

# AUTO GIEŁDA

## DOLNOŚLĄSKA

Nr indeksu 348902

Wrocław ☆ Jelenia Góra ☆ Wałbrzych ☆ Lubin ☆ Legnica ☆ Zielona Góra ☆ Kalisz ☆ Leszno ☆ Opole  
 Nr 148/2008 (1836, ROK 17) • WROCLAW 24.12.2008 (środa) • 80 + 8 STRON • 13.850 OFERT • ISSN 1231-7268 • CENA 3,40 zł (w tym 22% VAT)

**SKUP PAUT** Lider auto  
 W-w ul. Ślężna 86  
 NAJWIĘKSZY  
 667 99 37 31  
 we WROCLAWIU

**ZDROWYCH I WESOŁYCH ŚWIĄT** życzy WROCLAW  
 Wrocław, ul. Zelińskiego 22A  
 tel. 362 39 13, 601 57 00 30

**UNIWER AUTO**  
**KUPI KAŻDE AUTO**  
 WYPŁATA GOTÓWKI W 20 MINUT !!!  
 POSIADAMY TRANSPORT UMOWA KUPNA-SPRZEDAŻY OD RĘKI  
 WROCLAW, ul. Opolska 114  
 TEL./FAX 071 311 71 93  
 0501 403 135  
 DZWOŃ CAŁA DOBE  
 OR063975

**LICZNIKI PROGRAMOWANIE**  
**AUTOELEKTRONIKA**  
 Żerniki Wrocławskie  
 ul. Wrocławska 78  
 071/390-25-30, 0-604 455 655

**INFO PRESS**  
**BIURO OGŁOSZEŃ LUBIN**  
 tel. 076/841-20-55  
 tel./fax 076/841-52-30  
 nr konta:  
 87102030170000260200237628  
 PKO BP SA O/LEGNICA  
 e-mail: ainfopress1@ct.com.pl

**NASZE PUNKTY:**  
 Lubin, ul. Chrobrego 2-5 (Rynek)  
 Lubin, GIEŁDA SAMOCHODOWA, kasa nr 3  
 Głogów, sklep SAVIA, ul. Jedności Robotniczej 42  
 Nowa Sól, ul. 1 Maja 16  
 Chojnów, ul. Legnicka 26, tel. 0-509 32 73 47  
 Legnica, Auto Komis JACK-POL, ul. Rzeczpospolitej 26  
 Lwówek Śl., sklep motor. U ROBERTA, pl. Wolności 24  
 Bolesławiec, ul. Grunwaldzka 13  
 Zgorzelec, ul. Broniewskiego 12a

**GARAŻE BLASZAKI**  
 www.blaszaki.com.pl  
**GARAŻE BLASZAKI WYKONANE Z BLACHY TRAPEZOWANEJ - OCYNKOWANEJ LUB POWLEKANEJ TEFLONEM**  
 3 x 5 m i inne wymiary na zamówienie  
 Tel. 071/341-61-85, 0501/40-40-38

**ALFA ROMEO**  
 O SAMOCHODACH PRAWIE WSZYSTKO. ciekawą publicystykę, opisy samochodów nowych i używanych, testy, ciekawostki, wywiady, porady specjalistów, humor i inne znajdziesz na naszej stronie www.motoryzacja.autogielda.pl. Dla każdego coś interesującego. Zapraszamy. Zapamiętaj ten adres: www.przerywnik.pl lub www.motoryzacja.autogielda.pl  
**ALFA ROMEO 145, 1995 r., 1400 ccm, benz.** czerwony, zarejestr., wspom. kierownicy, c. zamek, alarm + pilot, 2 airbagi, el. szyberdach, alufelgi, spoiler tylny, halogeny, w ciągłej eksploatacji - 3.800 zł Jelenia Góra, tel. 0604/89-93-03, 0698/70-72-99  
**ALFA ROMEO 145, 1996 r., 140 tys. km, 1600 ccm, benz.** zielony met., ABS, c. zamek, wspom. kierownicy, el. szyby, el. lusterka, 2 airbagi, szyberdach, po przeglądzie, rok w kraju, dziel. tylna kanapa - 5.900 zł Strzelin, tel. 071/394-40-07, 0698/62-34-92  
**ALFA ROMEO 146, 1999 r., 180 tys. km, 1400 ccm, benz.** inst. gaz., srebrny, el. szyby, c. zamek, alarm +

pilot, blokada skrzyni bieg, alufelgi reg kierownicy i fotel kierowcy, RO z MP3, z salonu, II właśc., kpl. dokumentacja, kpl. kluczyków, halogeny, wspom. kierownicy, airbag - 7.900 zł. Wrocław, tel. 0605/28-72-24  
**ALFA ROMEO 146, 1999 r., 95 tys. km, 2000 ccm, Twin Spark, 16V, czerwony, 5-drzwiowy, ABS, wersja**

angielska, c. zamek, wielofunkcyjna kier. ze wspom. stan idealny, RO Sony ster. przy kierownicy, alarm + pilot, nowy model, b. zadbane, el. 4 szyby i szyberdach, 4 airbagi - 3.300 zł lub zamienie na inny. Wrocław, tel. 0723/15-77-93, 0669/61-61-41  
**ALFA ROMEO 146 SEDAN, 1999/00 r., 164 tys. km, 1900 ccm, JTD, czarny met., 5-drzwiowy, 4 airbagi, klimat., ABS - 8.000 zł + opłaty.** Jelenia Góra, tel. 0502/72-32-98  
**ALFA ROMEO 147, 2001 r., 90 tys. km, 1600 ccm, Twin Spark, bordowy met., 3-drzwiowy, skórzana tapicerka, airbag, pełne wyposażenie el., podgrzewane fotele, tempomat, klimatronic, RO z CD, wspom. kierownicy, zarejestr. - 16.400 zł.** Brzeg, tel. 0668/37-20-76

**UWAGA!!!**  
 Od 1 grudnia uległ zmianie numer telefonu na przyjmowanie płatnych ogłoszeń drobnych.  
 Było 0-300-500-501,  
 jest 0-703 500 501.

**KOMUNIKAT!!!**  
**„AUTO GIEŁDA DOLNOŚLĄSKA” W OKRESIE ŚWIĄTECZNYM**  
 Informujemy Czytelników i Reklamodawców o godzinach otwarcia naszych biur:  
**w Wigilie 24 grudnia:**  
 - Biuro Reklamy i Ogłoszeń Drobnych przy al. Kasprowicza będzie czynne do godz. 12.00  
 - biuro przy ul. Kościuszki będzie nieczynne  
**29 i 30 grudnia będą normalnymi dniami pracy.**  
**w sylwestra 31 grudnia:**  
 - Biuro Reklamy i Ogłoszeń Drobnych przy al. Kasprowicza będzie czynne do godz. 14.00  
 - biuro przy ul. Kościuszki będzie nieczynne.  
**W poniedziałek 29 grudnia ukaze się ostatni w tym roku numer „Auto Giełdy Dolnośląskiej”.**

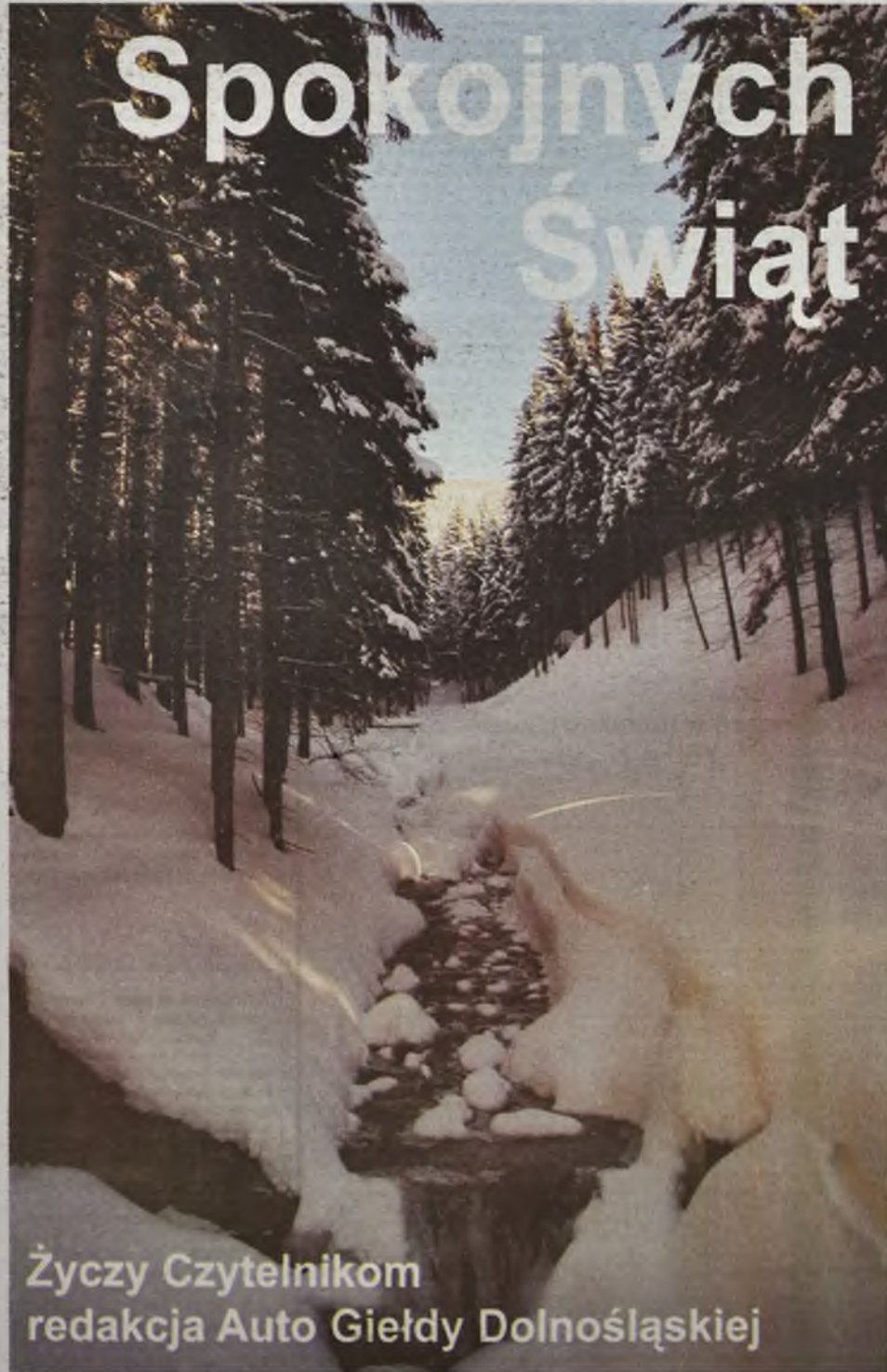

Życzy Czytelnikom  
 redakcja Auto Giełdy Dolnośląskiej

**części do aut francuskich**  
 Wrocław, ul. Czarnieckiego 11a  
 tel. 071/354-45-61, 359-54-64  
 OR063786 **DRUGI SKLEP**  
 W-w, ul. Zgodna 6, tel. 341-41-75

**PRZEKŁADNIE KIEROWNICZE**  
 regeneracja • uszczelnianie  
 zawieszania • hamulce • części • serwis  
 Wrocław - Mirków, ul. Rzemieślnicza 15  
 tel. (071) 315 11 60  
 www.automania.com.pl  
**OPONY ZIMOWE**  
**AMORTYZATORY, GEOMETRIA 3D**

**PRZEKŁADNIE KIEROWNICZE**  
 REGENERACJA, USZCZELNIANIE  
 Wałbrzych, Kozuchów,  
 tel. 0-606 617 437, 068/355-53-35

**CZĘŚCI DO AUT JAPONSKICH**  
 AUTO MARPO  
 UŻYWANE tel. 071/324-28-49  
 Wrocław, ul. Armii Ludowej 29  
 czynne: pon.-pt. w godz. 9.00-17.00, sob. 9.00-14.00  
 www.automarpo.pl  
 e-mail: uzywane@automarpo.pl

**Dzisiaj w „Odjeździe”**  
 ■ Test  
 VW Touareg  
 ■ Używane  
 Nissan Primera P11  
 Szukaj w „Auto Giełdzie”

**CERTUS FAJERWERKI**  
**HURTOWNIA:**  
 Smolec k. Wrocławia  
 ul. Polna 11  
 tel.: 0502 325 051  
 tel.: 0517 028 881

**FAJERWERKI**  
 Szeroki asortyment  
 Niskie ceny!!!  
 WWW.CERTUS-FAJERWERKI.PL



**OR081377**

**CH**

**AUTOAKCESORIA - CHROM!!!**

- nakładki na błotniki chrom i czarny mat od 149 zł
- podkładka 20 zł • listwy od 79 zł

Gwarancja i łatwy montaż

**www.maxchrom.com**  
Ostrów Wielkopolski  
tel. 062/735-44-70, 0-604 727 677

**ALFA ROMEO 147**, 2002 r., 136 tys. km, 1600 ccm, 16V Twin Spark, szary met., 3-drzwiowy, klimat., 6 airbagów, ABS, wspom. kierownicy, c. zamek, el. szyby i lust., RO, stan bdb, i właśc. karta pojazdu - 17 900 zł. Wojcieszów, powiat zlotoryjski, tel. 075/751-22-05, 0605/62-70-21

**ALFA ROMEO 147**, 2003 r., 87 tys. km, 1900 ccm, JTD, srebrny met., ABS, klimat., komputer, system kontroli trakcji, 4 airbagi, RO z CD, bez wypadku, B, zadany - 19 800 zł, możl. wysłania zdjęć na e-mail. Wrocław, tel. 0790/22-23-35, 071/393-16-88, nr GG: 10448570

**ALFA ROMEO 147** hatchback, 2003 r., 98 tys. km, 1600 ccm, Twin Spark, granatowy, 10 poduszek pow., ABS, klimatronic 2-strefowy, el. otw. szyby, el. reg. lusterka, tempomat, alum. felgi, skórzana tapicerka, spradowany, książka serwisowa, zadany - 18 700 zł. Wrocław, tel. 0788/29-88-57

**ALFA ROMEO 155** SEDAN, 1994 r., 1800 ccm, inst. gaz. (CNG), czerwony, 16V, 155 KM, wspom. kierownicy, reflektory soczewkowe, el. szyby, c. zamek, ABS, klimatronic, lotka, RO z CD - 4.500 zł lub zamiana na inny, obojętnie jaki, inne oferty. Legnica, tel. 0880/33-71-43

**ALFA ROMEO 156**, 1997 r., 160 tys. km, 1600 ccm, 16V, srebrny, ABS, el. szyby i reg. lusterka, wspomaganie, RM - 7.500 zł + opłaty. Nowa Ruda, tel. 0512/46-69-17

**FOTO ALFA ROMEO 156** SEDAN, 1998 r., 193 tys. km, 1800 ccm, benzyna, czarny metalik, spradowany z Włoch, po opłatach celno-skarbowych, stan techn. i wizualny bdb, c. zamek, immob., ABS, wspom. kierownicy, alufelgi, el. szyby, el. lusterka, 2 airbagi, klimatronic, welurowa tap., 5-drzwiowy, www.italcar.com.pl - 12.500 zł, możliwe raty. Wrocław, tel. 0660/18-40-35, 071/793-88-13 www.italcar.autogiielda.pl K38885728

**FOTO ALFA ROMEO 156** SEDAN, 1999 r., 187 tys. km, 2000 ccm, 16V, srebrny metalik, wspom. kierownicy z Włoch, po opłatach celno-skarbowych, stan techniczny i wizualny bdb, ABS, immobilizator, el. lusterka, alarm, klimatyzacja, wspom. kier., sportowe zawieszenie, SRS (4 airbagi), el. szyby, Tiptronic, c. zamek, www.italcar.com.pl - 12.500 zł, możliwe raty. Wrocław, tel. 0660/18-40-35, 071/793-88-13 www.italcar.autogiielda.pl K37288418

**ALFA ROMEO 156**, 1999 r., 2000 ccm, benz., inst. gaz., srebrny, w kraju od roku, klimat., skórzana tap., el. szyby, stan bdb, garażowany - 12.900 zł. Dzierżonów, tel. 0512/02-85-31

**ALFA ROMEO 156** SEDAN, 1999 r., 150 tys. km, 2000 ccm, benz., 155 KM, błękitny kamelion, pełne wyposaż., skórzana tap., garażowany, I właśc., zarejestr. - 13.500 zł. Legnica, tel. 0601/57-78-83

**FOTO ALFA ROMEO 156** SEDAN, 2000 r., 193 tys. km, 1900 ccm, JTD, srebrny metalik, ABS, immobilizator, el. lusterka, el. szyby, alarm, klimatyzacja, wspom. kier., SRS (4 airbagi), c. zamek, welurowa tapicerka, spradowany z Włoch, po opłatach celno-skarbowych, www.italcar.com.pl - 13.900 zł, możliwe raty. Wrocław, tel. 0660/18-40-35, 071/793-88-13 www.italcar.autogiielda.pl K37718668

**ALFA ROMEO 156**, 2000 r., 112 tys. km, 2000 ccm, srebrny, stan bdb, klimatronic, 4 el. szyby, 4 airbagi, wspomaganie, ABS, alufelgi, c. zamek - 14.600 zł. Paczków, powiat nyski, tel. 0723/92-09-28

**ALFA ROMEO 156 KOMBİ**, 2001 r., 156 tys. km, 2000 ccm, benz., czarny met., bez wypadku, rok w kraju, inst. gaz. z sekwenyjnym wtryskiem na gwarancji, klimatronic, ABS, 4 airbagi, el. szyby (4), el. lusterka, ksenony, RO z CD + zmiennarka, relingi dach, roleta bag, stan bdb - 13.900 zł lub zamienie. Strzelin, tel. 071/392-23-45, 0608/46-89-32

**ALFA ROMEO 156**, 2002 r., 148 tys. km, 1900 ccm, JTD, czarny met., bez wypadku, 6 poduszek pow., ABS, ESP, klimat., czarna skórzana tap., alufelgi, el. szyby, c. zamek, wspom. RO z CD, immob., stan bdb - 16.900 zł. Rawicz, tel. 0782/02-00-33

**ALFA ROMEO 156 SPORT WAGON**, 2002 r., 102 tys. km, 2000 ccm, JTS, 166 KM, srebrny, spradowany, w kraju od 6 mies., skórzana tap., klimat., nawigacja, sprzet Bose, felgi 17", el. szyby (4), el. lusterka, dodatki GTA - 20.000 zł. Ścinawa, powiat lubiński, tel. 0509/68-04-97

**ALFA ROMEO 166**, 1998 r., 95 tys. km, 2400 ccm, JTD, granatowy met., stan bdb, do zarejestr., jasne wnętrze - 15.500 zł. Trzebnica, tel. 0502/42-49-92

**FOTO ALFA ROMEO 166** SEDAN, 2000 r., 170 tys. km, 2000 ccm, turbo E, grafitowy metalik, ABS, immobilizator, el. lusterka, el. szyby, klimatronic, c. zamek, wspom. kier., alum. felgi, jasna skórzana tapicerka, el. reg. siedzenia z pamięcią ustawień, podgr. siedzenia, nawigacja, TCS, STR, 4 airbagi, spradowany, www.italcar.com.pl - 16.400 zł, możliwe raty. Wrocław, tel. 0660/18-40-35, 071/793-88-13 www.italcar.autogiielda.pl K37718668

**ALFA ROMEO 166**, 2004 r., 118 tys. km, 2400 ccm, JTD, 150 KM, szary met., pełne wyposaż., skórzana tap., nawigacja, programowane fotele, sensor deszczu, bixenony, alufelgi, 6 airbagów, pełne wyposaż. elektr., zarejestr., w kraju 3 mies., do malowania 4 elementy - 30.000 zł lub zamienie. Raszów, tel. 0509/65-94-38, 062/734-40-98

**ALFA ROMEO 166**, 2004 r., 118 tys. km, 2400 ccm, JTD, 150 KM, szary met., pełne wyposaż., skórzana tap., nawigacja, programowane fotele, sensor deszczu, bixenony, alufelgi, 6 airbagów, pełne wyposaż. elektr., zarejestr., w kraju 3 mies., do malowania 4 elementy - 30.000 zł lub zamienie. Raszów, tel. 0509/65-94-38, 062/734-40-98

**ALFA ROMEO 166**, 2004 r., 118 tys. km, 2400 ccm, JTD, 150 KM, szary met., pełne wyposaż., skórzana tap., nawigacja, programowane fotele, sensor deszczu, bixenony, alufelgi, 6 airbagów, pełne wyposaż. elektr., zarejestr., w kraju 3 mies., do malowania 4 elementy - 30.000 zł lub zamienie. Raszów, tel. 0509/65-94-38, 062/734-40-98

**ALFA ROMEO 166**, 2004 r., 118 tys. km, 2400 ccm, JTD, 150 KM, szary met., pełne wyposaż., skórzana tap., nawigacja, programowane fotele, sensor deszczu, bixenony, alufelgi, 6 airbagów, pełne wyposaż. elektr., zarejestr., w kraju 3 mies., do malowania 4 elementy - 30.000 zł lub zamienie. Raszów, tel. 0509/65-94-38, 062/734-40-98

**ALFA ROMEO 166**, 2004 r., 118 tys. km, 2400 ccm, JTD, 150 KM, szary met., pełne wyposaż., skórzana tap., nawigacja, programowane fotele, sensor deszczu, bixenony, alufelgi, 6 airbagów, pełne wyposaż. elektr., zarejestr., w kraju 3 mies., do malowania 4 elementy - 30.000 zł lub zamienie. Raszów, tel. 0509/65-94-38, 062/734-40-98

**ALFA ROMEO 166**, 2004 r., 118 tys. km, 2400 ccm, JTD, 150 KM, szary met., pełne wyposaż., skórzana tap., nawigacja, programowane fotele, sensor deszczu, bixenony, alufelgi, 6 airbagów, pełne wyposaż. elektr., zarejestr., w kraju 3 mies., do malowania 4 elementy - 30.000 zł lub zamienie. Raszów, tel. 0509/65-94-38, 062/734-40-98

**ALFA ROMEO 166**, 2004 r., 118 tys. km, 2400 ccm, JTD, 150 KM, szary met., pełne wyposaż., skórzana tap., nawigacja, programowane fotele, sensor deszczu, bixenony, alufelgi, 6 airbagów, pełne wyposaż. elektr., zarejestr., w kraju 3 mies., do malowania 4 elementy - 30.000 zł lub zamienie. Raszów, tel. 0509/65-94-38, 062/734-40-98

**ALFA ROMEO 166**, 2004 r., 118 tys. km, 2400 ccm, JTD, 150 KM, szary met., pełne wyposaż., skórzana tap., nawigacja, programowane fotele, sensor deszczu, bixenony, alufelgi, 6 airbagów, pełne wyposaż. elektr., zarejestr., w kraju 3 mies., do malowania 4 elementy - 30.000 zł lub zamienie. Raszów, tel. 0509/65-94-38, 062/734-40-98

**ALFA ROMEO 166**, 2004 r., 118 tys. km, 2400 ccm, JTD, 150 KM, szary met., pełne wyposaż., skórzana tap., nawigacja, programowane fotele, sensor deszczu, bixenony, alufelgi, 6 airbagów, pełne wyposaż. elektr., zarejestr., w kraju 3 mies., do malowania 4 elementy - 30.000 zł lub zamienie. Raszów, tel. 0509/65-94-38, 062/734-40-98

**ALFA ROMEO 166**, 2004 r., 118 tys. km, 2400 ccm, JTD, 150 KM, szary met., pełne wyposaż., skórzana tap., nawigacja, programowane fotele, sensor deszczu, bixenony, alufelgi, 6 airbagów, pełne wyposaż. elektr., zarejestr., w kraju 3 mies., do malowania 4 elementy - 30.000 zł lub zamienie. Raszów, tel. 0509/65-94-38, 062/734-40-98

**ALFA ROMEO 166**, 2004 r., 118 tys. km, 2400 ccm, JTD, 150 KM, szary met., pełne wyposaż., skórzana tap., nawigacja, programowane fotele, sensor deszczu, bixenony, alufelgi, 6 airbagów, pełne wyposaż. elektr., zarejestr., w kraju 3 mies., do malowania 4 elementy - 30.000 zł lub zamienie. Raszów, tel. 0509/65-94-38, 062/734-40-98

**ALFA ROMEO 166**, 2004 r., 118 tys. km, 2400 ccm, JTD, 150 KM, szary met., pełne wyposaż., skórzana tap., nawigacja, programowane fotele, sensor deszczu, bixenony, alufelgi, 6 airbagów, pełne wyposaż. elektr., zarejestr., w kraju 3 mies., do malowania 4 elementy - 30.000 zł lub zamienie. Raszów, tel. 0509/65-94-38, 062/734-40-98

**ALFA ROMEO 166**, 2004 r., 118 tys. km, 2400 ccm, JTD, 150 KM, szary met., pełne wyposaż., skórzana tap., nawigacja, programowane fotele, sensor deszczu, bixenony, alufelgi, 6 airbagów, pełne wyposaż. elektr., zarejestr., w kraju 3 mies., do malowania 4 elementy - 30.000 zł lub zamienie. Raszów, tel. 0509/65-94-38, 062/734-40-98

**ALFA ROMEO 166**, 2004 r., 118 tys. km, 2400 ccm, JTD, 150 KM, szary met., pełne wyposaż., skórzana tap., nawigacja, programowane fotele, sensor deszczu, bixenony, alufelgi, 6 airbagów, pełne wyposaż. elektr., zarejestr., w kraju 3 mies., do malowania 4 elementy - 30.000 zł lub zamienie. Raszów, tel. 0509/65-94-38, 062/734-40-98

**ALFA ROMEO 166**, 2004 r., 118 tys. km, 2400 ccm, JTD, 150 KM, szary met., pełne wyposaż., skórzana tap., nawigacja, programowane fotele, sensor deszczu, bixenony, alufelgi, 6 airbagów, pełne wyposaż. elektr., zarejestr., w kraju 3 mies., do malowania 4 elementy - 30.000 zł lub zamienie. Raszów, tel. 0509/65-94-38, 062/734-40-98

**ALFA ROMEO 166**, 2004 r., 118 tys. km, 2400 ccm, JTD, 150 KM, szary met., pełne wyposaż., skórzana tap., nawigacja, programowane fotele, sensor deszczu, bixenony, alufelgi, 6 airbagów, pełne wyposaż. elektr., zarejestr., w kraju 3 mies., do malowania 4 elementy - 30.000 zł lub zamienie. Raszów, tel. 0509/65-94-38, 062/734-40-98

**ALFA ROMEO 166**, 2004 r., 118 tys. km, 2400 ccm, JTD, 150 KM, szary met., pełne wyposaż., skórzana tap., nawigacja, programowane fotele, sensor deszczu, bixenony, alufelgi, 6 airbagów, pełne wyposaż. elektr., zarejestr., w kraju 3 mies., do malowania 4 elementy - 30.000 zł lub zamienie. Raszów, tel. 0509/65-94-38, 062/734-40-98

**ALFA ROMEO 166**, 2004 r., 118 tys. km, 2400 ccm, JTD, 150 KM, szary met., pełne wyposaż., skórzana tap., nawigacja, programowane fotele, sensor deszczu, bixenony, alufelgi, 6 airbagów, pełne wyposaż. elektr., zarejestr., w kraju 3 mies., do malowania 4 elementy - 30.000 zł lub zamienie. Raszów, tel. 0509/65-94-38, 062/734-40-98

**ALFA ROMEO 166**, 2004 r., 118 tys. km, 2400 ccm, JTD, 150 KM, szary met., pełne wyposaż., skórzana tap., nawigacja, programowane fotele, sensor deszczu, bixenony, alufelgi, 6 airbagów, pełne wyposaż. elektr., zarejestr., w kraju 3 mies., do malowania 4 elementy - 30.000 zł lub zamienie. Raszów, tel. 0509/65-94-38, 062/734-40-98

**ALFA ROMEO 166**, 2004 r., 118 tys. km, 2400 ccm, JTD, 150 KM, szary met., pełne wyposaż., skórzana tap., nawigacja, programowane fotele, sensor deszczu, bixenony, alufelgi, 6 airbagów, pełne wyposaż. elektr., zarejestr., w kraju 3 mies., do malowania 4 elementy - 30.000 zł lub zamienie. Raszów, tel. 0509/65-94-38, 062/734-40-98

**ALFA ROMEO 166**, 2004 r., 118 tys. km, 2400 ccm, JTD, 150 KM, szary met., pełne wyposaż., skórzana tap., nawigacja, programowane fotele, sensor deszczu, bixenony, alufelgi, 6 airbagów, pełne wyposaż. elektr., zarejestr., w kraju 3 mies., do malowania 4 elementy - 30.000 zł lub zamienie. Raszów, tel. 0509/65-94-38, 062/734-40-98

**ALFA ROMEO 166**, 2004 r., 118 tys. km, 2400 ccm, JTD, 150 KM, szary met., pełne wyposaż., skórzana tap., nawigacja, programowane fotele, sensor deszczu, bixenony, alufelgi, 6 airbagów, pełne wyposaż. elektr., zarejestr., w kraju 3 mies., do malowania 4 elementy - 30.000 zł lub zamienie. Raszów, tel. 0509/65-94-38, 062/734-40-98

**ALFA ROMEO 166**, 2004 r., 118 tys. km, 2400 ccm, JTD, 150 KM, szary met., pełne wyposaż., skórzana tap., nawigacja, programowane fotele, sensor deszczu, bixenony, alufelgi, 6 airbagów, pełne wyposaż. elektr., zarejestr., w kraju 3 mies., do malowania 4 elementy - 30.000 zł lub zamienie. Raszów, tel. 0509/65-94-38, 062/734-40-98

**ALFA ROMEO 166**, 2004 r., 118 tys. km, 2400 ccm, JTD, 150 KM, szary met., pełne wyposaż., skórzana tap., nawigacja, programowane fotele, sensor deszczu, bixenony, alufelgi, 6 airbagów, pełne wyposaż. elektr., zarejestr., w kraju 3 mies., do malowania 4 elementy - 30.000 zł lub zamienie. Raszów, tel. 0509/65-94-38, 062/734-40-98

**LICZNIKI PROGRAMOWANIE**

**AUTOELEKTRONIKA**

**Żerniki Wrocławskie**  
**ul. Wrocławska 78**

**071/390-25-30, 0-604 455 655**

**FOTO ALFA ROMEO GTV COUPE**, 1998 r., 181 tys. km, 2000 ccm, turbo E, czarny metalik, wspom. kier., ABS, immobilizator, el. lusterka, el. szyby, klimatyzacja, c. zamek, alufelgi, SRS (2 airbagi), skórzana tapicerka Momo w kolorze bananowym, RO z CD, spradowany z Włoch, po opłatach celno-skarbowych, www.italcar.com.pl - 14.700 zł, możliwe raty. Wrocław, tel. 0660/18-40-35, 071/793-88-13 www.italcar.autogiielda.pl K37718628

**ALFA ROMEO GTV COUPE**, 1999 r., 48 tys. km, 2000 ccm, 16V, granatowy met., I właśc., pełne wyposaż., bez wypadku, alufelgi 17", stan idealny - 20.000 zł. Wałbrzych, tel. 074/666-77-16, 0503/07-91-94

**AUDI**

**AUDI 100 SEDAN**, 1987 r., 1800 ccm, benz., biały, automatyczny, zadany - 2.850 zł. Paczków, powiat nyski, tel. 0606/15-33-85

**AUDI 100**, 1987 r., 265 tys. km, 1800 ccm, benz., czerwony, radio z CD Sony, 2 lata w kraju, alufelgi, nie wymaga wkładu finans., OC i przegląd do grudnia 2009 r., stan bdb - 2.400 zł. Głogów, tel. 0508/19-86-64

**AUDI 100**, 1987 r., 1800 ccm, benz., srebrny met. - 2.700 zł. Olesnica, tel. 0604/35-63-56

**AUDI 100**, 1988 r., 1800 ccm, benz., zielony, 5-bieg. - 1.700 zł. Opole, tel. 0608/41-99-11

**AUDI 100**, 1988/89 r., 220 tys. km, 1800 ccm, benz., złoty met., sprow., zarejestr., bez korozji, stan idealny - 4.600 zł lub zamienie. Paczków, powiat nyski, tel. 0771/431-78-05, 0606/43-14-25

**AUDI 100 B3 SEDAN**, 1989 r., 180 tys. km, 1800 ccm, siwe, 4-drzw., zarejestr., wspom. kier., ważne przegląd i OC do maja 2009 r., zamontowane CB-radio, stan idealny cena do uzgodnienia. Środa Śląska, tel. 0609/67-63-48 W10182678

**AUDI 100 B3**, 1989 r., 1800 ccm, benz., inst. gaz., grafitowy met., el. szyby, el. lusterka, wspom. kierownicy - 3.000 zł. Borek Wlkp., powiat gostyński, tel. 0781/61-37-42

**AUDI 100 B3**, 1989 r., 160 tys. km, 1600 ccm, błękitny met., karta pojazdu, bez wypadku, w kraju od roku, zadany, garażowany, nowy układ wydechowy - 3.000 zł lub zamienie. Kłodzko, tel. 074/868-45-51, 0603/74-62-58

**AUDI 100 B3**, 1989 r., 1800 ccm, benz., granatowy, wspom. kierownicy, szyberdach - 2.800 zł. Krobica, powiat gostyński, tel. 0515/60-90-07

**AUDI 100 B3**, 1989 r., 1800 ccm, granatowy, alum. felgi „gwiazdy”, hak, szyberdach, spoiler tylny, halogeny, RO + głosiński, ABS, zderzak i lusterka w kolorze nadwozia, zarejestrowany + opony zimowe - 2.200 zł. Łagiewniki, powiat dzierżonowski, tel. 0889/66-44-00

**AUDI 100 B3 SEDAN**, 1989 r., 280 tys. km, 1600 ccm, diesel, czerwony, w ciągłej eksploatacji, po remoncie zawieszenia, nowe hamulce, pasek rozrządu i napinacz, lakier do poprawek, 2 kpl. felg - 1.700 zł. Wądroże Wielkie, powiat jaworski, tel. 0664/76-93-63

**AUDI 100 B3**, 1990 r., 2300 ccm, benz., inst. gaz., czerwony met., wspom. kierownicy, c. zamek, alarm + pilot, ABS, el. reg. reflektory, el. lusterka, el. szyberdach, RO z CD + głosiński, kubek, fotele, alufelgi 15", 2 kpl. kół zim., karta pojazdu, zarejestr., przegląd i OC do 10.2009 r., stan bdb - 5.600 zł. Kamieniec Żabkowicki, tel. 0791/22-87-78, 0664/59-80-80

**AUDI 100**, 1990 r., 270 tys. km, 2300 ccm, benz., inst. gaz., wspom. kier., ABS, klimat., wspom. kierownicy, el. lusterka, wnętrze od C4, c. zamek, podłokietnik, radio + CD, welurowa tap., ważne przegląd i OC - 2.200 zł. Polanica Zdrój, powiat kłodzki, tel. 0692/12-06-47

**AUDI 100 B3**, 1990/91 r., 1800 ccm, benz., pełny wtrysk, morski met., 110 KM, zarejestr., ubezpieczony, nowe koła zimowe, szyberdach - 2.990 zł lub zamienie na inny, może być uszkodzony. Jelenia Góra, tel. 0604/35-22-07, 0605/14-58-94

**AUDI 100 B3 QUATTRO**, 1991 r., 2000 ccm, 16V, inst. gazowa, zielony met., wspom. kierownicy, c. zamek, ABS, el. lusterka, el. reg. reflektory, el. szyberdach, RO + głosiński, przegląd i OC do 2009 r., zadany, alufelgi 15", stan bdb - 5.600 zł. Kamieniec Żabkowicki, tel. 0791/22-87-78, 0664/59-80-80

**AUDI 100 AVANT**, 1990/91 r., 2000 ccm, turbo D, stan bdb, el. szyby, el. lusterka, welurowa tap., ABS, chromowane relingi dach., ważne przegląd i OC, wspom. kierownicy, wycieraczka tylniej szyby, c. zamek, roleta tylna, ekonomiczny, szyberdach, ocynkowane nadwozie - 2.700 zł lub zamienie. Wrocław, tel. 0790/42-30-60

**AUDI 100 C4**, 1991 r., 2000 ccm, benz., granatowy met., zarejestr., w kraju od 3 mies., ważne przegląd i OC - 7.000 zł. Bogatynia, powiat zgorzelecki, tel. 0696/58-13-00

**AUDI 100**, 1991 r., 142 tys. km, 1800 ccm, benz., granatowy, i właśc., oryg. lakier, w kraju od 10 lat, przegląd do 07.2009 r., stan techn. bdb - 2.200 zł. Wałbrzych, tel. 074/844-27-80, 0886/26-15-38

**AUDI 100 C4**, 1992 r., 210 tys. km, 2800 ccm, benz., 174 KM, morski met., inst. gaz., wersja sport., stan bdb - 5.000 zł. Legnica, tel. 0788/20-06-07

**AUDI 100 C4 AVANT**, 1992 r., 195 tys. km, 2300 ccm, benz., inst. gaz., srebrny met., ABS, szyberdach el., klimat., el. lusterka, podgr. lusterka, automat, el. szyby przednie, alufelgi, c. zamek - 7.000 zł do negocjacji. Lubin, tel. 0506/82-75-83

**AUDI 100 AVANT**, 1994 r., 200 tys. km, 2500 ccm, TDI, granatowy met., relingi dach., alufelgi, zadany, zarejestr. - 9.700 zł. Kowary, powiat jeleniogórski, tel. 0514/20-09-18

**AUDI 100 C4 AVANT**, 1994/97 r., 230 tys. km, 2600 ccm, benz., niebieski met., inst. gaz. z sekwenyjnym wtryskiem, klimatronic, ABS, alufelgi 17", pełne wyposaż. elektr., podgr. fotele, relingi dach., roleta bag, c. zamek, nowy rozrząd, zarejestr. - 9.300 zł. Nowogród Bobrzański, powiat jeleniogórski, tel. 0601/18-58-89, 0668/39-50-03

**AUDI 100 B2**, 1988 r., 1600 ccm, turbo D, jasnoszary, nowy przegląd, stan bdb - 2.800 zł. Kłodzko, tel. 0603/06-14-14

**AUDI 100 B3**, 1987 r., 265 tys. km, 1800 ccm, benz., czerwony, radio z CD Sony, 2 lata w kraju, alufelgi, nie wymaga wkładu finans., OC i przegląd do grudnia 2009 r., stan bdb - 2.400 zł. Głogów, tel. 0508/19-86-64

**AUDI 100 B3**, 1987 r., 1800 ccm, benz., srebrny met. - 2.700 zł. Olesnica, tel. 0604/35-63-56

**AUDI 100 B3**, 1988 r., 1800 ccm, benz., zielony, 5-bieg. - 1.700 zł. Opole, tel. 0608/41-99-11

**AUDI 100 B3**, 1989 r., 1800 ccm, benz., inst. gaz., grafitowy met., el. szyby, el. lusterka, wspom. kierownicy - 3.000 zł. Borek Wlkp., powiat gostyński, tel. 0781/61-37-42

**AUDI 100 B3**, 1989 r., 160 tys. km, 1600 ccm, błękitny met., karta pojazdu, bez wypadku, w kraju od roku, zadany, garażowany, nowy układ wydechowy - 3.000 zł lub zamienie. Kłodzko, tel. 074/868-45-51, 0603/74-62-58



**GAZOPROJEKT**  
 posiada do sprzedaży samochód terenowy:  
 - marka: NISSAN PATROL GR LONG, wersja wyposażenia: Luxury  
 - poj. 2953 cm3, 158 KM, turbodiesel, zarejestrowany jako ciężarowy  
 - rok produkcji: 2000, pierwsza rejestracja: 10.08.2000 r.  
 - przebieg: 437 tys. km, kolor: granatowy metalik  
 - przegląd techniczny ważny do 25.07.2009 r.  
 - na chodzie, w ciągłej eksploatacji, 4 l. ezyby, 5-drzwiowy, skórzana tapicerka, 2 airbagi, klimatronic, alufelgi, kupiony w salonie, serwis i naprawy: autokrowane stacją Nissan.  
**Cena: 28 300,00 zł brutto.**  
**Oferta ważna do dnia 2.01.2009 r.**  
 W sprawie ogłoszeń i stanu technicznego należy kontaktować się z Kierownikiem Działu Transportu.  
**Tel. 0-601 892 661 lub (071) 785-12-50, fax (071) 373-58-09.**  
 Biuro Gazoprojekt S.A. zastrzega sobie prawo do odwołania oferty sprzedaży oraz swobodnego wyboru oferenta. OR084145

**Biuro Studiów i Projektów Gazownictwa GAZOPROJEKT SA ul. Strzegomska 55a 53-611 Wrocław www.gazoprojekt.com.pl GRUPA PGNIG**

AUDI 80 B4 AVANT, 1993 r., 218 tys. km, 1900 ccm, TDI, diamentowy met., ks. serwisowa, ABS, wspom. kierownicy, c. zamek, hak, roleta bag., stan bdb - 7 350 zł + opłaty lub zamienie. Kłodzko, tel. 0507/11-18-12

AUDI 80 B4, 1993 r., 254 tys. km, 2000 ccm, grafionowy met., klimat., el. lusterka, el. szyby, RO, c. zamek, alarm, alufelgi i kola zimowe, garażowany - 7 000 zł Kowary, tel. 0504/14-69-02

AUDI 80 B4, 1993 r., 180 tys. km, 2000 ccm, wtrysk, czarny met., wspom. kierownicy, szyberdach, bez korozji, ważne przeglądy i OC, PS, stan techn bdb - 8 900 zł. Strzelin, tel. 0602/44-78-77

AUDI 80 B4 AVANT, 1993/94 r., 1900 ccm, TDI, czerwony, bez wypadku, zarejestr., 2 airbagi, wspom. kier., ABS, c. zamek, alarm + pilot, szyberdach, relingi dach, roleta bag., kpl. opon zim., hak holow., RO stan idealny - 12 500 zł. Nysa, tel. 077/420-50-81, 0513/09-70-51

AUDI 80 B4 AVANT, 1994 r., 1900 ccm, TDI, klimat., el. szyby, 2 airbagi, el. lusterka, c. zamek, alarm + pilot, 2 kpl. kół (leń. i zm.), zderzaki i lust. w kol. nadwozia, bez wypadku, w kraju od 2 lat - 12 900 zł. Makszów, powiat wrocławski, tel. 0667/75-24-14 Q00219008

AUDI 80 B4, 1994 r., 2000 ccm, benz., czerwony, stan ogólny i opon bdb, ABS, wspom. kierownicy, c. zamek, el. szyberdach, airbag - 10 200 zł lub zamienie na 7-osobowego vana. Tel. 0608/21-77-93

AUDI 80 B4, 1994 r., 132 tys. km, 2000 ccm, benz., inst. gaz., srebrny met., 15V, airbag, ABS, buła gazu w miejscu kola zapasow., wspom. kierownicy, el. szyby, szyberdach, alufelgi, kubek fotele, atrakc. wygląd, rok w kraju, stan idealny - 8 700 zł. Gryfów Śląski, tel. 075/7811-12-09, 0600/43-68-45

AUDI 80 B4, 1994 r., 184 tys. km, 2000 ccm, wtrysk, 115 KM, biały, wspom. kierownicy, c. zamek, ABS, airbag, el. szyby, el. lusterka, klimat., RO z CD, welurowa tap., zderzaki i lust. w kol. nadwozia, bez wypadku, zadany, II właśc., sprow. z Niemiec, nowe opony, bez korozji, stan bdb - 4 800 zł + opłaty. Jawor, tel. 0604/32-58-10

AUDI 80 B4 SEDAN, 1994 r., 275 tys. km, 90 kW, bordowy met., klimatronic, ABS, c. zamek, el. reg. lusterka, wspomaganie, zarejestrowany - 11 500 zł. Kłodzko, tel. 0601/16-47-10

AUDI 80 B4, 1994 r., 226 tys. km, 2000 ccm, benz., inst. gaz., zielony met., stan bdb, ABS, el. szyberdach, RO + CD, audiometric - 7 000 zł lub zamienie na Opla Omega, Audi 100 C4, Kłodzko, tel. 074/868-95-30, 0785/22-01-76 po godz. 16

AUDI 80 B4, 1994 r., 204 tys. km, 1900 ccm, TDI, bordowy met., klimat., ABS, wspomaganie, c. zamek, el. szyby i szyberdach oraz reg. lusterka, zadany, zarejestrowany, stan idealny - 14 400 zł. Kłodzko, tel. 0888/77-78-06

AUDI 80 B4 SEDAN, 1994 r., 160 tys. km, 2000 ccm, benz., inst. gaz., wiośniowy met., ABS, c. zamek, wspom. kierownicy, szyberdach, alufelgi gniazdy, zderzaki i lusterka w kolorze nadwozia, alarm, welurowa tap., zadany, ważne przeglądy i OC do 11 2009 r., ekonomiczny - 9 600 zł lub zamienie Kłodzko, tel. 074/868-45-51, 0603/74-62-58

AUDI 80 B4, 1994 r., 140 tys. km, 2000 ccm, benz., bordowy met., szyberdach, alufelgi, c. zamek, wspomaganie, ABS, stan idealny - 8 500 zł + opłaty. Nowa Ruda, tel. 0607/76-41-31

AUDI 80 B4 KOMBI, 1994 r., 1900 ccm, TDI, ABS, wspom. kierownicy, c. zamek, klimat., relingi dach., wszystkie elektr. dodatki, airbag, hak, roleta bag., w kraju od kilku dni, stan bdb - 9 000 zł + opłaty. Polanica Zdrój, powiat Kłodzki, tel. 0660/14-10-72

AUDI 80 B4 AVANT, 1994 r., 1900 ccm, TDI, czerwony, ABS, airbag, el. szyby i lusterka, c. zamek, wspom. kierownicy, szyberdach, podgrz. fotele, halogeny, relingi dach, roleta bag., RO, podłokietniki, zadany, nowy przegląd techn., 10 900 zł. Strzelin, tel. 071/392-38-76, 0782/18-41-10

AUDI 80 B4 SEDAN, 1994 r., 2300 ccm, benz., inst. gaz., bordowy met., 130 KM, wspom. ABS, c. zamek, immob., oryg. RO, welurowa tap., el. lusterka, szyberdach, el. reg. reflektory, relingi, roleta i inne dodatki, zarejestr. w kraju, ważne OC i przegląd techn., kola letnie i zimowe, stan bdb - 8 800 zł. Wrocław, tel. 0664/54-46-09

AUDI 80 B4 AVANT, 1994 r., 2000 ccm, benz., inst. gaz., czerwony, zarejestr., wspom. kierownicy, c. zamek, szyberdach, hak, roleta bag., relingi dach, RO, stan bdb - 7 200 zł lub zamienie. Złoty Stok, powiat żąbkowski, tel. 0505/14-95-93

AUDI 80 B4 SEDAN, 1994/95 r., 138 tys. km, 2000 ccm, zielony (butelkowy) met., wspom. kierownicy, c. zamek, 4 el. szyby, alarm + 2 piloty, el. i podgrz. lusterka, welurowa tap., halogeny, drewn. wykończenia, kpl. opon zimowych, obrotomierz, zderzaki w kolorze nadwozia, ważny przegląd do 09.2009 r., I właśc. w kraju, zarejestr. - 8 900 zł lub zamienie. Góra, tel. 0601/22-28-27, 0781/18-89-69

AUDI 80 B4, 1994/95 r., 2000 ccm, benz., inst. gaz., klimat., szyberdach, el. szyby, pełne wyposaż., zarejestr. - 6 990 zł lub zamienie na inny, może być uszkodzony. Jelenia Góra, tel. 0604/35-22-07, 0605/14-58-94

AUDI 80 B4 KOMBI, 1994/95 r., 1900 ccm, TDI, srebrny met., zarejestr., ubezpieczony, ekonomiczny - 7 990 zł lub zamienie na inny, może być uszkodzony. Jelenia Góra, tel. 0604/35-22-07, 0605/14-58-94

AUDI 80 B4, 1994/95 r., 125 tys. km, 1600 ccm, benz. 105 KM, czerwony, ABS, szyberdach, c. zamek, wspom. kierownicy, zadany - 8 200 zł lub zamienie. Paczków, powiat nyski, tel. 077/431-78-05, 0606/43-14-25

AUDI 80 SEDAN, 1995 r., 200 tys. km, 2000 ccm, benz., grafionowy metalik, 5-drzw., garażowany, kierowca niepalący, kupiony w kraju, zarejestr., alum. felgi, c. zamek, immobilizer, szyberdach, tapicerka welurowa, wspom. kier., dodatkowy komplet opon zimowych, RO oryg. - 6 500 zł. Żąbkowski Śląski, tel. 0513/90-44-55, 074/815-57-98, 11877JAW

AUDI A3, 1999 r., 182 tys. km, 1900 ccm, TDI, 110 KM, srebrny met., klimatronic, 4 airbagi, el. szyby, el. lusterka, c. zamek, wspom. kierownicy, ABS, RO, sprow. z Niemiec, ks. serwisowa, zadany, 2 elementy do lakierowania - 16 000 zł. Kłodzko, tel. 0605/56-03-53

AUDI A3, 1999 r., 178 tys. km, 1900 ccm, TDI, 110 KM, czarny met., 4 airbagi, klimatronic, pełne wyposaż. el. alufelgi, szyberdach, RM + zmiennica CD, nowe sprężło, 10000 km, stan bdb - 19 000 zł + opłaty. Nowa Ruda, powiat Kłodzki, tel. 0504/19-10-40

AUDI A3 hatchback, 2000 r., 110 tys. km, 1600 ccm, benz., czarny - 21 000 zł. Dobieszowice, tel. 077/466-04-83, 0511/94-29-01

AUDI A3 hatchback, 2000 r., 168 tys. km, 1800 ccm, turbo, 150 KM, granatowy met., bez wypadku, ks. serwisowa, ABS, el. lusterka i 4 szyby, klimatronic, ESP, podgrzewane fotele, 4 airbagi, 5-drzwiowy, radio + CD, komputer, podłokietniki, immobilizer, alufelgi, stan bdb - 20 900 zł. Duszniki Zdrój, powiat Kłodzki, tel. 0609/63-70-11

AUDI A3, 2000 r., 1900 ccm, TDI, srebrny met., 5-drzwiowy, klimatronic, ABS, el. szyby, el. lusterka, alufelgi, zarejestr., ważne przeglądy i OC - 21 500 zł. Ostrzeszów, tel. 0500/26-37-52

AUDI A3, 2000 r., 110 tys. km, 1800 ccm, benzyna, czarny met., alufelgi, c. zamek, el. lusterka, el. szyby, klimatronic, skórzana tapicerka, 4 airbagi, ABS, RO, sprowadzony, akcyza opłacona - 24 500 zł. Wrocław, tel. 0692/70-77-33

AUDI A3, 2000/01 r., 165 tys. km, 1800 ccm, czarny, 5-drzwiowy, bez wypadku, stan bdb, pełne wyposażenie, sprowadzony - 21 900 zł. Kłodzko, tel. 0500/71-03-02

AUDI A3, 2000/01 r., 130 tys. km, 1600 ccm, 101 KM, wiośniowy met., I właśc. w kraju, ABS, ASR, c. zamek, wspom. kierownicy, zderzaki i lusterka w kolorze nadwozia, 4 airbagi, el. lusterka i szyby, zadany, RO, garażowany, zarejestr., stan bdb - 19 900 zł lub zamienie. Kłodzko, tel. 074/868-45-51, 0603/74-62-58

AUDI A3, 2001 r., 159 tys. km, 1900 ccm, TDI, 130 KM, czarny met., 4 airbagi, klimatronic, el. lusterka, el. szyby, alufelgi 16", EPS, kubek fotele, ABS, diamentowy met., c. zamek, alarm + pilot, 3 kpl. kluczy, ks. serwisowa - 29 700 zł. Rawicz, tel. 0861/70-83-41

FOTO AUDI A3 hatchback, 2002 r., 155 tys. km, 1900 ccm, diesel, granatowy metalik, 3-drzw., bez wypadku, garażowany, kierowca niepalący, pełna dokument., I właściciel, serwisowany, sprowadzony, ABS, alarm, alum. felgi, c. zamek, el. otyw. szyby, el. reg. lusterka, ESP, immobilizer, klimatyzacja, komputer pokł., 4 pod. pow., tempomat - 27 700 zł. Radom, tel. 0513/01-94-12, 0607/41-63-00, 1187W3477

AUDI A3, 2002 r., 120 tys. km, 1900 ccm, TDI, błękitny met., 3-drzwiowy, stan bdb, bez wypadku, serwisowany, zadany, zarejestr., opłacony, ekonomiczny, alufelgi, pełne wyposaż. elektr., klimatronic - 29 000 zł lub zam. na Audi A6, ABS, Pokrowiec, tel. 0693/87-88-45

FOTO AUDI A3, 2003 r., 167 tys. km, 1900 ccm, TDI, 130 KM, srebrny metalik, 4 poduszki powietr., ABS, ESP, alum. felgi, c. zamek, el. otyw. szyby, el. reg. lusterka, Climatronic, alarm, RO, tapicerka welurowa, wspom. kier., podgrzewane fotele, serwisowany, sprowadzony, komplet kluczy, stan idealny - 26 900 zł + opłaty. Legnica, tel. 0880/37-22-72, 1187TNKTE

**Dobrykredyt**  
**PROFESJONALNE DORADZTWO KREDYTOWE**  
 Pomocemy dobrać kredyt samochodowy do Twoich potrzeb  
 Proste zasady - szybka decyzja - 0 zł za rozpatrzenie wniosku  
**Kontakt z doradcą: 071 34 22 777 lub 660 775 983**  
 Wrocław, ul. Stysia 20/1B  
 OR082402

**AUTO LUSTERKA**  
**WKLADY DO LUSTEREK**  
 Dorabianie szkieł panoramicznych wszystkie modele, osobowe i ciężarowe  
 Wrocław, ul. Szczęśliwa 17  
 tel. 071/349 37 52  
 tel. 614 497 499, 0662 322 502

AUDI A4 SEDAN, 1996 r., 180 tys. km, 1900 ccm, TDI, perłowy, I właśc. w kraju od roku, c. zamek, wspom. kierownicy, RO + CD, el. lusterka i szyby, zderzaki i lusterka w kolorze nadwozia, ABS, funkcja domykania szyb, zużycie paliwa 5 l/100 km, 2 airbagi, nowe paski i oje, zarejestr., stan bdb - 13 600 zł lub zam. na tańszy. Kłodzko, tel. 074/868-45-51, 0603/74-62-58

AUDI A4, 1996 r., 1800 ccm, benz., czarny met., 2 airbagi, metal, szyberdach, el. szyby i lust. ABS, wspom. kierownicy, c. zamek - 7 900 zł. Kobierzyce, powiat wrocławski, tel. 0501/85-00-87, 0667/62-30-90

AUDI A4 SEDAN, 1996 r., 200 tys. km, 2400 ccm, V6, granatowy met., SRS (4 airbagi), ABS, ESP, klimatronic, wspom. kierownicy, c. zamek, el. szyby, el. lusterka, c. zamek, RO, welurowa tap., stan bdb, serwisowany, zarejestr. - 11 900 zł. Legnica, tel. 0788/03-41-24

AUDI A4 AVANT, 1996 r., 220 tys. km, 1900 ccm, TDI, 110 KM, granatowy met., stan bdb, klimatronic, roleta bag., relingi dach, pełne wyposaż., skórzana tap. - 13 500 zł + opłaty. Polanica Zdrój, powiat Kłodzki, tel. 0887/06-35-31, 0887/10-47-01

AUDI A4, 1996 r., 63 tys. km, 2600 ccm, 24V, 150 KM, srebrny met., udokumentowany przebieg, ks. serwisowa, pełne wyposaż., klimatronic, 4 airbagi, welurowa tap., alufelgi, ABS, system kontroli trakcji, szyby aluminiowe, reg. fotele kier., oryg. lakier, c. zamek, zadany, I właśc., zarejestr., stan idealny - 17 900 zł. Polanica Zdrój, powiat Kłodzki, tel. 0607/55-31-88, 0607/55-31-86

AUDI A4, 1996 r., 1600 ccm, benz., biały, automat, w kraju od roku, zarejestr., wszystkie elektr. dodatki, stan bdb - 13 900 zł. Świebodzice, powiat świdnicki, tel. 0887/92-69-17

AUDI A4 SEDAN, 1996 r., 1600 ccm, benz., 4 airbagi, szyberdach, alufelgi, ABS, RO, serwisowany, stan idealny - 12 500 zł. Wolczyn, tel. 077/414-52-80, 0663/45-13-97

FOTO AUDI A4 SEDAN, 1996/97 r., 189 tys. km, 1800 ccm, benzyna, 125 KM, granatowy met., c. zamek, immob., ABS, wspom. i reg. kierownicy, alufelgi, el. szyby i lusterka, 2 airbagi, klimatronic, welurowa tap., roleta bag., 5-drzwiowy, relingi dach, sprowadzony - 11 900 zł. Bolesławiec, tel. 0697/02-16-96, 0605/31-83-11, www.autospec.autogielda.pl, K77707488

AUDI A4 SEDAN, 1998 r., 178 tys. km, TDI, 150 KM, srebrny met., bez wypadku, kierowca niepalący, pełna dokument., sprowadzony, zarejestr., ABS, alarm, serwinny, c. zamek, el. otyw. szyby, el. reg. lusterka, ESP, immobilizer, klimatyzacja automatyczna, komputer pokł., 4 pod. pow., reg. kierownica, RO - 18 500 zł. Strzegom, powiat świdnicki, tel. 0501/54-34-59, 0514/43-48-33, 1187WEPCA

AUDI A4, 1998 r., 1600 ccm, srebrny, ABS, 4 poduszki pow., oryg. RO + CD, alum. felgi, c. zamek, el. 4 szyby, klimatronic - 17 000 zł. Ostrow Wielkopolski, tel. 0667/53-38-88

AUDI A4 SEDAN, 1998 r., 1600 ccm, srebrny metalik, klimatronic, el. szyby, el. reg. lusterka, ABS, 4 airbagi - 15 500 zł. Ostrow Wielkopolski, tel. 0667/53-38-88

AUDI A4, 1998 r., 1900 ccm, TDI, 110 KM, srebrny met., klimatronic, wszystkie elektr. dodatki, alufelgi, 4 airbagi, drewn. wykończenia, parkronic - 18 000 zł. Chojnów, powiat legnicki, tel. 0721/31-03-01

AUDI A4, 1998 r., 160 tys. km, 1600 ccm, benz., 16V, srebrny, klimatronic, 4 airbagi, el. szyby, c. zamek, ABS, sprowadzony, el. lusterka - 13 800 zł. Jawor, tel. 0792/74-11-09

AUDI A4 AVANT, 1998 r., 180 tys. km, 1900 ccm, TDI, granatowy met., klimatronic, c. zamek, wspom. kierownicy, ABS, RO, el. szyby, 4 airbagi, alufelgi, stan bdb - 16 900 zł lub zamienie. Nysa, tel. 0661/82-20-95

AUDI A4 QUATTRO AVANT, 1998 r., 2500 ccm, TDI, 150 KM, czarny met., klimatronic, pełne wyposaż., stan bdb - 28 000 zł. Wrocław, tel. 0512/24-11-00

AUDI A4 AVANT, 1998 r., 180 tys. km, 1900 ccm, TDI, 110 KM, wiośniowy, ABS, 4 airbagi, alum. alufelgi, c. zamek, el. szyby i lusterka, immob., klimatronic, reg. kierownica i fotele, zdj. tylna kolumna, relingi dach, RO z CD, zarejestr. - 18 500 zł. Wrocław, tel. 0501/34-01-36

AUDI A4 KOMBI, 1998/99 r., 190 tys. km, 1900 ccm, TDI, 110 KM, srebrny met., klimatronic, ABS, el. lusterka i szyby, airbagi, ogrzewanie Webasto, alufelgi, radio + zmiennica CD, alarm, c. zamek, sprowadzony, zarejestr., halogeny, stan idealny, kupujący zwolniony z opłaty skarbowej - 18 300 zł, możliwe raty. Bystrzyca Kłodzka, tel. 0601/58-14-74

AUDI A4 SEDAN, 1998/99 r., 80 tys. km, 1600 ccm, 101 KM, bordowy met., komputer, klimatronic, 4 airbagi, el. szyby, ABS, el. lusterka, halogeny, c. zamek, alarm, alufelgi, RO, wspom. kierownicy, I właśc. serwisowany, ks. serwisowa, zadany, stan idealny - 17 500 zł + opłaty. Jawor, tel. 0603/05-61-92

**AUTOALARMY**  
 radia, głośniki, zestawy GSM,  
 systemy satelitarne GPRS, centralne  
 zamki, elektryczne szyby, blokady  
 skrzyni biegów, znakowanie pojazdów

**AUTOGAZ**  
 easyJet Lovato - gwarancja serwisowa  
 OR073348  
**SEKWENCYJNY WTRYSK GAZU**  
 51-146 WROCLAW, AL. KASPROWICZA 111  
 325-33-93, 326-01-15, 0-510 115 115

AUDI A4 SEDAN, 1998/99 r., 185 tys. km, 1900 ccm, TDI, 110 KM, niebieski met., bez wypadku, klimatronic, ABS, 4 airbagi, el. lusterka i szyby, RM, c. zamek, wspom. kierownicy, immobilizer, alarm, serwisowany, I właśc., stan bdb - 18 900 zł. Kłodzko, tel. 0665/18-93-24

AUDI A4 SEDAN, 1998/99 r., 150 tys. km, 2500 ccm, TDI, czarny metalik, wspom. kier., klimatronic, ABS, 4 poduszki skórzana tap., el. 4 szyby, el. lusterka, alufelgi, 6-bieg, c. zamek + pilot, 4 x 4, zarejestr. - 21 900 zł. Krotoszyn, tel. 0880/23-88-93

AUDI A4 KOMBI, 1998/99 r., 181 tys. km, 1900 ccm, TDI, 110 KM, granatowy met., stan bdb, el. szyby, el. lusterka, klimatronic, relingi dach., roleta bag., zarejestr. - 19 600 zł. Wrocław, tel. 0502/47-74-39

FOTO AUDI A4 AVANT, 1999 r., 189 tys. km, 1900 ccm, TDI, czerwony, pod liftingu, 110 KM, klimatronic, sprowadzony i zarejestrowany w 06.2008 r., ABS, 4 airbagi, c. zamek, wspom. kierownicy, el. szyby, el. lusterka, welurowa tap., halogeny, bez wypadku, I właśc. w kraju - 21 999 zł, możliwe raty lub zamienie. Legnickie Pole, tel. 076/858-20-02, 0605/28-37-83, K77726308

AUDI A4 QUATTRO AVANT, 1999 r., 320 tys. km, 2500 ccm, TDI, 160 V6, 160 KM, granatowy, 4x4, nawigacja, ksenony, SRS (10 airbagów), ABS, pełne wyposaż. elektr., 4 el. szyby, el. lusterka, szyberdach, el. fotele, drewniane dodatki, c. zamek, kierownica 5-Linie, 6-bieg., sprzęt audio Bose, alufelgi Audi, alarm, pakiet Chrom, hak, relingi dach - 27 700 zł. Gliucholazy, powiat nyski, tel. 0888/97-64-32

AUDI A4 AVANT, 1999 r., 160 tys. km, 1600 ccm, niebieski met., klimatronic, 4 airbagi, pełne wyposaż. elektr., alufelgi, halogeny, komputer, ABS, RO z CD, bez wypadku, serwisowany, stan idealny - 17 800 zł. Kluczbork, tel. 077/414-52-80, 0663/45-13-97

AUDI A4 S-LINE SEDAN, 1999 r., 200 tys. km, 1900 ccm, TDI, 110 KM, perłowozielony met., klimatronic, 4 airbagi, wspom. kierownicy, c. zamek + pilot, alarm + pilot, el. szyby, el. lusterka, ABS, alufelgi, RO, hak, I właśc., ks. serwisowa, stan idealny - 20 500 zł. Kłodzko, tel. 0665/34-72-75

AUDI A4 KOMBI, 1999 r., 145 tys. km, 2500 ccm, TDI, kolor stalowy met., klimatronic, ABS, 4 airbagi, roleta bag., alufelgi 17", el. lusterka i szyby, wspom. kierownicy, model po liftingu, reflektory ksenonowe, halogeny, stan bdb - 20 500 zł. Kłodzko, tel. 0790/26-48-05

AUDI A4 KOMBI, 1999 r., 2500 ccm, TDI, czerwony, 6-bieg., wspom. kierownicy, c. zamek, ABS, el. lusterka i szyby, immobilizer, klimatronic, 4 airbagi, RO, skórzana tap., podgrzewane fotele, roleta bag., ważne przeglądy i OC, zadany - 19 800 zł lub zamienie. Kłodzko, tel. 0609/45-10-70

AUDI A4 SEDAN, 1999 r., 1900 ccm, TDI, 110 KM, zielony (butelkowy) met., po liftingu, klimatronic, 4 airbagi, ABS, c. zamek, el. szyby i lust., alufelgi, oryg. RO, komputer, wspom. i reg. kierownicy, sprowadzony - 21 900 zł. Leszno, tel. 0609/62-21-00, 0501/31-73-39

AUDI A4 AVANT, 1999/00 r., 200 tys. km, 2500 ccm, TDI, czarny met., klimatronic, 4 airbagi, ksenony, RO z CD, c. zamek, alufelgi, opony zimowe, hak, zarejestr., stan idealny - 26 500 zł lub zamienie. Legnickie Pole, powiat dzierżoniowski, tel. 0793/66-34-77

AUDI A4 AVANT, 1999/00 r., 199 tys. km, 2500 ccm, turbo D 150 KM, bordowy met., zarejestr., bez wypadku, klimatronic, Tiplronic, 10 airbagów, ESP, ABS, el. szyby i lust., halogeny, tempomat, szyberdach, alufelgi, podłokietniki, stan idealny - 24 500 zł, możliwe raty. Nysa, tel. 077/420-50-81, 0513/09-70-51

FOTO AUDI A4 KOMBI, 2000 r., 182 tys. km, 1900 ccm, TDI, 115 KM, srebrny metalik, bez wypadku, garażowany, pełna dokument., I właściciel (niepalący), serwisowany, sprowadzony, zarejestr., ABS, alarm, c. zamek, el. otyw. szyby, el. reg. lusterka, ESP, immobilizer, 4 pod. pow., reg. kierownica, tapicerka welurowa, wspom. kier. - 24 900 zł. cena po opłatach - 26 500 zł. Przemek, powiat wolsztyński, tel. 065/549-60-46, 0606/24-36-39, 1187REAK

AUDI A4 AVANT, 2000 r., 2500 ccm, TDI, zarejestr. - 25 000 zł lub zamienie. Ciepłowodny, powiat żąbkowski, tel. 0500/22-93-43

AUDI A4 SEDAN, 2000 r., 175 tys. km, 1900 ccm, TDI, 116 KM, srebrny met., bez wypadku, klimatronic, ABS, ESP, 4 airbagi, el. lusterka i szyby, RM, c. zamek, wspom. kierownicy, immobilizer, alarm, serwisowany, I właśc., stan bdb - 24 500 zł. Kłodzko, tel. 0665/18-93-24

AUDI A4 AVANT, 2000 r., 1900 ccm, TDI, zielony, klimatronic - 28 900 zł. Nysa, tel. 0501/34-18-83

FOTO AUDI A4 QUATTRO AVANT, 2000/01 r., 174 tys. km, 2500 ccm, TDI, srebrny metalik, c. zamek, immob., ABS, alarm, wspom. kier., alufelgi, el. szyby, el. lusterka, 4 airbagi, klimatronic, welurowa tap., halogeny, relingi dach, roleta bag., bez wypadku, garażowany, kpl. dokumentacja, I właśc. w kraju, stan idealny - 23 999 zł, możli raty lub zamienie. Legnickie Pole, tel. 076/858-20-02, 0605/28-37-83, K38939338

**KREDYTY**  
 DLA FIRM I OSÓB FIZYCZNYCH Wrocław BIURO KREDYTOWE tel. 071/7810368, kom. 0502201758

AUDI A3, 2003 r., 78 tys. km, 1900 ccm, TDI, 110 KM, szary met., lekko uszkodz., klimatronic, el. szyby, el. lusterka, ABS, alufelgi, sprow. - 16 500 zł. Janków Zalesny, tel. 062/734-84-46, 0691/62-98-66

AUDI A3 SPORTBACK, 2007 r., 43 tys. km, 1900 ccm, TDI, 105 KM, czarny met., 5-drzwiowy, ks. serwisowa, klimatronic, alufelgi, ABS, ESP, pełne wyposaż. elektr., 6 airbagów, RO z CD, komputer, tempomat, c. zamek + pilotem, I właśc., serwisowany w ASO, sprow. z Niemiec, bez wypadku, zadany, jak nowy, opłacony, gotowy do rejestr. - 59 500 zł. Ostrzeszów, tel. 0605/28-45-43

AUDI A4 AVANT, 1994/95 r., 1900 ccm, TDI, zółty, el. szyby i reg. lusterka, 2 airbagi, ABS, I właściciel, stan idealny - 12 900 zł. Kłodzko, tel. 0602/82-34-44

FOTO AUDI A4, 1995 r., 226 tys. km, 1900 ccm, TDI, bordowogranatowy, bez wypadku, garażowany, pełna dokument., sprowadzony, zarejestr., ABS, alum. felgi 17", c. zamek, el. reg. lusterka, klimatronic, komputer pokł., 4-drzwiowy, pod. pow., reg. kierownica, RO z MP3 ster. przy kier., szyberdach, welurowa tap., wspom. kier. - 14 500 zł do negocjacji. może dokupienia kół zimowych. Olawa, tel. 0607/85-26-80, 1187RWX94

FOTO AUDI A4 SEDAN, 1995 r., 185 tys. km, 1900 ccm, TDI, biały, c. zamek, immob., ABS, wspom. kier., alufelgi, el. szyby, el. lusterka, 2 airbagi, klimat., automat., podgrz. fotele, reg. kier. RO, 5-drzwiowy, stan techniczny i wizualny bdb, www.lalacar.com.pl - 14 900 zł, możliwe raty. Wrocław, tel. 0606/18-40-35, 071/793-88-13, www.lalacar.autogielda.pl, K77718508

AUDI A4, 1995 r., 197 tys. km, 1800 ccm, benz., 20V, bordowy, 2 airbagi, klimatronic, el. szyby (2), c. zamek, ABS, wspom. kierownicy, bez wypadku, I właśc., sprow. opłacony, stan bdb - 12 900 zł. Gryfów Śląski, tel. 075/781-12-09, 0600/43-68-45

AUDI A4, 1995 r., 160 tys. km, 1800 ccm, benz., granatowy, 2 airbagi, ABS, serwo, c. zamek, el. szyby, el. lusterka - 11 000 zł + opłaty. Wrocław, tel. 0691/76-29-92

AUDI A4, 1995 r., 1900 ccm, TDI, diesel, klimatronic, el. 4 szyby, el. lusterka, 2 airbagi, c. zamek, wspom. kierownicy, podgrz. fotele, ABS, szyberdach - 16 900 zł. Wrocław, tel. 0502/60-25-11

AUDI A4 SEDAN, 1995 r., 195 tys. km, 1600 ccm, benz., czarny, zarejestr., ważne przeglądy i OC, inst. gaz, z sekwenyjnym wtryskiem, el. szyberdach, ekonomiczny, zużycie gazu 8 l/100 km, ABS, wspom. kierownicy, oryg. RO, zadany - 12 200 zł. Złotoryja, tel. 0504/24-90-57

FOTO AUDI A4 SEDAN, 1995/96 r., 190 tys. km, 1800 ccm, turbo E, 150 KM, granatowy metalik, I właściciel, bez wypadku, zarejestrowany, 4-drzwiowy, 5-biegowy, klimatronic, 2 airbagi, ABS, el. szyby i lusterka, ABS, wspomaganie kier., c. zamek, alarm + pilot, welurowa tapicerka, alufelgi z szerokim rantem, grill Kamei, spoiler, RO z CD, stan bdb - 13 300 zł, możliwe raty lub zamienie. Kamienna Góra, tel. 0606/23-66-76, 0660/27-27-27, www.jeepekar.autogielda.pl, K7772228

AUDI A4 SEDAN, 1995/96 r., 200 tys. km, 1900 ccm, TDI, zielony metalik, klimatronic, ABS, centr. zamek, wspomaganie, el. reg. lusterka, Multi-Lock, RO z CD + zmiennica, poduszka powietrzna, alum. felgi, I właściciel, bez wypadku w 100%, ksiązka serwisowa, zadany, w kraju od tygodnia, właściciel niepalący - 15 900 zł. Kłodzko, tel. 0500/51-73-91

AUDI A4 SEDAN, 1995/96 r., 194 tys. km, 1900 ccm, TDI, 110 KM, czarny met., klimatronic, 4 airbagi, ABS, pełne wyposażenie elektryczne, c. zamek, RM, sprowadzony - 14 900 zł. Kłodzko, tel. 0500/71-03-02

AUDI A4, 1995/96 r., 178 tys. km, 1600 ccm, benz., zielony met., ABS, 2 airbagi, wspom. kierownicy, c. zamek, el. szyby, klimatronic, zadany, serwisowany, I właśc., kpl. dokumentacja, stan ideal



# CHŁODNICE Naprawa montaż

## Napełnianie SERWIS sprzedaż odgrzybianie montaż

# KLIMATYZACJA

REG-PLAST Wrocław, ul. Przedmiejska 1 (Legnicka między władkami) SERWIS (071)350-07-17, SKLEP (071)355-08-07

**AUDI A4 AVANT** 2000/01 r., 1900 ccm, TDI, 116 KM, zielony met., 4 airbagi, wspom. kierownicy, ABS, klimatyzacja, c. zamek, RO Audi, el. szyby, el. lusterka, alufelgi, halogeny, ks. serwisowa - 25.500 zł Olesnica, tel. 0603/86-67-71

**AUDI A4 SEDAN** 2001 r., 185 tys. km, 1900 ccm, CDI, srebrny met., wspom. kierownicy, pełne wyposaż. elektr., ABS, airbagi, klimat., welurowa tap., zadbane - 33.500 zł. Chojnów, powiat legnicki, tel. 0604/59-29-94

**AUDI A4 QUATTRO** 2003 r., 1800 ccm, benz., podzielniki met., ABS, napęd 4x4, el. szyby, el. lusterka, skórzana tap., alufelgi, ASR, c. zamek, alarm + pilot, 6 airbagów, RO, podgrz. folele, ESP - 45.000 zł Bartoszowa, tel. 071/933-30-70

**AUDI A4 AVANT** 2003 r., 170 tys. km, 1900 ccm, TDI, 131 KM, czarny met., zarejestr. w kraju, klimatyzacja, chromowany pakiet, jasna skórzana tap., alufelgi 17", 8 airbagów, el. 4 szyby, soczewkowe reflektory, ks. serwisowa, bez wypadku, oryg. lakier, kpl. dokumentacji, stan idealny - 37.900 zł. Legnica, tel. 0607/19-77-38

**AUDI A4 SEDAN** 2003 r., 168 tys. km, 1900 ccm, TDI 130 KM, srebrny 6-bieg, klimatyzacja, pełne wyposaż. elektr., ABS, airbag, alufelgi, zarejestr. - 40.900 zł Wschowa, tel. 0607/04-77-84

**AUDI A4** 2003/04 r., 115 tys. km, 1900 ccm, TDI 130 KM, srebrny met., klimatyzacja, nawigacja, 8 airbagów, system Bose, alufelgi, chromow. dodatki - 36.500 zł Rawicz, tel. 0518/18-44-35

flektory, duża nawigacja, kierownica wielofunkcyjna komputer pokład, kupiony w salonie, serwisowany bez wypadku - 83.000 zł Wrocław, tel. 0693/30-30-30

**FOTO AUDI A4 KOMBİ** 2006 r., 89 tys. km, 1900 ccm, TDI, srebrny metalik, skórzana tap., klimatyzacja 2-strefowa, 8 airbagów, ASR, c. zamek, ABS, wspom. kierownicy, alufelgi, el. szyby, el. lusterka, el. reg. folele, podgrz. folele, tempomat, RO z CD, komputer, bez wypadku, 1 właśc., stan idealny - 56.900 zł lub zamienię na tańszy Rydzyna, powiat leszczyński, tel. 0513/91-47-19, 0601/83-98-74 www.autowega.autogielda.pl K77728188

**FOTO AUDI A4 QUATTRO** 2006 r., 3000 ccm, TDI, granatowy metalik, kolorowa nawigacja MMI, automat, Tiptronic, alufelgi, el. lusterka (składane), el. szyby, kierownica wielofunkcyjna, sensor deszczu z zmierniczu, 8 poduszek pow., tempomat, bezwypadkowy, pierwszy właściciel, stan idealny - 72.900 zł możliwość zamiany na tańszy Rydzyna, powiat leszczyński, tel. 0601/83-98-74, 0513/91-47-19 www.autowega.autogielda.pl K77728188

**AUDI A4 KOMBİ** 2006 r., 135 tys. km, 2000 ccm, TDI, 140 KM, srebrnobłękitny, 10 airbagów, klimat., oryg. alufelgi 16", pakiet chromowanych elementów, wyposażenie el., tempomat, parktronic, stan bdb, sprow. z Belgii, do opłacenia, bez wypadku, stan bdb - 49.999 zł Legnica, tel. 0696/26-26-80

**AUDI A6 QUATTRO AVANT** 1994 r., 180 tys. km, 2600 ccm, benz., 150 KM, granatowy, klimatyzacja, 2 airbagi, ABS, wspom. kierownicy, el. szyby i lusterka, chromow. dodatki, alufelgi, drewn. wykończenia, welurowa tap., automat, zarejestr., ubezpieczony, ważne przegląd i OC, stan bdb - 16.500 zł. Chojnów, powiat legnicki, tel. 0513/70-94-71

**AUDI A6 SEDAN** 1995 r., 2600 ccm, benz., srebrny, klimatyzacja, el. szyby, el. lusterka, airbag, ABS, c. zamek, inst. gaz, z sekwencyjnym wtryskiem, zużycie gazu 12/17/100 km, zarejestr., stan bdb - 14.300 zł lub zamienię na droższy z dopłatą Syców, tel. 062/785-25-99, 0601/25-58-26

**AUDI A6 SEDAN** 1995 r., 270 tys. km, 2500 ccm, TDI, zielony met., klimatyzacja, 2 airbagi, ABS, wspom. kierow. nicy, wszystkie elektr. dodatki, alarm, halogeny, kubek folele, alufelgi, nowe opony zimowe, sprow., przygotowany do rej., stan bdb - 14.800 zł lub zamienię Wiazów, powiat strzelecki, tel. 0792/85-82-14

## SKUP AUTO

CAŁYCH I USZKODZONYCH 504 783 922

**AUDI A4 KOMBİ** 2004 r., 156 tys. km, 1900 ccm, TDI, granatowy met., klimatyzacja, alufelgi, nawigacja, kpl. kł. zim. ABS, airbag, pełne wyposaż. elektr., 1 właśc., ks. serwisowa, stan bdb - 41.500 zł. Chojnów, powiat legnicki, tel. 0604/59-29-94

**AUDI A4 AVANT** 2004 r., 134 tys. km, 1900 ccm, TDI, 131 KM, czarny met., 6-bieg, klimatyzacja 2-stref., ABS, ESP, EBD, 8 airbagów, komputer, RO z CD, aluminiowe szyby, oryg. alufelgi + nowe opony, dodatkowy kpl. opon zimowych, halogeny, pakiet chromowanych dodatków, bez wypadku, serwisowany, stan idealny, pełne wyposaż. elektr. - 39.900 zł + opłaty Jawor, tel. 0503/71-26-79

**FOTO AUDI A6 AVANT** 1996 r., 178 tys. km, 2500 ccm, TDI, czarny, 5-drzw., bez wypadku, garażowa, kierowca niepalący, zarejestr., ABS, alarm, alum. benz., V6, zielony met., 4 el. szyby, c. zamek + pilot, RO z CD system Bose, ABS, ESP, klimatyzacja 2-strefowa, podgrz. folele i kanapa, chromowane relingi dach., ksenony, wspom. kierownicy, alufelgi, el. szyby z funkcją domykania, 1 właśc. w kraju, kpl. opon zimowych, stan bdb - 27.900 zł. Jelcz-Laskowice, powiat olawski, tel. 0603/40-10-27

**AUDI A6** 1996 r., 2500 ccm, TDI, 140 KM, srebrny met., automat, klimatyzacja, skórzana tap., alufelgi, tempomat, komputer, stan bdb - 13.800 zł + opłaty Jawor, tel. 0791/23-11-82

**AUDI A6** 1996 r., 2500 ccm, TDI, 140 KM, srebrny met., automat, klimatyzacja, skórzana tap., alufelgi, tempomat, komputer, stan bdb - 13.800 zł + opłaty Jawor, tel. 0791/23-11-82

**AUDI A6** 1996 r., 2500 ccm, benz., inst. gaz, zadbane, pełne wyposaż. oprócz skórzanej tap. - 13.000 zł lub zamienię na ciekawy Ursus C-330, C-360, Wiosien, powiat lubuski, tel. 0507/21-15-75

**AUDI A6** 1999 r., 225 tys. km, 2500 ccm, TDI, granatowy, pełne wyposaż., alufelgi, nowe opony zimowe, relingi dach., w kraju od roku, sprow. z Niemiec, 11 właśc., serwisowany, po wymianie płynów - 27.000 zł. Katowice, powiat trzebnicki, tel. 071/310-75-77, 0696/66-17-67

**AUDI A6** 1999 r., 224 tys. km, 2500 ccm, TDI, 150 KM, srebrny met., pełne wyposaż. elektr., skórzana tap., nawigacja, ksenony, zadbane, po przeglądzie, automat, Tiptronic - 24.500 zł. Szprotawa, powiat zagański, tel. 0607/65-58-45

**AUDI A6 AVANT** 1999 r., 207 tys. km, 2500 ccm, TDI, kolor platynowy metalik, ABS, ASR, klimatyzacja, skrzynia biegów Tiptronic, tempomat, komputer, pokładowy, pełne wyposażenie elektryczne, nawigacja satelitarna, telewizor, RO + zmieniacz, 1 właśc., stan idealny - 30.000 zł Wrocław, tel. 0661/03-06-81, 0695/48-54-68

**AUDI A6 AVANT** 1999 r., 170 tys. km, 2500 ccm, TDI, kolor srebrny, ABS, ASR, hak, 4 poduszki pow., klimatyzacja, cienne szyby, el. reg. folele, garażowany, reflektory ksenonowe, RO + zmieniacz, alum. felgi, stan idealny - 30.000 zł Wrocław, tel. 0661/03-06-81, 0695/48-54-68

**AUDI A6 AVANT** 1999 r., 202 tys. km, 2500 ccm, TDI, 2500 ccm, TDI, diamentniebieski met., pełne wyposażenie, automat, skórzana tap., ksenony, nawigacja, klimatyzacja, 8 airbagów, el. 4 szyby, el. lusterka, el. folele, podgrz. folele, ABS, ESP, TC, podwójne szyby, RO + zmieniacz płyt CD, relingi dach. (chromowane), zarejestr. w Polsce - 23.900 zł do negocjacji Olesno, tel. 0609/93-86-89 1187RWY7M

**AUDI A6** 1999/00 r., 213 tys. km, 2500 ccm, TDI, diamentnograny, ABS, ESP, 2-stref. klimatyzacja, 4 airbagi, 4 el. reg. szyby i lusterka, komputer, wspomaganie kier., Tiptronic, c. zamek, alufelgi, RO z CD, nawigacja - 21.700 zł Legnica, tel. 0888/33-46-75

**AUDI A6 AVANT** 1999 r., 202 tys. km, 2500 ccm, TDI, 2500 ccm, TDI, diamentniebieski met., pełne wyposażenie, automat, skórzana tap., ksenony, nawigacja, klimatyzacja, 8 airbagów, el. 4 szyby, el. lusterka, el. folele, podgrz. folele, ABS, ESP, TC, podwójne szyby, RO + zmieniacz płyt CD, relingi dach. (chromowane), zarejestr. w Polsce - 23.900 zł do negocjacji Olesno, tel. 0609/93-86-89 1187RWY7M

**AUDI A6** 1999/00 r., 213 tys. km, 2500 ccm, TDI, diamentnograny, ABS, ESP, 2-stref. klimatyzacja, 4 airbagi, 4 el. reg. szyby i lusterka, komputer, wspomaganie kier., Tiptronic, c. zamek, alufelgi, RO z CD, nawigacja - 21.700 zł Legnica, tel. 0888/33-46-75

**AUDI A6 AVANT** 1999 r., 202 tys. km, 2500 ccm, TDI, 2500 ccm, TDI, diamentniebieski met., pełne wyposażenie, automat, skórzana tap., ksenony, nawigacja, klimatyzacja, 8 airbagów, el. 4 szyby, el. lusterka, el. folele, podgrz. folele, ABS, ESP, TC, podwójne szyby, RO + zmieniacz płyt CD, relingi dach. (chromowane), zarejestr. w Polsce - 23.900 zł do negocjacji Olesno, tel. 0609/93-86-89 1187RWY7M

**AUDI A6** 1999/00 r., 213 tys. km, 2500 ccm, TDI, diamentnograny, ABS, ESP, 2-stref. klimatyzacja, 4 airbagi, 4 el. reg. szyby i lusterka, komputer, wspomaganie kier., Tiptronic, c. zamek, alufelgi, RO z CD, nawigacja - 21.700 zł Legnica, tel. 0888/33-46-75

**AUDI A6 AVANT** 1999 r., 202 tys. km, 2500 ccm, TDI, 2500 ccm, TDI, diamentniebieski met., pełne wyposażenie, automat, skórzana tap., ksenony, nawigacja, klimatyzacja, 8 airbagów, el. 4 szyby, el. lusterka, el. folele, podgrz. folele, ABS, ESP, TC, podwójne szyby, RO + zmieniacz płyt CD, relingi dach. (chromowane), zarejestr. w Polsce - 23.900 zł do negocjacji Olesno, tel. 0609/93-86-89 1187RWY7M

**AUDI A6** 1999/00 r., 213 tys. km, 2500 ccm, TDI, diamentnograny, ABS, ESP, 2-stref. klimatyzacja, 4 airbagi, 4 el. reg. szyby i lusterka, komputer, wspomaganie kier., Tiptronic, c. zamek, alufelgi, RO z CD, nawigacja - 21.700 zł Legnica, tel. 0888/33-46-75

**AUDI A6 AVANT** 1999 r., 202 tys. km, 2500 ccm, TDI, 2500 ccm, TDI, diamentniebieski met., pełne wyposażenie, automat, skórzana tap., ksenony, nawigacja, klimatyzacja, 8 airbagów, el. 4 szyby, el. lusterka, el. folele, podgrz. folele, ABS, ESP, TC, podwójne szyby, RO + zmieniacz płyt CD, relingi dach. (chromowane), zarejestr. w Polsce - 23.900 zł do negocjacji Olesno, tel. 0609/93-86-89 1187RWY7M

**AUDI A6** 1999/00 r., 213 tys. km, 2500 ccm, TDI, diamentnograny, ABS, ESP, 2-stref. klimatyzacja, 4 airbagi, 4 el. reg. szyby i lusterka, komputer, wspomaganie kier., Tiptronic, c. zamek, alufelgi, RO z CD, nawigacja - 21.700 zł Legnica, tel. 0888/33-46-75

**AUDI A6 AVANT** 1999 r., 202 tys. km, 2500 ccm, TDI, 2500 ccm, TDI, diamentniebieski met., pełne wyposażenie, automat, skórzana tap., ksenony, nawigacja, klimatyzacja, 8 airbagów, el. 4 szyby, el. lusterka, el. folele, podgrz. folele, ABS, ESP, TC, podwójne szyby, RO + zmieniacz płyt CD, relingi dach. (chromowane), zarejestr. w Polsce - 23.900 zł do negocjacji Olesno, tel. 0609/93-86-89 1187RWY7M

**AUDI A6** 1999/00 r., 213 tys. km, 2500 ccm, TDI, diamentnograny, ABS, ESP, 2-stref. klimatyzacja, 4 airbagi, 4 el. reg. szyby i lusterka, komputer, wspomaganie kier., Tiptronic, c. zamek, alufelgi, RO z CD, nawigacja - 21.700 zł Legnica, tel. 0888/33-46-75

**AUDI A6 AVANT** 1999 r., 202 tys. km, 2500 ccm, TDI, 2500 ccm, TDI, diamentniebieski met., pełne wyposażenie, automat, skórzana tap., ksenony, nawigacja, klimatyzacja, 8 airbagów, el. 4 szyby, el. lusterka, el. folele, podgrz. folele, ABS, ESP, TC, podwójne szyby, RO + zmieniacz płyt CD, relingi dach. (chromowane), zarejestr. w Polsce - 23.900 zł do negocjacji Olesno, tel. 0609/93-86-89 1187RWY7M

**AUDI A6** 1999/00 r., 213 tys. km, 2500 ccm, TDI, diamentnograny, ABS, ESP, 2-stref. klimatyzacja, 4 airbagi, 4 el. reg. szyby i lusterka, komputer, wspomaganie kier., Tiptronic, c. zamek, alufelgi, RO z CD, nawigacja - 21.700 zł Legnica, tel. 0888/33-46-75

**AUDI A6 AVANT** 1999 r., 202 tys. km, 2500 ccm, TDI, 2500 ccm, TDI, diamentniebieski met., pełne wyposażenie, automat, skórzana tap., ksenony, nawigacja, klimatyzacja, 8 airbagów, el. 4 szyby, el. lusterka, el. folele, podgrz. folele, ABS, ESP, TC, podwójne szyby, RO + zmieniacz płyt CD, relingi dach. (chromowane), zarejestr. w Polsce - 23.900 zł do negocjacji Olesno, tel. 0609/93-86-89 1187RWY7M

**AUDI A6** 1999/00 r., 213 tys. km, 2500 ccm, TDI, diamentnograny, ABS, ESP, 2-stref. klimatyzacja, 4 airbagi, 4 el. reg. szyby i lusterka, komputer, wspomaganie kier., Tiptronic, c. zamek, alufelgi, RO z CD, nawigacja - 21.700 zł Legnica, tel. 0888/33-46-75

**AUDI A6 AVANT** 1999 r., 202 tys. km, 2500 ccm, TDI, 2500 ccm, TDI, diamentniebieski met., pełne wyposażenie, automat, skórzana tap., ksenony, nawigacja, klimatyzacja, 8 airbagów, el. 4 szyby, el. lusterka, el. folele, podgrz. folele, ABS, ESP, TC, podwójne szyby, RO + zmieniacz płyt CD, relingi dach. (chromowane), zarejestr. w Polsce - 23.900 zł do negocjacji Olesno, tel. 0609/93-86-89 1187RWY7M

**AUDI A6** 1999/00 r., 213 tys. km, 2500 ccm, TDI, diamentnograny, ABS, ESP, 2-stref. klimatyzacja, 4 airbagi, 4 el. reg. szyby i lusterka, komputer, wspomaganie kier., Tiptronic, c. zamek, alufelgi, RO z CD, nawigacja - 21.700 zł Legnica, tel. 0888/33-46-75

OR064445

MARGO s.c.

# TŁUMIKI

## KATALIZATORY, ZŁĄCZA GIĘTKIE

### SPORTOWE UKŁADY WYDECHOWE

Wrocław: ul. Kudowska 15, tel./fax 071/363-61-56

HURT ul. Sulmierzycy 15, tel./fax 071/352-90-31

DETAL ul. Pułaskiego 48, tel. 0-605 732 320

MONTAŻ

SKLEP TUNINGOWY

SPAWANIE PLASTIKU

**AUDI A6 AVANT** 1998 r., 2500 ccm, TDI, zielony met., ksenony, klimatyzacja, podgrz. folele, relingi dach., alufelgi, kpl. kł. zim. - 25.000 zł. Głogówek, powiat prudnicki, tel. 0694/59-41-14

**AUDI A6 SEDAN** 1998 r., 170 tys. km, 1800 ccm, benz., inst. gaz, met., nowy model, ABS, ASR, klimatyzacja, c. zamek, wspom. kierownicy, alufelgi, 4 airbagi, el. lusterka i 4 szyby, alarm z funkcją domykania, szyby ekonomiczne, buła gazowa w miejscu koła zapasowego, garażowany, zadbane, zarejestr., stan bdb - 25.700 zł lub zamienię Kłodzko, tel. 074/868-45-51, 0603/74-62-58

**AUDI A6** 1998 r., 248 tys. km, 2500 ccm, TDI, czarny met., klimatyzacja, automat, zarejestr. - 28.500 zł Wrocław, tel. 0508/17-19-28

**AUDI A6 AVANT** 1998/99 r., 217 tys. km, 2500 ccm, TDI, szary met., ks. serwisowa, bez wypadku, stan idealny - 22.900 zł Kłodzko, tel. 0500/71-03-02

**AUDI A6 AVANT** 1999 r., 210 tys. km, 2500 ccm, TDI, V6, szary met., klimatyzacja, ABS, ESP, wspom. kierownicy, airbagi, c. zamek, tapicerka welurowa, 4 el. szyby, nioklawne relingi dach., ksenony, el. reg. i podgrz. folele, klimatyzacja, podgrz. folele, relingi dach., alufelgi, kpl. kł. zim. - 25.000 zł Wrocław, tel. 0667/49-93-12

**FOTO AUDI A6 S-LINE SEDAN** 2000 r., 224 tys. km, 2500 ccm, TDI, 180 KM, granatowy metalik, 4-drzw., serwisowany, zarejestr., ABS, alarm, alum. felgi, aut. skrzynia bieg. c. zamek, el. otw. szyby, el. reg. lusterka, ESP, Immobilizer, klimatyzacja, komputer pokł., pod pow. RO, tapicerka skórzana, zarejestrowany w kraju - 29.500 zł Bolesławiec, tel. 0692/52-59-82 1187WATJL

**AUDI A6 KOMBİ** 2000 r., 170 tys. km, 2400 ccm, benz., V6, granatowy met., 6 airbagów, ksenony, klimatyzacja, szyberdach, skórzana tap., alufelgi, kpl. kł. zim. - 25.000 zł Wrocław, tel. 0667/49-93-12

**FOTO AUDI A6 S-LINE SEDAN** 2000 r., 224 tys. km, 2500 ccm, TDI, 180 KM, granatowy metalik, 4-drzw., serwisowany, zarejestr., ABS, alarm, alum. felgi, aut. skrzynia bieg. c. zamek, el. otw. szyby, el. reg. lusterka, ESP, Immobilizer, klimatyzacja, komputer pokł., pod pow. RO, tapicerka skórzana, zarejestrowany w kraju - 29.500 zł Bolesławiec, tel. 0692/52-59-82 1187WATJL

**AUDI A6 KOMBİ** 2000 r., 170 tys. km, 2400 ccm, benz., V6, granatowy met., 6 airbagów, ksenony, klimatyzacja, szyberdach, skórzana tap., alufelgi, kpl. kł. zim. - 25.000 zł Wrocław, tel. 0667/49-93-12

**AUDI A6 AVANT** 1999 r., 210 tys. km, 2500 ccm, TDI, V6, szary met., klimatyzacja, ABS, ESP, wspom. kierownicy, airbagi, c. zamek, tapicerka welurowa, 4 el. szyby, nioklawne relingi dach., ksenony, el. reg. i podgrz. folele, klimatyzacja, podgrz. folele, relingi dach., alufelgi, kpl. kł. zim. - 25.000 zł Wrocław, tel. 0667/49-93-12

**AUDI A6 SEDAN** 2000 r., 190 tys. km, 1900 ccm, TDI, czarny met., pełne wyposaż. oprócz skórzanej tap., zarejestr. - 32.000 zł Świdnica, tel. 0669/93-11-79

## KUPIMY KAŻDĄ SAMOCHÓD

505-533-699 CAŁY - USZKODZONY - ZADŁUŻONY

**FOTO AUDI A6 ALLROAD** 2000/01 r., 178 tys. km, 2500 ccm, TDI, 180 KM, szary metalik, c. zamek, ABS, wspom. kierownicy, alufelgi, el. szyby, el. lusterka, el. reg. folele, airbag, klimatyzacja, tempomat, ksenony, imob., welurowa tap., relingi dach., RO z CD, bez wypadku, kpl. dokumentacja, 1 właściciel, serwisowany, stan bdb - 47.900 zł, możliwe rally lub zamienię. Kamienna Góra, tel. 0606/23-66-76, 0606/27-27-27 www.jeepcar.autogielda.pl K77727138

**AUDI A6 AVANT** 2000/01 r., 190 tys. km, 1900 ccm, TDI, srebrny met., welurowa tap., ABS, ESP, el. szyby, el. lusterka, el. folele, tempomat, klimat., hak, alufelgi, zarejestr. - 27.000 zł. Proszkowa, tel. 071/389-08-74

**AUDI A6 AVANT** 2001 r., 132 tys. km, 2500 ccm, TDI, 180 KM, granatowy met., 4x4, po liftingu, ksenony, el. szyby i lusterka, ABS, ESP, 6 airbagów, klimatyzacja 2-stref., szyberdach, alufelgi 18", kpl. kł. zim. 16", 34.000 zł. Kozuchów, powiat nowosolski, tel. 0661/43-12-79

**AUDI A6 AVANT** 2001 r., 132 tys. km, 2500 ccm, TDI, 180 KM, granatowy met., 4x4, po liftingu, ksenony, el. szyby i lusterka, ABS, ESP, 6 airbagów, klimatyzacja 2-stref., szyberdach, alufelgi 18", kpl. kł. zim. 16", 34.000 zł. Kozuchów, powiat nowosolski, tel. 0661/43-12-79

**AUDI A6 KOMBİ** 1999 r., 2500 ccm, TDI, srebrny met., wspom. kierownicy, ABS, ASR, c. zamek, el. lusterka 14 szyby, klimatyzacja, RO + CD, 4 airbagi, hak, alufelgi, roleta bag., relingi dach., ważne przegląd i OC, stan bdb - 27.600 zł lub zamienię Kłodzko, tel. 0609/45-10-70

**AUDI A6 AVANT** 1996 r., 178 tys. km, 2500 ccm, TDI, czarny, 5-drzw., bez wypadku, garażowa, kierowca niepalący, zarejestr., ABS, alarm, alum. benz., V6, zielony met., 4 el. szyby, c. zamek + pilot, RO z CD system Bose, ABS, ESP, klimatyzacja 2-strefowa, podgrz. folele i kanapa, chromowane relingi dach., ksenony, wspom. kierownicy, alufelgi, el. szyby z funkcją domykania, 1 właśc. w kraju, kpl. opon zimowych, stan bdb - 27.900 zł. Jelcz-Laskowice, powiat olawski, tel. 0603/40-10-27

**AUDI A6** 1999 r., 2500 ccm, TDI, 163 KM, bogate wyposaż., RO + zmieniacz Bose - 21.900 zł lub zamienię na inny, może być uszkodzony, Jelenia Góra, tel. 0604/35-22-07, 0605/14-58-94

**AUDI A6 KOMBİ** 1999 r., 2500 ccm, TDI, srebrny met., wspom. kierownicy, ABS, ASR, c. zamek, el. lusterka 14 szyby, klimatyzacja, RO + CD, 4 airbagi, hak, alufelgi, roleta bag., relingi dach., ważne przegląd i OC, stan bdb - 27.600 zł lub zamienię Kłodzko, tel. 0609/45-10-70

**AUDI A6 AVANT** 1996 r., 178 tys. km, 2500 ccm, TDI, czarny, 5-drzw., bez wypadku, garażowa, kierowca niepalący, zarejestr., ABS, alarm, alum. benz., V6, zielony met., 4 el. szyby, c. zamek + pilot, RO z CD system Bose, ABS, ESP, klimatyzacja 2-strefowa, podgrz. folele i kanapa, chromowane relingi dach., ksenony, wspom. kierownicy, alufelgi, el. szyby z funkcją domykania, 1 właśc. w kraju, kpl. opon zimowych, stan bdb - 27.900 zł. Jelcz-Laskowice, powiat olawski, tel. 0603/40-10-27

**AUDI A6** 1999 r., 2500 ccm, TDI, 163 KM, bogate wyposaż., RO + zmieniacz Bose - 21.900 zł lub zamienię na inny, może być uszkodzony, Jelenia Góra, tel. 0604/35-22-07, 0605/14-58-94

**AUDI A6 KOMBİ** 1999 r., 2500 ccm, TDI, srebrny met., wspom. kierownicy, ABS, ASR, c. zamek, el. lusterka 14 szyby, klimatyzacja, RO + CD, 4 airbagi, hak, alufelgi, roleta bag., relingi dach., ważne przegląd i OC, stan bdb - 27.600 zł lub zamienię Kłodzko, tel. 0609/45-10-70

**AUDI A6 AVANT** 1996 r., 178 tys. km, 2500 ccm, TDI, czarny, 5-drzw., bez wypadku, garażowa, kierowca niepalący, zarejestr., ABS, alarm, alum. benz., V6, zielony met., 4 el. szyby, c. zamek + pilot, RO z CD system Bose, ABS, ESP, klimatyzacja 2-strefowa, podgrz. folele i kanapa, chromowane relingi dach., ksenony, wspom. kierownicy, alufelgi, el. szyby z funkcją domykania, 1 właśc. w kraju, kpl. opon zimowych, stan bdb - 27.900 zł. Jelcz-Laskowice, powiat olawski, tel. 0603/40-10-27

**AUDI A6** 1999 r., 2500 ccm, TDI, 163 KM, bogate wyposaż., RO + zmieniacz Bose - 21.900 zł lub zamienię na inny, może być uszkodzony, Jelenia Góra, tel. 0604/35-22-07, 0605/14-58-94

**AUDI A6 KOMBİ** 1999 r., 2500 ccm, TDI, srebrny met., wspom. kierownicy, ABS, ASR, c. zamek, el. lusterka 14 szyby, klimatyzacja, RO + CD, 4 airbagi, hak, alufelgi, roleta bag., relingi dach., ważne przegląd i OC, stan bdb - 27.600 zł lub zamienię Kłodzko, tel. 0609/45-10-70

**AUDI A6 AVANT** 1996 r., 178 tys. km, 2500 ccm, TDI, czarny, 5-drzw., bez wypadku, garażowa, kierowca niepalący, zarejestr., ABS, alarm, alum. benz., V6, zielony met., 4 el. szyby, c. zamek + pilot, RO z CD system Bose, ABS, ESP, klimatyzacja 2-strefowa, podgrz. folele i kanapa, chromowane relingi dach., ksenony, wspom. kierownicy, alufelgi, el. szyby z funkcją domykania, 1 właśc. w kraju, kpl. opon zimowych, stan bdb - 27.900 zł. Jelcz-Laskowice, powiat olawski, tel. 0603/40-10-27

**AUDI A6** 1999 r., 2500 ccm, TDI, 163 KM, bogate wyposaż., RO + zmieniacz Bose - 21.900 zł lub zamienię na inny, może być uszkodzony, Jelenia Góra, tel. 0604/35-22-07, 0605/14-58-94

**AUDI A6 KOMBİ** 1999 r., 2500 ccm, TDI, srebrny met., wspom. kierownicy, ABS, ASR, c. zamek, el. lusterka 14 szyby, klimatyzacja, RO + CD, 4 airbagi, hak, alufelgi, roleta bag., relingi dach., ważne przegląd i OC, stan bdb - 27.600 zł lub zamienię Kłodzko, tel. 0609/45-10-70

**AUDI A6 AVANT** 1996 r., 178 tys. km, 2500 ccm, TDI, czarny, 5-drzw., bez wypadku, garażowa, kierowca niepalący, zarejestr., ABS, alarm, alum. benz., V6, zielony met., 4 el. szyby, c. zamek + pilot, RO z CD system Bose, ABS, ESP, klimatyzacja 2-strefowa, podgrz. folele i kanapa, chromowane relingi dach., ksenony, wspom. kierownicy, alufelgi, el. szyby z funkcją domykania, 1 właśc. w kraju, kpl. opon zimowych, stan bdb - 27.900 zł. Jelcz-Laskowice, powiat olawski, tel. 0603/40-10-27

**AUDI A6** 1999 r., 2500 ccm, TDI, 163 KM, bogate wyposaż., RO + zmieniacz Bose - 21.900 zł lub zamienię na inny, może być uszkodzony, Jelenia Góra, tel. 0604/35-22-07, 0605/14-58-94

**AUDI A6 KOMBİ** 1999 r., 2500 ccm, TDI, srebrny met., wspom. kierownicy, ABS, ASR, c. zamek, el. lusterka 14 szyby, klimatyzacja, RO + CD, 4 airbagi, hak, alufelgi, roleta bag., relingi dach., ważne przegląd i OC, stan bdb - 27.600 zł lub zamienię Kłodzko, tel. 0609/45-10-70

**AUDI A6 AVANT** 1996 r., 178 tys. km, 2



**FOTO AUDI A6 SEDAN, 2006/07 r., 150 tys. km, 2000 ccm, TDI, zielony metalik, stan idealny, bez wypadku, oryginalny lakier, 1 właściciel, serwisowa, klimatronicz 2-strefowy, ruda skórzana tapicerka, komputer, telefon, tempomat, 8 airbagów, el. szyby i lusterka, RM z CD, wielofunkcyjna kierownica, chromowane listwy i relingi dach - 67 900 zł, możliwe raty lub zamienie. Olmuchów, powiat nyski, tel. 0694/62-08-79, 069461-95-05 K7719188**

**FOTO AUDI A8, 1995 r., 4172 ccm, benz., inst. gaz, wisłowny, alarm, 4-drzwiowy, klimatyzacja, c. zamek, el. szyby, el. lusterka, alum. felgi, stan bdb, skórzane fotole, bogate wyposażenie, Tiptronic, na trasie przy odpowiedniej prędkości 18 1000 km, samochód na dłuższe trasy, jazda nim to poezja dla znawców - 24 000 zł Lubin, tel. 0691/04-80-66 140969778**

**AUDI A8 QUAT TDI, 2001 r., 2500 ccm, TDI 180 KM, czarny met., zarejestr., bez wypadku, 4x4, pod liftingu, 8 airbagów, skórzana tap., Tiptronic, klimatronicz, parktronic, el. fotele przed i tył, ksenony, tempomat, alufelgi 18", serwo, komputer - 33 800 zł lub zamienie, możliwe raty. Paczków, powiat nyski, tel. 0777 431-60-09, 0606/50-19-62, 0600/73-67-13**

**FOTO AUDI A8 SEDAN, 2004 r., 150 tys. km, 3000 ccm, TDI, czarny metalik, nawigacja, zapłon bez kluczyka, dach Solar, pneumatyczne zawieszenie, skórzana tapicerka, biksenony, klimatronicz 2-strefowy, telefon, el. reg. i podgrzewane fotole, system audio Bose, zmiana biegów przy kierownicy, 10 airbagów, tempomat, bezwypadkowy - 94 900 zł lub zamienie na łatszy. Rydzyna, powiat leszczyński, tel. 0513/91-47-19, 0601/83-98-74 www.autogielda.pl K77728128**

**AUDI S3 QUATTRO, 2002/03 r., 85 tys. km, benz., 260 KM, 200ty, stan idealny (jak nowy), bogata wyposaż. - 41 000 zł Wrocław, tel. 0604/71-38-51**

**AUDI S6 QUATTRO AVANT, 1995 r., 4200 ccm, benz., inst. gazowa, czieniolitowy met., pełne wyposaż. alufelgi, inst. gaz z sekwenyjnym wtryskiem - 11 800 zł Środa Śląska, tel. 0502/29-28-70**

**FOTO AUDI S6 QUATTRO SEDAN, 2000 r., 161 tys. km, 4200 ccm, benzyna, 340 KM, szary, oryginalne S6 (nie S-Line), fabrycznie poszerzony i obniżony, Tiptronic, zmiana biegów w kierownicy, alufelgi 18", 5.5 sek do 100 km, V-max 300 km/h, białe skory Reano, skórzana podsiłkita, ksenony, rarytas dla znawcy, unikat, raty - 40 000 zł Lubin, tel. 0790/25-54-22, 0790/21-14-22 1187PWTAM**

**AUDI S8 SEDAN, 1997 r., 220 tys. km, 4200 ccm, V8, czarny metalik, bez wypadku, pełna dokument., zarejestr., ABS, alarm, c. zamek, el. reg. lusterka, reg. kierownica, tempomat, wspom. kier., wszystkie ciemne szyby, pełna elektronika, pełne wyposażenie, skrzynia Tiptronic, ważne przegląd i OC do 11.2009 r., stan idealny cena do uzgodnienia. Środa Śląska, tel. 0609/67-63-48 W10182708**

**FOTO AUDI TT COUPE, 1998/99 r., 158 tys. km, 1800 ccm, benzyna, 178 KM, srebrny metalik, c. zamek, immob. ABS, wspom. alufelgi, el. szyby, el. lusterka, podgrz. lusterka, airbag, klimat. automat, skórzana tap., szyberdach, el. reg. fotole, podgrz. fotole, reg. kier., lakierowane zderzaki i lusterka, 3-drzwiowy, RO z CD, garazowany, 30 900 zł możliwosc rat, cena brutto, faktura VAT, Zabkowice Śląskie, tel. 0608/08-91-43, 074/810-03-02 www.kalmar.autogielda.pl K77727918**

**FOTO AUDI TT, 1999 r., 154 tys. km, 1800 ccm, benzyna, 180 KM, srebrny metalik, c. zamek, immob., ABS, alarm, wspom. kier., alufelgi, el. szyby, el. lusterka, airbag, skórzana tap., podgrz. fotole, reg. kier., tempomat, halogeny, RO z CD, stan idealny, serwisowa, i właśc. w kraju, bez wypadku, zarejestr. w kraju, klimatronicz - 32 900 zł Paczków, powiat nyski, tel. 0692/34-52-45, 0606/43-74-16 K7713248**

**FOTO AUDI TT QUATTRO, 1999 r., 105 tys. km, 1800 ccm, turbo E, 228 KM, srebrny, bez wypadku, kierowca niepalący, pełna dokument., 1 właściciel, serwisowa, sprowadzony, ABS, alum. felgi, c. zamek, el. otw. szyby, el. reg. lusterka, ESP immobilizer, klimatyzacja, komputer, pod. pow., reg. kierownica, RO Bose - 36 500 zł do negocjacji. Sobótka, powiat wrocławski, tel. 0503/09-56-62, 0518/03-08-76 1187TFH9**

**AUDI TT, 1999 r., 177 tys. km, 1800 ccm, turbo, 5V, srebrny, skórzana tapicerka, klimatronicz, alufelgi, reflektory ksenonowe, alufelgi 4 airbagi, zadbane - 33 900 zł Kłodzko, tel. 0601/66-42-06**

**AUDI TT, 2000 r., 93 tys. km, 1800 ccm, czarny, pełne wyposaż. - 44 900 zł Kłodzko, tel. 0500/71-03-02**

**AUDI TT QUATTRO COUPE, 2002 r., 1800 ccm, benz., czarny, naped 4x4, ABS, klimat., skórzana tap., pełne wyposaż. alufelgi, c. zamek, el. lusterka, immob., komputer, pakietowy, nawigacja GPS, Audi, ksenony, tuningowany w Niemczech przez firmę ABT - 42 000 zł Wrocław, tel. 0666/22-44-71**

**FOTO AUDI TT COUPE, 2007/08 r., 12 tys. km, 2000 ccm, 16V, srebrny metalik, 200 KM, skórzana tap., biksenony, klimatronicz 2-strefowy, 6 airbagów, c. zamek, ABS, wspom. kierownicy, alufelgi, el. szyby, el. lusterka, RO z CD, komputer, 1 właściciel, bez wypadku, stan bdb - 99 900 zł lub zamienie na łatszy Rydzyna, powiat leszczyński, tel. 0513/91-47-19, 0601/83-98-74 www.autogiewda.pl K77728178**

## BMW

**BMW 316 i E-30, 1989/90 r., 197 tys. km, 1600 ccm, benzyna, czarny, w kraju od roku, i właśc., stan idealny - 3 200 zł lub zamienie. Paczków, powiat nyski, tel. 0774/31-78-05, 0606/43-14-25**

**BMW 316 E-30, 1990 r., 1600 ccm, benz., granatowy, 4-drzwiowy - 3 000 zł Środa Śląska, tel. 0502/29-28-70**

**BMW 316 i SEDAN, 1991 r., 1600 ccm, wtrysk, bordowy met., stan bdb, jasna tapicerka, alufelgi - 2 300 zł Wrocław, tel. 0503/33-39-20, 0603/56-46-44**

**BMW 316 E-36, 1991 r., granatowy, c. zamek, RO, szyberdach, sprow. - 2 950 zł + opłaty Żary, tel. 0601/69-15-69**

**BMW 316 E-36, 1992 r., 170 tys. km, 1600 ccm, czernony, ks. serwisowa, w kraju od roku, karta pojazdu, ABS, c. zamek, szyberdach, RO, bez korozji, bez wypadku, oryg. lakier, i właśc. w kraju, garazowany, stan idealny - 6 200 zł Starzeców, powiat ząbkowicki, tel. 0600/50-76-20**

**BMW 316 E-36 SEDAN, 1992/93 r., 1600 ccm, benz., inst. gaz, czernień meksykańska, el. szyby, el. lusterka i szyberdach, ekonomiczny, czarna welurowa tap., garazowany, ABS, cent. zamek + pilot, wspom. kierownicy, ważne przegląd i OC, w kraju od roku, karta pojazdu - 5 700 zł lub zamienie. Wrocław, tel. 0601/69-15-69**

**BMW 316 E-36, 1993 r., 1600 ccm, benz., biały, sprowadzony, ABS, RO, stan opón bdb, zadbane, bez korozji, ekonomiczny, el. lusterka, wspom. kierownicy, airbag, c. zamek, alarm, garazowany, atrakc. wygl., welurowa tap. - 4 000 zł lub zamienie. Wrocław, tel. 0691/92-11-51**

**BMW 316 E-30 KOMBI, 1994 r., 220 tys. km, 1600 ccm, czarny metalik, wspom. kier., c. zamek, immobilizer, el. reg. lusterka, szyberdach, podgrz. fotole, kubek fotole, airbag, ABS, 2-leinia inst. gazowa, roleta, relingi dach, alufelgi, zadbane, 2.5 roku w kraju,**

## KUPIE KAŻDE AUTO USZKODZONE LUB CAŁE DOLNY ŚLĄSK, TEL. 0-605 85 58 00

ks. serwisowa, kpl. dokumentacja - 5 300 zł. Kępno, tel. 0793/77-72-65

**BMW 316 COMPACT, 1994 r., 1600 ccm, benz., czernony, c. zamek, wspom. kierownicy, RO, alufelgi, szyberdach, zderzaki i lust w kol. nadwozia - 8 100 zł, Grodzkó, powiat brzeski, tel. 0509/13-03-10, 0694/13-51-70**

**BMW 316 E-36 COMPACT, 1994 r., 193 tys. km, 1600 ccm, benz., srebrny met., ABS, el. szyby, lust. i szyberdach, 2 airbagi, c. zamek z pilotem, wspom. kierownicy, 2 kpl. kół (leńie i zimowe) nowo, RO, stan bdb, zadbane, właśc. niepalący - 9 500 zł Szklary Dół, powiat polkowicki, tel. 0669/40-70-35**

**BMW 316 E-36, 1994 r., 1600 ccm, benz., inst. gaz, granatowy met., wszystkie elektr. dodatki - 11 000 zł Środa Śląska, tel. 0502/29-28-70**

**BMW 316 i E-36 SEDAN, 1994 r., 240 tys. km, 1600 ccm, benz., wtrysk, czarny met., zadbane, właśc. niepalący, el. szyby, szyberdach, el. lusterka, alarm, c. zamek, automat, domykanie szyb, sport. ukł. wydechowy, tuningowe lampy, atrakc. wygl., w kraju od 2 lat - 9 200 zł Wrocław, tel. 0502/36-39-29**

**BMW 316 E-36 COUPE, 1994 r., 120 tys. km, 1600 ccm, benz., inst. gaz, granatowy met., i właśc. w kraju, zarejestr., bułła gazowa w miejscu kola zapasowego, wspom. kierownicy, c. zamek + pilot, 2 airbagi, el. szyby i szyberdach, RM + CD, jasna welurowa tap., alufelgi, b. zadbane, garazowany, stan bdb - 9 800 zł lub zamienie. Złoty Stok, powiat ząbkowicki, tel. 0600/94-24-15**

**FOTO BMW 316, 1994/95 r., 200 tys. km, 1600 ccm, benzyna, czarny metalik, sprowadzony z Niemiec, zarejestrowany, 11 właściciel, bez wypadku, oryg. lakier i przebieg, 4-drzwiowy, 5-biegowy, wspomaganie kier., alufelgi 17" BMW Motorsport, lampy przednie 2-ringami, tylnie lampy typu Clear, immobilizer, bez korozji, stan idealny - 9 900 zł, możliwe raty lub zamienie. Kamienna Góra, tel. 0606/23-66-76, 0660/27-27-27 www.jeepekcar.autogielda.pl K77727368**

**FOTO BMW 316 COMPACT, 1995 r., 180 tys. km, 1596 ccm, czarny, bez wypadku, i właściciel w kraju, zarejestr., ABS, alum. felgi 15", c. zamek, el. otw. szyby, el. reg. lusterka, immobilizer, klimatyzacja, komputer, pak. 2, pod pow., RO BMW, szyberdach, tapicerka półskórzana, wspom. kier., kubekowe fotole - 12 000 zł Wrocław, Legnica, tel. 0608/26-22-06, 0604/23-30-29 1187MPTCH**

**BMW 316, 1995 r., 1600 ccm, benz., czarny met., pełne wyposaż. oprócz skórzanej tap., do małych poprawek blachar-lakiem, kpl. kół zim., alufelgi - 5 000 zł Wrocław, tel. 0504/20-18-36**

**BMW 316 E-36 COMPACT, 1995 r., 1600 ccm, benz., czernień meksykańska, ABS, ASC, c. zamek, ekonomiczny, garazowany, wspom. kierownicy, ważne przegląd i OC, welurowa tap., czysty, zadbane, alufelgi, stan opón bdb, el. lusterka i szyberdach, soczewki we reflektory, RO JVC z MP3 - 8 400 zł lub zam. na inny, z dużą pojemnością, może być droższy Wrocław, tel. 0790/42-30-60**

**FOTO BMW 316 SEDAN, 1995/96 r., 214 tys. km, 1600 ccm, benzyna, inst. gaz, biały, c. zamek, immob., ABS, wspom. kier., el. lusterka, klimatronicz dwustrefowy, welurowa tap., reg. kier., bez wypadku, garazowany, i właśc. w kraju, stan bdb - 8 999 zł, możliwe raty lub zamienie. Legnica, tel. 076/858-20-02, 0605/28-37-83 K77726348**

**BMW 316 i COMPACT, 1995/96 r., 200 tys. km, 1600 ccm, benz., granatowy met., wspom. kierownicy, ABS, 2 airbagi, klimat., komputer, halogeny, anlymapad, alarm, c. zamek, zarejestr., stan idealny - 7 900 zł Chojnów, powiat legnicki, tel. 0793/57-01-13**

**BMW 316 COMPACT, 1996 r., 153 tys. km, 1600 ccm, wtrysk, czernony, stan bdb, el. szyby, 2 airbagi, wspomaganie, ABS, szyberdach, alarm, el. reg. lusterka - 9 600 zł Paczków, powiat nyski, tel. 0723/92-09-28**

**BMW 316 E-36, 1996 r., czernony, 2 airbagi, el. lusterka, el. szyberdach, wspom. kierownicy, ABS, c. zamek, alarm + pilot, w kraju od 4 miesięcy, atrakc. wygl., stan bdb - 8 500 zł Strzegom, tel. 0695/40-30-33**

**BMW 316 i COMPACT, 1997/98 r., 200 tys. km, 1600 ccm, srebrny met., el. szyberdach, el. szyby, el. lusterka, komputer, ABS, 2 airbagi, ks. serwisowa, atrakc. wygl., 7 700 zł + opłaty Jelenia Góra, tel. 0692/22-28-41**

**BMW 316 E-36 COMPACT, 1998 r., 1600 ccm, czernony, ABS, wspomaganie, centr. zamek, zadbane, uchyłne szyby tylne, kpl. dokumentacja, alum. felgi, RO, el. otw. szyby i szyberdach, bez wypadku w 100%, garazowany, w kraju od 2 miesięcy, stan techn. b. dobry - 10 000 zł Brzeg, tel. 0606/64-04-53, 0608/88-37-02**

**BMW 316 E-36 COMPACT, 1998 r., 1600 ccm, bordowy, inst. gaz, perłowoczerwony, ksenony, klimatronicz, halogeny, pakiet com, alufelgi 16" + kpl. kół zimowych 15", ABS, el. reg. lusterka i szyby, alarm, domykanie okien z pilotem, zadbane, stan idealny - 23 900 zł Prochowice, powiat legnicki, tel. 0607/04-69-50**

**BMW 318 E-46, 1999 r., 1800 ccm, srebrny, klimatronicz, ABS, ESP, c. zamek, immob., alufelgi, el. szyby i lust., stan idealny - 18 200 zł Wałbrzych, tel. 0792/66-68-30**

**BMW 318 E-36 KOMBI, 1999 r., czarny, klimatyzacja, pełne wyposażenie elektryczne, c. zamek, stan idealny - 12 700 zł + opłaty Wrocław, tel. 0693/56-14-35**

**BMW 318 E-46 KOMBI, 2004 r., diesel, grafitymet, bogate wyposaż. - 40 000 zł Jelez-Laskowice, tel. 071/318-82-11**

**BMW 320 i COUPE, 1992 r., 190 tys. km, 2000 ccm, benz. 150 KM, srebrny met., zarejestr., atrakc. wygl., klimatronicz, el. szyby i lust., wspom. kier., halogeny, kpl. opón zim., ciemne szyby, automat - 6 500 zł Nysa, tel. 077/433-08-46, 0502/53-53-11**

**BMW 320 i CABRIO, 1992 r., 190 tys. km, 130 KM, zielony met., alufelgi, pełne wyposaż. elektr., lwardy dach (hard top), c. zamek, alarm, immob., stan idealny, zarejestr., opłacony - 10 000 zł Chojnów, powiat legnicki, tel. 0606/59-57-51**

**BMW 320 i E-36, 1992 r., 264 tys. km, czarny met., kpl. kół zim., stan idealny - 11 500 zł Środa Śląska, tel. 0798/36-66-90**

**BMW 320 E-36, 1992 r., 2000 ccm, czarny, el. szyby, el. lusterka, szyberdach, c. zamek, b. zadbane - 6 900 zł Ząbkowice Śląskie, tel. 0601/68-59-95**

**BMW 320, 1993 r., 2000 ccm, benz., czarny, skórzana tap., el. szyby, ABS, 5-drzwiowy, c. zamek, stan bdb - 5 500 zł + opłaty Lubań, tel. 0604/18-90-52**

**BMW 320 COUPE, 1993/94 r., 24V, Vanos, 150 KM, granatowy met., klimat., airbag, el. szyby, lust. i refl., wspom. kierownicy, ABS, c. zamek, ciemne szyby, alufelgi, kpl. kół zim., spoiler, sport. ukł. wydechowy - 8 500 zł Złotoryja, tel. 0667/44-63-71**

**BMW 320 CABRIO, 1994 r., 140 tys. km, 2000 ccm, benz., niebieski met., silnik 150 KM, inst. gaz, BRC, ABS, alufelgi, c. zamek, el. szyby i lusterka, manualna skrzynia biegów, immob., klimat., 2 airbagi, skórzana tap., el. reg. reflektory, halogeny, bez wypadku, sprow. - 16 500 zł + opłaty, może być wysłana zdjęc na e-mail. Wrocław, tel. 0790/22-23-35, 071/393-16-88, nr GG 100448570**

**BMW 320 SEDAN, 2005 r., 95 tys. km, 2000 ccm, diesel, biksenony, czujniki parkowania, klimatronicz 2-strefowy, szyberdach, podgrzewane fotole, stan sprawdzony w ASO BMW, wszystkie serwisy ASQ udokumentowane oryginalami faktur VAT - 47.000 zł AUTO IDEA sp. z o.o. w Białymstoku, Białystok, tel. 0507/10-56-65 W1018448**

**FOTO BMW 320 SEDAN, 2006 r., 110 tys. km, 2000 ccm, diesel, czarny metalik, nawigacja, klimatronicz 2-strefowy, Tiptronic, ASR, 6 airbagów, c. zamek, ABS, wspom. kierownicy, alufelgi, el. szyby, el. lusterka, tempomat, RO z CD, sensor zmiernicz, komputer, i właściciel, serwisowany bez wypadku, stan idealny - 69 900 zł lub zamienie na łatszy Rydzyna, powiat leszczyński, tel. 0513/91-47-19, 0601/83-98-74 www.autogiewda.pl K77728278**

**BMW 323, 1998 r., 137 tys. km, 2500 ccm, benz., zielony met., c. zamek, immob., ABS, wspom. kierownicy, el. szyby, el. reg. i podgrz. lusterka, airbag, automat. klimat., automatyczny, szyberdach, podgrz. fotole, pełne wyposaż. RO z CD, garazowany, kpl. dokumen-**

**BMW 320 E-36 SEDAN, 1994 r., biały, el. szyberdach, el. lusterka, 2 airbagi, alufelgi, hak, podgrz. fotole, zielonawy, stan idealny, atrakc. wygl., 8 600 zł Jelenia Góra, tel. 0603/36-95-77**

**BMW 320 COUPE, 1995 r., 175 tys. km, 2000 ccm, benz., 150 KM, granatowy met., klimat., szyberdach, zarejestr., alufelgi 17", szyberdach, pełne wyposaż. elektr. - 6 000 zł Niemodlin, powiat opolski, tel. 0665/82-40-05**

**BMW 320 KOMBI, 1996 r., 240 tys. km, 2000 ccm, 24V, zielony, pełne wyposaż. - 10 800 zł lub zam. na inny z silnikiem Diesla Jelez-Laskowice, powiat olawski, tel. 0609/73-41-68**

**FOTO BMW 320 E-46 SEDAN, 1999 r., 160 tys. km, 1998 ccm, diesel, 136 KM, granatowy metalik, skrzynia manualna, 5-drzw., ABS, el. szyby, el. lusterka, klimat., skórzana tap., alufelgi, nawigacja, szyberdach, c. zamek, alarm, airbag, RO z CD, wspom. immob., tempomat i inne bogate dodatki, i właśc., serwis, bez wypadku, garaz., spr. z Niemiec - 23 900 zł kredyty i leasing na miejscu. Wolsztyn, tel. 068/347-19-42, 0608/41-09-11 www.autocentrumvictoria.autogielda.pl K77727688**

**BMW 320 E-46, 1999 r., 2000 ccm, diesel, srebrny met., klimatronicz, wszystkie elektr. dodatki, zarejestr., ubezpieczony, ksenony, airbagi - 22 900 zł lub zamienie na inny, może być uszkodzony Jelenia Góra, tel. 0604/35-22-07, 0605/14-58-94**

**BMW 320 E-46, 2000 r., 150 tys. km, 2800 ccm, benz., czarny met., 4-drzwiowy, reflektory ksenonowe, 4 airbagi, skórzana tapicerka, drewniane wykończenie, alufelgi 17", oryginalne, 2 podkolejki, klimatyzacja, ABS, ASP, immobilizer, alarm, pilot, c. zamek, 4 el. szyby, zarejestrowany, w kraju od marca - 32 000 zł Kłodzko, tel. 0600/82-29-51**

**BMW 320 d KOMBI, 2000 r., 198 tys. km, 2000 ccm, diesel, zielony met., 4 airbagi, klimat., alufelgi, c. zamek, el. szyby, el. lusterka, ABS, ASC, wspom. kierownicy, radio z CD - 23 500 zł + opłaty lub zamienie na inny. Polkowice, tel. 0500/62-09-03**

**BMW 320 E-46, 1999 r., 2000 ccm, diesel, srebrny met., klimatronicz, wszystkie elektr. dodatki, zarejestr., 17" hak, podkolejki, zesł. głośnomówiący, stan idealny - 8 600 zł Zielona Góra, tel. 0603/36-95-77**

**BMW 318 E-36 COMPACT, 1995 r., 220 tys. km, 1700 ccm, TDS, srebrny met., klimat., RO, el. lusterka, szyby i szyberdach, komputer, c. zamek, domykanie szyb, reg. kierownica, ABS, alufelgi 15", opón zim., zarejestr., stan bdb - 9 900 zł lub zamienie. Kamienna Góra, tel. 0798/68-79-19**

**BMW 318 COMPACT, 1995 r., 169 tys. km, 1800 ccm, TDS, czarny, wspomaganie, alufelgi, ABS, el. szyby i szyberdach - 11 700 zł lub zamienie. Nowa Ruda, tel. 0505/30-42-93**

**FOTO BMW 318 KOMBI, 1996 r., 278 tys. km, 1800 ccm, diesel, srebrny metalik, c. zamek, immob., ABS, wspom. kier., el. szyby, el. lusterka, airbag, welurowa tap., roleta bag., RO z CD, 5-drzwiowy, bez wypadku, stan idealny, skrzynia, kpl. dokumentacja, stan bdb, serwisowany - 10 900 zł Paczków, powiat nyski, tel. 0692/34-52-45, 0606/43-74-16 K77713238**

**FOTO BMW 318 KOMBI, 1997 r., 210 tys. km, 1700 ccm, turbo D, granatowy, sprowadzony z Włoch, po oplatach celno-skarbowych, stan techniczny bdb 66 kW, 5-drzwiowy immobilizer, wspom. kier., klimatronicz, 2 airbagi, ABS, el. lusterka, el. szyby, alufelgi, c. zamek, roleta bag., RO, www.italcar.com.pl - 10 800 zł, możliwe raty. Wrocław, tel. 0650/18-40-35, 071/793-88-13 www.italcar.autogielda.pl K77718548**

**BMW 318 tds KOMBI, 1997 r., 175 tys. km, 1800 ccm, turbo D, zielony met., wspom. ABS, c. zamek, el. szyby, el. lusterka, 4 airbagi, w 100% bez wypadku, udokumentowany, i właśc., zadbane - 12 900 zł Wrocław, tel. 0889/44-41-65**

**BMW 318 i E-46 SEDAN, 1998 r., 135 tys. km, 1800 ccm, benzyna, srebrny met., i właśc., ABS, ESP, el. szyby, szyberdach, ks. serwisowa, serwisowany, garazowany, klimatronicz, parktronicz, komputer, alufelgi 4 airbagi, stan bdb - 24 800 zł Opole, tel. 077/441-55-55, 0600/01-23-90**

**BMW 318 TDS E-36 KOMBI, 1998 r., 240 tys. km, 1700 ccm, diesel, zielony, pełne wyposaż. oprócz skórzanej tap., zarejestr. - 15 500 zł Wrocław, tel. 0691/76-29-92**

**BMW 318 E-46 SEDAN, 1998 r., 1800 ccm, benz., granatowy met., pełne wyposaż. oprócz skórzanej tap. w kraju od 6 mies., zarejestr., stan idealny - 21 500 zł Żary, tel. 0889/99-38-84**

**BMW 318 SEDAN, 1998/99 r., 160 tys. km, 1800 ccm, benz., perłowoczerwony, klimatronicz, ABS, ESP, 6 airbagów, roleta, sprow. z Austrii, bez wypadku, stan idealny, ks. serwisowa - 18 500 zł Ścinawa, powiat lubuski, tel. 0508/80-53-34**

**BMW 318 E-46 SEDAN, 1999 r., 110 tys. km, 1800 ccm, 120 KM, grafitymet, ABS, ASC, 6 airbagów, klimatronicz, el. lusterka i szyby, alufelgi 17", zarejestr., stan idealny - 23 500 zł Nowa Ruda, powiat kłodzki, tel. 0665/62-06-40**

**BMW 320 E-46 SEDAN, 1999 r., 160 tys. km, 1900 ccm, benz., inst. gaz, perłowoczerwony, ksenony, klimatronicz, halogeny, pakiet com, alufelgi 16" + kpl. kół zimowych 15", ABS, el. reg. lusterka i szyby, alarm, domykanie okien z pilotem, zadbane, stan idealny - 23 900 zł Prochowice, powiat legnicki, tel. 0607/04-69-50**

**BMW 318 E-46, 1999 r., 1800 ccm, srebrny, klimatronicz, ABS, ESP, c. zamek, immob., alufelgi, el. szyby i lust., stan idealny - 18 200 zł Wałbrzych, tel. 0792/66-68-30**

**BMW 318 E-36 KOMBI, 1999 r., czarny, klimatyzacja, pełne wyposażenie elektryczne, c. zamek, stan idealny - 12 700 zł + opłaty Wrocław, tel. 0693/56-14-35**

**BMW 318 E-46 KOMBI, 2004 r., diesel, grafitymet, bogate wyposaż. - 40 000 zł Jelez-Laskowice, tel. 071/318-82-11**

**BMW 320 i COUPE, 1992 r., 190 tys. km, 2000 ccm, benz. 150 KM, srebrny met., zarejestr., atrakc. wygl., klimatronicz, el. szyby i lust.,**



**BMW 525 I**ds SEDAN, 1999 r., 2500 ccm, graficzny met., nowy model, klimatronic x2, 8 airbagów, el. szyby (4), el. reg. reflektory, 5-bieg, RO z CD, ABS, welurowa tap, drewn. wykończenia, alarm, 2 podłokietniki, nowe opony, kierownica wielofunkcyjna, komputer, lompomat, l właśc., garażowany, ekonomiczny - 21 900 zł lub zamienie, możliwe raly Paczków, tel. 077431-79-56, 0606/48-91-65

**BMW 525 E-39 KOMBI**, 1999 r., 170 tys. km, TDS, granatowy pełna opcja, klimatyzacja 2-dwustref. pełna elektryka, automat, kierownica wielofunkcyjna, oryg. ksenony, ABS, ABS, RO z CD, zarejestrowany od 2006 r., ważny przegląd i OC, zdjecia na www.autogielda.pl - 18 700 zł. Prochowice, powiat legnicki, tel. 0506/67-52-08

**FOTO BMW 525 SEDAN**, 2000 r., 180 tys. km, 2500 ccm, diesel, 180 KM, czarny, ważna przeglad i OC, c. zamek, immob. ABS, alarm, wspom kier., alufelgi, el. szyby, el. lusterka, podgrz. lusterka, el. reg. fotele, airbag, klimatronic, halogeny, pełne wyposaż., lakierowane zderzaki i lusterka, RO z CD, właśc. niepalący, stan idealny - 29 400 zł. Oleśnica, tel. 0607/65-86-42 www.auto-mix.autogielda.pl K77710538

**BMW 525 E-39 KOMBI**, 2000/01 r., 180 tys. km, 2500 ccm, diesel 170 KM, czarny met., pełne wyposaż. oprócz skórzanej tapic., ks. serwisowa, zarejestr. kpl dokumentacja, stan idealny - 32 800 zł lub zamienie. Bolesławiec, tel. 075/644-82-55, 0602/76-91-52

**BMW 525 KOMBI**, 2001 r., 195 tys. km, 2500 ccm, diesel 163 KM, zielony, 6 poduszki pow., klimatronic, DSC, pełne wypos. elektr., el. podnoszona klapa, czujnik deszczu, ksenony, Webasto, stan bdb - 29 500 zł. możliwe raly Polkowice, tel. 0604/09-02-13, 076/845-98-08

**BMW 530 E-39 KOMBI**, 1998/99 r., 205 tys. km, 3000 ccm, diesel 187 KM, czarny met., klimatronic 2-stref., ABS, ETS, ESP, 6-bieg., el. szyby, el. i podgrz. lusterka, skórzana tap., TC, Steptronic, nawigacja, komputer, tempomat, RO z CD, relingi, roleta, hak, pełne wyposaż., alufelgi, ksenony, zadany, stan bdb, sprow. - 22 600 zł + opłaty. Legnica, tel. 0607/39-07-92, 0501/35-80-86

**FOTO BMW 530 KOMBI**, 1999 r., 200 tys. km, 3000 ccm, TDI, czarny metalik, stan idealny, bez wypadku, oryginalny lakier, od pół roku w kraju, zarejestrowany, właściciel, klimatronic, skórzana tap., ABS, ESP, el. szyby i lusterka, wielofunkcyjna kierownica, tempomat, komputer, telefon, alufelgi, relingi dach, roleta bag. - 19 900 zł, możliwe raly lub zamienie. Otmuchów, powiat nyski, tel. 0694/62-08-79, 0694/61-95-05 K77719208

**BMW 530**, 1999 r., diesel, srebrny met., alufelgi, skórzana tap., klimatronic, Tiptronic, zarejestr. - 27 000 zł. Bolesławiec, tel. 0604/45-47-43

**FOTO BMW 530 D SEDAN**, 2000 r., 167 tys. km, 3000 ccm, 135 KM, granatowy met., bez wypadku, garażowany ABS, alarm, alum. felgi, c. zamek, el. szyby, el. reg. lusterka, klimatyzacja elektroniczna 2-strefowa, 6 pod. pow., reg. kierownica, RO, wspom kier., ASC, ksenony, przyciemnione szyby, skórzana tap., kpl opony letnich, stan bdb - 26 800 zł. Obornik, tel. 0512/35-24-14 1187WJCEL

**BMW 530 INDIVIDUAL**, 2000 r., 3000 ccm, diesel 187 KM, czarny met., zarejestr., bez wypadku, 8 airbagów, klimatronic 2-stref., parktronic, Tiptronic, skórzana tap., brązowa, nawigacja, DVD, TV, M-Power, tempomat, szyberdach solary, hak, alufelgi 18", nowe opony, sensor deszczu, ksenony - 26 900 zł, możliwe raly. Paczków, powiat nyski, tel. 077431-60-09, 0606/50-19-62, 0600/73-67-13

**BMW 530 SEDAN**, 2001 r., 173 tys. km, 3000 ccm, diesel, czarny, pełne wyposaż. oprócz skórzanej tap. i nawigacji - 36 500 zł. Legnica, tel. 0606/22-75-91

**BMW 530 d SEDAN**, 2001/02 r., 176 tys. km, 3000 ccm, diesel, 195 KM, kolor srebrny metalik, M-Paket, refl. ksenonowe, klimatronic, 6 airbagów, skrz. biegów Tiptronic, alufelgi 18", el. otw. szyby i szyberdach, el. reg. lust., RO + zmiennicz, wspomaganie kier., ABS, TCS, DSC, ogrzew. Webasto, skórzana tap., sprobawdzony, do rejestr., bez wypadku - 34 000 zł. Strzelin, tel. 0668/46-93-54

**BMW 530 E-60**, 2004 r., 180 tys. km, 3000 ccm, diesel, srebrny met., wszystkie dodatki, alufelgi, atrakcyjny wygląd, bez wypadku - 17 000 EUR. Zielona Góra, tel. 0509/06-63-93

**BMW 535 E-34 SEDAN**, 1989 r., 220 tys. km, 3500 ccm, wtrysk, czarny met., ABS, wspom kierownicy, c. zamek, alufelgi, klimatronic, el. szyberdach, el. szyby, el. lusterka, RO, stan bdb, atrakc. wygład, serwisowany - 2 000 zł + opłaty, do negocjacji. Jawor, tel. 0501/57-61-14

**BMW 535 SEDAN**, 1996/97 r., 180 tys. km, 3500 ccm, granatowy met., w kraju od roku, wspom kierownicy, klimatronic, ABS, ESP, tempomat, wszystkie elektr. dodatki, szyberdach, alufelgi, zadany, stan bdb - 17 500 zł lub zamienie. Złoty Stok, powiat ząbkowski, tel. 0723/48-63-57

**BMW 535 SEDAN**, 1999 r., 195 tys. km, 3500 ccm, V8, graficzny met., SRS (6 airbagów), ABS, ESP, Tiptronic, tempomat, nawigacja, skórzana tap., inst. gaz, z sekencyjnym wtryskiem, pełne wyposaż. elektr., stan bdb, alufelgi - 23 900 zł lub zamienie na latszy Legnica, tel. 0788/03-41-24

**BMW 730 E-32**, 1989 r., 3000 ccm, benz., czarny met., alufelgi 17" gwiazdy ABS, skórzana tap., RO, wspom kierownicy, alarm, c. zamek, garażowany, ważny przegląd i OC, podłokietniki, lekko przyciemn. szyby, zadany, el. szyby szyberdach, el. lusterka - 4 800 zł lub zamienie. Wrocław, tel. 0790/42-30-60

**BMW 730**, 1991 r., 3000 ccm, benz., inst. gaz, błękitny met., zarejestr., bez korozji, klimat., skórzana tap. (czarna), RO, szyberdach, el. szyby, c. zamek + pilot, alarm, wspom kierownicy - 4 200 zł. Jelenia Góra, tel. 0604/89-93-03, 0680/70-72-99

**BMW 730**, 1992 r., 3000 ccm, benz., bordowy, zarejestr. - 3 500 zł. Mojeż, tel. 075/789-29-04, 0661/93-59-28

**BMW 730 I E-38 SEDAN**, 1995 r., 170 tys. km, 3000 ccm, benz., zielony met., wspom kierownicy, parktronic (przd i tył), klimat., skórzana tap. (czarna), 5-bieg., karta pojazdu, rok w kraju, zarejestr., ważny przegląd i OC, stan bdb, tel. GSM, alufelgi 17" gwiazdy, wielofunkc. kier., el. domyk. klapy bagażnika (pilotem) - 14 800 zł lub zam. na Wrocław, tel. 0885/23-18-88

**BMW 730**, 1999 r., 183 tys. km, 3000 ccm, diesel, granatowy, pełne wyposaż., alufelgi 19" - 30 900 zł lub zamienie. Walbrzych, tel. 0509/67-27-99

**BMW 730**, 2004 r., 190 tys. km, 3000 ccm, diesel, srebrny metalik, pełne wyposażenie, stan idealny, ks. serwisowa, bez wypadku - 82 000 zł. Legnica, tel. 0602/68-89-80 1187TWFEY

**BMW 735**, 1990 r., 3500 ccm, benz., inst. gazowa, perłowo srebrny, inst. gaz, z sekencyjnym wtryskiem, el. szyby, el. lusterka, el. szyberdach, drewn. wykończenia, c. zamek, komputer, ABS, podgrz. fotele, klimat., bez wypadku, kpl dokumentacja, w kraju od 2 lat, 2 kpl. kół (leń. i zim.) - 6 750 zł. Żary, tel. 068/470-18-80

**BMW 735**, 1991 r., 3406 ccm, benz., inst. gaz., granatowy, skórzana tap., manualna skrzynia biegów, techn. sprawnie, brak OC - 4 500 zł. Olawa, tel. 0500/25-48-46

**BMW 735**, 1997 r., 200 tys. km, 3500 ccm, zielony - 20 500 zł. Lubin, tel. 0604/21-33-24 1187WTRP

**BMW 735 E-38 SEDAN INDIVIDUAL**, 1998/99 r., 3500 ccm, V8, benz. 240 KM, czarny met., ABS, ASC, welurowa tap., czysty, zadany, kierowca niepalący, el. szyby, el. lusterka i szyberdach, podwójne szyby, alufelgi, stan opon bdb, wspom. kierownicy, 2-strefowy

klimatronic, w kraju od roku, karta pojazdu, ważne przeglad i OC, dymkanie szyb - 23 300 zł. Wrocław, tel. 0790/42-30-60

**BMW 740**, 2004 r., 200 tys. km, szary met., pełne wyposaż., zarejestr., TV, bixenony skrótnie, alufelgi - 81 800 zł. Wrocław, tel. 0790/22-74-04

**BMW 750**, 1989 r., 223 tys. km, 5000 ccm, 12V, bordowy met., inst. gazowa, zadany, pełne wyposaż. elektr., el. szyby, szyberdach, lusterka i siedzenia, klimat. sprawna, skórzana tap. czarna - 4 100 zł. Wrocław, tel. 0669/81-53-83

**BMW 750 I**, 1991 r., 234 tys. km, 5000 ccm, V12, wtrysk, burgundowy met., inst. gaz, 4 el. szyby, el. lusterka, el. szyberdach, klimat. sprawna, skórzana tap., el. reg. fotele, Webasto, alufelgi, alarm, pełna opcja - 5 500 zł lub zamienie na inny. Wrocław, tel. 0506/41-96-82

**BMW 750 I**, 1992 r., 234 tys. km, 5000 ccm, benz., V12, burgundowy met., inst. gaz, 4 el. szyby, el. reg. i podgrz. fotele, lusterka i szyberdach, klimat., skórzana tap., Webasto, alufelgi, pełne wyposaż. - 5 800 zł lub zamienie na inny. Wrocław, tel. 0506/41-96-82

**BMW 750 ROADSTER CABRIO**, 1996 r., 98 tys. km, 1900 ccm, benz. 146 KM, czarny, wersja sportowa, pełne wypos., czerwona skóra, podgrzewane fotele, ABS, ASR, stan idealny, sport. ukł. wydech. - 25 000 zł. Głogów, tel. 0606/23-58-21

**BMW 73 CABRIO**, 1997 r., 1800 ccm, benz., czarny, bogate wyposaż. - 28 500 zł. Nysa, tel. 077/433-06-88

## CADILLAC

**CADILLAC BLS**, 2007 r., 30 tys. km, 2000 ccm, diesel, srebrny met., skórzana tap., nawigacja duża, serwisowany, stan idealny, bez wypadku, pełne wyposaż., alufelgi, zarejestr., opłacony - 62 800 zł lub zamienie. Wrocław, tel. 0790/22-74-04

**CADILLAC DE VILLE SEDAN**, 1995 r., 4900 ccm, benz., V8, zielony met., inst. gaz z sekencyjnym wtryskiem, jasna skórzana tap., cyfrowa deska rozdziel., SRS (2 airbagi), ABS, Thermotronic, wspom. kierownicy, tempomat, automat, klimatronic, el. szyby, fotele i wiele innych dodatków, b. atrakc. wygład, zarejestr., zadany - 22 900 zł lub zamienie na inny. Wrocław, tel. 0604/99-88-44

**CADILLAC SEVILLE STS**, 1998 r., 269 tys. km, 4600 ccm, granatowy, RO, szyberdach, ABS, wspom., c. zamek, alufelgi, el. szyby i lusterka, alarm, klimat., 6 airbagów, pełna opcja, import ze Szwajcarii - 18 500 zł. Złotoryja, tel. 0503/93-24-85

## CHEVROLET

**CHEVROLET CAMARO**, 2002 r., 48 tys. km, 3800 ccm, benz., biały, legendarne amerykańskie coupe, automat, klimat., pełne wyposaż. elektr. - 29 900 zł. Wrocław, tel. 0660/73-27-45

**FOTO CHEVROLET MALIBU**, 2001 r., 107 tys. km, 3100 ccm, V6, srebrny metalik, bez wypadku, sprow., ABS, alufelgi 17", automat, skrzynia bieg., c. zamek, el. otw. szyby (4), el. reg. lusterka, klimatyzacja, 2 pod. pow., reg. kierownica, RO z CD, tempomat, wspom. kier., przyciemnione szyby, 4 nowe opony + tarcze z klockami ham. - 11 000 zł lub 4 000 USD, 3 000 EUR. Zabkowice Śląskie, tel. 074/819-59-39, 0886/80-59-91, 0044/078-35-36-58-72 - Anglia 1187RNW34

## CHRYSLER

**CHRYSLER, DODGE, PLYMOUTH, CHEVROLET, BUICK** - części nowe i używane do samochodów z USA, na miejscu i w zamowienie (7-14 dni). Również do modeli z lat 70. i 80., www.americanautoparts.com.pl. Wrocław, ul. Brochowska 8, tel. 0505/71-01-17 W01534238

**FOTO CHRYSLER 300 C TOURING SEDAN**, 2006 r., 35 tys. km, 3500 ccm, V6, perłowozielony met., bez wypadku, garażowany, kierowca niepalący, pełna dokument., serwisowany, sprowadzony, zarejestr., ABS, alarm, alum. felgi, aut. skrzynia bieg., c. zamek, el. otw. szyby, el. reg. lusterka, ESP, immobilizer, klimatyzacja, komputer pokł., pod pow., RO - 66 000 zł do negocjacji. Świdnica, tel. 0603/66-40-33 1187PN4CH

## SKUP AUT SALE - USZKODZONE 510 67 68 57

**CHRYSLER 300 M**, 1999 r., 182 tys. km, 3500 ccm, benz., niebieski, automat, tempomat, klimat., c. zamek, wspom. kierownicy, komputer, skórzana tap., alufelgi, zadany - 19 800 zł. Złotoryja, tel. 0609/62-00-37

**CHRYSLER 300 M**, 2000 r., 175 tys. km, 2700 ccm, 205 KM, benzyna, czarny metalik, grafitowa skórzana tapierka, Tiptronic, pełne wyposażenie, bez wypadku, zadany, stan techn. idealny, serwisowany, zarejestrowany - 28 500 zł. Oleśnica, tel. 0885/32-80-82 140969348

**CHRYSLER CONCORDE SEDAN**, 2000 r., 120 tys. km, 2700 ccm, V6, benz., 204 KM, srebrny, klimat., pełne wyposaż. elektr., chromowane felgi, wygodny, reprezentacyjny, stan bdb, osobicie sprowadzłem go z USA 3,5 roku temu - 24 000 zł. Oleśnica, tel. 0667/98-25-10, 071/793-96-30

**CHRYSLER DODGE CARAVAN**, 2000 r., 3000 ccm, V6, ciemnozielony metalik, automat, klimat., wspom. kierownicy, c. zamek + pilot, el. szyby, el. reg. lusterka, 7-osobowy, RO, 4-drzwiowy, ABS, ESP, 2 airbagi, bez wypadku, zarejestr. w kraju, zadany, karta pojazdu, 2 kpl. kluczy, stan idealny - 19 000 zł lub zam. na 5-osobowy Ostrzeszów, tel. 0790/45-15-93

**CHRYSLER ES**, 1989 r., 2500 ccm, benz., inst. gaz, 2,600 zł. Pieciszewo, tel. 071/398-84-01

**CHRYSLER GRAND CARAVAN**, 2000 r., 141 tys. km, 3000 ccm, 6V, zielony metalik, 4 poduszki pow., wspom. kier., klimatyzacja, el. otw. szyby, el. reg. lusterka, 7-osobowy, tapierka welurowa, aut. skrzynia bieg., bez wypadku, zarejestr. w kraju, zadany, karta pojazdu, 2 kpl. kluczy, stan idealny - 19 000 zł lub zam. na 5-osobowy Ostrzeszów, tel. 0790/45-15-93

**CHRYSLER GRAND VOYAGER**, 1994 r., 240 tys. km, 3800 ccm, benz., inst. gaz, bordowy met., skórzana tap., wspom. kierownicy, 2-strefowa klimat., c. zamek, alarm, pełne wyposaż., stan bdb - 8 500 zł. Wrocław, tel. 0505/71-01-17

**FOTO CHRYSLER GRAND VOYAGER VAN**, 1998 r., 220 tys. km, 2500 ccm, diesel, zielony, 5-drzwi, ABS, alarm, bez wypadku, c. zamek, el. otw. szyby, el. reg. lusterka, immobilizer, kierowca niepalący, klimatyzacja, komputer pokł., pełna dokument., pod. pow., reg. kierownica, RO Infinity + 10 głośn., tapierka welurowa, tempomat, wspom. kier. - 16 400 zł. Wrocław, tel. 0606/11-89-07 1187TNKWJ

**CHRYSLER GRAND VOYAGER LX**, 1998 r., 3300 ccm, benz., czarny, c. zamek, wspom. kierownicy, 2

**SERWIS SAMOCHODÓW z USA**

**NAPRAWA AUTOMATYCZNYCH SKRZYŃ BIEGÓW, CZĘŚCI**

**GM • FORD • JEEP • CHRYSLER**

**Wrocław, ul. Rakowa 38a**  
**tel. 071/325-28-21,**  
**0-601 715 876**

**POSIADAMY WŁASNY TRANSPORT**

airbagi, relingi dach, ciemne szyby, komputer, skórzana tap., podgrz. fotele, pełne wyposaż. elektr., alufelgi - 17 800 zł. Złotoryja, tel. 0609/62-00-37

**CHRYSLER GRAND VOYAGER**, 1999 r., 2500 ccm, turbo D, biały, el. lusterka, el. szyby, tempomat, ABS, klimat., RO z CD, wspom. kierownicy, welurowa tap., hak - 16 000 zł. Brzeg Dolny, powiat łowicki, tel. 0668/96-42-75

**CHRYSLER GRAND VOYAGER**, 1999 r., 3300 ccm, benz., granatowy, 7-osobowy, automat, tempomat, klimat., komputer, ABS, 2 airbagi, el. szyby, el. lusterka, c. zamek, alarm + pilot, hak, relingi dach., ciemne szyby, RO alufelgi, zadany - 16 900 zł. Złotoryja, tel. 0609/62-00-37

**CHRYSLER GRAND VOYAGER**, 2000 r., 3300 ccm, V6, benz., złoty met., klimat., automat, c. zamek, wspom., RO z CD, tempomat, 7-osobowy, el. lusterka, el. szyby, alufelgi, ciemne szyby, blokada drzwi, tylnie szyby uchylne, inst. gaz, z sekencyjnym wtryskiem - 20 500 zł. Wrocław, tel. 060/171-08-12, 093/71-08-12

**CHRYSLER GRAND VOYAGER**, 2000 r., 230 tys. km, 2500 ccm, turbo D, srebrny met., pełna opcja, klimat. 2-strefowa, skórzana tap., ważne przeglad i OC, w kraju od pół roku - 22 000 zł. Żary, tel. 0516/09-00-72

**CHRYSLER PT CRUISER**, 2001 r., 142 tys. km, 2000 ccm, granatowy, RO, szyberdach, ABS, wspom., c. zamek, alufelgi, el. szyby i lusterka, alarm, klimat., 6 airbagów, pełna opcja, import ze Szwajcarii - 18 500 zł. Oleśnica, tel. 0603/66-87-71

**FOTO CHRYSLER PT CRUISER TOURING**, 2003 r., 106 tys. km, 2000 ccm, benzyna, czarny metalik, c. zamek, immob., ABS, alarm, wspom. kierownicy, alufelgi, el. szyby i lusterka, podgrz. lusterka, airbag, klimat., welurowa tap., lakierowane zderzaki i lusterka, 5-drzwiowy, RO z CD, bez wypadku, kpl. dokumentacja, l właśc., serwisowany, stan idealny - 25 800 zł. Kamienna Góra, tel. 0606/23-66-76, 0660/27-27-27 www.jeepeakcar.autogielda.pl K77727060

**CHRYSLER PT CRUISER KOMBI**, 2004 r., 13 tys. km, 2000 ccm, DOHC, czarna, 4 airbagi, klimat, ABS, tempomat, wspom. kierownicy, el. szyby, el. lusterka, reg. kierownica, immob., dzial. tylna kanapa, karta pojazdu, l właśc., RO z CD, stan bdb - 28 500 zł. Wrocław, tel. 0504/68-22-12

**CHRYSLER STRATUS CABRIO**, 1998 r., 31 tys. km, 2500 ccm, benz., granatowy met., zarejestr., ks. serwisowa, Tiptronic, skórzana tap., wyposaż. elektr., alufelgi, stan bdb, el. otw. dach - 18 500 zł, możl. raty lub zamienie. Powiat trzebnicki, tel. 060/179-29-77, 0602/31-83-51

**CHRYSLER VOYAGER**, 1993 r., 200 tys. km, 2500 ccm, benz., inst. gaz, zielony, alufelgi, prog, stan bdb, ważne przeglad i OC - 4 500 zł. Wrocław, tel. 0728/60-45-80

**CHRYSLER VOYAGER**, 1994 r., 2500 ccm, benz., biały, RO z CD, hak, klimat., tempomat, 2 airbagi, el. szyby, 7-osobowy, welurowa tap., el. reg. reflektory, l właśc., el. lusterka, 2 kpl. kół (leń. i zim.), ważne przeglad i OC, w kraju od roku - 5 500 zł lub zam. na mniej, szy albo komier. Olszyna, powiat lubanicki, tel. 0608/08-75-09

**CHRYSLER VOYAGER**, 1994/95 r., 2500 ccm, TDI, czarny met., 2 airbagi, ABS, klimat., hak, 8-osobowy, welurowa tap., alufelgi, el. szyby, c. zamek, bez wypadku i korozji, nowe oleje i klocki ham., w kraju od niedawna, zarejestr., stan bdb - 8 900 zł. Duszniki Zdrój, powiat kłodzki, tel. 0695/49-72-46

**FOTO CHRYSLER VOYAGER LONG**, 1997 r., 210 tys. km, 2500 ccm, turbo D, granatowy, sprowadzony z Włoch, po oplatach celno-skarbowych, stan

km), garażowany, el. reg. reflektory, stan idealny - 2 600 zł. Starczów, powiat ząbkowski, tel. 0604/66-59-28

**CITROEN AX**, 1993 r., 1400 ccm, diesel, granatowy, 4-drzwiowy, ważne przeglad i OC - 2 700 zł. Walbrzych, tel. 0697/48-86-33

**CITROEN AX TEEN**, 1996 r., 150 tys. km, 952 ccm, benz., wtrysk, srebrny met., po remoncie glowicy i rozrządu, nowe opony, 5-drzwiowy, 5-bieg., nowy model wnętrza, bez korozji, zużycie paliwa 5 l/100 km, po wymianie zawieszania i ukł. wydechowego, stan bdb - 1 700 zł. Wrocław, tel. 0698/81-44-74, 0662/63-52-89

**CITROEN BX**, 1991 r., 1400 ccm, benz., srebrny met., wspom. kierownicy, ABS, el. szyby i lusterka, welurowa tap., dzial. tylna kanapa, 5-bieg., ocynkowana karoseria, bez korozji, zarejestr., zadany, stan bdb - 1 600 zł lub zamienie na inny. Wrocław, tel. 0723/15-77-93, 0669/61-61-41

**FOTO CITROEN C1 hatchback**, 2006 r., 27 tys. km, 1000 ccm, benzyna, czarny c. zamek, immob., wspom., 2 airbagi, el. szyby, ABS, RO z CD, bez wypadku, garażowany, kup. w salonie, l właściciel, stan bdb, 3-drzwiowy welurowa tap. - 23 200 zł. Walbrzych, tel. 074/842-55-50, 0607/15-20-09 www.vegacar.autogielda.pl K77727038

**CITROEN C2**, 2004 r., 78 tys. km, 1400 ccm, 73 KM, srebrny, od l właściciela wersja VTS, klimatronic, 6 airbagów, pakiet elektryczny, systematycznie serwisowany, skrzynia automatyczna, stan bdb, opony zimowe - 22 900 zł. Żary, tel. 0604/17-21-23 1187WEN9T

**CITROEN C2**, 2005 r., 57 tys. km, 1500 ccm, diesel, 4 airbagi, c. zamek, pilot, ABS, el. reg. reflektory, RO z CD, bez wypadku, zużycie paliwa 3,5 l/100 km - 16 500 zł. Polupin, powiat krośnieński, tel. 0603/56-60-49

**CITROEN C3 EXCLUSIVE**, 2002 r., 148 tys. km, 1400 ccm, HDI, 90 KM, niebieski, ABS, el. otw. i składane lusterka, 6 airbagów, skórzana tap., podgrz. fotele, RO + CD, halogeny, kierownica wielofunkcyjna, tempomat, wspom. kierownicy, klimatronic - 21 500 zł. Ostrzeszów, tel. 062/731-02-01, 0607/72-54-42

**CITROEN C3**, 2002 r., 57 tys. km, 1100 ccm, benz., niebieski met., 4 airbagi, kupiony w salonie w kraju, serwisowany, ks. serwisowa, el. reg. szyby, ABS, wspom., c. zamek, alarm, garażowany - 19 950 zł. Legnica, tel. 0600/21-40-32, 0501/77-83-78

**CITROEN C3**, 2003 r., 95 tys. km, 1360 ccm, srebrny metalik, ABS, bez wypadku, c. zamek, el. otw. szyby, immobilizer, klimatyzacja, pełna dokument., 4 pod. pow., reg. kierownica, RO, serwisowany, sprowadzony, tapierka welurowa, wspom. kier., bardzo ładny, sprowadzony z Francji, podłokietniki, el. reg. reflektory - 18 000 zł. Wrocław, tel. 0697/20-80-70, 0503/09-94-97 1187RMFAT

**FOTO CITROEN C3 hatchback**, 2003 r., 100 tys. km, 1100 ccm, benzyna, fioletowy metalik, bez wypadku, sprow., ABS, c. zamek + pilot, el. szyby (2), el. reg. lusterka, immobilizer, komputer pokł., 4 pod. pow., reg. kierownica, RO z CD, tapierka welurowa, wspom. kier., 2 podłokietniki, wspomaganie kierownicy, informacja o nadmiernej prędkości - 17 800 zł. Wrocław, tel. 0601/87-17-82 1187TYTY4

**CITROEN C3**, 2003 r., 79 tys. km, 1400 ccm, HDI, srebrny met., c. zamek, el. szyby, el. lusterka, ABS, RO 4 airbagi, welurowa tap., immob., halogeny - 22 000 zł. Odolanów, tel. 062/733-29-20, 0501/36-87-84

**CIT**



**CITROEN XSARA PICASSO**, 2000/01 r., 1800 ccm, benz., inst. gaz, czarny met., ABS, airbag, wspom. kierownicy, c. zamek, klimatronic, el. szyby i lusterka, RO z CD, stan bdb - 16.500 zł lub zamienie Bolesławiec, tel. 0609/54-76-90, 075/734-72-65

**❖ FOTO CITROEN XSARA PICASSO**, 2001 r., 140 tys. km, 1800 ccm, 16V, morski metalik, 4 airbagi, ABS, immb., c. zamek, wspom. kier., welurowa tapicerka, el. szyby, el. lusterka, klimat., RO z CD, halogeny, 5-drzwiowy, kupiony w salonie. I właściciel, stan bdb - 19.900 zł Wabrzych, tel. 074/842-55-50, 0607/15-20-09 www.vegacar.autogielda.pl K77726888

**CITROEN XSARA PICASSO**, 2001 r., 1800 ccm, 16V, zielony, I rej. w 2002 roku, 5-drzwiowy, ABS, el. otw. szyby, el. reg. lusterka, klimatronic, podgrz. siedzenia, 4 airbagi, c. zamek, alarm, immobilizator, tapicerka welurowa, RO ze ster. w kier., własc. niepalący, kupiony w salonie w kraju - 18.500 zł Ostrów Wielkopolski, tel. 0604/25-06-27

**CITROEN XSARA PICASSO**, 2001 r., 120 tys. km, 1800 ccm, benz., zielony met., klimat., 4 airbagi, el. szyby i lust., ABS, ASR, RO, c. zamek + pilot, hak odpinany, stan techn. bdb, bez wypadku, serwisowany z Niemiec, opłacony, przygotowany do rejestr. - 15.900 zł Lubin, tel. 0665/47-75-68

**CITROEN XSARA PICASSO**, 2001 r., 150 tys. km, 2000 ccm, HDI, morski metal., sprów. stan techn. bdb - 16.500 zł Nowa Sól, tel. 0601/79-72-31

**❖ FOTO CITROEN XSARA BREAK**, 2002 r., 149 tys. km, 1400 ccm, benzyna, granatowy metalik, wspom., immb., c. zamek, el. szyby, 4 airbagi, RO z CD, bez wypadku, kupiony w salonie, garażowany, stan bdb - 13.700 zł Wabrzych, tel. 074/842-55-50, 0607/15-20-09 www.vegacar.autogielda.pl K77726808

**CITROEN XSARA PICASSO EXCLUSIVE**, 2002 r., 2000 ccm, HDI, srebrny met., komputer, ABS, immb., klimatronic, 4 poduszki pow. reg. kierownicy, el. lusterka, pełne wyposaż. elektr., halogeny, 2 kpl. kół, alufelgi, RO z CD, bez wypadku, serwisowany, garażowany, zarejestr. własc. niepalący, stan idealny - 23.700 zł Legnica, tel. 0664/65-44-14

**CITROEN XSARA II**, 2002 r., 140 tys. km, 2000 ccm, HDI, 90 KM, morski met., miesiąc w kraju, pełne wyposaż. elektr., klimat., ABS, serwisow., alarm + pilot, 5-drzwiowy, zarejestr. - 17.800 zł Lwówek Śląski, tel. 0605/99-92-13

**CITROEN XSARA II KOMBI**, 2002 r., 79 tys. km, 1600 ccm, 16V, grafiowy met., 4 airbagi, klimat., pełne wyposaż. elektr., sensor deszczu, sensor zmierniczu, komputer, serwisowany, kupiony w kraju - 14.900 zł Trzebnica, tel. 071/387-1375, 0606/77-92-47

**CITROEN XSARA PICASSO**, 2002/03 r., 92 tys. km, 2000 ccm, HDI, srebrny met., 4 airbagi, el. reg. szyby i lusterka, RO ster. w kierownicy, alufelgi, halogeny, stan bdb, garażowany, klimatronic - 26.000 zł Ścinawa, powiat lubiński, tel. 076/843-96-09, 0669/292-88-58

**CITROEN XSARA VTS**, 2003 r., 87 tys. km, 1998 ccm, granatowy ABS, ESP, immb., klimat., komputer, 6 airbagów, obrotomierz, atom szyby, el. szyby, halogeny, c. zamek, zderzaki i lust. w kol. nadwozia - 17.000 zł Dzierżonów, tel. 0508/86-82-33

**CITROEN XSARA PICASSO**, 2004 r., 90 tys. km, 2000 ccm, HDI, granatowy met., c. zamek + pilot, el. szyby, el. lusterka, immb., klimat., 4 airbagi, welurowa tap., ABS, ASP, kpl. kluczykowy, przygotowany do rejestr. - 29.000 zł Odolanów, tel. 0607/33-29-20, 050/36-87-84

**CITROEN XSARA**, 2004 r., 114 tys. km, 1600 ccm, benz., czarny, 3-drzwiowy, c. zamek, alufelgi, klimat., welurowa tap., bez wypadku, ABS, I właściciel, serwisowany - 17.000 zł Wrocław, tel. 0609/65-59-97

**CITROEN XSARA PICASSO**, 2004 r., 118 tys. km, 1600 ccm, HDI, granatowy met., ks. serwisowa, bez wypadku, klimat., wspom. kierownicy, ABS, c. zamek, el. szyby, 4 airbagi, zarejestr. - 26.500 zł Zbąszczyń, powiat nowotomski, tel. 0604/59-98-75

**CITROEN ZX**, 1993 r., 1400 ccm, benz., diemnoniebieski, 3-drzwiowy, ważne przeżąd do 12.2009 r., OC do 06.2009 r. - 1.700 zł Grodków, powiat brzeski, tel. 0604/73-29-36

**CITROEN ZX**, 1993 r., 1800 ccm, benz., czarny, 3-drzwiowy, ocynkowany el. szyby, sztyberdach, wspom. kierownicy, ważne przeżąd i OC, stan idealny, nie wymaga wkładu finans. - 4.800 zł Strzegom, powiat świdnicki, tel. 0609/08-49-92

## DAEWOO

**DAEWOO ESPERO**, 1996 r., 76 tys. km, w kraju od 15 roku, klimat., wspom. kierownicy, ABS, wszystkie elektr. dodatki, garazowany, stan bdb - 4.800 zł Lesna, powiat lubański, tel. 0509/91-10-64

**DAEWOO ESPERO**, 1996/97 r., 87 tys. km, 1500 ccm, benz., diemnoniebieski, wspom. kierownicy, c. zamek, el. szyby i lust., zadany, oryg. lakier - 4.800 zł lub zamienie, Paczków, powiat nyski, tel. 077/431-78-05, 0606/43-14-25

**DAEWOO LACETTI DCX**, 2004 r., 57 tys. km, 1800 ccm, benz., 16V, niebieski met., klimatronic, 4 airbagi, c. zamek, ABS, 4 el. szyby, TC, wspom. kierownicy, najbogatsza wersja - 17.900 zł Jaworzyna Śląska, powiat świdnicki, tel. 0601/57-68-01



**DAEWOO LANOS SEDAN**, 1998 r., 1500 ccm, benz., inst. gaz, czarny, kupiony w salonie, c. zamek, el. szyby, klimat., alarm, RO, airbag, wspom. kierownicy - 5.900 zł Lubin, tel. 0604/77-39-65

**DAEWOO LANOS**, 1998 r., 116 tys. km, 1500 ccm, benz., inst. gaz, diemnoniebieski, el. szyby, wspomaganie, garażowany, zadany, nowe sprzężo, układ wychodowy, sprężny, kmpiel kół zimowych - 8.200 zł Nowa Ruda, tel. 0600/42-50-47

**DAEWOO LANOS**, 1999/00 r., 1500 ccm, benz., inst. gaz, niebieski met., zderzaki w kol. nadwozia, klimat., halogeny, el. szyby, c. zamek, alarm, zarejestr., ubezpieczony - 6.900 zł lub zamienie na inny, może być uszkodzona Jelenia Góra, tel. 0504/35-22-07, 0605/14-58-94

**DAEWOO LANOS**, 2000 r., 1400 ccm, benz., inst. gaz, zielony, zarejestr. jako ciężarówka, faktura, butla gazu w miejscu koła zapasow. - 7.300 zł Wrocław, tel. 0603/99-98-77

**DAEWOO LANOS**, 2000 r., 1600 ccm, 16V, wspom. kierownicy, klimat., c. zamek, 2 airbagi, zderzaki i lust. w kol. nadwozia, nowe opony, zadany, zarejestr., stan bdb - 5.200 zł lub zamienie, Złoty Stok, powiat ząbkowski, tel. 0723/48-63-57

**DAEWOO LANOS**, 2001 r., 1500 ccm, benz., inst. gaz, srebrny met., 5-drzwiowy, zarejestr., wspom. kierownicy, c. zamek, stan bdb - 5.400 zł Złoty Stok, powiat ząbkowski, tel. 0505/14-95-93

**❖ DAEWOO LEGANZA**, 1998/99 r., 150 tys. km, 2000 ccm, benz., niebieski met., bez wypadku, klimat., niepalący, zarejestr., ABS, alum. felgi, c. zamek, el. otw. szyby (4), el. reg. lusterka, ESP, immb., klimat., 4 pod. pow., RO z CD, wspom. kier., oryg. inst. gaz, sekwencyjna, po przeżądzie, wymianie oleju, filtrów i klocków - 10.900 zł do negocjacji, Poznań, tel. 0660/77-06-66 1187WAJCC

**DAEWOO MATIZ LIFE**, 1999 r., 80 tys. km, 800 ccm, złoty met., kupiony w kraju, serwisowany, garażowany, własc. niepalący, nowe opony, po wymianie paska rozrządu i oleju, immb., c. zamek, alarm + pilot, bez wypadku, I właśc. - 6.000 zł Leszno, tel. 0604/88-15-75, 0669/85-01-2

**DAEWOO MATIZ**, 1999 r., 82 tys. km, 800 ccm, benz., zielony met., I właśc., bez wypadku, zadany - 4.900 zł lub zam. na wiew. zry. Wabrzych, tel. 074/666-77-16, 0503/07-91-94

**DAEWOO MAZ**, 1999 r., 120 tys. km, 800 ccm, benz., inst. gaz, niebieski, stan techn. i wizualny bdb, zderzaki w kol. nadwozia, I właśc., nie wymaga napraw, czujniki cofania, stan opon bdb - 5.600 zł Wrocław, tel. 0793/43-64-13

**DAEWOO MATIZ**, 1999 r., 98 tys. km, 800 ccm, benz., zielony, stan techn. bdb, nowe teleskopy i sprężny, zderzaki w kol. nadwozia, I właśc., stan opon db - 4.900 zł Wrocław, tel. 0793/43-64-13

**DAEWOO MATIZ**, 1999 r., 108 tys. km, 800 ccm, benz., złoty, stan techn. bdb, zadany, nie wymaga napraw, zderzaki w kol. nadwozia, stan opon db, ważne przeżąd i OC, I właśc. - 5.500 zł Wrocław, tel. 0793/43-64-13

**DAEWOO MATIZ**, 1999/00 r., 102 tys. km, 800 ccm, benzyna, kolor ceglasty metalik, I właściciel, po wymianie rozrządu, bez wgnieceń i rozróż, zderzaki i lusterka w kolorze nadwozia, RO, kółki, pokrowce, stan techn. b dobry - 4.950 zł Głogka, tel. 071/317-40-26, 0668/48-37-86

**DAEWOO MATIZ**, 2000 r., 800 ccm, srebrny, stan db, opony zimowe, nowe amortyzatory, pokrowce, RO, ekonomiczny - 3.950 zł Głogoczka, powiat wabrzyński, tel. 0793/39-60-37

**DAEWOO MATIZ**, 2000 r., 98 tys. km, 800 ccm, benz., czarny, I właśc., 2 kpl. kół (feln. i zim.), ważne przeżąd i OC, stan bdb - 6.500 zł Nysa, tel. 077/433-02-18, 0600/08-53-27

**DAEWOO MATIZ**, 2000 r., 800 ccm, biały, ważne przeżąd i OC, stan bdb - 5.500 zł Przerzecznio Zdrój, powiat dzierżonowski, tel. 0603/50-45-15

**DAEWOO MATIZ**, 2000 r., 127 tys. km, 800 ccm, benz., zielony, stan techn. i wizualny bdb, I właśc., c. zamek, el. szyby, wspom. kierownicy, zderzaki w kol. nadwozia - 5.200 zł Wrocław, tel. 0793/43-64-13

**DAEWOO MATIZ**, 2000 r., 78 tys. km, 800 ccm, benz., czarny, immb., RO, zderzaki w kolorze nadwozia, karta pojazdu, ważne przeżąd i OC, stan bdb. spoler na klapie tylnej - 5.900 zł Wrocław, tel. 0502/29-43-24

**DAEWOO MATIZ JOY**, 2000 r., 800 ccm, perłowoczerwony, kupiony w salonie, wspom. kierownicy, airbag, c. zamek, el. szyby, konsola, RM, zderzaki w kolorze nadwozia, nowe opony, garażowany, stan bdb - 6.500 zł lub zamienie, Złoty Stok, powiat ząbkowski, tel. 0600/94-24-15

**❖ FOTO DAEWOO MATIZ JOY**, 2001/02 r., 90 tys. km, 800 ccm, benzyna, srebrny metalik, kupiony w salonie, I właściciel, bez wypadku, oryg. lakier i przebieg, kpl. dokumentacja, 5-drzwiowy, 5-biegowy, wspomaganie kier., el. szyby, centralny zamek, lakierniane zderzaki, welurowa tap., immobilizator, RO z CD + głośniki, stan idealny - 8.900 zł, możliwe raly lub zamienie Kamienna Góra, tel. 0606/23-66-76, 0660/27-27-27 www.jeepkcar.autogielda.pl K77727298

**❖ FOTO DAEWOO MATIZ**, 2002 r., 800 ccm, benzyna, biały, immobilizator, alarm, RO - 6.800 zł, możliwe raly Wrocław, tel. 0604/06-20-00, 071/325-67-91 K87245618

**DAEWOO MATIZ**, 2002 r., 800 ccm, benz., inst. gaz, srebrny met., 5-drzwiowy, 5-bieg., karta pojazdu, ważne przeżąd i OC, cena do negocjacji - 5.900 zł Opole, tel. 0889/88-55-23

**DAEWOO MATIZ**, 2004/05 r., 38 tys. km, 800 ccm, antrytowy met., bez wypadku, kupiony w salonie w kraju, I właśc., wspom. kierownicy, immb., RO, konsola, welurowe pokrowce, dzielone i składane fotela tylne, 2 kpl. opon, kolor nadwozia na spejkanie zamówienie, OC i przeżąd do 06.2009 r., jak nowy - 12.500 zł Szczawnio Zdrój, powiat wabrzyński, tel. 0517/11-68-20

**DAEWOO NEXIA GLX SEDAN**, 1995 r., 218 tys. km, 1500 ccm, czarny, el. szyby, ABS, nowy akumulator, po naprawie alternatora, I właśc. - 1.500 zł Wrocław, tel. 0516/63-64-49, 0519/397-69-04

**DAEWOO NEXIA**, 1996 r., 1500 ccm, benz., inst. gaz., fioletoły, zadany, stan bdb, ABS, airbag - 3.100 zł Strzegom, tel. 074/649-16-38, 0721/20-60-62

**DAEWOO NEXIA SEDAN**, 1996 r., 160 tys. km, 1500 ccm, benz., inst. gaz, czarny, zarejestr., ubezpieczony, wspom. kierownicy, el. szyby, alarm + pilot, stan bdb - 4.800 zł Świebodzice, powiat świdnicki, tel. 0601/76-56-46

**DAEWOO NEXIA SEDAN**, 1997 r., 160 tys. km, 1500 ccm, benz., czarny, 5-drzwiowy, I właśc., z salonu, garażowany, stan bdb - 4.950 zł Dzierżonów, tel. 0512/02-85-31

**DAEWOO NEXIA GTX**, 1997 r., 125 tys. km, 1500 ccm, 16V, 90 KM, klimatyzacja, ABS, 4 el. szyby, wspomaganie, alufelgi - 4.000 zł Kłodzko, tel. 0691/59-59-59

**DAEWOO NEXIA GLS SEDAN**, 1997 r., 160 tys. km, 1500 ccm, benz., inst. gaz, zielony met., el. szyby, wspom. kierownicy, garażowany, stan techn. bdb - 5.200 zł Międzybórz, powiat oleśnicki, tel. 0602/17-84-33

**DAEWOO NUBIRA KOMBI**, 1998/99 r., 171 tys. km, 2000 ccm, 16V, wtrysk, zielony (butelkowy) met., sekwencyjna inst. gazowa, II właśc., z salonu w kraju, klimat., 4 el. szyby, el. reg. reflektory i lusterka, reg. kierownicy, wspom. kierownicy, ABS, c. zamek + pilot, 2 airbagi, welurowa tap., hak, relingi dach., roleta bag., po wymianie ukł. rozrządu ks. serwisowa, cena - 7.300 zł lub zamienie, Wabrzych, tel. 0501/36-04-11

**DAEWOO NUBIRA KOMBI**, 1998/99 r., 119 tys. km, 1600 ccm, zielony met., kupiony w kraju, ks. serwisowa, wspom. kierownicy, c. zamek, alarm, 2 airbagi, el. szyby, halogeny, relingi dach., RO reg. kierownicy, zadany - 7.200 zł lub zamienie, Wrocław, tel. 0603/04-75-27, 0601/67-73-07

**❖ FOTO DAEWOO NUBIRA SEDAN**, 1999 r., 131 tys. km, 1600 ccm, 16V, brązowy met., I właściciel, kpl. dokumentacja, kupiony w salonie, serwisowany, bez wypadku, wspom. kierownicy, airbag, c. zamek, alarm + pilot, immb., el. szyby, welurowa tap., RO, stan bdb - 6.500 zł Wrocław, tel. 0608/10-12-15 K77718948

**DAEWOO NUBIRA KOMBI**, 1999 r., 76 tys. km, 2000 ccm, 16V, CDX, srebrny met., inst. gaz, klimat., ABS, 2 airbagi, el. lusterka, el. szyby, kpl. kół zim., garażowany, wspom. kierownicy, reg. kierownika, po wymianie rozrządu i płynów, podgrz. lusterka, stan bdb - 9.700 zł Wrocław, tel. 060/82-00-08

**DAEWOO NUBIRA KOMBI**, 2000 r., 130 tys. km, 1600 ccm, benz., inst. gaz, bordowy met., c. zamek, wspom. kierownicy, ABS, el. szyby, airbag, alarm, z salonu - 5.900 zł Zbąszczyń, powiat nowotomski, tel. 0604/58-58-75

**DAEWOO TICO**, 1995 r., zielony met., 5-drzwiowy, 5-bieg., RO, stan bdb, ekonomiczny - 3.200 zł Strzelin, tel. 0887/08-09-41

**DAEWOO TICO SX**, 1996 r., 150 tys. km, 800 ccm, złoty met., srebrny met., brak przeżąd i OC, el. szyby, immb., do małych poprawek blachar-lakiern. drzy, techn. sprawny - 820 zł lub zamienie, Świdnica, tel. 0723/38-36-37 do godz. 17

**DAEWOO TICO**, 1996 r., 120 tys. km, 800 ccm, benz., zielony (butelkowy), stan techn. bdb, zadany, I właśc., opony w bdb stanie - 1.500 zł Wrocław, tel. 0793/43-64-13

**DAEWOO TICO SX**, 1997 r., 100 tys. km, 800 ccm, benz., fioletoły met., oryg. lakier, ważne przeżąd i OC, 5-bieg., zadany, RO, bez korozji, nowy akumulator, alarm + pilot - 2.950 zł Świdnica, tel. 0723/38-36-37 w godz. 8-17

**DAEWOO TICO**, 1997 r., 110 tys. km, 800 ccm, benz., bordowy met., kpl. kół zim., RO, z salonu, zadany, garażowany - 1.350 zł Wabrzych, tel. 0604/87-82-44

**DAEWOO TICO**, 1997 r., 127 tys. km, 800 ccm, benz., wiśniowy met., stan techn. i wizualny bdb, garażowany, I właśc., alarm, bez wypadku, blokada skrzyni bieg., nie wymaga żadnych napraw - 2.700 zł Wrocław, tel. 0793/43-64-13

**DAEWOO TICO**, 1998 r., 63 tys. km, 800 ccm, zielony met., ks. serwisowa, blokada skrzyni bieg., c. zamek + pilot - 3.200 zł Jelenia Góra, tel. 0604/89-93-03, 0698/70-72-99

**DAEWOO TICO**, 1998 r., 800 ccm, benz., bordowy met., el. szyby, c. zamek + pilot, alarm, spoller tylny, blokada skrzyni bieg. - 3.400 zł Jelenia Góra, tel. 0604/89-93-03, 0698/70-72-99

**DAEWOO TICO SX**, 1998 r., 800 ccm, bordowy met., 5-drzwiowy, 5-bieg., RO, blokada skrzyni bieg. - 3.700 zł Strzelin, tel. 0887/08-09-41

**DAEWOO TICO**, 1998 r., 120 tys. km, 800 ccm, benz., zielony, stan techn. bdb, zadane wnętrze, c. zamek, el. szyby, opony w bdb stanie - 2.600 zł Wrocław, tel. 0793/43-64-13

**DAEWOO TICO**, 1998 r., 106 tys. km, 800 ccm, benz., niebieski, stan techn. bdb, nowa pompa paliwa, przebieg i ukł. hamulcowy, zderzaki w kol. nadwozia - 2.700 zł Wrocław, tel. 0793/43-64-13

**DAEWOO TICO**, 1999 r., 800 ccm, zielony, I właśc., ważne przeżąd i OC - 2.800 zł Zielona Góra, tel. 0601/78-25-01

**DAEWOO TICO TOP**, 2000 r., 90 tys. km, 800 ccm, benz., inst. gaz, burgundowy met., RO, welurowa tap., bez korozji, I właśc., z salonu, garażowany, ekonomiczny - 4.600 zł Strzelin, tel. 0602/44-78-77

## DAIHATSU

**DAIHATSU CHARADE SXL SEDAN**, 1994 r., 156 tys. km, 1500 ccm, benzyna, srebrny metalik, kupiony w salonie, I właściciel, bez wypadku, oryg. lakier i przebieg, kpl. dokumentacja, 5-drzwiowy, 5-biegowy, wspomaganie kier., el. szyby, centralny zamek, lakierniane zderzaki, welurowa tap., immobilizator, RO z CD + głośniki, stan idealny - 8.900 zł, możliwe raly lub zamienie Kamienna Góra, tel. 0606/23-66-76, 0660/27-27-27 www.jeepkcar.autogielda.pl K77727298

**❖ FOTO DAHWATSU CUORE**, 1997 r., 83 tys. km, 800 ccm, czarny met., ks. serwisowa, bez wypadku, sprów. z Niemiec, tablica celne, RO z CD, alufelgi, 2 kpl. nowych kół zim., c. zamek, wspom. kierownicy, welurowa tap., stan idealny, zadany, I właśc., opłacony, głośny do rejestr. - 4.800 zł Ostrzeszów, tel. 0605/28-45-43

**DAIHATSU YRV**, 2004 r., 38 tys. km, 1300 ccm, 16V, 81 KM, czarny, 6 airbagów, ABS, pełne wyposaż. elektr., klimat., halogeny, dziel. i przesuwana tylna kanapa, silnik i skrzynia biegów z Toyoty Yaris, zużycie paliwa 4 l/100 km na trasie i 5 l/100 km w mieście, stan techn. bdb, nie wymaga wkładu finans. - 18.900 zł Wrocław, tel. 0506/93-26-45

## DODGE

**❖ DODGE - ORYGINALNE CZĘŚCI, nowe, wszystkie modele, tania, Bielany Wrocławskie, tel. 071/722-10-30 W01216007**

**❖ FOTO DODGE CARAVAN**, 1996 r., 150 tys. km, 3000 ccm, V6, bordowy, 2 airbagi, klimatyzacja, RO z CD, wspomaganie kier., welurowa tap., stan bdb, zarejestrowany - 10.500 zł, możliwe raly Wrocław, tel. 0604/06-20-00, 071/325-67-91 K87258748

**DODGE CARAVAN**, 1997 r., 3000 ccm, V6 + inst. gaz., błękitny met., po wymianie rozrządu, pasków i filtrów, nowe klocki hamulcowe, stan bdb - 9.900 zł Sobótka, powiat wrocławski, tel. 0605/63-31-39, 0790/58-39-62

**DODGE CARAVAN**, 2005 r., 38 tys. km, 3300 ccm, niebieski, 7-osobowy, pełne wyposaż., klimat., RO + CD, DVD z ekranem otw. w suficie, komputer, automatic, kapitałskie fotela immb., alarm, c. zamek - 34.900 zł lub zamienie, Ostrów Wielkopolski, tel. 0605/73-44-47

**DODGE GRAND CARAVAN**, 1994 r., 240 tys. km, 3800 ccm, benz., inst. gaz, bordowy met., skrózona tap., wspom. kierownicy, 2-strefowa klimat., c. zamek, alarm, stan bdb - 8.500 zł Wrocław, tel. 0505/71-01-17

**DODGE GRAND CARAVAN**, 1999 r., 170 tys. km, 3800 ccm, benz., bordowy met., automatic, tempomat, klimatronic, TC, skrózona tap., podgrz. fotela, el. szyby i lust., 2 airbagi, wspom. i reg. kierownicy, RO sier. przy relingach, c. zamek, alarm + pilot, cienne szyby, relingi dach. - 19.900 zł Złotoryja, tel. 0609/62-00-37

**DODGE GRAND CARAVAN**, 2000 r., 62 tys. km, 3300 ccm, 2000 ccm, 16V, wtrysk, zielony (butelkowy) met., 2-strefowa klimat., automatic, pełne wyposaż. elektr., komputer, welurowa tap., popielarka, CD, stan db, sprów. z Kaitiomi - 19.900 zł Wrocław, tel. 0660/73-27-45

**DODGE GRAND CARAVAN VAN**, 2002 r., 170 tys. km, 3300 ccm, benz., srebrny met., sprów. z Kanady, I właśc., opłacony, nieeksploat. w kraju - 28.500 zł lub zamienie Nysa, tel. 0502/53-53-11, 0607/92-88-83

**DODGE GRAND CARAVAN LONG**, 2003/04 r., 169 tys. km, 3300 ccm, benz., srebrny met., zarejestr., wersja USA, stan idealny, 7-osobowy, pełne wyposaż., klimat., tempomat, boczne drzwi rozsuwane (2 strony) - 28.500 zł lub zamienie Nysa, tel. 077/433-08-46, 0502/53-53-11

**DODGE INTREPID**, 2002 r., 2700 ccm, benz., V6, 202 KM, złoty met., przebieg 81 tys. mil., wszystkie elektr. dodatki, ABS, automatic, sprówdzony z USA, zarejestr., stan idealny - 18.700 zł Wrocław, tel. 0515/05-22-11

**DODGE NEON**, 1995 r., 2000 ccm, benz., czarny met., 4-drzwiowy, automatic - 6.500 zł Jarcin, tel. 0791/83-87-23

## FIAT

**FIAT 126p RM SEDAN**, 1983 r., 1500 ccm, benz., biały, okragle zegary, RM, 5-bieg., ważne przeżąd i OC, w ciaglej eksploatacji, dla konesera, konserwacja, w 100% sprawny do jazdy, zadane wnętrze, nowe opony i akumulator, ładny lakier, bez wypadku, garażowany, pokrowce na fotela - 700 zł lub zam. na nowszy, droższy Wrocław, tel. 0669/61-61-41, 0723/15-77-93

**FIAT 126p**, 1990 r., czerwony, alternator, zapłon w stacyjce, hak, zarejestr., brak przeżąd - 400 zł Żmigród, powiat trzebnicki, tel. 0603/24-21-88



**FIAT PALIO KOMBI**, 1999 r., 120 tys. km, 1600 ccm, benzyna, biały, centr. zamek, el. 4 szczyby/lusterka, slon bdb, serwisowany, właśc. niepalący, wspom. klimat, 7.500 zł. Chojnów, powiat legnicki, tel. 076/816-89-18, 0605/65-61-99 1187RWYK7

**FIAT PALIO WEEKEND**, 1999 r., 118 tys. km, 1200 ccm, benz., inst. gaz., srebrny met., stan bdb, nie wymaga wkładu finans., wspom. kierownicy, el. szyby, zderzaki i lust. w kol. nadwozia, ważne przegląd i OC - 5.500 zł. Legnica, tel. 0504/15-93-56

**FOTO FIAT PALIO hatchback**, 2000 r., 97 tys. km, 1200 ccm, benzyna, granatowy, sprowadzony z Włoch, po opłatach celno-skarbowych, jedyny 5-drzwiowy, klimatyzacja, el. szyby, z zamek, RO, wspom. kier., immobilizer, www.italcar.com.pl - 6.900 zł. moźliwe raty, Wrocław, tel. 0660/18-40-35, 071/793-88-13 www.italcar.autogielda.pl K77718518

**FIAT PALIO WEEKEND**, 2001 r., 170 tys. km, 1200 ccm, benz., inst. gaz., biały, immob., radio, pokrowce, airbag kierowcy, zarejestr. jako ciężarówka, faktura 7.600 zł. Wrocław, tel. 0603/99-98-77

**FIAT PANDA**, 1990 r., 750 ccm, biały, stan bdb - 950 zł + opłaty Żary, tel. 0889/99-38-84

**FIAT PANDA SELECTA**, 1993 r., 1100 ccm, benz., inst. gaz. srebrny met., stan blacharki bdb, kpl. opon zimowych + drugi na części - 2.000 zł. Bolesławiec, tel. 075/64-02-66

**FIAT PANDA**, 2003 r., 100 tys. km, 1100 ccm, benz., zarejestr. el. szyby, z zamek, airbag - 11.900 zł. Oleśnica, tel. 0603/86-67-71

**FIAT PANDA DYNAMIC**, 2003/04 r., 95 tys. km, 1200 ccm, benz., czerwony, z salonu w kraju, wspom. kierownicy z funkcją City, alarm, z zamek + pilot, airbag, el. szyby, ABS, komputer pokładowy, obrotomierz, reg. kierownicy, radio z MP3, garazowany, roczny akumulator, po wymianie rozrządu, zadbane, stan bdb - 13.800 zł. Strzelin, tel. 0693/25-16-67

**FOTO FIAT PANDA**, 2004 r., 1100 ccm, benzyna, niebieski airbag, w idealnym stanie, kupiony w salonie, serwisowany, właściciel - 13.500 zł. moź. raty, faktura, Wrocław, tel. 0604/06-20-00, 071/325-67-91 K87355618

**FIAT PANDA**, 2004 r., 1200 ccm, benz., niebieski met., klimat, 2 airbagi, el. szyby i reg. lusterka, z zamek, radio + CD, wspomaganie, sprowadzony - 18.500 zł. + opłaty. Bystrzyca Kłodzka, tel. 0600/36-26-96

**FIAT PANDA**, 2004 r., 48 tys. km, 1100 ccm, benz., inst. gaz., czerwony, kupiony w salonie, org. przebieg, bez wypadku, kpl. dokumentacja, bułła gazowa w miejscu koła zapasowego, airbag, stan bdb - 13.950 zł lub zam na tańszy Kłodzko, tel. 0607/04-31-76

**FIAT PANDA DYNAMIC**, 2004 r., 106 tys. km, 1200 ccm, benz., inst. gaz., ciemnoniebieski, el. szyby, komputer, stan bdb, przystosowany do nauki jazdy - 12.900 zł. Wrocław, tel. 0604/34-01-53

**FIAT PANDA ELEGANCE**, 2004/05 r., 58 tys. km, 1200 ccm, benz., czerwony, 2 airbagi, el. szyby, RO z CD, bez wypadku, właśc. stan idealny - 15.700 zł lub zamienie Walbrzych, tel. 074/666-77-16, 0503/07-91-94

**FIAT PANDA**, 2007 r., 10 tys. km, 1300 ccm, Multiljet, czarny, na gwarancji, serwisowany, ABS, z zamek, el. reg. lusterka, klimatyzacja, pilne - 26.700 zł do negocjacji. Wrocław, tel. 0500/15-13-08, 0667/68-00-29 1187RJUCY

**FOTO FIAT PANDA**, 2007 r., 50 tys. km, 1300 ccm, Multiljet, biały, na gwarancji, serwisowany, nowe opony zimowe - 22.900 zł do negocjacji. Wrocław, tel. 0500/15-13-08, 0667/68-00-29 1187RWYK

**FIAT PUNTO**, 1994 r., 1200 ccm, benz., inst. gaz., złoty met., bez korozji, airbagi, zadbane wnętrze, el. szyby, z zamek + pilot, 2 airbagi, RO alarm - 4.500 zł. Jelenia Góra, tel. 0604/89-93-03, 0698/70-72-99

**FIAT PUNTO**, 1995 r., 115 tys. km, 1100 ccm, benzyna, z zamek, immob., alarm, airbag, szyberdach, welurowa tap., 5-drzwiowy, stan idealny, bez wypadku, garazowany, kpl. dokumentacja, właściciel, zarejestrowany - 5.200 zł. moźliwe raty zamienie Masłowo, tel. 0666/25-12-76, 065/545-26-03 K77717608

**FIAT PUNTO**, 1995 r., 1200 ccm, niebieski, 5-drzwiowy, 2 airbagi, el. szyby - 5.800 zł. Ostrów Wielkopolski, tel. 0667/53-38-88

**FIAT PUNTO CABRIO**, 1995 r., 1600 ccm, benz., czarny met., 2 airbagi, el. szyby i dach, z zamek, ABS, alufelgi, stan bdb - 4.900 zł + opłaty. Jaworzyna Śląska, powiat świdnicki, tel. 0601/57-68-01

**FIAT PUNTO**, 1995 r., 112 tys. km, 1100 ccm, benz., czerwony, 3-drzwiowy, 2 airbagi, zadbane, ks. serwisowa - 2.800 zł + opłaty Wrocław, tel. 0500/25-40-60

**FIAT PUNTO GLX**, 1995 r., 1200 ccm, złoty met., 5-drzwiowy, właśc. w kraju, zarejestr., wspom. kierownicy, ABS, airbag, z zamek, szyberdach, el. szyby, RO, halogeny, koła zimowe, stan bdb - 5.700 zł. Złoty Stok, powiat ząbkowicki, tel. 0505/14-95-93

**FIAT PUNTO**, 1995 r., 1200 ccm, benz., niebieski, 2 airbagi, RO, hak, stan bdb - 3.600 zł + opłaty Żary, tel. 0889/99-38-84

**FIAT PUNTO**, 1995/96 r., 140 tys. km, 1100 ccm, benz., grafiłowy met., zadbane, bez wypadku, 5-drzwiowy, RO ster przy kierownicy, z zamek, kpl. kol. zim., stan bdb - 5.400 zł. Boguszów-Gorce, tel. 074/844-87-29, 0606/34-00-17

**FIAT PUNTO**, 1996 r., 133 tys. km, 1100 ccm, benzyna, niebieski, 2 airbagi, wspom. kierownicy, szyberdach, alum. felgi, welurowa tapicerka, stan idealny, atrakcyjny wygląd, 5-drzwiowy - 5.800 zł. Legnica, tel. 0602/68-89-80 1187TWFFEE

**FIAT PUNTO**, 1996 r., 1400 ccm, benz., czarny, 3-drzwiowy, garazowany, stan bdb - 4.900 zł. Dzierżonów, tel. 0512/02-85-31

**FIAT PUNTO**, 1996 r., 110 tys. km, 1200 ccm, benz., inst. gaz., zielony met., 5-drzwiowy, z zamek, el. szyby, welurowa tap. - 6.000 zł. Kępno, tel. 0606/97-90-52, 0606/97-90-54

**FIAT PUNTO SX**, 1996/97 r., 140 tys. km, 1200 ccm, wtrysk, biały, zarejestr., bez wypadku, z zamek, alarm + pilot, el. szyby, welurowa tap., tylnie szyby uchylne, halogeny, immob., Mul-T-Lock, stan idealny - 5.500 zł. Nysa, tel. 0774/20-50-81, 0513/09-70-51

**FIAT PUNTO**, 1997 r., 140 tys. km, 1200 ccm, benz., inst. gaz., turkusowy, 4-drzwiowy, el. szyby, z zamek + pilot, garazowany, kupiony w salonie w Polsce, serwisowany - 7.300 zł. Syców, tel. 0518/72-20-48

**FIAT PUNTO**, 1997 r., 1100 ccm, czerwony, 5-drzwiowy, zarejestr. w kraju, RO, stan bdb - 6.200 zł. Wrocław, tel. 071/315-13-47, 0662/03-44-06

**FIAT PUNTO**, 1997 r., 120 tys. km, 1200 ccm, zielony met., 5-drzwiowy, klimat., el. szyby, 2 airbagi, ks. serwisowa, po wymianie rozrządu i oleju - 5.200 zł + opłaty Wschowa, tel. 0888/98-55-44

**FIAT PUNTO ek.**, 1998 r., 180 tys. km, 1700 ccm, srebrny, klimatyzacja, airbag, el. szyby, alum. felgi, z zamek, alarm, wspom. kierownicy, halogeny, dodatkowe światło, stan idealny, atrakcyjny wygląd, welurowa tapicerka, slon stopy, 7.500 zł. Legnica, tel. 0602/68-89-80 1187TWFFEH

**FIAT PUNTO**, 1998 r., 110 tys. km, 1200 ccm, inst. gaz., czarny, wspom. kier., poduszka pow. immob., po wymianie paska rozrządu, nowe spręż. po wym. kłochów hamulcowych, opłacony - 7.200 zł. Kalisz, tel. 0603/57-85-51

**FIAT PUNTO**, 1998 r., 84 tys. km, 1100 ccm, benz., inst. gaz., czerwony, 5-drzwiowy, el. szyby, z zamek, garazowany, właśc. - 6.300 zł. Strzelin, tel. 0501/20-42-75 Q00219018

**FIAT PUNTO**, 1998 r., 145 tys. km, 1200 ccm, zielony met., wspom. kierownicy, 2 airbagi, ABS, szyberdach, z zamek, el. szyby - 6.800 zł. Leszno, tel. 0691/90-60-70, 0681/55-28-50

**FIAT PUNTO**, 1998 r., 150 tys. km, 1100 ccm, bordowy met. - 5.300 zł + opłaty. Ścinawa, powiat lubiński, tel. 0668/31-43-44

**FIAT PUNTO SX**, 1998 r., 150 tys. km, 1200 ccm, benz., inst. gaz., bordowy met., z salonu i właśc., 5-drzwiowy, airbagi, el. szyby, z zamek RO, immob., alarm + pilot, zadbane - 7.200 zł. Walbrzych, tel. 0602/44-72-34

**FIAT PUNTO**, 1998 r., 1100 ccm, czerwony, 5-drzwiowy, el. szyby, z zamek, zarejestr. stan bdb - 5.200 zł. Złoty Stok, powiat ząbkowicki, tel. 0505/14-95-93

**FIAT PUNTO**, 1998/99 r., 123 tys. km, 1200 ccm, benz., srebrny met., zarejestr. 5-drzwiowy, wspom. kierownicy, el. szyby, immob., z zamek 2 airbagi, ABS, nowe opony, zadbane tapicerka, ważne przeglądy i OC, slon idealny - 8.400 zł. Lwówek Śląski, tel. 075/782-41-81, 0603/18-28-14

**FIAT PUNTO**, 1998/99 r., 92 tys. km, 1100 ccm, zielony met., bez wypadku, garazowany, po wymianie oleju, płynów, pasków, RO z CD, zadbane - 6.800 zł. Strzelin, tel. 0608/40-49-78

**FIAT PUNTO**, 1999 r., 92 tys. km, 1200 ccm, 75 KM, bordowy metalik, inst. gaz., z zamek, el. otw. szyby, 5-drzwiowy, kpl. nowych opon zimowych, stan techn. bdb - 6.800 zł. Kalisz, tel. 0669/34-42-61

**FIAT PUNTO SX**, 1999 r., 140 tys. km, 1100 ccm, niebieski metalik, z zamek, właściciel, bez wypadku - 6.900 zł. Pleszew, tel. 0505/02-84-42

**FIAT PUNTO SX**, 1999 r., 100 tys. km, 1100 ccm, wtrysk, zielony, 55 PS, z zamek + pilot, wszystkie elektr. dodatki, RO, właśc., bez wypadku, z salonu, kpl. dokumentacja, ważne przeglądy i OC - 8.900 zł. Strzelin, tel. 0601/21-32-78

**FIAT PUNTO SX**, 1999 r., 100 tys. km, 1200 ccm, inst. gaz., 60 KM, srebrny met., właśc., kupiony w salonie, bez wypadku, 5-drzwiowy, bułła gazowa w miejscu koła zapasowego, el. szyby, z zamek, 2 airbagi, ABS, RM, welurowa tap., dzielona tylna kanapa, nowe opony, garazowany, stan bdb - 8.300 zł lub zamienie Złoty Stok, powiat ząbkowicki, tel. 0696/43/87-96

**FIAT PUNTO II**, 1999/00 r., 130 tys. km, 1100 ccm, wtrysk, zielony met., 3-drzwiowy, ABS, RO, 4 airbagi, welurowa tap., stan bdb, właśc. - 7.900 zł. Rawicz, tel. 0603/85-26-46

**FIAT PUNTO II ELX**, 2000 r., 76 tys. km, 1200 ccm, benz., czerwony, 5-drzwiowy, z salonu w kraju, serwisowany przez ASO Fiat, 2 airbagi, z zamek, el. szyby, komputer, zadbane - 11.900 zł. Bogaliny, tel. 075/773-24-08, 0602/47-80-42

**FIAT PUNTO II**, 2000 r., 1200 ccm, benz., zielony met., 3-drzwiowy, klimat., el. szyby, el. lusterka, wspom. kierownicy - 11.000 zł. Dzierżonów, tel. 0888/48-96-42

**FIAT PUNTO II**, 2000 r., 75 tys. km, 1250 ccm, benz., czerwony, kupiony w kraju, wspom. kierownicy, wspom. kierownicy z funkcją City, el. szyby, z zamek, airbagi, komputer, zadbane - 10.800 zł. Opole, tel. 077/44-15-55, 0600/01-23-90

**FIAT PUNTO II**, 2000 r., 100 tys. km, 1200 ccm, benz., czerwony, 3-drzwiowy, airbag, el. reg. reflektory, RO z CD, tylnie szyby uchylne, wspom. kierownicy, welurowa tap., zadbane, ekonomiczny, zarejestr., ważne przeglądy i OC, stan bdb - 7.950 zł lub zamienie. Środa Śląska, tel. 0692/01-50-91

**FIAT PUNTO II**, 2000 r., 105 tys. km, 1200 ccm, benz., złoty met., właśc., mało używany (do dojazdów do pracy), stan bdb, kpl. kol. zimowych + opony letnie z alufelgami - 12.500 zł. Wrocław, tel. 0600/33-68-86

**FIAT PUNTO**, 2000 r., 138 tys. km, 1900 ccm, diesel, złoty met., 5-drzwiowy, ks. serwisowa, kpl. dokumentacja, faktura zakupu, bez wypadku, stan techn. bdb, bez korozji, idealnie utrzymany, ważne przeglądy i OC - 10.200 zł. Wrocław, tel. 0661/27-11-73

**FOTO FIAT PUNTO**, 2001 r., 134 tys. km, 1200 ccm, benzyna, biały, sprowadzony z Włoch, po opłatach celno-skarbowych, stan techniczny i wizualny bdb, el. szyby, tapicerka materiałowa, airbag, immobilizer, z zamek, 3-drzwiowy, www.italcar.com.pl - 9.900 zł. moźliwe raty, Wrocław, tel. 0660/18-40-35, 071/793-88-13 www.italcar.autogielda.pl K37289008

**FIAT PUNTO II**, 2001 r., 1200 ccm, 8V, inst. gaz., czerwony, z zamek, alarm, poduszka pow. wspom. kier., zadbane, opłacony, kpl. dokumentacja - 9.900 zł. Kalisz, tel. 0663/4-16-99

**FIAT PUNTO II**, 2001 r., 100 tys. km, 1200 ccm, benz., błękitny met., 3-drzwiowy, 4 airbagi, wspom. kierownicy, z zamek, el. szyby, szyberdach, ABS, ekonomiczny, sprow. opłacony, stan idealny - 11.800 zł. Gryfów Śląski, tel. 075/781-12-09, 0600/43-68-45

**FIAT PUNTO**, 2001 r., 1900 ccm, iTD, 80 KM, srebrny met., klimat., el. szyby, ABS, nowe opony, ks. serwisowa, 5-drzwiowy - 13.900 zł. Oleśnica, tel. 0603/86-67-71

**FIAT PUNTO**, 2001 r., 71 tys. km, 1400 ccm, srebrny, 4-drzwiowy, klimat., ABS, el. szyby, stan idealny - 12.600 zł + opłaty Piotrowice, tel. 0698/13-67-94

**FIAT PUNTO II**, 2001 r., 77 tys. km, 1200 ccm, 8V, czarna, garazowany, właśc. (niepalący), kpl. dokumentacja, serwisowany, ABS, z zamek, el. szyby, immob., klimat., airbag, RO z CD, wspom. i reg. kierownicy, zderzaki i lust. w kol. nadwozia, 3-drzwiowy, stan idealny - 11.500 zł. zdjęcia na www.auto-city.pl Rakowice k. Strzelina, tel. 071/394-11-11, 0604/53-55-25

**FIAT PUNTO**, 2002 r., 1200 ccm, benz., niebieski, 3-drzwiowy, klimat., el. szyby, wspom. kierownicy - 14.000 zł. Dzierżonów, tel. 0888/48-96-42

**FIAT PUNTO VAN**, 2002 r., 110 tys. km, 1200 ccm, biały, z salonu w kraju, z zamek, alarm + pilot, immob., airbag - 9.800 zł. Legnica, tel. 0604/85-75-78

**FIAT PUNTO II**, 2002/03 r., 95 tys. km, 1900 ccm, diesel, niebieski met., ABS, wspom. kierownicy z funkcją City, RO, z zamek, el. szyby, sprow. z Niemiec, bez wypadku, stan bdb - 12.200 zł. Rawicz, tel. 0668/00-87-71

**FIAT PUNTO II**, 2002/03 r., 114 tys. km, 1200 ccm, benz., srebrny met., 6 airbagów, wspom. kierownicy, el. szyby, z zamek, alufelgi, sprow. z Niemiec - 11.500 zł. Trzebnica, tel. 071/387-13-75, 0606/77-92-47

**FIAT PUNTO II DYNAMIC**, 2002/03 r., 127 tys. km, 1242 ccm, benz., złoty, 5-drzwiowy, el. szyby, z zamek, ABS, RO, 4 opony zimowe, alarm + pilot, wspom. kierownicy, zderzaki w kolorze nadwozia - 11.500 zł. Wołów, tel. 071/389-22-61, 0691/22-41-22

**FIAT PUNTO**, 2003 r., 72 tys. km, 1200 ccm, srebrny met., kupiony w salonie, właśc., 5-drzwiowy, kpl. dokumentacja, airbag, komputer, el. szyby, z zamek, wspom. kierownicy, RM, reg. kierownicy, fotele, zadbane w kolorze nadwozia, ks. serwisowa, stan bdb - 13.300 zł lub zam na tańszy Kłodzko, tel. 0607/04-31-76

**FOTO FIAT PUNTO**, 2004 r., 22 tys. km, 1200 ccm, benzyna, czerwony metalik, z zamek, immob., wspom. kier. z funkcją City, el. szyby, 2 airbagi, 5-drzwiowy, stan techniczny i wizualny bdb, www.italcar.com.pl - 21.300 zł. moźliwe raty, Wrocław, tel. 0660/18-40-35, 071/793-88-13 www.italcar.autogielda.pl K77718498

**FIAT PUNTO III**, 2004 r., 93 tys. km, 1200 ccm, benz., inst. gaz., srebrny met., 5-drzwiowy, wspom. kierownicy z funkcją City, 2 airbagi, el. szyby, reg. fotele kierownicy i kierownika, ABS, z zamek, immob., kupiony w salonie, właśc., serwisowany, zderzaki w kol. nadwozia, zadbane, stan bdb - 13.900 zł. Wrocław, tel. 0790/44-47-66

**FIAT PUNTO**, 2005 r., 1300 ccm, diesel, Multiljet, wspomaganie kier., z zamek, immob., el. szyby, airbag, przystosowany na auto ciężarowe - 12.500 zł + opłaty. Prochowice, powiat legnicki, tel. 0667/63-13-03, 0783/47-39-30

**FIAT PUNTO**, 2006 r., 1200 ccm, benz., niebieski, pełne wyposażenie oprócz klimatyzacji, z salonu, slon idealny - 15.800 zł. Bydgoszcz, tel. 0889/97-09-86 1187TKPRH

**FOTO FIAT SEICENTO VAN**, 1999 r., 141 tys. km, 900 ccm, czerwony, bez wypadku, właściciel niepalący, zarejestr., używany jako 2 samochód w rodzinie, nie przewoził ciężkich rzeczy, tylna w eksploatacji, pilne - 4.000 zł. Bielunia Góra, tel. 0600/33-80-07, 075/612-99-56 po godz. 17 1187WJ9LW

**FOTO FIAT SEICENTO**, 1999 r., 1100 ccm, 40 kW - 5.900 zł. Wrocław, tel. 0602/23-47-22, 071/325-36-77 K77713328

**FIAT SEICENTO**, 1999 r., 64 tys. km, 900 ccm, złoty met., zderzaki i kol. nadwozia, el. szyby, garazowany, właśc. - 5.400 zł. Strzelin, tel. 0501/20-42-75 Q00219038

**FIAT SEICENTO**, 1999 r., 1100 ccm, benz., inst. gaz., niebieski, airbag, alarm, el. szyby - 7.200 zł. Grodków, powiat brzeski, tel. 0509/13-03-10, 0694/13-51-70

**FIAT SEICENTO SX**, 1999/00 r., 130 tys. km, 900 ccm, benz., bordowy met., właśc., kupiony w salonie, immob., Mul-T-Lock, szary met. nadkola, tylnie szyby uchylne, 2 nowe opony, garazowany, dzielona tylna kanapa, stan idealny - 7.400 zł. moźliwe raty, Nysa, tel. 0774/20-50-81, 0513/09-70-51

**FIAT SEICENTO**, 1999/00 r., 118 tys. km, 1100 ccm, kolor słonowy, kalizator, klimatyzacja, el. otw. szyby, centr. zamek, poduszka powietrzna, alarm, immobilizer, nowe opony, el. reg. reflektory, przegląd i OC do sierpnia 2009 r. - 6.200 zł. Rawicz, tel. 0607/42-91-02

**FIAT SEICENTO**, 1999/00 r., 118 tys. km, 1100 ccm, benz., inst. gaz., srebrny met., airbag, el. szyby, RO, dziel. tylna kanapa, alarm, blokada skrzyni biegów, el. właśc., serwisowany, stan bdb - 6.900 zł. Strzelin, tel. 071/394-40-07, 0698/62-34-92

**FIAT SEICENTO**, 1999/00 r., 900 ccm, benz., srebrny met., alarm, kpl. kol. zim. - 6.500 zł. Wrocław, tel. 0608/84-49-00

**FIAT SEICENTO YOUNG**, 2000 r., 50 tys. km, 900 ccm, srebrny met., właśc. w kraju, stan bdb - 4.600 zł. Waszów, powiat górkowski, tel. 0607/78-08-20

**FIAT SEICENTO**, 2000 r., srebrny met., el. szyby, wspom. kierownicy, zarejestr., stan bdb - 6.000 zł. Waszów, powiat górkowski, tel. 0607/78-08-20

**FIAT SEICENTO YOUNG**, 2000 r., 900 ccm, biały, z zamek, alarm, RO, wspom. kierownicy, stan bdb - 5.300 zł. Wrocław, tel. 0693/43-33-01

**FIAT SEICENTO**, 2001 r., 80 tys. km, 1100 ccm, MPI, srebrny met., kupiony w salonie, właśc., airbag, RO, el. szyby, zadbane, garazowany, serwisowany, bez wypadku, ważne przeglądy i OC do 10.2009 r. - 6.900 zł lub zamienie. Kłodzko, tel. 074/868-45-51, 0603/74-62-58

**KUPEL AUTO 071/793 35 09**  
**0 601 412 329**

**FIAT SEICENTO**, 2001 r., 64 tys. km, 900 ccm, miedziany, właścicielka, bez wypadku w 100%, RM, kpl. dokumentacja, stan techn. idealny - 5.600 zł. Krotoszyn, tel. 0510/24-33-90

**FIAT SEICENTO**, 2001 r., 900 ccm, miedziany met., właśc., kupiony w salonie, zadbane wnętrze, zderzaki, RM, materiałowa tap., tylnie szyby uchylne, konsolki i lusterka w kolorze nadwozia, garazowany, stan bdb - 6.300 zł lub zamienie. Złoty Stok, powiat ząbkowicki, tel. 0600/94-24-15

**FOTO FIAT SEICENTO**, 2002 r., 1100 ccm, 40 kW - 6.900 zł. Wrocław, tel. 0602/23-47-22, 071/325-36-77 K77713338

**FIAT SEICENTO**, 2007 r., 4 tys. km, 1100 ccm, czarny, wspom. kierownicy, immob., 2 airbagi, opłacony, przystosowany do rejestr. - 13.300 zł. Poniec, powiat gostyński, tel. 0608/78-13-66, 0698/82-52-25

**FOTO FIAT SIENA**, 1997 r., 1400 ccm, benzyna, inst. gaz., zielony metalik, el. szyby, centralny zamek, zadbane wnętrze - 6.500 zł. Ząbkowice Śląskie, tel. 0601/37-47-22, 0695/52-97-29 www.domar.autogielda.pl K77729418

**FIAT SIENA**, 1998 r., 1600 ccm, benz., 16V, niebieski met., zarejestr., z zamek, wspom. kier., el. szyby, airbag, RO, 4-drzwiowy, 5-bieg., stan db - 4.200 zł lub zam. na mniejszy Opole, tel. 0667/13-05-43, 0698/38-79-21

**FIAT SIENA**, 1998 r., 140 tys. km, 1600 ccm, 16V, szary met., RO, nowy akumulator, wspomaganie, RO + CD - 4.500 zł. Nowa Ruda, tel. 0601/76-12-60

**FIAT SIENA**, 1998 r., 107 tys. km, 1580 ccm, benzyna, niebieski metalik, bez wypadku, właściciel, alarm, RO z panelem, centr. zamek, el. otw. szyby, reg. kierownicy, wspomaganie kier. - 6.100 zł. Wrocław, tel. 071/781-75-42

**FIAT SIENA**, 1999 r., 149 tys. km, 1600 ccm, 16V, benzyna, zielony metalik, instalacja gazowa, wspomaganie, centr. zamek, el



# SKUP AUT NAJWYŻSZE CENY LUBIN, tel. 0-602 472 839

FORD ESCORT KOMBI, 1997 r., 160 tys. km, 1600 ccm, benz., 16V, błękitny met., 2 airbagi, ABS, wspom. kierownicy, c. zamek, szyberdach, obrotomierz, RO, relingi dach., roleta bag., sprow., opłacyony, stan idealny - 6 900 zł Gryfów Śląski, tel. 075/781-12-09, 0600/43-68-45

FORD ESCORT, 1997 r., 180 tys. km, 1800 ccm, turbodiesel, 3-drzwiowy, wspom. kierownicy, airbag, pełne wyposaż. elektr., welurowa tap., karła pojazdu, zarejestr., stan bdb - 4 900 zł Nowogród Bobrzański, powiat zielonogórski, tel. 0601/18-58-89, 0668/39-60-03

FORD ESCORT, 1997 r., 1400 ccm, benz., szlwkowy met., pełne wyposaż. elektr., klimat., 3-drzwiowy, zarejestr., ważne przeglądy OC - 6 000 zł Ostrow Wlkp. Tel. 069/42-18-65

FORD ESCORT, 1997/98 r., 149 tys. km, 1800 ccm, TDI, c. zamek, immob., ABS, alarm, wspom. kier., alufelgi, el. szyby, el. lusterka, airbag, welurowa tap., klimat., lakierowane zderzaki i lusterka, relingi dach., 5-drzwiowy, halogeny stan bdb. I właśc. w kraju, bez wypadku, garażowany, kpl. dokumentacja - 8 700 zł, możliwe raty lub zamienie Mastowo, tel. 0666/25-12-76, 065/545-26-03 K77717658

FOTO FORD ESCORT KOMBI, 1997/98 r., 136 tys. km, 1600 ccm, 16V, czerwony, klimatyzacja, ABS, stan idealny, bez wypadku, zadany, w kraju od kilku dni, c. zamek, immob., ABS, wspom. kierownicy, el. szyby i lusterka, airbag, klimat., welurowa tap., 5-drzwiowy, roleta bag., relingi dach., reg. kierownicy - 3.800 zł + opłaty Sulechów, tel. 068/385-26-14, 0507/10-31-18 www.marini.autogielda.pl K77714618

FORD ESCORT hatchback, 1997/98 r., 130 tys. km, 1600 ccm, 16V, ciemnoniezielony met., 5-drzwiowy, wspom. kierownicy, garażowany, w kraju od 3 lat, zadany, właśc. niepalący, ważne przeglądy i OC do 12.11.2009 r., kpl. dokumentacja, 2 kpl. kół (leń i zm.), - 4.700 zł, gm. Prusice, powiat trzebnicki, tel. 0603/30-59-97

FORD ESCORT KOMBI, 1997/98 r., 115 tys. km, 1600 ccm, 16V, Zetec, srebrny met., 2 airbagi, c. zamek, wspom. kierownicy - 5 500 zł + opłaty rejestr. Jelenia Góra, tel. 0502/72-32-98

FORD ESCORT hatchback, 1997/98 r., 1600 ccm, benz., Zetec, grafitowy met., 5-drzwiowy, 5-bieg, RM, c. zamek, alarm, 2 piloty, el. szyby, airbag, koparki dzielona tylna kanapa, zagłówki tylnie, hak zderzaki i lusterka w kolorze nadwozia, bez wypadku i korozji, opony zimowe, wspom. kierownicy, zużycie paliwa 5 l/100 km - 4 850 zł Kłodzko, tel. 0725/36-15-24

FORD ESCORT SEDAN, 1998 r., 67 tys. km, 1300 ccm, benz., czerwony, 5-drzwiowy, kupiony w salonie w kraju, I właśc., oryg. lakier, bez korozji, stan idealny - 7 500 zł lub zamienie Paczków, powiat nyski, tel. 077431-78-05, 0606/43-14-25

FORD ESCORT KOMBI, 1998 r., 140 tys. km, 1800 ccm, TDI, 90 KM, jagodowy met., karła pojazdu, ABS, c. zamek, wspom. kierownicy, roleta bag., relingi dach., alarm, welurowa tap., intercooler, 2 airbagi, el. szyby, szyberdach, zadany, zużycie paliwa 5 l/100 km, bez wypadku, zarejestr., stan bdb - 7 300 zł lub zamienie Kłodzko, tel. 074/868-45-51, 0603/74-62-58

FORD ESCORT BOLERO, 1998 r., 190 tys. km, 1600 ccm, 16V, Zetec, zielony met., 5-drzwiowy, 5-bieg, wspom. kierownicy, ABS, airbag, welurowa tap., zadane wnętrze, kupiony w salonie, alarm + pilot, RO Sony, nowe opony zimowe, właśc. niepalący, bez korozji, 4 zagłówki, ważne przeglądy i OC, ekonomiczny, nowe płyny i oleje, stan bdb - 6 100 zł Kłodzko, tel. 0788/34-15-49

FORD ESCORT SEDAN, 1998 r., 1300 ccm, benz., inst. gaz, fiolowy 5-drzwiowy, zadany, ważne przeglądy i OC - 5 600 zł lub zamienie Kłodzko, tel. 0609/45-10-70

FORD ESCORT KOMBI, 1998 r., 1800 ccm, turbo D, biały, ABS, klimat., pełne wyposaż. elektr., ważne przeglądy i OC - 7 000 zł lub zamienie na inny, z dopłatą Legnica, tel. 0600/94-11-16

FORD ESCORT KOMBI, 1998 r., 1800 ccm, turbo D, biały - 4 200 zł lub zamienie Mojsze, tel. 075/789-29-04, 0661/93-59-28

FORD ESCORT, 1998 r., 132 tys. km, 1300 ccm, szary met., I właśc., z salonu w kraju, 5-drzwiowy, zarejestr., stan bdb - 5 900 zł Nysa, tel. 077433-02-18, 0600/08-53-27

FORD ESCORT, 1998 r., 1300 ccm, grafitowy met., 5-drzwiowy, airbag, zarejestr. w kraju, stan bdb - 5 300 zł Wrocław, tel. 075/115-13-47, 0662/03-44-06

FORD ESCORT hatchback, 1998 r., 1600 ccm, Zetec, granatowy met., zarejestr. bez wypadku, 5-drzwiowy, wspom. kierownicy, airbag, el. szyby, c. zamek + pilot + alarm, welurowa tap., RM, nowe opony, ważne przeglądy i OC do 12.2009 r., garażowany, stan bdb - 6 200 zł lub zamienie Złoty Stok, powiat ząbkowski, tel. 0600/94-24-15

FORD ESCORT KOMBI, 1999 r., 135 tys. km, 1600 ccm, benz., srebrny, inst. gaz z sekwencyjnym wtryskiem, kupiony i zarejestrowany w Polsce, el. szyby przednie i lusterka, ABS, el. fotelek kierownicy, zadane wnętrze, właśc. niepalący - 6 200 zł Sława, powiat wschowski, tel. 0605/66-14-64

FORD FIESTA, 1997 r., 1000 ccm, benz., bordowy, garażowany, właśc. kobieta, OC do 07.2009 r., mało używany, stan db, aktualny przegląd techn., w kraju od 1988 r. - 500 zł Wrocław, tel. 0502/05-55-36, 0609/14-69-78

FORD FIESTA, 1990 r., 1400 ccm, benz., 3-drzwiowy, na zach. tablicach - 1 000 zł Chojnów, powiat legnicki, tel. 0692/18-12-97

FORD FIESTA XR2i, 1990/91 r., 1800 ccm, 16V, 150 KM, czarny met., ospolierowany, halogeny, inst. gaz., alufelgi, MP3 - 990 zł lub zamienie na inny, może być uszokowany, Jelenia Góra, tel. 0604/35-22-07, 0605/14-58-94

FOTO FORD FIESTA, 1991 r., 1100 ccm, benz., inst. gaz, czerwony, buła 40 l, 5-drzwiowy, bardzo zadany, bardzo małe spalanie - w granicach 7 l/gaz/100 km lub 5 l benzyny, ważne przeglądy techniczne i OC, samochodów w ciągłej eksploatacji, codziennie użytkowany - 2 900 zł do niewielkich negocjacji. Odałono, powiat ostrowski, tel. 0506/54-56-76, 0609/05-11-57 1187TWJHE

FORD FIESTA, 1991 r., 1100 ccm, benz., granatowy, 2-drzwiowy, zadany, nie wymaga wkładu finans., wymienione kłki czeska, stan bdb - 1 600 zł Bolesławiec, tel. 0668/37-68-38, 0605/97-88-77

FORD FIESTA, 1991 r., 1800 ccm, diesel, czerwony, sprowadzony, stan idealny - 1 500 zł Kłodzko, tel. 0695/77-63-72

FORD FIESTA, 1991 r., 1300 ccm, niebieski, stan techniczny i wizualny bdb, sprow. - 1 050 zł + opłaty Maniów Wielki, powiat wrocławski, tel. 071/390-76-32, 0668/19-83-75

FORD FIESTA, 1992 r., 1100 ccm, benz., biały, 5-drzwiowy, stan db, 2 kpl. kół (leń i zm.), w kraju od ok. 3 lat, zadany, garażowany - 1 700 zł Bolesławiec, tel. 0661/51-35-84

FORD FIESTA, 1992 r., szary met. - 2.500 zł Dobrzyca, powiat pleszewski, tel. 0502/94-16-62

FORD FIESTA, 1992 r., 78 tys. km, 1300 ccm, benz., czerwony, nie wymaga wkładu finans., ważne przeglądy i OC - 2 200 zł Namysłów, tel. 0660/15-30-91, 0692/06-38-25

FORD FIESTA, 1993 r., 1800 ccm, diesel, biały, zarejestr., c. zamek, bez korozji, garażowany, RO, w ciągłej eksploatacji - 1 500 zł Jelenia Góra, tel. 0604/89-93-03, 0698/70-72-99

FORD FIESTA, 1993 r., 86 tys. km, 1100 ccm, benz., czerwony, zarejestr., techn. sprawny, stan db - 2 700 zł Kostrzyca, tel. 075/718-32-13, 0605/23-78-60

FORD FIESTA, 1993 r., 1100 ccm, czerwony - 1.500 zł Ząbkowice Śląskie, tel. 0601/68-59-95

FORD FIESTA, 1994 r., 1300 ccm, zielony met., 3-drzwiowy, airbag, szyberdach, immob., stan bdb - 1.200 zł + opłaty Żary, tel. 0885/99-38-84

FORD FIESTA, 1994/95 r., 130 tys. km, 1100 ccm, benz., wiśniowy, zarejestr., airbag, el. szyby, c. zamek, welurowa tap., bez korozji, wgniecia i zarysowań, zadane wnętrze, ważne przeglądy i OC do 12.2009 r. - 3 700 zł Lwówek Śląski, tel. 075/782-41-81, 0603/18-28-14

FORD FIESTA, 1995 r., 147 tys. km, 1300 ccm, benz., wiśniowy met., 5-drzwiowy, klimat., el. szyby, sprowadzony - 2 700 zł Trzebnica, tel. 071/387-13-75, 0606/77-92-47



**AUTOAKCESORIA - CHROMIUM**  
• nakładki na błotniki  
• chrom i czarny mat od 149 zł  
• podkładka 20 zł + listwy od 79 zł  
Gwarancja i łatwy montaż  
www.maxchrom.com  
Ostrów Wielkopolski  
tel. 062/735-44-70, 0-604 727 677

FORD FIESTA, 1995 r., 161 tys. km, 1800 ccm, diesel, złoty, stan db, 3-drzwiowy, 5-bieg, wspom. kierownicy, airbag, radio, w pełni sprawny techn., karła pojazdu, ekonomiczny, ważne przeglądy i OC, w ciągłej eksploatacji - 2 200 zł Wrocław, tel. 0685/86-95-22, 0887/94-34-92

FORD FIESTA, 1995/96 r., 135 tys. km, 1100 ccm, 3-drzwiowy, ks. serwisowa, alufelgi, kpl. kół zim., airbag, c. zamek - 1 500 zł + opłaty Jelenia Góra, tel. 0502/72-32-98

FORD FIESTA SKLADAK, 1996 r., 104 tys. km, 1100 ccm, benzyna, c. zamek, welurowa tap., RO z CD, stan bdb, I właściciel, garażowany, kpl. dokumentacja, zarejestrowany - 1 300 zł, możliwe raty lub zamienie Mastowo, tel. 0664/41-59-03, 065/545-26-03, K77717556

## ZAMKI-STACYJKI SAMOCHODOWE OTWIERANIE AUT 24h KOMPUTEROWE DORABIANIE KLUCZY ROBAK W-w, ul. Kurkowa 14/2a, tel. 071/328 93 37

FOTO FORD FIESTA, 1996 r., 1100 ccm, benzyna, granatowy, zadany, ekonomiczny, czarna tapicerka, sprowadzony, gotowy do rejestracji, kpl. dokumentacja polska i niemiecka, kupujący zwolniony z opłaty skarbowej, atrakcyjny wygląd, koszt rej. 740 zł - 1.899 zł, możliwy transport, możliwe raty lub zamienie Strzelin, tel. 0889/14-14-14, 0696/72-72-72 www.dea.autogielda.pl K98933628

FOTO FORD FIESTA, 1996 r., 121 tys. km, 1300 ccm, benz., szary metalik, pełna dokument., sprowadzony, pod pow., tapicerka welurowa, stan techniczny dobry, do poprawek lakierniczych - 2 250 zł, do opłat celnych Wrocław, tel. 0505/61-05-26 1187PWARH

FORD FIESTA, 1996 r., 87 tys. km, 1100 ccm, 3-drzwiowy, welurowa tap., na zach. tablicach - 1 600 zł Chojnów, powiat legnicki, tel. 0692/18-12-97

FORD FIESTA Ghia, 1996 r., 130 tys. km, 1300 ccm, benz., ciemnoniezielony, 2 airbagi, klimat., wspom. kierownicy, el. szyby, c. zamek, 3-drzwiowy, alufelgi, opony zimowe, ważne przeglądy i OC, welurowa tap., drewn. wykończenia - 6 000 zł Jelenia Góra, tel. 075/14-19-79, 0660/73-77-72

FORD FIESTA, 1996 r., 131 tys. km, 1250 ccm, bordowy met., 5-drzwiowy, c. zamek, immobilizer, el. reg. reflektory, stan bdb, kat. - 4 600 zł Kłodzko, tel. 0603/06-14-14

FORD FIESTA, 1996 r., 120 tys. km, 1300 ccm, niebieski, 2 airbagi, radio - 4 800 zł Nowa Ruda, tel. 0601/76-12-60

FORD FIESTA, 1996 r., 130 tys. km, 1300 ccm, zielony met., 2 airbagi, RO + CD, ABS, c. zamek, szyberdach, pełne wyposaż. el. - 6 100 zł + opłaty, Nowa Ruda, powiat kłodzki, tel. 0601/76-12-60

FORD FIESTA, 1996 r., 145 tys. km, 1300 ccm, benz., srebrny met., nowy model, 2 airbagi, szyberdach, wspom. kierownicy, w kraju od 2004 r., 2 kpl. kół (leń i zm.), zadany, stan bdb - 6 000 zł lub zam. na większy Przeczysz Zdrój, powiat dzierzoniowski, tel. 0503/19-75-36

FORD FIESTA, 1996 r., 120 tys. km, 1300 ccm, ciemnoniebieski, 2 airbagi, wspomaganie, ABS, RO, szyberdach, el. szyby - 6 000 zł + opłaty Radków, tel. 0601/76-12-60

FORD FIESTA, 1996 r., 120 tys. km, 1300 ccm, fiolowy, radio, 2 airbagi - 5 200 zł + opłaty Ratno Dolne, powiat kłodzki, tel. 0601/76-12-60

FORD FIESTA, 1996 r., diesel, czerwony, nowy model, bez wypadku, 2 airbagi, ABS, RO, opłacyony, zarejestr. - 6 900 zł Siedliska, powiat legnicki, tel. 0515/16-98-87, 0509/32-52-40

FORD FIESTA, 1996 r., srebrny met., bogate wyposaż. - 6 500 zł Szymonki, powiat rawicki, tel. 0663/07-85-01

FORD FIESTA, 1996 r., 180 tys. km, 1800 ccm, diesel, Endura, granatowy met., 2 airbagi, wspom. kierownicy, RO, opony zimowe, bez wypadku, stan bdb - 4 500 zł Świerzawa, powiat zlotoryński, tel. 0607/55-71-01

FORD FIESTA, 1996/97 r., 100 tys. km, 1250 ccm, 16V, benzyna, miedziany met., wspomaganie, 2 airbagi, szyberdach, spoiler, el. reg. reflektory, immobilizer, centralny zamek, 2 airbagi, lakierowane zderzaki, dzielona kanapa, RO z CD + głośniki, ekonomiczny, zamieszkały, alarm, stan idealny - 17 500 zł moź. raty, zamiana, Kamienna Góra, tel. 0606/23-66-76, 0660/27-27-27 www.jeepecar.autogielda.pl K77726898

FORD FIESTA, 2003 r., 125 tys. km, 1400 ccm, TDCI, niebieski, 5-drzwiowy, klimat., ABS, 4 airbagi, el. lusterka i szyby, RM, c. zamek, wspom. kierownicy, immobilizer, I właśc., zużycie paliwa 4 l/100 km, zarejestr. - 17 900 zł Kłodzko, tel. 0667/88-89-22

FOTO FORD FIESTA, 2003/04 r., 90 tys. km, 1300 ccm, benzyna, niebieski metalik, nowy model, kupiony w salonie, I właściciel, bez wypadku, oryg. lakierowane zderzaki, centralny zamek, 2 airbagi, lakierowane zderzaki, dzielona kanapa, RO z CD + głośniki, ekonomiczny, zamieszkały, alarm, stan idealny - 17 500 zł moź. raty, zamiana, Kamienna Góra, tel. 0606/23-66-76, 0660/27-27-27 www.jeepecar.autogielda.pl K77727408

FORD FIESTA, 2004/05 r., 27 tys. km, 1400 ccm, TDCI, czarny met., 5-drzwiowy, klimat., ABS, c. zamek, el. szyby, alufelgi, 4 airbagi, kpl. kół zim., halogeny, RO z CD - 23 500 zł Bojanowo, powiat rawicki, tel. 0607/39-35-00

FOTO FORD FIESTA, 1997 r., 126 tys. km, 1300 ccm, benzyna, chabrowy, klimatyzacja, immobilizer, termiczne szyby, zderzaki w kolorze nadwozia, wspomaganie kierownicy, dzielone tylne siedzenia, zadany, garażowany, stan bardzo dobry - 6 900 zł, możliwe raty Ząbkowice Śląskie, tel. 0505/18-32-52, 074/810-03-02 www.kalmar.autogielda.pl K77727908

FORD FIESTA Ghia, 1997 r., 113 tys. km, 1250 ccm, 16V, granatowy met., 5-drzwiowy, el. szyby, 2 airbagi, wspom. alufelgi, RO, c. zamek, bez wypadku, nowo sprowadzony, przygotowany do rejestr., stan idealny - 10 000 zł. Tel. 0509/69-61-21, 0519/17-94-84

FORD FIESTA, 1997 r., 1200 ccm, 16V, granatowy met., 5-drzwiowy - 8 000 zł Bolesławiec, tel. 062/783-61-57, 0607/96-37-12

FORD FIESTA, 1997 r., 1300 ccm, benz., niebieski, airbag, alufelgi, zderzaki w kolorze nadwozia, bez wypadku, zadany, nowy model, stan bdb, sprowadzony, zarejestrowany - 6 400 zł Duszniki Zdrój, tel. 0695/49-72-46

FORD FIESTA, 1997 r., 38 tys. km, 1300 ccm, EFI, zielony met., klimat., wspom. kierownicy, 2 airbagi, zderzaki w kol. nadwozia, zarejestr., 5-drzwiowy, sprowadzony w 11.2008 r., zadany - 6 300 zł Nowogród Bobrzański, powiat zielonogórski, tel. 0601/18-58-89, 0668/39-60-03

FORD FIESTA, 1997 r., 1300 ccm, el. szyby, klimat., szyberdach, alufelgi, wspom. kierownicy - 4 500 zł Olszany, gm. Strzegom, tel. 074/855-71-25

FORD FIESTA, 1997 r., 1800 ccm, diesel, granatowy, wspom. kierownicy, wyposaż. elektr., zarejestr. - 6 500 zł moź. raty lub zamienie Prusice, powiat trzebnicki, tel. 0601/79-29-77, 0602/31-83-51

FORD FIESTA, 1997 r., 1300 ccm, benz., niebieski, airbag, ABS, alufelgi, zderzaki w kolorze nadwozia, w kraju od niedawna, bez wypadku i korozji, zarejestr., stan bdb - 5 900 zł Szczycina, powiat kłodzki, tel. 0604/51-79-70

FORD FIESTA, 1997 r., 160 tys. km, 1300 ccm, MPI, czarny met., 2 airbagi, podwojny el. szyberdach, sprow. w całości - 3 900 zł + opłaty Wschowa, tel. 0888/98-55-44

FORD FIESTA, 1997 r., 1300 ccm, 16V, niebieski met., 3-drzwiowy, klimat., c. zamek, wspom. 2 airbagi, soczewkowe reflektory, bez korozji, stan bdb - 4 800 zł + opłaty Zgorzelec, tel. 0885/58-72-92

FORD FIESTA TECHNO, 1997/98 r., 134 tys. km, 1200 ccm, 16V, Zetec, granatowy met., bez wypadku, garażowany, I właśc., sprow. z Niemiec, 5-drzwiowy, c. zamek, wspom. kierownicy, 2 airbagi, el. szyby i lust., zderzaki i lust. w kol. nadwozia, dziel. tylna kanapa, kpl. kół zim., stan bdb - 7 800 zł Kłodzko, tel. 0605/56-94-22, 0665/52-23-83

FORD FIESTA, 1998 r., 1400 ccm, benz., 3-drzwiowy, 2 airbagi, na zach. tablicach - 3 500 zł Chojnów, powiat legnicki, tel. 0692/18-12-97

FORD FIESTA, 1998 r., 55 tys. km, 1300 ccm, Endura, chabrowy, 5-drzwiowy, 2 airbagi, ABS, wspom. kierownicy, RO, nowe opony, bez wypadku, I właśc., zadany, serwisowany - 8 800 zł lub zamienie Walbrzych, tel. 074/666-77-16, 0503/07-91-94

FORD FIESTA, 1998 r., 1300 ccm, benz., granatowy, 5-drzwiowy, ABS, c. zamek, el. szyby, wspom. kierownicy, 2 airbagi, dziel. tylna kanapa, RO + głośniki, ważne przeglądy i OC, kpl. kół zim., zadany - 8 200 zł Ząbkowice Śląskie, tel. 0501/25-12-15

FORD FIESTA, 1998 r., 1400 ccm, benz., 3-drzwiowy, 16V, Zetec, błękitny metalik, 5-drzw., ABS, alarm, c. zamek, el. szyby, el. lusterka, garażowany, immobilizer, kier. niepalący, klimatyzacja, komputer kpl., 2 pod pow., reg. kierownicy, RO, tapicerka welurowa, wspom. kier., zarejestr., drewn. dodatki, zadany, stan bdb, I właściciel - 18 900 zł Świdnica, tel. 0889/88-65-31 1187WMLJW

FORD FOCUS, 1999 r., 156 tys. km, 1800 ccm, TDDi, czarny, ABS, 2 airbagi, klimat., c. zamek, el. szyby, alufelgi, zarejestr., RO - 17 100 zł Opole, tel. 0509/81-10-81

FORD FOCUS, 1999 r., 190 tys. km, 1800 ccm, TDDi, srebrny, ABS, ES, klimat., alufelgi, wspom. kierownicy, sprowadzony, stan db - 12 800 zł Bystrzyca Kłodzka, tel. 0693/12-16-35

FORD FOCUS KOMBI, 1999 r., 158 tys. km, 1800 ccm, TDDi, czerwony, klimat., 4 airbagi, el. szyby, ABS, wspom. kierownicy, c. zamek, RO, roleta bag., relingi dach., sprow., opłacyony, stan bdb - 15 900 zł Gryfów Śląski, tel. 075/781-12-09, 0600/43-68-45

FORD FOCUS, 1999 r., 116 tys. km, 1800 ccm, TDCI, srebrny, klimat., el. szyby, 4 airbagi, ABS, c. zamek, wspom. kierownicy, ks. serwisowa - 15 500 zł + opłaty Jawor, tel. 0604/22-07-40, 0696/46-37-62

FORD FOCUS, 1999 r., 1600 ccm, 100 KM, bordowy met., 3-drzwiowy, ks. serwisowa, pełne wyposaż., alufelgi, 4 airbagi, klimat., ABS, RO z CD, pełne wyposaż. elektr., podgrz. przednia szyba, c. zamek, wspom. sprow. z Niemiec - 13 900 zł + opłaty Kłodzko, tel. 0691/31-07-74

FORD FOCUS, 1999 r., 130 tys. km, 1600 ccm, 16V, 115 KM, zielony met., 5-drzwiowy, I właśc. w kraju, ABS, ASR, c. zamek, wspom. kierownicy, ks. serwisowa - 15 500 zł + opłaty Jawor, tel. 0604/22-07-40, 0696/46-37-62

FORD FOCUS, 1999 r., 1600 ccm, 100 KM, bordowy met., 3-drzwiowy, ks. serwisowa, pełne wyposaż., alufelgi, 4 airbagi, klimat., ABS, RO z CD, pełne wyposaż. elektr., podgrz. przednia szyba, c. zamek, wspom. sprow. z Niemiec - 13 900 zł + opłaty Kłodzko, tel. 0691/31-07-74

FORD FOCUS, 1999 r., 130 tys. km, 1600 ccm, 16V, 115 KM, zielony met., 5-drzwiowy, I właśc. w kraju, ABS, ASR, c. zamek, wspom. kierownicy, ks. serwisowa - 15 500 zł + opłaty Jawor, tel. 0604/22-07-40, 0696/46-37-62

FORD FOCUS, 1999 r., 1600 ccm, 100 KM, bordowy met., 3-drzwiowy, ks. serwisowa, pełne wyposaż., alufelgi, 4 airbagi, klimat., ABS, RO z CD, pełne wyposaż. elektr., podgrz. przednia szyba, c. zamek, wspom. sprow. z Niemiec - 13 900 zł + opłaty Kłodzko, tel. 0691/31-07-74

FORD FOCUS, 1999 r., 130 tys. km, 1600 ccm, 16V, 115 KM, zielony met., 5-drzwiowy, I właśc. w kraju, ABS, ASR, c. zamek, wspom. kierownicy, ks. serwisowa - 15 500 zł + opłaty Jawor, tel. 0604/22-07-40, 0696/46-37-62

FORD FOCUS, 1999 r., 1600 ccm, 100 KM, bordowy met., 3-drzwiowy, ks. serwisowa, pełne wyposaż., alufelgi, 4 airbagi, klimat., ABS, RO z CD, pełne wyposaż. elektr., podgrz. przednia szyba, c. zamek, wspom. sprow. z Niemiec - 13 900 zł + opłaty Kłodzko, tel. 0691/31-07-74

FORD FOCUS, 1999 r., 130 tys. km, 1600 ccm, 16V, 115 KM, zielony met., 5-drzwiowy, I właśc. w kraju, ABS, ASR, c. zamek, wspom. kierownicy, ks. serwisowa - 15



# SKUP AUT NAJWYŻSZE CENY

Legnica, tel. 0-790 355 333

**FORD FOCUS KOMBİ** Ghia, 1999/00 r., 140 tys. km, 1800 ccm, TDCi, zielony met., zarejest. w kraju, el. szyby, 4 airbagi, c. zamek, wsp. kierownicy, RM z CD/FD, welurowa tap., relingi dach, roleta bag., bez wypadku, relingi dach, oryg. lakier, ks. serwisowa, stan idealny, ważne przeglądy OC - 15.900 zł. Legnica, tel. 0607/19-77-38

**FORD FOCUS** Ghia, 1999/00 r., 132 tys. km, 2000 ccm, benz., oliwkowy met., 5-drzwiowy, pełne wyposaż. oprócz skórzanej tap., 1 właśc., ks. serwisowa - 13.800 zł. Świdnica, tel. 0792/37-86-90

**FORD FOCUS**, 1999/01 r., 156 tys. km, 1900 ccm, TDDi, granatowy met., sprow. bez wypadku 100%, 4 airbagi, el. reg. szyby i lusterka, klimatyzacja, ABS, alufelgi, ks. serwisowa, 1 właśc., po wymianie pasków i płynów, stan bdb., 5-drzwiowy, możliwe raty - 15.900 zł. Lubin, tel. 0669/21-57-57

**FOTO FORD FOCUS**, 2000 r., 3-drzw. bez wypadku, sprzedawany, ABS, c. zamek, el. otw. szyby, ESP, immobilizer, klimatyzacja, pod. pow. reg. kierownicy, lapierka welurowa, wsp. kier. - 13.000 zł. Lubin, tel. 0509/70-71-72 I187WEN4L

**FORD FOCUS KOMBİ**, 2000 r., 193 tys. km, 1600 ccm, benz., 16V, granatowy met., 4 airbagi, klimat., el. szyby, halogeny, alufelgi, c. zamek, wsp. kierownicy, RO, ABS, opony, stan bdb. - 16.500 zł. Gryfów Śląski, tel. 075/781-12-09, 0600/43-68-45

**FORD FOCUS**, 2000 r., 1600 ccm, benz., niebieski, el. szyby, el. lusterka, airbagi, z salonu w kraju, 2 kpl. kół (lewi i zim.), alarm + pilot - 14.500 zł. Jąguł, tel. 074/871-83-49

**FORD FOCUS KOMBİ**, 2000 r., 122 tys. km, 1600 ccm, benz., czarny met., klimat., 4 airbagi, wsp. kierownicy, ABS, c. zamek, alufelgi, RO, zarejest. stan idealny - 15.900 zł. Kępno, tel. 0669/50-57-15

**FORD FOCUS**, 2000 r., 121 tys. km, 1400 ccm, 16V, wiśniowy met., 5-drzwiowy, el. lusterka i szyby, szyberdach, welurowa tap., c. zamek, alarm, 4 airbagi, ABS, podłokietniki, welurowa tap., RO ster. przy kierownicy, zderzaki i lusterka w kolorze nadwozia, zabudowy, garażowany, zarejest., stan bdb. - 15.900 zł. w lub zamienie. Kłodzko, tel. 074/866-91-61, 0697/45-99-84

**FORD FOCUS**, 2000 r., 68 tys. km, 1800 ccm, TDI, zielony met., stan idealny, zabudowy, 1 właściciel, klimatyzacja, 4 airbagi, 4 el. szyby, ABS, ks. serwisowa - 17.600 zł. Paczków, powiat nyski, tel. 07239/92-09-28

**FORD FOCUS KOMBİ** Ghia, 2000 r., 190 tys. km, 1800 ccm, TDI, zielony, wsp. kierownicy, klimat., alufelgi, el. fotel kierowcy, relingi dach, roleta bag., ABS, hak, przednia szyba podgrzana, atrakc. wygląd, stan techn. bdb. - 15.600 zł + opłaty - 14.900 zł + opłaty Wrocław, tel. 0885/84-29-59, 0887/70-98-44

**FORD FOCUS KOMBİ**, 2000 r., 1800 ccm, diesel, czarny, podgrz. fotele, klimat., 4 airbagi, el. szyby, 2 elementy do lakierowania - 13.300 zł. Wrocław, tel. 0783/70-09-16

**FOTO FORD FOCUS KOMBİ** Ghia, 2000/01 r., 112 tys. km, 1800 ccm, TDDi, niebieski, sprzedawany z Niemiec, zarejestowany, bez wypadku, klimatyzacja, 4 airbagi, el. szyby i lusterka, ABS, wspomaganie kier. c. zamek, welurowa tapierka, 5-biegowy, drewniane dachki, relingi dach, roleta bag., nowe opony, stan b. dobry - 19.900 zł, możliwe raty lub zamienie. Kamienna Góra, tel. 0606/23-66-76, 0660/27-27-27 www.jeepekar.autogielda.pl K77727178

**FORD FOCUS**, 2000/01 r., 168 tys. km, 1800 ccm, TDDi, srebrny met., klimat., 4 airbagi, 5-drzwiowy, el. szyby, c. zamek, ABS, bez wypadku, stan bdb - 15.900 zł. Rawicz, tel. 0518/18-44-35

**FOTO FORD FOCUS SEDAN**, 2001 r., 178 tys. km, 1800 ccm, TDDi, zielony metalik, c. zamek, imob., ABS, wsp. kier. el. szyby, airbagi, klimat., welurowa tap., reg. kier., halogeny, lakierowane zderzaki i lusterka, garażowany, kpl. dokumentacja - 17.999 zł, możliwe raty lub zamienie. Legnickie Pole, tel. 078/858-20-02, 0605/28-37-83 K77726338

**FORD FOCUS KOMBİ** hatchback, 2001 r., 1400 ccm, benzyna, c. zamek, imob., wsp. el. szyby, alarm, 5-drzwiowy, szyby atomizacyjne, obrotomierz, siedzenia tylne dzielone, 2 airbagi, zderzaki i lusterka w kolorze nadwozia, zabudowy, stan bardzo dobry - 14.700 zł możliwość rat. Zapbkoie Śląskie, tel. 0506/18-32-52, 074/810-03-02 www.kalmar.autogielda.pl K77727898

**FORD FOCUS KOMBİ**, 2001 r., 90 tys. km, 1800 ccm, TDCi, srebrny met., wsp. kierownicy, 4 airbagi, ABS, klimat., RO - 14.300 zł. Leszno, tel. 0695/85-09-53

**FORD FOCUS**, 2001 r., 190 tys. km, 1800 ccm, TDI, czarny met., klimat., el. szyby, c. zamek - 14.800 zł. Dąbrowa Bolesławska, tel. 0600/71-54-40

**FORD FOCUS KOMBİ**, 2001 r., 142 tys. km, 1800 ccm, TDDi, 90 KM, klimat., ABS, wsp. el. szyby i lusterka, c. zamek, imob., RO z CD, alufelgi, relingi dach, roleta, hak, siatka, ks. serwisowa, kpl. kluczy, bez wypadku, sprzedawany z Niemiec - 17.500 zł. Dzierżonów, tel. 0604/21-41-62

**FORD FOCUS**, 2001 r., 170 tys. km, 1600 ccm, benz., 16V, błękitny met., 5-drzwiowy, klimat., 4 airbagi, halogeny, wsp. kierownicy, c. zamek, alufelgi, el. szyby, RO, sprow. opony, stan idealny - 17.800 zł. Gryfów Śląski, tel. 075/781-12-09, 0600/43-68-45

**FORD FOCUS KOMBİ**, 2001 r., 149 tys. km, granatowy met., serwisowany, klimat., el. szyby, el. lusterka, c. zamek, alufelgi, RO, 4 airbagi, ABS, wsp. kierownicy, stan idealny - 16.900 zł + opłaty. Kępno, tel. 0669/50-57-15

**FORD FOCUS KOMBİ**, 2001 r., 175 tys. km, 1800 ccm, TDCi, 115 KM, niebieski, ABS, klimatyzacja, el. szyby, wsp. RO z CD ster. przy kier. 4 airbagi, c. zamek, kpl. kół zim., zabudowy, stan idealny, kpl. opony zimowych - 18.900 zł lub zamienie na Toyote Avensis z dopłatą Legnica, tel. 0728/83-06-41

**FORD FOCUS KOMBİ**, 2001 r., 148 tys. km, 1800 ccm, TDDi, srebrny met., klimat., 4 szyby, 4 airbagi, czujniki cofania, ABS, halogeny, reg. kierownica, c. zamek + pilot, RO z CD ster. przy kierownicy, kpl. kluczyków, sprzedawany, opony, przygotowany do rejestracji - 16.200 zł. Lubin, tel. 0606/93-95-57

**FORD FOCUS KOMBİ**, 2001 r., 169 tys. km, 1800 ccm, TDDi, czarny met., wsp. kierownicy, el. szyby i lusterka, ABS, klimat., RO, airbagi, c. zamek, imob. - 15.300 zł. Wałbrzych, tel. 0792/42-90-10

**FORD FOCUS KOMBİ**, 2001 r., 163 tys. km, 1800 ccm, TDI, granatowy met., 4 airbagi, klimat., ABS, el. szyby i lusterka, wsp. kierownicy, c. zamek, roleta bag., karta pojazdu, zarejest. - 19.900 zł. Wojcieszów, powiat zlotoryjski, tel. 075/751-22-05, 0605/62-70-21

**FORD FOCUS COSWORTH**, 2001/02 r., 2000 ccm, pełne wyposaż., alufelgi, osponierowany, kpl. udechowienie Remus, wersja limitowana - 19.900 zł lub zamienie na inny, może być uszkodzony. Jelenia Góra, tel. 0604/35-22-07, 0605/14-58-94

**FOTO FORD FOCUS KOMBİ**, 2002 r., 147 tys. km, 1800 ccm, TDI, granatowy metalik, model przejściowy, pełne wyposażenie i elektryka, alufelgi, kie-

rownica skórzana wielofunkcyjna, RO z CD, bez wypadku, relingi, roleta, zabudowy, stan bdb - 16.800 zł. Kamienna Góra, tel. 0602/52-53-33 I187WA77Y

**FORD FOCUS** Ghia, 2002 r., 141 tys. km, 1800 ccm, TDCi, 115 KM, srebrny, ABS, 4 poduszki pow., klimat., el. szyby, el. lusterka, wsp. kierownicy, c. zamek, alarm, imob., komputer, CD, 2 podłokietniki, reg. kierownicy i fotel, welurowa tap., drewn. wykończenia, roleta bag., relingi dach, halogeny, alufelgi, zabudowy - 19.800 zł + opłaty. Jawor, tel. 0604/42-71-47

**FORD FOCUS** Ghia, 2002 r., 88 tys. km, 1800 ccm, TDCi, czarny met., 1 właśc. w Niemczech i 5-drzwiowy (od mies.), klimat., ks. serwisowa, ABS, ASR, 5-kr. wozak, c. zamek, wsp. kierownicy, alufelgi, zderzaki i lusterka w kolorze nadwozia, alarm, 4 airbagi, RO, bez wypadku, el. lusterka i szyby, zarejest., stan idealny - 21.700 zł lub zamienie. Kłodzko, tel. 074/868-45-51, 0603/74-62-58

**FORD FOCUS**, 2002 r., 124 tys. km, 1800 ccm, diesel, 70 KM, biały, el. lusterka, el. szyby, wsp. klimat., immobilizer, RO z CD, stan bdb - 17.000 zł. Wrocław, tel. 0513/17-22-90

**FORD FOCUS**, 2002/03 r., 130 tys. km, 1800 ccm, TDDi, niebieski, bez wypadku, od 2 dni w kraju, 5-drzwiowy, klimat., 4 airbagi, el. szyby i reg. lusterka, ABS, stan techniczny idealny - 18.500 zł. Kłodzko, tel. 0669/21-57-57

**FOTO FORD FOCUS** hatchback, 2003 r., 180 tys. km, 1600 ccm, benz., srebrny metalik, bez wypadku, pełna dokument., 1 użytkownik, serwisowany, ABS, alarm, c. zamek, el. otw. szyby (2), el. reg. lusterka, immobilizer, atomiz. klimat., 5-drzwiowy, 2 pod. pow., RO, podgrz. przednia szyba, wspomag. kierownicy opony letnie i zimowe, stan bdb. - 17.900 zł. Legnica, tel. 0603/51-33-80 I187R9TFF

**FORD FOCUS KOMBİ**, 2003 r., 137 tys. km, 1800 ccm, diesel, biały, bogate wyposaż., zarejest. - 24.000 zł. Bielawa, tel. 074/833-00-64

**FORD FOCUS** Ghia, 2003 r., 100 tys. km, 1800 ccm, granatowy met., alufelgi, 5-drzwiowy - 17.800 zł + opłaty Lubin, tel. 0509/68-85-19

**FOTO FORD FOCUS KOMBİ**, 2003/04 r., 130 tys. km, 1800 ccm, TDCi, granatowy metalik, c. zamek, imob., ABS, alarm, wsp. kierownicy, alufelgi, el. szyby i lusterka, airbag, klimatronic, halogeny, lakierowane zderzaki i lusterka, garażowany, kpl. dokumentacja, stan bdb., podgrzewane fotele, faktura VAT, możliwość odliczenia VAT-u - 24.700 zł brutto, możliwe raty lub zamienie. Zapbkoie Śląskie, tel. 0506/18-32-52, 074/810-03-02 www.kalmar.autogielda.pl K77727738

**FORD FOCUS KOMBİ**, 2003/04 r., 120 tys. km, 1800 ccm, TDCi, srebrny met., ABS, el. szyby, el. lusterka, c. zamek + pilot, wsp. kierownicy, klimat., RO z CD ster. przy kierownicy, 4 airbagi, halogeny, ks. serwisowa, alufelgi, bez wypadku, stan idealny - 26.000 zł + opłaty lub zamienie. Luban, tel. 075/722-59-58, 0501/70-71-79

**FOTO FORD FOCUS C-MAX**, 2004 r., 136 tys. km, 1800 ccm, ciemne jndygo, z salonu, serwisowany, nowe siatki, jeździł tylko po zgodzonymi autostradach, c. zamek, wsp. el. szyby, klimat., 5-drzwiowy, 2 pod. pow., RO, podgrzewana przednia szyba i lusterka, 100% ubezpiec., do opłat i rejestracji w Polsce - 23.000 zł do negocjacji + opłaty rejestracyjne, możliwość zamiany Warszawa, Kraków, Poznań, Łódź, tel. 0518/67-01-04 I187RNWWW

**FORD FOCUS** hatchback, 2004 r., 1800 ccm, TDCi, 105 KM, perłowogranatowy, bez wypadku, garażowany, kierowca niepalący, kupiony w kraju, pełna dokument., 1 właściciel, serwisowany, zarejest., ABS, alarm, c. zamek, el. otw. szyby, el. reg. lusterka, immobilizer, klimatyzacja, 4 pod. pow., reg. kierownica, RO z CD - 24.300 zł. Złotoryja, tel. 0721/55-43-30 I187WJAFM

**FORD FOCUS** Ghia, 2004 r., 1600 ccm, 16V, pełne wyposaż., alufelgi, klimat., zarejest., ubezpieczony, dużo dodatków - 19.900 zł lub zamienie na inny, może być uszkodzony. Jelenia Góra, tel. 0604/35-22-07, 0605/14-58-94

**FORD FOCUS** hatchback, 2004 r., 130 tys. km, 1800 ccm, TDCi, 115 KM, srebrny met., 5-drzwiowy, klimatronic, el. lusterka i 4 szyby, wsp. kierownicy, c. zamek, ABS, 4 airbagi, bez wypadku, alufelgi, stan idealny - 21.500 zł. Kłodzko, tel. 0790/26-48-05

**FORD FOCUS KOMBİ**, 2004 r., 105 tys. km, 1800 ccm, TDCi, srebrny met., RO z CD, pełne wyposaż. elektr. klimat., sprzedawany, zarejest., stan bdb. - 23.500 zł. Legnica, tel. 0691/98-67-73

**FORD FOCUS KOMBİ**, 2004 r., 151 tys. km, 1800 ccm, TDCi, srebrny met., sprow. klimat., 4 airbagi, el. szyby, ABS, RO z CD, wsp. kierownicy, c. zamek, halogeny, alufelgi, relingi, roleta, stan bdb. - 22.900 zł. Miejska Górka, powiat rawicki, tel. 0516/05-25-44

**FORD FOCUS** hatchback, 2004/05 r., 1600 ccm, 16V, zielony met., bez wypadku, 1 właśc., serwisowany, klimat., 4 airbagi, el. lusterka, el. szyby, ABS, ESP, RO z CD, halogeny, c. zamek, właśc. niepalący, 5-drzwiowy, stan idealny - 21.800 zł + opłaty Legnica, tel. 0665/37-99-17

**FORD FOCUS** Ghia hatchback, 2004/05 r., 1800 ccm, TDCi, granatowy met., stan bdb, 1 właśc., kpl. dokumentacja, serwisowany, bez wypadku, garażowany, klimat., ABS, ESP, 6 airbagów, 5-drzwiowy, RO z CD, c. zamek, imob., alarm, el. lusterka, 1 rej. w 02-2005 r. - 22.500 zł lub zamienie. Legnica, tel. 076/852-59-46, 0609/80-60-84

**FORD FOCUS C-MAX**, 2004/05 r., 87 tys. km, 1600 ccm, TDCi, 109 KM, niebieski, 1 rej. w 2005 r., 6 poduszek pow., klimat., ESP, el. szyby i lusterka, serwow. stan bdb, RO z CD Sony oryginalny - 35.000 zł. Dzierżonów, tel. 0604/09-02-13, 076/845-98-08

**FORD FOCUS KOMBİ**, 2005 r., 150 tys. km, 1800 ccm, TDCi, 120 KM, srebrny met., wsp. kierownicy, ABS, ESP, SRS (6 airbagów), klimat., pełne wyposaż. el. szyby, reg. kierownica, ks. serwisowa, w kraju od kilku dni, stan idealny - 26.900 zł. Kłodzko, tel. 074/644-14-77, 0504/28-96-04

**FOTO FORD FOCUS C-MAX**, 2005/06 r., 100 tys. km, 1600 ccm, TDCi, granatowy metalik, sprzedawany z Niemiec, 1 właściciel, zarejestowany, 6 airbagów, sprzęt audio Sony, relingi dach, roleta bag., obracane fotele, komputer, RO z CD i MP3, stan idealny - 39.900 zł, możliwe raty lub zamienie. Kamienna Góra, tel. 0606/23-66-76, 0660/27-27-27 www.jeepekar.autogielda.pl K77727238

**FOTO FORD FOCUS KOMBİ**, 2005/06 r., 97 tys. km, 1600 ccm, TDCi, 110 KM, błękitny metalik, ABS, ESP, 8 airbagów, kontrola trakcji, klimatronic, 2-strefowy, tempomat, el. szyby i lusterka, komputer, RO z CD, alarm, roleta bag, siatki, alarm, sprzedawany, 1 właściciel, bez wypadku, oryg. lakier przebieg, ks. serwisowa, zabudowy, stan idealny - 30.900 zł lub zamiana na tańszy Kłodzko, tel. 0790/40-32-89, 0790/55-04-75 I187PW3TC

**FOTO FORD FOCUS C-MAX** Ghia, 2005/06 r., 120 tys. km, 2000 ccm, TDCi, srebrny metalik, duża kolorowa nawigacja, klimatronic, 2-strefowy, 8 airbagów, c. zamek, imob., ABS, ASR, alufelgi, el. szyby, el. lusterka, fotele podgrzewane, welurowa tap., tempomat, RO z CD, komputer, 1 właśc., bez wypadku, stan idealny - 39.900 zł lub zamienie na tańszy. Rydzyna, powiat leszczyński, tel. 0601/83-98-74, 0513/91-47-19 www.autogiewa.autogielda.pl K77728148

**FOTO FORD FOCUS**, 2006 r., 38 tys. km, 2000 ccm, szmaragdowy, 5-drzwiowy, pełne wyposażenie, klimatyzacja, ESP, podgrzewane fotele, lust., komputer pokładowy, sprzedawany z Kanady - 25.000 zł lub zamienie na tańszy. Lubin, tel. 0517/51-09-30, 0517/51-09-10 I187WENEA

**FOTO FORD FOCUS C-MAX** Ghia, 2006 r., 117 tys. km, 1800 ccm, TDCi, niebieski metalik, klimatronic, 2-strefowy, sensor deszczu i zmierzchu, wielofunkc. kierownica, 8 airbagów, komputer, ABS, ESP, alufelgi, el. szyby i lusterka, tempomat, RO z CD, bez wypadku, garażowany, 1 właśc., stan idealny - 35.900 zł lub zamienie na tańszy. Rydzyna, powiat leszczyński, tel. 0601/83-98-74, 0513/91-47-19 www.autogiewa.autogielda.pl K77728318

**FORD FOCUS KOMBİ**, 2006 r., 120 tys. km, 1600 ccm, TDCi, czarny, klimat., el. lusterka i szyby, RM, alufelgi, c. zamek, ABS, bez wypadku, ks. serwisowa, roleta bag., relingi dach, stan bdb - 28.000 zł. Kłodzko, tel. 0790/26-48-05

**FORD FOCUS**, 2006 r., 80 tys. km, 1800 ccm, TDCi, 115 KM, srebrny met., bez wypadku, 1 właśc., serwisowany, klimat., 6 airbagów, ABS, ESP, el. lusterka, el. szyby, RO z CD, komputer, tempomat, relingi dach, roleta bag. - 28.900 zł lub zamienie, możliwe raty. Legnica, tel. 0606/38-41-82

**FORD FOCUS C-MAX**, 2006 r., 122 tys. km, 1600 ccm, TDCi, 109 KM, grafiowy met., klimatronic, 2-strefowy, el. szyby, el. i podgrz. lusterka, ABS, ESP, komputer, 8 airbagów, RO z CD, wielofunkcyjna kierownica, halogeny, tempomat, podłokietnik, welurowa tap., skórzane dodatki, ks. serwisowa prowadzona do końca, sprow., bez wypadku - 33.700 zł. Złotoryja, tel. 0886/75-75-20

**FOTO FOCUS** Ghia, 2006/07 r., 1800 ccm, TDCi, niebieski metalik, od kilku dni w Polsce, po wszystkich opłatach, kody rejestracji 245 zł, najbogatsza wersja, bez wypadku, na gwarancji, klimatronic, tempomat, el. 4 szyby, 8 airbagów, el. lusterka, centr. zamek, wsp. kier. ABS, ESP, RM z CD, komputer, alufelgi - 34.900 zł, możliwe raty bez zaświadczeń lub zamienie. Legnica, tel. 0790/55-44-20 K97718358

**FOTO FORD FOCUS** hatchback, 2007 r., 12 tys. km, 1600 ccm, benzyna, srebrny, c. zamek, imob., ABS, wsp. kierownicy, el. szyby, el. lusterka, klimat., reg. kierownica, halogeny, RO z CD, kpl. dokumentacja, serwisowany, stan bdb, na gwarancji, faktura VAT - 39.500 zł, możli leasing, polisa gwarancyjna u Ford Protect, Luban, tel. 076/727-76-40, 0606/85-24-75 K77728688

**FORD FOCUS STYLE**, 2008 r., 7 tys. km, 1600 ccm, 16V, 100 KM, błękitny met., najnowszy model, 5-drzwiowy, ABS, ESP, ASR, komputer, tempomat, 4 el. szyby, el. lusterka, RO z CD, 6 airbagów, klimatronic, halogeny, przednia szyba podgrz., welurowa tap., ks. serwisowa, sprow. z Niemiec, 2 dni w kraju, opł. osoba akcyza - 36.900 zł. Lubin, powiat obornicki, tel. 0666/90-47-44

**FORD FUSION**, 2005 r., 33 tys. km, 1600 ccm, TDCi, grafiowy met., ABS, wsp. kierownicy, c. zamek, el. szyby, el. lusterka, 2 airbagi, alufelgi, klimat., panoramiczny dach, czujnik parkowania, bez wypadku, stan bdb - 31.990 zł. Świdnica, tel. 074/853-89-92, 0793/62-22-63

**FORD FUSION**, 2005/06 r., 39 tys. km, 1400 ccm, TDCi, grafiowy met., alufelgi, ABS, RO z CD, c. zamek, alarm + pilot, komputer, el. szyby, 4 airbagi - 27.500 zł. Odolanów, powiat ostrowski, tel. 0507/17-50-82

**FORD FUSION**, 2006 r., 27 tys. km, 1400 ccm, srebrny met., el. szyby i lusterka, c. zamek, RO, 2 airbagi, ABS, sprzedawany, atrakc. wygląd, ks. serwisowa - 24.900 zł. Wiązów, powiat strzeliński, tel. 0605/68-10-70

**FORD GALAXY** Ghia, 2001/02 r., 120 tys. km, 1900 ccm, TDI, 116 KM, srebrny met., 5-osobowy, 1 właśc. w kraju, pełne wyposaż. oprócz skórzanej tap., stan bdb, ważne przeglądy OC - 31.000 zł. Bolesławiec, tel. 0782/13-92-15

**FORD GALAXY** Ghia, 2001/02 r., 120 tys. km, 1900 ccm, TDI, 116 KM, srebrny met., klimatronic, el. lusterka i 6 szyb, tempomat, komputer, ogrzewanie Webasto, welurowa tap., alufelgi, RO + zmieniacz, 6 airbagów, ABS, ESP, oryg. c. zamek, wsp. kier., automat., podgrzewane fotele obrotowe, kpl. kluczyków, przednia szyba podgrz., bez wypadku - 24.900 zł + opłaty. Kłodzko, tel. 0514/93-36-18

**FORD GALAXY** Ghia, 2001/02 r., 176 tys. km, 2800 ccm, V6, 204 KM, czarny, 6-biegowy, 7 foteli, klimatronic, 2-stref. oryg. RO z CD, wyposażenie el. ABS, ESP, oryg. alufelgi 16" z oponami letni., inst. gazowa z sekwencyjnym wtryskiem, oszczędny, dynamiczny, komfortowy, na kołach zim., zarej. przegląd OC do 2009 r., zabudowy (do uzgodnienia), Wrocław, tel. 0604/78-71-52

**FORD GALAXY**, 2002/03 r., 170 tys. km, 1900 ccm, TDI, 115 KM, granatowy met., klimat., 6-osobowy, el. szyby, el. lusterka, alufelgi, pakiet zimowy, RO, bez wypadku, w kraju od 2 dni - 28.900 zł. Tel. 0601/75-71-11

**FORD GALAXY**, 2002/03 r., 170 tys. km, 1900 ccm, TDI, 115 KM, szary met., 6 airbagów, ABS, ESP, klimatronic, alufelgi, el. 6 szyb i lusterka, c. zamek, alarm, imob., parkronic, tempomat, skórzana tap., 7 foteli, automat., ksenony, DOD, monitory w zagłówkach, halogeny - 36.700 zł. Rawicz, tel. 0724/15-97-55

**FORD GALAXY**, 2001/02 r., 127 tys. km, 1900 ccm, TDI, 115 KM, srebrny metalik, 4 airbagi, automat. skrzynia bieg., klimatyzacja, el. szyby, el. lusterka, podgrz. i obrotowe fotele, podgrz. przednia i tylna szyba, c. zamek, alufelgi + kpl. kół zimowych, oryg. hak RO z CD, atrakc. wygląd - 33.000 zł (do negocjacji) Strzelan, tel. 0605/62-23-27, 071/392-01-59 po godz. 17

**FORD KA**, 1997 r., 120 tys. km, 1300 ccm, benz., czerwony, 2-drzwiowy, RO fabryczny, 2 airbagi, zabudowy, sprow. z Niemiec - 6.000 zł + opłaty Dąbki, powiat opolski, tel. 077/544-34-98

**FORD KA**, 1997 r., 128 tys. km, 1300 ccm, benz., niebieski met., 3-drzwiowy, 5-bieg., wsp. kierownicy, 2 airbagi, RO, ekonomiczny, sprow., opony, stan bdb - 6.900 zł. Gryfów Śląski, tel. 075/781-12-09, 0600/43-68-45

**FORD KA**, 1997 r., 1300 ccm, benz., szliwkowy, bez wypadku, radio, wspomaganie, c. zamek, klimatyzacja, 2 airbagi, el. szyby, uchylnie tylne szyby, nie wymaga poprawek lakierniczych - 4.800 zł + opłaty. Kłodzko, tel. 0501/33-92-70

**FORD KA**, 1997 r., 116 tys. km, 1300 ccm, wtrysk szliwkowy, 2 airbagi, oryginalne radio, tylne szyby uchylnie, dźwięk, tylna kanapa, 2 kpl. kół - 4.200 zł + opłaty. Mirsk, powiat lwówecki, tel. 0663/37-43-64, 0697/13-30-54

**FORD KA**, 1997/98 r., 82 tys. km, 1300 ccm, benz., wiśniowy met., 2 airbagi, c. zamek, kupiony w salonie w kraju, oryg. lakier, bez korozji, 1 właśc., stan idealny - 7.800 zł lub zamienie. Paczków, powiat nyski, tel. 0774/31-78-05, 0606/43-14-25

**FORD KA**, 1998 r., 110 tys. km, 1300 ccm, benz., fiolowy, sprzedawany, stan db - 3.800 zł. Bystrzyca Kłodzka, tel. 0693/12-16-35

**FORD KA**, 19



# ZAMKI, STACYJKI SAMOCHODOWE

www.unlocked.w8w.pl

www.autokey.pl

otwieranie aut kluczem z imo  
Wrocław, ul. Nasykowa 24  
Tel. 071 72-55-835  
0-604 798 681

**FOTO** FORD MONDEO KOMBI, 1998 r., 1800 cm, 16V, budynek met., stan bdb, 2 airbagi, klimatyzacja, c. zamek, immob., ABS, wsp. kierowcy, el. szyby, el. lusterka, welurowa tap., halogeny, relingi dach., bez wypadku, kpl. dokumentacja, i właściciel, serwisowy, sprowadzony z Niemiec, do opłat - 6 500 zł. Legnica, tel. 0791/69-01-63, 0689/82-48-79 K77717898

**FORD MONDEO KOMBI** Ghia, 1998 r., 177 tys. km, 1800 cm, TDI, srebrny, 2 airbagi, klimatyzacja, el. szyby i lusterka, el. reg. fotele kierowcy, roleta bagażnika, alum. felgi, kpl. opon zimowych, ABS, wsp. kierowcy, ważny przegląd i OC, i właściciel w kraju, zadany - 10 000 zł. Lubin, tel. 0600/77-62-41 I877MMKNJ

**FOTO** FORD MONDEO KOMBI, 1998 r., 220 tys. km, 1800 cm, turbo D, zielony metalik, c. zamek, immob., ABS, wsp. el. szyby, el. lusterka, klimat., fabryczna radio, relingi, 5-drzwiowy, garażowany, stan bdb - 10 900 zł. Wałbrzych, tel. 074/842-55-50, 0607/15-20-09 www.vagacar.autogielda.pl K7772018

**FORD MONDEO**, 1998 r., 150 tys. km, 2000 cm, benz., granatowy met., nowy rozrząd i sprzęt, drewn. wykończenia, klimat., ABS, 4 airbagi, alufelgi, wsp. kierowcy, el. i podgrz. lusterka, reg. kierownicą, komputer - 5 800 zł. Olawa, tel. 0791/71-23-23 Q00218668

**FORD MONDEO KOMBI** Ghia, 1998 r., 2500 cm, benz., niebieski, el. lusterka, el. szyby - 3 500 zł + opłaty. Chojnów, powiat legnicki, tel. 0880/33-08-93

**FORD MONDEO KOMBI**, 1998 r., 180 tys. km, 1800 cm, TDI, zielony met., klimatronic, 2 airbagi, alufelgi, c. zamek + pilot, welurowa tap., ABS, halogeny, relingi, el. 4 szyby i lusterka, reg. kierownicą, RO z CD + pilot, stan bdb, sensor deszczu - 8 200 zł + opłaty Chojnów, powiat legnicki, tel. 0663/70-31-86, 0669/69-68-93

**FORD MONDEO KOMBI**, 1998 r., 181 tys. km, 1800 cm, benz., 16V, srebrny met., 2 airbagi, klimat., ABS, wsp. kierowcy, c. zamek, podgrz. fotele, halogeny, roleta bag., RO, el. szyby, sprow., opłacony, stan bdb - 8 900 zł. Gryfów Śląski, tel. 075/781-12-09, 0600/43-68-45

**FORD MONDEO** Ghia, 1998 r., 181 tys. km, 1800 cm, TDI, zielony met., 4 airbagi, wsp. kierowcy, c. zamek, klimatronic, ABS, pełne wyposażenie, el. welurowa tap., alufelgi, 2 kpl. opon, RM, stan bdb - 9 800 zł. Kamienna, powiat nyski, tel. 060/494-51-32

**FORD MONDEO SEDAN**, 1998 r., 150 tys. km, 2000 cm, czarnozielony met., i właściciel, kupiony w salonie, bez wypadku, c. zamek, wspomaganie, el. szyby i reg. lusterka, ABS, klimatyzacja, 2 airbagi, welurowa tapicerka, radio, zadany, stan idealny - 9 200 zł. Kłodzko, tel. 074/867-72-55, 0693/63-08-88, 0601/30-09-70

**FORD MONDEO KOMBI**, 1998 r., 190 tys. km, 1800 cm, wysoki, jasnoniebieski, klimat., ABS, 4 airbagi, el. szyby i reg. lusterka, automat, wspomaganie, c. zamek, welurowa tapicerka, halogeny, alufelgi - 6 300 zł. Kłodzko, tel. 060/908-14-14

**FORD MONDEO KOMBI**, 1998 r., 144 tys. km, 1800 cm, srebrny met., sprowadzony z Niemiec, i właśc., ABS, c. zamek, wsp. kierowcy, nowy model, klimat., roleta bag., relingi dach., zderzaki i lusterka w kolorze nadwozia, RO, 2 airbagi, alufelgi gładzicy, el. fotele, bez wypadku - 5 900 zł lub zamienie. Kłodzko, tel. 074/868-45-51, 0603/74-62-58

**FORD MONDEO KOMBI**, 1998 r., 1800 cm, TDI, siłownik met., i właśc., w kraju od roku, c. zamek, wsp. kierowcy, ABS, pełne wyposażenie, el. klimat., el. lusterka, el. szyby, podgrz. fotele, roleta bag., relingi dach., telefon, welurowa tap., opony zimowe, nowy ważne przeglądy i OC (wykonany 15.12.2008 r.) - 9 000 zł. Lubin, tel. 076/846-51-03, 0663/77-50-30

**FORD MONDEO KOMBI**, 1999 r., 160 tys. km, 1800 cm, zielony met., i właśc., ks. serwisowa, ABS, airbag, anlynapad, wsp. kierowcy, klimat., el. szyby, alarm, c. zamek, halogeny, RO z CD + zmieniający na 10 plyt CD, ważne przeglądy i OC, z salonu w kraju - 6 900 zł. Wrocław, tel. 0661/27-11-73

**FORD MONDEO KOMBI**, 1999/00 r., 177 tys. km, 1800 cm, TDI, błękitny met., 2 airbagi, klimat., el. lusterka, szyby i fotele, przednia szyba podgrz., c. zamek + pilot, wsp. i reg. kierowcy, relingi dach., RM, halogeny - 9 300 zł. Paczków, powiat nyski, tel. 0662/30-32-67

**FORD MONDEO KOMBI**, 2000 r., 130 tys. km, 1600 cm, 16V, klimatronic, 4 airbagi, ABS, el. szyby, RO z CD RDS, drewn. wykończenia, welurowa tap., relingi, roleta, ks. serwisowa, zadany, stan bdb - 8 700 zł + opłaty. Chojnów, powiat legnicki, tel. 0513/70-94-71

**FORD MONDEO KOMBI**, 2000 r., 1800 cm, TDI, srebrny met., 2 airbagi, ABS, klimat., roleta bag., relingi dach., RO + CD, el. lusterka i szyby, c. zamek, zadany, bez wypadku i korozji, w kraju od niedawna, zarejestr., stan bdb - 12 900 zł. Duszniki Żdrój, powiat kłodzki, tel. 0695/49-72-46

**FORD MONDEO KOMBI**, 2000 r., 181 tys. km, 1800 cm, TDI, srebrny, klimat., ABS, 4 airbagi, c. zamek, hak, relingi dach., roleta bag., alufelgi 16", halogeny, stan bdb - 9 950 zł + opłaty lub zamienie. Kłodzko, tel. 0507/11-18-12

**FORD MONDEO** hatchback, 2000 r., 177 tys. km, 1800 cm, TDI, granatowy met., 2 airbagi, ABS, klimat., el. lusterka, szyby, fotele i reflektory, c. zamek, wsp. i reg. skórzanej kierownicy wielofunkcyjnej, radio + CD, oryg. alufelgi 15", ks. serwisowa, halogeny - 12 900 zł. Paczków, powiat nyski, tel. 0662/30-32-67

**FORD MONDEO KOMBI**, 2000 r., 240 tys. km, 1800 cm, TDI, fioletowy met., klimatronic, ABS, 4 airbagi, el. szyby, skórzana tap., el. fotele, RO z CD alufelgi 16", podgrz. fotele - 9 600 zł + opłaty. Prochowice, powiat legnicki, tel. 0667/35-94-70

**FOTO** FORD MONDEO KOMBI Ghia, 2001 r., 158 tys. km, 2000 cm, TDI, granatowy metalik, 5-drzw., bez wypadku, pełna dokument., i właściciel w kraju, sprowadzony, zarejestr., od 3 lat w kraju, pełne wyposażenie, dodatkowo kola zimowe, przebieg autentyczny, nie jestem handlarzem, zapraszam na oglądnięcie - 20 900 zł do negocjacji. Jedlina-Żdrój, powiat wałbrzyski, tel. 0600/36-39-88 I877FK7C

**FORD MONDEO KOMBI**, 2001 r., 169 tys. km, 2000 cm, TDCI, srebrny met., c. zamek, pilot, alarm, 8 airbagów, el. szyby (4), el. lusterka, ABS, klimat., halogeny, czujnik cofania, reg. kierownicą skórzana, el. fotele kierowcy, bez wypadku, ks. serwisowa, stan bdb - 19 800 zł lub zamienie na tańszy. Jelena Góra, tel. 075/671-05-98, 0502/51-24-00

**FORD MONDEO Ghia** hatchback, 2001 r., 146 tys. km, 2000 cm, TDI 115 KM, seledynowy met., klimatronic, 8 airbagów, wsp. kierowcy, c. zamek + pilot, el. szyby, el. lusterka, ABS, komputer, RO, welurowa tap., wsp. kierowcy, i właśc., ks. serwisowa, stan bdb - 21 000 zł. Kłodzko, tel. 0665/34-72-75

**FORD MONDEO**, 2001 r., 110 tys. km, 2000 cm, TDCI, srebrny met., c. zamek, el. lusterka, el. szyby, klimat., alufelgi, halogeny, 4 airbagi, ABS, RO z CD, welurowa tap., immob. - 20 000 zł. Odolanów, tel. 062/733-29-20, 0501/36-87-84

**FORD MONDEO** iIi KOMBI, 2001 r., 190 tys. km, 2000 cm, TDCI, 130 KM, srebrny met., 8 airbagów, klimat., 4 el. szyby, podgrz. fotele, RO z CD ster. przy kierownicy, ESP, w kraju od 3 mies., bez wypadku, zarejestr. - 19 600 zł. Olawa, tel. 071/33-86-58, 0604/70-38-66

**FOTO** FORD MONDEO KOMBI, 2001/02 r., 190 tys. km, 2000 cm, TDCI, srebrny metalik, nowy mo-

skórzana tap., alufelgi, ABS, c. zamek, komputer, bez wypadku, stan bdb - 23 000 zł. Strzegom, powiat świdnicki, tel. 0516/00-51-13

**FORD MONDEO**, 2002 r., 2000 cm, diesel, czarny met., el. szyby, el. lusterka, c. zamek + pilot, blokada Dipol, ksenony, klimat., RO z CD Sony, ciemne szyby - 23 500 zł. Wrocław, tel. 0793/77-88-50

**FOTO** FORD MONDEO KOMBI, 2003 r., 240 tys. km, 2000 cm, TDCI, srebrny, c. zamek, immob., ABS, alarm, wsp. kierowcy, el. szyby, el. i podgrz. lusterka, klimatronic, podgrz. przednia szyba, reg. kierownicy, RO z CD, kpl. dokument., kup w salonie, serwisowany, stan bdb - ważna gwarancja na perforację korozyjną nadwozia - 28 000 zł. Lubin, tel. 076/727-76-40, 0606/85-24-75 K7728698

**FOTO** FORD MONDEO SEDAN, 2003 r., 167 tys. km, 2000 cm, TDCI, srebrny metalik, w kraju od tygodnia, c. zamek, immob., alarm, alufelgi, el. szyby, el. lusterka, airbag, el. reg. fotele, klimatronic, welurowa tap., lakierowane zderzaki i lusterka, podgrz. przednia szyba, 5-drzwiowy, RO z CD, bez wypadku, kpl. dokumentacja - 23 900 zł lub zamienie. Paczków, powiat nyski, tel. 0697/33-64-70, 0697/77-91-56 www.rzeszot.autogielda.pl K77708888

**FORD MONDEO KOMBI** Ghia, 2003 r., 105 tys. km, 2000 cm, 16V, budynek met., klimatronic, 6 airbagów, ABS, el. szyby, podgrz. fotele, alufelgi, wsp. kierowcy, c. zamek, nawigacja, stan bdb - 18 900 zł. Rawicz, tel. 0601/77-37-17, 0665/573-18-45

**FORD MONDEO**, 2003 r., 140 tys. km, 2000 cm, TDCI, 130 KM, srebrny met., wsp. kierowcy, 6 airbagów, c. zamek, ABS, klimat., halogeny, system antypoślizgowy, alarm, bez wypadku, stan bdb - 24 500 zł. Ząbkowice Śląskie, tel. 0664/00-26-87, 0693/34-57-77

**FORD MONDEO KOMBI**, 2003/04 r., 92 tys. km, TDCI, granatowy, klimat. automatyczna, el. szyby, ABS, TCS, ESP, RO z CD ster. przy kierownicy, 4 airbagi, el. reg. fotele, c. zamek, immob., sprow. z Niemiec, serwisowany, kpl. dokumentacja, stan idealny - 26 800 zł. Głucholazy, powiat nyski, tel. 0697/56-06-87, 0603/42-92-57

**FOTO** FORD MONDEO KOMBI, 2004 r., 142 tys. km, 2000 cm, TDCI, srebrny metalik, ABS, ESP, 8 airbagów, klimatronic, el. szyby i lusterka, c. zamek + pilot, tempomat, kontrola trakcji, telefon, alarm, RO, podoklejniki, atrakcyjny wygląd, sprowadzony, i właściciel, bez wypadku, serwisowany, zadany, stan idealny - 27 500 zł lub zamiana na tańszy. Kłodzko, tel. 0790/40-32-89, 0790/55-04-75 I877MAPR

**FORD MONDEO KOMBI**, 2004 r., 130 tys. km, 2000 cm, TDCI, czarny met., wsp. kierowcy, ABS, ESP, TCS, klimatronic, c. zamek + pilot, el. szyby (4), 8 airbagów, el. lusterka i reg. halogeny, RO z CD ster. przy kierownicy, alufelgi, 2 podoklejniki, el. reg. fotele, relingi dach., roleta bag., zadany, stan idealny - 26 900 zł. Wrocław, tel. 0888/17-99-02

**FORD MONDEO KOMBI** Ghia, 2005 r., 82 tys. km, 2000 cm, TDCI, 131 KM, srebrny i właściciel, 6-biegowy, klimatronic, ESP, ABS, SRS (6 poduszek pow.), pełna elektryka, nawigacja, podgrz. fotele, przednia szyba, alarm, immobilizer, w 100% bezwypadkowy, serwisowany, garażowany, możliwa kontrola w serwisie Forda, stan idealny - 28 800 zł. Nysa, tel. 050/849-73-84 I877WA9WA

**FORD MONDEO Ghia**, 2005 r., 2000 cm, TDCI, srebrny met. - 30 000 zł + opłaty. Lubin, tel. 0509/68-85-19

**FORD MONDEO SEDAN**, 2006 r., 2000 cm, TDCI 131 KM, pentonowocny metalik, i właściciel, kupiony w salonie w kraju, serwis w ASO, bez wypadku, 6-bieg, klimatronic, 6 airbagów, podgrz. przednia szyba, pełne wyposażenie, komputer, alufelgi, nowe opony, stan idealny - 36 800 zł. Zdunska Wola, tel. 0609/63-08-44

**FORD MONDEO** hatchback, 2006 r., 70 tys. km, 2000 cm, TDCI, czarny met., klimatronic, ABS, ESP, wsp. kierowcy, el. lusterka, c. zamek, RO z CD, alufelgi, komputer, 6 airbagów, stan bdb - 38 500 zł + opłaty. Legnica, tel. 0880/27-80-60

**FORD MONDEO Ghia**, 2006 r., 120 tys. km, 2000 cm, TDI, błękitny met., skórzana tap., podgrz. fotele i przednia szyba, el. szyby, el. lusterka, alufelgi, stan bdb - 34 800 zł. Wrocław, tel. 0790/22-74-04

**FORD MONDEO**, 2006/07 r., 35 tys. km, 2000 cm, TDCI, 130 KM, granatowy met., bez wypadku, i właśc., serwisowany, klimatronic, duża nawigacja, 8 airbagów, ABS, ESP, el. lusterka, el. szyby, podgrz. fotele, relingi dach., roleta bag., zarejestr., el. fotele, stan bdb - 35 900 zł lub zamienie, możliwe raty Legnica, tel. 0606/38-41-82

**FORD MUSTANG**, 2006 r., 12 tys. km, 4000 cm, benz., czarny met., i właśc., ks. serwisowa, wsp. kierowcy, c. zamek, 4 airbagi, klimat., RO z MP3, skrzynia biegów Over Drive - 85 000 zł. Opole, tel. 077/44-15-55, 0600/01-23-90

**FORD ORION**, 1991 r., 170 tys. km, 1400 ccm, benz., inst. gaz., srebrny met., bułta gaz w miejscu kola zapasowego, RO, hak, tempomat, zewn. i wewn. spaliwo, liny, zderzaki w kolorze nadwozia, nowe opony, przewidywane, szyberdach, 5-bieg, karła pojazdu, OC do 04.2009 r., przegląd do 10.2009 r., zarejestr. - 1 950 zł lub zam. na inny, może być uszkodzony Dobroszyce, tel. 071/314-86-44

**FORD ORION**, 1991 r., 1400 cm, benz., inst. gaz., biały, szyberdach, obrotomierz, bułta gaz w miejscu kola zapasowego, alarm, c. zamek, nie wymaga wkładu finans., stan bdb - 1 700 zł. Legnica, tel. 0667/89-21-43, 0783/13-61-75

**FORD ORION**, 1991 r., 1400 cm, benz., srebrny, po rem. podwozia, nowe łarcze ham. i kłoki - 1 800 zł. Ząbkowice Śląskie, tel. 0793/60-49-09

**FORD ORION**, 1992 r., 161 tys. km, 1600 cm, 16V, budynek met., 5-drzwiowy, c. zamek, szyberdach, RO z CD, wsp. kierowcy, alufelgi 16" lub kola zimowe, ważne przeglądy i OC, stan bdb - 2 200 zł. Dzierżonów, tel. 0510/95-72-43, 0781/71-12-73

**FORD PROBE**, 1993 r., 2000 cm, benz., inst. gaz., zarejestr. - 5 600 zł lub zamienie. Ciepłowody, powiat ząbkowski, tel. 0500/22-93-43

**FORD PROBE COUPE**, 1994 r., 191 tys. km, 2500 cm, V6, niebieski met., klimat., nowy model, stan idealny, wyposażenie elektr., alufelgi - 5 700 zł + opłaty 1 350 zł. Wrocław, tel. 073/94-59-99

**FORD PUMA**, 1997 r., 130 tys. km, 1700 cm, 16V, srebrny met., klimat., 2 airbagi, el. szyby i lusterka, ABS, RO, alufelgi, c. zamek, stan techn. bdb, bez wypadku, sprow. z Niemiec, opłacony, przygotowany do rejestr. - 9 900 zł. Lubin, tel. 0665/47-75-68

**FORD S-MAX**, 2006 r., 118 tys. km, 2000 cm, TDCI, granatowy metalik, 7 miesięc, klimatronic, 2-strefowy, ASR, 6 airbagów, c. zamek, ABS, wsp. kierowcy, alufelgi, el. szyby, el. lusterka, tempomat, RO z CD, sensor zmiernicz, komputer, i właściciel, serwisowany, bez wypadku, stan idealny - 62 900 zł. możliwość zamiany na tańszy. Rydzyna, powiat leszczyński, tel. 0601/83-98-74, 0513/91-47-19 www.autowega.autogielda.pl K77728488

**FOTO** FORD S-MAX Ghia, 2007 r., 28 tys. km, 1800 cm, TDCI, grafitylowy metalik, klimatronic, 2-strefowy, ASR, 6 airbagów, c. zamek, ABS, wsp. kie-

rownicy, alufelgi, el. szyby, el. lusterka, tempomat, RO z CD, sensor zmiernicz, komputer, i właściciel, serwisowany, bez wypadku, stan idealny - 59 900 zł lub zamienie na tańszy Rydzyna, powiat leszczyński, tel. 0513/91-47-19, 0601/83-98-74 www.autowega.autogielda.pl K77728288

**FORD SCORPIO** GL, 1989 r., 2000 cm, DOHC, plastykowy met., techn. sprawy, ważne przeglądy i OC, w ciągłej eksploatac. - 2 000 zł. Wrocław, tel. 0607/42-58-99, 0609/60-77-16

**FORD SCORPIO** GL, 1990 r., 350 tys. km, 2000 cm, benz., inst. gaz., włośniowy, el. szyby przednie, hak, szyberdach, el. lusterka, akwany przeglad, garażowany, stan bdb - 2 800 zł. Legnica, tel. 0885/84-48-46

**FORD SCORPIO**, 1991 r., 2000 cm, benz., inst. gaz., czarny met., wsp. kierowcy, ABS, c. zamek, el. szyby, ważne przeglądy i OC, zarejestr., alufelgi, atrakcyjny wygląd, przyciemn. szyby - 2 200 zł lub zam. na samochód o poj. 1.4. Bystrzyca Kłodzka, tel. 0721/10-93-65

**FORD SCORPIO SEDAN**, 1991 r., 224 tys. km, 2000 cm, DOHC, czarny, techn. sprawy, 4-drzwiowy, 5-bieg, wsp. kierowcy, c. zamek, el. lusterka, ważne przeglądy i OC - 2 100 zł. Kamienna Góra, tel. 075/645-46-74

**FORD SCORPIO KOMBI**, 1993 r., 2500 cm, turbo D, zarejestr. - 3 600 zł. Ciepłowody, powiat ząbkowski, tel. 0500/22-93-43

**FORD SCORPIO**, 1993 r., 2400 cm, benz., inst. gaz., stan bdb, alufelgi, kpl. opon zim. - 4 600 zł. Ząbkowice Śląskie, tel. 0507/07-98-71

**FORD SCORPIO KOMBI**, 1994 r., 200 tys. km, 2000 cm, DOHC, czarnozielony met., roleta, wsp. kierowcy, c. zamek, ABS, stan idealny - 2 200 zł + opłaty. Lubin, tel. 0602/27-30-51

**FORD SCORPIO SEDAN**, 1994 r., 2500 cm, turbo D, grafitylowy met., pełne wyposażenie elektr., wsp. kierowcy, c. zamek, szyberdach, hak, ABS, klimat., RM, bez wypadku, zarejestr., kpl. dokumentacja - 5 100 zł lub zamienie na pomoc drogową albo inny. Wykroły, tel. 075/36-03-49, 0888/67-99-89

**FORD SCORPIO SEDAN**, 1995 r., 2000 cm, budynek met., ABS, 2 airbagi, szyberdach, wsp. kierowcy, podgrz. fotele, el. szyby i lusterka, stan idealny - 5 800 zł lub zamienie. Lubnów, powiat ząbkowski, tel. 0696/35-30-40

**FORD SCORPIO KOMBI**, 1995 r., 185 tys. km, 2000 cm, benz., popielaty, stan techn. bdb, zadany, inst. gaz. z sekwenyjnym wtryskiem, pełne wyposażenie elektr., relingi dach., hak, RO, szyberdach - 6 200 zł lub zamienie na mniejszy. Wrocław, tel. 0793/43-64-13

**FORD SCORPIO SEDAN**, 1995/96 r., 137 tys. km, 2000 cm, benz., włośniowy met., ABS, wsp. kierowcy, c. zamek, szyberdach, podgrz. fotele, el. szyby i lusterka, 2 airbagi, drewn. wykończenia, zadany, stan idealny, hak holow., w kraju od 6 miesięcy - 5 800 zł lub zamienie. Paczków, powiat nyski, tel. 0771/431-70-05, 0606/43-14-25

**FORD SCORPIO KOMBI**, 1996 r., 2000 cm, benz., 143 KM, automat, tempomat, el. szyby, szyberdach, kpl. ołt. zimne, szyby - 6 400 zł. Świdnica, tel. 0791/94-91-01, 0698/44-72-00

**FORD SCORPIO KOMBI**, 1996 r., 2500 cm, TDI, czarno-biały, zarejestr. w kraju - 4 500 zł. Wrocław, tel. 0500/25-40-60

**FORD SCORPIO KOMBI** Ghia, 1998 r., 120 tys. km, 2000 cm, benz., niebieski met., stan idealny, najbogatsza wersja wyposażenia, klimatronic, 2-strefowy - 5 800 zł + opłaty Bolesławiec, tel. 0698/97-67-01

**FORD SIERRA** hatchback, 1984 r., 1600 cm, benz., inst. gaz., biały, 3-drzwiowy, 5-bieg, ważne przeglądy i OC, bułta opon, 801, RO Sony + głosnik, nowe amortyzatory i zawieszenie, zadany, stan techn. db - 1 280 zł. Wrocław, tel. 0698/81-44-74

**FORD SIERRA**, 1988 r., 2000 cm, benz., sprowadzony, przygotowany do rejestr. - 800 zł lub zam. na przyczepę bagażową Jerzmanowice, powiat legnicki, tel. 0694/41-38-37

**FORD SIERRA Ghia** hatchback, 1989 r., 2300 cm, diesel, granatowy, ważne przeglądy i OC, el. szyby, szyberdach, wsp. kierowcy, c. zamek, ekonomiczny, 5,6 l/100 km, stan db, dużo nowych części - 1 300 zł. Lubin, tel. 0601/49-96-67

**FORD SIERRA KOMBI**, 1990 r., 2000 cm, benz., srebrny met., stan db, c. zamek, welurowa tap., 5-drzwiowy, 5-bieg, kpl. dokumentacja, brak kluczyków (zgubione) - 800 zł lub zamienie. Wrocław, tel. 0790/42-30-60

**FORD SIERRA**, 1990 r., 137 tys. km, 2000 cm, benz., niebieski, stan bdb, do rejestr. - 1 800 zł. Jaszowa Góra, powiat kłodzki, tel. 074/868-77-97

**FORD SIERRA**, 1990 r., 48 tys. km, 2000 cm, OHC, niebieski met., hak, szyberdach, c. zamek, welurowa tapicerka, stan bdb - 1 300 zł. Kłodzko, tel. 0605/23-25-77

**FORD SIERRA KOMBI**, 1991 r., 2000 cm, benz., czarny, kpl. dokumentacja niemiecka - 1 200 zł. Lubin, tel. 0605/35-42-80

**FORD SIERRA KOMBI**, 1991 r., 1800 cm, turbo D, czarny, c. zamek, wsp. kierowcy - 1 000 zł. Nysa, tel. 0698/01-80-17

**FORD SIERRA SEDAN**, 1992 r., 1600 cm, benz., inst. gaz., budynek met., RO, 5-bieg, hak, bez korozji, atrakcyjny wygląd, w ciągłej eksploatac., zarejestr., welurowa tap., ważne przeglądy i OC - 800 zł lub zam., może być uszkodzony, Wrocław, tel. 071/314-86-44

**FOTO** FORD WINSTAR 1995 r., 3800 cm, benzyna, inst. gaz., zielony metalik, 7-csobowy, klimatyzacja, ABS, centralny zamek, el. szyby, el. lusterka, wspomaganie kierowcy, zarejestrowany w kraju, 2 poduszki powietrzne - 6 200 zł. Ząbkowice Śląskie, tel. 0601/37-47-22, 0695/52-97-29 www.dor.autogielda.pl K77729388

**FORD WINSTAR VAN**, 1996 r., 3800 cm, benz., inst. gaz., granatowy met., automat, cyfrowa deska rozdzielcza, 7-osobowy, alufelgi, klimat., 2 zab. kierowcy, ekonomiczny, ABS, welurowa tap., wsp. kierowcy, c. zamek, ważne przeglądy i OC, kpl. dokumentacja, brak sprz. alufelgi JBL, 2 airbagi jasne wnętrza - 9 800 zł lub zamienie. Wrocław, tel. 0790/42-30-60

**FORD WINSTAR**, 1998 r., 150 tys. km, 3000 cm, benz., włośniowy met., klimat., ABS, c. zamek, airbag, wsp. kierowcy, tempomat - 15 500 zł. Głogów, tel. 076/934-18-11

## HONDA

**HONDA ACCORD** SEDAN, 1992 r., 162 tys. km, srebrny met., klimat., 2 airbagi, el. szyby i lusterka, szyberdach, stan bdb - 5 300 zł. Lubin, tel. 0509/



## HYUNDAI

**FOTO** HYUNDAI ACCENT LS SEDAN, 1999 r., 180 tys km, 1300 ccm, benzyna, inst. gaz, srebrny metalik, immobilizer, el. lusterka, klimatyzacja, wspom. kier., c. zamek, el. szyby, 2 airbagi, halogeny, spr. zadow. z Włoch, po oplatach cerno-skarbowych, stan techniczny i wizualny bdb, www.italcar.com.pl - 8.500 zł, możliwe raty. Wrocław, tel. 0660/18-40-35, 071/793-88-13 www.italcar.autogielda.pl K77718598

**HYUNDAI ACCENT COUPE**, 2000 r., 70 tys km, 1300 ccm, klimat, c. zamek, wspom. kierownicy, 2 airbagi, ABS, alufelgi, nowe opony, nowy akumulator, stan idealny - 5.950 zł. Legnica, tel. 0692/34-29-81

**HYUNDAI ACCENT hatchback**, 2000 r., 75 tys km, 1300 ccm, benz., srebrny met., klimat, wspom. kierownicy, 1 właśc., serwisowany - 11.000 zł. Leszno, tel. 0607/80-02-88

**HYUNDAI ACCENT COUPE**, 2000 r., 87 tys km, 1300 ccm, benz., 12V, niebieski met. spr., zarejestr., nieeksploat w kraju, ABS, 2 airbagi, wspom. kierownicy, radio, imob., reg. kierownicy, el. reg. reflektory, faktura VAT, zadany - 11.600 zł, możliwe raty. Świerżawa, tel. 075/713-53-77 po godz. 20, 0601/76-76-64

**FOTO** HYUNDAI ACCENT, 2002/03 r., 50 tys km, 1300 ccm, czerwony, 3-drzwiowy, garazowany, właściciel niepalący, zarejestr., ABS, c. zamek, el. otw. szyby, immobilizer, poduszki pow., szyberdach, tapicerka welurowa, wspom. kier., stan bardzo dobry, nie wymaga wkładu finansowego - 13.500 zł. Świebodzice, powiat świdnicki, tel. 0693/44-56-72, 0663/74-30-00, 1197WJAE

**HYUNDAI ATOS**, 1998 r., 165 tys km, 1000 ccm, biały, airbag, klimat., wspom. kierownicy, imob., c. zamek, el. szyby, przednie, światła przeciwwieglone, przegląd do 09.2009, zadany - 7.900 zł. Jelenia Góra, tel. 075/767-44-22, 0609/74-99-82

**FOTO** HYUNDAI ATOS hatchback, 1998/99 r., 118 tys km, 1000 ccm, benzyna, niebieski metalik, sprzedawcy z Niemiec, 1 właściciel, zarejestrowany, zadany, klimatyzacja, ekonomiczny, bez korozji, zadany, stan b. dobry - 11.900 zł, możliwe raty lub zamienie. Kamienna Góra, tel. 0606/23-66-76, 0660/27-27-27 www.jeepcarcar.autogielda.pl K77727198

**FOTO** HYUNDAI ATOS PRIME, 2004 r., 60 tys km, 1100 ccm, benz., grafitowy met., klimatyzacja, 5-drzwiowy, wspomaganie kier., c. zamek, 2 airbagi, el. szyby, stan b. dobry, książka serwisowa - 12.900 zł + cena. Chojnów, powiat legnicki, tel. 0606/17-27-16 1187WA7X

**HYUNDAI COUPE SX**, 1996/97 r., 160 tys km, 2000 ccm, benz., 16V, wroszowy met., nowy model, 2 airbagi, c. zamek, el. lusterka, el. szyby, ABS, wspom. kierownicy, reg. kierownica, welurowa tap., kubek, fotele, alufelgi, halogeny, sport ul. wydechowy, spoiler, ks. serwisowa, zadany, stan bdb - 7.400 zł z opłat. Zgorzelec, tel. 0660/82-45-84

**HYUNDAI EXCEL**, 1995 r., 100 tys km, 1300 ccm, benz., zielony met., lechn. sprawny, stan db, kara pojazdu, zadany - 6.500 zł. Paczków, powiat nyski, tel. 0606/15-33-85

**FOTO** HYUNDAI LANTRA II SEDAN, 1994/95 r., 126 tys km, 1500 ccm, 16V, wiśniowy met., klimat, el. szyby, el. lusterka, c. zamek, imob., ABS, wspom. kier., airbag, welurowa tap., stan idealny, bez wypadku, kpl. dokumentacja, stan idealny, zadany, w kraju od kilku dni - 2.999 zł z opłat. Sułechów, tel. 068/385-26-14, 0507/10-31-18 www.martini.autogielda.pl K77714578

**HYUNDAI MATRIX**, 2002 r., 140 tys km, 1500 ccm, CRDi, srebrny met., c. zamek, alufelgi, airbagi, wspom. kierownicy, ABS, el. szyby i lust., klimat. - 13.500 zł. Warta, powiat sieradzki, tel. 0605/27-74-77

**HYUNDAI PONY hatchback**, 1991 r., 1600 ccm, benz., inst. gaz., czerwony, stan bdb, c. zamek, ekonomiczny, garazowany, zadany, kpl. dokumentacja, ważne przegląd i OC, imob. - 12.900 zł lub zamienie na inny, droższy. Wrocław, tel. 0790/42-30-60

**HYUNDAI PONY**, 1992 r., 1500 ccm, niebieski, sprow., do poprawek biachar. - 1.400 zł z opłat. Milicz, tel. 0603/35-37-74

**HYUNDAI PONY**, 1992 r., 132 tys km, 1300 ccm, benz., biały, 1 właśc., 5-drzwiowy, garazowany, oryg. lakier, przegląd do 2009 r., stan techn. bdb - 1.700 zł. Walbrzych, tel. 074/844-27-80, 0886/26-15-38

**HYUNDAI PONY**, 1992/93 r., 157 tys km, 1500 ccm, benzyna, błękitny met., c. zamek, imob., alarm, welurowa tap., szyberdach, RO z CD, lakierowane zderzaki i lusterka, stan bdb, serwisowany, 1 właściciel, kpl. dokumentacja, garazowany, bez wypadku, zarejestrowany - 2.600 zł. Masłowo, tel. 0666/25-12-76, 065/545-26-03 K7771626

**HYUNDAI SONATA**, 1989/92 r., 250 tys km, 3000 ccm, V6, benz., srebrny met., inst. gaz., alufelgi, klimat., skórzana tap., elektryczne dodatki, szyberdach, stan techn. bdb - 2.500 zł. Wrocław, tel. 0602/19-23-80

**FOTO** HYUNDAI SONATA SEDAN, 1994 r., 178 tys km, V6, grafitowy met. 4-drzw., garazowany, kierowca niepalący, pełna dokument., sprzedawczy, zarejestr., ABS, alum. felgi, aut. skrzynia bieg., c. zamek, el. otw. szyby (4), el. reg. lusterka, ESP, immobilizer, klimatyzacja, komputer pokł., pod pow., reg. kierownicy - 4.200 zł. Dobromierz, powiat świdnicki, tel. 0501/54-34-95, 0514/43-48-33 1187WPT9

**HYUNDAI SONATA SEDAN**, 1997 r., 186 tys km, 2000 ccm, 16V, zielony met., 2 airbagi, ABS, klimat., el. reg. reflektory i 4 szyby, el. lusterka (podgrzewane), halogeny, c. zamek, alum. felgi, welurowa tap., po wymianie rozrządu, płynów i zawieszania przedniego tylnego - 6.800 zł. Wrocław, tel. 0506/93-26-45

**HYUNDAI TRAJET**, 2002/03 r., 211 tys km, 2000 ccm, CRDi, czarny, 7-osob., el. lusterka, el. szyby, ABS, RO z CD, klimat., automatic, relingi dach., halogeny, stan techn. bdb - 28.000 zł. Trzebnica, tel. 0509/87-55-15

**HYUNDAI XG 30**, 2000 r., 150 tys km, 3000 ccm, benz., czarny met., 1 właśc., serwisowany, klimat., automatic, skórzana tap., atrakc. wygląd - 23.400 zł. Lubañ, tel. 0602/43-77-12

## INFINITI

**INFINITI Q 45**, 2002 r., 4500 ccm, V8 - 77.000 zł. Bartoszowa, tel. 071/393-30-70

## JAGUAR

**FOTO** JAGUAR X-TYPE, 2003/04 r., 137 tys km, 2000 ccm, TDI, srebrny metalik, 1 właściciel, bez wypadku, oryg. lakier, przebieg, kpl. dokumentacja, serwisowany w ASO, 4-drzwiowy, 5-biegowy, klimatronic, 10 airbagów, ABS, drewniane wykończenia, skórzana tapicerka, alufelgi, parktronic, pełne wyposaż. - 54.500 zł, możliwe raty lub zamienie. Kamienna Góra, tel. 0606/23-66-76, 0660/27-27-27 www.jeepcarcar.autogielda.pl K77727058

**JAGUAR XJ6 SOVEREIGN**, 1996 r., 114 tys km, 4000 ccm, benz., czarny met., pełne wyposaż. elektr., automatic, skórzana tap. czarna, klimat. el. dach, wysokiej klasy CD ze zmianczaniem, używany tylko w Kalifornii - 29.900 zł. Wrocław, tel. 0660/73-20-45

## KIA

**KIA CARNIVAL VAN**, 2000 r., 168 tys km, 2900 ccm, TDI, srebrny met., klimatronic, ABS, ABS, 2 airbagi, c. zamek, el. szyby, RO z CD, hak, alufelgi, bez wypadku - 12.100 zł z opłat. Prochowice, powiat legnicki, tel. 0667/35-94-70

**FOTO** KIA CARNIVAL VAN, 2000/01 r., 2900 ccm, TDI, wiśniowy, bez wypadku, kupony w kraju, pełna dokumentacja, właściciel niepalący, ABS, alarm, c. zamek, el. szyby, el. lusterka, klimatyzacja, poduszki pow., reg. kierownica, RO, wspom. kier., 11 właśc., z salonu w kraju - 16.500 zł. Jawor, tel. 074/850-62-68, 0600/28-66-04 1187RHTWY

**KIA CARNIVAL**, 2001 r., 2900 ccm, TDI, piaskowy met., klimat., zarejestr., ubezpieczony, pełne wyposaż. - 16.900 zł lub zamienie na inny, może być uszkodzony. Jelenia Góra, tel. 0604/35-22-07, 0605/14-58-94

**KIA CARNIVAL**, 2002 r., 127 tys km, 2900 ccm, CRDi, niebieski met., pełne dokumentacja, ks. serwisowa, serwisow., 4 airbagi, 2-stref. klimatyzacja, 2 ogrzewania, 7 osobowy, 5-bieg., pełne wyposażenie - 24.000 zł lub zamienie. Legnica, tel. 0790/44-43-37

**FOTO** KIA CARNIVAL VAN, 2005 r., 46 tys km, 2900 ccm, CDi, srebrny metalik, automatic, 144 KM, 5-drzwiowy, ABS, el. szyby, el. lusterka, klimatronic, alufelgi, c. zamek, alarm, 10 airbagów, RO z CD, wspom. kier. imob., welurowa tap., lempomat, bogate wyposażenie, sprow., bez wypadku, garazowany, stan idealny, kpl. dokumentacja - 36.900 zł. mozl. kredyt i leasing na miejscu. Wolsztyn, tel. 068/347-19-42, 0608/41-09-11 www.autocentrumwolsztyn.pl K77727518

**KIA CERATO EX HATCHBACK**, 2005/06 r., 39 tys km, 2000 ccm, CRDi 113 KM, błękitny met., 5-drzwiowy, klimatronic, 10 airbagów, 4 el. szyby i lusterka, ABS, wspom. kierownicy, komputer, c. zamek + pilot, alarm, halogeny, RO z CD, alufelgi + kpl. kół zimowych, bez wypadku, ks. serwisowa, stan idealny, zarejestr. - 31.500 zł. Chojnów, powiat legnicki, tel. 0602/29-71-47

**KIA OPIRUS**, 2004 r., 125 tys km, 3500 ccm, 16V, srebrny met., najbogatsza wersja wyposaż., moc silnika ponad 200 KM, skórzana tap., klimatronic, podgrz. fotele przednie i tylne, system kontroli trakcji, sport. zawieszanie, inst. gaz, z sekencyjnym wtryskiem, założona w tym roku, 2 kpl. kół, pełne wyposaż. elektr. - 65.000 zł. Myszyniec, powiat wschowski, tel. 0605/30-42-10

**KIA PICANTO**, 2004 r., 28 tys km, 1100 ccm, benz., czarny, zarejestrowany, 5-drzwiowy, klimat., RO, wspomaganie - 18.900 zł. Nowa Ruda, tel. 0601/47-73-67

**KIA RIO KOMBI**, 2004 r., 68 tys km, 1600 ccm, srebrny met., klimat., el. szyby, wspom. kierownicy, c. zamek, RO z CD, 1 właśc., kara pojazdu, 2 airbagi, bez wypadku, stan bdb - 16.900 zł. Wrocław, tel. 0504/68-22-12

**KIA SEPIA**, 1995 r., 168 tys km, 1600 ccm, benz., wtrysk, biały, el. szyby i reg. lusterka, serwisowany - 3.500 zł. Polanica Zdrój, tel. 0603/16-94-19

**KIA SEPIA**, 1997 r., 158 tys km, 1600 ccm, benz., niebieski met., klimat., el. szyby, 2 airbagi, wspom. kierownicy, c. zamek ABS, RO + głośniki, bez korozji - 4.000 zł z opłat. Środa Śląska, tel. 0782/40-12-22

## LADA

**LADA 110 SEDAN**, 2000 r., 29 tys km, 1500 ccm, 16V, wiśniowy, wzmocniony silnik, blokada skrzyni bieg., c. zamek, el. szyby, stan bdb - 7.000 zł. Wrocław, tel. 0696/52-72-08

## LANCIA

**LANCIA Y**, 1993 r., 160 tys km, 1100 ccm, biały, el. szyby, c. zamek, RO, stan techn. bdb - 2.400 zł z opłat lub zamienie na samochód dostawczy, przyczepę, torwarową, lawetę Milicz, tel. 0609/35-37-74

**LANCIA Y**, 1997/98 r., 147 tys km, 1200 ccm, niebieski met., bez wypadku, od lądowania w Polsce, airbag, el. szyby, c. zamek, stan dobry - 3.200 zł. Kłodzko, tel. 0889/12-51-77

**LANCIA YPSILON**, 2005 r., 29 tys km, 1200 ccm, benz., czarny met., 6 airbagów, el. szyby, c. zamek + pilot, podwojony szyberdach, wspom. kierownicy, 1 właśc., sprow. w catości, stan idealny - 31.000 zł z opłat. Wschowa, tel. 0888/98-55-44

**FOTO** LANCIA YPSILON, 2007 r., 4 tys km, 1400 ccm, 16V, cappuccino (dwukolorowy), garazowany, kupiony w kraju, serwisowany, ABS, alarm, alum. felgi, c. zamek, el. otw. szyby, el. reg. lusterka, ESP, immobilizer, klimatyzacja 2-strefowa, komputer pokł., 6 pod pow., reg. kierownica, tapicerka welurowa, wspom. kier., zupełnie nowy - 38.000 zł. pilne, do negocjacji. Wrocław, tel. 0500/11-13-08, 0667/68-00-29 1187RJJ3W

**LANCIA YPSILON**, 2007/08 r., 1 tys km, 1200 ccm, benz., srebrno-czarny met., klimat., 6 airbagów, el. szyby, ABS, SRS, 1 właśc., imob., c. zamek + pilot, bez wypadku, zadany - 43.000 zł z opłat. Wschowa, tel. 0888/98-55-44

## LEXUS

**FOTO** LEXUS GS 300 SEDAN, 2000 r., 184 tys km, 3000 ccm, VVT-4, srebrny, garazowany, właściciel niepalący, zarejestr., pełne wyposażenie oprócz nawigacji, skórzana tap., 2-strefowy klimatronic, el. reg. fotele, ksenony, parktronic (z wysyłaczem odległości), zmieniacz CD, 2 kpl kół 16" 117" do wyboru - 33.500 zł do negocjacji. Świebodzice, powiat świdnicki, tel. 0693/44-56-72, 0663/74-30-00 1187WJAE7

**LEXUS IS 250**, 2007 r., 2500 ccm, 262 KM, grafitowy met., przebieg 640 mil, szyberdach, el. szyby i lusterka, skórzana tap., podgrz. i klimatyzowane przednie fotele, automat skrzynia bieg. z możliwością zmiany biegów, alufelgi, ABS, TRC, ksenony, 8 airbagów, czujnik ciśnienia opon w kółach, komputer, regulacja światła w czasie jazdy, RO z CD, klimatronic 2-stref., - 115.000 zł. Wrocław, tel. 0501/46-56-01

**LEXUS IS 300**, 2003 r., 3000 ccm, benz., grafitowy met., automatic sekencyjny, najwzysze wyposażenie Prestige, skórzana tap. (czarna), ciemne szyby - 5.300 zł. Wrocław, tel. 0602/43-77-12

**LEXUS IS 350**, 2007 r., 3500 ccm, 307 KM, czarny, przebieg 895 mil, alufelgi niklowane, ksenony, el. szyberdach, vsc, skórzana tap., kamera cofania, ABS, TRC, ASC, podgrz. i klimatyzowane fotele przednie, halogeny, 8 airbagów - 148.000 zł. Wrocław, tel. 0501/46-56-01

## LINCOLN

**FOTO** LINCOLN TOWN CAR SEDAN, 1999 r., 400 tys km, 4600 ccm, V8, czarny, kierowca niepalący, pełna dokument., sprzedawczy, ABS, alum. felgi, aut. skrzynia bieg., c. zamek, el. otw. szyby, el. reg. lusterka, ESP, klimatyzacja, komputer pokł., pod pow., reg. kierownica, RO, szyberdach, tapicerka skórzana, tempomat, limuzyna - 51.000 zł do negocjacji. Świdnica, tel. 0603/66-40-33 1187PW4CN

## MAZDA

**MAZDA 121**, 1991/92 r., 1300 ccm, 16V, fioletowy met., c. zamek, wspom. kierownicy, zadany, zarejestr., przegląd i OC do 2009 r., RO + głośniki, el. lusterka, el. reg. reflektory, stan bdb - 3.900 zł. Kamiennice Ząbkowicki, tel. 0791/22-87-78, 0664/59-80-80

**MAZDA 121 SEDAN**, 1993 r., 161 tys km, 1300 ccm, benz., czerwony, właściciel niepalący, zarejestr., c. zamek, szyberdach, nowe amortyzatory, techn. sprawny, welurowa tap. - 2.600 zł. Ząbkowice Śląskie, tel. 0604/83-50-82, 074/815-37-66

**MAZDA 121**, 1993 r., 1300 ccm, techn. sprawny, ważne OC, brak przeglądu, do pospawania zawieszanie tylnej belki - 1.600 zł. Tel. 0691/25-07-98, 0880/21-52-15

**MAZDA 121**, 1993 r., 1300 ccm, benz., czerwony, ważne przeglądy i OC, RO, c. zamek, stan db - 2.900 zł. Wrocław, tel. 0791/71-42-60

**MAZDA 121**, 1993 r., 170 tys km, 1400 ccm, 16V, alum., c. zamek, dach panoramiczny, opony letnie i zimowe, 11 właściciel w kraju (kobieta), stan db - 4.200 zł. Wrocław, tel. 0880/30-06-32

**MAZDA 121**, 1997/98 r., 120 tys km, 1300 ccm, wtrysk, niebieski, 5-drzwiowy, wszystkie elektr. dodatki, 60 KM, c. zamek, welurowa tap., dziel. tylna kanapa, kpl. kół zimowych, kpl. dokumentacja, ważne przeglądy i OC, stan techn. bdb - 7.900 zł. Strzelin, tel. 0600/21-32-78

**FOTO MAZDA 2**, 2003 r., 77 tys km, 1250 ccm, 75 KM, srebrny met., 5-drzw., bez wypadku, 4 pod pow., klimat., ABS, el. szyby, el. lusterka, wspomaganie kier., c. zamek, 11 właściciel, serwisowany, bardzo zadany, świeżo sprzedawcy, stan idealny, wystawia fakturę VAT, kupujący zwolniony z opłaty skarbowej, zarejestr. - 20.400 zł brutto. Leszno, tel. 065/549-60-46, 0606/24-36-39 1187RNWVV

**MAZDA 3 hatchback**, 2004 r., 90 tys km, 1400 ccm, benz., 16V, niebieski met., wspom. kierownicy, klimat., ABS, c. zamek + pilot, 2 kpl. kluczyków, alum., 6 airbagów, skórzana reg. wielofunkcyjna, el. lusterka i szyby, welurowa tap., podoklejniki, 3-stopniowa reg. kierownicy, bez wypadku, serwisowany - 29.900 zł lub zam. na tańszy Kamiennice, powiat nyski, tel. 0697/72-86-26

**FOTO MAZDA 323 F**, 1989/90 r., 200 tys km, 1600 ccm, benzyna, grafitowy met., stan techniczny bardzo dobry, zadany, bezwypadkowy, w kraju od kilku dni, c. zamek, imob., wspom. kier., szyberdach, welurowa tap., 5-drzwiowy, kpl. dokumentacja - 1.800 zł z opłat. Sułechów, tel. 068/385-26-14, 0507/10-31-18 www.martini.autogielda.pl K77714608

**MAZDA 323 F**, 1990 r., 1600 ccm, 16V, niebieski, el. szyby, wspom. kierownicy, c. zamek, kara pojazdu, ważne przeglądy i OC - 2.200 zł. Zielona Góra, tel. 0601/78-25-01

**MAZDA 323 F**, 1991 r., 104 tys km, 1400 ccm, 16V, fioletowy met., 4 airbagi, ABS, wspom. kierownicy, c. zamek, szyberdach, alufelgi, ks. serwisowa - 12.900 zł. Kobierzyce, powiat wrocławski, tel. 0501/85-00-87, 0667/52-30-90

**MAZDA 323 hatchback**, 1991 r., 200 tys km, 1300 ccm, benz., szary met., 3-drzwiowy, sprow. z Niemiec - 1.900 zł. Trzebnica, tel. 071/387-13-75, 0606/77-92-47

**MAZDA 323 SEDAN**, 1992 r., 1700 ccm, diesel, niebieski met., 4-drzwiowy, stan db - 3.550 zł. Międzyziesie, powiat kłodzki, tel. 0516/45-50-79, 0516/45-50-77

**MAZDA 323 COUPE**, 1992 r., 199 tys km, 1300 ccm, benz., 16V, czerwony, tylne szyby uchylne, alufelgi gwazdy 5-ramiennie, czyszy, zadany, bez korozji, stan ogólny bdb, ekonomiczny, zużyte paliwa 5-6 l/100 km, nowy ul. hamulcowy, przegląd i OC do 04.2009 r., do jazdy - 2.550 zł. Złotoryja, tel. 0600/48-24-23

**MAZDA 323 hatchback**, 1993 r., 175 tys km, 1300 ccm, benz., morski, w kraju od 3 lat, wspom. kierownicy, c. zamek, szyberdach, welurowa tap., stan bdb - 3.100 zł. Strzelin, tel. 0609/32-17-61, 0781/31-99-36

**MAZDA 323**, 1994 r., 1300 ccm, benz., wiśniowy met. - 2.000 zł. Strzegom, powiat świdnicki, tel. 074/855-71-02, 0500/25-40-60

**FOTO** MAZDA 323 F, 1995 r., 174 tys km, 1500 ccm, benzyna, czarny, sprzedawczy z Niemiec, do opłat, wspomaganie kier., centralny zamek, imob., RO z CD i MP3, ABS, stan bdb - 6.700 zł. Oleśnica, tel. 0607/65-86-42 www.auto-mix.autogielda.pl K77710458

**MAZDA 323 C**, 1995 r., 1300 ccm, benz., czarny met., alufelgi, szyberdach, wspom. kier., c. zamek, w kraju od 6 miesięcy, stan idealny - 6.800 zł lub zamienie. Lubnów, powiat ząbkowski, tel. 0669/35-30-40

**MAZDA 323 F**, 1995 r., 88 tys km, 1500 ccm, benz., 16V, czerwony, wspom. kier., c. zamek, el. 4 szyby, lust. i szyberdach, RO fabryczny, bez korozji, zadany, ważne OC - 5.900 zł z opłat. Opole, tel. 0889/87-89-94

**MAZDA 323 F**, 1995/96 r., 1500 ccm, granatowy, nowe amortyzatory, akumulator i łączniki, stan db - 6.800 zł. Jaszkowa Góra, powiat kłodzki, tel. 074/868-76-05

**MAZDA 323 C**, 1995/96 r., 137 tys km, 1300 ccm, benz., czarny, alufelgi, szyberdach, c. zamek, wspom. kierownicy, el. szyby, stan idealny - 6.850 zł lub zamienie. Paczków, powiat nyski, tel. 077/431-78-05, 0606/43-14-25

**MAZDA 323 C**, 1996 r., 160 tys km, 1500 ccm, 16V, zielony met., wspom. kierownicy, c. zamek, imob., welurowa tap., 2 airbagi, klimat., 1 właśc., sprow. z Niemiec na kółach, ekonomiczny i dynamiczny, bez wypadku, zadany, stan bdb - 5.200 zł. Chojnów, powiat legnicki, tel. 0889/75-95-45

**MAZDA 323 SEDAN**, 1997 r., 250 tys km, 2000 ccm, diesel, złoty met., c. zamek, wspom. kierownicy, ABS, 2 airbagi, 4-drzwiowy, stan bdb - 9.800 zł lub zamienie. Dobroszyce, powiat oleśnicki, tel. 0601/70-18-61

**MAZDA 323**, 1997 r., 150 tys km, 1300 ccm, srebrny met. - 5.200 zł lub zam. na motocykl czterokółowy. Wrocław, tel. 0791/11-11-12

**FOTO** MAZDA 323 hatchback, 1997/98 r., 1500 ccm, 16V, granatowy met., c. zamek, imob., ABS, wspom. kier., el. szyby, airbag, welurowa tap., 3-drzwiowy, kpl. dokumentacja, 1 właściciel, serwisowany, właściciel niepalący, ABS, alum. felgi, automat skrzynia bieg., c. zamek, klimatyzacja, komputer, reg. kierownica, RO, welurowa tap., nowy silnik z 2002 roku, hak, 11 właśc. - 9.900 zł. Świdnica, tel. 0790/42-30-60

wspom. kierownicy, 2 airbagi, c. zamek + kpl. kluczy, soczewkowe reflektory, el. szyby 5-drzwiowy, 1 właśc., zadany, stan bdb, sprzedawczy - 9.300 zł. Strzegom, powiat świdnicki, tel. 0667/43-89-90, 0661/66-04-77

**FOTO** MAZDA 323 F, 1998 r., 127 tys km, 1500 ccm, 16V, zielony met., stan bardzo dobry, w 100% bez wypadku, serwisowany, klimatyzacja, 2 airbagi, el. 2 szyby, alarm, c. zamek, imob., ABS, wspom. kier., el. lusterka, welurowa tap., reg. kier., 5-drzwiowy, kpl. dokumentacja, 1 właściciel, sprow. z Niemiec, do opłat - 9.900 zł. Legnica, tel. 0791/69-01-63, 0889/82-48-79, 1777/1938

**MAZDA 323**, 1998 r., 1300 ccm, 16V, benzyna, czerwony, 3-drzwiowy, 2 airbagi, ABS, wspomaganie, tylne szyby uchylne, zderzaki i lusterka w kolorze nadwozia, oryginalny udokumentowany przebieg (80.000 km), 1 właściciel, sprzedawczy, bez wypadku, zadany, atrakcyjny wygląd - 8.400 zł. Duszniki Zdrój, tel. 0695/49-72-46

**MAZDA 323 SEDAN**, 1999 r



**MERCEDES 124 KOMBI**, 1992 r., 230 tys. km, 2000 ccm, benz., biały, nowa inst. gazowa, RO, klimat., komputer, dziel. tylna kanapa, roleta, Nivo, alarm, wyposażenie elektr. ABS - 9 000 zł Wrocław, tel. 079165-07-16

**MERCEDES 124**, 1992 r., 2000ccm, benz., inst. gaz, graficzny met., 1 właśc. bez wypadku, wspom kierownicy, airbag, c zamek + pilot, alarm, szeroka lista, szyberdach, drewn. wykończenia, welurowa tap. RO, relingi, dach, alufelgi, przegląd do 11 2009 r., stan bdb - 7 600 zł lub zamienie. Złoty Stok, powiat ząbkowski, tel. 0600/94-24-15

**MERCEDES 124 SEDAN**, 1992/93 r., 178 tys. km, 2600 ccm, benzyna, inst. gaz., c zamek, immob., ABS, alarm, wspom. kier., alufelgi, el. szyby i lusterka, airbag, welurowa tap. automatic, Mul-T-Lock, szyberdach, podgrz. fotele, pełne wyposaż. RO z CD, bez wypadku, garażowany, kpl dokumentacja, 1 właśc. stan bdb, zarejestrowany - 8 200 zł, możliwe raty lub zamienie Masłowo, tel. 0666/25-12-76, 065/545-26-03 K77717598

**MERCEDES 124 W E-KLASSE**, 1992/93 r., 280 tys. km, 3000 ccm, inst. gaz, zły metali, wspom kier. c zamek + pilot, ABS, alarm felgi, el. reg lusterka, szyberdach, RO + CD, drewn. dodatki, szer lista - 9 900 zł, Zielona Góra, tel. 0515/13-49-08

**MERCEDES 124**, 1993 r., 2500 ccm, diesel, niebieski met. airbag, wspom kierownicy, c zamek, szyberdach, el. lusterka, RO, hak, stan bdb - 7 300 zł Kobierzyce, powiat wrocławski, tel. 0501/85-00-87, 0667/52-30-90

**MERCEDES 124**, 1993 r., 508 tys. km, 3000 ccm, diesel, orzechowy, el. szyby, alufelgi, airbag, pełne wyposaż. elektr., sprow., stan bdb - 8 900 zł Wrocław, tel. 0793/55-55-39

**MERCEDES 124 W**, 1994 r., 330 tys. km, 2500 ccm, diesel, biały, 2 airbagi, podgrz. fotele, el. fotel kierowcy, el. szyby, lust. szyberdach, ABS, c zamek + pilot - 13 200 zł Nysa, tel. 077/420-50-61, 0513/09-70-51

**MERCEDES 124 KOMBI**, 1994 r., 270 tys. km, 2200 ccm, 16V, benz., graficzny met., szyberdach, klimat., automatic, welurowa tap. (ciemna), alufelgi 16", wycieraczki reflektorów, stan bdb, c zamek - 10 900 zł Wójciszewo, powiat olawski, tel. 0600/31-71-64, 0713/18-64-90

**MERCEDES 124 KOMBI**, 1994 r., 2000 ccm, benz., zielony met., zarejestrowany, c zamek, wspomaganie, airbag, radio - 12 900 zł. Nowa Ruda, tel. 0601/47-73-67

**MERCEDES 124 W E-KLASSE KOMBI**, 1994 r., 3000 ccm, 24V, diesel, czarny met., stan bdb - 13 900 zł Zgorzelec, tel. 0790/25-05-70

**MERCEDES 124 W E-KLASSE SEDAN**, 1994 r., 280 tys. km, 2200 ccm, benz., inst. gaz, perłowociany met., 2 airbagi, el. szyby, el. lusterka, radio z CD, skórzana kremowa tap., alufelgi, ważne przeglądy i OC, karta pojazdu - 8 500 zł Zielonka, tel. 0512/29-76-87

**MERCEDES 124 W E-KLASSE**, 1995 r., 203 tys. km, 3000 ccm, diesel 24V, perłowociany met., klimat., 2 airbagi, automatic, el. szyby, lust. i szyberdach, ABS, c zamek + pilot, 4 zagłówki, tempomat, podłokietniki, drewn. wykończenia, lermometr zewn. alufelgi, stan bdb, sprow. z Niemiec - 12 900 zł. Bolesławiec, tel. 0691/33-90-69

**MERCEDES 124 W E-KLASSE KOMBI**, 1995 r., 3000 ccm, benz., inst. gaz, srebrny met., wszystkie elektr. dodatki, zarejestr. ubezpieczony, alufelgi, el. regul. fotele, hak, blokada młota, tempomat, roleta bag, 8 990 zł lub zamienie na inny, może być uszkodzony, Jelenia Góra, tel. 060/435-22-07, 0605/14-58-04

**MERCEDES 124 W E-KLASSE KOMBI**, 1995/96 r., benz., granatowy, automatic, klimat., skórzana tap., el. szyby, ABS, ASP, ASR - 7 500 zł Wrocław, tel. 0785/52-96-86

**MERCEDES 124 W E-KLASSE KOMBI**, 1996 r., 250 tys. km, 2500 ccm, diesel, granatowy, 2 airbagi, el. szyby, el. lusterka, el. szyberdach, c zamek, ABS, wspom. oryg. RO, hak, roleta, w kraju od roku, po przeglądzie, stan bdb, ks. serwisowa, 1 właśc. - 15 000 zł Brzeg, tel. 0602/55-30-86

**MERCEDES 124**, 1996 r., 398 tys. km, 1997 ccm, diesel, piaskowy, ważne przeglądy i OC, 6/100 km, lechni sprawni, szyberdach, el. c zamek, drewn. wykończenia - 6 500 zł Klenica, tel. 068/352-30-18, 0502/82-57-38

**MERCEDES 126**, 1983 r., 2800 ccm, benz., inst. gaz, granatowy, ABS, alufelgi, el. szyby, ważne przeglądy i OC, nie nie stuka i puka - 3 200 zł Wrocław, tel. 0519/17-51-03

**FOTO MERCEDES 126 SEDAN**, 1988 r., 2600 ccm, benzyna, inst. gaz, niebieski metalik, klimat., c zamek, ABS, wspom. kier., alufelgi, el. szyby, podgrz. przednia szyba, welurowa tap., lakierowane zderzaki i lusterka, RO z CD, 5-drzwiowy, bez wypadku, kpl dokumentacja, 1 właśc. w kraju, stan bdb, zarejestrowany, opłacony - 11 500 zł Kłodzko, tel. 0607/54-76-66 K87295468

**MERCEDES 126**, 1991 r., 3000 ccm, benz., inst. gaz, skórzana tap., alufelgi, el. szyby, el. reg i podgrz. fotele, wspom. kierownicy, klimat., zarejestr. - 7 800 zł Świdnica, tel. 0514/44-80-88

**MERCEDES 140 W S-KLASSE LONG**, 1992 r., 140 tys. km, 6000 ccm, kolor srebrny metalik, bez wypadku, c garażowany, skórzana tapicerka, el. otw. szyby, el. reg lusterka, ABS, centr. zamek, wspom. kier. klimatyzacja, szyby kuloodporne, ASD, alum. felgi, listwy boczne, nadkola, poduszka powietrzna, RO z CD, zadbane, stan idealny - 18 900 zł lub zamienie. Złoty Stok, powiat ząbkowski, tel. 0721/28-57-89

**MERCEDES 140 W S-KLASSE LONG**, 1992/93 r., 5000 ccm, benz., graficzny met., inst. gaz, z sekwenyjnym wtryskiem, skórzana tap., wszystkie elektr. dodatki, z salonu, zarejestr. do malych poprawek - 9 900 zł Jelenia Góra, tel. 0604/35-22-07, 0605/14-58-94

**MERCEDES 140 W S-KLASSE**, 1996 r., 312 tys. km, 3500 ccm, turbo D, ciemnozielony met. - 29 000 zł Wrocław, tel. 0602/67-34-19

**MERCEDES 168 A-KLASSE**, 1997 r., 160 tys. km, 1800 ccm, benz., niebieski met., 4 airbagi, klimat., ABS, wspom. kierownicy, c zamek, el. szyby, RO, ekonomiczny, sprow., stan idealny - 13 900 zł Gryfów Śląski, tel. 075/781-12-09, 0600/43-68-45

**MERCEDES 168 A-KLASSE**, 1997/98 r., 85 tys. km, 1400 ccm, niebieski met., pełne wyposażenie oprócz skórzanej tapicerki, stan idealny - 18 000 zł Kłodzko, tel. 074/867-92-91

**FOTO MERCEDES 168 A-KLASSE ELEGANCE**, 1998 r., 128 tys. km, 1400 ccm, benz., czerwony, 5-drzw., bez wypadku, garażowany, 1 właściciel w kraju (niepłaci), sprowadzony, zarejestr. ABS, alufelgi, c zamek, el. szyby, el. lusterka, ESP, immobilizer klimatyzacja 4 pod pow, reg kierownicy, RO tapicerka welurowa, przegląd do 10 2009 r. - 15 900 zł Zgorzelec, tel. 075/771-61-16, 0602/64-38-96, 0602/64-38-96

**MERCEDES 168 A-KLASSE**, 1998 r., 140 tys. km, 1400 ccm, jasnozielony 1 właśc. klimat. ABS, ASP, 4 airbagi, el. reg szyby, podgrzew. fotel, welur tap czujnik parkowania, 100% bez wypadku, serwisowy, stan idealny, pełne wyposaż. elektr. - 13 900 zł + opłaty Jawor, tel. 0504/15-40-55

**MERCEDES 168 A-KLASSE AVANTGARDE**, 1998 r., 222 tys. km, 1700 ccm, CDI, srebrny od roku w kraju, ABS, ASR, ABS, ESP, klimatyzacja, Webasto, pełne wyposażenie elektr., podgrzewane fotela, wycieczka paliwa 4,7-5,1/100 km, zadbane, alufelgi - 20 500 zł Środa Śląska, tel. 0504/06-67-53, 0504/18-17-62

**FOTO MERCEDES 168 A-KLASSE**, 1998/99 r., 73 tys. km, 1400 ccm, benzyna, srebrny, c zamek, ABS, wspom. kier., el. szyby, el. lusterka, airbag, RO, serwisowany, zarejestrowany - 16 900 zł Lubomierz, tel. 075/783-39-42, 0504/11-76-57 www.mini-max-autogielda.pl K77726578

**FOTO MERCEDES 168 A-KLASSE**, 1999 r., 168 tys. km, 1700 ccm, CDI, srebrny metalik, c zamek, immob., ABS, wspom. kier., alufelgi, el. szyby, el. lusterka, airbag, klimat., roleta bag, RO z CD, 5-drzwiowy, 1 właśc. w kraju, stan bdb, kupujący zwolniony z opłaty skarbowej - 19 200 zł Paczków, powiat nyski, tel. 0692/34-52-45, 0606/43-74-16 K77184008

**MERCEDES 168 A-KLASSE**, 1999 r., 111 tys. km, 1400 ccm, benz., niebieski, Klimat., ABS, pełne wyposaż. elektr., 4 airbagi, ESP - 16 400 zł Oleśnica, tel. 0603/86-67-71

**MERCEDES 168 A-KLASSE**, 1999 r., 93 tys. km, 1400 ccm, benz., ciemno granatowy, stan bdb, pełne wyposaż. z oprócz skórzanej tap., szyberdach, 15 900 zł Wrocław, tel. 071/324-23-66, 0503/86-24-03

**MERCEDES 168 A-KLASSE**, 1999 r., 92 tys. km, 1700 ccm, CDI, graficzny, automatic, Tiptronic, parktronic, c zamek, 4 airbagi, el. szyby, wspom., Webasto, 1 właściciel, sprowadzony z Niemiec - 25 000 zł Wrocław, tel. 0692/70-77-33

**FOTO MERCEDES 168 A-KLASSE**, 1999/00 r., 136 tys. km, 1700 ccm, CDI, szary metalik, bez wypadku, sprowadzony, zarejestrowany, klimatyzacja, 4 poduszki pow., ABS, ESP, wspom. kierownicy, c zamek, el. szyby, el. lusterka, podgrz. lusterka, alarm, immob., reg. kierownicy, kpl dokumentacja, właśc. niepłaci, stan bdb - 20 200 zł Kłodzko, tel. 0605/65-31-78 www.mars-autogielda.pl K77726718

**MERCEDES 168 A-KLASSE**, 1999/00 r., 152 tys. km, 1700 ccm, CDI, czarny met., 5-drzwiowy, 4 airbagi, ABS, ESP, klimat., el. 4 szyby, el. lusterka, c zamek, radio z CD 1mp3, Webasto, b. dobrze utrzymany, sprowadzony - 18 900 zł Żary, tel. 088/74-97-75

**MERCEDES 168 A-KLASSE CLASSIC**, 2000 r., 134 tys. km, 1700 ccm, CDI, biały, kpl dokumentacja, zarejestr., opłacony, karta pojazdu, bez wypadku, w kraju od roku, 5-drzwiowy, 5-bieg., wspom. kierownicy, c zamek, alarm, obrotomierz, ABS, 4 airbagi, SRS, kontrola trakcji, el. szyby, el. lusterka i szyberdach, 5 zagłówków, nowy hak, klimatyzowany schowek, garażowany, cena - 18 800 zł Głogów, tel. 0788/66-58-05

**MERCEDES 168 A-KLASSE**, 2000 r., CDI, czarny, el. szyby, klimat., panoramiczny dach, podgrz. fotele, Webasto, automatic, zarejestr., stan bdb - 21 500 zł Lwówek Śląski, tel. 0691/49-57-14

**MERCEDES 168 A-KLASSE AVANTGARDE**, 2000 r., 1600 ccm, benz., graficzny, klimat., bogate wyposaż. - 19 500 zł Nysa, tel. 0501/34-18-82

**MERCEDES 168 A-KLASSE**, 2000 r., 200 tys. km, 1700 ccm, CDI, srebrny, klimat., 4 airbagi, RO z CD, el. szyby i lusterka, bez wypadku - 23 000 zł Rawicz, tel. 0660/51-61-77

**MERCEDES 190**, 1989/97 r., 230 tys. km, 2000 ccm, benz., inst. gaz, ABS, c zamek, alufelgi, wspom. kierownicy, el. lusterka, podłokietniki, zarejestr., ubezpieczony, w ciągłej eksploatac. - 2 800 zł lub zamienie. Jelenia Góra, tel. 0607/16-23-20

**MERCEDES 190**, 1990 r., 2000 ccm, benz., inst. gaz, brązowy, lekko obniżony, c zamek - 4 000 zł Lubanów, tel. 0604/18-90-52

**MERCEDES 190 E**, 1990 r., 1800 ccm, benz., w.rysk, bordowy, wspom. kierownicy, szeroka lista, loka na tylnej klapie bagażnika, RO, zadbane, karta pojazdu, ważne przeglądy i OC - 4 700 zł Lubin, tel. 076/846-49-68, 0603/63-89-54

**MERCEDES 190**, 1991/92 r., 1800 ccm, czarny met., alufelgi, c zamek, wspom. kierownicy, el. szyberdach, kpl kół zim., stan bdb - 7 300 zł Olmuchów, powiat nyski, tel. 0663/42-52-12

**MERCEDES 190**, 1992 r., 1800 ccm, benz., czarny met., inst. gazowa LPG, wspom. kierownicy, szyberdach, el. ABS, 5-drzwiowy, RO CD/MP3, ciemne szyby, c zamek, halogeny, atrakc. wygląd, alufelgi - 6 000 zł Tel. 0781/33-68-06

**MERCEDES 190**, 1992/96 r., 260 tys. km, diesel, biały, 5-bieg, hak, el. szyby, el. lusterka, c zamek, szeroka lista, wspom. kierownicy, ABS, bez korozji, zarejestr., ważne przeglądy i OC do 09 2009 r. - 7 000 zł Gryfów Śląski, powiat lwówecki, tel. 0600/85-83-77

**MERCEDES 190**, 1993 r., 170 tys. km, 2000 ccm, diesel, kolor stalowy, zarejestr., c zamek, wspom. kierownicy, ABS, czarne wnętrze, szeroka lista, oryginalne radio, nowa chłodnica, kločki i tarcze hamulcowe, 4 nowe amortyzatory, stan bdb - 8 500 zł Kobierzyce, tel. 071/311-19-04, 0604/92-36-27

**MERCEDES 190 SKŁADAK**, 1994 r., 2000 ccm, benz., inst. gaz, popielawy, c zamek, RO, bez wypadku, zużycie gazu 10/100 km, stan silnika bdb, stan ogólny db, używany przez kobietę - 2 999 zł Gryfów Śl., powiat lwówecki, tel. 0609/45-16-85

**MERCEDES 202 W C-KLASSE**, 1993 r., 1800 ccm, diesel, granatowy met., wspom. kierownicy, el. szyberdach, el. lusterka, c zamek, ABS, airbag, nowe opony, w kraju od miesiąca, ważne przeglądy i OC, stan bdb - 10 000 zł Legnica, tel. 0661/77-37-15

**MERCEDES 202 W C-KLASSE**, 1993 r., 2000 ccm, diesel, sprow. - 16 500 zł + opłaty Wrocław, tel. 0507/49-18-54

**MERCEDES 202 W C-KLASSE**, 1993/94 r., 255 tys. km, 2000 ccm, diesel, szary met., ABS, el. lusterka i dach, c zamek, hak, RO z CD, ważne przeglądy i OC, stan idealny - 14 000 zł Wilczków, powiat wrocławski, tel. 0508/51-43-97

**FOTO MERCEDES 202 W C-KLASSE SEDAN**, 1994 r., 240 tys. km, 1800 ccm, benzyna, bordowy metalik, zarejestrowany, pierwsza rejestracja 1997 r., c zamek, ABS, wspom., airbag, radio, faktura - kupujący zwolniony z opłaty skarbowej, bardzo zadbane - brzdzy, garażowany, kpl dokumentacja - 10 500 zł Lubomierz, powiat lwówecki, tel. 075/783-39-42, 0504/11-76-57 www.mini-max-autogielda.pl K77726638

**FOTO MERCEDES 202 W C-KLASSE SEDAN**, 1994 r., 2500 ccm, diesel, czerwony, c zamek, wspom. kierownicy, alarm, ABS, ASR, EBD, 2 airbagi, RO z CD, garażowany, 1 właśc. w kraju, stan bdb, alufelgi, el. lusterka - 15 900 zł Wałbrzych, tel. 074/842-55-50, 0607/15-20-09 www.vegacar autogielda.pl K77726778

**MERCEDES 202 W C-KLASSE ELEGANCE**, 1994 r., 2000 ccm, diesel, zółt, stan bdb - 12 500 zł Bytom Odrzański, tel. 068/388-48-19, 0660/70-54-97

**MERCEDES 202 W C-KLASSE SEDAN**, 1994 r., 240 tys. km, 2800 ccm, benz., czerwony, el. szyby, szyberdach, el. lusterka, ABS, c zamek, hak, 2 airbagi, alufelgi, kpl kół zim., welurowa tap., stan bdb - 9 500 zł Jelenia Góra, tel. 0506/51-98-42

**MERCEDES 202 W C-KLASSE**, 1994 r., 2000 ccm, diesel, granatowy met., ABS, el. szyby, wspom. kierownicy, hak, alufelgi, el. lusterka, c zamek, alarm + pilot, ekonomiczny - 12 700 zł lub zamienie Kobierzyce, tel. 071/311-19-04, 0604/92-36-27

**MERCEDES 202 W C-KLASSE**, 1994 r., 1998 ccm, diesel, sprowadzony, do opłacenia - 17 900 zł Radwanice, powiat wrocławski, tel. 0694/27-48-51

**MERCEDES 202 W C-KLASSE**, 1994/95 r., 2200 ccm, diesel, 1 właśc. w kraju, zarejestr., wspom. kierownicy, airbag, c zamek, el. lusterka i szyberdach, nowe opony, zderzaki i lusterka w kolorze nadwozia, stan bdb - 10 800 zł lub zamienie Złoty Stok, powiat ząbkowski, tel. 0600/94-24-15

**FOTO MERCEDES 202 W C-KLASSE SEDAN**, 1995 r., 213 tys. km, 2200 ccm, diesel, czerwony, automaticzna skrzynia biegów, zadbane, oszczędny 7,5/100 km po mieście, alarm, 4-drzwiowy, klimat., c zamek, alum. felgi, reg kierownicy, wspom. kierownicy, stan bdb, kpl dokumentacja - 16 000 zł Lubin, tel. 0691/04-80-86, 1409693788

**FOTO MERCEDES 202 W C-KLASSE**, 1995 r., 2200 ccm, diesel, granatowy metalik, klimatyzacja, ABS, el. szyby, el. lusterka, wspomaganie kier. c zamek, 2 airbagi, 1700 ccm, benz., 2000 ccm, benz., 220 tys. km, 2000 ccm, benz., zły met., 4 airbagi, klimat., ABS, wspom. kier., el. szyby, el. lusterka, RO, serwisowany, zarejestrowany - 16 900 zł Wrocław, tel. 0603/86-67-71

ka, reflektory, wspom. kierownicy, RO z CD + MP3 Sony, 6 głośników, alufelgi, hak, ekonomiczny, podłokietnik, c zamek z pilot + alarm, podgrz. szyba i lusterka, lakier, zderzaki, ważne przeglądy i OC, atrakc. wygląd - 3 500 zł Głogów, tel. 0665/15-95-49

**MERCEDES 202 W C-KLASSE**, 1995 r., 178 tys. km, 1800 ccm, benz., czerwony, stan techn. i wizualny bdb, 1 właśc. w kraju, nowa inst. gaz, z sekwenyjnym wtryskiem (na gwarancji), 2 kpl kół, alufelgi, c zamek, szyberdach, zadbane wnętrze - 14 500 zł lub zamienie na mniejszy, Wrocław, tel. 0793/43-64-13

**MERCEDES 202 W C-KLASSE**, 1995 r., 179 tys. km, 1800 ccm, benz., czerwony, stan techn. idealny, inst. gaz z sekwenyjnym wtryskiem, alufelgi, c zamek, wspom. kierownicy, el. lusterka, 1 właśc., w kraju od od 21at. - 14 500 zł lub zamienie na Audi 80. Wrocław, tel. 0793/43-64-13

**MERCEDES 202 W C-KLASSE**, 1995/96 r., 240 tys. km, 2000 ccm, benz., 16V, granatowy met., zarejestr. 2 airbagi, wspom. kier., c zamek, ABS, RO, kpl kół zim., ks. serwisowa, szyberdach, immob., stan idealny - 16 200 zł, możliwe raty, Nysa, tel. 077/420-50-81, 0513/09-70-51

**MERCEDES 202 W C-KLASSE SEDAN**, 1995/96 r., 2000 ccm, diesel, 4-drzwiowy, ekonomiczny, zadbane - 18 500 zł Wrocław, tel. 0509/61-35-29

**MERCEDES 202 W C-KLASSE**, 1995/96 r., 245 tys. km, 2000 ccm, diesel, granatowy, 2 airbagi, c zamek, el. szyby, lust. i szyberdach, ABS, wspom. kierownicy, podłokietniki, RO, ks. serwisowa, zadbane, stan idealny - 17 500 zł Zgorzelec, tel. 0660/82-45-84

**MERCEDES 202 W C-KLASSE**, 1996 r., 200 TDI, czarny met., zarejestr., ubezpieczony, klimat., pełne wyposaż. - 15 900 zł Jelenia Góra, tel. 0604/35-22-07, 0605/14-58-94

**FOTO MERCEDES 190 D**, 1989 r., 394 tys. km, 2000 ccm, brązowy metalik, el. reg lusterka, RO, klimat., 16V, granatowy met., zarejestr. 2 airbagi, wspom. kier., c zamek, ABS, RO, kpl kół zim., ks. serwisowa, szyberdach, immob., stan idealny - 16 200 zł, możliwe raty, Nysa, tel. 077/420-50-81, 0513/09-70-51

## KUPIĘ KAŻDE AUTO CAŁE LUB USZKODZONE

OR072692 OSOBOWE LUB DOSTAWCZE

WALBRZYCH. TEL. 0-693 156 334

wspom. kier., sprężyny H&R, filtr TRK&N, kierownica firmy Raid, ksenony 8000k - 10 000 zł Wrocław, tel. 0607/45-41-38, 0187/TAWMT

**MERCEDES 202 W C-KLASSE SEDAN**, 1996 r., 222 tys. km, 1800 ccm, benz., 122 KM, biały, c zamek, immob., el. lusterka i szyberdach, oryg. RO Mercedes, alarm, składane zagłówki tylne, 2 kpl kluczyków typu „scyzoryki”, alufelgi, hak, 2 airbagi, zarejestr. w kraju, ubezpieczony, stan bdb - 11 900 zł Wrocław, tel. 0693/16-26-91

**MERCEDES 202 W C-KLASSE SEDAN**, 1996/97 r., 200 tys. km, 1800 ccm, benz., czarny met., wspom. ABS, 2 airbagi, el. szyberdach, el. lusterka, hak odpinany, alufelgi, RO, w kraju od roku, 1 właśc., garażowany, stan bdb, zarejestr. - 10 900 zł Chojnów, powiat legnicki, tel. 0793/57-01-13

**MERCEDES 202 W C-KLASSE**, 1998 r., 171 tys. km, 1800 ccm, benz., winiowy met., alufelgi, kpl kół zim., klimat., 4 airbagi, ABS, el. szyby, el. lusterka, c zamek, bez wypadku, stan techn. bdb - 14 900 zł Strzelin, tel. 0604/10-73-42

**MERCEDES 202 W C-KLASSE SPORTLINA KOMBI**, 1998 r., 151 tys. km, 2400 ccm, benz., V6, granatowy met., skórzana tap., klimatronic 2-strefowy, pełne wyposaż. - 22 000 zł Wrocław, tel. 0606/99-19-27

**MERCEDES 202 W C-KLASSE**, 1998 r., 151 tys. km, 2400 ccm, benz., V6, granatowy met., skórzana tap., klimatronic 2-strefowy, pełne wyposaż. - 22 000 zł Wrocław, tel. 0606/99-19-27

**MERCEDES 202 W C-KLASSE CLASSIC KOMBI**, 2000 r., 213 tys. km, 2200 ccm, CDI, ciemno granatowy metalik, 1 właśc. w kraju, ABS, ESP, 4 airbagi, klimatyz., 2-stref. podgrz. spryskiwacze szyby, system podgrz. silnika, RO z CD, el. otw. szyby, czujnik niezależ. deszczu, samoczynne zamykanie po zmrzoku, zestaw głośnomów., el. reg i podgrz. lust., automatic - 22 700 zł Wołów, tel. 071/389-65-51, 0698/52-02-15

**MERCEDES 202 W C-KLASSE KOMBI**, 2000 r., 167 tys. km, 2200 ccm, CDI, kolor srebrny metalik, klimatyzacja, ogrzewanie Webasto, automatic, el. otw. szyby i szyberdach, stan b. dobry - 17 200 zł + opłaty Wrocław, tel. 0509/05-37-47

**FOTO MERCEDES 203 W C-KLASSE KOMBI**, 2001 r., 140 tys. km, 2200 ccm, CDI, czarny, c zamek, immob., ABS, alarm, wspom. kierownicy, el. szyby, el. lusterka, podgrz. lusterka, airbag, el. reg. fotele, klimatronic, halogeny, reg. kierownica, lakierowana nie zderzaki i lusterka, RO z CD, stan bdb, serwisowany - 37 700 zł, możliwe raty Ząbkowice Śląskie, tel. 0506/18-32-52, 074/810-03-02 www.kalmar-autogielda.pl K77727848

**MERCEDES 203 W C-KLASSE AVANTGARDE**, 2001/02 r., 149 tys. km, 2000 ccm, benz., inst. gaz, czarny met., 165 KM, 8 airbagów, klimatronic, pełne wyposaż. elektr., alufelgi 17", ABS, ESP, przyczołowa ro rejestr., Tiptronic, ksenony - 29 500 zł Jelenia Góra, tel. 0502/72-32-96

**MERCEDES 203 W C-KLASSE SEDAN**, 2001/02 r., 160 tys. km, 2200 ccm, CDI, kolor winiowy metalik, bez wypadku, zarejestrowany 8 poduszek pow., ABS, RO z CD, ESP, SRS, EDS, el. otw. 4 szyby, centr. zamek, wspomaganie kier., 6



**❖ FOTO MERCEDES 211 W E-KLASSE KOMBİ**, 2004 r., 141 lvs km, 2150 ccm, CDI, granatowy, garazowany, kierowca niepalacy, pełna dokument, i właściciel, sprzedawcy, zarejestr., ABS, alum felgi, automat skrzynia bieg, c. zamek, el. otw. szyby, el. reg. lusterka, ESP, immobilizer, klimatyzacja, komputer pokł., pod pow., RO, stan idealny - 58 000 zł do uzgodnienia. Kedzierzyn-Koźle, tel. 0608/39-03-21, 077482-01-11 I187WJ94K

**MERCEDES 211 E-KLASSE AVANTAGE SEDAN**, 2005 r., 138 lvs km, 3200 ccm, CDI, V6, srebrny met., pełne wyposaż., DVD, skrzynia 7G, klimatronic 4-stref. komputer, bixenony, nawigacja, skórzana tap., alufelgi, RO z CD, automat, Tiptronic, sport. skrzynia bieg, sprow., zarejestr., ks. serwisowa - 87.500 zł. Mogilno, tel. 0504/25-53-56

**MERCEDES 211 W E-KLASSE**, 2006 r., 150 lvs km, 2200 ccm, CDI, srebrny met., klimatronic, nawigacja duża, wspornik kierownicy, airbag, ESP, ABS, RO z CD, automat, alufelgi, stan idealny, bez wypadku - 57 800 zł + opłaty. Wrocław, tel. 0790/22-74-04

**❖ FOTO MERCEDES 215 CLS COUPE**, 2005/06 r., 3200 ccm, CDI, szary met., najbardziej awersja wyposażenia, alufelgi 2 kpl., 7-biegowy, monitory na zagłówkach, rok na gwarancji wszystkie części, drewniane dodatki, skórzana tapicerka - 30.000 EUR + opłaty. Chojnów, powiat legnicki, tel. 0604/13-21-20 I187WA7Y3

**❖ MERCEDES 220 W S-KLASSE**, 1999 r., 198 lvs km, 5000 ccm, benz., inst. gaz, błękitny metalik, z salonu, pełne wyposaż., nowa inst. gazowa prod. holenderskiej, faktura VAT, stan idealny - 46.000 zł. Legnica, tel. 0602/68-89-80 I187TWXF

**❖ FOTO MERCEDES 220 W S-KLASSE**, 2000 r., 3200 ccm, benzyna, perłoniebieski, zadbany, w kraju od roku, kpl. dokumentacja, ważne OC i przegląd, ABS, alarm, c. zamek, immob., wspornik kier., alufelgi, el. szyby, el. lusterka, podgrz. lusterka, el. reg. fotele, airbag, klimatronic, automat, szyberdach, nawigacja, ksenony - 49.000 zł, możliwa zamiana na terenowy, osob. z dopłatą lub tańszymi Strzeżel, tel. 0698/72-72-17, 0500/43-43-43 www.dea.autogielda.pl K37605428

**❖ MERCEDES 220 W S-KLASSE**, 2001 r., 3200 ccm, CDI, srebrny met., pełne wyposaż., 2 telewizory, stan techn. bdb - 59.000 zł. Tel. 0601/41-69-52 W01536778

**❖ MERCEDES 220 W S-KLASSE**, 2002 r., 167 lvs km, 3200 ccm, CDI, srebrny metalik, pełne wyposażenie, szyberdach, aluminiowe felgi 18", nowe opony, zadbany, stan techn. bdb, zarejestrowany, serwisowany - 80.000 zł lub zam. na tańszy z dopłatą. Oleśnica, tel. 0885/32-00-82 I40969358

**MERCEDES 220 W S-KLASSE**, 2002 r., 186 lvs km, 4000 ccm, CDI, 250 KM, srebrny met., skórzana tap., ksenony, nawigacja Comand, Distronic, Keyless Go, szyberdach, parktronic, alufelgi, w 100% bez wypadku, w kraju od 2 dni - 49.900 zł. Tel. 0601/75-71-11

**❖ MERCEDES 220 W S-KLASSE**, 2005 r., 70 lvs km, 3800 ccm, wysryk, srebrny metalik, ABS, ESP klimat., automat, docieganie drzwi, el. otw. klapa bagażnika, podgrz. i wentylowana diebla, bogata wersja wyposażenia, stan idealny, ks. serwisowa - 93.000 zł. Legnica, tel. 0602/68-89-80 I187TWFT

## MITSUBISHI

**MITSUBISHI CARISMA**, 1996 r., 195 lvs km, zielony met., klimatronic, el. szyby, klimat., el. lusterka, c. zamek, ABS, wspornik kierownicy, RO - 7.500 zł + opłaty. Kepno, tel. 069/50-57-15

**MITSUBISHI CARISMA SEDAN**, 1997 r., 170 lvs km, 1800 ccm, benz., zielony, klimat., c. zamek, wspomaganie kier., 2 airbagi, welurowa tap., alarm + pilot, el. szyby i lust., ekonomiczny, zadbany, stan bdb, sprow. z Niemiec, w kraju od pół roku, zarejestr., ważne przegląd i OC - 10.500 zł. Chojnów, powiat legnicki, tel. 05137/0-94-71

**MITSUBISHI CARISMA**, 1997 r., 165 lvs km, 1800 ccm, wysryk, czerwony, 2 airbagi, ABS, c. zamek, el. szyby, el. lusterka, nakładki na prog., sprow., opłacony - 8.400 zł. Mirsk, powiat lwówecki, tel. 0663/37-43-64, 0697/13-30-54

**MITSUBISHI CARISMA GDI**, 1998 r., 179 lvs km, 1800 ccm, 125 KM, srebrny met., 5-drzwiowy, wspornik kierownicy, c. zamek, ABS, 4 airbagi, 4 el. szyby, el. lusterka, klimatronic, immob., RO, welurowa tap., zdezerż. i lust. w kol. nadwozia, bez wypadku, zadbany, i właściciel, sprzedawcy z Niemiec, ks. serwisowa, stan bdb - 8.300 zł + opłaty. Jawor, tel. 0604/32-58-10

**❖ FOTO MITSUBISHI CARISMA hatchback**, 1998/99 r., 150 lvs km, 1900 ccm, TDI, czarny, stan idealny, bez wypadku, i właściciel, klimatyzacja, ABS, wspomaganie kier., centralny zamek, el. szyby i lusterka, welurowa tap., nowe opony, 4 airbagi, oryginalny lakier, zadbany, atrakcyjny wygląd, 90 KM - 9.900 zł, możliwe raly lub zamienie + opłaty 1.200 zł. Ciemuchów, powiat nyski, tel. 0694/62-08-79, 0694/61-95-05 K77719108

**MITSUBISHI CARISMA**, 1999 r., 205 lvs km, 1900 ccm, TDI, bordowy met., 4 airbagi, ABS, klimat., wspornik kierownicy, c. zamek, obrotomierz, el. szyby, halogeny, sprow., opłacony, stan bdb - 13.900 zł. Gryfów Śląski, tel. 075/781-12-09, 0600/43-68-45

**MITSUBISHI CARISMA**, 1999 r., 83 lvs km, 1800 ccm, srebrny, klimat., ABS, el. szyby, 4 airbagi, stan idealny - 10.800 zł + opłaty. Piotrowice, tel. 0698/13-57-94

**❖ FOTO MITSUBISHI CARISMA GDI ELEGANCE**, 2000 r., 178 lvs km, błękitny met., kierowca niepalacy, sprzedawcy, zarejestr., ABS, alum felgi, c. zamek, el. otw. szyby (4), el. reg. lusterka, immobilizer, klimatyzacja, komputer pokł., pod pow., reg. kierownicy, RO, wspornik kier., - 15.000 zł. Żary, tel. 0880/61-12-28 I187WJA4X

**MITSUBISHI CARISMA**, 2000/01 r., 195 lvs km, 1600 ccm, 16V + inst. gaz, srebrny met., zarejestr., 4 airbagi, bez wypadku, klimat., ABS, c. zamek + pilot, el. szyby, wspornik kier., RO z CD, komputer, alufelgi, kpl. opon zim., ks. serwisowa, stan idealny - 15.900 zł. Nysa, tel. 077420-50-81, 0513/09-70-61

**MITSUBISHI CARISMA**, 2004 r., 90 lvs km, 1900 ccm, Di-D, srebrny, klimat., ABS, skórzana tap., el. szyby, 4 airbagi, alufelgi, stan idealny - 27.000 zł + opłaty. Piotrowice, tel. 0698/13-57-94

**MITSUBISHI COLT**, 1990 r., 1500 ccm, benz., 3-drzwiowy, RO + głośniki, komputer - 2.000 zł. Wrocław, tel. 0691/50-36-34

**MITSUBISHI COLT**, 1991 r., 202 lvs km, 1300 ccm, benz., czerwony, garazowany, el. reg. reflektory, automat światła, nowe amortyzatory i ukł. wydechowy, ważne przegląd i OC, kpl. kół leżących, c. zamek - 2.200 zł. Łańna, powiat lubanski, tel. 0793/10-89-06 po godz. 16

**MITSUBISHI COLT**, 1994 r., 1300 ccm, benz., srebrny met., wspornik kier., podgrz. fotele, stan idealny - 3.800 zł lub zamienie. Lubnów, powiat ząbkowski, tel. 0696/35-30-40

**MITSUBISHI COLT**, 1995 r., 140 lvs km, 1200 ccm, srebrny met., stan bdb, wspornik kierownicy, zdezerż. w kolorze nadwozia + drugi, jako towarowy - 2.000 zł - 4.000 zł. Zielona Góra, tel. 068/359-30-02, 0506/11-80-12

**MITSUBISHI COLT**, 1997 r., 1300 ccm, benz., niebieski, c. zamek, 2 airbagi, wspornik kierownicy, przegląd i OC do 11 2009 r., 2 kpl. kół (zim., zim.), alufelgi,

zużycie paliwa 5l/100 km - 7.200 zł lub zam. na Alfę Romeo 156, może być do poprawek. Bukowica, powiat milicki, tel. 0783/02-47-53, 0693/84-12-49

**MITSUBISHI COLT**, 1997 r., 160 lvs km, 1300 ccm, benz., 16V, czerwony, 2 airbagi, ABS, wspornik kierownicy, c. zamek, obrotomierz, el. szyby, halogeny, sprow., bez wypadku, ekonomiczny, opłacony, stan bdb - 7.900 zł. Gryfów Śląski, tel. 075/781-12-09, 0600/43-68-45

**MITSUBISHI COLT**, 1997 r., srebrny, ABS, zadbany - 7.000 zł + opłaty. Wrocław, tel. 0504/56-29-60

**MITSUBISHI COLT**, 1998 r., 149 lvs km, 1300 ccm, wysryk, granatowy, 2 airbagi, wspornik kierownicy, cyfrowy licznik, 3-drzwiowy, zdezerż. w kol. nadwozia - 5.200 zł + opłaty. Mirsk, powiat lwówecki, tel. 0663/37-43-64, 0697/13-30-54

**MITSUBISHI COLT**, 2005 r., 28 lvs km, 1300 ccm, złoty met., klimat., ABS, el. szyby, c. zamek, serwo, 4 airbagi, stan idealny - 24.500 zł + opłaty. Piotrowice, tel. 0698/13-57-94

**MITSUBISHI COLT**, 2006 r., 138 lvs km, 1500 ccm, diesel, srebrny, szyberdach, klimat., 6 airbagów, c. zamek, RO z CD, alarm, komputer, ABS, ASR, el. szyby, el. lusterka, podłokietnik, wspornik kierownicy, ks. serwisowa, i właśc., stan idealny, alufelgi - 24.500 zł. Jawor, tel. 0603/48-89-02

**MITSUBISHI COLT**, 2008 r., 5 lvs km, 1500 ccm, Di-D, złoty met., 5-drzwiowy, klimat., ABS, el. szyby, c. zamek, serwo, 4 airbagi, alufelgi - 36.000 zł + opłaty. Piotrowice, tel. 0698/13-57-94

**MITSUBISHI ECLIPSE**, 1992 r., 2000 ccm, 16V, czerwony, klimat., pełne wyposaż. elektr., wspornik kierownicy, alufelgi, c. zamek, na niem. tablicach - 3.500 zł + opłaty. Jawor, tel. 0661/11-50-11

**MITSUBISHI ECLIPSE**, 1993 r., 2000 ccm, benz., czarny, c. zamek, alufelgi, klimatyzacja, immobilizer - 8.900 zł. Nowa Ruda, tel. 0601/47-73-67

**MITSUBISHI ECLIPSE COUPE**, 1994 r., 150 lvs km, 2000 ccm, turbo E, szary met., czarny dach, wszystkie elektr. dodatki, ABS, alufelgi, wersja USA, automat, el. szyby, automat, pasy, ważne przeglądy i OC, wspornik kierownicy, RO z CD Sony, po wymianie sprężarki i alternatora - 4.900 zł. Wrocław, tel. 0698/81-44-74, 0662/63-52-89

**MITSUBISHI ECLIPSE GT**, 1996 r., 180 lvs km, 2000 ccm, 16V, czerwony, wspornik, klimat., 2 airbagi, pełne wyposaż. elektr., obniżony, alufelgi 18", c. zamek, bez wypadku, halogeny, ks. serwisowa, ważne przeglądy i OC, kpl. dokumentacja - 18.900 zł. Kębobuzo, powiat wrocławski, tel. 0885/84-29-59, 0887/70-98-44

**MITSUBISHI ECLIPSE GT**, 2002 r., 60 lvs km, 2400 ccm, czerwony met., b. zadbany, klimat., alufelgi, manualna skrzynia bieg, kubek fotele, spoiler tyłu (skrzydło), używany tyłko w Kalifornii - 29.900 zł. Wrocław, tel. 0660/73-27-31

**MITSUBISHI GALANT SEDAN**, 1991 r., 1800 ccm, benz., inst. gaz, jasnogratyfolny met., stan bdb, ABS, wspornik kierownicy, alufelgi 16" gwiazdy, ekonomiczny, garazowany, c. zamek, ważne przeglądy i OC, i właśc. od 8 lat, stan onon db, alarm, podgrz. lusterka, RO z RDS - 2.900 zł lub zamienie na inny cenniejszy lub busa. Wrocław, tel. 0790/42-30-60, 0691/92-11-51

**MITSUBISHI GALANT**, 1993 r., 2000 ccm, turbo D, bialo-czerwony, c. zamek, el. lusterka, el. szyby i szyberdach, ciemne szyby, halogeny, nowe opony, nowy model, ważne przeglądy i OC - 3.700 zł. Nysa, tel. 0721/26-47-26

**MITSUBISHI GALANT**, 1995 r., 1800 ccm, 16V, niebieski met., wspornik kierownicy, c. zamek, szyberdach, ABS, 2 airbagi, pełne wyposaż. elektr. - 2.900 zł. Kobierzyce, powiat wrocławski, tel. 0501/85-00-87, 0667/52-30-90

**MITSUBISHI GALANT SEDAN**, 1995 r., 1800 ccm, benz., biały, wspornik kierownicy, ABS, c. zamek, 4 el. szyby, 5-bieg, welurowa tap., dzieł. liny kanapa, zarejestr., zadbany, stan bdb - 3.600 zł lub zamienie na inny Wrocław, tel. 0723/15-77-93, 0885/23-18-88

**MITSUBISHI GALANT**, 1996 r., 1700 ccm, benz., zielony met., 2 airbagi, c. zamek, klimat., sprow. z Niemiec - 6.800 zł. Trzebnica, tel. 071/387-13-75, 0606/77-92-47

**MITSUBISHI GALANT KOMBİ**, 1997 r., 165 lvs km, 2500 ccm, 24V, czerwony met., pełne wyposaż. elektr., lompomat, stan bdb - 7.800 zł. Głogów, tel. 0697/57-82-90

**MITSUBISHI GALANT SEDAN**, 1998 r., 170 lvs km, 3000 ccm, TDI, srebrny met., 4 airbagi, ABS, el. lusterka i 4 szyby, klimatronic dwustrefowy, welurowa tap., alarm + c. zamek + pilot, alufelgi, RO z CD, spradowzony, bez wypadku, zarejestr., zadbany, stan bdb - 16.900 zł. Duszniki Zdrój, powiat kłodzki, tel. 0695/49-72-46

**MITSUBISHI GALANT KOMBİ**, 1998 r., 160 lvs km, 2000 ccm, benz., diemnozielony, 4 airbagi, klimatronic, el. 4 szyby, el. lusterka, ABS, wspornik kierownicy, el. szyberdach, stan bdb, sprzedawcy, welurowa tap., i właśc. zadbany - 10.900 zł. Złotoryja, tel. 0512/29-76-87

**MITSUBISHI GALANT KOMBİ**, 1999 r., 190 lvs km, 2000 ccm, turbo D, granatowy met., 4 airbagi, klimatronic, ABS, wspornik kierownicy, c. zamek, wszystkie elektr. dodatki, halogeny, relingi dach, roleta bag., tydzień w kraju, stan bdb - 14.800 zł. Gryfów Śląski, tel. 075/781-12-09, 0600/43-68-45

**MITSUBISHI GALANT**, 1999 r., 130 lvs km, 2400 ccm, benz., srebrny, klimatronic, 4 airbagi, el. 4 szyby, el. otw. szyby i lust., alarm + c. zamek, sprowadzoney - 11.800 zł. Jawor, tel. 060/189-05-26

**MITSUBISHI LANCER**, 1992 r., 1500 ccm, srebrny met., 5-drzwiowy, wspornik kierownicy, c. zamek, welurowa tap., na zach. tablicach, stan bdb - 2.000 zł. Chojnów, powiat legnicki, tel. 0692/18-12-97

**MITSUBISHI LANCER GL**, 2000 r., 113 lvs km, 1300 ccm, 16V, srebrny met., 75 KM, i właśc., z salonu, RO z CD, wspornik kierownicy, wszystkie elektr. dodatki, nowy rozrząd, paski, oleje, welurowa tap., airbag, bez wypadku, kpl. dokumentacja - 11.900 zł. Strzeżel, tel. 0602/44-78-77

**MITSUBISHI SPACE STAR**, 2001 r., 175 lvs km, 1300 ccm, benz., 16V, niebieski met., 4 airbagi, ABS, klimat., wspornik kierownicy, c. zamek, el. szyby (4), RO, halogeny, bez wypadku, sprow., opłacony, stan idealny - 16.800 zł. Gryfów Śląski, tel. 075/781-12-09, 0600/43-68-45

**MITSUBISHI SPACE WAGON**, 1997 r., 231 lvs km, 1998 ccm, turbo D, bialo-wisniowy, 7-osobowy, serwisowany, zarejestr., pełne wyposaż. elektr., stan bdb, bez wypadku - 10.300 zł. Międzybórz, tel. 062/785-62-74, 0695/83-87-26

## NISSAN

**NISSAN 100 NX**, 1991 r., 1600 ccm, benz., 16V, czarny, zdejmowany dach Targa, ABS, 5-bieg, el. lusterka, c. zamek, alufelgi, welurowa tap., ciemne szyby z ateslem, RO z CD, zarejestr., kara pojazdu, zadbany - 2.700 zł lub zamienie na inny Wrocław, tel. 0723/15-77-93, 0669/61-61-41

**NISSAN 100 NX**, 1993 r., 110 lvs km, 1600 ccm, 16V, grafiowy met., el. szyby, el. lusterka, zadbany, atrak.

wygląd, sprow. z Niemiec - 4.500 zł + opłaty. Lwówek Śląski, tel. 0504/74-65-83

**NISSAN 350 Z PREMIUM**, 2004 r., 70 lvs km, 3500 ccm, benz., 290 KM, srebrny met., ABS, ASC, alufelgi 18", alarm, c. zamek, immob., klimatronic, system kontroli trakcji, ksenony, skórzana tap., bez wypadku, RO z CD system Bose, 4 airbagi, wielofunkcyjna kier., parktronic, halogeny, nawigacja, sprow., stan bdb, opłacony - 56.500 zł, możl. wystania zdjęć na e-mail. Wrocław, tel. 0790/22-23-35, 071/393-16-88, nr GG: 10484570

**NISSAN 350 Z**, 2007 r., 15 lvs km, 3500 ccm, benz., czarny met., bogale wyposaż., zarejestr. w kraju, serwisowany - 96.000 zł. Krotoszyn, tel. 062/72-64-68, 0500/65-86-65

**NISSAN ALMERA hatchback**, 1995 r., 164 lvs km, 1400 ccm, 16V, srebrny met., 3-drzwiowy, wspornik kierownicy, 2 airbagi, el. lusterka i szyberdach, stan bdb, kola zimowe - 5.499 zł + opłaty 1.260 zł. Wrocław, tel. 0697/26-11-50

**NISSAN ALMERA SEDAN**, 1996 r., 150 lvs km, 1600 ccm, benz., zielony met., 2 airbagi, ABS, wspornik kierownicy, c. zamek, el. szyby (4), obrotomierz, welurowa tap., sprow., opłacony, stan bdb - 8.900 zł. Gryfów Śląski, tel. 075/781-12-09, 0600/43-68-45

**NISSAN ALMERA hatchback**, 1996 r., 124 lvs km, 1400 ccm, benz., 16V, srebrny met., 4-drzwiowy, wspornik kierownicy, c. zamek, el. lusterka, alufelgi + kola zimowe, w kraju od roku - 5.900 zł. Oława, tel. 0601/53-99-68

**NISSAN ALMERA**, 1997 r., 2000 ccm, diesel, czerwony, 2 airbagi, ABS, c. zamek, 5-drzwiowy, wspomaganie, zdezerż. i lusterka w kolorze nadwozia, bez wypadku i korozji, stan bdb, zarejestrowany - 9.400 zł. Duszniki Zdrój, tel. 0695/49-72-46

**NISSAN ALMERA**, 1997 r., 178 lvs km, 1400 ccm, benz., zielony met., c. zamek, alarm, RO z CD, iI właśc., stan techniczny bdb - 8.300 zł. Wrocław, tel. 0790/23-08-29

**NISSAN ALMERA**, 1998 r., 128 lvs km, 2000 ccm, diesel, niebieski metalik, wspomaganie, cenz. zamek, el. otw. szyby i szyberdach, el. reg. lusterka, 2 poduszki pow. alarm, felgi, stan super - 11.500 zł. Wrocław, tel. 0601/77-82-90

**NISSAN ALMERA**, 1999 r., 183 lvs km, 1400 ccm, benz., 16V, bordowy met., 5-drzwiowy, 5-bieg, 4 airbagi, wspornik kierownicy, c. zamek, el. szyby, obrotomierz, ekonomiczny, sprow., opłacony, stan bdb - 11.900 zł. Gryfów Śląski, tel. 075/781-12-09, 0600/43-68-45

**❖ FOTO NISSAN ALMERA**, 2000 r., 1500 ccm, benzyna, seledynowy metalik, c. zamek, immob., ABS, wspornik kier., el. szyby, airbag, reg. kier., 3-drzwiowy, bez wypadku, stan bdb, zarejestr. w kraju - 12.900 zł. Paczków, powiat nyski, tel. 0692/34-52-45, 0606/43-74-16, 0505/01-38-71 K77713298

**NISSAN ALMERA TINO**, 2000 r., 130 lvs km, 2200 ccm, turbo D, srebrny met., klimat., ABS, airbagi, reg. ster i wspornik kierownicy, c. zamek + pilot, el. lusterka, el. szyby, immobilizer, zarejestr., w kraju od 6 mies. - 21.500 zł. Kamieniec Ząbkowski, tel. 074/817-35-97

**NISSAN ALMERA TINO**, 2000 r., 143 lvs km, 2200 ccm, DTI, srebrny met., 2 airbagi, klimat., wsporn., el. lusterka, ABS, c. zamek, el. szyby, RO, welurowa tap., immob., reg. kierownica, i właśc. w kraju, stan bdb, zarejestr. - 21.500 zł. Lubin, tel. 0502/25-66-88

**NISSAN ALMERA N-16**, 2000 r., 125 lvs km, 2200 ccm, dCi, srebrny met., el. szyby, el. lusterka, wspornik kierownicy, ABS, ryg, RO, c. zamek, klimat. - 15.500 zł. Środa Śląska, tel. 0785/65-28-93

**❖ FOTO NISSAN ALMERA II hatchback**, 2000/01 r., 187 lvs km, 1500 ccm, 16V, niebieski metalik, kupiony w salonie w Polsce w 01.2001 r., klimatyzacja, 2 airbagi, wspornik kierownicy, ABS, c. zamek, alarm, immob., el. szyby, el. lusterka, welurowa tap., RO 5-drzwiowy, 2 kpl. opon, stan bdb - 11.900 zł. Wrocław, tel. 0608/10-12-15 K77718938

**❖ FOTO NISSAN ALMERA hatchback**, 2001 r., 140 lvs km, 2200 ccm, dTi, srebrny metalik, i właściciel, serwisowany, bez wypadku, garazowany, klimatronic, 4 airbagi, el. 4 szyby, el. lusterka, ABS, ESP, EBD, RM, lompomat, komputer, c. zamek, immob., alarm, alufelgi, wspornik kier., welurowa tap., 5-drzwiowy, podgrz. lusterka, reg. kier. - 17.900 zł, możliwe raly lub zamienie. Legnica, tel. 0668/84-80-75 K77714818

**❖ FOTO NISSAN ALMERA TINO**, 2001 r., 167 lvs km, 2200 ccm, TDI, perlwersy met., c. zamek, immob., ABS, wspornik kier., el. szyby, el. lusterka, 4 airbagi, klimat., welurowa tap., reg. kier., 5-drzwiowy, bez wypadku, i właśc. w kraju, stan bdb - 20.999 zł, możliwe raly lub zamienie. Legnickie Pole, tel. 078/658-20-02, 0605/28-37-83 K77726378

**NISSAN ALMERA N-16**, 2001 r., 60 lvs km, 1500 ccm, 16V, srebrny met., 4 airbagi, klimat., wspornik kierownicy, ABS, c. zamek + pilot, welurowa tap., el. szyby i lust., RO z RDS, stan bdb, ks. serwisowa 5-drzwiowy - 18.200 zł + opłaty. Chojnów, powiat legnicki, tel. 05137/0-94-71

**NISSAN ALMERA N-16**, 2001 r., 85 lvs km, 1800 ccm, 16V, srebrny met., 3-drzwiowy, el. szyby, el. lusterka, klimat., ABS, 2 airbagi, c. zamek, alarm + pilot z domykaniem, halogeny, loka, z salonu, ks. serwisowa - 15.700 zł. Leszno, tel. 0504/28-55-62

**NISSAN ALMERA**, 2001 r., 1500 ccm, benz., srebrny, 3-drzwiowy, 2 airbagi, klimat., stan bdb - 18.200 zł. Wrocław, tel. 060/177-35-20

**NISSAN ALMERA COUPE**, 2002 r., 1800 ccm, benz., srebrny met., 3-drzwiowy, 2 airbagi, pełne wyposaż. elektr., klimat. - 15.500 zł. Bolesławiec, tel. 0601/33-91-15

**NISSAN ALMERA**, 2002/03 r., 186 lvs km, 2200 ccm, dCi, srebrny met., sprow., klimat., ABS, ESP, RO ster, przy kierownicy, welurowa tap., stan bdb, ks. serwisowa, ekonomiczny, atrak. wygląd - 20.900 zł lub zamienie. Nysa, tel. 0502/53-53-11, 0607/92-88-83

**NISSAN ALMERA**, 2003 r., 96 lvs km, 1500 ccm, dCi, srebrny met., c. zamek, wspornik kierownicy, alarm + pilot, ABS, klimat., pełne wyposaż. elektr., welurowa tap., RO z CD, zadbany, bez wypadku, sprzedawcy, 5-drzwiowy, ks. serwisowa, stan idealny - 28.400 zł + opłaty lub zamienie. Lubarń, tel. 075/722-59-98, 0501/70-71-79

**NISSAN ALMERA TINO**, 2003 r., 180 lvs km, 2200 ccm, dCi, srebrny met., sprow., klimat., el. 4 szyby i lust., 6 airbagów, halogeny, pełne wyposaż. atrak. wygląd, stan idealny - 20.900 zł. Nysa, tel. 0607/92-88-83, 0502/53-53-11

**❖ FOTO NISSAN ALMERA hatchback**, 2003/04 r., 56 lvs km, 1500 ccm, benzyna, zielony metalik, kupiony



OC do 09 2009 r., komputer - 5 800 zł Lisiec, powiat lubiński, tel. 0603/09-40-08

**OPEL ASTRA**, 1995r., 1700 ccm, turbo D, granatowy, wspom., c. zamek, airbag, 5-drzwiowy - 6 300 zł. Miejska Górka, powiat rawicki, tel. 0603/91-36-86

**OPEL ASTRA**, 1995 r., 1600 ccm, benz., inst. gaz., zielony (butelkowy), 5-drzwiowy, 5-bieg., wspom. kierownicy, 2 airbagi, szyberdach, zarejestr., wyposaz. elektr. - 7 300 zł, mozl. rally lub zamienie Prusica, powiat trzebnicki, tel. 0601/79-29-77, 0602/31-83-51

**OPEL ASTRA KOMBI**, 1995 r., 1400 ccm, czarny, w kraju od roku, zarejestr., 1 właśc., wspom. kierownicy, 2 airbagi, c. zamek, roleta bag., relingi dach, nowe opony zimowe, stan bdb - 5 200 zł. Zloty Stok, powiat ząbkowski, tel. 0505/14-95-93

**OPEL ASTRA**, 1995/96 r., 1700 ccm, TDI, silnik Opla, grafitylowy met., 4-drzwiowy, karta pojazdu, wspom. kierownicy, 2 airbagi, c. zamek + pilot, alarm, RO, ks. serwisowa, stan bdb - 6 650 zł. Kłodzko, tel. 0507/11-18-12

**OPEL ASTRA SEDAN**, 1995/96 r., 147 tys. km, 1700 ccm, benz., srebrny met., airbag, kupiony w salonie w kraju, 1 właśc., oryg. lakier, bez korozji, stan idealny - 6 600 zł w/lub zamienie. Paczków, powiat nyski, tel. 077/431-78-05, 0606/43-14-25

**OPEL ASTRA KOMBI**, 1996 r., 160 tys. km, 1600 ccm, benz., zielony met., ABS, c. zamek, szyberdach, wspom. kier., reg. reflektory, relingi dach, ważne przedgląd i OC - 7 000 zł. Opole, tel. 0501/19-36-91

**OPEL ASTRA KOMBI**, 1996 r., 130 tys. km, 2000 ccm, Ecotec, zielony met., automatic, ABS, klimat., alufelgi 15", odpinany hak holow., sprow., stan bdb - 8 900 zł. Opole, tel. 0603/94-63-13

**OPEL ASTRA** hatchback, 1996 r., 194 tys. km, 1600 ccm, benz., inst. gaz., zielony met., wspom. kierownicy, ABS, el. szyby, alarm + pilot, c. zamek, RO, 2 airbagi, klimat., termiczne szyby, po wymianie paska rozrządu, rolek, napraczyta, larczy sprzegla - 7 500 zł. Głogów, tel. 076/83-94-15, 0669/96-69-33

**OPEL ASTRA** hatchback, 1996 r., 170 tys. km, 1600 ccm, beżowy met., 5-drzwiowy, 2 airbagi, wspom. kierownicy, welurowa tap., c. zamek, ABS, klimat., el. lusterka, atrak. wygl., serwisowany, w/lub. lekko uszkodzony przód, lechni sprawni (koszt naprawy ok 1 000 zł) - 3 000 zł + opłaty, do negocjacji. Jawor, tel. 0501/57-61-14

**OPEL ASTRA KOMBI**, 1996 r., 123 tys. km, 1600 ccm, benz., 16V, zielony butelkowy met., el. lusterka i szyby, wspom. kierownicy, c. zamek, airbag, roleta bag., relingi dach, ks. serwisowa, stan bdb - 5 000 zł. Kłodzko, tel. 0790/26-48-05

**OPEL ASTRA** hatchback, 1996 r., 119 tys. km, 1600 ccm, benz., czerwony 5-drzwiowy, c. zamek, wspom. kierownicy, RO z CD, ABS, szyberdach, welurowa tap., halogeny, serwisowany, zadany, 2 airbagi - 8 000 zł lub zam. na droższy. Luban, tel. 075/722-59-98, 0501/70-71-79

**OPEL ASTRA KOMBI**, 1996 r., 167 tys. km, 1700 ccm, TDI, fioletowy met., wspomaganie, airbag, sprowadzony - 5 800 zł. Nowa Ruda, tel. 0503/30-42-93

**OPEL ASTRA KOMBI**, 1996 r., 1700 ccm, diesel, biały, airbag, wspomaganie, stan db - 5 600 zł. Nowa Ruda, tel. 0509/44-90-72

**OPEL ASTRA**, 1996 r., 151 tys. km, 1600 ccm, wirsky, czerwony, stan bdb, 2 airbagi, wspomaganie, el. szyby, c. zamek, el. reg. lusterka, ABS - 6 700 zł. Paczków, powiat nyski, tel. 0723/92-09-28

**OPEL ASTRA**, 1996/97 r., 1700 ccm, TDI, niebieski, 2 lata w kraju, c. zamek, immob., wspom. kierownicy, airbag, RO, 5-drzwiowy, el. reg. reflektory - 7 800 zł lub zamienie Rawicz, tel. 0607/30-04-12

**OPEL ASTRA**, 1997 r., 1600 ccm, benz., fioletowy, klimat., el. szyby, ABS, wspom. kierownicy, c. zamek, 3-drzwiowy - 4 900 zł. Wrocław, tel. 0665/83-86-85

**OPEL ASTRA KOMBI**, 1997 r., 1600 ccm, 16V, czarny, ABS, 2 airbagi, klimat., wspom. kierownicy, el. szyby, halogeny, c. zamek - 7 500 zł. Wrocław, tel. 0501/74-83-50, 07/1346-27-24

**OPEL ASTRA SEDAN**, 1997 r., 76 tys. km, 1600 ccm, benz., 16V, zloty met., 2 airbagi, klimat., ks. serwisowa, el. szyby, ABS, halogeny, wspom. kierownicy, welurowa tap., alufelgi, RO, c. zamek, sprow., oplacony, stan idealny - 8 900 zł. Gryfów Śląski, tel. 075/781-12-09, 0600/43-68-45

**OPEL ASTRA II**, 1997 r., 1600 ccm, benz., bordowy met., 5-drzwiowy, klimat., el. szyby i reg. lusterka, c. zamek, halogeny, RM, alufelgi, wspomaganie, ABS, stan ogólny bardzo dobry - 7 500 zł + opłaty. Nowa Ruda, tel. 0884/19-49-79

**OPEL ASTRA**, 1997 r., 1600 ccm, benz., bordowy met., klimat., el. lusterka i szyby, szyberdach, halogeny, c. zamek, 2 airbagi, RM, alufelgi, ABS - 7 500 zł + opłaty. Nowa Ruda, powiat kłodzki, tel. 0607/76-41-31

**OPEL ASTRA**, 1997 r., 138 tys. km, 1400 ccm, benz., inst. gaz., zloty met., oryg. lakier, 3-drzwiowy, w kraju od 3 lat, wspom. kierownicy, el. lusterka i szyby, zdzierki w kol. nadwozia, ważne przedgląd i OC, stan bdb - 7 400 zł. Walbrzych, tel. 074/848-31-59, 0605/73-93-63

**OPEL ASTRA CABRIO BERTONE**, 1997 r., 146 tys. km, 1600 ccm, fioletowy met., 4 el. szyby, el. lusterka, el. otw. dach, alufelgi, 11 właśc., el. reg. reflektory, zadany, oryg. RO, CB-radio, wspom. kierownicy, c. zamek, stan idealny - 9 800 zł. Wrocław, tel. 0784/15-08-43

**OPEL ASTRA KOMBI**, 1997 r., 162 tys. km, 1700 ccm, turbo D, biały, zadbane wnętrze, poduszka powietrzna, centr. zamek, szyberdach, RO, stan dobry - 7 200 zł. Wrocław, tel. 0505/89-68-62

**OPEL ASTRA KOMBI**, 1997 r., 157 tys. km, 1700 ccm, TDI, zloty met., bez wypadku, 1 właśc., w kraju od roku, zarejestr., karta pojazdu, wspom. kierownicy, 2 airbagi, RO, oznakowany, el. szyby, c. zamek, welurowa tap., podkloktniki, relingi dach, roleta bag., halogeny ksenonowe, zdzierki i lusterka w kolorze nadwozia - 7 900 zł lub zamienie. Zloty Stok, powiat ząbkowski, tel. 074/817-50-01, 0502/42-93-94

**OPEL ASTRA** hatchback, 1997 r., 180 tys. km, 1700 ccm, turbo D, granatowy met., wspom. kierownicy, airbagi, halogeny, oryg. RO, bez wypadku, welurowa tap., b. zadany, 5-drzwiowy, 5-bieg., w kraju od 6 mies., zarejestr., karta pojazdu, RM, oryg. lakier, bez korozji, el. szyby, ABS, przedgląd ważny do 2009 r., stan idealny - 8 700 zł. Zloty Stok, powiat ząbkowski, tel. 0606/75-38-29

**OPEL ASTRA II COMFORT KOMBI**, 1998 r., 190 tys. km, 1600 ccm, 16V, srebrny metalik, c. zamek, immob., ABS, wspom. kier., el. szyby, el. lusterka, 4 airbagi, klimat., welurowa tap., reg. kier., 5-drzwiowy, garazowany - 11 999 zł, możliwe rally lub zamienie. Legnickie Pole, tel. 076/858-20-02, 0605/28-37-83 K37357648

**OPEL ASTRA II KOMBI**, 1998 r., 190 tys. km, 1600 ccm, benzyna, 16V, granatowy, ABS, airbag, wspom. kierownicy, c. zamek, klimat., el. lusterka, książka serwisowa - 12 500 zł. Lubomierz, tel. 075/783-39-42, 0504/11-76-57 www.mini-maxi.autogielda.pl K7726518

**OPEL ASTRA II**, 1998 r., 174 tys. km, 1700 ccm, turbo D, niebieski met., stan bdb, bez wypadku, garazowany, zarejestr., ABS, c. zamek + alarm, el. otw. szyby, el. reg. lusterka, immobilizer, 4 pod. pow., RO, szyberdach, wspom. kier., zarejestrowany, nowe opony zimowe - 13 900 zł do negocjacji. Świdnica, tel. 0785/47-83-78 I87TNF3E

**OPEL ASTRA KOMBI**, 1998 r., 184 tys. km, 1600 ccm, 16V, benz., kakawowy, ABS, bez wypadku, c. zamek, immobilizer, kierowca niepalący, klimatyzacja, pod. pow., sprowadzony, tapicarka welurowa, wspom. kier., zarejestr., wspomaganie kierownicy, ABS, centralny zamek, immobilizer, poduszka powietrzna, klimatyzacja, relingi dachowe - 7 500 zł. Wrocław, tel. 0661/19-64-84 I87RWXPA

**OPEL ASTRA II KOMBI**, 1998 r., 1600 ccm, benzyna, zielony met., klimatyzacja, wspomaganie kierownicy, centralny zamek + pilot, 4 poduszki powietrzne, ABS, zadbane wnętrze, el. lusterka, zarejestrowany w kraju od 04 2007 r. - 13 300 zł. Zabkowice Śląskie, tel. 0601/37-47-22, 0695/52-97-29 www.domar.autogielda.pl K77729258

**OPEL ASTRA II KOMBI**, 1998 r., 1600 ccm, Ecotec, zielony metalik, klimatyzacja, ABS, RO, wspom. kier., 2 airbagi, c. zamek, el. reg. lusterka, roleta bag., relingi dach., 1 właśc. w kraju - 12 700 zł. Krotoszyn, tel. 0602/80-65-32

**OPEL ASTRA KOMBI**, 1998 r., 1400 ccm, benz., inst. gaz., airbag, c. zamek, RO Blaupunkt, termometr, welurowa tap., kubekl. fotele, relingi dach, roleta bag., zdzierki w kol. nadwozia, kpl. kol. zim., z salonu w kraju, bez wypadku, stan bdb - 7 200 zł. Walbrzych, tel. 0601/99-24-58 Y00218688

**OPEL ASTRA KOMBI**, 1998 r., 180 tys. km, 1700 ccm, turbo D, granatowy met., klimat., el. lusterka i szyby, wspom. kierownicy, c. zamek, ABS, RM + CD, roleta bag., relingi dach., stan bdb - 17 000 zł. Kłodzko, tel. 0790/26-48-05

**OPEL ASTRA II**, 1998 r., 1800 ccm, 16V, brązowy, wspom. klimat., 4 el. szyby, el. lusterka, 4 airbagi, c. zamek, zarejestr. - 15 900 zł. Miejska Górka, powiat rawicki, tel. 0603/91-36-86

**OPEL ASTRA II KOMBI**, 1998 r., 2000 ccm, turbo D, granatowy met., 4 airbagi, el. lusterka i szyby, klimat., roleta bag., relingi dach. - 10 800 zł + opłaty. Nowa Ruda, powiat kłodzki, tel. 0605/15-12-52, 0609/94-48-94

**OPEL ASTRA KOMBI**, 1998 r., 160 tys. km, 1700 ccm, diesel, 68 KM, granatowy met., ABS, el. lusterka, el. szyberdach, airbag, RO z CD, wspom. kierownicy, welurowa tap., halogeny - 11 900 zł. Olesnica, tel. 0603/86-67-71

**OPEL ASTRA**, 1998 r., 1400 ccm, benz., inst. gaz., bordowy met., zarejestr., ABS, c. zamek, airbag - 6 900 zł. Olesnica, tel. 0603/86-67-71

**OPEL ASTRA II KOMBI**, 1998 r., 163 tys. km, 1600 ccm, benz., zielony met., bez wypadku, 2 airbagi, el. szyby, szyberdach, el. lusterka, wspom. kierownicy, c. zamek, RO - 11 000 zł + opłaty. Śyców, tel. 0627/85-29-14, 0607/30-88-08

**OPEL ASTRA II KOMBI**, 1998 r., 117 tys. km, 1600 ccm, benz., wspom. kierownicy, c. zamek + pilot, 2 airbagi, RO, klimat., ważne przedgląd i OC, zarejestr., stan bdb - 9 500 zł. Środa Śląska, tel. 0691/33-10-30

**OPEL ASTRA KOMBI**, 1998 r., 199 tys. km, 1700 ccm, diesel, pomarańczowy, 1 właśc., serwisowany do końca, bez korozji, stan bdb - 5 999 zł + opłaty 1 270 zł. Wrocław, tel. 0697/26-11-50

**FOTO OPEL ASTRA SEDAN**, 1998/99 r., 178 tys. km, 1400 ccm, benz., biały, alarm, immobilizer, radio, z salonu w kraju, właściciel niepalący, bezwypadkowy, zarejestrowany w kraju, stan idealny - 6 900 zł do negocjacji. Wrocław, tel. 0504/22-90-73 I187TNKFC

**OPEL ASTRA II KOMBI**, 1998/99 r., 103 tys. km, 1600 ccm, 16V, granatowy metalik, 101 KM, w kraju od roku, zarejestrowany, bez wypadku, oryg. lakier w 100% klimatyzacja, el. otw. szyby, el. reg. lusterka, ABS, centr. zamek z funkcją domykania szyb + pilot, relingi dachowe, roleta, po wymianie rozrządu, automatic + kola - 14 900 zł. Namysłów, tel. 0510/62-70-10

**OPEL ASTRA II KOMBI**, 1998/99 r., 199 tys. km, 1600 ccm, benz., kolor grafitylowy metalik instalacja gazu, zarejestrowany, ABS, centr. zamek, wspomaganie kier., hak, 2 poduszki pow., nowe filtry i olej - 12 700 zł. Olesnica, tel. 071/793-35-09, 0601/41-23-29

**OPEL ASTRA**, 1998/99 r., 157 tys. km, 1600 ccm, benz., czerwony, bez wypadku, 5-drzwiowy, c. zamek, ABS, 2 airbagi, wspom. kierownicy, RO - 13 000 zł + opłaty. Śyców, tel. 062/785-29-14, 0607/30-88-08

**OPEL ASTRA II ELEGANCE**, 1998/99 r., 137 tys. km, 1800 ccm, 16V, Ecotec, srebrny met., ABS, ESP, 5-drzwiowy, automatic, nawigacja, klimat., tempomat, komputer, pełne wyposaż. elektr., drewn. wykończenie, alufelgi + kpl. kol. zim. zarejestr., bez wypadku, serwisowany, stan idealny - 14 500 zł. Zlotoryja, tel. 0604/83-26-46

**FOTO OPEL ASTRA II**, 1999 r., 167 tys. km, 2000 ccm, DTI, 16V, czerwony, 5/1100 km, 5-drzwiowy, klimatyzacja, 4 poduszki pow., zarejestrowany w kraju od 2007 r., bez wypadku, pełna dokumentacja, serwisowany, ABS, wspom. kier., alarm, alufelgi 15" + opony zim., c. zamek + pilot, immobilizer, RM z USB Alpine, welur., stan bdb - 15 600 zł do negocjacji lub zamienie na większy. Lwówek Śląski, tel. 0502/53-65-56 I87NET4J

**OPEL ASTRA II**, 1999 r., 137 tys. km, 1600 ccm, benz, 75 KM, srebrny met., 3-drzwiowy, klimat., 4 airbagi, ABS, c. zamek + pilot, wspom. kierownicy, el. szyby i lust., halogeny, alufelgi 15", RO, bez wypadku, ks. serwisowa, stan idealny - 13 800 zł + opłaty. Chojnów, powiat legnicki, tel. 0602/29-71-47

**OPEL ASTRA II KOMBI**, 1999 r., 125 tys. km, 1400 ccm, benz., 16V, granatowy met., 4 airbagi, klimat., wspom. kierownicy, c. zamek, el. szyby, ABS, roleta bag., relingi dach, bez wypadku, ydzierz w kraju, oplacony, stan idealny - 14 900 zł. Gryfów Śląski, tel. 075/781-12-09, 0600/43-68-45

**OPEL ASTRA II KOMBI**, 1999 r., 140 tys. km, 1200 ccm, 16V, niebieski met., 4 airbagi, klimat., wyposażenie el. wspom. kierownicy, c. zamek, RM, relingi dach., alarm, immobilizer, dzielona tylna kanapa - 14 500 zł. Kamienica, powiat nyski, tel. 0606/28-31-54

**OPEL ASTRA** hatchback, 1999 r., 120 tys. km, 1400 ccm, benz., wniśowy met., 5-drzwiowy, klimat., pełne wyposaż. elektr., bez wypadku, sprow., zarejestr., stan bdb, pół roku w kraju - 14 100 zł. Kepno, tel. 0609/18-41-42

**OPEL ASTRA II KOMBI**, 1999 r., 1700 ccm, TDI, granatowy, ABS, wspom. kierownicy, 2 airbagi, c. zamek, el. szyby, w kraju od 3 miesięcy, relingi, RO, zadany - 12 500 zł. Lubin, tel. 0723/42-38-08

**OPEL ASTRA II KOMBI**, 1999 r., 105 tys. km, 1600 ccm, benz., czarny met., 4 airbagi, 4 kola zimowe, c. zamek, immob., wspom. kierownicy, klimat., RO, ABS, zarejestr., 1 właśc. niepalący, ważne przedgląd i OC, bez wypadku, stan bdb - 13 900 zł. Lubin, tel. 0793/16-11-79 po godz. 15

**OPEL ASTRA II**, 1999 r., 200 tys. km, 2000 ccm, DTI, czerwony, ABS, c. zamek, 4 airbagi, 3-drzwiowy, RO, alufelgi, wspomaganie - 15 000 zł. Nowa Ruda, tel. 0601/76-12-60

**OPEL ASTRA II KOMBI**, 1999 r., 175 tys. km, 2000 ccm, DTI, biały, stan bdb, sprowadzony - 10 500 zł. Nowa Ruda, tel. 0505/30-42-93

**OPEL ASTRA II KOMBI**, 1999 r., 260 tys. km, 1600 ccm, diesel, biały, c. zamek, el. szyby, el. lusterka, 2 airbagi, wspom. kierownicy, ABS, hak, klimat., alufelgi, kpl. kol. zim. - 14 000 zł. Nysa, tel. 077/431-07-80, 0592/33-60-64

**OPEL ASTRA II KOMBI**, 1999 r., 138 tys. km, 1600 ccm, wirsky, czerwony, 4 airbagi, ABS, el. szyby, wspom. kierownicy, c. zamek, relingi, roleta, zadany, kpl. dokumentacja - 11 900 zł. Poniec, powiat gostyński, tel. 0601/77-37-17, 0655/573-46-45

**OPEL ASTRA**, 1999 r., 127 tys. km, 1600 ccm, 16V, wirsky, czerwony, bez wypadku, klimat., 4 airbagi, el. szyby, alufelgi, wspom. kierownicy, c. zamek, ks. serwisowa, kpl. dokumentacja, zadany - 11 900 zł. Rawicz, tel. 0601/77-37-17; 0655/573-46-45

**OPEL ASTRA KOMBI**, 1999 r., 161 tys. km, 1700 ccm, TDI, czarny, ABS, 4 airbagi, klimat., el. szyby, el. lusterka, alufelgi, relingi dach, bez wypadku, c. zamek, 1 właśc., w kraju od 3 lat - 13 500 zł. Śyców, powiat oleśnicki, tel. 0600/53-72-91

**OPEL ASTRA II KOMBI**, 1999 r., 180 tys. km, 1700 ccm, turbo D, niebieski, klimat., Webasto, 4 airbagi, RO, c. zamek, wspom. kierownicy, ABS, hak, roleta bag., relingi, stan bdb, el. reg. reflektory - 14 700 zł + opłaty. Ścinawa, powiat lubiński, tel. 0668/31-43-44

**OPEL ASTRA KOMBI**, 1999 r., 2000 ccm, diesel, 4 airbagi, klimat., el. szyby, el. szyberdach, ABS, alufelgi - 10 400 zł + opłaty. Świdnica, tel. 0603/29-30-60

**OPEL ASTRA II KOMBI**, 1999 r., 189 tys. km, 2000 ccm, DTI, czarny, 4 airbagi, ABS, alufelgi, zarejestr., bez wypadku, ekonomiczny, szyberdach, relingi dach, - 13 500 zł do negocjacji. Świerżawa, powiat zlotoryjski, tel. 0885/18-36-36

**OPEL ASTRA II**, 1999 r., 1600 ccm, 16V, granatowy metalik, 3-drzwiowy, sprowadzony z Niemiec, skrózona tapicarka, klimatyzacja, el. otw. szyby, el. reg. lusterka, centr. zamek + pilot, alum. felgi, RO - 12 500 zł. Wrocław, tel. 0602/52-73-09

**OPEL ASTRA II KOMBI**, 1999 r., 130 tys. km, 1800 ccm, 16V, grafitylowy met., klimat., 4 airbagi, 4 el. reg. szyby, skrózona tap., tempomat, ABS, ESP, alufelgi, pełne wyposaż. - 17 500 zł. Wschowa, tel. 0891/64-20-24

**OPEL ASTRA II**, 1999 r., 125 tys. km, 1600 ccm, benz., biały, klimat., ABS, 4 airbagi, 4 szyby, el. lusterka, halogeny, c. zamek + pilot, welurowa tap., podkloktniki, halogeny, opony zimowe, stan idealny - 10 500 zł. Zlotoryja, tel. 0669/93-64-88

**OPEL ASTRA II** hatchback, 1999/00 r., 154 tys. km, 2000 ccm, DTI, granatowy met., bez wypadku, ks. serwisowa, 5-drzwiowy, klimat., c. zamek, el. szyby, 4 airbagi, ABS, el. reg. lusterka, RM, stan idealny. Duszynki Zdrój, tel. 0669/11-00-04

**OPEL ASTRA II KOMBI**, 1999/00 r., 160 tys. km, 2000 ccm, TDI, met., 1 właśc. w kraju, ABS, 2 airbagi, c. zamek, wspom. kierownicy, zdzierki i lusterka w kolorze nadwozia, klimat., zużycie paliwa 5 l/100 km, RO, bez wypadku, relingi dach, ważne przedgląd i OC do 10 2009 r., stan bdb - 16 900 zł lub zamienie. Kłodzko, tel. 074/868-45-51, 0603/74-62-58

**OPEL ASTRA II** hatchback, 1999/00 r., 75 tys. km, 1600 ccm, czarny, bez wypadku, 5-drzwiowy, klimat., 4 airbagi, ABS, radio, el. szyby, alufelgi, wspom. kierownicy, el. szyby, c. zamek, kpl. dokumentacja - 15 800 zł. Kłodzko, tel. 0607/42-22-01

**OPEL ASTRA II ELEGANCE**, 1999/00 r., 2000 ccm, 16V, 136 KM, czarny met., 1 właśc., bez wypadku, zarejestr., klimatronic, 4 airbagi, wszystkie elektry. dodatki, drewn. wykończenie, komputer, tempomat, alufelgi, ABS, RO, ESP, c. zamek, alarm + pilot, skrózona tap., naklone dodatki, podgrz. fotele, stan idealny - 14 900 zł. Legnica, tel. 0665/37-99-17

**OPEL ASTRA SEDAN**, 1999/00 r., 128 tys. km, 1400 ccm, benz., inst. gaz., srebrny met., 1 właśc., 2 airbagi, RO, 2 kpl. kol. (leń. i zim.) - 9 900 zł. Opole, tel. 0604/48-78-77

## KUPIE KAŻDE AUTO 0-601 831 995

BOLESŁAWIEC, WALBRZYCH, ZGORZELEC, LUBAŃ, ZLOTORYJA

**FOTO OPEL ASTRA KOMBI**, 2000 r., 140 tys. km, 1700 ccm, TDI, srebrny metalik, immob., wspom. kierownicy, airbag, welurowa tap. lakierowane zdzierki i lusterka, relingi dach, 5-drzwiowy, roleta bag., garazowany, kupiony w salonie, właśc. niepalący, stan bdb, termiczne szyby, alarm, faktura VAT - 16 400 zł brutto, możliwe rally Zabkowice Śląskie, tel. 050/618-32-52, 074/810-03-02 www.kalmar.autogielda.pl K77727838

**OPEL ASTRA**, 2000 r., 130 tys. km, 1700 ccm, TDI, srebrny, 5-drzwiowy, ABS, klimatyzacja, alum. felgi, 4 poduszki pow., el. otw. szyby, wspom. kier., c. zamek - 17 000 zł. Ostrów Wielkopolski, tel. 0667/53-38-88

**OPEL ASTRA KOMBI**, 2000 r., 200 tys. km, 2000 ccm, 16V, TDI, srebrny met., 4 airbagi, klimat., wspom. kierownicy, c. zamek, el. szyby, alufelgi, ks. serwisowa, halogeny, RO, sprow., stan idealny - 16 900 zł. Gryfów Śląski, tel. 075/781-12-09, 0600/43-68-45

**OPEL ASTRA II**, 2000 r., 147 tys. km, 1700 ccm, DTI, 16V 101 KM, zielony met., sprow., 4 airbagi, klimat., ABS, el. szyby i lust., RO z CD, alufelgi, welurowa tap., halogeny, stan bdb, bez wypadku - 16 900 zł. Miejska Górka, powiat rawicki, tel. 0516/05-25-44

**OPEL ASTRA KOMBI**, 2000 r., 158 tys. km, 1700 ccm, TDI, czarny met., zarejestr., 4 airbagi, wspom. kier., ABS, c. zamek, el. szyby, RO, alufelgi, roleta bag., hak holow., relingi dach, stan idealny - 18 800 zł. Nysa, tel. 077/420-50-81, 0519/30-70-51

**OPEL ASTRA KOMBI**, 2000 r., 141 tys. km, 2000 ccm, DTI, 4 poduszki pow., ABS, klimat., c. zamek, wspom. kierownicy, RO z CD, komputer, regulacja reflektorów, el. lusterka, el. szyby, nowy akumulator, opony, karta pojazdu, zarejestr., oplacony, 1 właśc. niepalący, stan idealny - 17 300 zł. Opatówek, tel. 062/761-91-87, 0723/14-89-59

**OPEL ASTRA KOMBI**, 2000 r., turbo D, granatowy, ABS, serwo, klimat., alufelgi, sprow. z Niemiec - 8 400 zł + opłaty. Wrocław, tel. 071/346-60-84, 0691/46-60-84

**OPEL ASTRA II EDITION**, 2000 r., 155 tys. km, 1800 ccm, 16V, Ecotec, 115 KM, czerwony, 5-drzwiowy, hatchback, 2 airbagi, klimatyzacja, wyposażenie el. nowo sprowadzony, zadany, do opłacenia, atrakcyjny wygląd, jeden właśc., nieeksploat. w Polsce, zdejnia na autoogielda.pl (szukaj: I187NLXRF). Wrocław, tel. 0604/



OPEL CORSA, 1999/00 r., 1700 ccm, diesel, czarny, 5-drzwiowy, wspom. kierownicy, airbagi, c. zamek, RO, nowe opony zimowe, stan bdb, w kraju od roku - 10.600 zł lub zamienie Bolesławiec, tel. 0609/54-76-90, 075/734-72-85

OPEL CORSA B, 1999/00 r., 85 tys. km, 1000 ccm, 12V, 55 KM, Ecotec, czarny met., 5-drzwiowy, klimat., 4 airbagi, ABS, EPS, wspom. kierownicy, zderzaki i lust. w kol. nadwozia, wersja limitowana na 100-lecie Opla, stan idealny - 10.200 zł Lwówek Śląski, tel. 0757/82-59-66 po godz. 19, 0691/35-07-37

OPEL CORSA B, 1999/00 r., 87 tys. km, 1200 ccm, 16V, 55 KM, Ecotec, granatowy met., 5-drzwiowy, klimat., 4 airbagi, ABS, EPS, kontrola trakcji, wspom. kierownicy, zderzaki i lust. w kol. nadwozia, wersja limitowana na 100-lecie Opla, stan idealny - 9.700 zł Lwówek Śląski, tel. 0757/82-59-66 po godz. 19, 0691/35-07-37

OPEL CORSA B, 1999/00 r., 98 tys. km, 1200 ccm, 16V, 55 KM, Ecotec, czarny met., klimat., 4 airbagi, ABS, EPS, kontrola trakcji, wspom. kierownicy, zderzaki i lust. w kol. nadwozia, wersja limitowana na 100-lecie Opla, stan idealny - 9.700 zł Lwówek Śląski, tel. 0757/82-59-66 po godz. 19, 0691/35-07-37

OPEL CORSA B, 1999/00 r., 89 tys. km, 1000 ccm, 12V, 55 KM, Ecotec, srebrny met., 2 airbagi, szyberdach, obrotomierz, EPS, kontrola trakcji, wspom. kierownicy, ks. serwisowa, stan idealny - 8.900 zł Lwówek Śląski, tel. 0757/82-59-66 po godz. 19, 0691/35-07-37

**FOTO OPEL CORSA B COUPE**, 2000 r., 131 tys. km, 1000 ccm, biały, I rejestr, w 2000 r. wspom. kier. immobilizator, 2 airbagi, ESP, radio, spr. z Niemiec, bezwypadkowy, zabdany, zudylo paliwa 4/1100 km, opony w stanie b. dobrym, kpl. kluczyków, i właśc. - 7.400 zł + opłaty. Świerżawa, powiat zlotorski, tel. 0515/55-97-22 I187TKWXX

OPEL CORSA, 2000 r., 1000 ccm, benz., 12V, czarny, zarejestr., atrak. wygląd, 4 airbagi, wspom. kierownicy, immob., szyberdach - 9.000 zł. Bolesławiec, tel. 0792/58-80-08

OPEL CORSA B, 2000 r., 94 tys. km, 1000 ccm, 12V, 55 KM, Ecotec, czarny met., klimat., 4 airbagi, ABS, ESP, kontrola trakcji, wspom. kierownicy, szyberdach, zderzaki i lust. w kol. nadwozia, ks. serwisowa, stan idealny - 9.700 zł Lwówek Śląski, tel. 0757/82-59-66 po godz. 19, 0691/35-07-37

OPEL CORSA C, 2000 r., 1200 ccm, benz., srebrny met., 3-drzwiowy, el. szyby, wspom. kierownicy, airbagi - 11.500 zł + opłaty. Rawicz, tel. 065/547-21-03, 0609/41-06-51

OPEL CORSA C, 2000 r., 86 tys. km, 1200 ccm, 16V, niebieski, 3-drzwiowy, 4 airbagi, klimat., el. szyby, RO, ABS, c. zamek, wspom. kierownicy - 12.000 zł. Wrocław, tel. 0601/74-83-50, 071/346-27-24

OPEL CORSA C, 2000/01 r., 167 tys. km, 1700 ccm, Di, biały, wspom. kierownicy, ABS, bez wypadku, radio, opony zimowe, 3-drzwiowy - 13.500 zł + opłaty. Bolesławiec, tel. 0500/18-31-21

OPEL CORSA COMFORT, 2000/01 r., el. szyby, wspom. kierownicy, c. zamek, alarm - pilot, 2 kpl. kół (leń. i zim.), zabdany, garażowany, stan bdb - 10.900 zł. Trzebnica, tel. 0669/79-44-60

OPEL CORSA C, 2001 r., 1000 ccm, benz., granatowy, zarejestrowany, kupiony w kraju w salonie, ważne przelgłd i OC, garażowany, poduszka powietrzna, centralny zamek, RM, możliwa zamiana na tańszy samochód - 12.700 zł. Bolesławiec, tel. 0602/23-29-81 I187TWH94

OPEL CORSA C, 2001 r., 54 tys. km, 1700 ccm, Di-D, srebrny metalik, 5-drzwiowy, świeżo sprowadzony, zarejestrowany w Polsce, klimatyzacja, 4 poduszki powietrzne, ABS, wspom. kier., el. szyby, c. zamek, immob., alarm, reg. kier., RO z CD, kpl. dokumentacja właśc. niepełający, serwisowany, stan bdb - 17.900 zł. Kłodzko, tel. 0605/65-31-78 www.mars.autogielda.pl K7726758

OPEL CORSA C, 2001 r., 95 tys. km, 1700 ccm, DTI, srebrny met., 5-drzwiowy, ABS, EPS, Iermometr, 4 airbagi, wspom. kierownicy, ekonomiczny, sprowadzony, zarejestr. w kraju, kpl. dokument - 16.500 zł. Dzierżonów, tel. 0604/21-41-62, 074/851-27-47

OPEL CORSA C, 2001 r., 156 tys. km, 1700 ccm, DTI, srebrny met., wspom. kierownicy, ABS, 4 airbagi, szyberdach, c. zamek, RO, spr. z Niemiec, do małych poprawek blachar.-lakiem - 7.800 zł. Kłodzko, tel. 0605/56-03-53

OPEL CORSA C, 2001 r., 125 tys. km, 1700 ccm, DTI, czerwony, wspom. 3-drzwiowy, el. szyby, el. lusterka, c. zamek, 2 airbagi, RO, stan bdb - 13.900 zł + opłaty. Legnica, tel. 0680/27-60-60

OPEL CORSA C COMFORT, 2001 r., 161 tys. km, 1700 ccm, diesel, ceglasty met., stan bdb, klimat., 4 airbagi, c. zamek + pilot, el. szyby, ABS, ESP, zimowe opony, wspom. kierownicy - 13.300 zł. Legnica, tel. 0601/78-23-15

OPEL CORSA C, 2001 r., 150 tys. km, 1000 ccm, benz., 12V, srebrny met., szyberdach, 4 airbagi, wspom. kierownicy, ABS - 13.900 zł. Namysłów, tel. 077/419-52-09, 0696/61-62-50

OPEL CORSA C, 2001 r., 140 tys. km, 1700 ccm, DTI, czarny, 4 airbagi - 14.200 zł. Nowa Ruda, powiat kłodzki, tel. 0601/76-12-60

OPEL CORSA C, 2001 r., 140 tys. km, 1700 ccm, DCI, czarny, sprow., zarejestr., ABS, ESP, RO z CD, el. szyby, wspom. kier., 6 airbagów, i właśc. bez wypadku, ekonomiczny, zużycie paliwa 4/1100 km, atrak. wygląd - 16.500 zł. Nysa, tel. 0502/63-53-11, 0607/92-88-83

OPEL CORSA C, 2001 r., 84 tys. km, 1200 ccm, zielony met., 3-drzwiowy, 4 airbagi, ABS, wspom. kierownicy, c. zamek, ESP, RO z CD, nowe opony i akumulator, stan bdb - 12.700 zł lub zamienie na diesla do 12.000 zł. Rawicz, tel. 065/545-16-99, 0691/82-69-07

OPEL CORSA C, 2001 r., 102 tys. km, 1000 ccm, jaśnie zielony, stan bdb - 12.200 zł. Świdnica, tel. 0692/30-06-77, 074/853-06-21

OPEL CORSA C, 2001 r., 70 tys. km, 1000 ccm, benz., seledynowy, 5-drzwiowy, ABS, klimat., wspom. kierownicy - 13.800 zł + opłaty. Wrocław, tel. 0502/48-40-02, 0500/25-40-60

OPEL CORSA C, 2001/02 r., 178 tys. km, 1700 ccm, DTI, czarny met., zarejestr., 4 airbagi, klimat., el. szyby i lust., c. zamek, stan bdb, atrak. wygląd, RO z CD - 16.800 zł lub zamienie Nysa, tel. 0607/92-88-83, 0502/53-53-11

OPEL CORSA C, 2002 r., 90 tys. km, 1700 ccm, CDTI, srebrny met., ABS, ESP, 2 airbagi, RO, oznakowany, zarejestr., ważne przelgłd i OC, 2 kpl. kół - 16.500 zł. Legnica, tel. 0791/93-02-47

OPEL CORSA C, 2002 r., 100 tys. km, 1700 ccm, diesel, niebieski met., 5-drzwiowy, klimat., wspom. kierownicy, ABS, 2 airbagi, stan bdb - 17.500 zł + opłaty. Lubsko, powiat zarski, tel. 0608/58-02-69

OPEL CORSA hatchback, 2002/03 r., 149 tys. km, 1200 ccm, benzyna, zielony met., c. zamek, immob., wspom., el. szyby, airbag, lakierowana zderzaki i lusterka, 5-drzwiowy, garażowany, kup w salonie, właśc. niepełający, szyby atermiczne, RO z CD, obrotomierz, zabdany, klimatyzacja - 15.800 zł możliwość rat. Zabkowice Śląskie, tel. 0506/18-32-52, 074/810-03-02 www.kalmar.autogielda.pl K77728048

OPEL CORSA C, 2003 r., 110 tys. km, 1000 ccm, benzyna, niebieski, immob., alarm, stan bdb, garażowany, z salonu, właśc. niepełający, airbag - 17.900

zł, możliwe raty lub zamienie. Zabkowice Śląskie, tel. 0506/18-32-52, 074/810-03-02 www.kalmar.autogielda.pl K77727718

OPEL CORSA C, 2003 r., 75 tys. km, 1000 ccm, zielony met., klimat., 2 airbagi, ABS, ESP, el. szyby, c. zamek + pilot, 3-drzwiowy, sprowadzony z Niemiec - 14.700 zł + opłaty. Jawor, tel. 0602/21-06-10

OPEL CORSA C, 2003/04 r., 100 tys. km, 1200 ccm, benz., niebieski met., 3-drzwiowy, klimat., el. szyby, c. zamek, RO, ABS, alum. wykończenie, ESP, kpl. kluczyków, wspom. kierownicy, alufelgi, immobilizator, światła przeciwmglowe, 2 airbagi, i właśc. w kraju od niedawna - 14.900 zł + opłaty. Kłodzko, tel. 0514/93-36-18

OPEL CORSA C, 2004 r., 110 tys. km, 1000 ccm, Ecotec, biały, kupiony w kraju, serwisowany, stan bdb - 11.500 zł. Gostyń, tel. 0605/72-56-22

OPEL CORSA C, 2004 r., 18 tys. km, 1000 ccm, Ecotec, niebieski, 3-drzwiowy, 4 airbagi, klimat., el. szyby, RO, ABS, c. zamek, wspom. kierownicy - 18.000 zł. Wrocław, tel. 0601/74-83-50, 071/346-27-24

OPEL CORSA COMFORT, 2004/05 r., 125 tys. km, 1700 ccm, CDTI, czarny met., 3-drzwiowy, ABS, ESP, 4 airbagi, el. szyby, wspom. kierownicy, alarm RO z CD, kierownica wielofunkcyjna, sprow., i właśc. bez wypadku, stan idealny - 17.900 zł. Złotoryja, tel. 0604/83-26-46

**FOTO OPEL CORSA hatchback**, 2005 r., 51 tys. km, 1000 ccm, granatowy metalik, klimatyzacja, ABS, airbag, c. zamek, el. lusterka, ESP, RO, stan idealny, el. szyby, i właśc. kpl. dokumentacja, wspom. i reg. kierownicy, serwisowany, sprowadzony, stan idealny - 18.200 zł. Chojnów, powiat legnicki, tel. 076/818-89-18, 0605/65-61-99 I187RWYXC

OPEL CORSA C, 2005 r., 71 tys. km, 1000 ccm, biały, 3-drzwiowy, ABS, 4 airbagi, wspom. kierownicy - 14.000 zł + opłaty. Długie Stare, powiat leszczyński, tel. 0666/35-24-52

OPEL CORSA C, 2005 r., 1000 ccm, benz., oryg. inst. gazowa, wspom. airbag, blokada skrzyni bieg - 17.400 zł, moż. raty Krotoszyn, tel. 062/722-64-68, 0500/65-86-85

OPEL CORSA C, 2005 r., 1300 ccm, CDTI, czerwony, 3-drzwiowy, ABS, c. zamek, kpl. dokumentacja - 19.900 zł, moż. raty Krotoszyn, tel. 062/722-64-68, 0500/65-86-85

OPEL CORSA C, 2005 r., 45 tys. km, 1300 ccm, CDTI, niebieski, 2 airbagi, klimat., el. szyby, el. lusterka, wspom. kierownicy, alarm + pilot, c. zamek, ABS, EPS, stan bdb - 22.800 zł. Rawicz, tel. 0661/70-83-41

OPEL CORSA C, 2005 r., 110 tys. km, 1000 ccm, 12V, benzyna, czerwony, 3-drzwiowy, RO, poduszka powietrzna, blokada skrzyni bieg, oryginalna instalacja gazowa, kupiony w salonie, bez wypadku, i właściciel, stan techn. i zewnętrzny b. dobry - 14.900 zł. Strzelin, tel. 071/392-38-29, 0600/88-25-46

**FOTO OPEL CORSA**, 2006 r., 108 tys. km, 1400 ccm, diesel, biały, c. zamek, immob., ABS, wspom. kier., el. szyby, el. lusterka, podgrz. lusterka, airbag, klimat., RO z CD, 3-drzwiowy, serwisowany, i właściciel, sprowadzony, zarejestrowany, możliwość odliczenia podatku VAT - 23.900 zł brutto. Lubomierz, tel. 075/783-39-42, 0504/11-76-57 www.mini-max-auto-gielda.pl K7726628

OPEL CORSA ENJOY, 2006 r., 115 km, 1300 ccm, CDTI, srebrny, c. zamek, klimatronic, bez wypadku, komputer, kpl. zarejestr., tempomat, halogeny, na gwarancji, ABS, 6 airbagów, ASR, el. otw. szyby, el. reg. lusterka, kierownica wielofunkcyjna, RO z MP3, sensor deszczu i zmierzchu, stan idealny, kpl. dokumentacja - 38.500 zł. Kalisz, tel. 0889/46-17-99

OPEL KADETT KOMBI, 1986 r., 170 tys. km, 1600 ccm, diesel, niebieski, 5-drzwiowy, blokada skrzyni bieg., ważne przelgłd i OC, b. ekonomiczny - 2.000 zł. Wrocław, tel. 0502/29-43-24

OPEL KADETT KOMBI, 1990 r., 1800 ccm, benz., grafitowy met., techn. sprawny - 1.400 zł. Brzeg Dolny, powiat wrocławski, tel. 0722/19-10-52

OPEL KADETT Jezza, 1990 r., 1600 ccm, benz., inst. gaz., stan techn. bdb, stan blacharki średni - 1.100 zł. Wrocław, tel. 0504/20-18-36

OPEL KADETT, 1991 r., 180 tys. km, 1400 ccm, benz., srebrny met., 5-drzwiowy, sportowa kier., ciemne szyby, zabdany, garażowany, ekonomiczny - 1.300 zł. Nowa Sól, tel. 0507/03-45-88

OPEL KADETT Jezza, 1991 r., 1400 ccm, benz., bordowy met., 5-drzwiowy, stan techn. db, zabdane wnętrze - 1.400 zł. Wrocław, tel. 0504/20-18-36

OPEL KADETT Jezza, 1991 r., 1800 ccm, benz., inst. gaz., srebrny met., 5-drzwiowy, stan db - 1.800 zł. Wrocław, tel. 0504/20-18-36

OPEL KADETT, 1991/92 r., 1600 ccm, szary met., 5-drzwiowy, wulrowa tap., RO 2 nowe opony, akumulator, ważne przelgłd i OC, stan db - 1.400 zł. Rawicz, tel. 065/545-16-99, 0665/59-36-97

OPEL KADETT GSI CABRIO, 1992 r., 2000 ccm, benz., inst. gaz., zielony met., alufelgi 15", cyfrowa deska rozdziel., strumienica, c. zamek, wulrowa tap., hak, RO z CD, wspom. kierownicy, bez wypadku, oryg. lakier, stan bdb - 4.000 zł. Zabkowice Śląskie, tel. 0663/20-39-20

OPEL MERIVA, 2003 r., 129 tys. km, 1700 ccm, CDTI, 105 KM, srebrny met., klimatronic, el. szyby, el. lusterka (podgrzew.), RO z CD, ABS, ASP, odpiany hak, 6 airbagów, wielofunkcyjna kierownica, stan idealny, sprowadzony - 24.800 zł. Wrocław, tel. 0516/04-38-80

OPEL MERIVA, 2003 r., 129 tys. km, 1700 ccm, CDTI, 101 KM, srebrny met., klimatronic, el. szyby, el. lusterka (podgrzew.), RO z CD, ABS, ASP, odpiany hak, 6 airbagów, wielofunkcyjna kierownica, stan idealny, sprowadzony - 25.800 zł. Wrocław, tel. 0516/04-38-80

OPEL MERIVA, 2003/04 r., 1700 ccm, CDTI, bledny met., 4 airbagi, ABS, wspom. kierownicy, RO z CD, c. zamek, bez wypadku - 19.900 zł. Rawicz, tel. 0516/18-44-35

OPEL MERIVA, 2004 r., 120 tys. km, 1700 ccm, TDI, pelne wyposaż., w kraju od 2 mies., zarejestr., klimat., stan idealny - 28.500 zł. Wrocław, tel. 0605/62-27-10

**FOTO OPEL MERIVA VAN**, 2005 r., 67 tys. km, 1700 ccm, CDTI, szary metalik, 101 KM, 5-drzwiowy, ABS, el. szyby, el. lusterka, klimatronic, alufelgi, c. zamek, 4 airbagi, RO z CD, wspom. kier., immob., wulrowa tap., tempomat, bogate wyposażenie, zarez. w Polsce, stan idealny - 32.900 zł. Wolsztyn, tel. 068/347-19-42, 0608/41-09-11, 0601/16-04-96 www.autocentrumvictoria.autogielda.pl K7772558

OPEL MERIVA, 2005 r., 98 tys. km, 1700 ccm, DCI, czarny metalik, klimatyzacja, alum. felgi, RO, el. otw. szyby, 2 kluczyki, wspom. kier., podgrz. lusterka, ABS, 4 airbagi - 34.000 zł. Kepno, tel. 062/583-00-40, 0660/04-92-26

**FOTO OPEL MERIVA EXCLUSIVE**, 2006 r., 42 tys. km, 1700 ccm, CDTI, granatowy met., i właściciel, serwisowany, bez wypadku, garażowany, kpl. dokumentacja, klimatronic, 6 airbagów, el. szyby, el. lusterka, c. zamek, immob., ABS, ESP, EBD, alarm, wspom. kier., tempomat, komputer, halogeny, RO z CD, roleta bag, wulrowa tap. - 29.900 zł, możliwe raty lub zamienie. Legnica, tel. 0668/84-80-75 K7774798

OPEL MERIVA COSMO, 2007 r., 28 tys. km, 1700 ccm, CDTI, czerwony, 4 airbagi, 2 kluczyki, ks. serwisowa na gwarancji, klimat., wszystkie elektr. dodatki, stan idealny - 33.000 zł + opłaty 1.000 zł. Wrocław, tel. 0728/10-13-61

OPEL MERIVA, 2007 r., 13 tys. km, 1300 ccm, diesel, grafitowy, ABS, el. szyby, klimatyzacja, c. zamek, air-

bag, radio + CD, wspomaganie, immobilizator, komputer, wulrowa tapicerka, i właściciel, serwisowany w ASO, sprowadzony, bez wypadku - 36.800 zł. Wrocław, tel. 071/399-16-53, 0791/77-71-92, 0792/00-41-94

OPEL MERIVA COSMO, 2007 r., 19 tys. km, 1700 ccm, diesel, 100 KM, srebrny met., ABS, el. szyby i reg. lusterka, klimatyzacja, alufelgi, c. zamek, airbag, radio + CD, wspomaganie, immobilizator, światła przeciwmglone, kierownica wielofunkcyjna, przyciemniona szyby, i właściciel, serwisowany w ASO, sprowadzony, garażowany - 39.100 zł. Wrocław, tel. 071/399-16-53, 0791/77-71-92, 0792/00-41-94

OPEL MERIVA ENJOY, 2007 r., 15 tys. km, 1300 ccm, diesel, grafitowy met., ABS, el. szyby, klimat., c. zamek, radio + CD, wspomaganie, immobilizator, komputer, wulrowa tapicerka, ESP, EDS, i właściciel, serwisowany w ASO, sprowadzony, bez wypadku - 36.600 zł. Wrocław, tel. 071/399-16-53, 0791/77-71-92, 0792/00-41-94

OPEL OMEGA KOMBI, 1989/90 r., 1800 ccm, benz., inst. gaz., srebrny met., w kraju od 4 lat, ważne przelgłd i OC, hak, zabdany, RO, karta pojazdu, zdyt. lina na kanapa, stan bdb - 1.950 zł. Wrocław, tel. 0688/81-44-74, 0662/63-52-89

OPEL OMEGA, 1990 r., 300 tys. km, 2300 ccm, TDI, granatowy, techn. sprawny, zarejestr., oplacony, w ciągłej eksploatacji, wspom. kierownicy, el. i podgrz. lusterka, alarm z wieloma funkcjami, c. zamek, stan db + dużo części - 4.500 zł. Grójebice, tel. 0602/19-26-70, 076/835-81-03

OPEL OMEGA KOMBI, 1991 r., 2300 ccm, turbo D, wisniowy, w ciągłej eksploatacji, stan db - 1.800 zł. Wrocław, tel. 0506/08-51-71

OPEL OMEGA A, 1992 r., 2300 ccm, TD, zielony met., ABS, wspom. kierownicy, el. szyby, el. lusterka, szyberdach, podgrz. fotele, relingi dach, roleta bag., podokleńnik, karta pojazdu, ważne przelgłd i OC, stan bdb, alufelgi, zderzaki i lust. w kol. nadwozia, nowe opony zimowe - 3.500 zł. Nysa, tel. 0697/64-14-14

OPEL OMEGA DIAMOND, 1993 r., 2300 ccm, TDI, srebrny, stan db, ważne przelgłd i OC, el. szyby, lusterka i szyberdach, hak, nowe świeże, ekonomiczny - 2.100 zł. Wrocław, tel. 0791/65-57-86

OPEL OMEGA B CD KOMBI, 1994 r., 187 tys. km, 2000 ccm, 16V, benz., ciemnoniebieski met., 2 airbagi, ABS, wspom. kierownicy, c. zamek, el. szyby i lusterka, komputer, alufelgi, relingi, roleta, stan bdb, zabdany - 5.700 zł + opłaty. Chojnów, powiat legnicki, tel. 0513/70-94-71

OPEL OMEGA B KOMBI, 1994 r., 2000 ccm, benz., uszkodzona przednia szyba - 4.900 zł. Dzierżonów, tel. 0512/02-85-31

OPEL OMEGA KOMBI, 1994/95 r., 147 tys. km, 2000 ccm, benz., granatowy met., ABS, ESP, 2 airbagi, c. zamek, wspom. kierownicy, szyberdach, wulrowa tap., roleta bag., relingi dach, stan idealny - 8.900 zł lub zamienie. Paczków, powiat nyski, tel. 077431-78-05, 0606/43-14-25

OPEL OMEGA, 1994/95 r., 200 tys. km, 2500 ccm, TDS, bordowy met., ważne przelgłd i OC, stan db - 7.000 zł lub zam. na Renaulta Espace 1992/93 r., 2.0 E + gaz. Polanica Zdrój, powiat kłodzki, tel. 0665/25-39-57

OPEL OMEGA SEDAN, 1994/95 r., 3000 ccm, benz., zielony met., stan db, ważne przelgłd i przelgłd techn., karta pojazdu, ABS, ASR, SR, syst. antypoślizgowy, automatic, po rem. hamulców, el. szyby, el. lusterka, klimat., el. podgrz. szyby, el. reg. i podgrz. fotele, po wymianie wielu części, immob., c. zamek - 5.500 zł lub zamienie. Wrocław, tel. 0791/71-42-80

OPEL OMEGA CD SEDAN, 1994/95 r., 2500 ccm, V6, czarny met., w kraju od 6 mies., klimat., 2 airbagi, hak,

el. lusterka i szyby, bez wypadku, 2 airbagi, zabdany, zarejestr., buła gazowa w miejscu koła zapasowego, relingi dach, - 9.900 zł lub zamienie. Kłodzko, tel. 074/868-45-51, 0603/74-62-58

OPEL OMEGA B KOMBI, 1996 r., 130 tys. km, 2000 ccm, benz., granatowy, klimat., 4 el. szyby, szyberdach, el. lusterka, el. fotele, 2 airbagi, hak, RO, relingi dach, roleta bag., wspom. kierownicy, fotele Recaro, soczewkowe reflektory, c. zamek, zarejestr., ważne przelgłd i OC, stan bdb - 8.800 zł. Nysa, tel. 0606/72-44-12

**!!! SKUP !!!**

OPEL OMEGA A, B, C  
Tel. 0-692 722 188

OPEL OMEGA KOMBI, 1997 r., 200 tys. km, 2000 ccm, benz., 16V, srebrny met., klimatyzacja, 4 airbagi, el. szyby i lusterka, wspomaganie kier., ABS, alufelgi, szyberdach, RO z CD, reflektory soczewkowe - 9.100 zł. Chojnów, powiat legnicki, tel. 0608/57-29-36, 076/744-99-22 I187WAGAN

OPEL OMEGA SEDAN, 1997 r., 2000 ccm, benz., granatowy, bogate wyposaż., sprow. z Włoch - 8.000 zł + opłaty. Strzelin, tel. 0609/32-17-61

OPEL OMEGA SEDAN, 1997 r., 152 tys. km, 2500 ccm, TDS, ciemnoniebieski met., klimat., 2 airbagi, el. szyby, el. lusterka, automatic, wulrowa tap., RO, i właśc. bez wypadku, nowo sprowadzony, przygotowany do rejestr. - 11.500 zł. Tel. 0509/69-61-21, 0519/17-94-84

OPEL OMEGA KOMBI, 1997 r., 140 tys. km, 2000 ccm, benz., granatowy, 2 airbagi, klimat., ABS, el. szyby, RO, wspom. kierownicy, c. zamek, hak, sprow., oplacony, stan bdb - 8.900 zł. Gryfów Śląski, tel. 075/81-12-09, 0600/43-88-45

OPEL OMEGA, 1997 r., 220 tys. km, 2500 ccm, V6 + inst. gaz, zloty met., ważne przelgłd i OC, sprowadzony, zarejestr. w 09.2008 r., buła gazowa 80 l, klimatronic, ABS, 4 airbagi, lampomat, el. szyberdach, el. fotele, el. szyby, el. lusterka, kierownica - 9.000 zł. Legnica, tel. 0661/65-98-28, 0696/40-23-17

OPEL OMEGA SEDAN, 1997 r., 2000 ccm, 16V, bezwoły met., automatic, bogate wyposaż., klimatronic, 8.500 zł + opłaty. Lwówek Śląski, tel. 0504/74-65-83

OPEL OMEGA KOMBI, 1997/98 r., 164 tys. km, 2000 ccm, 16V, grafitowy met., alufelgi, pelne wyposaż. oprócz skórzanej tap., do wymiany uszczelki pod glowicą, stan bdb - 5.500 zł + opłaty - do uzgodnienia. Ozorzycze, powiat wrocławski, tel. 0688/20-41-64

**FOTO OPEL OMEGA MV6 SEDAN**, 1998 r., 155 tys. km, 3000 ccm, benzyna, srebrny metalik, stan techniczny i wizualny bdb, system audio Bose ze zmienną prędk. CD, ABS, alum. felgi, wspom. kierownicy, immobilizator, alarm, komputer, wulrowa tap., 4 airbagi, el. roleta i linyne szyby, komplet opon zimowych, halogeny, www.italcar.com.pl - 15.600 zł, możliwe raty. Wrocław, tel. 0660/18-40-35, 07/1793-88-13 www.italcarautogielda.pl K77718488

OPEL OMEGA KOMBI, 1998 r., 109 tys. km, 2000 ccm, bezwoły met., klimat., wspom. kierownicy, el. dodatki, wulrowa tap., ABS, wspom. kierownicy, 2 kpl. kół na zach. blachach, stan bdb - 7.000 zł. Chojnów, powiat legnicki, tel. 0692/18-12-97

OPEL OMEGA CD KOMBI, 1998/99 r., 140 tys. km, 2000 ccm, czarny met., 4 airbagi, pelne wyposażenie oprócz skórzanej tapicerki, sprowadzony z Niemiec - 7.200 zł + opłaty. Kłodzko, tel. 0888/33-13-10

OPEL OMEGA KOMBI, 1999 r., 185 tys. km, 2000 ccm, DTI, grafitowy met., el. szyby (2), el. lusterka, 4 airbagi, klimatronic 2-zreflowy, ksenony, ABS, Webasto, zabdany, bez wypadku, i właśc., stan bdb - 18.000 zł. Jelenia Góra, tel. 075/713-25-40, 0605/59-77-11

OPEL OMEGA KOMBI, 2001 r., 2600 ccm, benz., srebrny met., automatic - 20.000 zł. Brzeg Dolny, powiat wrocławski, tel. 0722/19-10-52

**FOTO OPEL SIGNUM**, 2003 r., 120 tys. km, 2200 ccm, dTI, czarny metalik, sprowadzony z Niemiec, zarejestrowany, od roku w kraju, kpl. dokumentacja, nawigacja, 8 airbagów, ABS, wielofunkcyjna kierownica, komputer, zmiennakarta płyt CD, roleta bag., telefon, stan db, 38.900 zł, możliwe raty lub zamienie. Kamienna Góra, tel. 0606/23-66-76, 0660/27-27-27 www.jeepekar.autogielda.pl K7772158

OPEL SIGNUM KOMBI, 2004 r., 169 tys. km, 2200 ccm, TDI, 125 KM, srebrny metalik, c. zamek, immob., ABS, alarm, alufelgi, el. szyby, el. i podgrz. lusterka, 6 airbagów, klimatronic, skórzana tap., tempomat, ksenony, pelne wyposaż., lakierowana zderzaki i lusterka, RO z CD, 5-drzwiowy, garażowany, komputer, ESP, TCS, CBC - 34.900 zł możliwość rat, faktura VAT-03. Zabkowice Śląskie, tel. 0506/18-32-52, 074/810-03-02 www.kalmar.autogielda.pl K77728058

OPEL SIGNUM, 2006 r., 1900 ccm, CDTI, czarny met., skórzana tap., bez wypadku, klimatronic, nawigacja - 39.900 zł. Wrocław, tel. 0790/22-74-04

**FOTO OPEL SINTRA CD VAN**, 1997 r., 225 tys. km, 3000 ccm, V6, zielony met., stan b. dobry, pelne wyposażenie fabryczne i inne dodatki, drewnopodobne dodatki, podokleńnik - 13.500 zł do uzgodnienia. Oleśnica, tel. 0601/55-44-35 I187RNXXE

**FOTO OPEL SINTRA**, 1997 r., 3000 ccm, 148 kW, automaticzna skrzynia biegów, elektryczne szyby i lusterka, wspomaganie kier., elektryczny szyberdach, 7-osobowy - 10.000 zł. Wrocław, tel. 0602/23-47-22, 071/325-36-77 K77713358

OPEL SINTRA, 1997 r., 161 tys. km, 2200 ccm, 16V + inst. gaz, srebrny, 4 airbagi, ABS, wspom. kierownicy, alufelgi, immob., hak, el. szyby, el. lusterka, 6-osob., c. zamek, RO, klimat., sprowadzony - 16.900 zł. Tel. 0728/61-20-55

OPEL SINTRA, 1997 r., 230 tys. km, 2200 ccm, benz., szary met., sprowadzony, kpl. dokumentacja, klimat., alufelgi, kpl. kół, stan db - 2.000 EUR + opłaty. Bogatynia, powiat zgorzelecki, tel. 0669/58-13-00

**FOTO OPEL SINTRA VAN**, 1998 r., 159 tys. km, 2200 ccm, dTI, zielony metalik, c. zamek, immob., ABS, alarm, wspom. kierownicy, alufelgi, el. szyby, el. lusterka, airbag, klimat., wulrowa tap., reg. kierownica, lakierowana zderzaki i lusterka, relingi dach, 5-drzwiowy, bez wypadku, kpl. dokumentacja, i właściciel, serwisowany w - 21.500 zł. Kamienna Góra, tel. 0606/23-66-76, 0660/27-27-27 www.jeepekar.autogielda.pl K7772128

OPEL SINTRA, 1998 r., 180 tys. km, 2200 ccm, 16V, 7-osobowy, klimat., szyberdach, el. szyby, c. zamek, ABS, RO, hak, alarm + pilot, relingi dach, zarejestr., alufelgi, zabdany - 16.900 zł. Walbrzych, tel. 0602/44-78-24

OPEL SINTRA, 1999 r., 180 tys. km, 2200 ccm, DTI, srebrny, 115 KM, pelne wyposaż., klimat., zarejestr., 7-osobowy, rok w kraju, kpl. dokumentacja, alufelgi, ważne przelgłd i OC - 17.900 zł. Strzelin, tel. 0602/44-78-77

OPEL TIGRA COUPE, 1994 r., 84 tys. km, 1400 ccm, benz., 16V, Ecotec, niebieski met., I rej. 1995 r., 2 airbagi, wspom. kierownicy, alufelgi, el. szyby i szyber-

dach, wulrowa tap., immob. - po wymianie płynów, el. zarejestr., kpl. dokumentacja - 7.200 zł. Olawa, tel. 0661/61-85-33

OPEL TIGRA, 1994/



dach relingi dach, nowe opony i ukł. wydechowy, sprzw. z Niemiec - 6.600 zł + opłaty. Ostrów Wlkp. Tel. 0501/02-42-65

**OPEL VECTRA KOMBI**, 1997/98r., 1600 ccm, 16V, bordowy met., bez wypadku 4 airbagi, klimat, ABS, c. zamek, alarm + pilot, wspom. kierownicy, RO, lutowa tap., sztyberdach - 9.000 zł + opłaty. Syców, tel. 062/785-29-14, 0607/30-88-08

**FOTO OPEL VECTRA B KOMBI**, 1998 r., 159 tys. km, 1800 ccm, 16V, bordowy metalik, 120 KM, wspom. c. zamek, immobil., el. szyby, el. lusterka, ABS, 4 airbagi, klimat., relingi, alufelgi, radio, stan bdb - 14.400 zł. Walbrzych, tel. 074/842-55-50, 0607/15-20-09. www.vagacar.autogielda.pl K77726988

**OPEL VECTRA KOMBI**, 1998 r., 160 tys. km, 2000 ccm, turbo D, klimat, ABS, immob., c. zamek, el. lusterka, el. szyby, relingi dach., halogeny, wirowa tap., RO + głośniki, alufelgi, atrak. wygląd - 11.500 zł + opłaty. Bolesławiec, tel. 0603/12-47-27

**OPEL VECTRA KOMBI**, 1998 r., 141 tys. km, 1800 ccm, 16V, Ecotec, granatowy met., bez wypadku, ks. serwisowa, sprzw. z Niemiec, garażowany, klimatronic, ABS, 4 airbagi, el. szyby i lust., halogeny, immob., wspom. i reg. kierownicy, c. zamek + pilot, welurowa tap., relingi - 10.900 zł. Kłodzko, tel. 0605/56-94-22, 0665/52-23-83

**OPEL VECTRA KOMBI**, 1998 r., 180 tys. km, 1800 ccm, 16V, srebrny, klimat., el. szyby, hak, wspom. kierownicy, alufelgi, relingi dach., zabdany, org. przebieg - 9.900 zł + opłaty. Kozuchów, powiat nowosolski, tel. 0605/67-56-88, 068/388-70-85

**OPEL VECTRA SEDAN**, 1998 r., 1800 ccm, 16V, granatowy, wspom. klimat, ABS, c. zamek, 4 airbagi, el. szyby - 13.500 zł. Miejska Górka, powiat rawicki, tel. 0603/91-36-86

**OPEL VECTRA B KOMBI**, 1998 r., 176 tys. km, 2000 ccm, turbo D, srebrny met., klimat, wspom. kierownicy, el. szyby i lust., fabr. RO, 4 airbagi, zderzaki i lust. w kol. nadwozia, podgrz. fotele ABS, alufelgi, relingi dach., w kraju od 7 mies. - 12.500 zł. Stary Dwór, powiat wolowski, tel. 0669/95-75-68

**OPEL VECTRA**, 1998 r., 2000 ccm, benz., inst. gazowa, granatowy met., klimatronic, el. szyby, el. lusterka, el. reg. reflektory, alufelgi, sprzdawczy, zarejestr., inst. gaz. z sekwenyjnym wtryskiem, 4 airbagi, stan bdb - 12.400 zł. Strzelin, tel. 06663/63-89-28

**OPEL VECTRA CD**, 1998 r., 180 tys. km, 2000 ccm, TDI, srebrny met., 5-drzwiowy, pełne wyposaż., i właśc. - zabdany - 13.900 zł lub zamienie. Walbrzych, tel. 074/666-77-16, 0503/07-91-94

**OPEL VECTRA B KOMBI**, 1998 r., 175 tys. km, 1600 ccm, 16V, biały, z salonu, i właśc. bez wypadku, serwisowany, airbagi, wspom. kierownicy, ABS, c. zamek, alarm + pilot, RO, immob., welurowa tap., relingi dach., roleta bag., zabdany, stan techn. bdb - 9.000 zł. Walbrzych, tel. 0602/27-96-26

**OPEL VECTRA**, 1998 r., 140 tys. km, 1600 ccm, 16V, szary met., stan bdb, sprzw., zarejestr., i właśc. garażowany, ABS, airbag, klimatronic, reg. kierownika, RO, pełne wyposaż., el. alufelgi - 13.800 zł. Wrocław, tel. 02866/02-02-72

**OPEL VECTRA hatchback**, 1998 r., 186 tys. km, 2000 ccm, DTI, 105 KM, szpanski met., 5-drzwiowy, c. zamek, el. szyby, wspom. klimatronic, parkronic, 2 airbagi, ABS, stan bdb - 12.900 zł. Wrocław, tel. 0609/65-59-97

**OPEL VECTRA KOMBI**, 1998 r., 190 tys. km, 1800 ccm, 16V, granatowy met. 4 airbagi, pełne wyposaż. elektr. - podokietnik, RO z CD, welurowa tap., relingi dach. - 9.500 zł + opłaty. Ząbkowice Śląskie, tel. 0508/39-67-78

**OPEL VECTRA KOMBI**, 1998/99 r., 192 tys. km, 1600 ccm, wspom. c. zamek, el. reg. lusterka, komputer, halogeny - 9.200 zł. Kłodzko, tel. 0603/06-14-14

**OPEL VECTRA CD KOMBI**, 1998/99 r., 2000 ccm, TDI, 101 KM, srebrny, sprzdawczy, do wymiany sprzelgo - 8.900 zł. Kłodzko, tel. 0500/71-03-02

**OPEL VECTRA KOMBI**, 1998/99 r., 2000 ccm, benz., inst. gaz., srebrny met., buła gazu w miejscu kóło zapasow., wspom. kierownicy, c. zamek, el. szyby, klimat, ABS, 2 airbagi, alufelgi, relingi dach., roleta bag., stan bdb - 11.000 zł. Wrocław, tel. 071/315-13-47, 0662/03-44-06

**FOTO OPEL VECTRA KOMBI**, 1999 r., 163 tys. km, 1800 ccm, benz., inst. gaz., bordowy metalik, kupiony w Polskim salonie, bezwypadkowy, klimat, alufelgi, centralny zamek, el. szyby, el. lusterka, regulowana kierownica, 2 airbagi, pełna dokumentacja - 15.000 zł. Wrocław, tel. 0691/39-54-87 1187W3334

**FOTO OPEL VECTRA B**, 1999 r., 1600 ccm, benz., inst. gaz., perfowniczy metalik, klimatyzacja, ABS, el. szyby, el. lusterka, zabdane wnętrze, c. zamek, 2 poduszki pow., welurowa tapiczerka, zarejestrowany w kraju, zderzaki w kolorze nadwozia, po liftingu - 16.500 zł. Ząbkowice Śląskie, tel. 0601/37-47-22, 0695/52-97-29. www.domar.autogielda.pl K77729358

**OPEL VECTRA KOMBI**, 1999 r., 1600 ccm, benz., inst. gaz., zarejestr. - 12.800 zł. Ciepłowody, powiat ząbkowski, tel. 0500/22-93-43

**OPEL VECTRA KOMBI**, 1999 r., 147 tys. km, 1800 ccm, benz., 16V, srebrny met., kupiony w salonie w kraju, ks. serwisowa, serwowany, klimat, ABS, el. szyby i lust., alufelgi, podokietnik wspom. kier., relingi dach., garażowany - 15.900 zł. Opole, tel. 077/441-15-55, 0600/01-23-90

**OPEL VECTRA B SEDAN**, 1999 r., 2000 ccm, DTI, bordowy met., i właśc., z salonu, klimat, 4 airbagi, el. lusterka, el. szyby, ABS, ESP, komputer, RO z CD, c. zamek, halogeny, welurowa tap., właśc. niepalący, stan idealny - 12.800 zł + opłaty. Legnica, tel. 0665/37-99-17

**OPEL VECTRA KOMBI**, 1999 r., 160 tys. km, 2000 ccm, DTI, 16V, granatowy met., po liftingu, klimat, ABS, wspom. 4 airbagi, el. szyby, el. lusterka, c. zamek, welurowa tap., relingi dach., RO z CD, stan bdb - 18.500 zł. Legnica, tel. 0880/27-60-60

**OPEL VECTRA**, 1999 r., 200 tys. km, 2000 ccm, TDI, 105 KM, zielony (butelkowy), wspom. kierownicy, ABS, 4 airbagi, komputer, RO ster. przy kierownicy, jasna tap., ksenony, pełne wyposaż. elektr., parkronic, hak, sztyberdach, klimatronic, w kraju od 6 miesięcy, drewn. wykończenia - 18.000 zł lub zam. na VW Passata, może być uszkodzony. Leszno, tel. 0666/35-31-19

**OPEL VECTRA B KOMBI**, 1999 r., 130 tys. km, 2000 ccm, 16V, benz., srebrny met., klimatronic, 4 airbagi, el. 4 szyby i lusterka, ABS, komputer, tempomat, ASR, nawigacja, automat, podgrz. fotele, drewn. wykończenia, hak, ks. serwisowa, stan techn. bdb, bez wypadku, sprzw. z Niemiec - 12.200 zł. Lubin, tel. 0665/47-75-68

**OPEL VECTRA KOMBI**, 1999 r., 155 tys. km, 1600 ccm, 16V, srebrny met., alufelgi, kpl. kół zim., ABS, el. szyby, el. lusterka, klimat., 4 airbagi, c. zamek, alarm + pilot, zabdany, bez wypadku, stan bdb - 11.900 zł. Strzelin, tel. 0604/70-34-22

**OPEL VECTRA SEDAN**, 1999 r., 153 tys. km, 2000 ccm, DTI, 101 KM, zielony met., ABS, wspom. kierownicy, 4 airbagi, klimatronic, el. lusterka, el. szyby, el. reg. reflektory, RO z CD, welurowa tap., drewn. wykończenia, c. zamek, halogeny, komputer, kpl. kół zim., alufelgi - 19.900 zł. Syców, powiat oleśnicki, tel. 062/785-94-95, 0689/46-83-45

**OPEL VECTRA SEDAN**, 1999 r., 1600 ccm, benz., 16V, Ecotec, biały, 2 airbagi, ABS, el. szyby, c. zamek, alarm, immob., alufelgi, wspom. kierownicy, RO,

ważne przegląd i OC, stan bdb - 9.800 zł lub zamienie na mniejszy. Wrocław, tel. 0693/97-70-45

**OPEL VECTRA KOMBI**, 1999/00 r., 156 tys. km, 2000 ccm, DTH, granatowy, klimat., ABS, 4 airbagi, el. lusterka i szyby, wspom. kierownicy, c. zamek, alufelgi, halogeny, bez wypadku, wersja na 100-lecie Opla - 15.800 zł. Kłodzko, tel. 0603/06-14-14

**OPEL VECTRA SEDAN**, 1999/00 r., 2000 ccm, benz., złoty met., wspom. kierownicy, 2 airbagi, ABS, c. zamek, klimat., el. lusterka i szyby, RO, immobilizer, system kontroli trakcji, ważne przeglądy i OC - 18.300 zł lub zamienie. Kłodzko, tel. 0609/45-10-70

**OPEL VECTRA B KOMBI**, 1999/00 r., 126 tys. km, 2000 ccm, DTI, 101 KM, srebrny met., bez wypadku, 4 airbagi, ABS, el. szyby, el. lusterka, klimat., alufelgi + kpl. kół zimowych, nieeksploat. w kraju, ks. serwisowa, po liftingu, zarejestr., wersja jubileuszowa, stan idealny - 18.900 zł. Lwówek Śl. Tel. 0602/76-82-98, 0603/74-73-17

**OPEL VECTRA KOMBI**, 1999/00 r., 140 tys. km, 1800 ccm, benz., 16V, srebrny met., nowy, nodal, klimat., ABS, 2 airbagi, alufelgi, c. zamek + pilot, RO z CD, hak, el. szyby, zarejestr., stan bdb - 13.800 zł. Polkowice, tel. 076/831-23-70, 0502/46-90-93

**OPEL VECTRA**, 1999/00 r., 83 tys. km, 1600 ccm, złoty met., i właśc. w Polsce, oryg. lakier, reg. kierownicy, garażowany, ABS, alufelgi, c. zamek, el. szyby, el. lusterka, immob., klimat, airbagi, RO, welurowa tap., wspom. kierownicy, zabdany, stan techn. bdb - 15.500 zł. Strzelin, tel. 071/793-82-38, 0888/31-40-84

**OPEL VECTRA**, 2000 r., 140 tys. km, 1600 ccm, benz., inst. gaz., perfowniczy, 16V, klimat., 4 airbagi, el. lusterka, el. szyby, welurowa tap., dzieln. tylnie fotele, opony zimowe, radio z CD, 2 kpl. kół zimowych, zarejestr., ubezpieczony, garażowany, ABS, reg. kierownica wielofunkcyjna - 16.900 zł. Tel. 0514/19-85-10

**OPEL VECTRA KOMBI**, 2000 r., 200 tys. km, 2000 ccm, TDI, 100 KM, biały, 4 airbagi, klimat, ABS, wspom. kierownicy, c. zamek, RO, el. szyby, relingi dach., bez wypadku, nowy model, sprzw. opłaty, stan bdb - 15.900 zł. Gryfów Śląski, tel. 075/781-12-09, 0600/43-68-45

**OPEL VECTRA**, 2000 r., 181 tys. km, 1600 ccm, 16V, Ecotec, niebieski met., 4 airbagi, wspom. kierownicy, c. zamek, ABS, klimat., wyposażenie el. RM, immobilizer, welurowa tap., bez wypadku, stan bdb - 15.000 zł. Kamienica, powiat nyski, tel. 0604/94-51-32

**OPEL VECTRA KOMBI**, 2000 r., 140 tys. km, 1800 ccm, benz., inst. gaz., czerwony, i właśc. w kraju, klimat, ABS, c. zamek, wspom. kierownicy, bez wypadku, oznakowany, zderzaki i lusterka w kolorze nadwozia, 4 airbagi, el. lusterka i szyby, buła gazowa w miejscu kóło zapasowego, garażowany, zabdany, stan bdb - 16.900 zł lub zamienie. Kłodzko, tel. 074/868-45-51, 0603/74-62-58

**OPEL VECTRA SEDAN**, 2000 r., 150 tys. km, 1800 ccm, Ecotec, szpamponowy met., ABS, c. zamek, wspom. kierownicy, alufelgi, el. szyby, zderzaki i lusterka w kolorze nadwozia, 2 airbagi, alarm, zabdany, klimat, kier. wielofunkcyjna, RO, oznakowany, zarejestr., atrak. wygląd - 14.900 zł lub zamienie. Kłodzko, tel. 074/868-45-51, 0603/74-62-58

**OPEL VECTRA KOMBI**, 2000 r., 120 tys. km, 1600 ccm, benz., granatowy met., klimat., el. szyby i lust., relingi dach., roleta bag., ABS, c. zamek + pilot, wspom. i reg. kierownicy, bez wypadku, ks. serwisowa, kpl. dokumentacja, stan techn. i wizualny idealny, sprzw. z Niemiec na kołach - 12.800 zł. Kozuchów, powiat nowosolski, tel. 0510/54-26-00, 0791/42-42-54

**OPEL VECTRA KOMBI**, 2000 r., 160 tys. km, 2000 ccm, TDI, 16V, zielony met., wspom. kierownicy, ABS, c. zamek, el. lusterka i szyby, klimat, 4 airbagi, welurowa tap., alufelgi, nowe opony, stan bdb - 16.000 zł + opłaty. Nowa Ruda, powiat kłodzki, tel. 0504/19-10-40

**OPEL VECTRA B KOMBI**, 2000 r., 2000 ccm, benz., zielony met., pełne wyposaż. elektr., komputer, klimatronic, 4 airbagi, alufelgi, stan idealny, sprzdawczy - 14.900 zł. Trzebnica, tel. 071/387-13-75, 0606/77-92-47

**OPEL VECTRA EDITION**, 2000/01 r., 140 tys. km, 2000 ccm, 16V, DTI, granatowy met., bezwypadkowy, garażowany, kierowca niepalący, zarejestr., ABS, alufelgi, c. zamek, el. szyby, immob., klimat, klimatronic, komputer pokładowy, airbagi, RO z CD, welurowa tap., wspom. kierownicy, wersja limitowana, reg. kierownicy, zabdany, stan techn. bdb - 19.500 zł. Strzelin, tel. 071/793-82-38, 0888/31-40-84

**OPEL VECTRA KOMBI**, 2001 r., 169 tys. km, 2000 ccm, DTI, zielony met., klimatronic, ABS, wspom. 4 airbagi, el. szyby, el. lusterka, c. zamek, RO z CD, welurowa tap., alufelgi, relingi dach., stan bdb - 18.900 zł + opłaty. Legnica, tel. 0880/27-60-60

**OPEL VECTRA**, 2001 r., 168 tys. km, 1800 ccm, benz., grafiowy met., c. zamek, klimatronic, alarm, el. lusterka i 4 szyby, 5-drzwiowy, po liftingu - 19.800 zł. Lubin, tel. 076/840-83-25, 0689/57-37-69

**OPEL VECTRA KOMBI**, 2001 r., 187 tys. km, 2200 ccm, DTI, ABS, el. szyby, el. lusterka, klimatronic, c. zamek, 4 airbagi, wspom. kierownicy, immob., RO, welurowa tap., ksenony, tempomat, ks. serwisowa, i właśc. - 16.500 zł. Lubsko, powiat zarski, tel. 0608/58-02-69

**OPEL VECTRA**, 2001 r., 172 tys. km, 2000 ccm, DTI, grafiowy met., stan bdb, klimatronic, 4 airbagi, ABS, reflektory ksenonowe, c. zamek, alufelgi 16" - 18.800 zł. Paczków, powiat nyski, tel. 0723/92-09-28

**OPEL VECTRA B KOMBI**, 2001 r., 135 tys. km, 1600 ccm, Ecotec, morski, stan idealny, i właśc., kupiony w salonie, lakier mieniący się, perłowy, kóło zimowe, stan bdb, alufelgi z oponami letnimi, po liftingu, zarejestr. jako ciężarówka - 16.800 zł. Zielona Góra, tel. 068/320-47-22, 0601/21-98-71

**OPEL VECTRA KOMBI**, 2001/02 r., 170 tys. km, 2000 ccm, DTI, 101 KM, szliwowy met., i właściciel, bez wypadku, zarejestrowany, klimat, ABS, c. zamek, wspomaganie, el. szyby i reg. lusterka, welurowa tapiczerka, 4 airbagi, chromowane dodatki, radio, roleta bagażnika, relingi dachowe, halogeny, stan idealny - 20.500 zł. Kłodzko, tel. 074/867-72-55, 0693/53-08-88, 0601/30-09-70

**OPEL VECTRA KOMBI**, 2001/02 r., 110 tys. km, 1800 ccm, Ecotec, met., kupiony w salonie, i rejestr. w 2002 r., klimat, ABS, ASR, c. zamek, wspom. kierownicy, alufelgi, 4 airbagi, el. lusterka i szyby, RO, roleta bag., bez wypadku, zabdany, garażowany, zużycie paliwa 8 l/100 r., stan bdb - 17.700 zł lub zamienie. Kłodzko, tel. 074/868-45-51, 0603/74-62-58

**OPEL VECTRA SEDAN**, 2002 r., 124 tys. km, 2200 ccm, benz., inst. gaz., srebrny, bez wypadku, garażowany, zarejestr., ABS, alarm, felgi 16" - c. zamek, el. otw. szyby, el. reg. lusterka, ESP, immobilizer, klimatyzacja, 8 pod. pow., reg. kierownica, RO z CD, tapiczerka welurowa, wspom. kier., w bdb stan techniczny i wizualny - 29.900 zł. Byczyna, powiat kłodzki, tel. 0698/73-92-83 1187TNHAA

**FOTO OPEL VECTRA SEDAN**, 2002/03 r., 141 tys. km, 1800 ccm, benzyna, niebieski metalik, c. zamek, immob., ABS, wspom. kier., alufelgi, el. szyby, el. lusterka, airbagi, klimat., reg. kier., tempomat, halogeny, RO z CD, 5-drzwiowy, bez wypadku, kpl. dokumentacja, i właściciel, właśc. niepalący, stan idealny - 26.500 zł. Paczków, powiat nyski, tel. 0692/34-52-45, 0606/43-74-16 K7773158

**OPEL VECTRA**, 2002 r., 160 tys. km, 2200 ccm, DTI, ciemnozielony metalik, 5-drzw., bez wypadku, garażowany, kierowca niepalący, pełna dokument., sprzdawczy, zarejestr., ABS, alarm, felgi, c. zamek, el. otw. szyby (4), el. reg. lust.

ka, ESP, immobilizer, klimatronic, komputer pokł., podpow., reg. kierownica, RO - 28.500 zł do negocjacji. Ostrów Wlkp. Tel. 0500/11-44-33 1187TJZET

**OPEL VECTRA C KOMBI**, 2003/04 r., 50 tys. km, 2200 ccm, benz. Direk 155 KM, grafiowy met., ks. serwisowa, klimatronic, ksenony, ABS, ESP, 6 airbagów, 4 el. szyby, el. lusterka, komputer, RO z CD, c. zamek, pilot, halogeny, klimatronic, welurowa tap., alufelgi, stan idealny, org. przebieg, bez wypadku, zarejestr. - 34.600 zł. Chojnów, powiat legnicki, tel. 0602/91-71-47

**FOTO OPEL VECTRA KOMBI**, 2004 r., 99 tys. km, 2000 ccm, DTI, szarosrebrny metalik, stan idealny, zarejestrowany w Polsce, udokumentowany przebieg, c. zamek, immob., ABS, alarm, wspom. kier., el. szyby, el. lusterka, podgrz. lusterka, airbag, klimatronic, reg. kier., roleta bag., RO z CD, 5-drzwiowy, bez wypadku, i właśc. w kraju - 33.900 zł. Paczków, powiat nyski, tel. 0692/34-52-45, 0606/43-74-16 K77713278

**OPEL VECTRA C KOMBI**, 2004 r., 135 tys. km, 2000 ccm, DTI, srebrny met., nawigacja, klimat., el. szyby, el. lusterka, el. reg. reflektory, wielofunkcyjna kierownica, ABS, airbagi, roleta bag., c. zamek + pilot, radio z CD, zabdany - 32.400 zł + opłaty. Jawor, tel. 0604/36-75-28

**OPEL VECTRA KOMBI**, 2004 r., 105 tys. km, 2200 ccm, DTI, 150 KM, czarny met., kupiony w kraju, i właśc., serwisowany, klimatronic 2-strefowy, alufelgi, ABS, ESP, SRS, el. szyby i lust., parkronic, alufelgi, komputer, automat, zabdany - 36.600 zł. Opole, tel. 077/414-15-55, 0600/01-23-90

**FOTO OPEL VECTRA C KOMBI**, 2004/05 r., 126 tys. km, 2000 ccm, DTI, srebrny, c. zamek, immob., ABS, wspom. kier., el. szyby, el. lusterka, podgrz. lusterka, airbag, klimatronic, nawigacja, reg. kier., tempomat, lakierowane zderzaki i lusterka, relingi dach., roleta bag., RO z CD, 5-drzwiowy, bez wypadku, serwisowany, stan bdb - 33.500 zł. Paczków, powiat nyski, tel. 0692/34-52-45, 0606/43-74-16 K77713258

**OPEL VECTRA C**, 2005 r., 140 tys. km, 1900 ccm, diesel, 150 KM, szliwowy, podgrz. fotele, ABS, hak, el. szyby, el. lusterka, klimat., nawigacja, popielata skórzana tap., alufelgi, ASR, c. zamek, immob., 6 airbagów, RO z CD, wspom. kierownicy, manualna skrzynia bieg., ks. serwisowa, sprzdawczy - 35.800 zł. Wrocław, tel. 0722/39-87-26 W01540478

**OPEL VECTRA C KOMBI**, 2005 r., 95 tys. km, 1900 ccm, CDTI, 150 KM, srebrny met., bez wypadku, 6-biegowy, automat, Tiptronic, 2-strefowy klimatronic, ESP, ABS, RO z CD, 2 kpl. kół, el. szyby, el. lusterka, ks. serwisowa, nieeksploat. w kraju, zarejestr., stan idealny - 41.600 zł, możliwe raty lub leasing. Lwówek Śl. Tel. 0602/76-82-98, 0603/74-73-17

**OPEL VECTRA**, 2005 r., TDI, granatowy, sprzdawczy z Anglii - 19.500 zł. Pilawa Góma, powiat dzierżonowski, tel. 0691/01-43-46

**OPEL VECTRA KOMBI**, 2005 r., 100 tys. km, 1900 ccm, CDTI, 120 KM, srebrny met., duża kolorowa nawigacja sat., kpl. kpl. klimatronic 2-stref., 6 airbagów, 6-bieg, tempomat, komputer, wielofunkcyjna kier., el. reg. szyby i lusterka, el. reg. reflektory, RO z CD ster. przy kierownicy, 2 podokietniki, bez wypadku, stan idealny - 34.800 zł. Złotoryja, tel. 0722/18-09-99

**OPEL VECTRA KOMBI**, 2009/07 r., 87 tys. km, 1900 ccm, CDTI, srebrny metalik, w kraju od tygodnia, el. szyby, el. lusterka, 10 airbagów, alarm, alufelgi, podgrz. przednia szyba, welurowa tap., klimat, roleta bag., pełne wyposaż., tempomat, bez wypadku, kpl. dokumentacja, stan idealny - 42.900 zł, możliwe raty lub zamienie. Paczków, powiat nyski, tel. 0697/33-64-70, 0697/77-91-56. www.rzesot.autogielda.pl K77708918

**FOTO OPEL ZAFIRA**, 1999 r., 174 tys. km, 1995 ccm, diesel, srebrny metalik, bez wypadku, ABS, immob., c. zamek, klimat., wspom. kier., alufelgi, el. szyby, el. lusterka, airbag, welurowa tap., reg. kier., tempomat, halogeny, RO z CD, kpl. dokumentacja, stan bdb, serwisowany, lakierowane zderzaki i lusterka, relingi dach., sprzw. - 18.700 zł. Żary, tel. 068/470-41-51, 0605/59-03-89 K77719048

**OPEL ZAFIRA ELEGANCE**, 1999 r., 145 tys. km, 2000 ccm, DTI, srebrny, wspom. c. zamek, 4 airbagi, klimatyzacja, ABS, RO, 4 el. reg. szyby, komputer, 7 foteli, wielofunkcyjna kierownica - 21.600 zł. Wschowa, tel. 0691/64-20-24

**OPEL ZAFIRA VAN**, 1999/00 r., 160 tys. km, 2000 ccm, DTI, srebrny met., klimat, ABS, el. lusterka i szyby, 4 airbagi, 7-osobowy, c. zamek, alarm, sprzdawczy, zarejestr., stan idealny - 19.900 zł, możliwe raty. Bystrzyca Kłodzka, tel. 0601/58-14-74

**OPEL ZAFIRA ELEGANCE**, 2000 r., 118 tys. km, 2000 ccm, DTI, jasnozielony met., i właśc., ABS, 4 airbagi, bez wypadku, org. lakier, klimat., tempomat, komputer, el. szyby i lust., c. zamek, wspom. kierownicy, welurowa tap., 7-osobowy, ks. serwisowa, RO z CD, ciemne szyby, zarejestr., stan idealny - 22.700 zł. Walbrzych, tel. 0605/44-01-85

**OPEL ZAFIRA**, 2000/01 r., 147 tys. km, 2000 ccm, DTI, zielony met., bez wypadku, 6 poduszek pow., airbagi, ABS, klimatyzacja, el. reg. szyby, 7-osobowy, wspom. c. zamek, welur lap., alufelgi, RO z CD ster w kierownicy, immob., stan idealny - 19.500 zł. Rawicz, tel. 0782/02-00-33

**OPEL ZAFIRA**, 2000/01 r., 154 tys. km, 2000 ccm, DTI, 100 KM, czarny met., nawigacja, klimat., el. 4 szyby, el. lusterka, c. zamek + pilot, halogeny, immob., RO z CD, wspom. kierownicy, alarm, komputer pokładowy, welurowa tap., 6 airbagów, spryskiwacze reflektorów, alufelgi, wspom. kierownicy, komputer pokładowy - 21.700 zł. Rawicz, tel. 0724/15-97-55

**OPEL ZAFIRA**, 2000/01 r., 150 tys. km, 2000 ccm, DTI, srebrny met., klimat., 4 airbagi, ABS, el. szyby, RO z CD, 7-osobowy, bez wypadku, alufelgi, org. lakier, stan bdb - 20.900 zł. Rawicz, tel. 0518/18-44-35

**OPEL ZAFIRA**, 2001 r., 90 tys. km, 2000 ccm, DTI, granatowy metalik, 7-osobowy, klimatyzacja, ABS, ESP, c. zamek, 7-osobowy, org. RO + CD ze ster w kierownicy, relingi dach., komputer, 4 airbagi, zarejestr., rok w kraju - 22.800 zł. Kepno, tel. 0600/07-31-62

**OPEL ZAFIRA ELEGANCE**, 2002 r., 98 tys. km, 2000 ccm, DTI, srebrny met., zarejestr. w kraju, 7-osobowy, klimat., tempomat, 8 airbagów, el







RENAULT CLIO, 2003 r., 1500 ccm, dCi, granatowy, wspom. c. zamek, 2 airbagi, el. szyby, bez wypadku, kupiony w Polsce, serwisowany, kpl. dokumentacja, I właśc. - 14.900 zł. możliw. raty. Krotoszyn, tel. 062722-64-68, 050065-86-85

RENAULT CLIO, 2003 r., 1500 ccm, diesel, granatowy met., 3-drzwiowy, 4 airbagi, blokada skrzyni bieg., klimat., wspom. kierownicy, ABS, c. zamek + pilot, el. szyby, el. lusterka, halogeny, zarejestr. kpl. kół zim. - 20.700 zł. Ralowice, powiat wrocławski, tel. 060232-50-70

RENAULT CLIO, 2003 r., 102 tys. km, 1500 ccm, dCi, srebrny met., wspom. kierownicy, ABS, c. zamek, radio, alufelgi + kola zimowe - 14.200 zł. Wrocław, tel. 071398-96-27, 0502113-32-60

RENAULT CLIO, 2004 r., 59 tys. km, 1500 ccm, dCi, 86 KM, srebrny met., 5-drzwiowy, klimatronic, 4 el. szyby i lust., tempomat 2-funkcyjny, sensor deszczu z zmiernikiem, RO z CD, spoiler tylny szerszy z dodatk. światłem stop na diodach, halogeny, kubek telete, reg. zagłówki, komputer, ABS, wspom. kierownicy, zarejestr. - 18.700 zł. Leszno, tel. 060377-51-16

RENAULT CLIO II, 2004 r., 1500 ccm, dCi 65 KM, 4 airbagi, klimat., ABS, el. szyby, c. zamek + pilot, spr. z Niemiec - 16.500 zł. Tel. 069918-54-08

**FOTO** RENAULT CLIO, 2004/05 r., 13 tys. km, 1200 ccm, benzyna czarna, c. zamek, immob., ABS, wspom. kier., el. szyby, 2 airbagi, welurowa tap., lakierowane zderzaki i lusterka, 5-drzwiowy, garażowany, I właśc. w kraju, kupiony w salonie, właśc. niepalący, stan bdb, atemnicze szyby, reg. kierownica, światła przeciwmgłowe - 17.900 zł, możliwe raty. Żabkowice Śląskie, tel. 050618-32-52, 074810-03-02 www.kalmarautogielda.pl K77727978

RENAULT CLIO, 2005 r., 1200 ccm, benz., błękitny met., zarejestr., ubezpieczony - 16.900 zł lub zamienie na inny, może być uszkodzony. Jelenia Góra, tel. 060435-22-07, 0605114-58-94

RENAULT CLIO, 2006 r., 27 tys. km, 1500 ccm, DCI, szary met., klimat., ABS, airbagi, radio + CD, c. zamek - 22.000 zł. Nowa Ruda, tel. 051246-69-17

**FOTO** RENAULT CLIO III, 2007 r., 26 tys. km, 1500 ccm, diesel, sprzedawany, ABS, c. zamek, el. otw. szyby, el. reg. lusterka, immobilizer, klimatyzacja, 4/6 pod. pow., RO, wspom. kier. - 24.500 zł do malych negocjacji. Wojciechowo, tel. 060003-73-81 1187PW3F9

RENAULT ESPACE, 1990 r., 2200 ccm, benz., czarny, spr. z Niemiec, zarejestr. stan db - 4.000 zł. Lwówek Śląski, tel. 050305-44-94, 050839-76-08

RENAULT ESPACE, 1993 r., 2100 ccm, turbo D, zielony, 7-osobowy, zarejestr., wspom. kierownicy, c. zamek, el. szyby, RO, 2 kpl. kół (leń i zim.) - 9.500 zł. Walbrzych, tel. 066320-62-08

RENAULT ESPACE II VAN, 1994 r., 215 tys. km, 2100 ccm, turbo D, wiśniowy met., stan db, klimat., ogrzewanie Webasto, c. zamek, relingi dach., hak, el. szyby - 7.200 zł + opłaty. Polanica Zdrój, powiat Kłodzki, tel. 088706-35-31, 0887110-47-01

RENAULT ESPACE FAMILY, 1995 r., 224 tys. km, 2200 ccm, benz., inst. gaz, biały, ABS, airbagi, kierownicy, hak, butla gazu 80 l, el. przednie szyby, 5-osobowy, bez wypadku, I właśc. w kraju od 2004 r., 2 kpl. opon, wspom. kierownicy, c. zamek, immob. - 6.600 zł. Głogów, tel. 076832-22-01, 069594-58-03

RENAULT ESPACE II, 1995 r., 2200 ccm, benz., inst. gaz, czarny, zarejestr., sprzedawany 04.1998 r., stan bdb, alufelgi, pełne wyposaż. oprócz skórzanej tap., 8.000 zł. Jelenia Góra, tel. 072377-64-21 lub Anglia, 004477-16-35-71-31

RENAULT ESPACE II, 1995 r., 165 tys. km, 2800 ccm, benz., V6, granatowy, stan db, klimat., c. zamek, el. szyby, hak - 7.300 zł + opłaty. Polanica Zdrój, powiat Kłodzki, tel. 088706-35-31, 0887110-47-01

RENAULT ESPACE, 1998 r., 190 tys. km, 2200 ccm, TD, zielony met., klimatyzacja, 7-osobowy, ABS, RO, c. zamek, alufelgi, zarejestrowany - 19.500 zł. Kłodzko, tel. 060166-42-06

RENAULT ESPACE, 1998 r., 230 tys. km, TD, srebrny met., klimat., el. szyby i lusterka, alufelgi, wspom. kierownicy, c. zamek, welurowa tap., zarejestr., ubezpieczony, techn. sprawny, do malych poprawek lakier i elektrycznych - 11.300 zł. Legnica, tel. 060585-50-52

RENAULT ESPACE, 2000 r., 115 tys. km, 1900 ccm, TD, granatowy, klimatyzacja, 2 airbagi, 7-osobowy, c. zamek, ABS, RO, alufelgi, opony zimowe, zarejestrowany - 24.500 zł. Kłodzko, tel. 060166-42-06

RENAULT ESPACE, 2000 r., 200 tys. km, 2200 ccm, diesel, cziennozielony, 7-osobowy, klimat., airbagi, RO z CD, ABS, c. zamek, el. szyby i lust., kontrola trakcji, ksenony, zarejestr. - 22.000 zł. Nowa Sól, tel. 060858-67-31

RENAULT ESPACE VAN, 2001 r., 170 tys. km, 2200 ccm, DCI, 4 airbagi, klimat., 2-strefowa, 7-osobowy, el. 4 szyby, el. reg. reflektory, el. lusterka, c. zamek + pilot, wspom. kierownicy, radio z CD, zabdany - 16.700 zł. Jawor, tel. 060632-85-04, 060246-79-84

RENAULT ESPACE, 2001 r., 2200 ccm, dCi, srebrny met., 4 airbagi, klimatronic 2-strefowy, ksenony, Webasto, el. szyby i lusterka, RO z CD, 7-osobowy, stan bdb, ABS, ASR - 18.300 zł + opłaty. Prochowice, powiat legnicki, tel. 066763-13-03, 078347-39-30

RENAULT ESPACE GRAND, 2002 r., 140 tys. km, 1900 ccm, dCi, srebrny met., pełne wyposaż., 7-osobowy, klimatronic, 8 airbagów, 7 foteli - 27.000 zł + opłaty. Gromadka, powiat bolesławiecki, tel. 069160-19-32

RENAULT ESPACE, 2002/03 r., 130 tys. km, 2000 ccm, turbo E, błękitny met., inst. gaz, prod. niemiecki, 6 airbagów, 6-osobowy, klimatronic, ABS, ESP, pełne wyposaż. elektr., sensor deszczu, sensor zmierniku, alufelgi (17"), serwisowany, sprzedawany, zarejestr. - 34.500 zł. Trzebnica, tel. 071387-13-75, 060677-92-47

RENAULT ESPACE, 2003 r., 180 tys. km, 2200 ccm, dCi, szary met., stan bdb, 8 airbagów, klimatronic (4-strefowy), do zarejestr. - 33.000 zł. Trzebnica, tel. 050242-49-92

RENAULT ESPACE, 2003 r., 195 tys. km, 1900 ccm, dCi, srebrny met., nowy model, el. lusterka, el. szyby, wspom. klimatronic, RO z CD, komputer pokładowy, stan bdb, sprzedawany, do rejestracji - 29.900 zł. Wrocław, tel. 050712-35-89

**FOTO** RENAULT ESPACE, 2003/04 r., 128 tys. km, 2200 ccm, dCi, perłowo srebrny met., c. zamek, immob., ABS, alarm, wspom. kierownicy, el. szyby, el. lusterka (podgrzewane), 8 airbagów, klimatronic 2-strefowy, welurowa tap., Isofix, podgrz. przednia szyba, reg. kierownica, halogeny, bez wypadku, garażowany, właśc. niepalący, stan idealny - 34.900 zł, możliwe raty lub zamienie legnickie Pole, tel. 076858-20-02, 060528-37-83 K77726318

**FOTO** RENAULT ESPACE, 2006 r., 109 tys. km, 1900 ccm, dCi, graficzny metalik, nowy model, duża kolorowa nawigacja, 2-stref klimatronic, kontrola trakcji, dach panoramiczny, sztyberdach, 8 poduszek pow., el. szyby, el. lusterka, półskóra, sensor deszczu z zmiernikiem, immobilizer, alarm, tempomat, wspomaganie, bez wypadku - 49.900 zł możliwość zamiany na taniszy. Rydzyna, powiat leszczyński, tel. 060183-98-74, 051391-47-19 www.autowega.autogielda.pl K77728448

RENAULT ESPACE, 2006/07 r., 1900 ccm, dCi, niebieski metalik, ok 245 km w Polsce, po wszystkich opłatach, koszt rejestracji tylko 2, w 100% bez wypadku, oryginalny lakier, serwisowany, klimatronic, tempomat, centr. zamek, komputer pokładowy, el. 4 szyby, el. lusterka, ESP, ABS, halogeny, 6 airbagów, wspom. kier. - 39.900 zł, możliwe raty bez zaświadczeń lub zamienie Legnica, tel. 079055-44-20 K97667488

RENAULT LAGUNA, 1994 r., 200 tys. km, 1800 ccm, benz., niebieski met., wspom. kierownicy, c. zamek, hak,

2 airbagi, w kraju od 2 lat, zarejestr., opony zimowe, zabdany, stan bdb - 5.300 zł. Klepina, powiat zielonogórski, tel. 060118-58-89, 066839-60-03

RENAULT LAGUNA, 1994 r., 170 tys. km, 1800 ccm, benz., inst. gaz, granatowy met., c. zamek, sztyberdach, alufelgi, wspomaganie, ważny przegląd i OC - 6.800 zł. Kłodzko, tel. 050264-76-75

RENAULT LAGUNA, 1994/95 r., 2000 ccm, benz., 5-drzwiowy, sztyberdach, alarm, hak, c. zamek, ABS, zarejestr., zabdany - 9.900 zł. Wrocław, tel. 050961-35-29

RENAULT LAGUNA hatchback, 1994/95 r., 180 tys. km, 2000 ccm, fiolietowy met., airbagi, ABS, el. szyby, c. zamek, RO, welurowa tap., halogeny, kpl. opon zimowych, zarejestr. w kraju - 6.300 zł. Żary, tel. 088274-97-75

RENAULT LAGUNA hatchback, 1995 r., 200 tys. km, 2200 ccm, diesel, zielony, poduszki pow., el. otw. szyby, c. zamek, zarejestr., 5 elementów do lakierowania - 4.000 zł. Ostrów Wielkopolski, tel. 060405-76-75

RENAULT LAGUNA, 1995 r., 2000 ccm, benz., el. lusterka i szyby, c. zamek, wspom. kierownicy, hak, klimat., 5-drzwiowy, 5-bieg - 10.500 zł. Siechnice, powiat wrocławski, tel. 072149-85-26

RENAULT LAGUNA hatchback, 1995/96 r., 130 tys. km, 2000 ccm, srebrny met., 2 airbagi, klimatronic, ABS, el. szyby i lust., c. zamek + pilot, immob., wspom. i reg. kierownicy, welurowa tap., spoilery, dodatk. światło stop, zderzaki i lust. w kol nadwozia, bez wypadku, zabdany, bez korozji, garażowany, stan bdb - 5.800 zł. Chojnów, powiat legnicki, tel. 066721-51-88

RENAULT LAGUNA KOMBI, 1996 r., 1800 ccm, benz., niebieski met., 2 airbagi, pełne wyposaż. elektr., sztyberdach, wspom. kierownicy, c. zamek, ABS, stan bdb - 4.900 zł. Kobierzyce, powiat wrocławski, tel. 050185-00-87, 065752-30-90

RENAULT LAGUNA hatchback, 1996 r., 190 tys. km, 2000 ccm, benz., granatowy met., klimatronic, 2 airbagi, el. szyby, el. lusterka, ABS, welurowa tap., komputer, RO, sprzedawany - 6.300 zł. Luban, tel. 060681-63-66

RENAULT LAGUNA KOMBI, 1996 r., 160 tys. km, 2000 ccm, benz., graficzny metalik, wspom. kierownicy, c. zamek, ABS, 2 pod. powietrzne, komputer, klimatronic, el. szyby i lust., uchylana tylna szyba, roleta bagażnika, krzeselko do przewozu dzieci, stan bdb, zarejestr., ważne przeglądy i OC - 8.700 zł. Olawa, tel. 071313-19-30, 088526-09-51

RENAULT LAGUNA KOMBI, 1996 r., 144 tys. km, 1800 ccm, zielony met., ABS, c. zamek, alarm + pilot, roleta bag., el. szyby, el. sztyberdach, RO z CD + zmierniacz, hak, I właśc., sprzedawany, stan bdb, ks. serwisowa - 6.500 zł. Ostrów Wlkp., tel. 069642-18-65

RENAULT LAGUNA KOMBI, 1996 r., 110 tys. km, 2000 ccm, benz., granatowy, c. zamek, 2 airbagi, el. szyby, el. lusterka, klimatronic - 6.900 zł. Zebrydowa, powiat bolesławiecki, tel. 069338-45-96

RENAULT LAGUNA, 1996/97 r., 190 tys. km, 2000 ccm, benz., wiśniowy met., ABS, wspom. kierownicy, el. szyby, 2 airbagi, alufelgi, klimat., opłacony, stan bdb - 8.700 zł. Bolesławiec, tel. 069286-85-91, 078563-84-62

RENAULT LAGUNA, 1997 r., 2000 ccm, benz., srebrny met., 2 airbagi, klimatronic, el. szyby, el. lusterka, el. sztyberdach, wspom. i reg. kierownicy - 6.500 zł lub zamienie, inne propozycje. Jawor, tel. 069591-35-25

RENAULT LAGUNA, 1997 r., 98 tys. km, 2000 ccm, benz., bordowy met., klimatronic, ABS, 2 airbagi, pełne wyposaż. elektr., komputer pokładowy, stan bdb, spr. - 6.300 zł + opłaty. Jawor, tel. 073877-93-03

RENAULT LAGUNA hatchback, 1997 r., 170 tys. km, 2000 ccm, benz., złoty met., klimat., ABS, wspom. el. szyby, el. lusterka, c. zamek, RO, 4 airbagi, welurowa tap., ks. serwisowa, I właśc., stan idealny - 7.400 zł + opłaty. Legnica, tel. 088027-60-80

**AUTO SERWIS SPECJALIZACJA  
auta francuskie  
DIAGNOSTYKA  
KOMPUTEROWA  
Wrocław, ul. Robotnicza 40d  
tel. 071796-70-75, 0600-819-426  
NAPRAWA SKRZYŃ BIEGÓW**

RENAULT LAGUNA KOMBI, 1997/98 r., 1800 ccm, benz., zielony metalik, bez wypadku, I właściciel, serwisowany, ABS, c. zamek + pilot, el. otw. szyby, el. reg. lusterka, immobilizer, klimatronic, komputer pokł., 2 pod. pow., reg. kierownica, RO, tapicerka welurowa, wspom. kier., otwierana tylna szyba, relingi dach - 7.700 zł + opłaty. Żabkowice Śląskie, tel. 088285-55-78 1187TKT1P

RENAULT LAGUNA, 1998 r., 70 tys. km, 2000 ccm, benz., szary met., automatyczna skrzynia biegów (do naprawy), klimatronic, pełne wyposaż. elektr. - 6.500 zł. Bolesławiec, tel. 060071-54-40

RENAULT LAGUNA, 1998 r., 750 tys. km, 1800 ccm, benz., srebrny met., klimat., alufelgi, pełne wyposaż. elektr. - 8.500 zł. Bolesławiec, tel. 060071-54-40

RENAULT LAGUNA, 1998 r., 1800 ccm, benz., 16V, 120 KM, 2 airbagi, el. szyby, wspom. kierownicy, ABS, immob., c. zamek, 5-drzwiowy, po liftingu, ważne przeglądy i OC - 12.000 zł. Dzierżonów, tel. 050024-84-20

RENAULT LAGUNA KOMBI, 1998 r., 115 tys. km, 1800 ccm, benz., tylny met., zielony (butelkowy), klimatronic, el. 4 szyby i lusterka, alufelgi, 2 airbagi, ABS, wspom. i reg. kierownicy, c. zamek + pilot, relingi dach, roleta bag., RO oryg. ks. serwisowa, bez wypadku, stan techn. i wizualny idealny, spr. z Niemiec na kołach - 7.900 zł. Kozuchów, powiat nowosolski, tel. 051054-26-00, 079142-24-54

RENAULT LAGUNA KOMBI, 1998 r., 186 tys. km, 1600 ccm, 16V, zielony met., klimatronic, ABS, wspom. kierownicy, 4 el. szyby i lust., welurowa tap., alufelgi, 4 airbagi, zarejestr. - 9.300 zł lub zamienie. Leszno, tel. 050426-25-89

RENAULT LAGUNA, 1998 r., 1900 ccm, dTi, ciemno granatowy, 2 airbagi, klimat., ABS, el. szyby, el. lusterka, c. zamek, welurowa tap., alufelgi, halogeny, RO ster przy kierownicy - 10.500 zł + opłaty. Lipnik Łużyckie, powiat ząbski, tel. 088415-54-42

RENAULT LAGUNA, 1998 r., 1800 ccm, benz., inst. gaz, el. szyby, el. lusterka, ABS, wspom. kierownicy, 2 airbagi, welurowa tap. - 8.300 zł. Obornik Śląski, tel. 060520-85-09

RENAULT LAGUNA, 1998 r., 150 tys. km, 1800 ccm, benz., złoty met., klimatronic, ABS, 2 airbagi, el. szyby i lust., wspom. kierownicy, c. zamek, alufelgi, opłacony, przygotowany do rejestr. - 10.900 zł. Wojcieszów, powiat zlotoryński, tel. 075751-22-05, 060562-70-21

RENAULT LAGUNA, 1998/99 r., 162 tys. km, 1600 ccm, 16V, niebieski met., ABS, klimat., 4 el. szyby, el. i podgrz. lusterka, c. zamek + pilot, wspom. kierownicy, 4 airbagi, RO, welurowa tap., stan bdb, zabdany, czysty, zarejestr. w kraju - 13.900 zł. Legnica, tel. 060739-07-92, 050135-80-86

RENAULT LAGUNA KOMBI, 1998/99 r., 152 tys. km, 1600 ccm, 16V, 4 poduszki pow., wspom. kier., komputer pokł., c. zamek, immobilizer, klimatronic, el. reg. lusterka, alarm, felgi ABS, roleta, ASR, ESP, el. 4 szyby, RO z CD z ester w kierownicy - 8.800 zł. Ostrów Wielkopolski, tel. 051720-48-27

RENAULT LAGUNA KOMBI, 1999 r., 175 tys. km, 1600 ccm, 16V, granatowy, 4 poduszki pow., klimatyzacja,

el. otw. szyby, el. reg. lusterka, tapicerka welurowa, ABS, c. zamek + pilot, immobilizer, wspom. kier., sprzedawany po liftingu, po opłatach celno-skarbowych 9.400 zł. Ostrów Wielkopolski, tel. 060387-71-16

RENAULT LAGUNA hatchback, 1999 r., 174 tys. km, 1798 ccm, benz., 16V, granatowy met., ABS, klimat., 4 airbagi, wspom. kierownicy, RO ster przy kierownicy, el. lusterka, 2 el. szyby, halogeny, c. zamek, alarm + pilot, zabdane wnętrze, przegląd i OC do 05.2009 r., zarejestr. inst. gaz, z sekwencyjnym wtryskiem - 11.800 zł. Wrocław, tel. 050126-04-18

RENAULT LAGUNA hatchback, 1999 r., 124 tys. km, 1800 ccm, 16V, granatowy met., klimatronic, el. 4 szyby i lusterka, welurowa tap., ABS, c. zamek w kluczyku, RO z CD + pilot, 4 airbagi, alufelgi, ks. serwisowa, reg. kierownica, halogeny, stan bdb - 9.600 zł. Chojnów, powiat legnicki, tel. 066370-31-86, 066969-68-93

RENAULT LAGUNA hatchback, 1999 r., 94 tys. km, 1600 ccm, benz., 16V, niebieski met., ABS, klimatronic, el. 4 szyby, el. lusterka, wspom. kierownicy, c. zamek, welurowa tap., RO, syntezator mowy - 9.800 zł. Głogów, tel. 076831-61-88, 076831-42-29, 060105-69-76

RENAULT LAGUNA, 1999 r., 130 tys. km, 2000 ccm, 16V, błękitny, klimat., ogrzewanie Webasto, podgrzewane fotele, alufelgi, komputer, el. szyby, stan idealny, II właściciel, podgrzewane lusterka - 15.000 zł. Międzyzlesie, tel. 066391-75-37

RENAULT LAGUNA, 1999 r., 160 tys. km, 1900 ccm, dTi, zarejestr., 4 airbagi, wspom. kierownicy, klimat., ABS, el. szyby i lust., c. zamek, RO, welurowa tap., halogeny, zabdany, stan bdb - 14.900 zł. Walbrzych, tel. 060244-72-34

**FOTO** RENAULT LAGUNA DIAMOND KOMBI, 2000 r., 205 tys. km, 1900 ccm, dTi, srebrny met., polskie tablice, stan bardzo dobry, bezwypadkowy, serwisowany, klimatronic, 4 airbagi, el. 4 szyby, c. zamek, immob., ABS, wspom. kierownicy, alufelgi, el. lusterka, welurowa tap., halogeny, kpl. dokumentacja, I właściciel, sprzedawany z Niemiec - 15.300 zł. możliwy kredyt. Legnica, tel. 079169-01-63, 088992-48-79 K77717918

RENAULT LAGUNA hatchback, 2000 r., 1600 ccm, 16V, benz., srebrny met., klimat., el. szyby i lust., ABS, c. zamek + pilot, alufelgi, halogeny, RO z CD, kierownica wielofunkcyjna, 4 airbagi, w kraju od 3 mies., przegląd i OC do 07.2009 r., stan techn. i wizualny idealny, bez wypadku, kpl. dokumentacja - 13.600 zł. Kozuchów, powiat nowosolski, tel. 051054-26-00, 079142-42-54

RENAULT LAGUNA, 2000 r., 140 tys. km, 1800 ccm, benz., srebrny met., sprzedawany w kraju od kilku dni, zarejestr., bez wypadku, ks. serwisowa, klimatronic, wspom. kierownicy, 4 airbagi, immob., c. zamek, el. lusterka, ABS, el. szyby, alarm, halogeny, 2 podoklejniki, welurowa tap., wielofunkcyjna kierownica, RO z CD - 12.800 zł. Leszno, tel. 060925-08-90

RENAULT LAGUNA KOMBI, 2000 r., 141 tys. km, 2000 ccm, benz., 16V, ciemno granatowy met., klimatronic, 4 airbagi, el. szyby, el. lusterka, syntezator mowy, alarm, immob., blokada skrzyni bieg., relingi dach., c. zamek, RO z CD, komputer, przegląd do 10.2009 r., ważne OC, welurowa tap. - 13.500 zł. Wrocław, tel. 060026-55-43

RENAULT LAGUNA liftback, 2000 r., 120 tys. km, 2000 ccm, benz., granatowy, c. zamek, el. szyby, wspom. klimat., 4 airbagi, sprzedawany - 12.800 zł. Wrocław, tel. 069270-73-33

**FOTO** RENAULT LAGUNA, 2000/01 r., 98 tys. km, 1600 ccm, benzyna, niebieski, sprzedawany, zarejestrowany, c. zamek, klimatronic, ABS, wspom. kier., el. szyby, el. lusterka, airbag, alufelgi, RO z CD, serwisowany - 14.900 zł. Lubomierz, tel. 075783-39-42, 050411-71-67-57 www.mini-max.autogielda.pl K77726568

**FOTO** RENAULT LAGUNA PRIVILEGE hatchback, 2001 r., 167 tys. km, DCI, 120 KM, srebrny met., bez wypadku, klimatronic 2-strefowy, alufelgi, ABS, ESP, skrzynia-zamszowa tap., mowiący komputer, spr. na kołach, stan bdb - 19.900 zł + opłaty. Leszno, tel. 065549-60-46, 060624-36-39 1187WJAHX

**FOTO** RENAULT LAGUNA hatchback 2001 r., 141 tys. km, 1900 ccm, dCi, srebrny metalik, manualna skrzynia biegów, 115 KM, 5-drzwiowy, ABS, el. szyby, el. lusterka, klimat., c. zamek, alarm, 6 airbagów, RO z CD, wspom. kierownicy, immob., welurowa tap., tempomat, podgrz. fotele, bogate wyposażenie, I właściciel, sprzedawany, garażowany - 18.900 zł. możliwy leasing na miejscu. Wolsztyn, tel. 068347-19-42, 060841-09-11 www.autocentrumvictoria.autogielda.pl K77727478

**FOTO** RENAULT LAGUNA KOMBI, 2001 r., 142 tys. km, 1900 ccm, TD, graficzny metalik, 120 KM, 5-drzwiowy, ABS, el. szyby, el. lusterka, skórzana tap., alufelgi, nawigacja, c. zamek, alarm, airbag, RO z CD, wspom. immob., ksenony, tempomat, podgrz. fotele i inne bogate wyposażenie, I właśc., serwis, garażowany, spr. z Niemiec, klimat. - 20.900 zł. możliwy kredyt i leasing na miejscu. Wolsztyn, tel. 068347-19-42, 060841-09-11 www.autocentrumvictoria.autogielda.pl K77727618

**FOTO** RENAULT LAGUNA II hatchback, 2001 r., 111 tys. km, 1600 ccm, 16V, srebrny metalik, sprzedawany, ABS, immobilizer, c. zamek + pilotem, 8 airbagów, el. szyby, el. reg. lusterka, ESP, klimatyzacja dwustrefowa, komputer pokł., radio z CD, reg. kierownica, tapicerka welurowa, załuzje na sztyberdach - 17.800 zł. do negocjacji. Wrocław, tel. 060513-86-13 1187RSHJN

RENAULT LAGUNA hatchback, 2001 r., 1900 ccm, dCi, 120 KM graficzny met., 6-bieg, klimatronic 2-strefowy, ABS, ESP, 4 el. szyby i lust., RO z CD ster przy kierownicy, welurowa tap., komputer, 6 airbagów, spr. zabdany - 17.500 zł. Leszno, tel. 060962-21-00, 050131-73-39

RENAULT LAGUNA hatchback, 2001 r., 1900 ccm, DCI, niebieski, ABS, ESP, c. zamek, el. szyby, el. lusterka, immob., klimatronic, komputer, 8 airbagów, RO z CD, wspom. kierownicy - 19.200 zł. Luban, tel. 060642-90-28

RENAULT LAGUNA KOMBI, 2001 r., 3000 ccm, benz., V6, srebrny met., c. zamek + pilotem, ABS, nawigacja, relingi, roleta, el. szyby, 10 airbagów, skórzana tap., alufelgi, ksenony, el. lusterka, tylnie szyby uchylne, czujnik parkowania, zarejestr. - 17.300 zł. Nowa Wies, tel. 060122-64-09

RENAULT LAGUNA KOMBI, 2001 r., 120 tys. km, 1600 ccm, 16V, granatowy met., klimatronic, skórzana tap., wszystkie elektr. dodatki, w kraju od 2 dni, stan idealny - 15.700 zł. Walbrzych, tel. 050906-08-62, 074844-84-82

RENAULT LAGUNA KOMBI, 2001 r., 140 tys. km, 1600 ccm, 16V, zielony met., klimatronic, 4 airbagi, 4 el. szyby, el. lusterka, podgrz. fotele, ABS, wspom. kierownicy, c. zamek, opłacony, przygotowany do rejestr. - 15.000 zł. Wojcieszów, powiat zlotoryński, tel. 075751-22-05, 060562-70-21

RENAULT LAGUNA KOMBI, 2001 r., 144 tys. km, 2000 ccm, 143 KM, srebrny met., c. zamek, alufelgi, el. lusterka, el. szyby, wspom. klimat., alarm + pilot, welurowo-skróznia tapicerka, 8 airbagów, immobilizer, ESP, RO z CD, kierownica wielofunkcyjna, wspom. w salonie i lej, w 2002 r., bez wypadku, stan bdb - 22.500 zł. Wrocław, tel. 066040-90-91

RENAULT LAGUNA II KOMBI, 20



RENAULT MEGANE CLASSIC, 1997 r., 2000 ccm, benz., inst. gaz., granatowy, el. szyby przednie, el. i podgrz. lusterka, ABS, airbagi, wspom. kierownicy, centr. zamek + pilot - 9.000 zł. Lipowa, powiat brzeski, tel. 0785/84-78-22

RENAULT MEGANE, 1997 r., 1400 ccm, Energy, biały, wspom. kierownicy, c. zamek, zabez. przed kradzieżą, blokada skrzyni bieg., nowe opony, stan db - 4.700 zł lub zamienie. Oława, tel. 0696/45-20-28

RENAULT MEGANE hatchback, 1997 r., 1600 ccm, benz., perłowobordowy met., welurowa tap., el. szyby, el. lusterka, RO ster. przy kierownicy, wspom. kierownicy, ABS, c. zamek + pilot, serwisowany, ks. serwisowa, stan bdb - 6.700 zł. Sobótka, tel. 071/391-05-06, 0663/56-68-22

RENAULT MEGANE RT, 1997 r., 130 tys. km, 1400 ccm, Energy, srebrny, 5-drzwiowy, wspom. kierownicy, c. zamek, pilot, wszystkie elektr. dodatki, welurowa tap., RO, bez korozji, ważne przeładz i OC, inst. gaz. na gwarancji, stan bdb - 8.300 zł. Strzelin, tel. 0602/44-78-77

RENAULT MEGANE CLASSIC SEDAN, 1997 r., 1400 ccm, granatowy, z salonu w kraju, wspom. kierownicy, airbagi, c. zamek, RM, zarejestr., alarm, immob., zderzaki w kolorze nadwozia, stan bdb - 7.700 zł lub zamienie. Ścinawa, tel. 078/843-40-31, 0693/46-65-61

RENAULT MEGANE SEDAN, 1997 r., 204 tys. km, 2000 ccm, benz., zielony met., ABS, airbag, el. szyby, el. lusterka, c. zamek, wspom. kierownicy, immob., alufelgi, oryg. RO, bez wypadku, zarejestr. w kraju, aktualne przeładz i OC, stan idealny - 9.000 zł. Wrocław, tel. 0513/14-64-00

RENAULT MEGANE COUCH COUPE, 1998 r., 110 tys. km, 1600 ccm, 16V, czerwony, 4 poduszki pow., klimatyzacja, wspom. kier., c. zamek + pilot, tapicera welurowa, głowy do rejestracji, el. otw. szyby, el. reg. lustera, sprowadzony, stan idealny, opłacony - 8.800 zł. Ostrów Wielkopolski, tel. 0603/87-71-16

RENAULT MEGANE, 1998 r., 140 tys. km, 1600 ccm, bordowy met., klimat., 4 airbagi, el. szyby i lust., ABS, alufelgi, wspom. kierownicy, opłacony, przystosowany do rejestr. - 10.500 zł. Wojcieszów, powiat zlotowski, tel. 075/751-22-05, 0605/62-70-21

RENAULT MEGANE COUPE, 1998/99 r., 98 tys. km, 1600 ccm, 16V, granatowy metalik, klimatyzacja, skórzana tapicera, el. otw. 4 szyby, el. reg. lusterka, 2 poduszki pow., ABS, alarm, felgi, wspomaganie kier., centr. zamek + pilot, RO z CD + zmieniarka na 6 płyt, halogeny, immobilizer, ksiązka serwisowa, garażowany, stan b. dobry - 9.900 zł + opłaty. Strzelin, tel. 0512/76-56-20

RENAULT MEGANE, 1999 r., 158 tys. km, 1400 ccm, benz., 16V, szary met., nowy model, 5-drzwiowy, ABS, wspom. kierownicy, c. zamek, klimat., RO, el. szyby, halogeny, sprow., opłacony, stan bdb - 13.900 zł. Gryfów Śląski, tel. 075/781-12-09, 0600/43-68-45

RENAULT MEGANE CLASSIC SEDAN, 1999 r., 160 tys. km, 2000 ccm, benz., atomenowy met., 5-drzwiowy, ABS, 2 airbagi, alufelgi, c. zamek i 2 piloty, wspom. kierownicy, podgrz. fotele, pełne wyposaż. elektr., Multi-Loock, halogeny, RO z CD, welurowa tap., zadbane, bez wypadku, sprow. z Niemiec, opłacony, zarejestr. ważne przeładz i OC - 11.300 zł. Ostrzeszów, tel. 0605/28-45-43

RENAULT MEGANE SEDAN, 1999 r., 1400 ccm, 16V, benz., czarny met., inst. gaz., wspom. kierownicy, 2 airbagi, immob., alarm, RO z CD, welurowa tap., halogeny, 5-bieg., 5-drzwiowy, 1 właśc., serwisowany, garażowany, stan idealny - 9.800 zł. Paczków, tel. 071/431-79-56, 0606/48-91-65

RENAULT MEGANE CLASSIC, 1999 r., 161 tys. km, 1900 ccm, dTI, brązowy met., klimat., ABS, el. szyby, c. zamek, serwo, 4 airbagi, superstan - 13.500 zł + opłaty. Piotrowice, tel. 0638/13-57-94

RENAULT MEGANE KOMBI, 1999 r., 120 tys. km, 1600 ccm, 16V, bordowy met., klimat., ABS, 2 airbagi, el. szyby i lust., wspom. kierownicy, c. zamek, roleta bag., opłacony, przystosowany do rejestr., podgrz. fotele - 12.900 zł. Wojcieszów, powiat zlotowski, tel. 075/751-22-05, 0605/62-70-21

**FOTO** RENAULT MEGANE, 2000 r., 66 tys. km, 1600 ccm, 16V, czerwony, 4 airbagi, ABS, immob., c. zamek, el. szyby, el. lusterka, klimat., wspom. kier., RO, halogeny, 5-drzwiowy, stan bdb - 12.900 zł. Wałbrzych, tel. 074/842-55-50, 0607/15-20-09 www.vegacar.autogielda.pl K77727008

RENAULT MEGANE KOMBI, 2000 r., 90 tys. km, 1600 ccm, niebieski met., klimat., ABS, el. szyby, c. zamek, serwo, 4 airbagi, superstan - 12.300 zł + opłaty. Piotrowice, tel. 0698/13-57-94

RENAULT MEGANE, 2000 r., 104 tys. km, 1400 ccm, 16V, klimat., el. szyby, c. zamek, alarm + pilot, wspom. kierownicy - 12.200 zł + opłaty. Ścinawa, powiat lubiński, tel. 0668/31-43-44

RENAULT MEGANE CLASSIC, 2000 r., 1400 ccm, 16V, kolor wiśniowy metalik, 1 właśc., garażowany, kup. w salonie, 4 airbagi, komputer, wspomaganie kier., c. zamek, welurowa tapicera, el. otw. szyby, ABS, zderzaki i lusterka w kolorze nadwozia, instalacja ładowania, nadk. kółka, kopki, aktualny przeładz i OC, immobilizer, zadbane - 12.100 zł lub zamienie. Złoty Stok, powiat ząbkowski, tel. 074/817-52-21, 0509/55-34-94

RENAULT MEGANE KOMBI, 2000 r., 1400 ccm, 16V, oliwkowy met., bez wypadku, kupiony w salonie, zarejestr., karta pojazdu, wspom. kierownicy, c. zamek, 4 airbagi, el. szyby, alarm + 2 piloty, welurowa tap., immobilizer, RO Sony, serwisowany, reiningi dach, roleta bag., zadbane, garażowany - 10.900 zł lub zamienie. Złoty Stok, powiat ząbkowski, tel. 074/817-50-01, 0502/42-93-94

RENAULT MEGANE RT CLASSIC, 2000 r., 126 tys. km, 1600 ccm, 16V, pistalowy met., bez wypadku, kup. w salonie, 1 właśc., klimatyzacja, metalik, serwisowany, wspom. kierownicy, c. zamek, el. szyby, welurowa tap., 4 airbagi, komputer, halogeny, zderzaki i lusterka w kolorze nadwozia, kola 15", zadbane, garażowany - 12.800 zł lub zamienie. Złoty Stok, powiat ząbkowski, tel. 074/817-52-21, 0509/55-34-94

RENAULT MEGANE, 2001 r., 150 tys. km, 1400 ccm, benz., 16V, granatowy met., 5-drzwiowy, klimat., 4 airbagi, wspom. kierownicy, c. zamek, halogeny, el. szyby, RO, sprow., opłacony, stan bdb - 15.900 zł. Gryfów Śląski, tel. 075/781-12-09, 0600/43-68-45

RENAULT MEGANE AIR CLASSIC, 2001 r., 121 tys. km, 1600 ccm, 16V, 110 KM, jasnozielony met., klimat., 4 airbagi, wspom. kierownicy, c. zamek, el. reg. reflekt., el. szyby, Multi-Loock, RO z CD, kupiony w salonie, bez wypadku, oryg. lakier, opony nowe i zimowe; garażowany, stan idealny, halogeny - 17.200 zł. Wrocław, tel. 0605/14-44-06, 071/781-38-82

RENAULT MEGANE KOMBI, 2001 r., 180 tys. km, 1900 ccm, dTI, niebieski, sprowadzony, opłacony (reż. skarbowy, akcyza, opłata rektyfikacyjna), do rejestracji, bogate wyposażenie, 4 poduszki pow. el. otw. 4 szyby, el. reg. lustera, stan b. dobry - 9.900 zł. Wrocław, tel. 0880/88-08-84

RENAULT MEGANE KOMBI, 2001/02 r., 130 tys. km, 1400 ccm, 16V, 90 KM, perłowy, kupiony w salonie, roleta bag., reiningi dach., wspom. kierownicy, c. zamek, RO, alarm, el. lusterka i szyby, zderzaki i lusterka w kolorze nadwozia, 4 airbagi, garażowany, bez wypadku, stan bdb - 14.600 zł lub zamienie. Kłodzko, tel. 074/868-45-51, 0603/74-62-58

RENAULT MEGANE, 2002 r., 1900 ccm, dTI, srebrny met., 4 airbagi, klimat., ABS, el. szyby i lust., c. zamek + pilot, RO ster. przy kierownicy, wspom. kierownicy, halogeny, bez wypadku, zadbane, sprow. - 15.500 zł. Leszno, tel. 0609/62-21-00, 0501/31-73-39

RENAULT MEGANE, 2002 r., 68 tys. km, 1400 ccm, benz., 16V, szary met., 5-drzwiowy, 4 airbagi, klimat., welurowa tap., wspom. kierownicy, c. zamek, ABS, halogeny, el. szyby, RO z CD, sprow., opłacony, stan idealny - 16.900 zł. Gryfów Śląski, tel. 075/781-12-09, 0600/43-68-45

RENAULT MEGANE KOMBI, 2002 r., 169 tys. km, 1900 ccm, dCI, 105 KM, granatowy met., 6 airbagów, klimat., komputer, el. szyby, el. lusterka, ABS, TC - 12.950 zł. Jelenia Góra, tel. 0502/72-32-98

RENAULT MEGANE COUPE, 2002 r., 1600 ccm, 16V, złoty met., klimat., 4 airbagi, ABS, el. szyby, c. zamek, alufelgi, komputer, serwisowany - 11.700 zł. Poniec, powiat gostyński, tel. 0601/77-37-17, 065/573-18-05

RENAULT MEGANE hatchback, 2002 r., 140 tys. km, 1900 ccm, dTI, kolor stalowy met., z salonu w Niemczech, rok w kraju, bez wypadku, wspom. kierownicy, reg. kierownica, c. zamek, ABS, el. szyby, 4 airbagi, welurowa tap., dziel. tylna fotele, RO z CD, stan techn bdb - 15.900 zł. Strzelin, tel. 071/392-33-70, 0698/78-44-35

RENAULT MEGANE AIR KOMBI, 2002/03 r., 137 tys. km, 1400 ccm, 16V, 95 KM, granatowy, bez wypadku, klimatyz., ABS, 4 airbagi, el. otw. szyby, el. reg. refl., immob., c. zamek + pilot, alarm, fotel kierowcy z regul. odciążeniem ledźwiowym, wspomaganie kier., reg. kierownica, światła przeciwmieglne, oryg. przyciemnione szyby, stan b. dobry - 14.700 zł. Wrocław, tel. 071/322-23-92, 0602/47-84-80

RENAULT MEGANE AIR KOMBI, 2002/03 r., 138 tys. km, 1400 ccm, 16V, 95 KM, granatowy, bez wypadku, klimatyz., ABS, 4 airbagi, el. otw. szyby, el. reg. refl., immob., c. zamek + pilot, blokada skrz. biegów, fotel kierowcy z regul. odciążeniem ledźwiowym, wspomaganie kier., reg. kierownica, światła przeciwmieglne, aktualny przeładz i OC - 14.500 zł. Wrocław, tel. 071/322-23-92, 0602/47-84-80

**FOTO** RENAULT MEGANE, 2003 r., 137 tys. km, 1900 ccm, dCI, 120 KM, bordowy met., c. zamek, immob., ABS, wspom. kier., el. szyby, el. lusterka, airbag, klimatronic, podgrz. fotele, reg. kier., tempomat, RO z CD, 5-drzwiowy, bez wypadku, 1 właściciel, serwisowany, stan idealny, 6-bieg. - 23.900 zł. Paczków, powiat nyski, tel. 0692/34-52-45, 0606/43-74-16 K77713228

**FOTO** RENAULT MEGANE COUPE, 2003 r., 160 tys. km, 1500 ccm, dCI, czarny metalik, ABS, immobilizer, alarm, klimatyzacja, wsp. kier., SRP, RO z CD, halogeny, c. zamek, alufelgi, el. szyby, 4 airbagi, tapicera materiałowa, el. panoramiczny dach, sprowadzony, po opłatach celno-skarbowych - 19.900 zł możliwość rat! Zapraszam! www.italcar.com.pl. Wrocław, tel. 0660/18-40-35, 071/793-88-13 www.italcar.autogielda.pl K77718678

RENAULT MEGANE hatchback, 2003 r., 1500 ccm, dCI, czarny, el. 4 szyby, 2 kurtyny, klimat., ABS, ESP, alarm, c. zamek, oryg. radio z CD ster. przy kierownicy, czujnik cofania, czujnik deszczu, podkolejnik, stan bdb - 21.400 zł. Borzygniew, powiat wrocławski, tel. 0692/28-88-95, 0692/13-79-53

RENAULT MEGANE KOMBI, 2003 r., 120 tys. km, 1400 ccm, benz., 16V, srebrny met., 4 airbagi, klimat., ABS, wspom. kierownicy, c. zamek, el. szyby, halogeny, roleta bag., RO, sprow., stan idealny - 17.900 zł. Gryfów Śląski, tel. 075/781-12-09, 0600/43-68-45

RENAULT MEGANE II hatchback, 2003 r., 95 tys. km, 1600 ccm, benz., inst. gaz., srebrny met., pełne wyposaż. elektr., 8 airbagów, sensor deszczu, alufelgi 16", ABS, EBV, ASR, 2-drzwiowy, nowy model, kupiony i serwisowany w Polsce, zadbane - 18.900 zł. Legnica, tel. 0603/62-46-13

RENAULT MEGANE KOMBI, 2003 r., 1900 ccm, dTI, granatowy, ABS, wspom. kierownicy, 4 airbagi, klimat., el. szyby, c. zamek, alarm, welurowa tap., reiningi, roleta, kupiony w salonie, homologacja na ciężarowy, serwisowany - 14.800 zł. Lubin, tel. 0723/43-38-08

RENAULT MEGANE II hatchback, 2003 r., 105 tys. km, 2000 ccm, 16V, kolor morski metalik, 133 KM, bez wypadku w 100%, najbogatsze wyposażenie, 5-drzwiowy, zadbane, stan idealny + opony - 23.800 zł lub zamienie na tańszy. Oława, tel. 071/303-39-10, 0500/28-51-60

RENAULT MEGANE II, 2003/04 r., 87 tys. km, 1900 ccm, dCI, granatowy, bez wypadku, od 2 dni w kraju, klimatyzacja, ABS, 8 airbagów, ESP, el. szyby, komputer pokładowy, 5-drzwiowy, 6-biegowy, stan idealny - 22.800 zł. Kłodzko, tel. 0669/21-57-57

RENAULT MEGANE II KOMBI, 2003/04 r., 130 tys. km, 1900 ccm, dCI, perłowosrebrny met., zarejestrowany, ABS, ESP, c. zamek, el. szyby i lusterka, immob., klimatronic, 8 airbagów, RO z CD, wspom. kierownicy, sensor deszczu i zmiernych, kpl. opon z felgami - 26.000 zł. Lwówek Śląski, tel. 075/647-80-80

**FOTO** RENAULT MEGANE, 2004 r., 1500 ccm, dCI, grafiowy metalik, od kilku dni w Polsce, bezwypadkowy, klimatyzacja, 4 airbagi, ABS, el. szyby, centr. zamek, wspom. kierownicy, RM z CD, komputer, czujnik paliwa ok. 4-4.5 l/100 km - 24.900 zł, możliwe raty bez zaświadczeń lub zamienie. Legnica, tel. 0790/55-44-20, K38932948

RENAULT MEGANE II hatchback, 2004 r., 115 tys. km, 1500 ccm, 16V, czarny met., garażowany, klimat., wszystkie elektr. dodatki, RO, 6 airbagów, 2 kurtyny pow., ABS, wspom. kierownicy, alarm, immob., z salonu. 1 właśc., 5-drzwiowy, po wymianie rozrządu, pompy wody lishy boczne, zderzaki i lust w kol. nadwozia, halogeny, kpl. opon - 22.500 zł. Kamieniec Ząbkowski, tel. 0809/64-81-03

RENAULT MEGANE KOMBI, 2004 r., 1500 ccm, dCI, srebrny met., el. lusterka, el. szyby, wspom. RO z CD, sprowadzony, stan bdb - 22.900 zł. Wrocław, tel. 0507/12-35-89

RENAULT MEGANE SEDAN, 2004 r., 75 tys. km, 1500 ccm, dCI, diesel, srebrny met., 6 airbagów, klimatronic, el. szyby (4), el. lusterka składane, 2 piloty, ABS, ESP, alufelgi 15", bez wypadku - 25.200 zł lub zamienie na tańszy, możliwe raty. Zielona Góra, tel. 0603/56-60-49

RENAULT MEGANE II, 2005 r., 120 tys. km, 1500 ccm, diesel, biały, 3-drzwiowy, bez wypadku, stan bdb - 19.900 zł. Bolesławiec, tel. 075/734-73-10, 0516/01-97-27, 075/736-93-48 po godz. 18

RENAULT MEGANE KOMBI, 2005 r., 1500 ccm, dCI, srebrny met., klimat., el. szyby, el. lusterka, nawigacja, sensor deszczu - 24.500 zł. Oleśnica, tel. 0683/07-29-77

RENAULT MEGANE, 2005 r., 315 tys. km, 1500 ccm, dCI, zielony met., el. szyby, el. lusterka, klimatronic, 2 airbagi, ABS - 26.500 zł. Syców, powiat oleśnicki, tel. 0501/66-27-20

RENAULT MEGANE EXPRESSION, 2005 r., 1400 ccm, benz., srebrny met., ABS, el. szyby, reg. lusterka, klimatyzacja, c. zamek, airbag, radio + CD, wspomaganie, immobilizer, 1 właściciel, serwisowany w ASO, kupiony w salonie, bez wypadku, garażowany, zarejestrowany w Polsce - 22.100 zł. Wrocław, tel. 071/399-16-53, 079/177-71-92, 079/200-41-94

**FOTO** RENAULT MEGANE PRIVILEGE, 2006 r., 1500 ccm, dTI, srebrny metalik, 1 właściciel, serwisowany, bez wypadku, garażowany, kpl. dokumentacja, 5-drzwiowy, klimatronic, 8 airbagów, el. 4 szyby, el. lusterka, c. zamek, immob., ABS, ESP, EBD, alarm, wspom. kier., welurowa tap., podgrz. fotele, reg. kier., tempomat, komputer - 30.500 zł, możliwe raty lub zamienie, możli. wyst. fry VAT. Legnica, tel. 0688/84-70-75 K77714768

**FOTO** RENAULT MEGANE, 2006 r., 117 tys. km, 1900 ccm, dCI, srebrny metalik, 130 KM, klimatyzacja, ASR, 6 airbagów, c. zamek, ABS, wspom. kierownicy, el. szyby, tempomat, RO z CD, sensor zmierzchu, komputer, 1 właściciel, serwisowany, bez wypadku, stan idealny - 26.900 zł lub zamienie na tańszy. Rydzyna, po-

wiat leszczyński, tel. 0601/83-98-74, 0513/91-47-19 www.autogega.autogielda.pl K77728308

RENAULT MEGANE KOMBI, 2006 r., 24 tys. km, 1500 ccm, dCI, srebrny, klimatronic, tempomat, 6-bieg., sprow. - 18.900 zł. Janków Zalesny, powiat ostrowski, tel. 0622/73-84-46, 0691/62-98-66

RENAULT MEGANE, 2006 r., 50 tys. km, 1500 ccm, dCI, 100 KM, szary met., 1 właśc., bez wypadku, serwisowany, klimatronic, 8 airbagów, ABS, ESP, el. lusterka, el. szyby, tempomat, RO z CD, 5-drzwiowy w kraju od tygodnia, zarejestr., stan idealny - 29.900 zł lub zamienie, możliwe raty albo leasing. Legnica, tel. 0606/38-41-82

RENAULT MEGANE, 2006 r., 56 tys. km, 1500 ccm, dCI, srebrny met., bez wypadku, 1 właśc., serwisowany, klimatronic, 8 airbagów, ABS, ESP, el. lusterka, el. szyby, tempomat, RO z CD, komputer, 5-drzwiowy, zarejestr., w kraju od tygodnia - 31.900 zł lub zamienie, możliwe raty albo leasing. Legnica, tel. 0606/38-41-82

RENAULT MEGANE II, 2006 r., 77 tys. km, 1500 ccm, dCI, jasnobłęzy, 5-drzwiowy, c. zamek + pilot, el. szyby i lusterka, ABS, klimat., 4 airbagi, immob., tempomat, ks. serwisowa - 29.000 zł. Odolanów, tel. 062/733-29-20, 0501/36-87-84

RENAULT MEGANE KOMBI, 2006 r., 18 tys. km, 2000 ccm, benzyna, kolor grafiowy metalik, 6-biegowy, skórzana tapicera, klimatyzacja, oryginalna nawigacja satelitarna, czujnik napełniania deszczu i zmiernych, el. otw. 4 szyby, RO z CD, ksiązka serwisowa, centr. zamek z czujnikami dotyku, aluminiowe relingi dachowe i klimat., 8 airbagów - 49.000 zł + opłaty. Wrocław, tel. 0509/05-37-47

**FOTO** RENAULT MEGANE GRANDTOUR, 2006/07 r., 138 tys. km, 1900 ccm, dCI, 130KM, czarny metalik, pełne wyposażenie, nowy model, 10 airbagów, 6-biegowy, klimatronic, ksenony, nawigacja, el. szyby i lusterka, skórzana tapicera, podgrzewane fotele, RO z CD, alufelgi 16", atrakcyjny wygląd, 1 właściciel, bez wypadku, serwisowany, zadbane, stan idealny - 32.500 zł. Kłodzko, tel. 0790/40-32-89, 0790/55-40-75 1187WA49M

RENAULT MODUS, 2004 r., 90 tys. km, 1500 ccm, dCI, ciemnobrązowy met., alufelgi, RO z CD ster. przy kierownicy, klimatronic, airbag, c. zamek, opłacony - 24.500 zł. Kamieniec Ząbkowski, tel. 0697/71-67-04

RENAULT SAFRANE, 1993 r., 2200 ccm, grafiowy met., 138 KM, zadbane, ABS, wspom. kierownicy, c. zamek, el. lusterka, el. szyby, welurowa tap. - 3.700 zł. Bogatynia, powiat zgorzelecki, tel. 0665/30-09-59

RENAULT SAFRANE, 1994 r., 180 tys. km, 2200 ccm, benz., inst. gaz., biały, po wymianie silnika w 2005 r., alufelgi, el. szyby, wspom. kierownicy, el. lusterka, ciemne szyby, klimat., ABS, airbag, ważne OC, brak przeładz, buła o poj. 65 l., zadbane - 2.900 zł. Wrocław, tel. 0698/81-44-74, 0662/63-52-69

**FOTO** RENAULT SAFRANE BACCARA, 1997 r., 128 tys. km, 2500 ccm, benz., czarny metalik, automata, sekwenyjny wyrz. gazu, alufelgi, czarna skórzana tap. c. zamek + pilot, klimat., 2-strefowa, el. szyby, el. reg. i podgrz. fotele, ksenony, 2 el. podgrz. szyby, roleta tylny szyby, 4 pod. pow., przeładz do 11.2009 r., ks. serwis. - 12.900 zł do negocjacji. Wrocław, tel. 0603/91-49-20 1187RWHWN

RENAULT SAFRANE, 1997 r., 195 tys. km, 2000 ccm, benz., perłowosrebrny, klimat., wspom. kierownicy, ABS, welurowa tap., c. zamek, el. szyby, airbagi, halogeny, sprowadzony, el. lusterka - 6.800 zł + opłaty. Legnica, tel. 0889/54-38-12

RENAULT SAFRANE, 1998 r., 2200 ccm, TDI, 2 airbagi, wspom. kierownicy, el. szyby, el. lusterka, c. zamek, alufelgi - 11.000 zł. Dzierżonice, tel. 0888/48-96-42

RENAULT SAFRANE, 1998/99 r., 2500 ccm, benz., inst. gaz., wiśniowy met., zarejestr., ubezpieczony - 2.930 zł lub zamienie na inny motocykl uszkodzony Jelenia Góra, tel. 0604/35-02-87, 0605/14-58-94

RENAULT SAFRANE BACCARA, 1999 r., 120 tys. km, 2500 ccm, 20V, szary met., ABS, c. zamek, el. szyby, el. reg. i podgrz. lusterka, RO z CD, TC, skórzana tap., podgrz. fotele, klimatronic, ksenony, atrakc. wygląd, alufelgi, tempomat, hak, nawigacja, komputer, nowy akumulator, pompowane fotele - 18.500 zł. Oława, tel. 0889/50-18-05, 0504/92-49-51, 071/303-38-51

**FOTO** RENAULT SCENIC, 1996 r., 2000 ccm, benz., granatowy, wszystkie elektr. dodatki, klimat., stan bdb - 7.200 zł. tel. 0781/31-84-77, SA00484798

**FOTO** RENAULT SCENIC, 1997 r., 142 tys. km, 1600 ccm, zielony metalik, ABS, klimatyzacja, wspomaganie kier., podgrz. siedzenia, 2 airbagi, welurowa tap., el. lusterka, el. szyby, RO ster. przy kierownicy, nowe amortyzatory, larchy i kloki ham. przednie + szczepli głowki, nowe opony zimowe, kpl. opon letnich - 12.900 zł do negocjacji. Twardogóra, powiat oleśnicki, tel. 0605/89-12-84 1187RX4XC

**FOTO** RENAULT SCENIC, 1997 r., 177 tys. km, 1600 ccm, benzyna, ciemnozielony metalik, c. zamek, immob., ABS, wspom. kier., el. szyby, airbagi, halogeny, RO, 5-drzwiowy, bez wypadku, stan bdb, zarejestrowany - 9.900 zł. Wrocław, tel. 071/779-85-00, 0604/27-33-72 www.lppcar.autogielda.pl K37711328

RENAULT SCENIC, 1997 r., 145 tys. km, 1600 ccm, bordowy, wspom. kier., 2 poduszki pow., el. otw. szyby, c. zamek, tapicera welurowa, hak, zarejestr., opłacony - 10.200 zł. Ostrów Wielkopolski, tel. 0699/34-42-61

RENAULT SCENIC, 1997 r., 160 tys. km, 1900 ccm, turbo D, niebieski met., bez wypadku, oryg. przebieg - 11.600 zł. Bolesławiec, tel. 075/734-73-10, 0516/01-97-27, 075/736-93-48

RENAULT SCENIC, 1997 r., 198 tys. km, 1900 ccm, TDI, granatowy, 2 airbagi, klimat., el. szyby, ABS, sprow. zarejestr., c. zamek, RO, welurowa tap., sprow. kierownicy, stan bdb - 11.800 zł. Gryfów Śląski, tel. 075/781-12-09, 0600/43-68-45

RENAULT SCENIC, 1997 r., 2000 ccm, benz., inst. gazowa, granatowy met., inst. gaz., z sekwencyjnym wyrz. skien, pełne wyposaż. elektr., klimat., wspom. kierownicę, ABS, welurowa tap., alufelgi, c. zamek, ważne przeładz i OC - 13.000 zł. Rawicz, tel. 0608/23-71-65

RENAULT SCENIC, 1997 r., 2000 ccm, benz., jasnozielony met., wspom. kierownicy, c. zamek, alarm + pilot, klimat., el. szyby, RO + głośniki, zarejestr. - 11.500 zł. Zary, tel. 0889/99-38-84

**FOTO** RENAULT SCENIC RT, 1998 r., 118 tys. km, 2000 ccm, wtrysk, zielony metalik, sprow. z Niemiec, zarejestrowany, kpl. dokumentacja, 5-drzwiowy, automat, klimatyzacja, 4 airbagi, ABS,



## ROVER

**ROVER 160**, 1997 r. - 3 000 zł. Jarocin, tel. 0791/83-87-23

**ROVER 200**, 1993 r. - 3 000 zł. Jarocin, tel. 0791/83-87-23

**ROVER 200**, 1995 r., 110 tys. km, 1400 ccm, starszy model, wyposaż. elektr., zabudny. I właśc. w Niemczech - 2 200 zł + opłaty Wrocław, tel. 0500/25-40-60

**ROVER 200**, 1996 r., 2000 ccm, turbo D, biały, 5-drzwiowy - 7 000 zł. Jarocin, tel. 0791/83-87-23

**FOTO ROVER 200**, 1997 r., 1400 ccm, grafitylowy, bez wypadku, garażowany, kierowca niepalący, pełna dokument., I właściciel, sprzedawcy, zarejestr., c. zamek, el. otw. szyby, klimatyzacja, pod pow., reg. kierownica, laptopka welurowa, wspom. kier., atrakcyjny wygląd - 7 900 zł lub zamienie. Chocianów, powiat polkowicki, tel. 0669/91-29-99. I187WVXK

**FOTO ROVER 200** hatchback, 1997 r., 147 tys. km, 1400 ccm, benzyna, niebieski, sprzedawcy z Niemiec, do opłat, stan bardzo dobry, zabudny, wspomaganie kier., alarm, alum felgi, 3-drzwiowy - 4 900 zł. Olesnica, tel. 0607/65-86-42 www.auto-mix-autogielda.pl K77710388

**ROVER 200**, 1997 r., 149 tys. km, turbo D, czarny met., 5-drzwiowy, 2 airbagi, przednie opony zimowe, el. szyby, RO stereo, 5/1000 km - 9 500 zł lub raly, Żary, tel. 0798/45-75-83

**ROVER 200** hatchback, 1998/99 r., 190 tys. km, 2000 ccm, TDI, niebieski, wspom. kierownicy, c. zamek, el. szyby, szyberdach, skórzana tap., ABS, alufelgi, klimat., ciemne szyby, 3-drzwiowy, zarejestr., atrakc. wygląd, 2 airbagi, tylne szyby uchylne - 7 800 zł. Wschowa, tel. 0603/44-25-57

**ROVER 200**, 1999 r., 66 tys. km, 2000 ccm, diesel, granatowy met., c. zamek + pilot, immob., el. szyby, el. lusterka, wspom. kierownicy, welurowa tap., zarejestr., stan bdb - 11 000 zł. Góra, tel. 0669/69-29-96

**ROVER 25** hatchback, 2002 r., 165 tys. km, 1600 ccm, 16V benz., niebieski met., skórzana tap., klimat., alufelgi, 4 airbagi, ABS, c. zamek, wspom. kierownicy, pełne wyposaż. elektr. - 11 500 zł. Jelenia Góra, tel. 0502/27-32-98

**ROVER 400**, 1996 r., zielony met., skórzana tap., hak - 6 500 zł. Jarocin, tel. 0791/83-87-23

**ROVER 400**, 1996 r., 130 tys. km, 1400 ccm, srebrny met., klimat., el. lusterka, el. szyby, ABS, alarm + pilot, c. zamek, immob., RO + głośniki, wspom. kierownicy, welurowa tap., airbag - 7 000 zł. Kalisz, tel. 0602/27-56-61

**ROVER 400**, 1996 r., 1400 ccm, 16V, czarny met., wspom. kierownicy, el. szyby, c. zamek, klimat., airbag, RO, atrakc. wygląd - 7 400 zł + opłaty Swiebodzie, c. zamek, świdnicki, tel. 0781/75-06-11

**ROVER 400**, 1999 r., 120 tys. km, 1400 ccm, benz., inst. gaz, srebrny met., klimat., ABS, 2 airbagi, el. lusterka, el. szyby, RO + głośniki, wspom. kierownicy, immob., c. zamek, welurowa tap. - 10 500 zł. Kalisz, tel. 0602/27-56-61

**ROVER 400** SEDAN, 1999 r., 20 tys. km, 2000 ccm, TDI, imuzyna, ABS, 2 airbagi, 4 el. szyby, klimat., el. lusterka, alufelgi, el. reg. reflektory, RO, JVC, MP3, nowe, gwar. zarejestr. w kraju od 05.2008 r., ważne przegląd do 30.04.2009 r. i OC do 31.05.2009 r., ekonomiczny (5.5/100 km), duży bagażnik - 12 000 zł. Miłecz, tel. 0608/16-24-11

**ROVER 400** SEDAN, 1999 r., 134 tys. km, 1400 ccm, 16V, ciemnoniebieski, sprzedawcy, zarejestrowany, klimatyzacja, ABS, el. otw. szyby, el. reg. lusterka, 2 poduszki pow., RO z CD, stan techn. idealny - 9 800 zł lub zamienie Strzelin, tel. 071/392-34-50, 0608/48-69-32

**ROVER 45**, 2000/01 r., 150 tys. km, 2000 ccm, TDI, czarny met., bez wypadku, klimat., 4 airbagi, ABS, el. 4 szyby i lusterka, RO z CD, stan bdb - 12 900 zł. Rawicz, tel. 0518/18-44-35

**ROVER 600**, 1995 r., 2300 ccm, benz., zarejestr., pełne wyposaż., skórzana tap. - 7 800 zł lub zamienie Ciepłowod, powiat ząbkowski, tel. 0500/22-93-43

**ROVER 600**, 1998 r., 160 tys. km, 2000 ccm, turbo D, zielony met., stan bdb, pełne wyposaż. elektr., drewn. wykończenia, hak, wersja angielska, klimatronic, szyberdach - 3 500 zł. Zielona Góra, tel. 068/359-30-02, 0506/11-80-12

**FOTO ROVER 75**, 1999 r., 105 tys. km, 1800 ccm, 16V, 120 KM, niebieski metalik, sprzedawcy z Niemiec od 2. właściciela, ABS, 4 el. szyby, 4 airbagi, klimatronic, alum felgi, fabryczny lakier, stan idealny, 2 tygodnie w kraju, zarejestrowany - 22 900 zł. Żary, tel. 0604/17-51-23 I187WEN9M

**ROVER 75**, 1999 r., 146 tys. km, 1800 ccm, 16V, morski met., bez wypadku, klimatronic, 6 airbagów, ABS, el. szyby, wspom. kierownicy, c. zamek, welurowa tap., komputer, ks. serwisowa, kpl. dokumentacja, zarzbany - 16 900 zł. Rawicz, tel. 0601/77-37-17, 065/573-18-45

**ROVER 75** SEDAN, 1999 r., 59 tys. km, 2000 ccm, benz., 150 KM, szary met., klimat, alarm, c. zamek, el. szyby i lusterka, immob., Alfalenti 2-strefowy, RO z CD, wspom. kierownicy, bez wypadku, serwisowany w ASO, sprow., 4 airbagi, ks. serwisowa, nowe opony, b. zabudny - 18 500 zł + opłaty, możl. wysłania zdjęć na e-mail. Wrocław, tel. 0790/22-23-35, 071/393-16-88, nr GG: 10448570

**ROVER 75** SEDAN, 1999 r., 140 tys. km, 1800 ccm, benz., 120 KM, zielony met., sprow. z Niemiec, ks. serwisowa, stan idealny, klimatronic 2-strefowy, podgrz. fotele, lusterka i szyby, welurowa tap., manualna skrzynia bieg., pełne wyposaż. elektr., ABS, komputer, alufelgi - 18 500 zł. Wrocław, tel. 0505/18-49-38

**ROVER 75**, 1999/00 r., 130 tys. km, 2000 ccm, CDTi, met., bez wypadku, od 2 dni. ABS, ESP, klimat., el. szyby, 4 airbagi, drewniane wykończenie, chromowane dodatki, stan idealny - 21 900 zł. Kłodzko, tel. 0669/21-57-57

**FOTO ROVER 75** SEDAN, 2000 r., 136 tys. km, 2000 ccm, CDTi, perłownoniebieski met., od 11 2008 r., w kraju, zarejestrowany, c. zamek, immob., ABS, wspom. kier., el. szyby, el. lusterka, 4 airbagi, klimat., bez wypadku, stan idealny, czujnik parkowania, zabudny, jasna welurowa tapicerka - 24 999 zł, możliwe raly lub zamienie. Legnickie Pole, tel. 076/858-20-02, 0605/28-37-83 K77726358

**ROVER 75** SEDAN, 2000 r., 169 tys. km, 2000 ccm, CDTi, bordowy met., bez wypadku, klimatronic, ABS, ESP, 4 airbagi, RM, el. lusterka i 4 szyby, podgrzewane fotele, c. zamek, wspom. kierownicy, alufelgi + kola zimowe, welurowa tap., drewniane i chromowane dodatki, zużycie paliwa 6 l/100 km, I właśc., zarejestr. - 23 600 zł. Kłodzko, tel. 0603/68-57-99

**ROVER 75** SEDAN, 2000 r., 188 tys. km, 1800 ccm, benz., błękitny met., pełne wyposaż., RO z CD Alpine, klimatronic, drewn. i chromowane wykończenia, 2 kpl. opon, alufelgi, 2 kluczyki z pilotem, ciemne szyby, ks. serwisowa, ważne przegląd i OC, bez wypadku, stan bdb - 19 900 zł lub zamienie na Mercedes Sprintera, z dopłatą Wrocław, tel. 0721/74-93-96, 0514/50-40-58

**ROVER 75**, 2000/01 r., 150 tys. km, 2000 ccm, TDI, niebieski met., klimatronic, 4 airbagi, el. 4 szyby i lusterka, komputer, alufelgi, bez wypadku, stan bdb - 20 900 zł. Rawicz, tel. 0518/18-44-35

**ROVER 75** KOMBI, 2002/03 r., 2000 ccm, diesel, srebrny met., pełne wyposaż. elektr., skórzana tap., alufelgi, automatic, zarejestr. - 25 500 zł. Kłodzko, tel. 0887/09-60-46

**ROVER METRO**, 1987 r., 1300 ccm, benz. - 1 800 zł. Jarocin, tel. 0791/83-87-23

**ROVER MONTEGO** KOMBI, 1994 r. - 4 500 zł. Jarocin, tel. 0791/83-87-23

## SAAB

**SAAB 9\_3**, 1998 r., 2200 ccm, TDI, granatowy, ABS, klimat., c. zamek, alarm, Webasto, alufelgi, skórzana tap., stan bdb - 11 500 zł. Rawicz, tel. 0601/86-12-04

**SAAB 9\_3** SEDAN, 2003 r., 134 tys. km, 1998 ccm, turbo E, niebieski, 4-drzw., bez wypadku, garażowany, kierowca niepalący, pełna dokument., serwisowany, sprzedawcy, ABS, alum, alum felgi 16 cali, c. zamek, el. otw. szyby, el. reg. lusterka, ESP, immobilizer, klimatyzacja, komputer pokł., pod pow., reg. kierownica, RO - 35 500 zł do negocjacji. Jawor, tel. 0608/52-19-27 I187TWEP4

**SAAB 9\_3**, 2005 r., 1900 ccm, T1D, 150 KM, szary met., nawigacja, parkronic, klimatronic, el. szyby, el. lusterka, ABS, ESP, stan idealny, ks. serwisowa, skórzana tap. - 37 800 zł. Wrocław, tel. 0790/22-74-04

**FOTO SAAB 9\_5**, 1988 r., 230 tys. km, 2300 ccm, turbo E, granatowy, z salonu w kraju, I właściciel, serwisowany w ASO Saab we Wrocławiu (wszystkie faktury napraw do wglądu), regulamie wymiennie wszystkie płyny i części eksploatacyjne, pełna opcja wyposażenia - 16 000 zł do negocjacji. Wrocław, tel. 0694/41-26-22 I187TFRHY

**FOTO SAAB 9\_5** VECTOR, 2001/02 r., 90 tys. km, 3000 ccm, TDi, srebrny metalik, z 12 001 r., model z 2002 r., sprzedawcy z Niemiec, I właściciel, zarejestrowany, bezwypadkowy, oryg. lakier i przebieg, kpl. dokumentacja, czarna skórzana tap., drewniane dodatki, komputer - 37 700 zł. Kamienna Góra, tel. 0608/23-66-76, 0660/27-27-27 www.jeepcar.autogielda.pl K77721768

**SAAB 9\_5** KOMBI, 2003 r., 3000 ccm, TDI, pełne wyposaż., nawigacja, stan bdb - 37 500 zł. Krobia, pow. gostyński, tel. 065/517-12-33, 0601/07-14-82

## SEAT

**FOTO SEAT ALHAMBRA**, 1997 r., 200 tys. km, 2000 ccm, stan techniczny i wizualny bdb, garażowany, zarejestrowany - 1 590 zł. Stare Bogaczwice, c. zamek, świdnicki, tel. 0792/32-29-56, 0608/38-25-05 I187PWTRX

**SEAT ALHAMBRA**, 1997 r., 175 tys. km, 1900 ccm, TDI, malinowy met., c. zamek, ABS, wspom. kierownicy, alarm + pilot, klimat., el. szyby, Webasto, komputer, welurowa tap., el. lusterka, halogeny, RO, 2 airbagi, zabudny, ks. serwisowa, sprzedawcy, bez wypadku, przycelowano do rejestr., stan bdb - 19 800 zł lub zam. na inny. Lubiąż, tel. 075/722-59-98, 0501/70-71-79

**SEAT ALHAMBRA**, 1997 r., 143 tys. km, 2000 ccm, benz., błękitny met., el. szyby, el. lusterka, 2 airbagi, welurowa tap., c. zamek + pilot, RO, klimatronic, reg. kierownica, wspom. kierownicy, ABS, przyciemn. szyby, właśc. niepalący, sprzedawcy, zarejestr., stan bdb - 16 500 zł. Międzyrzecz, tel. 0698/04-01-85

**FOTO SEAT ALHAMBRA** VAN, 1999/00 r., 143 tys. km, 1900 ccm, TDI, bordowy metalik, c. zamek, świeżo sprzedawcy, bez wypadku, zarejestrowany w kraju, klimatyzacja, 2 poduszki pow., ABS, wspom. kier., el. szyby, el. lusterka, 7-osobowy Webasto, alum, immob., welurowa tap., reg. kier., halogeny, relingi dach, roleta bag., RO z CD - 20 200 zł. Kłodzko, tel. 0605/65-31-78 www.mars.autogielda.pl K77726738

**SEAT ALHAMBRA** VAN, 2000 r., 175 tys. km, 1900 ccm, TDI, zielony met., ABS, el. szyby i lust., 2 airbagi, RO + 8 głośników, halogeny, hak, roleta, alufelgi, klimatronic, podgrzewane szyby, zabudny, serwisowany - 24 800 zł. Rawicz, tel. 065/546-13-36, 0601/96-73-66

**SEAT ALHAMBRA**, 2001 r., 170 tys. km, 1900 ccm, TDI, niebieski met., klimatronic dwustrefowy, ogrzewanie Webasto, ESP, ABS, wspom. kierownicy, el. szyby, radio + CD, alufelgi 16", ks. serwisowa, bez wypadku, c. zamek + pilot, kpl. kluczyków, zarejestr. - 32 000 zł. Kłodzko, tel. 0608/67-76-58

**FOTO SEAT ALHAMBRA**, 2001/02 r., 204 tys. km, 1900 ccm, TDI, 116 KM, srebrny metalik, Webasto, c. zamek, immob., ABS, wspom. kier., alufelgi, el. szyby, airbag, klimatronic, reg. kier., halogeny, RO z CD, bez wypadku, kpl. dokumentacja, serwisowany, stan bdb, po wymianie rozrządu, zarejestrowany, kupujący zwolniony z opłaty skarbowej - 32 800 zł. Paczków, powiat nyski, tel. 0692/34-52-45, 0606/43-74-16 K77713178

**FOTO SEAT ALHAMBRA** VAN, 2005 r., 92 tys. km, 1900 ccm, TDI, 115 KM, szary metalik, 5-drzw., bez wypadku, kierowca niepalący, pełna dokument., I właściciel, serwisowany, sprzedawcy, ABS, c. zamek, el. otw. szyby, el. reg. lusterka, ESP, immobilizer, klimatyzacja 2-strefowa, 6 pod. pow., reg. kierownica, RO, wspom. kier. - 46 800 zł. Przemel, powiat wolsztyński, tel. 065/549-60-46, 0606/24-36-39 I187REA9L

**SEAT AROSA**, 1998 r., 100 tys. km, 1400 ccm, benz., czarny met., el. szyby, c. zamek, wspom. kierownicy, ABS, stan bdb - 8 500 zł. woj. wielkopolskie, tel. 062/734-91-93, 0609/74-99-60

**SEAT AROSA**, 1998 r., 140 tys. km, 1700 ccm, SDI, niebieski met., wspomaganie, reg. kierownica - 13 300 zł. Kłodzko, tel. 074/868-77-14

**SEAT AROSA**, 2000 r., 130 tys. km, 1000 ccm, MPI, kolor kanarkowy, 3-drzwiowy, 2 airbagi, alufelgi, RO, kpl. kół zim., stan db - 8 000 zł. Skoroszyce, powiat nyski, tel. 0508/28-91-30

**SEAT CORDOBA**, 1994/95 r., 147 tys. km, 1600 ccm, zielony met., zarejestr., ubezpieczony, po przeglądzie, 4-drzwiowy, 5-bieg, 2 airbagi, wspom. kierownicy, c. zamek, el. szyby, radio, I właśc. - 7 900 zł. Brzeg, tel. 0774/16-51-41, 0502/29-27-27

**SEAT CORDOBA**, 1994/95 r., 101 tys. km, 1400 ccm, benz., czerwony, bez wypadku, sprow., stan bdb - 2 400 zł. Lwówek Śląski, tel. 0781/72-48-85

**SEAT CORDOBA**, 1994/95 r., 137 tys. km, 1400 ccm, benz., czarny, alufelgi, wspom. kierownicy, c. zamek, szyberdach, zabudny - 6 900 zł lub zamienie Paczków, powiat nyski, tel. 0774/31-78-05, 0608/43-14-25

**SEAT CORDOBA**, 1995 r., 1600 ccm, benz., inst. gaz, niebieski met., 5-drzwiowy, 5-bieg, wyposaż. elektr., zarejestr. - 7 600 zł, możl. raly lub zamienie. Prusice, powiat Izbicki, tel. 0601/79-29-77, 0602/31-83-51

**SEAT CORDOBA**, 1995 r., 1600 ccm, niebieski met., zarejestr., wspom. kierownicy, obrotomierz, opony zimowe, stan bdb - 5 300 zł. Złoty Stok, powiat ząbkowski, tel. 0505/14-95-93

**SEAT CORDOBA**, 1996 r., 172 tys. km, 1900 ccm, diesel, srebrny met., 2 airbagi, szyberdach, reg. kierownica, c. zamek, 5-drzwiowy, wspom. kierownicy - 5 000 zł + opłaty Mirsk, powiat lwówecki, tel. 0663/37-43-64, 0697/13-30-54

**SEAT CORDOBA**, 1996 r., 1400 ccm, benz., granatowy, inst. gaz z sekwencyjnym wtryskiem, 5-drzwiowy, ważne przeglądy i OC, zabudny, zużycie gazu 8 l/100 km, stan bdb - 7 000 zł. Wrocław, tel. 0608/25-02-11

**SEAT CORDOBA**, 1997 r., 170 tys. km, 1600 ccm, benz., inst. gaz, zielony, c. zamek, blokada skrzyni biegów, kupiony w salonie, zabudny, dużo nowych części, zarejestrowany - 8 700 zł. Bystrzyca Kłodzka, tel. 0600/36-26-96

**SEAT CORDOBA** VARIO, 1997 r., 180 tys. km, 1600 ccm, benz., srebrny met., szyberdach, ABS, c. zamek, alarm + pilot, wspom. kierownicy, el. lusterka, el. lusterka, immob., roleta bag., RO, 2 airbagi, alufelgi, kpl. dokumentacja, atrakc. wygląd - 7 500 zł. Oława, tel. 071/313-63-46, 0604/49-13-53

**SEAT CORDOBA** COUPE, 1997 r., 193 tys. km, 1600 ccm, benz., el. szyby i lust., c. zamek, alarm + pilot, klimat., 2 airbagi, 2-drzwiowy, RO z CD, sprowadzony - 5 300 zł. Ostrów Wlkp. Tel. 0696/42-18-65

**SEAT CORDOBA** KOMBI, 1997 r., 137 tys. km, 1600 ccm, wtrysk, chabrowy, 2 airbagi, ABS, el. szyby, wspom. kierownicy, c. zamek, relingi, roleta, szyberdach, kpl. dokumentacja - 8 100 zł. Rawicz, tel. 065/573-18-45, 0601/77-37-17

**SEAT CORDOBA** VARIO, 1997 r., 160 tys. km, 1600 ccm, benz., granatowy met., 2 airbagi, ABS, szyberdach, wspom. kierownicy, relingi dach, bez wypadku, opony zimowe, stan bdb - 6 800 zł. Świerzawa, powiat zlotoryjski, tel. 0607/55-71-01

**SEAT CORDOBA**, 1998 r., 1600 ccm, benz., czarny met., zarejestr., kpl. dokumentacja, klimat., 2 airbagi, c. zamek, wspom. kierownicy, ABS, alarm + pilot, halogeny, RO, reg. kierownica i fotele, welurowa tap. - 9 300 zł. Leszno, tel. 0609/25-08-90

**SEAT CORDOBA** KOMBI, 1998/99 r., 190 tys. km, 1900 ccm, TDI, 90 KM, czerwony, 2 airbagi, el. szyby, c. zamek, klimat., nowe opony zimowe, po wymianie rozrządu, sprow., stan bdb - 11 900 zł. Bolesławiec, tel. 075/644-82-55, 0602/78-91-52

**SEAT CORDOBA** RIO, 1999 r., 136 tys. km, 1600 ccm, benz., turkusowy met., 2 airbagi, wspom. kierownicy, c. zamek, ABS, szyberdach, obrotomierz, relingi dach, sprow., opony, stan bdb - 8 900 zł. Gryfów Śląski, tel. 075/781-12-09, 0600/43-68-45

**SEAT CORDOBA** KOMBI, 2000 r., 184 tys. km, 1900 ccm, diesel, zielony, klimatyzacja, alarm, ABS, pełne wyposażenie elektryczne, RM, relingi dachowe, roleta bagażnika, serwisowany, nowe opony - 16 900 zł. Kłodzko, tel. 0500/71-03-02

**SEAT CORDOBA** SEDAN, 2000 r., 110 tys. km, 1800 ccm, MPI, zielony met., 2 airbagi, c. zamek, immob., alarm, wspom. kierownicy, z salonu, serwisowany, bez wypadku - 14 300 zł. Rawicz, tel. 0725/34-39-50

**SEAT CORDOBA**, 2000 r., 150 tys. km, 1900 ccm, TDI, 90 KM, ciemnoniezielony met., I właśc., bez wypadku, oryg. lakier, el. szyby, c. zamek, wspom. kierownicy, RO, zarejestr., 2 airbagi, ABS, nowy model, roleta bag., RO z CD - 20 200 zł. Kłodzko, tel. 0605/65-31-78 www.mars.autogielda.pl K77726738

**SEAT CORDOBA** SEDAN, 2000 r., 1800 ccm, 20V turbo, 2000 ccm, klimatronic, ABS, ESP, skórzana tap., ksenony - 20 000 zł. Wołów, tel. 0692/40-61-93

**SEAT CORDOBA** SEDAN, 2003 r., 50 tys. km, 1400 ccm, benz., 75 KM, srebrny met., ABS, ESP, wspom. kierownicy, reg. kierownica i fotele kierownicy, klimatronic, RO z CD, c. zamek, pilot, 5-bieg, el. szyby (4), el. lusterka i podgrzewane, el. reg. reflektory, 4 airbagi, komputer, welurowa tap., ks. serwisowa, sprow. z Niemiec - 21 900 zł. Jelenia Góra, tel. 075/755-47-59, 0605/20-41-70

**SEAT CORDOBA** III, 2003/04 r., 80 tys. km, 1400 ccm, 16V, srebrnoniebieski met., I właściciel, kupiony w salonie, bez wypadku, serwisowany, c. zamek, wspomaganie, ABS, el. szyby, 2 airbagi, radio, alarm, zabudny, stan idealny - 23 900 zł. Kłodzko, tel. 074/867-75-05, 0693/53-08-88, 0601/30-09-70

**FOTO SEAT** ALHAMBRA, 1992 r., 252 tys. km, niebieski met., bez wypadku, sprzedawcy, zarejestr., alum felgi, dodatkowo komplet zimowych kół, bagażnik na 3 rowery (wchodzi 3 rowery górskie), radio z CD i mp3 Panasonic, do wymiany zamek w tylnej klapie i klamki w drzwiach, do uruchomienia c. zamek, oszczędzający - 1 500 zł. Karpacz, powiat jeleniogórski, tel. 0691/11-73-32 I187WJCLA

**SEAT** ALHAMBRA, 1992 r., 110 tys. km, 1900 ccm, benz., czerwony, alufelgi, bez wypadku, 2-drzwiowy, zarejestr. - 2 200 zł. Księginice, powiat średzki, tel. 0501/34-32-61

**SEAT** ALHAMBRA, 1992 r., 1200 ccm, benz., inst. gaz, czerwony, I właśc. w kraju, oryg. lakier, w kraju od 3 lata, kartę pojazdu, ubezpieczony, zarejestr., zabudny, po przeglądzie kpl. kół letnich, c. zamek, RO - 2 200 zł. Wrocław, tel. 0600/77-55-40, 0510/98-07-53

**SEAT** ALHAMBRA, 1992 r., 157 tys. km, 1200 ccm, benz., sys. Porsche, biały, stan db, 3-drzwiowy, 5-bieg, w pełni sprawny techn., brak śladów korozji, zadbane wnętrze, nie wymaga napraw, ekonomiczny, ważne OC, karta pojazdu, w ciągłej eksploatacji. - 1 600 zł. Wrocław, tel. 0885/86-95-22, 0887/94-34-92

**SEAT** ALHAMBRA, 1993 r., 1500 ccm, benz., wiązniowy, ważne przeglądy i OC, RO, kubek, fotele, el. szyby, alufelgi, stan ogólny db, oszczędzający - 1 200 zł. Olesnica, tel. 0695/33-06-07

**FOTO SEAT** ALHAMBRA, 1994 r., 120 tys. km, 1000 ccm, benzyna, czerwony, bez wypadku, garażowany, kpl. dokumentacja, serwisowany, stan bdb, 3-drzwiowy, sprzedawcy - 3 200 zł. Żary, tel. 068/470-41-51, 0605/59-03-89 K77719038

**SEAT** ALHAMBRA, 1994 r., 200 tys. km, 1900 ccm, diesel, czerwony, c. zamek, wspom. kierownicy, zarejestr., udukom., bez wypadku, alufelgi, ważne przeglądy i OC, stan bdb - 4 300 zł. Bolesławiec, tel. 0791/34-35-27, 0695/09-92-99

**SEAT** ALHAMBRA, 1995 r., 1900 ccm, turbo D, czerwony, el. szyby, el. lusterka, 2 airbagi, klimat., Webasto, 5-drzwiowy, reg. kierownica, c. zamek, alarm + pilot, zderzaki i lust. w kol. nadwozia - 6 200 zł + opłaty. Bolesławiec, tel. 0507/34-41-25

**SEAT** ALHAMBRA, 1995 r., 160 tys. km, 1900 ccm, turbo D, perłowogranatowy, pełne wyposaż., nowe opony, stan bdb - 6 900 zł. Koźuchów, powiat nowosolski, tel. 0669/10-92-06

**SEAT** ALHAMBRA, 1995/96 r., 150 tys. km, 1400 ccm, benz., zielony, zarejestr., 5-drzwiowy, 2 airbagi, wspom. kier., c. zamek, el. szyby i lust., RO, szyber



**SKODA FABIA COMFORT**, 2001 r., 116 tys. km, 1400 ccm, benz., czerwony, i właśc., el. szyby, wspom. kierownicy, c. zamek, RO z CD Sony halogeny, 2 airbagi - 15 000 zł. Opole, tel. 0604/48-78-77

**SKODA FABIA**, 2001 r., 1400 ccm, benz., inst. gaz, srebrny, zadany, właśc. kobieta, stan bdb - 15 000 zł. Wrocław, tel. 0608/02-68-09

**SKODA FABIA KOMBI**, 2001/02 r., 128 tys. km, 1400 ccm, benz., niebieski, i rejestracja w 03.2002 r., inst. gazowa z 2004 r., wspom. kierownicy, immob., airbag, RO z CD, dzia. lyma kanapa, i właśc., bez wypadku, kupiony w salonie, nowe opony, stan bdb - 16 200 zł. Wrocław, tel. 0605/14-44-06, 071/791-38-82

**SKODA FABIA**, 2002 r., 130 tys. km, 1400 ccm, benz., biały, airbag, reg. kierownica, c. zamek, RM, nowe amortyzatory, nowy rozrząd - 14 000 zł. Wrocław, tel. 0509/62-35-15

**SKODA FABIA SEDAN**, 2002/03 r., 85 tys. km, 1400 ccm, MPI, srebrno-niebieski met., i właściciel, kupiony w salonie, bez wypadku, serwisowany, c. zamek, wspomaganie, el. szyby, 2 airbagi, oryginalne radio, komputer pokładowy, immobilizer, zadany, stan idealny - 22 700 zł. Kłodzko, tel. 074/867-72-55, 0693/53-08-88, 0601/30-09-70

**SKODA FABIA COMFORT hatchback**, 2002/03 r., 108 tys. km, 1900 ccm, TDI, 101 KM, niebieski met., klimat, 4 airbagi, ABS, wspom. kierownicy, c. zamek, radio, sprow., kpl. dokumentacja, stan bdb - 19 500 zł. Kłodzko, tel. 0605/74-22-01

**SKODA FABIA**, 2002/03 r., 101 tys. km, 1400 ccm, MPI, granatowy met., kupiony w salonie, bez wypadku, 2 airbagi, wspom. kier., ABS, RO, c. zamek, dzielona tylna kanapa, zderzak i kol. nadwozia, garazowany, stan idealny - 19 200 zł. Nysa, tel. 077/420-50-81, 0513/09-70-51

**SKODA FABIA**, 2003 r., 1900 ccm, SDI, srebrny met., 5-drzwiowy, klimat, 2 airbagi, el. szyby i lust., ABS, c. zamek, wspom. i reg. kierownicy, komputer, RO, klimat, schowek, zadany, sprow., - 17 500 zł. Leszno, tel. 0609/62-21-00, 0501/31-73-39

**SKODA FABIA ELEGANCE KOMBI**, 2003 r., 126 tys. km, 1900 ccm, TDI 101 KM, czarny met., klimat, 4 el. szyby, tempomat, komputer, ABS, ESP, c. zamek + pilot, alarm, 4 airbagi, el. szyby i lust., alufelgi, relingi, halogeny, RO, bez wypadku, stan idealny, zarejestr., el. szyberdach, podgrz. fotele - 28 400 zł. Chojnów, powiat legnicki, tel. 0602/29-71-47

**SKODA FABIA KOMBI**, 2003 r., 140 tys. km, 1900 ccm, SDI, granatowy met., 4 airbagi, klimat, komputer, el. szyby, el. lusterka, wspom. kierownicy, serwisowany, 17 950 zł + opłaty. Jelenia Góra, tel. 0502/72-32-98

**SKODA FABIA COMFORT**, 2003 r., 1900 ccm, diesel, srebrny met., i właśc., kupiony w salonie, bez wypadku, kpl. dokumentacja, el. szyby, c. zamek, wspom. kierownicy, komputer, 2 airbagi, RM + CD, alarm, reg. kierownicy i fotele, stan bdb - 21 800 zł. lub zam na larszy Kłodzko, tel. 0607/04-31-76

**SKODA FABIA**, 2003 r., 122 tys. km, 1900 ccm, diesel, niebieski, zsalonu w kraju, serwisowany, i właśc., klimat, 2 airbagi, wspom. kierownicy, stan idealny - 22 900 zł. Wrocław, tel. 0603/68-05-08

**SKODA FABIA**, 2003 r., 1200 ccm, benz., zielony, 5-drzwiowy, stan db, poduszka powietr., el. szyby, el. lusterka, c. zamek, RM, wspom. kierownicy, reg. kierownica, zarejestr. - 16 900 zł. Złotoryja, tel. 0696/72-10-11

**SKODA FABIA**, 2003 r., 1200 ccm, benz., 12V, srebrny met., 5-drzwiowy, ks. serwisowa, ABS, wspom. kierownicy, c. zamek, ważne przeglądy i OC, z salonu w kraju - 14 900 zł. Żary, tel. 0516/09-00-72

**SKODA FABIA hatchback**, 2003/04 r., 115 tys. km, 1900 ccm, TDI, 101 KM, srebrny, klimat, 4 airbagi, zarejestr., ABS, el. szyby, radio, wspom. kierownicy, serwisowany, stan bdb - 21 800 zł. Kłodzko, tel. 0605/74-22-02

**SKODA FABIA**, 2004 r., 1900 ccm, TDI, 101 KM, niebieski, ABS, c. zamek, wspom. i reg. kierownicy, bez wypadku, zadany, stan bdb - 18 900 zł. Piaski, powiat gostyński, tel. 0519/45-30-40

**SKODA FABIA KOMBI**, 2004 r., 175 tys. km, 1900 ccm, SDI, biały, z salonu w kraju, ks. serwisowa, stan bdb - 16 900 zł. Wrocław, tel. 0791/59-78-63

**SKODA FABIA**, 2004 r., 91 tys. km, 1400 ccm, 16V, błękitny met., wspom., klimat, el. szyby i lusterka, ABS, komputer, ASR, 4 airbagi, ks. serwisowa - 19 900 zł. Złotoryja, tel. 0507/05-60-52, 0691/35-82-29

**SKODA FABIA SEDAN**, 2004/05 r., 1200 ccm, 12V, 68 KM, grafiowy met., kupiony w salonie, bez wypadku, serwisowany, klimat, ABS, c. zamek, wspomaganie, el. szyby, airbagi, el. reg. lusterka, zadany, stan idealny - 13 700 zł. Kłodzko, tel. 074/867-72-55, 0693/53-08-88, 0601/30-09-70

**SKODA FABIA KOMBI**, 2004/05 r., 172 tys. km, 1900 ccm, TDI, 101 KM, srebrny met., bez wypadku, klimat, c. zamek, wspom. kierownicy, ABS, ESP, 4 airbagi, el. szyby, el. lusterka, podgrzewane fotele, roleta bag., alufelgi, komputer, RO, ks. serwisowa, 4 dni w kraju, kolo zimowe, reg. kierownica, stan techn. idealny - 26 800 zł. Kłodzko, tel. 0602/10-57-09

**SKODA FABIA**, 2005 r., 105 tys. km, 1900 ccm, TDI, 101 KM, niebieski, klimat, ABS, pełne wyposaż. elektr., komputer, wspom. kierownicy, bez wypadku, stan bdb - 21 900 zł. Gostyni, tel. 0605/72-56-22

**SKODA FABIA KOMBI**, 2005 r., 114 tys. km, 1200 ccm, HTP, czerwony, przeglad 09.2005 r., ABS, alarm, airbag, wspom. kierownicy, immob., czujnik parkowania, serwisowany w ASO, z salonu w kraju, bez wypadku, zarejestr., ważne OC, inst. gaz, z sekwencyjnym wtryskiem, zadany, fra zakupu - 20 900 zł, moźl. wysłana zdjęć na e-mail. Wrocław, tel. 0501/63-53-54, 0501/63-76-62

**SKODA FABIA**, 2006 r., 25 tys. km, 1400 ccm, TDI, czarny met., 5-drzwiowy, klimatyzacja, ABS, ESP, 4 airbagi, el. szyby i lusterka, c. zamek, alarm + pilot, immob., RO z CD, komputer, tempomat, ks. serwisowa - 28 500 zł. Dzierżoniów, tel. 0604/21-41-62

**SKODA FABIA**, 2006 r., 53 tys. km, 1400 ccm, 16V, 75 KM, perlowo-granatowy, 5-drzwiowy, klimat, 4 airbagi, ABS, ESP, el. szyby, el. lusterka, alufelgi, c. zamek, alarm + pilot, immob., komputer, tempomat, ks. serwisowa, stan idealny - 27 800 zł. Lwówek Śląski, tel. 075/782-59-66 po godz. 19, 0691/35-07-37

**SKODA FAVORIT**, 1990 r., 1300 ccm, benz., przeglad 06.2008 r. - 450 zł. Kamieniec Żąbkowski, tel. 0868/70-31-21

**SKODA FAVORIT**, 1990 r., 1300 ccm, benz., wisnio-wo, po wymianie sprężgla, ukł. wydechowego, stan dobry - 1 000 zł. Raszków, powiat lubiński, tel. 0609/62-93-04

**SKODA FAVORIT**, 1991 r., 71 tys. km, 1300 ccm, benz., bezowy, i właściciel, garazowany, stan bdb - 1 500 zł. Gorzanów, tel. 074/812-11-09

**SKODA FAVORIT**, 1991 r., 1300 ccm, benz., inst. gaz, biały, ważne przeglądy i OC, zarejestr., zadany - 2 100 zł. lub zamienie. Kłodzko, tel. 0609/45-10-70

**SKODA FAVORIT**, 1991 r., 1300 ccm, benz., inst. gaz, brązowy - 1 300 zł. Wrocław, tel. 0798/63-00-11

**SKODA FAVORIT 136 LX**, 1991 r., 190 tys. km, 1300 ccm, benz., wisnio-wo, po wymianie oleju, filtra pow., amortyzatorów, klocków ham + 2 kola leńnie i bagażnik, ważne przeglądy i OC, stan db - 1 200 zł. Wrocław, tel. 0888/30-53-57

**SKODA FAVORIT**, 1991 r., 1300 ccm, benz., niebieski, welurowa tap., pokrowce, konserwacja, inst. gazowa 4-letnia, butla gazu w miejscu kola zapasow., kpl. kol. zim., oryg. lakier, bez wypadku, stan bdb - 1 300 zł. Żąbkowice Śląskie, tel. 0669/57-44-42

**SKODA FAVORIT**, 1992 r., 1300 ccm, benz., inst. gaz, bordowy - 1 300 zł. Dzierżoniów, tel. 0512/02-85-31

**SKODA FAVORIT**, 1992 r., 170 tys. km, 1300 ccm, benz., inst. gaz, bordowy, ekonomiczny, stan db - 1 400 zł. lub zamienie na przyczepę bagażową, kempingowa, Poloneza, Jelenia Góra, tel. 0514/20-09-18

**SKODA FAVORIT**, 1992 r., 160 tys. km, 1300 ccm, benz., inst. gaz, bordowy, do malych poprawek lakier, techn. sprawny, ważne OC - 1 100 zł. Świdnica, tel. 0723/38-36-37

**SKODA FAVORIT**, 1992 r., 87 tys. km, 1300 ccm, benz., kremowy, i właśc., oryg. lakier, przeglad 12.2009 r., stan techn. bdb - 1 900 zł. Walbrzych, tel. 074/844-27-80, 0886/26-15-38

**SKODA FAVORIT**, 1993 r., ciemnowisnio-wo, stan bdb - 1 600 zł. Opole, tel. 0660/00-95-22

**SKODA FAVORIT 135 LX**, 1993 r., 84 tys. km, 1300 ccm, benz., bordowy, bez korozji, stan techn. db, po wymianie płynów, RO + głośniki, zadbane wnętrze, nie wymaga wkładu finans., właśc. niepalący, 1 600 zł. Wrocław, tel. 0600/32-89-08, 0668/67-82-57

**SKODA FAVORIT**, 1994 r., 100 tys. km, 1300 ccm, benz., czerwony, i właśc., alarm, welurowa tap., relingi dach., c. zamek, halogeny, oryg. przebieg, ważne przeglądy i OC do 07.2009 r., oryg. lakier, bez wypadku, stan bdb - 1 800 zł. Żąbkowice Śląskie, tel. 0663/20-39-20

**SKODA FELICIA**, 1995 r., 1300 ccm, benz., wisnio-wo, stan db, ważne przeglądy i OC, zarejestr. w Polsce - 3 300 zł. Kolin, powiat jarociński, tel. 0501/76-27-38

**SKODA FELICIA KOMBI**, 1995 r., 160 tys. km, 1300 ccm, bordowy met., ABS, airbag, el. lusterka, alufelgi, do rejestr. - 2 600 zł. Siekierzyn, powiat lubański, tel. 0604/85-99-93

**SKODA FELICIA**, 1996 r., 170 tys. km, 1300 ccm, benz., granatowy, stan bdb, i właśc., garazowany - 4 400 zł. Opole, tel. 0691/22-44-06

**SKODA FELICIA KOMBI**, 1996 r., 168 tys. km, 1300 ccm, benz., inst. gaz, granatowy, 2 airbagi, c. zamek, techn. sprawny, zarejestr., do poprawek lakier. - 2 450 zł. Legnica, tel. 0605/85-50-52

**SKODA FELICIA LX**, 1996 r., 125 tys. km, 1600 ccm, MPI, bordowy, bez wypadku, wspom. kierownicy, c. zamek, 2 airbagi, stan bdb, serwisowany (rachunki z 2008 r. na 800 euro) - 3 100 zł + opłaty. Milicz, tel. 0603/35-37-74

**FOTO SKODA FELICIA KOMBI**, 1997 r., 192 tys. km, 1300 ccm, granatowy, 5-drzw., bez wypadku, kierowca niepalący, kupiony w kraju, pełna dokumentacja, zarejestr., c. zamek, wspom. kier., 3.5-letnia instalacja gaz., butla gazu w miejscu kola zapasow., nowe opony zimowe - 5 500 zł do malych negocjacji. Wrocław, tel. 0605/65-80-88 187WJ3A

**SKODA FELICIA KOMBI**, 1997 r., 144 tys. km, 1300 ccm, MPI, chabrowy, i właśc., bez wypadku, ks. serwisowa, zarejestr., oryg. lakier, RO, dzielona tylna kanapa, 4 zagłówki, hak holow., stan idealny - 5 200 zł. Nysa, tel. 077/420-50-81, 0513/09-70-51

**SKODA FELICIA KOMBI**, 1997 r., 150 tys. km, 1300 ccm, benz., inst. gaz., granatowy, stan techn. bdb, zadany, relingi dach., butla gazu w miejscu kola zapasow., ważne przeglądy i OC - 4 300 zł. Biskupice Oławskie, tel. 0694/29-72-44

**SKODA FELICIA**, 1997 r., 144 tys. km, 1300 ccm, zielony met., na zach. tablicach, stan bdb - 3 000 zł. Chojnów, powiat legnicki, tel. 0692/18-12-97

**SKODA FELICIA**, 1997 r., 140 tys. km, 1300 ccm, srebrny met., zadany, kupiony w kraju, zarejestr. - 4 200 zł. Sława, powiat wschowski, tel. 0660/68-75-68

**SKODA FELICIA hatchback**, 1997 r., 123 tys. km, 1300 ccm, MPI, srebrny met., RO, immob., dzielona tylna kanapa, nadkola, listwy boczne, bez wypadku, zadany - 4 700 zł. Wrocław, tel. 071/791-38-82, 0605/14-44-06

**SKODA FELICIA KOMBI**, 1997 r., 142 tys. km, 1300 ccm, benz., biały, techn. sprawny, ważne przeglądy i OC, zarejestr. w kraju - 2 500 zł. Wrocław, tel. 0608/25-02-11

**SKODA FELICIA GLX KOMBI**, 1997 r., 1600 ccm, MPI, srebrny met., zarejestr., karta pojazdu, c. zamek + pilot, airbag, el. lusterka, immobilizer, RM, welurowa tap., fotele kubełkowe, 4 zagłówki, dzielona tylna kanapa, stan bdb - 4 700 zł. lub zamienie Złoty Słok, powiat żąbkowski, tel. 0600/94-24-15

**SKODA FELICIA hatchback**, 1997/98 r., 128 tys. km, 1600 ccm, MPI, srebrny metalik, sprowadzony, zarejestrowany, 2 poduszki powietrzne, ABS, nowe opony, wymieniony rozrząd, RO, stan bardzo dobry - 6 400 zł. Paczków, tel. 0692/04-27-91, 077/43-75-13 K77714328

**SKODA FELICIA KOMBI**, 1997/98 r., 1300 ccm, MPI, lakier metalik, garazowany, bez wypadku, alarm, immobilizer, centrl. zamek, welurowa tapicerka, RO, nadkola, listwy boczne, kółka, halogeny, relingi dachowe, nowe klocki hamulcowe i amortyzatory, aktualny przegląd i OC, zadany - 3 450 zł. lub zamienie. Makłono, powiat żąbkowski, tel. 0721/28-57-89

**SKODA FELICIA**, 1997/98 r., 100 tys. km, 1300 ccm, benz., inst. gaz., wisnio-wo met. oryg. lakier, alarm + pilot, c. zamek, Mul-T-Lock, garazowany, plast. nadkola, ważne przeglądy i OC, stan bdb - 6 900 zł. Walbrzych, tel. 074/848-31-59, 0605/73-93-63

**SKODA FELICIA**, 1998 r., 1300 ccm, benz., inst. gaz., czerwony, 2 kpl kol. (leń. i zim.), bez wypadku - 5 500 zł. Grabin, powiat opolski, tel. 0692/43-10-02

**SKODA FELICIA**, 1998 r., 1300 ccm, MPI, inst. gazowa, kupiony w salonie, bez wypadku, c. zamek + pilot, alarm, konsola, RM, welurowa tap., butla w miejscu kola zapasowego, nowe opony, zadany, garazowany, stan bdb - 4 700 zł. lub zamienie. Złoty Słok, powiat żąbkowski, tel. 0600/94-24-15

**SKODA FELICIA**, 1998/99 r., 125 tys. km, 1300 ccm, MPI, biały, kupiony w salonie, bez wypadku, ks. serwisowa, c. zamek, alarm + pilot, immob., alufelgi, halogeny, garazowany, stan idealny - 8 200 zł. moźl. wie raty Nysa, tel. 077/420-50-81, 0513/09-70-51

**SKODA FELICIA**, 1998/99 r., 137 tys. km, 1300 ccm, MPI, ciemnozłoty, kupiony w salonie w kraju, zadany, garazowany, i właśc., stan idealny - 7 500 zł. lub zamienie. Paczków, powiat nyski, tel. 077/431-78-05, 0606/43-14-25

**SKODA FELICIA GLX**, 1999 r., 1600 ccm, benz., srebrny met., zarejestr., bez korozji, garazowany, 2 airbagi, wspom. kierownicy, c. zamek, alarm + pilot, RO - 5 500 zł. Jelenia Góra, tel. 0604/89-93-03, 0698/70-72-99

**SKODA FELICIA KOMBI**, 1999 r., 91 tys. km, 1300 ccm, benzyna, błękitny, i właściciel, kupiony w salonie, centrl. zamek, alarm + pilot, poduszka powietrzna, wspomaganie, RO z CD i panelem, halogeny, listwy boczne i progowe, hak nowe opony, bez wypadku, stan idealny - 8 800 zł. Strzelin, tel. 071/392-29-56, 0607/71-08-02

**SKODA FELICIA SPORTLINE**, 1999 r., 93 tys. km, 1600 ccm, MPI, czarny met., 90 PS, wspom. kierownicy, 2 airbagi, welurowa tap., wszystkie elektr. dach., alufelgi, c. zamek, skórzana kierownica, kpl kol. zim., ważne przeglądy i OC, bez wypadku, stan idealny - 8 200 zł. Strzelin, tel. 0600/21-32-78

**SKODA FELICIA**, 1999/00 r., 80 tys. km, 1300 ccm, MPI, zielony, i właśc., kupiony w salonie, c. zamek, airbag, zderzak i lusterka w kolorze nadwozia, alarm, konsola, RO, przeglad ważny do 10.2009 r., garazowany, stan bdb - 8 600 zł. lub zamienie. Kłodzko, tel. 074/868-45-51, 0603/74-62-58

**SKODA FELICIA**, 1999/00 r., 170 tys. km, 1600 ccm, benz., inst. gaz., zielony, stan bdb, serwisowany, udułkom przebieg, ks. serwisowa, i reg. w 2000 r., ekonomiczny, bezawaryjny, zadany, zgodnościowa gwarancja - 8 500 zł. Pudnik, tel. 0512/42-75-70

**SKODA FELICIA KOMBI**, 1999/00 r., 180 tys. km, 1600 ccm, benz., biały, stan db, alufelgi, kpl kol. zim., c. zamek, alarm + pilot, wspom. kier., airbag, relingi dach., zderzak i lust. w kol. nadwozia - 7 000 zł. Skorogoszcz, powiat brzeski, tel. 0608/01-76-10

**SKODA FELICIA**, 1999/00 r., 107 tys. km, 1300 ccm, MPI, zielony, inst. gaz., z salonu, bez wypadku, granatowy, nadkola, listwy boczne, blokada skrzyni bieg., pokrowce, butla gazu w miejscu kola zapasow., przeglad 01.11.2009 r. - 7 300 zł. lub zamienie. Żąbkowice Śląskie, tel. 0693/34-57-77

**SKODA FELICIA KOMBI**, 2000 r., 197 tys. km, 1900 ccm, diesel, niebieski, c. zamek, airbagi, klimat, ABS, wspom. kierownicy, c. zamek, obrotowy, sprow. z Niemiec, stan bdb - 7 900 zł. Gryfów Śląski, tel. 075/781-12-09, 0600/43-68-45

**SKODA FELICIA**, 2000 r., 131 tys. km, 1300 ccm, benz., inst. gaz., zielony, kupiony w salonie, i właśc., garazowany, nadkola, serwisowany w ASO, bez wypadku, c. zamek, immob., blokada skrzyni bieg., światła przeciwmiegnie, hak, kółka zimowych i letnich, hak, RO - 7 800 zł. Siedlce, tel. 0721/53-78-70

**SKODA FELICIA KOMBI**, 2001 r., 80 tys. km, 1300 ccm, srebrny met., kupiony w salonie, roleta bag., RO, zderzak i lusterka w kolorze nadwozia, zadbane, ważne przeglądy i OC do 05.2009 r. - 8 600 zł. lub zamienie. Kłodzko, tel. 074/868-45-51, 0603/74-62-58

**SKODA FELICIA KOMBI**, 2001 r., 1600 ccm, srebrny, z salonu, wspom. kierownicy, c. zamek, stan bdb - 7 200 zł. Wrocław, tel. 071/315-13-47, 0662/03-44-06

**SKODA FORMAN**, 1992/93 r., 1300 ccm, wisnio-wo, zarejestr., do poprawek - 700 zł. Kłodzko, tel. 074/868-45-51, 0603/74-62-58

**SKODA FORMAN**, 1993/94 r., 1300 ccm, benz., inst. gaz., szary, i rejestr. 07.04.1994 r., zadany, ważne przeglądy i OC - 2 800 zł. lub zamienie. Kłodzko, tel. 0609/45-10-70

**SKODA OCTAVIA**, 1997 r., 1900 ccm, TDI, bordowy, wszystkie elektr. dodatki, 2 airbagi, klimat, podgrz. fotele, alufelgi - 16 500 zł. Rawicz, tel. 0505/02-12-25

**FOTO SKODA OCTAVIA**, 1998 r., 212 tys. km, 20V, granatowy met., 5-drzw., bez wypadku, kierowca niepalący, pełna dokument., i właściciel, serwisowany, sprowadzony, zarejestr., ABS, alarm, alufelgi, c. zamek, el. otw. szyby (4), el. reg. lusterka, ESP, immobilizer, klimatyzacja, komputer pokł., pod pow., RO z CD - 16 300 zł. Strzegom, powiat swidnicki, tel. 0501/54-34-59, 0514/43-48-33 1187WEPCL

**SKODA OCTAVIA**, 1998 r., 125 tys. km, 1600 ccm, benz., srebrny met., 5-drzwiowy, klimat, airbag, el. szyby, ABS, obrotomierz, c. zamek, sprow., oplacony, stan bdb - 14 900 zł. Gryfów Śląski, tel. 075/781-12-09, 0600/43-68-45

**SKODA OCTAVIA hatchback**, 1998 r., 179 tys. km, 1900 ccm, TDI, 90 PS, czerwony, klimat., ABS, c. zamek, 2 airbagi, el. 4 szyby, el. lusterka i szyberdach, komputer, podgrz. fotele, wjazd 03 dni, stan idealny - 15 500 zł. Jawor, tel. 0507/17-67-86

**SKODA OCTAVIA**, 1998 r., 140 tys. km, 1600 ccm, wisnio-wo, i właśc. w kraju, ABS, c. zamek, wspom. kierownicy, alufelgi gwiazdy, 2 airbagi, zderzak i lusterka w kolorze nadwozia, alarm, blokada skrzyni biegów, zarejestr., stan bdb - 14 600 zł. lub zamienie. Kłodzko, tel. 074/868-45-51, 0603/74-62-58

**SKODA OCTAVIA**, 1998 r., 116 tys. km, 1600 ccm, benz., srebrny met., klimat., el. szyby i lust., alufelgi, szyberdach, 4 airbagi, wspom. i reg. kierownicy, RO, podgrz. fotele, komputer, halogeny, ABS, ks. serwisowa, stan techn. i wizualny idealny, bez wypadku, sprow. z Niemiec na kolach - 14 700 zł. Kozuchów, powiat nowosolski, tel. 0510/54-26-00, 0791/42-42-54

**SKODA OCTAVIA**, 1998 r., 136 tys. km, 1800 ccm, bordowy met., 4 airbagi, ABS, el. szyby, c. zamek, serwo, alufelgi - 11 500 zł + opłaty. Piotrowice, tel. 0698/13-57-94

**SKODA OCTAVIA**, 1998 r., 1600 ccm, benz., inst. gaz., zielony met., alufelgi, 5-bieg., nowe opony, z salonu w kraju, stan bdb - 12 300 zł, moźl. raty lub zamienie Prusice, powiat trzebnicki, tel. 0601/79-29-77, 0602/31-83-51

**SKODA OCTAVIA**, 1998 r., 1600 ccm, benz., srebrny met., airbag, el. szyby, zarejestr. w kraju, ważne przeglądy i OC - 12 000 zł. Strzelin, tel. 0665/44-87-71

**SKODA OCTAVIA hatchback**, 1998 r., 170 tys. km, 1600 ccm, benz., inst. gaz., czerwony, zarejestr., butla gazu w miejscu kola zapasow., wspom. kierownicy, airbag, immob., c. zamek, alarm, blokada skrzyni bieg., RO z CD, reg. kierownicy, bez wypadku, stan bdb - 5-drzwiowy, 5-bieg - 12 900 zł. Wrocław, tel. 0509/83-57-42

**SKODA OCTAVIA**, 1998/99 r., 160 tys. km, 1800 ccm, 16V 101 KM, granatowy met., kupiony w salonie, i właśc., i właśc., 2 airbagi, komputer, c. zamek, wspom. kier., el. lusterka, RO z CD + MP3, podparcie ledźwiece, Mul-T-Lock, kpl. opon zim., ks. serwisowa, stan idealny - 14 900 zł. Nysa, tel. 077/420-50-81, 0513/09-70-51

**SKODA OCTAVIA**, 1999 r., 1600 ccm, benz. 101 KM, szary met., klimat., bogate wyposaż. - 16 500 zł. Nysa, tel. 0501/34-18-83

**SKODA OCTAVIA KOMBI**, 1999 r., 119 tys. km,







**VW GOLF**, 1991 r., 200 tys. km, 1600 ccm, turbo D, granatowy met., 5-drzwiowy, szyberdach, RO, zarejstr., stan bdb - 4.500 zł. Góra, tel. 0510/65-24-76  
**VW GOLF II**, 1991 r., 160 tys. km, 1300 ccm, wtrysk, ciemny met., 5-drzwiowy, 5-bieg, c. zamek, szyberdach, alufelgi gwiazdy, RO, alarm, szerokie zderzaki, zabdany, zużycie paliwa 5 l/100 km, zarejstr., stan bdb - 3.600 zł lub zamienie Kłodzko, tel. 074/868-45-51, 0603/74-62-58

**VW GOLF II**, 1991 r., 170 tys. km, 1600 ccm, diesel, 5-drzwiowy, 5-bieg, szerokie zderzaki, c. zamek, podwojny gril, zużycie paliwa 5 l/100 km, el. lusterka, kpl. kół-zapaszowy, ważne przegląd i OC - 2.900 zł lub zamienie Kłodzko, tel. 074/868-45-51, 0603/74-62-58

**VW GOLF II**, 1991 r., 200 tys. km, 1300 ccm, benz., inst. gaz, srebrny, stan db, bez korozji, 7 l/100 km, 2.300 zł lub zam. na większy lub dostawczy, możliwa dopłata. Stara Jabłona, tel. 068/378-22-26 po godz. 20, 0698/78-80-14

**VW GOLF II**, 1991 r., 1300 ccm, benz., inst. gaz, czerwony, 3-drzwiowy, ważne przeglądy i OC, nie wymaga wkładu finans., stan db - 1.600 zł. Walbrzych, tel. 0666/38-89-41

**VW GOLF II**, 1991 r., 1600 ccm, benz., czerwony, 3-drzwiowy, zarejestr., ważne przeglądy i OC, eksploatacyjny przez kobietę - 2.000 zł. Wrocław, tel. 0608/25-02-11

**VW GOLF III**, 1991/92 r., 1400 ccm, benz., bordowy, 5-drzwiowy, 5-bieg, bez wypadku, bez korozji, stan bdb - 2.800 zł + opłaty rejestracyjne. Bolesławiec, tel. 0694/24-59-03

**FOTO VW GOLF III**, 1992 r., 1781 ccm, benzyna, zielony metalik, 3-drzwiowy, sprzedawzony z Niemiec, do opłat, centralny zamek, wspomaganie, zabdany, w stanie bardzo dobrym - 3.400 zł. Oleśnica, tel. 0607/65-86-42 www.auto-mix.autogielda.pl K77710498

**VW GOLF III**, 1992 r., 200 tys. km, 1400 ccm, benz., 80 KM, błękitny met., zarejestr., stan bdb, po luningu, atrak. wygląd, kpl. opon zim., el. szyby i lust., c. zamek, alarm + pilot, zegary w kół srebrnym - 5.500 zł Nysa, tel. 077/443-08-46, 0502/63-53-11

**VW GOLF III**, 1992 r., 220 tys. km, 1400 ccm, benz., granatowy, sprow. z Niemiec - 2.800 zł + opłaty Kozuchów, powiat nowosolski, tel. 0885/59-08-24

**VW GOLF III**, 1992 r., 240 tys. km, 1400 ccm, benz., biały, stan ogólny dobry, bez korozji i wypadku, zabdany, zarejestrowany - 3.900 zł lub zamienie Międzyzlesie, tel. 0604/19-04-14

**VW GOLF II**, 1992 r., 1300 ccm, benz., inst. gaz, niebieski met., sprzedawzony, zarejestr., el. reg. reflektory, c. zamek, stan bdb - 3.000 zł. Otmuchów, powiat nyski, tel. 0509/40-53-20, 0695/74-73-23

**VW GOLF III**, 1992 r., 150 tys. km, 1400 ccm, benz., czerwony, sprzedawzony, do malych poprawek - 2.500 zł. Strzelin, tel. 0601/79-30-40

**VW GOLF III**, 1992 r., 140 tys. km, 1400 ccm, szary, 5-drzwiowy, sprow. w całości, stan db - 3.200 zł + opłaty. Sułechów, powiat zielonogórski, tel. 0609/56-63-39, 0692/47-46-79

**VW GOLF III**, 1992 r., 140 tys. km, 1400 ccm, benz., 5-drzwiowy, sprow., stan db - 2.900 zł + opłaty. Sułechów, powiat zielonogórski, tel. 0692/47-46-79, 0609/56-63-39

**VW GOLF III**, 1992 r., 176 tys. km, 1400 ccm, benz., granatowy, nowa inst. gazowa na gwarancji, stan techniczny bdb, i właśc., w kraju od roku, alufelgi, szyberdach, c. zamek, nowe leśkowskie sprężyny - 4.900 zł. Wrocław, tel. 0793/43-64-13

**VW GOLF III**, 1992 r., 222 tys. km, 1800 ccm, benz., bordowy met., w kraju od roku, zarejestr., el. lusterka, c. zamek, alarm + pilot, immob., przyziemny, sprowadzony 3-drzwiowy, nowe amortyzatory i przednie, zabdany, kpl. kół zim. - 4.490 zł. Zgorzelec, tel. 0888/89-96-16

**VW GOLF III**, 1992/93 r., 1800 ccm, benz., jasnoniebieski met., 5-drzwiowy, wspom. kierownicy, c. zamek, ABS, RO, bez wypadku i korozji, welurowa tap., w kraju od 4 mies., zarejestr., stan bdb - 5.700 zł. Duszniki Żród, powiat kłodzki, tel. 0695/49-72-64

**VW GOLF III**, 1992/93 r., 1900 ccm, diesel, siłkowy met., el. reg. reflektory, zabdane wnętrze, sprow., zarejestr., stan bdb - 5.200 zł. Otmuchów, powiat nyski, tel. 0509/40-53-20, 0695/74-73-23

**VW GOLF III**, 1992/93 r., 196 tys. km, 1400 ccm, benz., bordowy, w kraju od roku, karta pojazdu, 5-drzwiowy, el. reg. reflektory, obrotomierz, 5-bieg, bez wypadku, bez korozji, stan bdb - 4.200 zł. Paczków, powiat nyski, tel. 0693/75-81-73, 0606/50-82-86

**VW GOLF II**, 1992/93 r., 178 tys. km, 1600 ccm, benz., ciemnoniebieski, 5-drzwiowy, 5-bieg, wspom. kier., c. zamek, szyberdach, w kraju od roku, stan idealny - 3.850 zł lub zamienie. Paczków, powiat nyski, tel. 077/431-78-05, 0606/43-14-25

**VW GOLF III**, 1992/93 r., 198 tys. km, 1900 ccm, turbo D, bordowy, wspom. kierownicy, el. lusterka, c. zamek, bez wypadku, ks. serwisowa - 6.000 zł + opłaty. Syców, tel. 062/785-29-14, 0607/30-88-08

**VW GOLF III**, 1992/93 r., 160 tys. km, 1600 ccm, diesel, zarejestr., w kraju od 3 lat, 2 airbagi, wspom. kierownicy, c. zamek, szyberdach - 5.800 zł. Świebodzice, powiat świdnicki, tel. 0691/81-66-65

**VW GOLF III** hatchback, 1992/93 r., 1900 ccm, turbo D, granatowy, el. otw. szyberdach, alum. felgi, po wymianie rozrządu, pasków i oleju, zarejestrowany, ekonomiczny (5 l/100 km), stan b. dobry - 6.000 zł. Wrocław, tel. 0788/29-88-57

**VW GOLF III**, 1993 r., 170 tys. km, 1800 ccm, benz., grafiowy met., wspomaganie kier., c. zamek, 2 kpl. opon, leinie na felgach aluminiowych, 3-drzwiowy, zarejestrowany, ubezpieczony, ważny przegląd - 4.500 zł. Chojnów, powiat legnicki, tel. 0604/13-21-20 140970108

**VW GOLF III**, 1993 r., 172 tys. km, 1800 ccm, wtrysk, 90 KM, wiośniowy met., 5-drzwiowy, wspom. kierownicy, c. zamek, el. lusterka, el. szyberdach, welurowa tap., zderzaki i lust., w kol. nadwozia, bez wypadku, zabdane wnętrze, i właśc., sprow. z Niemiec, stan bdb - 3.700 zł + opłaty. Jawor, tel. 0604/32-58-10

**VW GOLF III**, 1993 r., 1800 ccm, benz., siłkowy met., wspom. kier., 5-drzwiowy, szyberdach, ważny przegląd, karta pojazdu - 3.900 zł. Opole, tel. 0608/51-24-12

**VW GOLF II** SKŁADAK, 1993 r., benz., inst. gaz, szary met., 3-drzwiowy - 1.750 zł. Dzierżoniów, tel. 0512/02-85-31

**VW GOLF II** SKŁADAK, 1993 r., 1600 ccm, benz., inst. gaz, brązowy met., 3-drzwiowy, alufelgi, garażowany - 2.300 zł. Dzierżoniów, tel. 0512/02-85-31

**VW GOLF III**, 1993 r., 1400 ccm, benz., niebieski met., stan bdb, garażowany - 5.200 zł. Dzierżoniów, tel. 0512/02-85-31

**VW GOLF III**, 1993 r., 1900 ccm, turbo D, zielony (butelkowy), wspom. kierownicy, el. lusterka, szyberdach, c. zamek - 6.400 zł. Gałka, powiat trzebnicki, tel. 0691/31-01-18

**VW GOLF III**, 1993 r., 1900 ccm, turbo D, zielony, 5-drzwiowy, c. zamek, sprow., zarejestr., ważne przeglądy i OC, stan db - 6.900 zł. Jemielno, powiat górowski, tel. 0888/79-67-66

**VW GOLF III**, 1993 r., 1600 ccm, benz., fioletowy met., 5-drzwiowy, wspom. kierownicy, c. zamek, alarm, el. szyby, szyberdach, lusterka i reflektory, dodatkowe światło, stop, welurowa tap., RO + głośniki, zabdany, stan db - 2.900 zł + opłaty. Kamiennic Zabkownicy, tel. 0664/59-80-80, 0791/22-87-78

**VW GOLF III**, 1993 r., 1900 ccm, diesel, bordowy met., i właściciel, zarejestrowany w Polsce, wspomaganie, c. zamek, szyberdach, RM, stan bdb - 7.900 zł. Kłodzko, tel. 0613/31-23-31

**VW GOLF III**, 1993 r., 243 tys. km, 1800 ccm, benz., srebrny met., el. reg. reflektory, el. lusterka, alarm + pilot, c. zamek, nowe amortyzatory, szyberdach - 4.200 zł. Lubin, tel. 0508/43-94-87, 0601/78-94-85

**VW GOLF**, 1993 r., 180 tys. km, 1400 ccm, benz., wiośniowy met., 3-drzwiowy, szyberdach, stan bdb, zabdany, zarejestrowany, karta pojazdu, ważne przeglądy i OC - 4.800 zł. Prochowice, powiat legnicki, tel. 0888/44-34-91, 076/858-56-23

**VW GOLF III** GL, 1993 r., 150 tys. km, 1800 ccm, bordowy met., i właśc., bez wypadku, szyberdach el. otw., el. lusterka, c. zamek, pilot, alarm, RO, welurowa tap., alufelgi, opony zimowe, oryg. lakier, kpl. dokumentacja, wspom. kierownicy, zderzaki w kol. nadwozia, zarejestr. - 6.600 zł. Sobótka, powiat wrocławski, tel. 0887/09-28-03

**VW GOLF III**, 1993 r., 154 tys. km, 1900 ccm, diesel, niebieski met., i właśc., oryg. przebieg, ABS, c. zamek, RO - 5.999 zł + opłaty 1.260 zł. Wrocław, tel. 0697/26-11-50

**VW GOLF III** hatchback, 1993 r., 230 tys. km, 1600 ccm, kat. siłkowy met., kpl. opon zimowych z felgami, wspom. kierownicy, el. szyberdach, alarm, blokada skrzyni bieg., odcięcie zapłonu, stan tapicerek idealny, nowa inst. gazowa, niskie spalanie, nowy akumulator, ważne przeglądy i OC, RO, bez wypadku - 5.700 zł. Wrocław, tel. 0668/42-93-60, 0793/75-01-23

**VW GOLF III**, 1993 r., 1800 ccm, benz., biały, automat., 2 airbagi, zabdany, czysty, ważne przeglądy i OC, c. zamek, el. lusterka, szyberdach, wspom. kierownicy, RO z MP3, stan opon db, ABS, 5-drzwiowy, kpl. dokumentacja, alarm - 3.600 zł lub zamienie. Wrocław, tel. 0790/42-30-60, 0506/60-95-60

**VW GOLF III**, 1993 r., 1600 ccm, benz., bordowy, 4-drzwiowy, stan techniczny i podzespołów bdb, wspom. kierownicy, szyberdach - 3.700 zł lub zamienie. Złotoryja, tel. 076/878-29-13, 0691/88-08-45

**VW GOLF III** GT, 1993 r., 210 tys. km, 1800 ccm, benz., szary met., 3-drzwiowy, komputer, wspom. kierownicy, c. zamek, kubek fotele, reg. kierown., RO, sprow. z Niemiec na kolach, bez wypadku, zdjęcia e-mail - 3.200 zł. Żagan, tel. 0515/89-40-29

**VW GOLF III** GTD, 1993/94 r., 1900 ccm, czarny met., c. zamek, wspomaganie, el. szyberdach, i właściciel w kraju, stan bdb - 8.700 zł. Paczków, powiat nyski, tel. 0781/90-70-23

**VW GOLF III** GTD, 1993/94 r., 1900 ccm, grafiowy met., wspom. kierownicy, c. zamek, 5-drzwiowy, i właśc., fotele kubekowe, el. reg. reflektory i szyberdach, stan bdb - 7.800 zł. Paczków, powiat nyski, tel. 0695/14-72-65

**FOTO VW GOLF** hatchback, 1994 r., 1900 ccm, diesel, czerwony, wspomaganie kier., halogeny, regulowana kierownica, el. szyberdach, stan bdb, zabdany, garażowany, zarejestrowany, ubezpieczony - 7.700 zł. Możliwe raty. Zabkowice Śląskie, tel. 0506/18-32-52, 074810-03-02 www.kalmar.autogielda.pl K77727818

**FOTO VW GOLF** KOMBI, 1994 r., 1900 ccm, turbo D, granatowy metalik, ABS, c. zamek, garażowany, immobilizator, kierowca niepalący, tapiczerka welurowa, wspom. kier., 2 airbagi, 5-drzwiowy, lakierowane zderzaki i lusterka, relingi dach, reg. kier., stan bdb, el. szyberdach, hak, alum. zesty, obrotomierz, zarejestrowany - 6.400 zł, możliwe raty. Zabkowice Śląskie, tel. 0506/18-32-52, 074810-03-02 www.kalmar.autogielda.pl K77727948

**VW GOLF III**, 1994 r., 180 tys. km, 1400 ccm, biały, zarejestr., opłaco, ABS, c. zamek, RO - 4.800 zł. Kroszyn, tel. 0507/40-87-90

**VW GOLF III** PINK FLOYD, 1994 r., 160 tys. km, 1800 ccm, benz., czarny met., bez wypadku, 5-drzwiowy, ABS, wspom. kierownicy, c. zamek, 2 airbagi, kpl. dokumentacja - 7.000 zł. Opole, tel. 0600/22-10-51

**VW GOLF III**, 1994 r., 1800 ccm, benz., inst. gaz., czerwony, c. zamek, alarm + pilot, el. lusterka, el. szyberdach, wspom. kierownicy, 2 airbagi, nowe amortyzatory, stan bdb - 6.500 zł. Chocianów, tel. 0508/77-35-82

**VW GOLF III** KOMBI, 1994 r., 1800 ccm, benz., klimat., ABS, wspom. kierownicy, c. zamek, na zach. tablicach - 4.000 zł. Chojnów, powiat legnicki, tel. 0692/18-12-97

**VW GOLF III** CABRIO, 1994 r., 1800 ccm, benz., 11.500 zł. Głogów, tel. 0604/34-30-39

**VW GOLF** GTI, 1994 r., 2000 ccm, benz., czarny met., model Edition, pełne wyposażenie, w kraju od 1,5 roku, zarejestr. - 6.000 zł. Gostyń, tel. 065/571-45-34, 0664/66-50-27

**VW GOLF III**, 1994 r., 188 tys. km, 1400 ccm, benz., granatowy met., 5-drzwiowy, 5-bieg, wspom. kierownicy, c. zamek, obrotomierz, szyberdach el. otw., sprow., opłaco, stan idealny - 6.900 zł. Gryfów Śląski, tel. 075/781-12-09, 0600/43-68-45

**VW GOLF III**, 1994 r., 163 tys. km, 1900 ccm, TDI, 90 KM, czarny met., 3-drzwiowy, wspom. kierownicy, c. zamek, el. szyberdach, RO, welurowa tap., sprow., do malych poprawek blachar-łakiem, stan techniczny db - 3.800 zł + opłaty. Jawor, tel. 0604/32-58-10

**VW GOLF III**, 1994 r., 1900 ccm, diesel, czarny, bez korozji, wspom. kierownicy, airbag, c. zamek, szyberdach, RO, alarm, ciemne szyby litye, przyczołowane do rejestr. - 3.800 zł. Jelenia Góra, tel. 0604/89-03-03, 0698/70-72-99

**VW GOLF III**, 1994 r., 140 tys. km, 1400 ccm, benz., czerwony, 3-drzwiowy, ksenony, alufelgi, w kraju od roku, stan idealny - 6.200 zł. Jelenia Góra, tel. 0607/73-58-31

**VW GOLF III**, 1994 r., 250 tys. km, 1900 ccm, turbo D, czerwony, 2 airbagi, wspom. kierownicy, szyberdach, nowy przegląd, 3-drzwiowy, nowa turbina, stan techniczny bdb, zarejestr., nie wymaga wkładu finans., pewne auto - 7.200 zł. Jelenia Góra, tel. 0601/94-08-71

**VW GOLF III**, 1994 r., 1900 ccm, diesel, grafiowy, klimat., c. zamek, alarm + pilot, wspom. kierownicy, ważne przeglądy i OC, sprzedawzony - 7.900 zł. Jemielno, powiat górowski, tel. 0888/79-67-66

**VW GOLF**, 1994 r., 1900 ccm, TDI, grafiowy met., klimat., 2 airbagi, ABS, wspom. kierownicy, c. zamek, hak - 6.600 zł. Kobierzyce, powiat wrocławski, tel. 0501/85-00-87, 0667/52-30-90

**VW GOLF III**, 1994 r., 1900 ccm, turbo D, biały, wspom. kierownicy, c. zamek, el. szyby, hak, techn. sprawny, stan db - 4.500 zł. Krzelów, powiat wolowolski, tel. 0500/49-19-01

**VW GOLF**, 1994 r., 1900 ccm, TDI, zielony met., ABS, wspomaganie, el. szyberdach, c. zamek, el. reg. lusterka, welurowa tapiczerka, nowe opony, 5-bieg, sprowadzony, zarejestrowany - 7.200 zł. Kudowa Górska, tel. 0888/79-67-66

**VW GOLF III**, 1994 r., 177 tys. km, 1900 ccm, TDI, niebieski, 5-drzwiowy, alufelgi, c. zamek, wspom. kierownicy, szyberdach otw. el. sprow., bez wypadku, udomk. przebieg, zarejestr., opłaco, stan bdb - 8.500 zł. Lubsko, powiat zarski, tel. 0880/89-92-80

**VW GOLF III** KOMBI, 1994 r., 1900 ccm, diesel, granatowy met., wspom. kierownicy, hak, zarejestr., 7.300 zł. Oleśnica, tel. 0603/86-67-71

**VW GOLF III**, 1994 r., 230 tys. km, 1800 ccm, benz., inst. gaz, srebrny met., el. lusterka oraz olw. szyby, stan bdb - 8.000 zł. Polanica Zdrój, tel. 0667/22-20-23

**VW GOLF III**, 1994 r., 140 tys. km, 1600 ccm, benz., czerwony, 5-drzwiowy, bez wypadku, wspom. kierownicy, c. zamek, zabdany - 7.700 zł lub zamienie. Walbrzych, tel. 074/666-77-16, 0503/07-91-94

**VW GOLF III**, 1994 r., 1600 ccm, benz., inst. gaz., czerwony, 5-drzwiowy, wspom. kierownicy, c. zamek, alarm + pilot, hak, stan bdb - 5.700 zł. Wieruszów, tel. 0721/105-12-11

**VW GOLF III** KOMBI, 1994 r., 275 tys. km, 1900 ccm, TDI, granatowy, radio, hak, wspom. c. zamek, otw. szyberdach - 6.900 zł. Wrocław, tel. 0501/25-09-82

**VW GOLF III** KOMBI, 1994 r., 197 tys. km, 1800 ccm, benz., czerwony met., wspom. kierownicy, el. szyberdach, 2 airbagi, hak, zabdany, sprowadzony z Niemiec, stan techniczny db - 4.200 zł. Zbierzduwa, powiat bolesławiecki, tel. 0601/79-77-58

**VW GOLF III** KOMBI, 1994 r., 170 tys. km, 1800 ccm, czerwony, wspom. kierownicy, c. zamek, immobilizator, Mul-T-Lock, ważne przeglądy i OC, do 10.2009 r., zarejestr. - 5.300 zł lub zamienie. Złoty Słok, powiat ząbkowski, tel. 0600/94-24-15

**VW GOLF III**, 1994 r., 1600 ccm, benz., inst. gaz., niebieski, i właśc., w kraju od roku, 5-drzwiowy, zarejestr., wspom. kierownicy, c. zamek, szyberdach, RO, obrotomierz, opony zimowe, zabdany, stan idealny - 5.600 zł. Złoty Słok, powiat ząbkowski, tel. 0505/14-95-93

**VW GOLF III** KOMBI, 1994 r., 126 tys. km, 1900 ccm, turbo D, granatowy, 2 dni w kraju, sprow., uszkodzone drzwi linyne - 4.200 zł. Żmigród, powiat trzebnicki, tel. 0601/86-12-04

**VW GOLF III** BON JOVI, 1994/95 r., 200 tys. km, 1900 ccm, TDI, czerwony, 5-drzwiowy, c. zamek, el. lusterka i szyberdach, RO z RDS, halogeny, 4 zagłówki, 2 airbagi, w kraju od 6 mies., zarejestr., bez wypadku, stan bdb - 8.300 zł lub zamienie. Bolesławiec, tel. 075/644-82-55, 0602/76-91-52

**VW GOLF III**, 1994/95 r., 187 tys. km, 1900 ccm, TDI, grafiowy met., 4-drzwiowy, w kraju od roku, zabdany, 2 airbagi, wspom. kierownicy, c. zamek, RO, szyberdach - 8.450 zł lub zamienie. Kłodzko, tel. 0507/11-18-12

**VW GOLF III**, 1994/95 r., 171 tys. km, 1400 ccm, benz., inst. gaz, granatowy, 4-drzwiowy, wspom. kierownicy, karta pojazdu, stan bdb - 6.850 zł lub zamienie. Kłodzko, tel. 0507/11-18-12

**VW GOLF III**, 1994/95 r., 1600 ccm, benz., granatowy met., wspom. kierownicy, alarm + pilot, c. zamek, el. szyberdach, welurowa tap., 5-drzwiowy, hak, RO + głośniki, stan bdb - 4.800 zł. Opłaty. Zgorzelec, tel. 0518/21-09-00

**FOTO VW GOLF** KOMBI, 1995 r., 196 tys. km, 1900 ccm, TDI, bordowy metalik, pełna dokument., sprzedawzony, alum. felgi, c. zamek, el. otw. szyby (4), el. reg. lusterka, 5-drzwiowy, 2 pod. pow. reg. kierownica, RO, szyberdach, tapiczerka welurowa, wspom. kier., bez dziur i korozji, sprowadzony z Niemiec - 6.900 zł + opłaty. Olawa, tel. 0608/42-74-12 1187RHVME

**FOTO VW GOLF** hatchback, 1995 r., 1800 ccm, benzyna, czarny, klimatyzacja, c. zamek, immob., alarm, wspomaganie, reg. kier., 5-drzwiowy, garażowany, właśc. niepalący, szyberdach, welurowa tap., lakierowane zderzaki i lusterka, relingi dach, reg. kier., stan bdb, el. szyberdach, hak, alum. zesty, obrotomierz, zarejestrowany - 6.400 zł, możliwe raty. Zabkowice Śląskie, tel. 0608/08-91-43, 074/810-03-02 www.kalmar.autogielda.pl K77727948

**VW GOLF III** KOMBI, 1995 r., 170 tys. km, 1800 ccm, benz., fioletowy met., ABS, 2 airbagi, 4 el. szyby i szyberdach oraz reg. lusterka, relingi dachowe, stan idealny - 6.800 zł. Tel. 0603/72-91-87

**VW GOLF** KOMBI, 1995 r., 140 tys. km, 1400 ccm, wtrysk, biały, immob., alufelgi, kpl. opon zimowych z felgami, przeglądy i OC do końca 2009 r., zderzaki i lust. w kol. nadwozia, stan bdb - 5.900 zł. Glucholaź, powiat nyski, tel. 0692/88-74-83

**VW GOLF III**, 1995 r., 241 tys. km, 1900 ccm, turbo D, 90 KM, granatowy, c. zamek, klimat., 2 airbagi, ks. serwisowa, hak, stan bdb - 8.800 zł. Jasienica Góma, powiat nyski, tel. 0693/42-50-92

**VW GOLF III** hatchback, 1995 r., 230 tys. km, 1900 ccm, TDI, 90 KM, niebieski, 3-drzwiowy, ABS, wspom. kierownicy, c. zamek, el. lusterka, el. szyberdach, ABS, wspom. kierownicy, c. zamek, el. lusterka, el. szyberdach, 2 airbagi, stan bdb, serwisowany, atrak. wygląd - 6.000 zł + opłaty, do negocjacji. Jawor, tel. 0669/55-35-00

**VW GOLF III** EUROPE, 1995 r., 160 tys. km, 1900 ccm, TDI, met., 5-drzwiowy, i właśc. w kraju, ABS, c. zamek, wspom. kierownicy, welurowa tap., 2 airbagi, RO, zderzaki i lusterka w kolorze nadwozia, el. lusterka, szyby i szyberdach, garażowany, zużycie paliwa 5 l/100 km, zarejestr. - 9.800 zł lub zamienie. Kłodzko, tel. 074/868-45-51, 0603/74-62-58

**VW GOLF II** SKŁADAK, 1995 r., 1800 ccm, benz., inst. gaz, wiośniowy, stan techniczny db, po wymianie gaźnika i klocków hamulcowych, ważne przeglądy i OC - 1.400 zł. Kuzniczyso, powiat trzebnicki, tel. 0782/20-39-18

**VW GOLF III**, 1995 r., 180 tys. km, 1900 ccm, TDI, granatowy, 3-drzwiowy, stan db, wspom. kierownicy, szyberdach, alufelgi, RO - 4.700 zł + opłaty. Legnica, tel. 0606/52-64-17

**VW GOLF III**, 1995 r., 1900 ccm, TDI, ciemny met., 5-drzwiowy, zarejestr., wspom. kierownicy, 2 airbagi, c. zamek, ABS, el. szyberdach, kubek fotele, reg. wys. foteli, RO - 9.000 zł. Leszno, tel. 0609/25-08-90

**VW GOLF III**, 1995 r., 216 tys. km, 1900 ccm



**VW GOLF IV**, 1999 r., 1400 ccm, czarny met., ABS, el. szyby, el. lusterka, wspom. kierownicy, 4 airbagi, c. zamek, kpl. opon zim., klimat., 3-drzwiowy - 17.000 zł. Trzebnica, tel. 069116-72-43

**33 FOTO VW GOLF IV KOMB**, 1999/00 r., 150 tys. km, 1900 ccm, TDI, granatowy metalik, ABS, c. zamek, ESP, klimatyzacja, sprządowny, stan bardzo dobry, bez wypadku, l. właściciel, książka serwisowa, 4 airbagi, wspomaganie kier., alufelgi, relingi dach., roleta bag., jasna welurowa tap., zadbane, atrakcyjny wygląd - 16.300 zł + opłaty 1.200 zł, możliwe raty lub zamienie. Olmuchów, powiat nyski, tel. 069462-08-79, 069461-95-05 K77719198

**VW GOLF IV KOMB**, 1999/00 r., 151 tys. km, 1600 ccm, benz., zielony met., 2 airbagi, radio, relingi dach., wspomaganie, ABS, zarejestrowany, kupiony w salonie, pełna dokumentacja, l. właściciel - 15.900 zł. Kłodzko, tel. 088773-50-10

**VW GOLF IV**, 1999/00 r., 138 tys. km, 1900 ccm, TDI, 90 KM, czarny met., 3-drzwiowy, klimat., w airbagi, wyposażenie el. ABS, wspom. kierownicy, fotele kubekowe, czarno-zielone wnętrza, zadbane, serwisowany, stan idealny - 15.700 zł. Kłodzko, tel. 060162-21-37

**VW GOLF IV**, 1999/00 r., 172 tys. km, 1900 ccm, TDI, 110 KM, srebrny met., 3-drzwiowy, czip - 135 KM, klimat., 4 airbagi, wyposażenie el., welurowa tap., b. szybki i ekonomiczny, zarejestr., opłacony - 15.400 zł. Kłodzko, tel. 060162-21-37

**VW GOLF IV KOMB**, 1999/00 r., 153 tys. km, 1900 ccm, TDI 116 KM, zielony met., 6-bieg, ABS, ASR, klimat., wspom. kierownicy, c. zamek, 4 el. szyby, el. i podgrz. lusterka, kontrola trakcji, 4 airbagi, 2 podkolejnik, welurowa tap., relingi, hak, ks. serwisowa, stan bdb, zadbane, sprow. - 19.500 zł. Legnica, tel. 060739-07-91, 060739-07-92

**VW GOLF IV**, 1999/00 r., 169 tys. km, 1600 ccm, benz., 16V, zielony met., zarejestr., 4 airbagi, bez wypadku, ABS, el. 4 szyby i lust., klimat., 5-drzwiowy, wspom. kier., c. zamek, RO, stan idealny - 19.300 zł, możliwe raty. Nysa, tel. 077420-50-81, 0513/09-70-51

**VW GOLF IV**, 1999/00 r., 176 tys. km, 1900 ccm, TDI, czarny met., wspom. kierownicy, ABS, klimatronic, 4 airbagi, RO, c. zamek, alarm + pilot, 3-drzwiowy - 15.700 zł. Walbrzych, tel. 079242-90-10

**VW GOLF IV**, 1999/00 r., 1400 ccm, benz., 16V, szary met., 5-bieg, 5-drzwiowy, wspom. kierownicy, 4 airbagi, c. zamek, alarm, 2 piloty, alufelgi, RO z CD, 3 lata w kraju, zarejestr., karta pojazdu, ważne przegląd i OC, stan idealny - 15.900 zł. lub zamienie Wrocław, tel. 069457-70-78

**33 FOTO VW GOLF hatchback**, 2000 r., 103 tys. km, 2000 ccm, kat., niebieski metalik, ABS, alarm, alum. felgi, bez wypadku, c. zamek, el. otw. szyby, el. reg. lusterka, immobilizer, klimatyzacja, 1 pod. pow., szyberdach, tapicera skórzana, wspom. kier. 115 KM, 5-drzwiowy, podgrz. fotele, bogate wyposaż., l. właśc., garażowany, sprow. - 16.900 zł. możli kredyt i leasing na miejscu. Wolszyl, tel. 068/347-19-42, 0608/41-09-11, www.autocentrumvictoria.autogielda.pl K7772658

**VW GOLF**, 2000 r., 240 tys. km, 1900 ccm, SDI, grafiony, 3-drzwiowy, el. szyby, el. reg. reflektory, el. lusterka, klimat., 4 airbagi, c. zamek + pilot, po wymianie rozrządu - 16.500 zł. Tel. 0507/04-51-54

**VW GOLF IV GENERATION**, 2000 r., 1900 ccm, TDI 116 KM, limitowana wersja, skórzane dodatki, 4 airbagi, klimat., komputer pokładowy, el. szyby i szyberdach, 6-bieg, el. i podgrz. lusterka, ABS, immobil., c. zamek, wspom. kierownicy, reg. kierownica, RO + zmieniarka + wzmacniacz, kubek i podgrzewane powietrze - 18.900 zł + opłaty. Chojnów, powiat legnicki, tel. 0607/36-35-00

**VW GOLF IV**, 2000 r., 141 tys. km, 1900 ccm, TDI, 90 KM, czarny met., 5-drzwiowy, wspom. kierownicy, ABS, ESP, RO z CD, el. szyby i lust., c. zamek z pilotem, alarm, imob., welurowa tap., zadbane, kola 16", obniżony, atrakcyjny wygląd, kpl. dokumentacja, ks. serwisowa, kpl. kluczyków - 21.900 zł. Dzierżonów, tel. 06042/21-41-62

**VW GOLF IV KOMB**, 2000 r., 195 tys. km, TDI, 115 KM, srebrny met., 6-bieg, ABS, ASR, klimat., 4 airbagi, 4 el. szyby, relingi, roleta, hak, halogeny, RO, 2 podkolejnik, ks. serwisowa, welurowa tap., stan bdb, sprow. - 19.600 zł. Legnica, tel. 069253-18-63

**VW GOLF IV**, 2000 r., 60 tys. km, 1900 ccm, TDI, czarny met., bez wypadku, l. właśc., serwisowany, klimatronic, 10 airbagów, ABS, ESP, el. szyby, el. lusterka, tempomat, komputer, 5-drzwiowy, alufelgi, zarejestr., stan idealny - 39.900 zł. lub zamienie, możliwe raty. Legnica, tel. 060638-41-82

**VW GOLF IV KOMB**, 2000 r., 169 tys. km, 1900 ccm, TDI, granatowy, 4 airbagi, ABS, c. zamek, imob. ESP, relingi dach., klimat., RO z CD, 2 tygodnie w kraju, zarejestr., stan bdb - 20.000 zł. Mirsk, powiat łowicki, tel. 066337-43-64, 066713-30-54

**VW GOLF IV**, 2000 r., 211 tys. km, 1900 ccm, TDI, 130 KM, czarny met., c. zamek, 3-drzwiowy, ABS, ESP, pełne wyposażenie elektryczne, wspom. kierownicy, 6 airbagów, zarejestrowany - 25.000 zł. Nowa Ruda, tel. 060176-12-60

**VW GOLF IV KOMB**, 2000 r., 186 tys. km, 1900 ccm, TDI, czarny met., zarejestr., bez wypadku, 4 airbagi, klimatronic, ABS, wspom. kier., c. zamek, RO, roleta bag., relingi dach., ks. serwisowa, stan idealny - 22.900 zł. Nysa, tel. 077420-50-81, 0513/09-70-51

**VW GOLF IV**, 2000 r., 146 tys. km, 1400 ccm, benz., inst. gaz., granatowy met., zarejestr., ABS, alarm + pilot, c. zamek, zabezpiecz przed kradzieżą, 4 airbagi, ESP, klimat., wspom. kierownicy - 17.400 zł. Oleśnica, tel. 0603/86-67-71

**VW GOLF IV**, 2000 r., 117 tys. km, 1900 ccm, SDI, srebrny metalik, 4-drzwiowy, klimat., 4 pod. pow., c. zamek, el. szyby i lust., wspom. kierownicy, ABS, reg. kierownica, stan bdb - 22.000 zł. Olawa, tel. 069166-90-46

**VW GOLF IV KOMB**, 2000 r., 176 tys. km, 1900 ccm, TDI, 116 KM, 4 airbagi, klimat., ABS, ESP, 6-biegowy, podgrz. fotele, podkolejnik, roleta, siatka grzewcza, zadbane, l. właśc., atrakc. wygląd, sprowadzony, stan bdb - 16.500 zł + opłaty. Pięsk, powiat zgorzelecki, tel. 079292-80-42

**VW GOLF IV hatchback**, 2000 r., 160 tys. km, 1900 ccm, TDI, 115 KM, niebieski met., bez wypadku, ABS, alufelgi, alarm, c. zamek, el. szyby i lusterka, imob., 4 airbagi, 6-bieg, welurowa tap., oryg. lakier i przebieg, sprow. stan idealny - 23.500 zł. możli. wysłania zdjęć na e-mail. Wrocław, tel. 0790/22-23-35, 071393-16-88, nr GG: 10448570

**VW GOLF IV hatchback**, 2000 r., 150 tys. km, 1900 ccm, TDI, 110 KM, czarny met., sprow., bez wypadku, ABS, alufelgi, alarm, c. zamek, el. szyby i lusterka, klimat., imob., 4 airbagi, 6-bieg, welurowa tap., oryg. lakier i przebieg, b. zadbane wnętrza, stan idealny - 22.500 zł. możli. wysłania zdjęć na e-mail. Wrocław, tel. 0790/22-23-35, 071393-16-88, nr GG: 10448570

**VW GOLF IV**, 2000 r., 119 tys. km, 1400 ccm, 16V, niebieski, 3-drzwiowy, sprowadzony z Niemiec, klimatyzacja, wspomaganie kier., RO, 4 poduszki powietr., kontrola trakcji, stan b. dobry - 15.500 zł. Wrocław, tel. 056252-73-09

**33 VW GOLF GTI**, 2000/01 r., 154 tys. km, 1900 ccm, TDI, 116 KM, perłowozielony met., klimatronic, el. szyby i lusterka, ABS, ESP, komputer, c. zamek, reg. skórzana 3-ramienna kier., imob., 2 podkolejnik, kubekowe fotele, alufelgi, stan bdb,

bez wypadku, garażowany, l. właściciel, pełna dokument., serwis., sprowadzony - 19.990 zł + opłaty, do negocjacji. Sobótka, powiat wrocławski, tel. 0604/69-09-96, 0502/91-91-61 11877KKH

**VW GOLF V**, 2000/01 r., 150 tys. km, 1900 ccm, TDI, srebrny met., el. szyby i lust., c. zamek, wspom. kierownicy, ABS, klimat., halogeny, 4 airbagi, RO, zadbane, 5-drzwiowy, imob. - 21.500 zł. Bojanowo, powiat rawicki, tel. 060162/93-35

**VW GOLF V**, 2001 r., 126 tys. km, 1600 ccm, 16V, srebrny met., 5-drzwiowy, klimatronic, ABS, 4 el. szyby, airbagi, c. zamek + pilot, podgrz. lust., 2 podkolejnik, korpus, wspom. kierownicy, zarejestr. - 20.000 zł. lub zamienie. Leszno, tel. 0504/26-25-89

**VW GOLF IV KOMB**, 2001 r., 192 tys. km, 1900 ccm, TDI 140 KM, srebrny metalik, klimatyzacja, 4 poduszki pow., wspom. kier., el. 4 szyby, el. reg. lusterka, szyberdach, ABS, ESP, alufelgi, podgrz. fotele, halogeny, spryskiwacz reflektorów, bez wypadku, sprow. z Niemiec, l. właśc., zest. głośnomówiący Nokia, 6-bieg - 22.500 zł (+ opłaty) lub zamienie na latki - 36.900 zł. Lulin, powiat obornicki, tel. 0666/90-47-44

**VW GOLF**, 2001 r., 161 tys. km, 1600 ccm, benz., inst. gaz., zły met., 3-drzwiowy, 4 airbagi, c. zamek, el. szyby, ABS, ASR, nawigacja TV, skórzane dodatki, alarm, inst. gaz. z sekwencyjnym wtryskiem, bez wypadku - 15.200 zł. Dzierżonów, tel. 0601/33-29-58

**VW GOLF IV**, 2001 r., 174 tys. km, 1900 ccm, TDI, 110 KM, czarny met., 5-drzwiowy, klimat., wspom. kierownicy, ABS, ESP, c. zamek, alarm, ważne przegląd i OC, zarejestr., stan bdb - 21.500 zł. Kłodzko, tel. 0605/19-37-13

**VW GOLF IV KOMB**, 2001 r., 200 tys. km, 1900 ccm, TDI, 130 KM, winiowy met., klimatronic, 4 el. szyby, el. lusterka, 6-bieg, ABS, ESP, ks. serwisowa, stan idealny, l. właśc. w kraju - 27.100 zł. Wykryły, powiat bolesławiecki, tel. 0504/35-58-20

**VW GOLF IV**, 2001 r., 170 tys. km, 1900 ccm, TDI, granatowy met., 5-drzwiowy, 4 airbagi, klimat., wszystkie elektr. dodatki, ABS, ESP, c. zamek, wspom. kierownicy, ks. serwisowa, stan bdb - 23.800 zł. Żagań, tel. 0788/84-68-20

**VW GOLF IV**, 2001/02 r., 165 tys. km, 1900 ccm, TDI, srebrny, wspom. kierownicy, 4 airbagi, komputer, pełne wyposaż. elektr., klimat., alufelgi, nowe opony, ks. serwisowa, stan idealny - 21.900 zł + opłaty. Kępno, powiat wrocławski, tel. 088770-98-44, 0885/84-29-59

**VW GOLF IV KOMB**, 2002 r., 148 tys. km, 1900 ccm, TDI, perłowozielony, el. szyby i lust., c. zamek, alarm + pilot, ABS, ESP, relingi dach., halogeny, klimat., 4 airbagi, komputer, roleta bag., l. właśc., RO, bez wypadku, serwisowany, ks. serwisowa - 25.500 zł. Kędzierzyn-Koźle, tel. 0519/30-73-19

**VW GOLF IV KOMB**, 2002 r., 1900 ccm, TDI, 101 KM, srebrny met., ABS, c. zamek, alarm, wspom. kierownicy, el. szyby i lust., RO z CD, Triplicon, nowe opony, relingi dach., roleta bag., serwisowany, bez wypadku, komputer, dodatki chromowane, 4 airbagi, stan idealny - 28.000 zł. lub zam. na łatszy. Luban, tel. 075/722-59-98, 0501/70-71-79

**VW GOLF**, 2003 r., 186 tys. km, 1900 ccm, TDI, 101 KM, nawigacja, el. szyby i lusterka, klimat., ESP, ABS, RO z CD, 6 poduszki pow., komputer, bez wypadku, alarm + pilot w kluczyku, kpl. dokument., serwisow., l. właśc., stan idealny, sprow. z Niemiec - 26.500 zł. www.auladz.pl Dzierżonów, tel. 0604/21-41-62

**33 FOTO VW GOLF V**, 2004 r., 115 tys. km, 1900 ccm, TDI, srebrny metalik, nowy model, l. właściciel, bez wypadku, oryg. lakier i przebieg, kpl. dokumentacja, 5-drzwiowy, 5-biegowy, klimatronic, 10 airbagów, ABS, ESP, el. szyby i lusterka, nawigacja, DVD, TV, RO z CD, welurowa tapicera, alufelgi, komputer, c. zamek - 38.900 zł, możliwe raty lub zamienie. Kamienna Góra, tel. 0606/23-66-76, 0660/27-27-27, www.jespekcar.autogielda.pl K7772708

**33 FOTO VW GOLF V**, 2004 r., 115 tys. km, 1900 ccm, TDI, srebrny metalik, nowy model, l. właściciel, bez wypadku, oryg. lakier i przebieg, kpl. dokumentacja, 5-drzwiowy, 5-biegowy, klimatronic, 10 airbagów, ABS, ESP, el. szyby i lusterka, nawigacja, DVD, TV, RO z CD, welurowa tapicera, alufelgi, komputer, c. zamek - 38.900 zł, możliwe raty lub zamienie. Kamienna Góra, tel. 0606/23-66-76, 0660/27-27-27, www.jespekcar.autogielda.pl K7772708

**33 FOTO VW GOLF V**, 2004 r., 115 tys. km, 1900 ccm, TDI, srebrny metalik, nowy model, l. właściciel, bez wypadku, oryg. lakier i przebieg, kpl. dokumentacja, 5-drzwiowy, 5-biegowy, klimatronic, 10 airbagów, ABS, ESP, el. szyby i lusterka, nawigacja, DVD, TV, RO z CD, welurowa tapicera, alufelgi, komputer, c. zamek - 38.900 zł, możliwe raty lub zamienie. Kamienna Góra, tel. 0606/23-66-76, 0660/27-27-27, www.jespekcar.autogielda.pl K7772708

**33 FOTO VW GOLF V**, 2004 r., 115 tys. km, 1900 ccm, TDI, srebrny metalik, nowy model, l. właściciel, bez wypadku, oryg. lakier i przebieg, kpl. dokumentacja, 5-drzwiowy, 5-biegowy, klimatronic, 10 airbagów, ABS, ESP, el. szyby i lusterka, nawigacja, DVD, TV, RO z CD, welurowa tapicera, alufelgi, komputer, c. zamek - 38.900 zł, możliwe raty lub zamienie. Kamienna Góra, tel. 0606/23-66-76, 0660/27-27-27, www.jespekcar.autogielda.pl K7772708

**33 FOTO VW GOLF V**, 2004 r., 115 tys. km, 1900 ccm, TDI, srebrny metalik, nowy model, l. właściciel, bez wypadku, oryg. lakier i przebieg, kpl. dokumentacja, 5-drzwiowy, 5-biegowy, klimatronic, 10 airbagów, ABS, ESP, el. szyby i lusterka, nawigacja, DVD, TV, RO z CD, welurowa tapicera, alufelgi, komputer, c. zamek - 38.900 zł, możliwe raty lub zamienie. Kamienna Góra, tel. 0606/23-66-76, 0660/27-27-27, www.jespekcar.autogielda.pl K7772708

**33 FOTO VW GOLF V**, 2004 r., 115 tys. km, 1900 ccm, TDI, srebrny metalik, nowy model, l. właściciel, bez wypadku, oryg. lakier i przebieg, kpl. dokumentacja, 5-drzwiowy, 5-biegowy, klimatronic, 10 airbagów, ABS, ESP, el. szyby i lusterka, nawigacja, DVD, TV, RO z CD, welurowa tapicera, alufelgi, komputer, c. zamek - 38.900 zł, możliwe raty lub zamienie. Kamienna Góra, tel. 0606/23-66-76, 0660/27-27-27, www.jespekcar.autogielda.pl K7772708

**33 FOTO VW GOLF V**, 2004 r., 115 tys. km, 1900 ccm, TDI, srebrny metalik, nowy model, l. właściciel, bez wypadku, oryg. lakier i przebieg, kpl. dokumentacja, 5-drzwiowy, 5-biegowy, klimatronic, 10 airbagów, ABS, ESP, el. szyby i lusterka, nawigacja, DVD, TV, RO z CD, welurowa tapicera, alufelgi, komputer, c. zamek - 38.900 zł, możliwe raty lub zamienie. Kamienna Góra, tel. 0606/23-66-76, 0660/27-27-27, www.jespekcar.autogielda.pl K7772708

**33 FOTO VW GOLF V**, 2004 r., 115 tys. km, 1900 ccm, TDI, srebrny metalik, nowy model, l. właściciel, bez wypadku, oryg. lakier i przebieg, kpl. dokumentacja, 5-drzwiowy, 5-biegowy, klimatronic, 10 airbagów, ABS, ESP, el. szyby i lusterka, nawigacja, DVD, TV, RO z CD, welurowa tapicera, alufelgi, komputer, c. zamek - 38.900 zł, możliwe raty lub zamienie. Kamienna Góra, tel. 0606/23-66-76, 0660/27-27-27, www.jespekcar.autogielda.pl K7772708

**33 FOTO VW GOLF V**, 2004 r., 115 tys. km, 1900 ccm, TDI, srebrny metalik, nowy model, l. właściciel, bez wypadku, oryg. lakier i przebieg, kpl. dokumentacja, 5-drzwiowy, 5-biegowy, klimatronic, 10 airbagów, ABS, ESP, el. szyby i lusterka, nawigacja, DVD, TV, RO z CD, welurowa tapicera, alufelgi, komputer, c. zamek - 38.900 zł, możliwe raty lub zamienie. Kamienna Góra, tel. 0606/23-66-76, 0660/27-27-27, www.jespekcar.autogielda.pl K7772708

**33 FOTO VW GOLF V**, 2004 r., 115 tys. km, 1900 ccm, TDI, srebrny metalik, nowy model, l. właściciel, bez wypadku, oryg. lakier i przebieg, kpl. dokumentacja, 5-drzwiowy, 5-biegowy, klimatronic, 10 airbagów, ABS, ESP, el. szyby i lusterka, nawigacja, DVD, TV, RO z CD, welurowa tapicera, alufelgi, komputer, c. zamek - 38.900 zł, możliwe raty lub zamienie. Kamienna Góra, tel. 0606/23-66-76, 0660/27-27-27, www.jespekcar.autogielda.pl K7772708

**33 FOTO VW GOLF V**, 2004 r., 115 tys. km, 1900 ccm, TDI, srebrny metalik, nowy model, l. właściciel, bez wypadku, oryg. lakier i przebieg, kpl. dokumentacja, 5-drzwiowy, 5-biegowy, klimatronic, 10 airbagów, ABS, ESP, el. szyby i lusterka, nawigacja, DVD, TV, RO z CD, welurowa tapicera, alufelgi, komputer, c. zamek - 38.900 zł, możliwe raty lub zamienie. Kamienna Góra, tel. 0606/23-66-76, 0660/27-27-27, www.jespekcar.autogielda.pl K7772708

**33 FOTO VW GOLF V**, 2004 r., 115 tys. km, 1900 ccm, TDI, srebrny metalik, nowy model, l. właściciel, bez wypadku, oryg. lakier i przebieg, kpl. dokumentacja, 5-drzwiowy, 5-biegowy, klimatronic, 10 airbagów, ABS, ESP, el. szyby i lusterka, nawigacja, DVD, TV, RO z CD, welurowa tapicera, alufelgi, komputer, c. zamek - 38.900 zł, możliwe raty lub zamienie. Kamienna Góra, tel. 0606/23-66-76, 0660/27-27-27, www.jespekcar.autogielda.pl K7772708

**33 FOTO VW GOLF V**, 2004 r., 115 tys. km, 1900 ccm, TDI, srebrny metalik, nowy model, l. właściciel, bez wypadku, oryg. lakier i przebieg, kpl. dokumentacja, 5-drzwiowy, 5-biegowy, klimatronic, 10 airbagów, ABS, ESP, el. szyby i lusterka, nawigacja, DVD, TV, RO z CD, welurowa tapicera, alufelgi, komputer, c. zamek - 38.900 zł, możliwe raty lub zamienie. Kamienna Góra, tel. 0606/23-66-76, 0660/27-27-27, www.jespekcar.autogielda.pl K7772708

**33 FOTO VW GOLF V**, 2004 r., 115 tys. km, 1900 ccm, TDI, srebrny metalik, nowy model, l. właściciel, bez wypadku, oryg. lakier i przebieg, kpl. dokumentacja, 5-drzwiowy, 5-biegowy, klimatronic, 10 airbagów, ABS, ESP, el. szyby i lusterka, nawigacja, DVD, TV, RO z CD, welurowa tapicera, alufelgi, komputer, c. zamek - 38.900 zł, możliwe raty lub zamienie. Kamienna Góra, tel. 0606/23-66-76, 0660/27-27-27, www.jespekcar.autogielda.pl K7772708

**33 FOTO VW GOLF V**, 2004 r., 115 tys. km, 1900 ccm, TDI, srebrny metalik, nowy model, l. właściciel, bez wypadku, oryg. lakier i przebieg, kpl. dokumentacja, 5-drzwiowy, 5-biegowy, klimatronic, 10 airbagów, ABS, ESP, el. szyby i lusterka, nawigacja, DVD, TV, RO z CD, welurowa tapicera, alufelgi, komputer, c. zamek - 38.900 zł, możliwe raty lub zamienie. Kamienna Góra, tel. 0606/23-66-76, 0660/27-27-27, www.jespekcar.autogielda.pl K7772708

**33 FOTO VW GOLF V**, 2004 r., 115 tys. km, 1900 ccm, TDI, srebrny metalik, nowy model, l. właściciel, bez wypadku, oryg. lakier i przebieg, kpl. dokumentacja, 5-drzwiowy, 5-biegowy, klimatronic, 10 airbagów, ABS, ESP, el. szyby i lusterka, nawigacja, DVD, TV, RO z CD, welurowa tapicera, alufelgi, komputer, c. zamek - 38.900 zł, możliwe raty lub zamienie. Kamienna Góra, tel. 0606/23-66-76, 0660/27-27-27, www.jespekcar.autogielda.pl K7772708

**33 FOTO VW GOLF V**, 2004 r., 115 tys. km, 1900 ccm, TDI, srebrny metalik, nowy model, l. właściciel, bez wypadku, oryg. lakier i przebieg, kpl. dokumentacja, 5-drzwiowy, 5-biegowy, klimatronic, 10 airbagów, ABS, ESP, el. szyby i lusterka, nawigacja, DVD, TV, RO z CD, welurowa tapicera, alufelgi, komputer, c. zamek - 38.900 zł, możliwe raty lub zamienie. Kamienna Góra, tel. 0606/23-66-76, 0660/27-27-27, www.jespekcar.autogielda.pl K7772708

**VW GOLF PLUS**, 2005 r., 2000 ccm, TDI, 140 KM, niebieski met., duża kłosa, nawigacja, Webasto + pilot, 6-bieg., 2-stref. klimatronic, kierownica wielofunkcyjna skórzana, sensor deszczu i zmiroku, podgrz. fotele, 10 airbagów, 4 el. szyby, tempomat, szerokokrośowy komputer, podświetl. i składane lusterka, ABS, ESP, RO z CD + zmieniacz, halogeny, dopiny hak - 46.000 zł. Wrocław, tel. 071/799-83-55, 0507/75-82-29

**VW GOLF V** hatchback, 2005 r., 90 tys. km, 1900 ccm, TDI, granatowy met., 5-drzwiowy, 6-bieg., klimat., ABS, ESP, RO z CD, el. szyby, el. lusterka, alufelgi, 10 airbagów, sprowadzony, stan idealny - 38.500 zł. Wrocław, tel. 0516/04-38-80

**VW GOLF V**, 2006 r., 2000 ccm, TDI, 140 KM, grafiony met., 4Motion, 5-drzwiowy, 6-bieg., pełne wyposaż. oprócz skórzanej tapic., klimatronic, ABS, ESP, 6 airbagów, tempomat, komputer, el. szyby, el. lusterka, RO z CD, podgrz. fotele, alufelgi, welurowa tap., sprow. z Niemiec, opłacona akcyza, stan bdb - 36.900 zł. Lulin, powiat obornicki, tel. 0666/90-47-44

**VW GOLF PLUS**, 2006 r., 60 tys. km, 1900 ccm, TDI, szary met., c. zamek, el. szyby i lust., ABS, 10 airbagów, alufelgi, klimatronic, parktronic, czujnik deszczu, RO, sprowadzony, zarejestrowany, opłacony - 41.000 zł. Warta, powiat sieradzki, tel. 0605/27-74-77

**VW GOLF PLUS**, 2006 r., 58 tys. km, 1900 ccm, TDI, 105 KM, srebrny met., wspom. ABS, ESP, c. zamek, el. szyby, el. lusterka, RO stereo z CD, Climatronic, 6 airbagów, w 100% bez wypadku, udukm. stan, ks. serwisowa, ślizny - 44.900 zł. Wrocław, tel. 0604/67-92-99

**33 FOTO VW GOLF V**, 2007 r., 43 tys. km, 1900 ccm, diesel, granatowy, bez wypadku, kierowca niepalący, pełna dokument., serwisowany, sprowadzony, zarejestr., ABS, alarm, alum. felgi, c. zamek + pilot w kluczyku, el. otw. szyby, el. reg. lusterka, immobilizer, klimatyzacja dwustrefowa, komputer pokł., 3-drzwiowy, tempomat - 38.500 zł. Dzierżonów, tel. 0607/03-77-12 1187RNXL

**33 VW GOLF PLUS**, 2007 r., 9 tys. km, 1900 ccm, TDI, grafiony met., ABS, ESP, pełna el., komputer, tempomat, czujnik deszczu, klimatronic, parktronic, stan idealny - 45.000 zł. Legnica, tel. 0602/68-89-80 1187WFFA

**VW GOLF V**, 2007 r., 5 tys. km, 1400 ccm, benz., srebrny met., 5-drzwiowy, ABS, ESP, alufelgi 16", wspomaganie, klimat., 10 airbagów, stan idealny - 53.500 zł lub zamienie. Nowa Ruda, tel. 0604/13-12-12

**VW JETTA**, 1985/86 r., 1300 ccm, benz., inst. gaz., 4-drzwiowy, ekonomiczny, RO, ważne przegląd i OC, 4-drzwiowy, stan opom db, techn. sprawny - 1.200 zł lub zamienie. Wrocław, tel. 0790/42-30-60

**VW GOLF V**, 2007 r., 5 tys. km, 1400 ccm, benz., srebrny met., 5-drzwiowy, ABS, ESP, alufelgi 16", wspomaganie, klimat., 10 airbagów, stan idealny - 53.500 zł lub zamienie. Nowa Ruda, tel. 0604/13-12-12

**VW JETTA**, 1985/86 r., 1300 ccm, benz., inst. gaz., 4-drzwiowy, ekonomiczny, RO, ważne przegląd i OC, 4-drzwiowy, stan opom db, techn. sprawny - 1.200 zł lub zamienie. Wrocław, tel. 0790/42-30-60

**VW GOLF V**, 2007 r., 5 tys. km, 1400 ccm, benz., srebrny met., 5-drzwiowy, ABS, ESP, alufelgi 16", wspomaganie, klimat., 10 airbagów, stan idealny - 53.500 zł lub zamienie. Nowa Ruda, tel. 0604/13-12-12

**VW JETTA**, 1985/86 r., 1300 ccm, benz., inst. gaz., 4-dr



**VW PASSAT B5 SEDAN**, 1997 r., 198 tys. km, 1900 ccm, TDI, 110 KM, ciemnoniebieski, pełna wyposaż., 2 airbagi, ABS, wspom. kierownicy, el. szyby, el. lusterka, welurowa tap. ekonomiczny, czysty, zadbane, zarejestr., stan bdb - 17 200 zł. Krosnośl., tel. 07821 35-24-50

**VW PASSAT B5 SEDAN**, 1997 r., 1900 ccm, TDI, zielony met., wersja angielska, pełna wyposaż. - 13 000 zł. Legnica, tel. 0793/00-62-51

**VW PASSAT**, 1997 r., 1800 ccm, benz. - 13 800 zł lub zamienie. Mojeż. tel. 075/789-29-04, 0661/93-59-28

**VW PASSAT**, 1997 r., 1900 ccm, TDI, 110 KM, srebrny met., ABS, klimatronic, 4 el. szyby - 16 500 zł + opłaty. Rawicz, tel. 065/547-21-03, 0609/41-06-51

**VW PASSAT B5 SEDAN**, 1997 r., 1900 ccm, TDI, 110 KM, ciemnotaramentowy met., ABS, 4 airbagi, wspom. kierownicy, c. zamek, alarm + 2 piloty, el. szyberdach, el. lusterka, 1 właśc. w kraju, rozkł. tyln. fotele, karta pojazdu, ważne przeglądy i OC - 18 200 zł lub zam. na inny Szczytna, tel. 0741 868-41-37

**VW PASSAT B5 KOMBI**, 1997 r., 212 tys. km, 1600 ccm, benz., czarny, wspom. kierownicy, reg. kierownicza, RO, 4 airbagi, klimatronic, el. i podgrz. lusterka, el. szyby, c. zamek, ABS, 1 właśc. w kraju od 7 mies., zarejestr., ważne przeglądy i OC, stan bdb - 16 500 zł lub zamienie. Środa Śląska, tel. 0513/12-13-12

**VW PASSAT KOMBI**, 1997 r., 194 tys. km, 1900 ccm, TDI, 110 KM, granatowy met., wspom. kierownicy, c. zamek, immob., ABS, el. szyby i lust. klimatronic, 4 airbagi, el. szyby i lust., roleta bag., relingi dach., podłokietniki, kpl. kół zim., 1 właśc., spow. z Niemiec, ks. serwisowa hak, bez wypadku, stan idealny - 16 300 zł + opłaty. Wałbrzych, tel. 0507/51-69-02

**VW PASSAT SEDAN**, 1997 r., 189 tys. km, 1900 ccm, TDI, 110 KM, biały, klimatronic, 4 airbagi, el. szyby, el. lusterka, automat. podgrz. fotele, tempomat, komputer, zarejestr., stan bdb, zadbane, 17 900 zł Wrocław, tel. 0601/71-45-50

**VW PASSAT SEDAN**, 1997 r., 1600 ccm, wirysk, 103 KM, winiowy, el. szyby, el. lusterka, szyberdach, 4 airbagi, alufelgi 16", RO z CD, zarejestr., karta pojazdu, 1 właśc., bez wypadku, stan idealny - 12 800 zł. Wroclnia, tel. 0732/55-26-62

**VW PASSAT B5 SEDAN**, 1997 r., 1900 ccm, TDI, 110 KM, perłowoczerwony, w kraju od 2 lat, zarejestr., wspom. kierownicy, klimat., 4 airbagi, el. szyby, c. zamek, ABS, RM, automat. domykanie szyb, zderzaki i lusterka w kolorze nadwozia, ważne przeglądy i OC do 10.2009 r. - 15 300 zł lub zamienie. Złoty Stok, powiat ząbkowski, tel. 0600/94-24-15

**VW PASSAT B5**, 1997/98 r., 1900 ccm, TDI, 110 KM, zielony met., alufelgi, wspom. kierownicy, klimat., 4 airbagi, ABS, 4 el. szyby, el. lusterka, c. zamek, alarm + pilot, RO z CD, reg. kierownicza w dwóch płaszczyznach, przegląd do 10.2009 r. - 18 700 zł. Tel. 0601/05-74-28

**VW PASSAT B5 KOMBI**, 1997/98 r., 170 tys. km, 1900 ccm, TDI, zielony met., klimat., wspom. kierownicy, c. zamek, ABS, relingi, roleta, immob., za-rejestr., stan bdb - 17 200 zł. Gromadka, powiat bolesławiecki, tel. 0601/99-85-47

**VW PASSAT B5 KOMBI**, 1997/98 r., 195 tys. km, 1900 ccm, TDI, 110 KM, czarny met., ABS, klimatronic, komputer, pełna wyposaż. el., hak, relingi dach., 4 airbagi, podłokietniki, 1 właśc., zadbane, sprowadzony, stan bdb - 15 900 zł Kłodzko, tel. 0605/43-55-36

**FOTO VW PASSAT KOMBI**, 1998 r., 220 tys. km, 1800 ccm, srebrny metalik, bez wypadku, pełna dokument., serwisowany, sprowadzony, ABS, alum. felgi 15, c. zamek z pilotem, el. otw. szyby (4), el. reg. lusterka, komputer pokł., 4 pod pow., reg. kierownicza, RO, szyberdach, tapicerka skórzana, wspom. kier. - 14 800 zł do negocjacji. Jawor, tel. 0501/15-09-44, 0519/19-22-08 11871NJR

**FOTO VW PASSAT SEDAN**, 1998 r., 200 tys. km, 1600 ccm, benz., bordowy metalik - 15 300 zł. Świebodzice, powiat świdnicki, tel. 0512/96-59-77 1187RRWF

**VW PASSAT B5 KOMBI**, 1998 r., 169 tys. km, 1900 ccm, TDI, czarny met., bogale wyposaż., zadbane, serwisowany, ks. serwisowa, 4 airbagi, komputer, tempomat, klimatronic, welurowa tap., Webasto, alarm + pilot, immob., hak holow. el. szyby i lust. kpl. kół zim., nie wymaga wkładu finans., ABS, ESP, 1 właśc., RO z CD - 20 900 zł Kędzierzyn-Koźle, tel. 0602/62-15-08

**VW PASSAT**, 1998 r., 230 tys. km, 1600 ccm, benz., ciemnozielony met., wspom. kierownicy, klimat., c. zamek, ABS, tempomat, podgrz. fotele, stan idealny, sprow. - 14 100 zł. Opole, tel. 0505/45-14-84

**VW PASSAT KOMBI**, 1998 r., 178 tys. km, 1900 ccm, TDI, 110 KM, granatowy met., el. szyberdach, klimat., komputer pokładowy, podgrz. fotele, relingi dach., roleta, 4 airbagi, RO z CD, ABS, kontrola trakcji, nowo sprowadzony, zarejestr., po wymianie rozrządu - 20 500 zł. Tel. 0509/69-61-21, 0519/17-94-84

**VW PASSAT B5 KOMBI**, 1998 r., 1900 ccm, TDI, 110 KM, zielony, 4 airbagi, c. zamek, alarm + pilot, el. szyby, el. lusterka, el. reg. reflektory, welurowa tap., hak, alufelgi, zarejestr. - 15 600 zł. Bolesławiec, tel. 0692/37-55-37

**VW PASSAT TRENDLINE KOMBI**, 1998 r., 1900 ccm, TDI, zielony met., welurowa tap., 2 podłokietniki, 4 airbagi, klimat., RO, klimat. schowek, ks. serwisowa, hak - 20 500 zł Bolesławiec, tel. 0601/33-91-15

**VW PASSAT SEDAN**, 1998 r., 136 tys. km, 1600 ccm, ciemnozielony, klimatronic, 4 airbagi, wspom., el. szyby, el. lusterka, c. zamek, nowe koła zimowe, stan idealny, po wymianie oleju, paska rozrządu i świec, ks. serwisowa, 1 właśc. - 4 500 EUR + opłaty. Brzeg, tel. 0602/85-30-86

**VW PASSAT B5 SEDAN**, 1998 r., 194 tys. km, 1800 ccm, benz., perłowoczerwony met., inst. gaz z sekwencyjnym wtryskiem, klimatronic, ABS, airbagi, zadbane, stan techniczny bdb - 18 000 zł Brzeg, tel. 0771 411-11-43

**VW PASSAT B5 KOMBI**, 1998 r., 178 tys. km, 1900 ccm, TDI, 110 KM, granatowy met., bez wypadku, ks. serwisowa, klimatronic, 4 el. szyby, ABS, 4 airbagi, ESP, el. reg. lusterka, RM, relingi dachowe, roleta bagażnika, stan idealny - 18 400 zł. Duszniki Zdrój, tel. 0669/11-00-04

**VW PASSAT SEDAN**, 1998 r., 150 tys. km, 1800 ccm, 20V, benz., czarny, 4 airbagi, klimat., el. szyby, c. zamek, wspom. kierownicy, obrotomierz, sprow., stan bdb - 15 900 zł. Gryfów Śląski, tel. 075/781-12-09, 0600/43-68-45

**VW PASSAT KOMBI**, 1998 r., 220 tys. km, 1900 ccm, TDI, 110 KM, zielony, 4 airbagi, ABS, klimatronic, el. szyby, wspom. kierownicy, c. zamek, RO, relingi dach., roleta bag., tydzień w kraju, stan bdb - 16 800 zł. Gryfów Śląski, tel. 075/781-12-09, 0600/43-68-45

**VW PASSAT KOMBI**, 1998 r., 195 tys. km, 1900 ccm, TDI, 110 KM, srebrny met., el. szyby, klimatronic, 4 airbagi, c. zamek, wspom. kierownicy, do malych poprawek lakierni - 12 900 zł lub zamienie. Jelenia Góra, tel. 0502/72-32-98

**VW PASSAT KOMBI**, 1998 r., 1900 ccm, TDI, 110 KM, niebieski met., c. zamek, wszystkie elektr. dodatki, 4 airbagi, wspom. kierownicy, ABS, reg. kierownicza, klimatronic, RO z MP3, nowe alufelgi + 2 kpl. opon, ks. serwisowa, opłacony - 18 800 zł. Jelenia Góra, tel. 0669/91-12-00

**VW PASSAT B5 SEDAN**, 1998 r., 145 tys. km, 1600 ccm, benz., zielony (butelkowy), klimat., 4 airbagi, ABS, pełna wyposaż. elektr., wspom. kierownicy, niebieskie podświetlenie, alarm, immob., welurowa tap., sprow. z Niemiec, stan bdb - 14 600 zł + opłaty. Kozuchów, powiat nowosolski, tel. 0885/59-08-24

**VW PASSAT SEDAN**, 1998 r., 1900 ccm, TDI, 110 KM, granatowy met., klimatronic, el. szyby, el. lusterka, c. zamek, ABS, wspom. kierownicy, airbag, sprowadzony - 18 700 zł. Łądek Zdrój, powiat kłodzki, tel. 0512/38-59-53

**VW PASSAT B5 SEDAN**, 1998 r., 185 tys. km, 1900 ccm, TDI, 110 KM, perłowotaramentowy, bez wypadku, klimatronic, 4 airbagi, alufelgi, pełna wyposaż. elektr., ABS, immob., wspom. kierownicy, c. zamek, alarm + pilot, reg. kierownicza, bez korozji, zadbane - 18 900 zł. Legnica, tel. 0697/15-44-99

**VW PASSAT KOMBI**, 1998 r., 191 tys. km, 1900 ccm, TDI, ciemnozielony, ABS, tempomat, pełna wyposaż. elektr., wspom. kierownicy, jasna skórzana tap., alufelgi, automat. stan bdb - 15 900 zł + opłaty. Lubin, tel. 0663/32-89-77

**VW PASSAT KOMBI**, 1998 r., 1900 ccm, TDI, czarny met., 1 rejestr. w 1999 r., ABS, hak, el. szyby, el. lusterka, c. zamek, airbag, RO z CD, wspom. kierownicy, immob., komputer, welurowa tap., sprowadzony, relingi dach - 14 990 zł + opłaty 800 zł. Lubsko, powiat zarski, tel. 0661/55-86-86

**VW PASSAT B5 SEDAN**, 1998 r., 170 tys. km, 1600 ccm, ciemnozielony, pełna wyposaż., stan db, sprowadzony - 13 800 zł + opłaty Sulchów, powiat zielonogórski, tel. 0609/56-63-39, 0692/47-46-79

**VW PASSAT B5 KOMBI**, 1998 r., 182 tys. km, 1600 ccm, 16V, czarny met., klimat., 4 airbagi, szyberdach, pełna wyposaż. elektr., ABS, RO, alufelgi, immob., bez wypadku, serwisowany, stan idealny - 15 500 zł. Wotczyn, tel. 0771/44-52-80, 0663/45-13-97

**VW PASSAT KOMBI**, 1998 r., 188 tys. km, 1900 ccm, TDI, 110 KM, błękitny met., 4 airbagi, klimat., podgrz. fotele, wspom. ABS, RO, c. zamek, relingi, roleta, stan bdb, zadbane, 17 900 zł + opłaty. Wrocław, tel. 0601/71-45-50

**VW PASSAT B5 SEDAN**, 1998 r., 1900 ccm, TDI, niebieski, w kraju od 8 mies., 1 właśc., zarejestr., wspom. kierownicy, 2 airbagi, klimat., el. szyby, c. zamek, RO + CD, 4 nowe opony, el. amortyzatory i pasek rozrządu, stan bdb - 16 800 zł lub zamienie. Złoty Stok, powiat ząbkowski, tel. 0505/14-95-93

**FOTO VW PASSAT KOMBI**, 1998/99 r., 204 tys. km, 1900 ccm, TDI, biały met., wspom. kierownicy, c. zamek, immob., ABS, ARS, klimatronic, el. 4 szyby, podłokietnik, 4 airbagi, RO + głośniki i wzmacniacz 400 W, hak odpinany, komputer, el. i podgrzewane lusterka, podgrz. fotele, ks. serwisowa - 15 800 zł + opłaty Chojnów, powiat legnicki, tel. 0697/28-44-72 1187TKPNR

**VW PASSAT KOMBI**, 1998/99 r., 1900 ccm, TDI, granatowy met., klimatronic, 4 airbagi, ABS, el. szyby i lust., wspom. kierownicy, c. zamek, alufelgi, RO, stan bdb - 18 900 zł lub zamienie. Bolesławiec, tel. 0609/54-76-90, 105/734-72-65

**VW PASSAT KOMBI**, 1998/99 r., 1900 ccm, TDI, srebrny met., wspom. kierownicy, ABS, c. zamek + pilot, el. lusterka i szyby, klimatronic, 4 airbagi, hak, immobilizer, tempomat, roleta bag., relingi dach., ciemne szyby tylne, ważne przeglądy i OC, zadbane - 19 700 zł lub zamienie. Kłodzko, tel. 0600/45-10-70

**VW PASSAT**, 1998/99 r., 185 tys. km, 1900 ccm, TDI, 110 KM, czarny met., klimat., 4 airbagi, el. 4 szyby, ABS, c. zamek, RO, stan idealny, oryg. lakier, bez wypadku - 16 900 zł Rawicz, tel. 0518/18-44-35

**FOTO VW PASSAT SEDAN**, 1999 r., 180 tys. km, 1900 ccm, TDI, zielony metalik, manualna skrzynia biegów, 90 KM, 5-drzwiowy, ABS, el. szyby, el. lusterka, klimat., c. zamek, alarm, 4 airbagi, RO z CD, wspom. kier., immob., welurowa tap. bogale wyposażenie, 1 właściciel, sprow., bez wypadku, garażowany, stan idealny, kpl. dokument. - 19 900 zł, możł. kredyt na miejscu, gwarancja Wolczyn, tel. 068/347-19-42, 0608/41-09-11 www.aulocentrumviciora.aulogielda.pl K77727468

**VW PASSAT KOMBI**, 1999 r., 260 tys. km, 1900 ccm, TDI, 116 KM, srebrny met., nawigacja, podgrz. fotele, 4 airbagi, Webasto, el. 4 szyby, el. i podgrz. lusterka, ABS, ASR, RO ze zmieniającym na 6-tych CD, c. zamek, alarm + pilot, ks. serwisowa, wspom. kier., zarejestr., komputer - 22 500 zł. Prudnik, tel. 0888/23-34-89

**VW PASSAT**, 1999 r., 211 tys. km, 1900 ccm, TDI, granatowy met., udokumentowany przebieg, bez wypadku, od lutego w kraju, bogate wyposażenie - 23 500 zł. Tel. 0602/18-39-29

**VW PASSAT SEDAN**, 1999 r., 170 tys. km, 1900 ccm, TDI, 110 KM, zielony met., karta pojazdu, ABS, c. zamek, wspom. kierownicy, klimat., alufelgi, zderzaki i lusterka w kolorze nadwozia, welurowa tap., życie palnwa 5 l/100 km, el. lusterka i 4 szyby, 4 airbagi, ABS, ASR, funkcja domykania szyb, oznakowania, garażowany, zarejestr. - 21 500 zł lub zamienie. Kłodzko, tel. 074/668-45-51, 0603/74-62-58

**VW PASSAT COMFORTLINE KOMBI**, 1999 r., 140 tys. km, 1900 ccm, TDI, 116 KM, srebrny met., klimatronic, tempomat, komputer, el. 4 szyby i lusterka, welurowa tap., podłokietnik, ks. serwisowa, stan idealny - 21 200 zł. Legnica, tel. 0518/02-77-81

**VW PASSAT KOMBI**, 1999 r., 161 tys. km, 1900 ccm, TDI, 130 KM, błękitny met., ABS, ESP, c. zamek + pilot, klimatronic, 4 airbagi, el. szyby i lust., welurowa tap., tempomat, komputer, ks. serwisowa, podgrz. fotele, wspom. kierownicy, alufelgi, RO, bez wypadku, sprowadzony, atrakc. wygląd, stan idealny - 22 500 zł + opłaty lub zamienie. Lubiąż, tel. 075/722-59-98, 0501/70-71-79

**VW PASSAT KOMBI**, 1999 r., 1900 ccm, TDI, 130 KM, pełna wyposaż. oprócz skórzanej tap. - 18 900 zł. Mojeż. tel. 075/789-29-04, 0661/93-59-28

**VW PASSAT**, 1999 r., 179 tys. km, 1900 ccm, TDI, 110 KM, srebrny met., stan bdb, klimatronic, 4 airbagi, el. szyby i reg. lusterka, podgrzewane fotele, ABS, po wymianie rozrządu i oleju - 19 600 zł. Paczków, powiat nyski, tel. 0723/92-09-28

**VW PASSAT SEDAN**, 1999 r., 1900 ccm, TDI, niebieski met., klimatronic, wspom. kierownicy, 4 airbagi, el. lusterka i szyby, stan db - 17 900 zł + opłaty. Rawicz, tel. 065/547-21-03, 0609/41-06-51

**VW PASSAT B5 SEDAN**, 1999 r., 214 tys. km, 1900 ccm, TDI, 110 KM, srebrny met., klimatronic, tempomat, el. szyby i lust., ABS, 4 airbagi, c. zamek, alarm + pilot, immob., alufelgi, podłokietniki, sprowadzony, na zach. tablicach, ks. serwisowa, stan bdb - 21 800 zł + opłaty Wałbrzych, tel. 0500/18-22-28

**VW PASSAT B5 KOMBI**, 1999 r., 190 tys. km, 1900 ccm, TDI, biały, wspom., c. zamek, 4 airbagi, c. zamek, el. szyby i lusterka, el. szyberdach, ABS, hak, RO, stan bdb - 17 500 zł. Wschowa, tel. 0691/64-20-24

**VW PASSAT KOMBI**, 1999 r., 193 tys. km, 1900 ccm, TDI, 110, czarny met., klimatronic, c. zamek, el. szyby, 4 airbagi, ABS, bez wypadku, serwisowany, sprow. z Niemiec - 16 800 zł + opłaty Zabkowice Śląskie, tel. 0669/19-64-94, 0512/30-42-44

**VW PASSAT B5 KOMBI**, 1999 r., 178 tys. km, 1900 ccm, TDI, 110 KM, srebrny met., 1 właśc. w kraju, zarejestr., wspom. kierownicy, ABS, 2 airbagi, c. zamek, klimatronic, RO, nowe opony zimowe, podłokietniki, relingi dach., roleta bag., zadbane, stan bdb - 17 900 zł lub zamienie. Złoty Stok, powiat ząbkowski, tel. 0505/14-95-93

**FOTO VW PASSAT KOMBI**, 1999/00 r., 220 tys. km, 1900 ccm, TDI, 137 KM, biały, zwiększona moc (dokumentacja), zarejestrowany, po wymianie wahaczy, c. zamek, immob., ABS, alarm, wspom. kier., el. szyby, el. lusterka, 4 airbagi, klimat., welurowa tap., bez wypadku, garażowany, kpl. dokumentacja, serwisowany - 19 900 zł, możliwe raty lub zamienie. Legnickie Pole, tel. 076/858-20-02, 0605/28-37-83 K77726408

**VW PASSAT KOMBI**, 1999/00 r., 195 tys. km, 1600 ccm, wirysk, bordowy met., 4 airbagi, ABS, ESP, klimatyzacja, c. zamek, el. szyby i lusterka, RO, relingi, roleta, alufelgi, stan bdb, serwisowany, bezwypadkowy - 15 900 zł + opłaty 1.500 zł. Legnica, tel. 0788/03-41-24

**VW PASSAT**, 1999/00 r., 1900 ccm, TDI, czerwony, stan bdb, pełna wyposaż. - 24 800 zł. Olawa, tel. 0722/35-05-78

**VW PASSAT KOMBI**, 1999/00 r., 189 tys. km, 1900 ccm, TDI, 116 KM, srebrny met., klimat., ABS, ASR, 4 airbagi, el. reg. szyby i lusterka, c. zamek, wspom., nowe klocki hamulcowe, opony, stan bdb - 20 990 zł. Złotoryja, tel. 0724/04-27-88, 0502/74-00-63

**FOTO VW PASSAT B5 SEDAN**, 2000 r., 194 tys. km, 1900 ccm, TDI, srebrny, zarejestrowany w Polsce, c. zamek, ABS, alarm, wspom., el. szyby, el. reg. i podgrz. lusterka, airbag, klimatyzacja, automat. skórzana tap., podgrz. fotele, reg. kier., lakirowane zderzaki i lusterka, 5-drzwiowy, stan b. dobry - 17 900 zł. Oleśnica, tel. 0607/65-86-42 www.aulomix.aulogielda.pl K97140268

**FOTO VW PASSAT KOMBI**, 2000 r., 187 tys. km, 1900 ccm, TDI, srebrny metalik, bez wypadku, garażowany, kierowca niepalący, pełna dokument., 1 właściciel w kraju, serwisowany, zarejestrowany, ABS, c. zamek, el. otw. szyby, el. reg. lusterka, ESP, immobilizer, klimatronic, komputer pokł., 5-drzwiowy, 4 pod pow. - 23 600 zł do negocjacji. Świebodzice, powiat świdnicki, tel. 0608/33-18-05 1187RMPMT

**VW PASSAT KOMBI**, 2000 r., 156 tys. km, 1900 ccm, TDI, 110 KM, zielony met., stan bdb, bez wypadku, ABS, 4 airbagi, 4 el. szyby, klimatronic, el. i podgrz. lusterka, opony zimowe i letnie, odpinany hak, podłokietnik - 23 500 zł. Wrocław, tel. 0509/60-87-28 - 140989838

**VW PASSAT KOMBI**, 2000 r., 220 tys. km, 1600 ccm, benz., granatowy, 4 airbagi, klimat., ABS, wspom. kierownicy, c. zamek, el. szyby, ks. serwisowa, relingi dach., roleta bag., bez wypadku, tydzień w kraju, opłacony, stan idealny - 18 500 zł. Gryfów Śląski, tel. 075/781-12-09, 0600/43-68-45

**VW PASSAT SEDAN**, 2000 r., 1900 ccm, TDI, 115 KM, granatowy met., zarejestr., ubezpieczony, klimatronic, welurowa tap., pełna wyposaż. - 22 900 zł lub zamienie na inny, może być uszkodzony. Jelenia Góra, tel. 0604/35-22-07, 0605/14-58-94

**VW PASSAT KOMBI**, 2000 r., 182 tys. km, 1900 ccm, TDI, 115 KM, niebieski met., bez wypadku, klimatronic, ABS, ESP, 4 airbagi, el. lusterka i 4 szyby, komputer, c. zamek, wspom. kierownicy, roleta bag., relingi dach., immobilizer, alarm, 1 właśc., serwisowany, stan bdb - 21 600 zł. Kłodzko, tel. 0665/18-93-24

**VW PASSAT KOMBI**, 2000 r., 146 tys. km, 1900 ccm, TDI, 115 KM, winiowy, 4 airbagi, klimatronic, 6-biegowy, el. szyby, el. lusterka, ABS, c. zamek, tempomat, ASP, podgrz. fotele, roleta bag., 8 miesięcy w kraju, 1 właśc., radio - 24 000 zł lub zamienie na łatszy. Krosno Odrzańskie, tel. 0782/34-89-42

**VW PASSAT**, 2000 r., 150 tys. km, 1900 ccm, TDI, granatowy, klimat., 4 airbagi, ABS, ESP, komputer, el. szyby - 24 500 zł. Łądek Zdrój, tel. 0604/16-21-99

**VW PASSAT COMFORTLINE KOMBI**, 2000 r., 150 tys. km, 1900 ccm, TDI, 116 KM, srebrny met., klimatronic, 4 airbagi, el. 4 szyby i lusterka, komputer pokładowy, ks. serwisowa prowadzona do końca, stan idealny - 22 500 zł. Legnica, tel. 0518/02-77-81

**VW PASSAT SEDAN**, 2000 r., 178 tys. km, 1900 ccm, TDI, 115 KM, granatowy met., c. zamek, alarm + pilot, 4 airbagi, el. szyby, el. lusterka, welurowa tap., klimatronic, tempomat, komputer, RO z CD, podgrz. fotele, kubekowe, serwisowany, halogeny, bez wypadku, zadbane, sprowadzony, stan idealny - 24 300 zł + opłaty. Lubiąż, tel. 075/722-59-98, 0501/70-71-79

## ROBIAK ZAMKI-STACJKI SAMOCHODOWE

### OTWIERANIE AUT (24 H) 0602 850 310

KOMPUTEROWE DORABIANIE KLUCZY (24 H) 0602 850 310

**VW PASSAT KOMBI**, 2000 r., 1900 ccm, TDI, granatowy, zarejestrowany, el. szyby i reg. lusterka, klimatyzacja, airbag, alarm, immobilizer - 20 900 zł. Nowa Ruda, tel. 0601/47-73-67

**VW PASSAT KOMBI**, 2000 r., 195 tys. km, 1900 ccm, TDI, 116 KM, srebrny met., zarejestr., klimatronic, el. szyby, el. lusterka, nawigacja, RO + zmieniacz, 4 airbagi, ABS, ASR, alufelgi, wspom. kierownicy, roleta bag., podłokietnik - 24 300 zł. Oleśnica, tel. 0603/86-67-71

**VW PASSAT**, 2000 r., 1900 ccm, diesel, 130 KM, niebieski met., klimat., pełna wyposaż. elektr., 4 airbagi, ABS, ESP, wspom. kierownicy - 25 700 zł. Oleśnica, tel. 0603/86-67-71

**VW PASSAT SEDAN**, 2000 r., 178 tys. km, 1900 ccm, TDI, 116 KM, niebieski met., klimatronic, ABS, ASR, 4 airbagi, el. 4 szyby, el. lusterka, RM, komputer, wspom. kierownicy, c. zamek + kpl. kluczy, soczewki reflektory, 2 podłokietniki, welurowa tap., kubek, fotele, zadbane, stan bdb, zarejestr., w kraju od 2 miesięcy, 1 właśc. - 23 500 zł. Strzegom, powiat świdnicki, tel. 0667/43-89-90, 0681/66-04-77

**VW PASSAT B5 KOMBI**, 2000 r., 195 tys. km, 1900 ccm, TDI, biały, 4 airbagi, ABS, klimat., c. zamek, roleta bag., sprow. z Niemiec, el. lusterka, el. szyby - 19 500 zł. Trzebnica, tel. 071/387-13-75, 0606/77-92-47

**VW PASSAT KOMBI**, 2000 r., 180 tys. km, 1900 ccm, TDI, 130 KM, granatowy met., klimatronic, 6 airbagów, pełna wyposaż. elektr., komputer, tempomat, podgrz. fotele, przyciemn. szyby, 6-biegowy, alufelgi, ABS, RO z CD, bez wypadku, serwisowany, stan idealny - 25 500 zł. Wotczyn, tel. 0774/44-52-80, 0663/45-13-97

**VW PASSAT KOMBI**, 2000 r., 177 tys. km, 1900 ccm, TDI, 90 KM, czerwony, 5-bieg., alufelgi, ABS, zarejestr., ważne OC, klimat., el. szyby, el. lusterka, alarm + pilot, roleta bag., relingi dach., hak c. zamek - 21 000 zł - do negocjacji. Wrocław, tel. 0510/05-26-94

**FOTO VW PASSAT KOMBI**, 2001 r., 173 tys. km, 1900 ccm, TDI, biały, zarejestr., ABS, c. zamek + pilot w kluczyku, el. otw. szyby (4), el. reg. lusterka, ESP, immobilizer, Climatronic, 4 pod pow., reg. kierownicza, RO, tapicerka welurowa, wspom. kier. - 26 000 zł. Olawa, tel. 0663/14-



VW PASSAT KOMBI, 2006 r., 125 tys. km, 2000 ccm, TDI, 170 KM, granatowy met., skrzynia biegów DSG, bixenony, nawigacja + zmienniki na 6 płyt CD, pakiet zimowy, zintegrowane folieki dla dzieci, w kraju od 2 dni - 58.500 zł. Tel. 0601/75-71-11

VW PASSAT KOMBI, 2006 r., 1600 ccm, benz., inst. gaz., srebrny, 10 airbagów, pełne wyposaż. elektr., skórzana tap. - 44.000 zł + opłaty. Cymbalka, powiat słubicki, tel. 0692/80-94-40

VW PASSAT B6, 2006 r., 72 tys. km, 1900 ccm, TDI, srebrny met., 10 airbagów, serwisowany, klimat., bez wypadku, i właśc., ABS, ESP, el. lusterka, el. szyby, duża nawigacja, komputer, tempomat, relingi dach., roleta bag., zarejestr., stan idealny - 49.900 zł lub zamienie, możliwe raly. Legnica, tel. 0606/38-41-82

VW PASSAT KOMBI, 2006 r., 1900 ccm, TDI, srebrny, klimat., alufelgi - 45.000 zł + opłaty. Wrocław, tel. 0793/55-32-32

VW PASSAT, 2006 r., 140 tys. km, 2000 ccm, TDI, czarny met., klimatronic, airbag, alufelgi, chromow. dodatki, bez wypadku, stan idealny, serwisowany, el. szyby, el. lusterka, alufelgi, stan bdb - 52.800 zł. Wrocław, tel. 0790/22-74-04

VW PASSAT B6 SEDAN, 2006/07 r., 102 tys. km, 1900 ccm, TDI, srebrny met., stan bdb, i właśc., kpl. dokumentacja, serwisowany, bez wypadku, garażowy, klimatronic 2-strefowy, ABS, ESP, el. 4 szyby, halogeny, welurowa tap., tempomat, 10 airbagów, bez rys i wgnieć, c. zamek + alarm, komputer - 59.600 zł lub zamienie na inny. Legnica, tel. 0607/852-59-46, 0609/80-60-84

VW PHAETON, 2000 r., 144 tys. km, 5000 ccm, diesel, czarny, najbogatsza wersja wyposaż. - 83.000 zł lub zam. na droższy. Wrocław, tel. 0791/11-11-12

VW POLO FOX, 1989 r., 1000 ccm, benz., granatowy, stan db, zadbane, ważne OC i przegląd techn., RO - 1.200 zł. Wrocław, tel. 0791/71-42-80

VW POLO FOX, 1991 r., 1000 ccm, pomarańczowy, alufelgi, radio, stan bardzo dobry - 2.500 zł. Kamienica, tel. 0667/20-03-55

VW POLO COUPE, 1991 r., 1000 ccm, benz., czerwony, 3-drzwiowy, stan techn. bdb, ks. serwisowa, zadbane, i właśc. (niepalcący), nie wymaga wkładu finans. - 3.800 zł. Wrocław, tel. 0504/29-18-36

VW POLO COUPE, 1992 r., 1300 ccm, benz., czarny, zarejestr., karta pojazdu, bez korozji, szyberdach, RO - 2.500 zł. Jelenia Góra, tel. 0604/89-93-03, 0698/70-72-99

VW POLO, 1992 r., 199 tys. km, 1400 ccm, diesel, zielony met., bez wypadku, szyberdach - 2.900 zł + opłaty. Świdów, tel. 062/785-29-14, 0607/30-88-08

VW POLO COUPE, 1993 r., 1050 ccm, benz., inst. gaz., graficzny met., 5-bieg. RO z CD, welurowa tap., dziel. tylna kanapa, buła gazu w miejscu kółka zapasow., karta pojazdu, w kraju od 2004 r., zadbane, bez korozji, ekonomiczny, garażowany, stan bdb - 3.750 zł. Wegry, tel. 071/381-92-05, 0504/11-35-36

VW POLO FOX, 1993 r., 1000 ccm, benz., inst. gaz., granatowy, ważne przeglądy OC, RO, stan db - 1.900 zł. Wrocław, tel. 0791/71-42-80

VW POLO FOX, 1993/95 r., 1400 ccm, diesel, czerwony, ważne przeglądy i OC, po wymianie pompy ham. serwo i akumulatora, ekonomiczny, zuż. paliwa 4 l/100 km - 2.800 zł lub zam. na większy, dzieł. Wrocław, tel. 0601/119-99-49

VW POLO COUPE, 1994 r., 1300 ccm, na zach. tablicach - 1.600 zł. Chojnów, powiat legnicki, tel. 0692/18-12-97

FOTO VW POLO, 1995 r., 175 tys. km, 1600 ccm, benzyna, inst. gaz, zielony, wspom. kier. el. szyby, 5-drzwiowy, zarejestrowany - 6.900 zł. Lubomierz, tel. 075/783-39-42, 0504/11-76-57 www.mini-max.autogielda.pl K7726598

VW POLO, 1995 r., 1000 ccm, benz., zielony, 3-drzwiowy, sprzedawany, zadbane - 6.500 zł + opłaty. Bystrzyca Kłodzka, tel. 0604/93-26-88

VW POLO 6N, 1995 r., 108 tys. km, 1000 ccm, benz., zielony, 3-drzwiowy, 5-bieg., zderzaki i lust. w kol. nadwozia, stan bdb, zadbane, sprow. z Niemiec - 4.900 zł + opłaty. Chojnów, powiat legnicki, tel. 0513/70-94-71

VW POLO, 1995 r., 1000 ccm, benz., zarejestr. - 4.300 zł. Ciepłowod, powiat ząbkowski, tel. 0500/22-93-43

VW POLO, 1995 r., czerwony, 3-drzwiowy, ABS, wspom. kierownicy, na imię. tablicach - 5.200 zł + opłaty. Jawor, tel. 0661/11-50-11

VW POLO, 1995 r., 171 tys. km, 1043 ccm, granatowy, 4-drzwiowy, szyberdach, alufelgi, zadbane - 9.500 zł + opłaty lub zamienie. Kłodzko, tel. 0507/11-18-12

VW POLO, 1995 r., 1300 ccm, benz., biały, 5-bieg., obrotowiec, welurowa tap., el. reg. reflektory, imob., bez kierownicy, nowe opony, ks. serwisowa, zarejestr., sprzedawany - 5.700 zł. Międzyzlesie, powiat kłodzki, tel. 0691/29-21-72

VW POLO, 1995 r., 120 tys. km, 1000 ccm, benz., wtrysk 50 PS, 3-drzwiowy, wspom. kierownicy bez wypadku, 6 miesięcy w kraju, welurowa tap. RO, ważne przeglądy OC, kpl. dokumentacja, stan techn. bdb - 6.900 zł. Strzelin, tel. 0602/44-78-77

VW POLO hatchback, 1995 r., 158 tys. km, 1050 ccm, benz., niebieski, stan db, 3-drzwiowy, 5-bieg., czyste, zadbane wnętrze, airbag, welurowa tap., ważne przeglądy OC, I rejestr. 03.1996 r., wagonie eksploat. - 4.700 zł. Wrocław, tel. 0885/86-95-22, 0887/34-34-92

VW POLO, 1995 r., 1400 ccm, czerwony, zarejestr. w kraju, 2 airbagi, wspom. kierownicy, szyberdach, alufelgi - 5.600 zł. Wrocław, tel. 071/315-13-47, 0662/03-44-06

FOTO VW POLO hatchback, 1996 r., 98 tys. km, 1043 ccm, benzyna, błękitny metalik, imob., wspom., reg. kier., 2 airbagi, welurowa tap., 3-drzwiowy, lakierowane zderzaki i lusterka, sprzedawany - 6.300 zł. Bolesławiec, tel. 0697/02-16-96, 0607/508-11-33-11 www.autospec.autogielda.pl K7770508

FOTO VW POLO, 1996 r., 1896 ccm, diesel, srebrny metalik, 3-drzwiowy, sprzedawany z Niemiec, do opłat, wspomaganie, szyberdach, zadbane, do wymiany skrzynia - 4.300 zł. Oleśnica, tel. 0607/65-86-42 www.auto-mix.autogielda.pl K77710398

VW POLO, 1996 r., 1400 ccm, lilowy, 4-drzwiowy, c. zamek, wspom., welurowa tap. - 6.800 zł + opłaty. Tel. 0602/55-30-86

VW POLO, 1996 r., 1400 ccm, benz., zielony met., 5-drzwiowy, wspomaganie, szyberdach, reg. kierownicy i reflektory, zarejestrowany, ubezpieczony, stan bdb - 8.500 zł. Kłodzko, tel. 0663/42-72-57

VW POLO, 1996 r., 1400 ccm, benz., granatowy met., 3-drzwiowy, automatic, wspom. kierownicy, 2 airbagi, sprow. z Niemiec - 5.600 zł + opłaty. Trzebnica, tel. 071/387-13-75, 0606/77-92-47

VW POLO, 1996 r., 189 tys. km, 1900 ccm, diesel, srebrny met., 3-drzwiowy, 2 airbagi, RO + głosiński, welurowa tap., zarejestr., ważne przeglądy, 2 kpl. kół (leń i zim.) - 7.200 zł. Wykroty, powiat bolesławiecki, tel. 0696/45-11-61, 0697/60-43-17

VW POLO, 1997 r., 168 tys. km, 1600 ccm, benz., niebieski, 3-drzwiowy, klimat., 2 airbagi, wspom. kierownicy, ABS, el. szyby, halogeny, c. zamek, sprow. oplacany, stan bdb - 8.900 zł. Gryfów Śląski, tel. 075/781-12-09, 0600/43-68-45

VW POLO, 1997 r., 165 tys. km, 1400 ccm, benz., ceglasty met., 5-drzwiowy, 2 airbagi, obrotowiec, RO, dziel. tylna kanapa, ekonomiczny, sprow., zarejestr., ważne przeglądy i OC, stan idealny - 9.800 zł. Gryfów Śląski, tel. 075/781-12-09, 0600/43-68-45

VW POLO, 1997 r., 1400 ccm, benz., szary met., nowe opony, RO, stan bdb - 7.500 zł. Kamieniec Ząbkowski, tel. 0601/64-13-55

VW POLO, 1997 r., 1600 ccm, biały, el. szyby, klimatyzacja, c. zamek, radio + CD, garażowany, eksploatowany przez kobietę - 10.500 zł. Kłodzko, tel. 0693/33-39-00

VW POLO, 1997 r., 172 tys. km, 1900 ccm, diesel, niebieski, 2 airbagi, el. szyby, 5-drzwiowy, c. zamek, reg. kierownica - 8.500 zł + opłaty. Mirsk, powiat lwówecki, tel. 0863/37-43-64, 0697/13-30-54

VW POLO CLASSIC, 1997 r., 156 tys. km, 1400 ccm, MPI, granatowy, 2 airbagi, ABS, el. szyby, el. lusterka i szyberdach, dziel. tylna kanapa, halogeny, alufelgi, sprow. z Niemiec - 9.000 zł. Mirsk, powiat lwówecki, tel. 0663/37-43-64, 0697/13-30-54

VW POLO, 1997 r., 1900 ccm, diesel, 2 airbagi, wspom. kierownicy - 7.700 zł + opłaty. Oleśnica, tel. 0603/86-67-71

VW POLO, 1997 r., 1000 ccm, benz., granatowy met., wspom. kierownicy, szyberdach, 3-drzwiowy, alufelgi, sprow. z Niemiec - 4.700 zł + opłaty. Trzebnica, tel. 071/387-13-75, 0606/77-92-47

VW POLO FAMILY, 1997/98 r., 175 tys. km, 1900 ccm, SDI, czerwony, sprzedawany, zarejestrowany, c. zamek, imob., ABS, wspom. kier., el. szyby, 2 airbagi, reg. kier., lakierowane zderzaki i lusterka, RO, 5-drzwiowy, bez wypadku, i właściciel, niepalący, wstawki drewniane, stan bdb - 10.400 zł. Paczków, tel. 0692/04-27-91, 077/41-31-75-13 K77718418

VW POLO hatchback, 1998 r., 128 tys. km, 1000 ccm, benz., ciemnoczerwony, 2 airbagi, 4-drzwiowy, 5-bieg., ABS, el. szyberdach, 4 zagłówki, welurowa tap., dziel. tylna kanapa, RO + głosiński, hak, bez wypadku, serwisowany, sprow. z Niemiec, stan idealny, reg. kierownica - 10.500 zł. Bolesławiec, tel. 0691/33-90-69

SERWIS WTRYSKIWIĄZKA COMMON RAIL DIESEL DIABLOSTALINKA tel. 601 737968 0713687486 ORO83348

VW POLO VARIANT, 1998 r., 66 tys. km, 1900 ccm, SDI, ciemnoczerwony met., 4-drzwiowy, wspom. kierownicy, el. lusterka i szyby, szyberdach, 2 airbagi, roleta bag., relingi dach., c. zamek, stan bdb - 9.650 zł + opłaty lub zamienie. Kłodzko, tel. 0507/11-18-12

VW POLO KOMBI, 1998 r., 148 tys. km, 1400 ccm, MPI, granatowy, 2 airbagi, el. szyby, klimat., c. zamek, bagażnik dachowy, stan bdb - 8.700 zł + opłaty. Mirsk, powiat lwówecki, tel. 0663/37-43-64, 0697/13-30-54

VW POLO, 1998 r., 125 tys. km, 1000 ccm, zielony, 3-drzwiowy, 2 airbagi, el. szyby, el. lusterka, c. zamek, i właśc., stan techn. bdb, garażowany, 2 kpl. kół (leń i zim.), alufelgi, zadbane wnętrze, stan blach bdb - 10.300 zł. Trzebnica, tel. 0604/81-14-89

VW POLO, 1998 r., 143 tys. km, 1400 ccm, benz., czarny, 5-drzwiowy, c. zamek, el. lusterka, szyberdach, el. szyby, wspom. kierownicy, stan bdb - 9.500 zł + obłaty. Ząbkowice Śląskie, tel. 0669/19-64-94, 0512/30-42-44

VW POLO, 1998/99 r., 177 tys. km, 1600 ccm, czerwony, klimatyzacja, el. otw. szyby, el. reg. lusterka, ABS, RO, immobilizer, wspomaganie kier., centry. zamek, alum. felgi, folie kubelkowe halogeny, 3-drzwiowy, i właściciel, zadbane, garażowany, stan b. dobry - 8.900 zł + opłaty. Strzelin, tel. 0512/76-56-20

VW POLO VARIANT, 1999 r., 187 tys. km, 1900 ccm, SDI, ciemnoczerwony, klimatyzacja, alum. felgi, el. otw. szyby, el. reg. lusterka, wspom. kier., c. zamek, ABS, RO + CD, 2 poduszki pow., relingi dach., halogeny, oszczędny 4,5 l/100 km - 12.900 zł. Grabów nad Prosną, powiat ostrzeszowski, tel. 0669/10-12-55, 0663/41-03-34

VW POLO, 1999 r., 168 tys. km, 1600 ccm, benz., niebieski met., 3-drzwiowy, 2 airbagi, el. lusterka, el. szyby, reg. kierownica, wspom. kierownicy, alufelgi, ABS, c. zamek, eksploatowany przez kobietę - 8.000 zł + do negocjacji. Jelenia Góra, tel. 0691/75-95-21, 0509/41-65-04

VW POLO, 1999 r., 98 tys. km, 1600 ccm, benz., zielony met., automatic, el. lusterka, wspom. kierownicy, 2 kpl. kół serwisow., airbagi, stan bdb - 8.900 zł. Świebodzice, powiat świdnicki, tel. 0502/73-67-59

FOTO VW POLO KOMBI, 1999/00 r., 198 tys. km, 1600 ccm, benzyna, graficzny metalik, model z 2000 r. po liftingu, pierwsza rejestracja w 2000 r., c. zamek, imob., alarm, wspom. kier., airbag, welurowa tap., 5-drzwiowy, garażowany, właśc. niepalący, c. stan bdb - 10.999 zł. Legnickie Pole, tel. 078/858-20-02, 0605/28-37-83 K7776398

VW POLO, 1999/00 r., 1400 ccm, benz., niebieski met., ekonomiczny, 5-drzwiowy, z salonu - 7.900 zł lub zamienie na inny, może być uszkodzony. Jelenia Góra, tel. 0604/35-22-07, 0605/14-58-94

VW POLO, 1999/00 r., 90 tys. km, 1000 ccm, jasnoczerwony met., i właśc. w kraju, karta pojazdu, ABS, c. zamek, wspom. kierownicy, zderzaki i lusterka w kolorze nadwozia, 2 airbagi, el. lusterka i szyby, szyberdach, bez wypadku, zadbane, reg. kierownica i folie, zadbane, 5-drzwiowy, dzielona tylna kanapa, zarejestr., 12.900 zł lub zamienie. Kłodzko, tel. 074/868-45-51, 0603/74-62-58

VW POLO CLASSIC, 1999/00 r., 140 tys. km, 1900 ccm, SDI, granatowy met., stan bdb, RO, c. zamek, el. szyby, alufelgi, 2 airbagi, szyberdach, wspom. i reg. kierownicy, zderzaki i lust. w kol. nadwozia, bez wypadku, imob., 2 kpl. kół (leń i zim.), dziel. tylna kanapa, zadbane wnętrze, i właśc. (niepalcący) - 14.400 zł. Lubin, tel. 078/844-72-81 po godz. 15, 0605/28-01-53

VW POLO MATCH, 1999/00 r., 128 tys. km, 1900 ccm, SDI, srebrny met., zarejestr., 5-drzwiowy, 2 airbagi, klimat., el. szyby, el. lusterka, c. zamek, alarm, alufelgi, RO z CD, zadbane - 13.800 zł, możliwe raly lub zamienie. Paczków, tel. 077/431-60-09, 0606/50-19-62, 0600/73-67-13

VW POLO III CLASSIC SEDAN, 1999/00 r., 1600 ccm, benz., zielony met., wspom. kierownicy, ABS, 2 airbagi, el. szyby, szyberdach, el. lusterka, RO, c. zamek, imob., reg. kierownica, 2 kpl. kół, zadbane, stan idealny, właśc. niepalący, przegląd do 10.2009 r., ważne OC, zarejestr. - 12.600 zł. Wrocław, tel. 0888/17-99-02

VW POLO, 2000 r., 190 tys. km, 1400 ccm, TDI, srebrny met., 2 airbagi, el. szyby, reg. kierownica, zarejestr., - 16.500 zł. Bolesławiec, tel. 0660/45-47-43

VW POLO hatchback, 2000 r., 120 tys. km, 1400 ccm, benz., niebieski, 5-drzwiowy, nowy model, ABS, ESP, poduszki pow., wspom. kierownicy, sprow. z Niemiec, stan bdb, ks. serwisowa - 13.500 zł. Jawor, tel. 0664/01-24-68

VW POLO KOMBI, 2000 r., 1900 ccm, TDI, sprzedawany, bez wypadku, klimat., ABS, 4 airbagi, el. szyby, klimat., relingi dach., roleta bag., RO + zmienniki - 10.900 zł. Legnica, tel. 0603/06-64-71

VW POLO, 2000 r., 1400 ccm, TDI, czerwony, 4 airbagi, wspom. ABS, el. szyby, c. zamek, 5-drzwiowy, duży szyberdach, alufelgi, stan bdb, zadbane - 14.900 zł + opłaty. Wrocław, tel. 0601/71-45-50

VW POLO, 2000 r., 175 tys. km, 1400 ccm, TDI, czarny, 75 KM, 4 poduszki pow., centr. zamek, el. otw. szyby, el. reg. lusterka, org. RO z CD, klimatyzacja, halogeny, nowy układ wydechowy, stan b. dobry - 18.600 zł lub zamienie na lepszy. Wrocław, tel. 0505/89-66-62

VW POLO KOMBI, 2000 r., 156 tys. km, 1400 ccm, szary met., w kraju od 04.2008 r., kpl. dokumentacja, karta pojazdu, ważne przeglądy i OC, c. zamek, wspom. kierownicy, 4 airbagi, el. szyby, okragle zegary, podgrz. fotele, reg. kierownica i folie, stan bdb - 11.900 zł lub zamienie. Wrocław, tel. 0603/04-75-27, 0601/67-73-07

VW POLO hatchback, 2000 r., 110 tys. km, 1400 ccm, srebrny met., 4 airbagi, klimat., 5-drzwiowy, c. zamek, pełne wyposaż. elektr., ABS, wspom. kierownicy, RO, alufelgi, ks. serwisowa, stan bdb - 14.900 zł + opłaty. Żagań, tel. 0788/84-68-20

VW POLO, 2001 r., 131 tys. km, 1400 ccm, TDI, srebrny met., bez wypadku, ABS, klimat., el. szyby i lust., alufelgi, RO, 5-drzwiowy, 4 airbagi, welurowa tap., serwisowany, stan idealny - 16.900 zł. Miejska Górka, powiat rawicki, tel. 0518/05-25-44

VW POLO, 2002 r., 112 tys. km, 1900 ccm, SDI, zielony, 5-drzwiowy, ABS, 4 poduszki pow., el. otw. szyby, el. reg. lusterka, reg. kierownica, RO, wspom. kierownicy, klimat. - 22.600 zł. Ostrów Wielkopolski, tel. 0519/71-06-60

VW POLO COUPE, 2002 r., 62 tys. km, 1000 ccm, niebieski met., 50 KM, atrakc. wygląd, wspom. kierownicy, ABS, reg. kierownica, el. panoramiczny dach, RO + głosiński, alufelgi 15" - 14.500 zł + opłaty. Chojnów, powiat legnicki, tel. 0664/02-24-73

VW POLO, 2002 r., 85 tys. km, 1200 ccm, czarny met., 4 airbagi, klimat., c. zamek, wspom. kierownicy, ABS, ESP, RO z CD, pełne wyposaż. elektr., podgrz. fotele, nowe opony zimowe, nowe alufelgi, zarejestr., oplacony, ważne przeglądy i OC - 18.900 zł. Legnica, tel. 0692/34-29-81

VW POLO, 2002 r., 143 tys. km, 1400 ccm, TDI, 75 KM, srebrny met., wspom. kierownicy, ABS, 4 airbagi, c. zamek, el. szyby, el. reg. reflektory, el. lusterka, 5-drzwiowy, ks. serwisowa, RO, zadbane - 22.900 zł. Świdów, powiat oleśnicki, tel. 062/785-94-95, 0889/48-63-45

VW POLO, 2003 r., 89 tys. km, 1200 ccm, 12V, czarny met., ABS, klimatyzacja, c. zamek, el. szyby, radio + CD, wielofunkcyjna kierownica, 4-drzwiowy - 22.200 zł + opłaty. Kłodzko, tel. 0512/57-90-07

VW POLO, 2003 r., 128 tys. km, 1400 ccm, TDI, biały, 5-drzwiowy, c. zamek, alarm + pilot, el. szyby i lust., ABS, 4 airbagi, klimat., imob., wspom. kierownicy - 21.000 zł. Odolanów, tel. 062/733-29-20, 0501/36-87-84

VW POLO, 2003 r., 200 tys. km, 1900 ccm, SDI, 2 airbagi, ABS, wspom. kierownicy, RO, i właśc., przygotowany do rejestr. - 17.900 zł. Wrocław, tel. 0790/73-04-98

VW POLO hatchback, 2005 r., 120 tys. km, 1400 ccm, diesel, 125 KM, srebrny, klimatronic, 4 airbagi, ABS, el. szyby, wspom. kierownicy, imob., serwisowany, stan idealny, oplacony, po przeglądzie - 27.300 zł. Pokój, powiat namysłowski, tel. 0517/72-10-29

VW POLO HIGHLINE, 2005/06 r., 52 tys. km, 1200 ccm, 12V, srebrny, nowy model, 5-drzwiowy, 4 airbagi, ABS, klimatyzacja, el. reg. lusterka, RO + CD, ESP, halogeny, ks. serwisowa, el. 4 szyby, po wszystkich opłatach, ks. serwisowa, sprow. ze Szwajcarii - 26.800 zł koszt rejestracji 250 zł. Kalisz, tel. 0889/46-17-99

FOTO VW POLO, 2007 r., 15 tys. km, 1400 ccm, TDI, 70 KM, czarny, sprzedawany z Francji, kpl. dokumentacja do rejestracji, akcyza opłacona - 26.000 zł. możliwy kredyt. Przygodzice k. Ostrowa Wlkp. Tel. 0607/56-00-33, 0691/49-36-59, K7767768

VW POLO, 2007 r., 1400 ccm, TDI, 3-drzwiowy, 29.500 zł lub zamienie. Kąpno, tel. 0664/50-47-77

VW POLO, 2007 r., 1400 ccm, TDI, czarny met., bez wypadku, i właśc., serwisowany, 5-drzwiowy, klimat., el. lusterka, el. szyby, ABS, ESP, 4 airbagi, RO z CD + MP3, wspom. kierownicy, welurowa tap., c. zamek, stan idealny - 33.900 zł + opłaty. Legnica, tel. 0665/37-99-17

VW POLO, 2007 r., 90 tys. km, 1400 ccm, TDI, czerwony, 2 airbagi, alufelgi, halogeny, radio + CD MP3 - 32.500 zł. Wambierzyce, tel. 0692/16-97-61

VW POLO, 2007 r., 1400 ccm, TDI, srebrny, zarejestr. w kraju, ubezpieczony - 30.000 zł. Wrocław, tel. 0665/45-63-56

VW POLO TRENDLINE, 2007 r., 20 tys. km, 1200 ccm, benz., anodowany, ABS, ASR, RO z CD, ks. serwisowa, 4 airbagi, el. szyby, el. lusterka, c. zamek + pilot, dziel. tylna kanapa, reg. kierownica, stan idealny, na gwarancji - 32.500 zł. woj. dolnośląski, tel. 0509/47-62-52, 071/313-46-46 do godz. 17

VW SHARAN, 1987 r., - 16.200 zł. Kamienica, powiat nyski, tel. 0600/85-16-94

FOTO VW SHARAN, 1996 r., 2,0, srebrny, 2-drzw., bez wypadku, zarejestr., ABS, c. zamek, el. otw. szyby, el. reg. lusterka, immobilizer, klimatyzacja, komputer pokł., pod pow., reg. kierownica, RO, lapierka welurowa, wspom. kier., wymieniony rozrząd, hamulce, drążki - 13.500 zł. Lubin, tel. 0509/70-71-72 I87W6M4N

FOTO VW SHARAN VAN, 1996 r., 190 tys. km, 2000 ccm, benzyna, czerwony, sprzedawany, zarejestr., klimat., c. zamek, ABS, wspom. kier., el. szyby, el. lusterka, airbagi - 12.900 zł. Lubomierz, tel. 075/783-39-42, 0504/11-76-57 www.mini-max.autogielda.pl K7726548

VW SHARAN, 1996 r., 190 tys. km, 1900 ccm, TDI, zielony met., ABS, airbag, klimat., el. szyby, 7-osobowy, radio, po wymianie rozrządu i oleju, kola zimowe - 16.500 zł + opłaty. Bolesławiec, tel. 0500/18-31-21

VW SHARAN, 1996 r., 1900 ccm, TDI, granatowy met., klimat. 6 el. szyb, poduszki pow. ABS, hak - 12.500 zł. Bolesławiec, tel. 0694/24-59-03

VW SHARAN VAN, 1996 r., 220 tys. km, 2000 ccm, benz., inst. gaz., biały, od 2008 r. w Polsce, klimatronic, c. zamek, el. szyby, ABS, 2 airbagi, 5-osobowy, welurowa tap., relingi dach., - 12.800 zł. Grodków, powiat brzeski, tel. 0696/03-14-13

VW SHARAN GL, 1996 r., 151 tys. km, 2000 ccm, benz., 115 KM, zielony met., ABS, klimat. 6 el. szyb, el. lusterka, 2 airbagi, odpinany hak, kapitałskie folie, podoklejniki, komputer, RO, zarejestr. 7-osobowy, karta pojazdu, ks. serwisowa, stan bdb, pełn. c. zamek - 15.200 zł. Jawor, tel. 0507/14-43-81, 0503/17-74-22

VW SHARAN, 1996 r., 2000 ccm, srebrny met., klimat., nowa inst. gazowa, pełne wyposaż. elektr., wspom. kierownicy, 2 airbagi, RO z CD, relingi dach., zarejestr., w kraju od pół roku, zadbane - 14.500 zł. Jawor, tel. 0661/11-50-11

VW SHARAN, 1996 r., 174 tys. km, 1900 ccm, TDI, 90 KM, zielony met., ABS, wspom. kierownicy, c. zamek, klimat., 4 el. szyby, el. i podgrz. lusterka, 6 folioli, hak, RO, 2 airbagi, podoklejniki, welurowa tap., podgrz. fotele i przednia szyba, stan bdb, czysty, zadbane, sprow. - 17.900 zł. Legnica, tel. 0607/39-07-91, 0607/39-07-92

VW SHARAN GARAT, 1996 r., 115 tys. km, 2800 ccm, VR6, 180 KM, błękitny met., zarejestr., ważne OC, nowa inst. gaz, z sekwencyjnym wtryskiem (gwarancja), klimatronic, 6-osobowy, folie kapitałskie obrotowe ze szlilkami, klimatronic, ABS, ASR, komputer, 4 airbagi, hak, RO z CD, kick down, alufelgi, 2 kpl. kół, el. szyby i lusterka, Webasto, alarm, c. zamek + pilot, zadbane - 12.800 zł. Olawa, tel. 0663/59-80-00

VW SHARAN, 1996 r., 1900 ccm, TDI, ciemnoczerwony, 7-osobowy, klimat., Webasto - 17.000 zł. Wrocław, tel. 0502/60-25-11

FOTO VW SHARAN, 1997 r., 168 tys. km, TDI, srebrny met., 5-drzw., bez wypadku, kierowca niepalący, pełna dokument., sprzedawany, ABS, alarm, c. zamek, el. otw. szyby (4), el. reg. lusterka, immobilizer, klimatyzacja, komputer pokł., 2 pod pow., reg. kierownica, RO, lapierka welurowa, wspom. kier., 17.500 zł. Dobromierz, powiat świdnicki, tel. 0501/54-34-59, 0514/43-48-33 I87WEPNR

VW SHARAN, 1997 r., 250 tys. km, 1900 ccm, TDI, airbag, RO, el. szyby - 15.900 zł. Tel. 0601/78-05-03

VW SHARAN VAN, 1997 r., 210 tys. km, 1900 ccm, TDI, 110 KM, czerwony, 7-osobowy, bez wypadku, org. lakier, klimatronic, el. lusterka, el. szyby, podgrz. fotele, tempomat, halogeny, relingi dach., roleta bag., hak, i właśc. w kraju, zadbane, zarejestr. - 21.400 zł. Bolesławiec, tel. 0603/97-23-22

VW SHARAN, 1997 r., 1900 ccm, TDI, 110 KM, zielony, 7-osobowy, podgrz. fotele, stan bdb - 15.800 zł. Gościszów, powiat bolesławiecki, tel. 0660/31-10-47

VW SHARAN GARAT, 1997 r., 226 tys. km, 1900 ccm, TDI, 110 KM, zielony met., ABS, klimatronic, 2 airbagi, komputer, tempomat, el. szyby 6 szt., el. lust. i szyberdach, hak, roleta bag., halogeny, podgrz. przednia szyba i folie, relingi, spryskiwacze reflektorów, 7-osobowy, bez wypadku, stan bdb, ks. serwisowa, kola zimowe - 18.900 zł + opłaty. Legnica, tel. 0686/76-24-66

VW SHARAN, 1997 r., 170 tys. km, 1900 ccm, TDI, granatowy, wspom. kierownicy, c. zamek, el. szyby, el. lusterka, podgrz. fotele, ABS, klimat., 2 airbagi, w kraju od 7 mies., i właśc. - 21.700 zł. Przyłęk, powiat ząbkowski, tel. 0512/30-42-29

VW SHARAN, 1997/98 r., 120 tys. km, 2000 ccm, benz., czerwony met., inst. gaz z sekwencyjnym wtryskiem, alufelgi, klimatronic, bogata wersja, zarejestr., ubezpieczony - 16.950 zł lub zamienie na inny. Jelenia Góra, tel. 0604/35-22-07, 0605/14-58-94

FOTO VW SHARAN VAN, 1998 r., 205 tys. km, 1900 ccm, zielony met., bez wypadku, garażowany, kierowca niepalący, pełna dokument., i właściciel w kraju, sprzedawany, zarejestr., ABS, alum. felgi, c. zamek, el. otw. szyby, el. reg. lusterka, immobilizer, klimatyzacja, komputer pokł., reg. kierownica, RO, tempomat - 22.500 zł. Nowogrodzice, powiat bolesławiecki, tel. 0603/97-56-96, 0607/11-61-30 I87WJAAO

VW SHARAN VAN, 1998 r., 205 tys. km, 1900 ccm, TDI, 110 KM, granatowy, automatic, w kraju od 2 lat, nawigacja, klimatronic, tempomat, 6 el. lusterk, alufelgi, obrotowe i podgrz. siedzenia, przednia i tylna szyba podgrzewana, ABS, komputer, szyberdach, właśc. niepalący, zarejestr. w kraju, stan bdb - 21.500 zł. Lubin, tel. 0519/57-98-37

VW SHARAN, 1998 r., 200 tys. km, 1900 ccm, TDI, 90 KM, czerwony, klimatronic, 4 airbagi, el. szyby i lust., stan bdb, sprow., oplacony, przygotowany do rejestr. - 21.000 zł. Wojcieszów, powiat zlotoryski, tel. 075/751-22-05, 0605/62-70-21

FOTO VW SHARAN FAMILY, 1999 r., 160 tys. km, 1900 ccm, TDI, granatowy metalik, klimatronic, 110 KM, podgrzewane siedzenia, ABS, 7-osobowy, el. szyby, c. zamek, wspomaganie kier., RO z CD, stan techn. i wizualny idealny, poduszki pow., świeżo sprzedawany z Niemiec, oplacony, zarejestrowany, kupujący zwolniony z opłaty skarbowej - 22.200 zł. Kłodzko, tel. 0607/54-76-66 K98851548

FOTO VW SHARAN VAN, 1999 r., 1900 ccm, czerwony, bez wypadku, sprzedawany, ABS, alarm, alum. felgi, c. zamek, el. otw. szyby, el. reg. lusterka, immobilizer, klimatyzacja, komputer pokł., pod pow., reg. kierownica, RO, lapierka welurowa, tempomat, wspom. kier., komplet kół zimowych, 7 folioli - 22.600 zł. Wy



**FOTO CITROEN BERLINGO**, 2004 r., 47 tys. km, 2000 cm, HDI, 90 KM, niebieski met., sprzedawczy z Francji, najbogatsza wersja, szklany dach, kpl. dokumentów do rejestracji, akcyza opłacona, koszt rejestracji 205 zł + 25.000 zł, możliwy kredyt. Przygodzice, powiat ostrowski, tel. 0607/56-00-33, 0691/49-36-59 K7767748

**FOTO CITROEN BERLINGO**, 2004 r., 1400 cm, dop. masa kalk. 1.890 kg, ładowność 780 kg, inst. gaz z sekwencyjnym wtryskiem - 21.000 zł, Wrocław, tel. 0602/23-47-22, 071/325-36-77 K77713378

**CITROEN BERLINGO MULTISPACE**, 2004 r., 1900 cm, TDI, niebieski met., immb., RO z CD, z zamek + pilot, wspom., ABS, SRS (airbag), afelufgi Mul-T-LoK, el. szyby, el. lusterka, reflektora tylna kanapa, reg. kierownica, stan idealny, atrakc. wygląd - 21.000 zł. Paczków, tel. 077431-77-52, 0668/62-28-87

**FOTO CITROEN BERLINGO II**, 2005 r., 2000 cm, HDI, zielony met., 2 airbagi, el. szyby, ABS, klimatyzacja, z zamek, 5-osobowy, kupiony w salonie, serwisowany, wspomaganie kier., stan bdb, RO z CD, immobilizer - 28.800 zł, możliwe raty. Wrocław, tel. 0604/06-20-00, 071/325-67-91 K78819458

**CITROEN BERLINGO**, 2005 r., 138 tys. km, 1900 cm, diesel, biały, 5-osobowy, 2 airbagi, ABS, wspom. kierownicy, drzwi przesuwane, spr. w Niemiec, stan idealny - 16.900 zł. Legnica, tel. 0500/09-06-10

**CITROEN BERLINGO**, 2005 r., 2000 cm, diesel, do prowadzenia - 30.500 zł z opłaty. Siechnice, powiat wrocławski, tel. 0721/49-85-26

**FOTO CITROEN BERLINGO**, 2006 r., 35 tys. km, 1900 cm, diesel, 80 KM, niebieski met., sprzedawczy z Francji, kpl. dokumentów do rejestracji - 20.000 zł, możliwy kredyt. Przygodzice k. Ostrowa Wlkp. Tel. 0607/56-00-33, 0691/49-36-59 K7677758

**FOTO CITROEN BERLINGO NEMO**, 2008 r., 5 tys. km, 1400 cm, HDI, biały, 1 właściciel, serwisowany, kpl. dokumentacja, el. szyby, z zamek + pilot, airbag, wsp. kierownicy, ABS, komp. pokładowy, welurowa lupka, zariadeny, wsp. kierownicy, VAT - 39.000 zł, możliwe raty przez bank lub leasing. Strzelin, tel. 0695/72-72-72, 0500/43-43-43 www.dea.automat.pl K37623078

**FOTO CITROEN C15**, 1996 r., 1800 cm, dop. masa kalk. 1.710 kg, ładowność 765 kg - 3.900 zł. Wrocław, tel. 0602/23-47-22, 071/325-36-77 K77713388

**CITROEN C15**, 1996 r., czerwony, po remoncie silnika, w ciągłej eksploatacji, ważne przeglądy i OC, nowe zawieszenie - 5.100 zł. Wrocław, tel. 0506/08-51-71

**CITROEN C15**, 1997 r., 1800 cm, diesel, biały, 5-osobowy, ważne przeglądy i OC, stan db, oszklony - 2.500 zł. Wrocław, tel. 0608/25-02-11

**CITROEN C15**, 1998 r., 1800 cm, diesel, czerwony, 5-osobowy - 3.900 zł. Wrocław, tel. 0506/08-51-71

**CITROEN C15**, 1998 r., 400 tys. km, 1800 cm, diesel, biały, 1 właśc., kupiony w salonie, hak, RO, el. szyby, 2 kpl opon, zarejestr., ważny przegląd - 2.900 zł. Wrocław, tel. 071/351-52-52 po godz. 16, 0509/25-38-92

**FOTO CITROEN C15**, 2003 r., 133 tys. km, 1900 cm, diesel, biały, wspom. kier., kupiony w salonie, 1 właściciel, stan bdb - 8.000 zł + VAT. Wałbrzych, tel. 074/842-55-50, 0607/15-20-09 www.vegacar.autogielda.pl K77727028

**CITROEN C25**, 1993 r., 2500 cm, diesel, biały, z zamek, immb., wspom. kier., alarm, stan bdb, 1 właściciel, garażowany, bez wypadku, kpl. dokumentacja, zarejestrowany, blaszak - 7.000 zł, możliwe raty lub zamienie Masłowo, tel. 0666/25-12-76, 065/54-26-03 K7771568

**CITROEN C25**, 1993 r., 2500 cm, diesel, biały, skrzyniowy, 5-bieg., 3-osobowy, wspom. kierownicy, nowe opony zimowe, akumulator, olej, filtry i płyny, wym. skrzyni lad. 410x210 cm, lad. 1550 kg, przegląd i OC do 11.2009 r., w ciągłej eksploatacji - 9.400 zł lub zamienie. Wegny, tel. 071/381-92-05, 0504/11-35-36

**FOTO CITROEN JUMPER**, 1994 r., 238 tys. km, 2500 cm, turbo D, biały, bez wypadku, 1 właściciel, RO, wspom. kier., lad. 1600 kg, skrzyniowy o ci. 340 m - 15.500 zł. Drezdenko, tel. 0604/43-92-38 1187WJCHF

**CITROEN JUMPER MAXI**, 1995 r., 260 tys. km, 2500 cm, diesel, biały, stan silnika i blacharki dobry, bez korozji - 11.000 zł. Ostrow Wielkopolski, tel. 062/762-21-76, 0694/87-69-28

**CITROEN JUMPER DOKA**, 1996 r., 2500 cm, diesel, biały, zarejestr., podwójna kabina, 7-osob., skrzynia lad. - 17.500 zł. Trzebnica, tel. 0502/42-49-92

**FOTO CITROEN JUMPER PANORAMA**, 1998 r., 2500 cm, TDI, bordowy, klimatyzacja, wspomaganie kier., 5-osobowy, wypięczone boki, podłokietniki do każdego fotele, czyste osobowe oddzielone od części bagażowej oryginalną ścianą grodzową, zarejestrowany, w kraju od 06.2005 r., - 21.800 zł. Zabkowice Śląskie, tel. 0601/37-47-22, 0695/52-97-29 www.domar.autogielda.pl K77729378

**FOTO CITROEN JUMPER**, 2000 r., 250 tys. km, 2500 cm, diesel, biały, wspom. kierownicy, stan bdb - 21.900 zł. Wałbrzych, tel. 074/842-55-50, 0607/15-20-09 www.vegacar.autogielda.pl K7776808

**CITROEN JUMPER**, 2000 r., 1900 cm, diesel, wersja angielska, stan bdb, blaszak - 9.000 zł. Piechochy, powiat jeleniogórski, tel. 0723/77-64-21 lub Anglia, 0044/77-16-35-71-31

**FOTO CITROEN JUMPER**, 2001 r., 230 tys. km, 2800 cm, HDI, biały, 1 rejestracja w 2002 r., kupiony w salonie w Polsce, 1 właściciel, maks. długi wysoki, 3 mejsca, zarejestrowany, wspomaganie kierownicy, blaszak - 23.000 zł netto. Wałbrzych, tel. 0601/47-39-99 1187RJ3K7

**CITROEN JUMPER**, 2001 r., 176 tys. km, 1900 cm, diesel, granalowy, bez wypadku, krótki, maks. wysoki, wspom., 3-osobowy, blaszak, udukm, przebieg, stan bdb - 13.900 zł. Rawicz, tel. 0782/02-00-33

**CITROEN JUMPER 18 MAXI**, 2001/02 r., 300 tys. km, 2800 cm, HDI, biały, największy, el. szyby, kota 16", immobilizer, ścianka celną, nowe opony, zarejestr., opłaca, faktura, stan bdb, kupujący zwolniony z opłaty skarbowej - 14.900 zł. Kłodzko, tel. 0601/62-21-37

**CITROEN JUMPER**, 2002 r., 130 tys. km, 2500 cm, diesel, biały, podwyższony, średniociąg, 3-osobowy, zarejestr. jako ciężar., wspom. kierownicy, po wymianie paska rozrządu - 16.500 zł lub zam. na osobowy diesel. Kalisz, tel. 062/763-12-23, 0889/01-24-86, 0698/17-34-95

**CITROEN JUMPER**, 2002 r., 192 tys. km, 2800 cm, HDI, biały, maks. długi i wysoki, ABS, 2 airbagi, el. szyby i lusterka, z zamek, czujnik cofania, wspom. kierownicy, 3-osobowy, nowy model, zarejestr., blaszak - 32.000 zł. Koźuchów, powiat nowosolski, tel. 0661/43-12-79

**FOTO CITROEN JUMPER**, 2004 r., 189 tys. km, 2200 cm, HDI, zielony, 1 rejestracja w 2005 r., 9-osobowy, wspom. kier., RO z CD, Mul-T-LoK, ABS, airbag, kupiony w salonie, 1 właściciel, serwisowany, stan bdb - 31.500 zł + VAT. Wałbrzych, tel. 074/842-55-50, 0607/15-20-09 www.vegacar.autogielda.pl K77726938

**CITROEN JUMPER**, 2007 r., 55 tys. km, 2200 cm, HDI 1200 KM, biały, bez wypadku, ABS, ESP, el. szyby i lusterka, z zamek, 2 airbagi, podwyższony, przedłużony, 6-bieg, na gwarancji, stan idealny - 54.900 zł. Miejska Górka, powiat rawicki, tel. 0516/05-25-44

**FOTO CITROEN JUMPY BLASZAK**, 2001 r., 109 tys. km, 1900 cm, diesel, biały, auto zarejestrowane w kraju, możliwość załatwienia kredytu (procedura uproszczona) - 9.900 zł. Przygodzice k. Ostrowa Wlkp. Tel. 0607/56-00-33, 0691/49-36-59 K76777828

**CITROEN JUMPY MAXI**, 2002 r., 160 tys. km, 2000 cm, HDI 109 KM, biały, klimat., 2 airbagi, el. szyby i lusterka, ABS, ASR, z zamek, wspom. kierownicy, ks. serwisowa, stan techn. bdb, bez wypadku, przycięgany do rejestr. opłacony - 14.900 zł. Lubin, tel. 0665/47-75-68

**DAF AE 5**, 1998 r., diesel, skrzyniowy, bez wypadku, wspom. kierownicy, kabina 3-osobowa, dl. skrzyni lad. 6.40 m, zarejestr. - 34.500 zł. Glubczyce, tel. 0604/23-74-84

**DAF 400**, 1991 r., 130 tys. km, 2500 cm, turbo D - 9.000 zł. Wrocław, tel. 0502/96-40-93

**DAF 400**, 1995 r., 2500 cm, turbo D, blaszak, stan db, nowe opony - 6.400 zł. Zabkowice Śląskie, tel. 0507/07-98-71

**DAF 45.160**, 1991 r., 450 tys. km, 6000 ccm, diesel, biały, skrzynia lad. o wym. 6.6x2.1 m, stan db, f-ra zakupu, przygotowany do rejestr. - 11.900 zł. Ślawa, powiat wschowski, tel. 0660/68-75-68

**FOTO DAF 45.180 E12 SUPER**, 2003 r., 5880 cm, diesel, biały, bez wypadku, zarejestrowany, ABS, z zamek, el. szyby, el. lusterka, klimatyzacja, kola bliźniacze, planekda, wspom. kier., Webaslo, kabina sypialna, wymiary skrzyni 7.2x2.47x2.6, na 17 przedl, DMC 12 t, w ciągłej eksploatacji, ważny przegląd i OC - 88.000 zł. Wrocław, tel. 0609/62-96-88, 0609/62-96-89 1187TKT3M

**DAF 85 CF 430**, 2002 r., 476 tys. km, biały, sypialnia Glob, SK Euro 3, 3 osie, druga podnoszona, skrzynia ZF, z Anglii, olarytne wylę słupek, jezda, 2 w kraju, młd. pomoc w załatwieniu części i przedłakda - 34.800 zł. Głogowa, powiat ostrowski, tel. 0697/69-29-56

**FOTO DAF 95 XF 380**, 1998 r., 870 tys. km, 12600 cm, diesel, 380 KM, czerwony, 1 rejestracja w 1999 r., ciągnik siodłowy, ABS, szyberdach, hydraulika, wspomaganie kier., ogrzew. Webaslo, wysoki, na poduszczkach, kabina sypialna, 2 łóżka, blokada mostu, kupiony w salonie, 1 właściciel - 66.000 zł + VAT. Wałbrzych, tel. 074/842-55-50, 0607/15-20-09, 0603/39-95-08 www.vegacar.autogielda.pl K77726798

**DODGE RAM 1500 PICK-UP**, 1998 r., 225 tys. km, 3900 cm, V6, biały, sprostowany, skrzynia biegów automatic, napęd na 1 os, 12, 127 V100 km, klimatyzacja, stan bdb - 16.500 zł. Luban, tel. 0604/37-36-29

**FOTO FIAT DOBLO**, 2001 r., 76 tys. km, 1200 cm, benzyna, czerwony, 1 właściciel, kupiony w salonie w 11.2001 r., kpl. dokumentacja, bez wypadku, wspom. kierownicy, airbag, el. szyby, z zamek, immb., RO z CD, stan bdb, zarejestrowany jako 2-osobowy - 11.900 zł. Wrocław, tel. 0608/10-12-15 K77718928

**FIAT DOBLO**, 2001 r., 184 tys. km, 1900 cm, diesel, niebieski, klimat., el. szyby, drzwi rozsuwane z 2. stron, GPS, alarm, wspom. kierownicy - 16.900 zł. Gosylin, powiat polkowicki, tel. 0602/15-32-84, 0515/20-68-52

**CITROEN DOBLO**, 2001 r., 148 tys. km, 1300 cm, 16V, bordowy metalik, wspomaganie, centralny zamek, ABS, 2 poduszki powietrzne, el. otw. szyby, halogeny, alum. felgi, uchylnie szyby tylnie, klimatyzacja, 5-osobowy, lad. 500 kg, w kraju od pół roku, bez wypadku + kola zimowe - 14.500 zł. Zabkowice Śląskie, tel. 0664/40-26-87, 0693/34-57-77

**FOTO FIAT DOBLO**, 2004 r., 117 tys. km, 1910 cm, iTD, biały, ABS, z zamek, el. szyby, el. lusterka, 2-osobowy, wspom. kier., 101 KM, lad. 790 kg, 2-osioy, EBS, ASR, drzwi odsuwane, zarej. w Polsce, stan idealny, pełne wyposażenie oprócz klimatyzacji, ks. serwisowa, na gwarancji - 18.900 zł netto, kredyt i leasing na miejscu. Wolsztyn, tel. 068/347-19-42, 0608/41-09-11 www.autocentrum-widnica.autogielda.pl K77727668

**FOTO FIAT DOBLO FURGON**, 2005/06 r., 26 tys. km, 1300 cm, iTD, czerwony, immb., ABS, wspom. kier., airbag, RO z CD, bez wypadku, garażowany, kpl. dokumentacja, kupiony w salonie, 1 właściciel, stan idealny, faktura VAT - 28.900 zł. Możliwy leasing. Lubin, tel. 076/727-76-40, 0606/85-24-75 K7778708

**FIAT DUCATO**, 1986 r., 220 tys. km, 2500 cm, diesel, granalowy met., 2-osobowy, 5-bieg., skrzyniowy, wym. 420x195 cm, zarejestr., stan db - 7.900 zł. Jelenia Góra, tel. 0514/20-09-18

**FIAT DUCATO**, 1987 r., 2500 cm, diesel, skrzyniowy o wym. 4x2 m, z burtami, zarejestr. - 8.200 zł. Kowary, powiat jeleniogórski, tel. 0514/20-09-18

**FIAT DUCATO MAXI**, 1991 r., 2500 cm, diesel, niebieski, zarejestr., po rem. blacharki, stan silnika db, lad. 1740 kg - 2.500 zł. Jelenia Góra, tel. 0604/89-93-03, 0698/70-72-99

**FIAT DUCATO**, 1992 r., 2500 cm, skrzyniowy - 3.500 zł. Szprotawa, powiat zagański, tel. 0501/57-55-23 Q00218808

**FIAT DUCATO**, 1992 r., 140 tys. km, 2500 cm, diesel, 3-osobowy, skrzyniowy, aluburty, hak, RM + głośniki, stan bdb, wspom. kierownicy, długa skrzynia lad. - 7.800 zł + opłaty. Zgorzelec, tel. 0518/21-09-10

**FIAT DUCATO**, 1993 r., 1900 cm, TDI, biały, 1 właśc., kupiony w salonie, skrzyniowy, alum. burły, planekda o wym. 270x200 cm, hak, 3-osobowy, zabudany, ekonomiczny, zarejestr., faktura - 9.600 zł lub zamienie. Kłodzko, tel. 074/868-45-51, 0603/74-62-58

**FIAT DUCATO**, 1993 r., 2500 cm, diesel, biały, po lakierowaniu, stan db - 6.200 zł. Środa Śląska, tel. 0723/34-67-34

**FIAT DUCATO** skrzyniowy, 1994 r., 238 tys. km, 2500 cm, diesel, biały, nowy model, sprostowany, wspomaganie kierownicy, hak, burty aluminiowe, wymiary skrzyni 3 m x 2 m - 11.500 zł. Luban, tel. 0504/58-48-58 Z00K04983

**FIAT DUCATO**, 1994 r., 158 tys. km, podwójna kabina, wspom. kierownicy - 8.800 zł + opłaty. Krobica, tel. 065/571-12-33, 0601/07-14-82

**FIAT DUCATO**, 1994 r., 235 tys. km, 2500 cm, diesel, biały, nowy model, maks. wysoki i długi, 1 właśc., w kraju, karta pojazdu, ważne przeglądy i OC, wspom. kierownicy, hak, agregat chłodniczy wewnętrzny - sprawnny, karta pojazdu, stan lech i wizualny bdb - 9.800 zł. Leszno, tel. 0600/60-66-93

**FIAT DUCATO**, 1994 r., 210 tys. km, 2500 cm, turbo D, podwójna kabina, wspom. kierownicy, aluburty, hak - 10.500 zł + opłaty. Złotoryja, tel. 0609/62-00-37

**FIAT DUCATO MAXI**, 1995 r., 216 tys. km, 2500 cm, TDI, biały, nowy model, 3-osobowy, alum. burły, hak, ekonomiczny, zabudany, zarejestr., stan bdb - 14.600 zł lub zamienie. Kłodzko, tel. 074/868-45-51, 0603/74-62-58

**FIAT DUCATO**, 1995 r., 160 tys. km, 2500 cm, TDI, biały, nowy model, 3-osobowy, alum. burły, hak, ekonomiczny, zabudany, zarejestr., stan bdb - 14.600 zł lub zamienie. Kłodzko, tel. 074/868-45-51, 0603/74-62-58

**FIAT DUCATO**, 1995 r., 197 tys. km, 1900 cm, diesel, wiśniowy, 3-osobowy, niski, krótki, blaszak, ważne przeglądy i OC, nowe paski filtry, olej, oryginalny przebieg, ks. serwisowa, sprostowany z Niemiec w styczniu 2008 r. - 12.700 zł. Kłodzko, tel. 0605/44-85-50 0601/07-14-82

**FIAT DUCATO MAXI**, 1995 r., 244 tys. km, 2500 cm, diesel, biały, nowy model, największy, wspom. kierownicy, własc. niepalący, lad. 1450 kg, stan idealny - 17.900 zł. Legnica, tel. 0601/87-66-96

**FIAT DUCATO MAXI**, 2001 r., 2800 ccm, iTD, 1 właśc., bez wypadku, klimat., airbag, niski, krótki, wspom. kierownicy, własc. niepalący, lad. 1450 kg, stan idealny - 17.900 zł. Legnica, tel. 0601/87-66-96

**FIAT DUCATO MAXI**, 2001 r., 2800 ccm, iTD, 1 właśc., bez wypadku, klimat., airbag, niski, krótki, wspom. kierownicy, własc. niepalący, lad. 1450 kg, stan idealny - 17.900 zł. Legnica, tel. 0601/87-66-96

**FIAT DUCATO MAXI**, 2001 r., 2800 ccm, iTD, 1 właśc., bez wypadku, klimat., airbag, niski, krótki, wspom. kierownicy, własc. niepalący, lad. 1450 kg, stan idealny - 17.900 zł. Legnica, tel. 0601/87-66-96

**FIAT DUCATO DOKA**, 1995 r., 180 tys. km, 2500 cm, diesel, bordowy, wspom., 7-osobowy, lad. 900 kg, aluburty, wym. skrzyni lad. 3.2x2.0 m, 4-drzwiowy, hak, oryg. przebieg, spr. zaw., zarejestr., nowy model, przegląd i OC do 07.2009 r. - 13.800 zł lub zamienie na osobowy. Wrocław, tel. 0886/59-80-45

**FIAT DUCATO MAXI**, 1995/96 r., 2500 cm, TDI, 116 KM, biały, największy, nowy model, wspom. kierownicy, ścianka celną, immobilizer, zarejestr., opłacony, do poprawek - 6.600 zł. Kłodzko, tel. 0601/62-21-37

**FIAT DUCATO**, 1996 r., 177 tys. km, 2500 cm, diesel, biały, skrzynia o wym. 4,20 x 1,80 m, burły aluminiowe, stan idealny, zarejestrowany - 15.900 zł. Kłodzko, tel. 0691/63-33-30

**FIAT DUCATO MAXI**, 1996 r., 170 tys. km, 2500 cm, TDI, biały, 1 właśc. w kraju, z zamek, wspom. kierownicy, el. lusterka i szyby, 3-osobowy, hak, ważne przeglądy i OC do 12.2009 r. - 15.000 zł lub zamienie. Kłodzko, tel. 074/868-45-51, 0603/74-62-58

**FIAT DUCATO**, 1996 r., 123 tys. km, 2500 cm, diesel, skrzyniowy - 15.800 zł. Krobica, tel. 065/571-12-33, 0601/07-14-82

**FIAT DUCATO MAXI**, 1996/97 r., 2500 cm, diesel, 80 KM, biały, największy, immobilizer, ścianka celną, zarejestr., opłacony, do poprawek blacharskich - 5.900 zł. Kłodzko, tel. 0601/62-21-37

**FIAT DUCATO**, 1996/97 r., 2500 cm, TDI, skrzyniowy o wym. 425x200 cm, alum. burły, spoiler dachowy, 3-osobowy, zarejestr., nowa planekda, faktura - 15.600 zł, możliwe raty. Wałbrzych, tel. 0604/62-70-89

**FIAT DUCATO MAXI**, 1997 r., 2500 cm, diesel, bez wypadku, garażowany, wspomaganie kierownicy, nowy akumulator, blaszak, nowe amortyzatory, larcza sprężelga i docisk sprężelga, RO, pokrowce zagłówki, aktualny przegląd i OC, zabudany - 11.300 zł lub zamienie. Kłodzko, tel. 0721/28-57-89

**FIAT DUCATO**, 1997/98 r., 2500 cm, diesel, oryg. zabudowa, wyrwał do tyłu, nieeksploatowany w kraju, zarejestr., opłacony - 19.900 zł, możliwe raty. Wałbrzych, tel. 0604/62-70-89

**FIAT DUCATO DOKA**, 1998 r., 147 tys. km, 2800 cm, TDI, biały, spr. zaw., stan bdb, ks. serwisowa, nowe opony, 7-osobowy, skrzynia lad., aluburty, 4-drzwiowy - 18.200 zł. Nysa, tel. 077/433-08-46, 0502/53-53-11

**FIAT DUCATO**, 1998 r., 2500 cm, TDI, kontener, zarejestr. - 19.600 zł lub zamienie. Ciepłowoje, powiat ząbkowski, tel. 0500/22-93-43

**FIAT DUCATO**, 1998 r., 192 tys. km, 2800 cm, iTD, bordowy, długi, wysoki, sprostowany, zarejestrowany, atrakcyjny wygląd, stan techniczny bardzo dobry Kłodzko, tel. 0880/91-67-57

**FIAT DUCATO MAXI**, 1998 r., 203 tys. km, 2800 cm, iTD, 122 KM, w kraju od roku - 16.500 zł. Stronie Śląskie, powiat kłodzki, tel. 0608/74-11-51

**FIAT DUCATO**, 1998 r., 1900 cm, TDI, biały, zarejestr. - 7.500 zł. Wąsosz, powiat górowski, tel. 0607/78-08-20

**FIAT DUCATO**, 1998 r., 170 tys. km, 1900 cm, turbo D, biało-czerwony, bez wypadku, 9 miejsc, cały oszklony, el. szyby, el. lusterka, z zamek, stan bdb, niedawno sprostowany - 17.900 zł. Wrocław, tel. 0501/05-20-80, 0607/55-08-00

**FIAT DUCATO MAXI**, 1999 r., 170 tys. km, 2800 cm, iTD, 122 KM, biały, 3-osobowy, hak, wspom. kierownicy, zarejestr., stan bdb - 17.000 zł lub zamienie. Kłodzko, tel. 074/868-45-51, 0603/74-62-58

**FIAT DUCATO MAXI**, 1999 r., 300 tys. km, 2800 cm, diesel, 90 KM, biały, największy, wolnossący, ścianka celną, bagażnik dachowy, wzmacniane rowy, zarejestr., opłacony, stan db - 9.900 zł. Kłodzko, tel. 0601/62-21-37

**FIAT DUCATO MAXI**, 1999 r., 240 tys. km, 2800 cm, diesel, biały, wspom. kierownicy, el. szyby, z zamek, RO, alarm + pilot, hak, zabudany, bez korozji - 16.600 zł. Legnica, tel. 0880/96-75-03

**FIAT DUCATO MAXI**, 1999 r., 2800 cm, TDI, biały, maks. wysoki, długi, 3-osobowy, nieeksploatowany w kraju, el. szyby, w kraju od niedawna, nowy silnik, bez wypadku, opłacony, faktura, do rejestr. - 14.100 zł, możliwe raty. Wałbrzych, tel. 0604/62-70-89

**FIAT DUCATO**, 1999 r., 2800 cm, TDI, platforma do przewozu samochodów o wym. 455x220 cm, z blachy tylnowej, nowa wagaorka o udźw. 4.5 t, el. lusterka i szyby, z zamek, airbag, hak, nowy silnik, zarejestr., opłacony, stan bdb, faktura - 23.900 zł, możliwe raty lub zamienie. Wałbrzych, tel. 0604/62-70-89

**FIAT DUCATO MAXI**, 1999/00 r., 177 tys. km, 2800 cm, diesel, biały, kupiony w salonie, 3-osobowy, wspom. kierownicy, zabudany, zarejestr. -



**FOTO IVECO EUROARGO**, 2003 r., 5880 cm, biały, bez wypadku, zarejestrowany, ABS, el. szyby, el. lusterka, klimatyzacja, wspom. kier., webasto, kabina sypialna, relarder, wymiary skrzyni 7.2x2.47x2.5 m, na 18 palet, DMC 15 t, plandeka - 69 990 zł. Wrocław, tel. 0609/62-96-88, 0609/62-96-89 1187TKT3E

**IVECO 120E18 EUROARGO**, 1998 r., 420 tys. km, 5681 cm, biały, kontener 7.6 m, z windą, DMC 14 t, 11.5 l, melbówóz, stan bdb - 34.000 zł lub zamienie na większy skrzyniowy. Lubin, tel. 076/724-63-71, 0609/83-14-04

**IVECO 120E230 EUROARGO**, 1998 r., 5861 cm, biały, ład. 6 t, wym. skrzyni ład. 7.8x2.45x2.6 m, 2 osie 8 biegów, 6-cylindrowy, plandeka, Webasto, w ciąglej eksploatacji, zadbane - 30.000 zł, woj. dolnośląskie, tel. 071/313-12-35, 0605/24-32-98

**IVECO 15C13 DAILY**, 2002 r., 297 tys. km, 2800 ccm, 130 KM, 6-bieg, bliźniacze koła, winda, sprowadzony, przetłumaczona dokumentacja, stan bdb, **PILNIE!** - 31.000 zł. Wrocław, tel. 0501/61-19-19, 0693/66-72-79 po godz. 15 W01527988

**FOTO IVECO 180-25**, 1992 r., 200 tys. km, diesel, spr. z Austrii, stan techniczny i wizualny idealny, oryginalny przebieg, książka serwisowa, wyrotka na 3 strony Meiler, możliwość sprzedaży wraz z przyczepą wyrotką na 3 strony z 2001 r. - 77 000 zł korzystne warunki finansowania. Głucholazy, powiat nyski, tel. 0600/110-63-06, Austria, 0043/66-49-92-36-03 K77620458

**IVECO 240-361**, 1991 r., 13798 ccm, diesel, niebieski, ładowność zestawu 22.5 tony (przyczepa + samochód), HDS Hiab 140K po remoncie, cena zestawu - 69.000 zł + VAT (możliwość leasingu). Ostrzeszów, tel. 0602/55-82-09 w godz. 7-17, 0604/05-43-22 1187RWPLC

**IVECO 30-8**, 1992 r., biały, w ciąglej eksploatacji - 7.000 zł. Brzeg, tel. 0500/56-94-89

**IVECO 340E34**, 1995 r., 500 tys. km, 8x4, wyrotka, wyrotki Meller, 3x5, blokady mostów, nowe opony, stan bdb, w ciąglej eksploatacji - 110.000 zł. Wrocław, tel. 0504/27-01-26

**FOTO IVECO 35-10**, 1991 r., 2500 ccm, 77 KM, dop. masa całkowita 8.500 kg - 9.800 zł. Wrocław, tel. 0602/23-47-22, 071/325-36-77 K77713428

**IVECO 35-10**, 1995/96 r., 2500 ccm, turbo D, biały, kontener o wym. 410x200x200 cm, bliźniacze koła, wspom. kierownicy, zadbane, zarejestr., opłacony - 8.100 zł. Kłodzko, tel. 0601/62-21-37

**IVECO 35-10 DAILY**, 1997 r., 2800 ccm, żółty, zarejestrowany, duża platforma o wymiarach 4.2x2.2 m, po demontażu górnej części kontenera, bardzo dobry na autolawę, podłoga z płyty, długi rozstaw osi 4 m, bliźniacze koła, oryg. kabina, długość od kabiny do tylnej osi 3 m, dł. ramy od kabiny 4 m - 14.900 zł lub zamienie na przyczepę lawetę lub samochód. Bolesławiec, tel. 0602/23-29-81

**IVECO 35-12 MAXI**, 2004 r., 2300 ccm, biały, wym. 460x210x180 cm, ład. 1400 kg, stan bdb - 30.800 zł. Świebodzice, powiat świdnicki, tel. 0606/82-01-22

**FOTO IVECO 35-12**, 2005 r., 100 tys. km, biały, bez wypadku, pełna dokumentacja, sprowadzony, zarejestrowany, ABS, blaszak, el. szyby, podwyższony, RO, wspom. kier. - 47.000 zł. Zielonka, tel. 0606/26-55-84 11877FKP

**IVECO 35-13 DAILY**, 2001 r., 270 tys. km, 2800 ccm, TDI 130 KM, biało-żółty, kontener wym. 4.2x2.1x2.2 m, winda Zepro, UDT na 2 lata, dmc 3.5 t, 6-bieg, bliźniacze koła, 2 kpl. kół (z tyłu i z przodu), ABS, ABD, EBD, wspom. kierownicy, el. szyby, el. lusterka, pneumatyczny fotel kierowcy, palecjak - 43.450 zł. Jelcz-Laskowice, tel. 069/183-03-46

**IVECO 35-8 DAILY**, 1993/94 r., 2500 ccm, diesel, kontener-chłodnia z agregatem, kabina bliźniacze, wspom. kierownicy, nowe opony, na kal. B prawa jazdy, zarejestr., możliwa sprzedaż bez kontenera - 9.500 zł, możliwe raty lub zamienie. Wałbrzych, tel. 0604/62-70-89

**IVECO 35-11**, 2001 r., 180 tys. km, 2800 ccm, TDI, czerwony, wysoki, średni, c. zamek, RO, 3-osobowy, pełne wyposaż. elektr. - 24.000 zł + opłaty. Gromadka, powiat bolesławicki, tel. 0691/60-19-32

**IVECO 35C13 DAILY MAXI**, 2000 r., 290 tys. km, 2800 ccm, TDI, pomarańczowo-biały, wspom. kierownicy, ABS, EBD, airbag, tempomat, el. lusterka, podkietnik, pneumatyczny fotel kierowcy, 3-osobowy, blaszak, dl. skrzyni ład. 6 m, stan bdb - 23.900 zł możliwe raty. Chojnów, powiat legnicki, tel. 0600/25-43-55

**IVECO 35C13**, 2000 r., 2800 ccm, TDI 125 KM, biały, kontener, winda załad., bliźniacze koła, zarejestr. do 3.5 t, el. szyby, RO z CD, pompowane fotela i właśc. zarejestr. karta pojazdu, ważne przebiegi i OC - 28.800 zł lub zamienie. Trzebnica, tel. 0886/77-77-87, 0790/53-50-43

**IVECO 35C13 MAXI**, 2001 r., 315 tys. km, 2800 ccm, TDI, biały, bliźniacze koła, opony zimowe, wspom. kierownicy, ABS, airbagi, RO, podgrz. lusterka, część ładunkowa 4.6 m, sprow., stan bdb - 29.900 zł. Chojnów, powiat legnicki, tel. 0600/25-43-55

**IVECO 35C13 DAILY MAXI**, 2003 r., 283 tys. km, 2800 ccm, TDI, 130 KM, biały, maks. długi i wysoki, bliźniacze koła, ABS, ABD, EBD, el. szyby i lusterka podgrzewane, tempomat, airbag, 3-osobowy, na kal. prawa jazdy B, zarejestr. - 40.000 zł. Kozuchów, powiat nowosolski, tel. 0661/43-12-79

**FOTO IVECO 35C14**, 2006 r., 2988 cm, biały, bez wypadku, kupiony w kraju i właśc. zarejestr. ABS, el. szyby, plandeka, wspom. kier., podana cena odstępu, pozostaje 12 rat po 1080 € CHF + cena wykopu 3941.01 CHF, stan bdb, dodatkowa pióra, wym. skrzyni 4.35x2.15x2.40 m, na 8 palet, DMC 1.51 - 35.000 zł. Wrocław, tel. 0609/62-96-88, 0609/62-96-89 1187TKT3A

**FOTO IVECO 35C15 SUPER**, 2007 r., 2998 cm, diesel, biały, bez wypadku, kupiony w kraju, pełna dokumentacja, i właśc. ABS, el. szyby, el. lusterka, klimat, koła bliźniacze, plandeka, wspom. kier., Webasto, wym. skrzyni 4.55x2.14x2.4 m, na 8 palet, cena odstępu - pozostało 31 rat po 2607.09 zł + 960 zł wykopu - 20.000 zł. Wrocław, tel. 0609/62-96-88, 0609/62-96-89 1187TKT3A

**IVECO 35S12 MAXI**, 2003 r., 2300 ccm, TDI, pełne wyposażenie - 35.500 zł. Nysa, tel. 077/433-06-88

**FOTO IVECO 35S12 MAXI**, 2004 r., 160 tys. km, 2300 ccm, HPI, czerwony, stan b. dobry, blaszak, wewnątrz balkon z miejscem do spania, skrzynia obita i ocieplona - czysta, 3 komplety kluczyków z c. zamkiem w kluczyku, zarejestrowany na 3 osoby, C-brzd., oszczędny, 10/1100 km - 38.500 zł netto + VAT od faktury, do uzgodnienia. Oleśnica, tel. 0501/55-44-25 1187RXAL

**IVECO 35S13V MAXI**, 2001 r., 200 tys. km, 2800 ccm, TDI, biały, ABS, poduszka pow., nawigacja, 3-osobowy, maks. przedłużony i podwyższony, stan idealny, sprow. z Niemiec, gotowy do rejestracji - 26.500 zł. Kalisz, tel. 0889/46-17-95

**IVECO 35S14 MAXI**, 2007/08 r., 17 tys. km, oryg. przebieg, i właśc., sprow. z Niemiec, gotowy do rejestr. - 65.000 zł Chomiąże, tel. 0506/02-64-20, 0662/21-86-14

**IVECO 38C13**, 2002 r., 172 tys. km, 2800 ccm, JTD, biały, ABS, poduszka pow., RO, el. szyby, 3-osobowy, maks. przedłużony i podwyższony, na 3.5 t, na bliźniaczych kołach, sprow. z Niemiec, gotowy do rejestracji - 32.500 zł. Kalisz, tel. 0889/46-17-99

**IVECO 48E DAILY**, 2002 r., 180 tys. km, 2800 ccm, TDI, niebieski, el. szyby, 2 airbagi, ABS, 6-bieg, krótki, podwyższony, sprow. z Niemiec, zadbane, stan bdb - 25.900 zł. Legnica, tel. 0500/09-06-10

**FOTO IVECO 49-10**, 1998 r., 2800 ccm, dop. masa całkowita 5.000 kg - 10.000 zł. Wrocław, tel. 0602/23-47-22, 07/9325-36-77 K77713438

**IVECO 49-12 FURGON**, 1994 r., 2500 ccm, turbo D - 12.000 zł. Jarocin, tel. 0791/83-87-23

**IVECO 50C13 DAILY**, 2002 r., 380 tys. km, biały, ład. 3.5 t, wym. 6.2x2.45x2.6 m, 2 osie, 5-bieg, wspom., bliźniacze koła, kabina sypialna, Webasto, plandeka, ABS - 40.000 zł, woj. dolnośląskie, tel. 071/313-12-35, 0605/24-32-98

**FOTO IVECO 58-12**, 2000 r., 2800 ccm, 123 KM, dop. masa całkowita 6.000 kg, ładowność 3.200 kg, wymiary kontenera 4.2x2.3x2.25 m - 22.000 zł. Wrocław, tel. 0602/23-47-22, 071/325-36-77 K77713508

**IVECO 75E15 EUROARGO**, 2004/05 r., 4000 ccm, TDI, 150 KM, biały, bez wypadku, 3 osoby + kontener o wym. 605x245x238 cm, winda (ważny DT), na 15 europalet, nowy model, ABS, tempomat, pneumatyczny fotel kierowcy, ład. 2670 kg, DMC 7490 kg, serwisowany w ASO w Niemczech, Euro 3, spoiler, wspom. i reg. kierownicy, opłacony - 62.000 zł, możliwe raty i leasing. Lwówek Śl. Tel. 0602/76-82-98, 0603/74-73-17

**JELCZ 317 3W**, 1988 r., wyrotka, zarejestr. - 11.500 zł. Kłodzko, tel. 0603/79-77-51

**JELCZ 317**, 1991 r., ciągnik siodł. z nacząpą wyrotką prod. Zrebm, stan db, przygotowany do eksploatacji - 22.000 zł. Wrocław, tel. 0516/43-88-26

**JELCZ 422**, 1993 r., ciągnik siodł. z podnoszoną osią - 12.000 zł. Wrocław, tel. 0602/62-83-11

**KAMAZ 5511**, 1981 r., wyrotka, po rem. silnika, do małych prac w blacharskich - 14.500 zł - do negocjacji. Wrocław, tel. 0693/53-79-76

**KIA CERES**, 1997/98 r., 107 tys. km, 2400 ccm, diesel, niebieski, kupiony w salonie w kraju, i właśc., oplandekowany, 3-osobowy, ład. 1500 kg - 8.800 zł. Opole, tel. 077/441-15-55, 0600/01-23-90

**FOTO KIA K2500**, 2003 r., 112 tys. km, 2500 ccm, diesel, biały, kontener, i rejestracja w 2004 r., oryginalna zabudowa, wspom. kierownicy, kupiony w salonie, i właściciel, bez wypadku - 22.900 zł + VAT. Wałbrzych, tel. 074/842-55-50, 0607/15-20-09 www.vegacar.autogielda.pl K77726788

**LUBLIN**, 1994 r., 2400 ccm, diesel, skrzyniowy, stan blacharki bdb, ważne przebiegi i OC - 4.500 zł. Wrocław, tel. 0608/25-02-11

**LUBLIN**, 1994 r., 2400 ccm, diesel, czerwony, skrzyniowy, oplandekowany, zarejestr., ważne przebiegi i OC - 2.500 zł. Wrocław, tel. 0608/25-02-11

**LUBLIN**, 1995 r., 87 tys. km, biały, skrzyniowy, stan bdb - 4.900 zł. Międzybórz, tel. 062/785-62-74, 0695/83-87-26

**LUBLIN**, 1995 r., 190 tys. km, 2400 ccm, diesel, czerwony, izolermat, mały przebieg, stan bdb - 6.500 zł. Stronie Śląskie, powiat kłodzki, tel. 0722/30-67-10

**LUBLIN**, 1996 r., kontener, zarejestr. - 2.800 zł. Wrocław, tel. 0608/25-02-11

**LUBLIN 3304-11**, 1998 r., 2400 ccm, turbo D, żółty, brygadowy, furgon, po remoncie silnika, nowe serwo, blacharka do remontu - 5.500 zł. Pzsenko k. Świdnicy, tel. 0601/76-48-77 W01513488

**LUBLIN 3554**, 1998 r., 200 tys. km, 2400 ccm, TD, biały, aluminiowa skrzynia ład., plandeka, stan bdb - 14.000 zł. Prochowice, powiat legnicki, tel. 0506/39-27-02, 0660/28-40-50

**LUBLIN III**, 1998 r., 2400 ccm, TD, biały, stan db - 3.900 zł. Wrocław, tel. 0791/71-42-80

**LUBLIN II FURGON**, 1999 r., 7.500 zł. Tel. 0601/61-69-52 W01536818

**LUBLIN FURGON**, 1999 r., 2400 ccm, diesel, zielony, kabina 3-osobowa, ważne przebiegi i OC, oryg. lakier, ład. 1.2 t, zadbane - 7.100 zł. Radwanice, powiat wrocławski, tel. 071/311-71-38, 0606/70-83-22

**LUBLIN III**, 1999 r., turbo D, ład. 1.5 t - 7.800 zł. Wilkszyn, tel. 0696/44-54-19, 071/397-17-61

**LUBLIN II**, 1999/00 r., 160 tys. km, 2400 ccm, diesel, biały, 9-osobowy, oszklony do połowy, ścianka grodziowa, wspomaganie, zarejestrowany, do poprawek lakierskich - 4.700 zł. Kamieniec Żabkowicki, tel. 0668/03-45-60

**LUBLIN III**, 2000 r., turbo D, 9-osobowy, blaszak - 7.200 zł. Pleszew, tel. 0600/91-88-04

**MAGIRUS FURGON**, 1990 r., 2400 ccm, diesel, zielony, kabina 3-osobowa, ważne przebiegi i OC, oryg. lakier, ład. 1.2 t, zadbane - 7.100 zł. Radwanice, powiat wrocławski, tel. 071/311-71-38, 0606/70-83-22

**LUBLIN III**, 1999 r., turbo D, ład. 1.5 t - 7.800 zł. Wilkszyn, tel. 0696/44-54-19, 071/397-17-61

**LUBLIN II**, 1999/00 r., 160 tys. km, 2400 ccm, diesel, biały, 9-osobowy, oszklony do połowy, ścianka grodziowa, wspomaganie, zarejestrowany, do poprawek lakierskich - 4.700 zł. Kamieniec Żabkowicki, tel. 0668/03-45-60

**LUBLIN III**, 2000 r., turbo D, 9-osobowy, blaszak - 7.200 zł. Pleszew, tel. 0600/91-88-04

**MAGIRUS FURGON**, 1990 r., 2400 ccm, diesel, zielony, kabina 3-osobowa, ważne przebiegi i OC, oryg. lakier, ład. 1.2 t, zadbane - 7.100 zł. Radwanice, powiat wrocławski, tel. 071/311-71-38, 0606/70-83-22

**LUBLIN III**, 1999 r., turbo D, ład. 1.5 t - 7.800 zł. Wilkszyn, tel. 0696/44-54-19, 071/397-17-61

**LUBLIN II**, 1999/00 r., 160 tys. km, 2400 ccm, diesel, biały, 9-osobowy, oszklony do połowy, ścianka grodziowa, wspomaganie, zarejestrowany, do poprawek lakierskich - 4.700 zł. Kamieniec Żabkowicki, tel. 0668/03-45-60

**LUBLIN III**, 2000 r., turbo D, 9-osobowy, blaszak - 7.200 zł. Pleszew, tel. 0600/91-88-04

**MAGIRUS FURGON**, 1990 r., 2400 ccm, diesel, zielony, kabina 3-osobowa, ważne przebiegi i OC, oryg. lakier, ład. 1.2 t, zadbane - 7.100 zł. Radwanice, powiat wrocławski, tel. 071/311-71-38, 0606/70-83-22

**LUBLIN III**, 1999 r., turbo D, ład. 1.5 t - 7.800 zł. Wilkszyn, tel. 0696/44-54-19, 071/397-17-61

**LUBLIN II**, 1999/00 r., 160 tys. km, 2400 ccm, diesel, biały, 9-osobowy, oszklony do połowy, ścianka grodziowa, wspomaganie, zarejestrowany, do poprawek lakierskich - 4.700 zł. Kamieniec Żabkowicki, tel. 0668/03-45-60

**LUBLIN III**, 2000 r., turbo D, 9-osobowy, blaszak - 7.200 zł. Pleszew, tel. 0600/91-88-04

**MAGIRUS FURGON**, 1990 r., 2400 ccm, diesel, zielony, kabina 3-osobowa, ważne przebiegi i OC, oryg. lakier, ład. 1.2 t, zadbane - 7.100 zł. Radwanice, powiat wrocławski, tel. 071/311-71-38, 0606/70-83-22

**LUBLIN III**, 1999 r., turbo D, ład. 1.5 t - 7.800 zł. Wilkszyn, tel. 0696/44-54-19, 071/397-17-61

**LUBLIN II**, 1999/00 r., 160 tys. km, 2400 ccm, diesel, biały, 9-osobowy, oszklony do połowy, ścianka grodziowa, wspomaganie, zarejestrowany, do poprawek lakierskich - 4.700 zł. Kamieniec Żabkowicki, tel. 0668/03-45-60

**LUBLIN III**, 2000 r., turbo D, 9-osobowy, blaszak - 7.200 zł. Pleszew, tel. 0600/91-88-04

**MAGIRUS FURGON**, 1990 r., 2400 ccm, diesel, zielony, kabina 3-osobowa, ważne przebiegi i OC, oryg. lakier, ład. 1.2 t, zadbane - 7.100 zł. Radwanice, powiat wrocławski, tel. 071/311-71-38, 0606/70-83-22

**LUBLIN III**, 1999 r., turbo D, ład. 1.5 t - 7.800 zł. Wilkszyn, tel. 0696/44-54-19, 071/397-17-61

**LUBLIN II**, 1999/00 r., 160 tys. km, 2400 ccm, diesel, biały, 9-osobowy, oszklony do połowy, ścianka grodziowa, wspomaganie, zarejestrowany, do poprawek lakierskich - 4.700 zł. Kamieniec Żabkowicki, tel. 0668/03-45-60

**LUBLIN III**, 2000 r., turbo D, 9-osobowy, blaszak - 7.200 zł. Pleszew, tel. 0600/91-88-04

**MAGIRUS FURGON**, 1990 r., 2400 ccm, diesel, zielony, kabina 3-osobowa, ważne przebiegi i OC, oryg. lakier, ład. 1.2 t, zadbane - 7.100 zł. Radwanice, powiat wrocławski, tel. 071/311-71-38, 0606/70-83-22

**LUBLIN III**, 1999 r., turbo D, ład. 1.5 t - 7.800 zł. Wilkszyn, tel. 0696/44-54-19, 071/397-17-61

**LUBLIN II**, 1999/00 r., 160 tys. km, 2400 ccm, diesel, biały, 9-osobowy, oszklony do połowy, ścianka grodziowa, wspomaganie, zarejestrowany, do poprawek lakierskich - 4.700 zł. Kamieniec Żabkowicki, tel. 0668/03-45-60

**LUBLIN III**, 2000 r., turbo D, 9-osobowy, blaszak - 7.200 zł. Pleszew, tel. 0600/91-88-04

**MAGIRUS FURGON**, 1990 r., 2400 ccm, diesel, zielony, kabina 3-osobowa, ważne przebiegi i OC, oryg. lakier, ład. 1.2 t, zadbane - 7.100 zł. Radwanice, powiat wrocławski, tel. 071/311-71-38, 0606/70-83-22

**LUBLIN III**, 1999 r., turbo D, ład. 1.5 t - 7.800 zł. Wilkszyn, tel. 0696/44-54-19, 071/397-17-61

**LUBLIN II**, 1999/00 r., 160 tys. km, 2400 ccm, diesel, biały, 9-osobowy, oszklony do połowy, ścianka grodziowa, wspomaganie, zarejestrowany, do poprawek lakierskich - 4.700 zł. Kamieniec Żabkowicki, tel. 0668/03-45-60

**LUBLIN III**, 2000 r., turbo D, 9-osobowy, blaszak - 7.200 zł. Pleszew, tel. 0600/91-88-04

**MAGIRUS FURGON**, 1990 r., 2400 ccm, diesel, zielony, kabina 3-osobowa, ważne przebiegi i OC, oryg. lakier, ład. 1.2 t, zadbane - 7.100 zł. Radwanice, powiat wrocławski, tel. 071/311-71-38, 0606/70-83-22

**LUBLIN III**, 1999 r., turbo D, ład. 1.5 t - 7.800 zł. Wilkszyn, tel. 0696/44-54-19, 071/397-17-61

**LUBLIN II**, 1999/00 r., 160 tys. km, 2400 ccm, diesel, biały, 9-osobowy, oszklony do połowy, ścianka grodziowa, wspomaganie, zarejestrowany, do poprawek lakierskich - 4.700 zł. Kamieniec Żabkowicki, tel. 0668/03-45-60

**LUBLIN III**, 2000 r., turbo D, 9-osobowy, blaszak - 7.200 zł. Pleszew, tel. 0600/91-88-04

**MAGIRUS FURGON**, 1990 r., 2400 ccm, diesel, zielony, kabina 3-osobowa, ważne przebiegi i OC, oryg. lakier, ład. 1.2 t, zadbane - 7.100 zł. Radwanice, powiat wrocławski, tel. 071/311-71-38, 0606/70-83-22

**LUBLIN III**, 1999 r., turbo D, ład. 1.5 t - 7.800 zł. Wilkszyn, tel. 0696/44-54-19, 071/397-17-61

**LUBLIN II**, 1999/00 r., 160 tys. km, 2400 ccm, diesel, biały, 9-osobowy, oszklony do połowy, ścianka grodziowa, wspomaganie, zarejestrowany, do poprawek lakierskich - 4.700 zł. Kamieniec Żabkowicki, tel. 0668/03-45-60

**LUBLIN III**, 2000 r., turbo D, 9-osobowy, blaszak - 7.200 zł. Pleszew, tel. 0600/91-88-04

**MAGIRUS FURGON**, 1990 r., 2400 ccm, diesel, zielony, kabina 3-osobowa, ważne przebiegi i OC, oryg. lakier, ład. 1.2 t, zadbane - 7.100 zł. Radwanice, powiat wrocławski, tel. 071/311-71-38, 0606/70-83-22

**LUBLIN III**, 1999 r., turbo D, ład. 1.5 t - 7.800 zł. Wilkszyn, tel. 0696/44-54-19, 071/397-17-61

**LUBLIN II**, 1999/00 r., 160 tys. km, 2400 ccm, diesel, biały, 9-osobowy, oszklony do połowy, ścianka grodziowa, wspomaganie, zarejestrowany, do poprawek lakierskich - 4.700 zł. Kamieniec Żabkowicki, tel. 0668/03-45-60

**LUBLIN III**, 2000 r., turbo D, 9-osobowy, blaszak - 7.200 zł. Pleszew, tel. 0600/91-88-04

**MAGIRUS FURGON**, 1990 r., 2400 ccm, diesel, zielony, kabina 3-osobowa, ważne przebiegi i OC, oryg. lakier, ład. 1.2 t, zadbane - 7.100 zł. Radwanice, powiat wrocławski, tel. 071/311-71-38, 0606/70-83-22

**LUBLIN III**, 1999 r., turbo D, ład. 1.5 t - 7.800 zł. Wilkszyn, tel. 0696/44-54-19, 071/397-17-61

**LUBLIN II**, 1999/00 r., 160 tys. km, 2400 ccm, diesel, biały, 9-osobowy, oszklony do połowy, ścianka grodziowa, wspomaganie, zarejestrowany, do poprawek lakierskich - 4.700 zł. Kamieniec Żabkowicki, tel. 0668/03-45-60

**LUBLIN III**, 2000 r., turbo D, 9-osobowy, blaszak - 7.200 zł. Pleszew, tel. 0600/91-88-04

**MAGIRUS FURGON**, 1990 r., 2400 ccm, diesel, zielony, kabina 3-osobowa, ważne przebiegi i OC, oryg. lakier, ład. 1.2 t, zadbane - 7.100 zł. Radwanice, powiat wrocławski, tel. 071/311-71-38, 0606/70-83-22

**LUBLIN III**, 1999 r., turbo D, ład. 1.5 t - 7.800 zł. Wilkszyn, tel. 0696/44-54-19, 071/397-17-61

**LUBLIN II**, 1999/00 r., 160 tys. km, 2400 ccm, diesel, biały, 9-osobowy, oszklony do połowy, ścianka grodziowa, wspomaganie, zarejestrowany, do poprawek lakierskich - 4.700 zł. Kamieniec Żabkowicki, tel. 0668/03-45-60

**LUBLIN III**, 2000 r., turbo D, 9-osobowy, blaszak - 7.200 zł. Pleszew, tel. 0600/91-88-04

**MAGIRUS FURGON**, 1990 r., 2400 ccm, diesel, zielony, kabina 3-osobowa, ważne przebiegi i OC, oryg. lakier, ład. 1.2 t, zadbane - 7.100 zł. Radwanice, powiat wrocławski, tel. 071/311-71-38, 0606/70-83-22

**LUBLIN III**, 1999 r., turbo D, ład. 1.5 t - 7.800 zł. Wilkszyn, tel. 0696/44-54-19, 071/397-17-61

**LUBLIN II**, 1999/00 r., 160 tys. km, 2400 ccm, diesel, biały, 9-osobowy, oszklony do połowy, ścianka grodziowa, wspomaganie, zarejestrowany, do poprawek lakierskich - 4.700 zł. Kamieniec Żabkowicki, tel. 0668/03-45-60

**LUBLIN III**, 2000 r., turbo D, 9-osobowy, blaszak - 7.200 zł. Pleszew, tel. 0600/91-88-04

**MAGIRUS FURGON**, 1990 r., 2400 ccm, diesel, zielony, kabina 3-osobowa, ważne przebiegi i OC, oryg. lakier, ład. 1.2 t, zadbane - 7.100 zł. Radwanice, powiat wrocławski, tel. 071/311-71-38, 0606/70-83-22

**LUBLIN III**, 1999 r., turbo D, ład. 1.5 t - 7.800 zł. Wilkszyn, tel. 0696/44-54-19, 071/397-17-61

**LUBLIN II**, 1999/00 r., 160 tys. km, 2400 ccm, diesel, biały, 9-osobowy, oszklony do połowy, ścianka grodziowa, wspomaganie, zarejestrowany, do poprawek lakierskich - 4.700 zł. Kamieniec Żabkowicki, tel. 0668/03-45-60

**LUBLIN III**, 2000 r., turbo D, 9-osobowy, blaszak - 7.200 zł. Pleszew, tel. 0600/91-88-04

**MAGIRUS FURGON**, 1990 r., 2400 ccm, diesel, zielony, kabina 3-osobowa, ważne przebiegi i OC, oryg. lakier, ład. 1.2 t, zadbane - 7.100 zł. Radwanice, powiat wrocławski, tel. 071/311-71-38, 0606/70-83-22

**LUBLIN III**, 1999 r., turbo D, ład. 1.5 t - 7.800 zł. Wilkszyn, tel. 0696/44-54-19, 071/397-17-61

**LUBLIN II**, 1999/00 r., 160 tys. km, 2400 ccm, diesel, biały, 9-osobowy, oszklony do połowy, ścianka grodziowa, wspomaganie, zarejestrowany, do poprawek lakierskich - 4.700 zł. Kamieniec Żabkowicki, tel. 0668/03-45-60

**LUBLIN III**, 2000 r., turbo D, 9-osobowy, blaszak - 7.200 zł. Pleszew, tel. 0600/91-88-04

**MAGIRUS FURGON**, 1990 r., 2400 ccm, diesel, zielony, kabina 3-osobowa, ważne przebiegi i OC, oryg. lakier, ład. 1.2 t, zadbane - 7.100 zł. Radwanice, powiat wrocławski, tel. 071/311-71-38, 0606/70-83-22

**LUBLIN III**, 1999 r., turbo D, ład. 1.5 t - 7.800 zł. Wilkszyn, tel. 0696/44-54-19, 071/397-17-61

**LUBLIN II**, 1999/00 r., 160 tys. km, 2400 ccm, diesel, biały, 9-osobowy, oszklony do połowy, ścianka grodziowa, wspomaganie, zarejestrowany, do poprawek lakierskich - 4.700 zł. Kamieniec Żabkowicki, tel. 0668/03-45-60

**LUBLIN III**, 2000 r., turbo D, 9-osobowy, blaszak - 7.200 zł. Pleszew, tel. 0600/91-88-04

**MAGIRUS FURGON**, 1990 r., 2400 ccm, diesel, zielony, kabina 3-osobowa, ważne przebiegi i OC, oryg. lakier, ład. 1.2 t, zadbane - 7.100 zł. Radwanice, powiat wrocławski, tel. 071/311-71-38, 0606/70-83-22

**LUBLIN III**, 1999 r., turbo D, ład. 1.5 t - 7.800 zł. Wilkszyn, tel. 0696/44-54-19, 071/397-17-61

**LUBLIN II**, 1999/00 r.,



**MERCEDES SPRINTER 413, 2001/02 r.**, 195 tys. km, 2200 ccm, CDI 130 KM, biały, kontener, dl. 4,2 m, bez wypadku - 38 500 zł. Rawicz, tel. 0518/18-44-35

**MERCEDES SPRINTER MAXI, 2001/02 r.**, 2200 ccm, CDI, maks. wysoki, długi, największy, zarejestrowany, opony zimowe, stan db, faktura - 24 500 zł, możliwe raty. Walbrzych, tel. 0604/62-70-89

**FOTO MERCEDES SPRINTER FURZON, 2002 r.**, 220 tys. km, 2200 ccm, CDI, biały, wspomaganie kier., maks. wysoki, maks. długi, drzwi rozsuwane z obu stron, dodatkowy podgrzewacz paliwa, korektor siły hamowania, immobilizator, obrotomierz, stan silnika i blacharki bdb, dop. masa cała 3500 kg, zarejestrowany, faktura VAT, cena netto - 34 000 zł z możliwością rat. Zabkowie Śląskie, tel. 0608/08-91-43, 074/810-03-02 www.kalmar.autogielda.pl K77727828

**MERCEDES SPRINTER 316, 2002 r.**, 2700 ccm, CDI, zielony, średni, z salonu, 5-osobowy, klimat., 2 airbagi, c. zamek, el. lusterka, ABS, wspom. kierownicy, RO - 29 900 zł. Leszno, tel. 0605/73-93-90

**FOTO MERCEDES SPRINTER 311, 2003 r.**, 95 tys. km, 2200 ccm, CDI, biały, bez wypadku, na gwarancji, pełna dokument., właściciel, serwisowany, sprzedawany, zarejestrowany, blaszak, przedłużony, RO, wspom. kier. stan b dobry, udokument. przebieg, kupiony od osoby prywatnej, stan techniczny idealny, po przeglądzie, ubezpiecz. - 39 000 zł lub zamienie na osobowy lub terenowy. Sułów, powiat miński, tel. 0608/69-30-60, 071/384-77-46 1187TWHT9

**MERCEDES SPRINTER 311 MAXI, 2003 r.**, 264 tys. km, CDI, biały, bez wypadku, 1 właśc., stan bdb - 29 900 zł. Świebodzice, powiat świdnicki, tel. 0888/82-50-78

**MERCEDES SPRINTER 311, 2003/04 r.**, 230 tys. km, CDI, biały, bez wypadku, 6-osobowy, 1 właśc., ABS, ASR, airbag, podwyższony, przedłużony, hak, stan bdb - 30 800 zł. Świebodzice, powiat świdnicki, tel. 0606/82-01-22

**FOTO MERCEDES SPRINTER 316, 2004 r.**, 87 tys. km, 2700 ccm, CDI, biały, sprzedawany z Francji, komplet dokumentów do rejestracji, 7-osobowy - 31 000 zł, możli. kredyt, procedura uproszczona. Przygodzice, powiat ostrowski, tel. 0607/56-00-33, 0691/49-36-59 K77677788

**FOTO MERCEDES SPRINTER 311 MAXI, 2004 r.**, 240 tys. km, CDI, żółto-zielony, bez wypadku, ABS, blaszak, pod pow., w bardzo dobrym stanie, sprzedawany z Anglii - 26 000 zł do negocjacji. Walbrzych, tel. 074/680-35-26, 0888/60-61-36 1187WMEW

**MERCEDES SPRINTER 313 MAXI, 2004 r.**, 160 tys. km, CDI, kontener, wym. 4,0x2,1x2,2 m, ks. serwisowa - 39 900 zł. Grodków, powiat brzeski, tel. 0668/47-79-06

**MERCEDES SPRINTER 311 MAXI, 2004 r.**, 270 tys. km, 2200 ccm, CDI, biały, wysoki, długi, wspom. kierownicy, ABS, el. szyby, airbag, sprów., w kraju od kilku dni, bez wypadku - 38 900 zł. Leszno, tel. 0605/73-93-90

**FOTO MERCEDES SPRINTER 313 MAXI, 2004/05 r.**, 207 tys. km, 2200 ccm, CDI, centralny zamek, elektryczne szyby, wspomaganie kier., immobilizator, dop. masa cała 3500 kg, lad. 1,400 kg, wymiary przestrzeni ładunkowej 4,2x1,7x1,85 m, 130 KM - 59 900 zł. Wrocław, tel. 071/354-41-24, 0501/21-92-20 K77716888

**MERCEDES SPRINTER, 2005 r.**, 103 tys. km, 2300 ccm, biały, podwyższony, 3-osobowy, klimatyzacja, stan idealny - 39 000 zł. Fra VAT Legnica, tel. 0602/68-89-80 1187TWFEK

**FOTO MERCEDES SPRINTER 311 MAXI, 2005 r.**, 192 tys. km, 2200 ccm, CDI, centralny zamek, elektryczne szyby, elektryczne lusterka, airbag, RO z CD, ABS, ESP, ASR, immobilizator, wspomaganie kier., stopień lśniący, dop. masa cała 3500 kg, lad. 1,400 kg, wymiary przestrzeni ładunkowej 4,2x1,7x1,85 m, 110 KM - 59 900 zł. Wrocław, tel. 071/354-41-24, 0501/21-92-20 K77716878

**MERCEDES SPRINTER 311 CDI, 2005 r.**, 99 tys. km, 2200 ccm, CDI, turkusowy, ABS, ASR, airbag, klimat., Webasto, el. lusterka, przedłużony, podwyższony, oszklony, 9-osobowy, bezwypadkowy, ks. serwisowa, stan bdb, kpl dokumentacja - 46 500 zł. Kalisz, tel. 0889/46-17-99

**MERCEDES SPRINTER 411, 2005 r.**, 115 tys. km, CDI, klimat., el. szyby, c. zamek, ABS, wspom. kierownicy, airbag, lad. 3,5 t - 52 900 zł z opłaty. Leszno, tel. 0605/73-93-90

**MERCEDES SPRINTER 411, 2005 r.**, 160 tys. km, 2200 ccm, CDI, biały, lad. 2,5 t, ABS, c. zamek, klimat., el. szyby i lusterka, system kontroli trakcji, wspom. kierownicy, bezwypadkowy, 1 właśc., serwisowany, sprów., dmc 3,5 t - 39 000 zł, możli. wysłania zdjęć na e-mail. Wrocław, tel. 0790/22-23-35, 071/393-16-88, nr GG: 10448570

**FOTO MERCEDES SPRINTER 308 MAXI, 2006 r.**, 150 tys. km, 2200 ccm, CDI, 80 KM, ABS, ESP, ASR, airbag, el. szyby, el. lusterka, centralny zamek, RO z CD, immobilizator, wspomaganie kier., stopień lśniący, serwisowany, dop. masa cała 3200 kg, lad. 1,100 kg, wymiary przestrzeni ładunkowej 4,2x1,7x1,85 m - 59 900 zł. Wrocław, tel. 071/354-41-24, 0501/21-92-20 K77716918

**MERCEDES VANEO, 2002 r.**, 160 tys. km, 1700 ccm, CDI, biały, bez wypadku, 4 airbagi, klimat., radio, wspom. kierownicy, c. zamek, sprów. kpl dokumentacja - 23 000 zł. Kłodzko, tel. 0605/74-22-01

**MERCEDES VANEO, 2004 r.**, 161 tys. km, 1700 ccm, dCi, fioletowy metalik, ABS, ASR, klimat., el. szyby i lusterka, wspomaganie kier., c. zamek, kpl dokumentacja, ks. serwisowa, stan idealny - 27 900 zł. Legnica, tel. 074/865-68-80 1187TWFER

**MERCEDES VITO, 1997 r.**, 2300 ccm, turbo D, żółty, 2 airbagi, c. zamek, alarm + pilot, RO, wspom. kierownicy, alufelgi - 11 800 zł. Jelenia Góra, tel. 0604/89-93-03, 0698/70-72-99

**MERCEDES VITO, 1997 r.**, 210 tys. km, 2300 ccm, turbo D, zielony, kpl dokument., zarejestr., opłacony, klimat., ks. serwisowa, 5-bieg, 5-osobowy, z siedzeniami, zagłówki, pokrowce, ciemne szyby, hak, el. szyby, el. lusterka, tapicerowany, ABS, SRS, ABD, 2 airbagi, RM z CD, alarm, odciecie zapal., ważne przeglądy i OC, zadany, atrakc. wygląd - 16 000 zł. Wolsztyn, tel. 0503/55-92-03

**MERCEDES VITO, 1997 r.**, 2300 ccm, turbo D, 100 KM, ABS, ABD, klimat., airbag, wspom. kierownicy, 5-osobowy, oszklony do połowy, przyciemn. szyby, air alufelgi 16", ekonomiczny, sprzedawany, zarejestr., ważne przeglądy i OC, zadany, atrakc. wygląd - 16 000 zł. Wolsztyn, tel. 0503/55-92-03

**MERCEDES VITO, 1997 r.**, 2300 ccm, turbo D, 100 KM, ABS, ABD, klimat., airbag, wspom. kierownicy, 5-osobowy, oszklony do połowy, przyciemn. szyby, air alufelgi 16", ekonomiczny, sprzedawany, zarejestr., ważne przeglądy i OC, zadany, atrakc. wygląd - 16 000 zł. Wolsztyn, tel. 0503/55-92-03

**MERCEDES VITO, 1997 r.**, 2300 ccm, turbo D, 100 KM, ABS, ABD, klimat., airbag, wspom. kierownicy, 5-osobowy, oszklony do połowy, przyciemn. szyby, air alufelgi 16", ekonomiczny, sprzedawany, zarejestr., ważne przeglądy i OC, zadany, atrakc. wygląd - 16 000 zł. Wolsztyn, tel. 0503/55-92-03

**MERCEDES VITO, 1997 r.**, 2300 ccm, turbo D, 100 KM, ABS, ABD, klimat., airbag, wspom. kierownicy, 5-osobowy, oszklony do połowy, przyciemn. szyby, air alufelgi 16", ekonomiczny, sprzedawany, zarejestr., ważne przeglądy i OC, zadany, atrakc. wygląd - 16 000 zł. Wolsztyn, tel. 0503/55-92-03

**MERCEDES VITO, 1997 r.**, 2300 ccm, turbo D, 100 KM, ABS, ABD, klimat., airbag, wspom. kierownicy, 5-osobowy, oszklony do połowy, przyciemn. szyby, air alufelgi 16", ekonomiczny, sprzedawany, zarejestr., ważne przeglądy i OC, zadany, atrakc. wygląd - 16 000 zł. Wolsztyn, tel. 0503/55-92-03

**MERCEDES VITO, 1997 r.**, 2300 ccm, turbo D, 100 KM, ABS, ABD, klimat., airbag, wspom. kierownicy, 5-osobowy, oszklony do połowy, przyciemn. szyby, air alufelgi 16", ekonomiczny, sprzedawany, zarejestr., ważne przeglądy i OC, zadany, atrakc. wygląd - 16 000 zł. Wolsztyn, tel. 0503/55-92-03

**MERCEDES VITO, 1997 r.**, 2300 ccm, turbo D, 100 KM, ABS, ABD, klimat., airbag, wspom. kierownicy, 5-osobowy, oszklony do połowy, przyciemn. szyby, air alufelgi 16", ekonomiczny, sprzedawany, zarejestr., ważne przeglądy i OC, zadany, atrakc. wygląd - 16 000 zł. Wolsztyn, tel. 0503/55-92-03

**MERCEDES VITO, 1997 r.**, 2300 ccm, turbo D, 100 KM, ABS, ABD, klimat., airbag, wspom. kierownicy, 5-osobowy, oszklony do połowy, przyciemn. szyby, air alufelgi 16", ekonomiczny, sprzedawany, zarejestr., ważne przeglądy i OC, zadany, atrakc. wygląd - 16 000 zł. Wolsztyn, tel. 0503/55-92-03

**MERCEDES VITO, 1997 r.**, 2300 ccm, turbo D, 100 KM, ABS, ABD, klimat., airbag, wspom. kierownicy, 5-osobowy, oszklony do połowy, przyciemn. szyby, air alufelgi 16", ekonomiczny, sprzedawany, zarejestr., ważne przeglądy i OC, zadany, atrakc. wygląd - 16 000 zł. Wolsztyn, tel. 0503/55-92-03

**MERCEDES VITO, 1997 r.**, 2300 ccm, turbo D, 100 KM, ABS, ABD, klimat., airbag, wspom. kierownicy, 5-osobowy, oszklony do połowy, przyciemn. szyby, air alufelgi 16", ekonomiczny, sprzedawany, zarejestr., ważne przeglądy i OC, zadany, atrakc. wygląd - 16 000 zł. Wolsztyn, tel. 0503/55-92-03

**MERCEDES VITO, 1997 r.**, 2300 ccm, turbo D, 100 KM, ABS, ABD, klimat., airbag, wspom. kierownicy, 5-osobowy, oszklony do połowy, przyciemn. szyby, air alufelgi 16", ekonomiczny, sprzedawany, zarejestr., ważne przeglądy i OC, zadany, atrakc. wygląd - 16 000 zł. Wolsztyn, tel. 0503/55-92-03

**MERCEDES VITO, 1997 r.**, 2300 ccm, turbo D, 100 KM, ABS, ABD, klimat., airbag, wspom. kierownicy, 5-osobowy, oszklony do połowy, przyciemn. szyby, air alufelgi 16", ekonomiczny, sprzedawany, zarejestr., ważne przeglądy i OC, zadany, atrakc. wygląd - 16 000 zł. Wolsztyn, tel. 0503/55-92-03

**MERCEDES VITO, 1997 r.**, 2300 ccm, turbo D, 100 KM, ABS, ABD, klimat., airbag, wspom. kierownicy, 5-osobowy, oszklony do połowy, przyciemn. szyby, air alufelgi 16", ekonomiczny, sprzedawany, zarejestr., ważne przeglądy i OC, zadany, atrakc. wygląd - 16 000 zł. Wolsztyn, tel. 0503/55-92-03

**MERCEDES VITO, 1997 r.**, 2300 ccm, turbo D, 100 KM, ABS, ABD, klimat., airbag, wspom. kierownicy, 5-osobowy, oszklony do połowy, przyciemn. szyby, air alufelgi 16", ekonomiczny, sprzedawany, zarejestr., ważne przeglądy i OC, zadany, atrakc. wygląd - 16 000 zł. Wolsztyn, tel. 0503/55-92-03

el. szyby, el. lusterka, klimat., ABS, cały oszklony, 8-osobowy, syst. kontroli trakcji, atrakc. wygląd, garazowany - 22 800 zł lub zamienie na VW Passata, Audi Miłecz, tel. 071/384-96-74, 0783/43-71-20

**MERCEDES VITO V-KLASSE FASHION, 1999 r.**, 135 tys. km, 2200 ccm, CDI, bordowy, 2 szyberdachy, Webasto, Nivo, 7-osobowy, el. szyby, welurowa łap., 2 stoliki, relingi dach., ks. serwisowa, sprów. klimatronic, zarejestr. - 28 800 zł lub zamienie. Bolesławiec, tel. 075/644-82-55, 0602/76-91-52, 0606/94-78-81

**MERCEDES VITO V-KLASSE, 1999 r.**, 225 tys. km, 2200 ccm, CDI, srebrny metal, ABS, airbag, autom. klimat., Webasto, klimatronic, el. szyby, el. lusterka, hak, 6-osobowy, bez wypadku - 24 500 zł + opłaty. Bolesławiec, tel. 0500/18-31-21

**FOTO MERCEDES VITO VAN, 2000 r.**, 130 tys. km, 2200 ccm, CDI, biały, bezwypadkowy, klimatyzacja, klimatyzacja, bardzo zadany, el. szyby i lusterka, Webasto, w ciągłej eksploatacji, po wymianie pasków i olejów, alufelgi - 29 900 zł. Legnica, tel. 0889/82-48-79 K77718128

**FOTO MERCEDES VITO, 2000 r.**, 170 tys. km, 2200 ccm, CDI, biały, ABS, poduszka pow., RO, SRS, EDC, EBV, stan dobry, bez wypadku, 1 właściciel, niemalowany - 17 500 zł. Lubin, tel. 0696/97-15-06 1187TKPCN

**MERCEDES VITO, 2000 r.**, 230 tys. km, 2200 ccm, DCI, zielony metal, bez wypadku, klimatronic, 6-osobowy, 4 airbagi, z salonu, 1 właśc. alufelgi, zadany, kpl dokumentacja - 36 500 zł. Kłodzko, tel. 0605/74-22-01

**MERCEDES VITO, 2000 r.**, 230 tys. km, 2200 ccm, DCI, zielony metal, bez wypadku, klimatronic, 6-osobowy, 4 airbagi, z salonu, 1 właśc. alufelgi, zadany, kpl dokumentacja - 36 500 zł. Kłodzko, tel. 0605/74-22-01

**MERCEDES VITO, 2000 r.**, 230 tys. km, 2200 ccm, DCI, zielony metal, bez wypadku, klimatronic, 6-osobowy, 4 airbagi, z salonu, 1 właśc. alufelgi, zadany, kpl dokumentacja - 36 500 zł. Kłodzko, tel. 0605/74-22-01

**MERCEDES VITO, 2000 r.**, 230 tys. km, 2200 ccm, DCI, zielony metal, bez wypadku, klimatronic, 6-osobowy, 4 airbagi, z salonu, 1 właśc. alufelgi, zadany, kpl dokumentacja - 36 500 zł. Kłodzko, tel. 0605/74-22-01

**MERCEDES VITO, 2000 r.**, 230 tys. km, 2200 ccm, DCI, zielony metal, bez wypadku, klimatronic, 6-osobowy, 4 airbagi, z salonu, 1 właśc. alufelgi, zadany, kpl dokumentacja - 36 500 zł. Kłodzko, tel. 0605/74-22-01

**MERCEDES VITO, 2000 r.**, 230 tys. km, 2200 ccm, DCI, zielony metal, bez wypadku, klimatronic, 6-osobowy, 4 airbagi, z salonu, 1 właśc. alufelgi, zadany, kpl dokumentacja - 36 500 zł. Kłodzko, tel. 0605/74-22-01

**MERCEDES VITO, 2000 r.**, 230 tys. km, 2200 ccm, DCI, zielony metal, bez wypadku, klimatronic, 6-osobowy, 4 airbagi, z salonu, 1 właśc. alufelgi, zadany, kpl dokumentacja - 36 500 zł. Kłodzko, tel. 0605/74-22-01

**MERCEDES VITO, 2000 r.**, 230 tys. km, 2200 ccm, DCI, zielony metal, bez wypadku, klimatronic, 6-osobowy, 4 airbagi, z salonu, 1 właśc. alufelgi, zadany, kpl dokumentacja - 36 500 zł. Kłodzko, tel. 0605/74-22-01

**MERCEDES VITO, 2000 r.**, 230 tys. km, 2200 ccm, DCI, zielony metal, bez wypadku, klimatronic, 6-osobowy, 4 airbagi, z salonu, 1 właśc. alufelgi, zadany, kpl dokumentacja - 36 500 zł. Kłodzko, tel. 0605/74-22-01

**MERCEDES VITO, 2000 r.**, 230 tys. km, 2200 ccm, DCI, zielony metal, bez wypadku, klimatronic, 6-osobowy, 4 airbagi, z salonu, 1 właśc. alufelgi, zadany, kpl dokumentacja - 36 500 zł. Kłodzko, tel. 0605/74-22-01

**MERCEDES VITO, 2000 r.**, 230 tys. km, 2200 ccm, DCI, zielony metal, bez wypadku, klimatronic, 6-osobowy, 4 airbagi, z salonu, 1 właśc. alufelgi, zadany, kpl dokumentacja - 36 500 zł. Kłodzko, tel. 0605/74-22-01

**MERCEDES VITO, 2000 r.**, 230 tys. km, 2200 ccm, DCI, zielony metal, bez wypadku, klimatronic, 6-osobowy, 4 airbagi, z salonu, 1 właśc. alufelgi, zadany, kpl dokumentacja - 36 500 zł. Kłodzko, tel. 0605/74-22-01

**MERCEDES VITO, 2000 r.**, 230 tys. km, 2200 ccm, DCI, zielony metal, bez wypadku, klimatronic, 6-osobowy, 4 airbagi, z salonu, 1 właśc. alufelgi, zadany, kpl dokumentacja - 36 500 zł. Kłodzko, tel. 0605/74-22-01

**MERCEDES VITO, 2000 r.**, 230 tys. km, 2200 ccm, DCI, zielony metal, bez wypadku, klimatronic, 6-osobowy, 4 airbagi, z salonu, 1 właśc. alufelgi, zadany, kpl dokumentacja - 36 500 zł. Kłodzko, tel. 0605/74-22-01

**MERCEDES VITO, 2000 r.**, 230 tys. km, 2200 ccm, DCI, zielony metal, bez wypadku, klimatronic, 6-osobowy, 4 airbagi, z salonu, 1 właśc. alufelgi, zadany, kpl dokumentacja - 36 500 zł. Kłodzko, tel. 0605/74-22-01

**MERCEDES VITO, 2000 r.**, 230 tys. km, 2200 ccm, DCI, zielony metal, bez wypadku, klimatronic, 6-osobowy, 4 airbagi, z salonu, 1 właśc. alufelgi, zadany, kpl dokumentacja - 36 500 zł. Kłodzko, tel. 0605/74-22-01

**MERCEDES VITO, 2000 r.**, 230 tys. km, 2200 ccm, DCI, zielony metal, bez wypadku, klimatronic, 6-osobowy, 4 airbagi, z salonu, 1 właśc. alufelgi, zadany, kpl dokumentacja - 36 500 zł. Kłodzko, tel. 0605/74-22-01

**MERCEDES VITO, 2000 r.**, 230 tys. km, 2200 ccm, DCI, zielony metal, bez wypadku, klimatronic, 6-osobowy, 4 airbagi, z salonu, 1 właśc. alufelgi, zadany, kpl dokumentacja - 36 500 zł. Kłodzko, tel. 0605/74-22-01

**MERCEDES VITO, 2000 r.**, 230 tys. km, 2200 ccm, DCI, zielony metal, bez wypadku, klimatronic, 6-osobowy, 4 airbagi, z salonu, 1 właśc. alufelgi, zadany, kpl dokumentacja - 36 500 zł. Kłodzko, tel. 0605/74-22-01

**MERCEDES VITO, 2000 r.**, 230 tys. km, 2200 ccm, DCI, zielony metal, bez wypadku, klimatronic, 6-osobowy, 4 airbagi, z salonu, 1 właśc. alufelgi, zadany, kpl dokumentacja - 36 500 zł. Kłodzko, tel. 0605/74-22-01

**MERCEDES VITO, 2000 r.**, 230 tys. km, 2200 ccm, DCI, zielony metal, bez wypadku, klimatronic, 6-osobowy, 4 airbagi, z salonu, 1 właśc. alufelgi, zadany, kpl dokumentacja - 36 500 zł. Kłodzko, tel. 0605/74-22-01

**MERCEDES VITO, 2000 r.**, 230 tys. km, 2200 ccm, DCI, zielony metal, bez wypadku, klimatronic, 6-osobowy, 4 airbagi, z salonu, 1 właśc. alufelgi, zadany, kpl dokumentacja - 36 500 zł. Kłodzko, tel. 0605/74-22-01

**MERCEDES VITO, 2000 r.**, 230 tys. km, 2200 ccm, DCI, zielony metal, bez wypadku, klimatronic, 6-osobowy, 4 airbagi, z salonu, 1 właśc. alufelgi, zadany, kpl dokumentacja - 36 500 zł. Kłodzko, tel. 0605/74-22-01

**MERCEDES VITO, 2000 r.**, 230 tys. km, 2200 ccm, DCI, zielony metal, bez wypadku, klimatronic, 6-osobowy, 4 airbagi, z salonu, 1 właśc. alufelgi, zadany, kpl dokumentacja - 36 500 zł. Kłodzko, tel. 0605/74-22-01

**MERCEDES VITO, 2000 r.**, 230 tys. km, 2200 ccm, DCI, zielony metal, bez wypadku, klimatronic, 6-osobowy, 4 airbagi, z salonu, 1 właśc. alufelgi, zadany, kpl dokumentacja - 36 500 zł. Kłodzko, tel. 0605/74-22-01

**MERCEDES VITO, 2000 r.**, 230 tys. km, 2200 ccm, DCI, zielony metal, bez wypadku, klimatronic, 6-osobowy, 4 airbagi, z salonu, 1 właśc. alufelgi, zadany, kpl dokumentacja - 36 500 zł. Kłodzko, tel. 0605/74-22-01

**MERCEDES VITO, 2000 r.**, 230 tys. km, 2200 ccm, DCI, zielony metal, bez wypadku, klimatronic, 6-osobowy, 4 airbagi, z salonu, 1 właśc. alufelgi, zadany, kpl dokumentacja - 36 500 zł. Kłodzko, tel. 0605/74-22-01

**MERCEDES VITO, 2000 r.**, 230 tys. km, 2200 ccm, DCI, zielony metal, bez wypadku, klimatronic, 6-osobowy, 4 airbagi, z salonu, 1 właśc. alufelgi, zadany, kpl dokumentacja - 36 500 zł. Kłodzko, tel. 0605/74-22-01

**MERCEDES VITO, 2000 r.**, 230 tys. km, 2200 ccm, DCI, zielony metal, bez wypadku, klimatronic, 6-osobowy, 4 airbagi, z salonu, 1 właśc. alufelgi, zadany, kpl dokumentacja - 36 500 zł. Kłodzko, tel. 0605/74-22-01

**MERCEDES VITO, 2000 r.**, 230 tys. km, 2200 ccm, DCI, zielony metal, bez wypadku, klimatronic, 6-osobowy, 4 airbagi, z salonu, 1 właśc. alufelgi, zadany, kpl dokumentacja - 36 500 zł. Kłodzko, tel. 0605/74-22-01

**MERCEDES VITO, 2000 r.**, 230 tys. km, 2200 ccm, DCI, zielony metal, bez wypadku, klimatronic, 6-osobowy, 4 airbagi, z salonu, 1 właśc. alufelgi, zadany, kpl dokumentacja - 36 500 zł. Kłodzko, tel. 0605/74-22-01

**MERCEDES VITO, 2000 r.**, 230 tys. km, 2200 ccm, DCI, zielony metal, bez wypadku, klimatronic, 6-osobowy, 4 airbagi, z salonu, 1 właśc. alufelgi, zadany, kpl dokumentacja - 36 500 zł. Kłodzko, tel. 0605/74-22-01

**MERCEDES VITO, 2000 r.**, 230 tys. km, 2200 ccm, DCI, zielony metal, bez wypadku, klimatronic, 6-osobowy, 4 airbagi, z salonu, 1 właśc. alufelgi, zadany, kpl dokumentacja - 36 500 zł. Kłodzko, tel. 0605/74-22-01

**MERCEDES VITO, 2000 r.**, 230 tys. km, 2200 ccm, DCI, zielony metal, bez wypadku, klimatronic, 6-osobowy, 4 airbagi, z salonu, 1 właśc. alufelgi, zadany, kpl dokumentacja - 36 500 zł. Kłodzko, tel. 0605/74-22-01

**MERCEDES VITO, 2000 r.**, 230 tys. km, 2200 ccm, DCI, zielony metal, bez wypadku, klimatronic, 6-osobowy, 4 airbagi, z salonu, 1 właśc. alufelgi, zadany, kpl dokumentacja - 36 500 zł. Kłodzko, tel. 0605/74-22-01

**MERCEDES VITO, 2000 r.**, 230 tys. km, 2200 ccm, DCI, zielony metal, bez wypadku, klimatronic, 6-osobowy, 4 airbagi, z salonu, 1 właśc. alufelgi, zadany, kpl dokumentacja - 36 500 zł. Kłodzko, tel. 0605/74-22-01

el. reg. reflektory, w ciągłej eksploatacji, zarejestr. - 2 800 zł. Polanica Zdrój, powiat kłodzki, tel. 0508/34-13-44

**OPEL COMBO, 1996 r.**, 240 tys. km, 1700 ccm, diesel (Isuzu), biały, 2-osobowy, blaszak, lad. 700 kg, ważne przeglądy i OC - 3 200 zł. Domaszyniec, powiat wrocławski, tel. 0608/58-12-65

**OPEL COMBO, 1997 r.**, 1700 ccm, diesel, biały, bez wypadku, garazowany, 5-biegowy, RO, aktualny przegląd i OC, listwy boczne, nadkoka, kolpaki, immobilizator, nowe końcówki drążków kierowniczych i klodki hamulcowe, zadany, półroczny akumulator, po wymianie paska rozrządu - 4 750 zł lub zamienie. Złoty Stok, powiat ząbkowski, tel. 0721/28-57-89

**OPEL COMBO, 1999 r.**, 178 tys. km, 1700 ccm, diesel, 2-osobowy - 5 500 zł. Wrocław, tel. 0501/46-56-01

**OPEL COMBO, 2000 r.**, 1700 c



STAR 200, 1987 r., 188 lvs. km, 6842 cm, zielony, furgon, nowe opony radialne (7 szt.), ważne przeglądy i OC, zadbane, spoiler dachowy, nowe końcówki i wyniskawczy - 6.700 zł. Nysa, tel. 0609/32-97-48

**FOTO STAR 29**, 1976 r., 6500 cm, 92 KM, ładowność 5.000 kg - 7.500 zł. Wrocław, tel. 0602/23-47-22, 071/325-36-77 K77133558

STAR 742 A, 1996 r., 220 lvs. km, 4360 ccm, turbo D, biały, chłodnia, i właśc., kupiony w kraju, 3-osobowy, ład. 4.4 t, nowe opony i akumulatory, stan bdb - 7.700 zł. Opole, tel. 077/441-15-55, 0600/01-23-90

STAR 742, 1996 r., po rem. kapitalnym, stan bdb - 4.900 zł. Jedlina Zdrój, powiat walbrzyski, tel. 0888/01-12-60

**FOTO STEYR 11S18**, 1994 r., 145 lvs. km, diesel, spr. z Austrii, dop. masa cała 11 t, stan techn. bdb, ład. 4.900 kg, oryg. wywrotka - 47.000 zł. dogodne warunki finansowania. Głucholazy, powiat nyski, tel. 0600/10-63-06, Austria, 0043/66-49-92-36-03 K77620368

**FOTO STEYR 1491**, 1980 r., 320 KM, diesel, ład. 8.000 kg, 2-osiovy, wywrotka na 3 strony, w 100% techn. sprawny, spr. z Austrii, brak mechanizmu wywrotki, stan techn. bdb - 8.000 zł. dogodne warunki finansowania. Głucholazy, powiat nyski, tel. 0600/10-63-06, Austria, 0043/66-49-92-36-03 K77620368

**FOTO STEYR 1491**, 1980 r., 320 KM, diesel, ład. 8.000 kg, 2-osiovy, wywrotka na 3 strony, w 100% techn. sprawny, spr. z Austrii, brak mechanizmu wywrotki, stan techn. bdb - 8.000 zł. dogodne warunki finansowania. Głucholazy, powiat nyski, tel. 0600/10-63-06, Austria, 0043/66-49-92-36-03 K77620368

**FOTO STEYR 17S21**, 1993 r., 290 lvs. km, szary, wywrotka na 3 strony, napęd 4x2, stan techn. bdb, spr. z Austrii, i właściciel - urz. adm. oryginalny przebieg, książka serwisowa - 60.000 zł. dogodne warunki finansowania. Głucholazy, powiat nyski, tel. 0600/10-63-06, Austria, 0043/66-49-92-36-03 K77620368

**FOTO STEYR 17S23**, 1995 r., 250 lvs. km, diesel, wywrotka na 3 strony, klimatyzacja, czolownica z własną hydrauliką do sterowania plugiem z kabiny, mozi. sprządaży z plugiem i piaskarka, spr. z Austrii, z urzędu gminy - 77.000 zł. Głucholazy, powiat nyski, tel. 0600/10-63-06, Austria, 0043/66-49-92-36-03 K77620368

**FOTO STEYR 17S23**, 1995 r., 250 lvs. km, diesel, wywrotka na 3 strony, klimatyzacja, czolownica z własną hydrauliką do sterowania plugiem z kabiny, mozi. sprządaży z plugiem i piaskarka, spr. z Austrii, z urzędu gminy - 77.000 zł. Głucholazy, powiat nyski, tel. 0600/10-63-06, Austria, 0043/66-49-92-36-03 K77620368

**FOTO STEYR 17S23**, 1995 r., 250 lvs. km, diesel, wywrotka na 3 strony, klimatyzacja, czolownica z własną hydrauliką do sterowania plugiem z kabiny, mozi. sprządaży z plugiem i piaskarka, spr. z Austrii, z urzędu gminy - 77.000 zł. Głucholazy, powiat nyski, tel. 0600/10-63-06, Austria, 0043/66-49-92-36-03 K77620368

**FOTO STEYR 18S26**, 1994 r., 350 lvs. km, diesel, wywrotka, spr. z Austrii, stan techn. i wizualny idealny, 200 KM, najmocniejszy i b. oszczędny silnik w pojezdźaku tej klasy, na podzespołach Mana, stan opo 80%, nowa hydraulika wywrotki, dodatkowo wydzysno - 62.000 zł. korzystne warunki finansowania. Głucholazy, powiat nyski, tel. 0600/10-63-06, Austria, 0043/66-49-92-36-03 K77620368

**FOTO STEYR 18S26**, 1994 r., 350 lvs. km, diesel, wywrotka, spr. z Austrii, stan techn. i wizualny idealny, 200 KM, najmocniejszy i b. oszczędny silnik w pojezdźaku tej klasy, na podzespołach Mana, stan opo 80%, nowa hydraulika wywrotki, dodatkowo wydzysno - 62.000 zł. korzystne warunki finansowania. Głucholazy, powiat nyski, tel. 0600/10-63-06, Austria, 0043/66-49-92-36-03 K77620368

**FOTO STEYR 19S24 4X4**, 1988 r., 400 lvs. km, diesel, pomarańczowy, wywrotka, plug, solarka, spr. z Austrii, stan techn. i wizualny idealny, czolownica do montażu pługi snieżnego lub napędu solarka, możliwość sprzedaży wraz z plugiem lub solarką, w ofercie również inne pojazdy - 53.000 zł. korzystne warunki finansowania. Głucholazy, tel. 0600/10-63-06, 0043/66-49-92-36-03 K77620448

**FOTO STEYR 19S24**, 1989 r., 300 lvs. km, diesel, zielony, spr. z Austrii, nieeksploatowany w kraju, wywrotka na 3 strony, b. oszczędny, 240 KM, skrzynia biegów ZF (16-biegowa), po remoncie kapitalnym blacharki i lakierowaniu, golowy do rejestracji - 42.000 zł. dogodne warunki finansowania. Głucholazy, powiat nyski, tel. 0600/10-63-06, Austria, 0043/66-49-92-36-03 K77620418

**FOTO STEYR 19S36**, 1993 r., 420 KM, oryg. wywrotka na 3 strony, d. skrzyni ładunkowej 6 m, poj. 30 m<sup>3</sup>, Webasto, relarder, komputer, ABS, stan techn. bdb, spr. z Austrii - 33.500 zł. dogodne warunki finansowania. Głucholazy, powiat nyski, tel. 0600/10-63-06, Austria, 0043/66-49-92-36-03 K77620418

**FOTO STEYR 19S36**, 1993 r., 420 KM, oryg. wywrotka na 3 strony, d. skrzyni ładunkowej 6 m, poj. 30 m<sup>3</sup>, Webasto, relarder, komputer, ABS, stan techn. bdb, spr. z Austrii - 33.500 zł. dogodne warunki finansowania. Głucholazy, powiat nyski, tel. 0600/10-63-06, Austria, 0043/66-49-92-36-03 K77620418

**FOTO STEYR 26S32**, 1987 r., 500 lvs. km, diesel, spr. z Austrii, techn. bdb, dodatkowo miejsce na montaż dźwigu HDS za kabiną, gotowe wyposażenie hydrauliczne, chłodnica oleju, stan opo 60%, 320 KM, alum. mechanizm wywrotki - 59.000 zł. dogodne warunki finansowania. Głucholazy, powiat nyski, tel. 0600/10-63-06, Austria, 0043/66-49-92-36-03 K77620338

**FOTO STEYR 32S36**, 1996 r., 380 lvs. km, diesel, napęd 6x4, nieeksploatowany w kraju, alum. wywrotka na 3 strony, stan idealny, i właśc. - 82.000 zł. korzystne warunki finansowania. Głucholazy, powiat nyski, tel. 0600/10-63-06, Austria, 0043/66-49-92-36-03 K77620398

SUBARU LIBERO, 1990 r., 1200 ccm, biały, superauto, 6-osobowy, ekonomiczny, napęd 4x4, ważne OC i przegląd - 2.400 zł. Wrocław, tel. 0880/88-10-33

TRATRA 815, 1984 r., 10V, napęd 6x6, wywrotka po przeladzie, bez wywrotki, sprowadzony - 21.000 zł. Tel. 0502/59-29-22

TOYOTA DYNA, 1994 r., 2400 ccm, diesel, biały, wywrotka, alubury, skrzynia ład. o wym. 300x190 cm, stan bdb, f-ra zakupu - 15.900 zł. Ślawa, powiat wschowski, tel. 0660/68-75-68

VOLVO F10, 1988 r., wersja angielska, 4-osiovy, wywrotka - 49.000 zł. Strzelce Opolskie, tel. 0502/63-96-91

VOLVO F16, 1989/90 r., do przewozu bydła i koni, opłacony, do rej., spr. stan bdb, bliźniacze kola - 8.900 zł. lub zamienie na inny, może być uszkodzony. Jelenia Góra, tel. 0604/35-22-07

VOLVO F16, 1992 r., 5500 ccm, turbo D, niebieski, zarejestr., garażowany, nowa plancka i akumulatory, ład. 5 t, d. skrzyni ład. - 6.200 zł. Jelenia Góra, tel. 0604/89-93-03, 0689/70-72-99

VOLVO F16 L8, 1999 r., napęd 4x2, wywrotka na 3 strony, HDS Palfinger, tyłka z rotatorem, stan bdb - 85.000 zł, z 3 sztukami do wyboru. Lwówek Śląski, tel. 0604/46-29-80

VOLVO F1608, 1996 r., 538 lvs. km, diesel, 180 KM, niebieski, skrzynia, 5,90 x 2,45 m na 12 europalet, hydrauliczna ABS, spojler - 21.000 zł. Wrocław, tel. 0509/65-59-94

VOLVO FM12, 2004 r., 460 lvs. km, 420 KM, 8x4, Euro 3, chinięcy z Anglii, lekko uszkodz. przed, wywrotka, waga elektr. alufelgi, pełne wyposaż. elektr. wywrotka alum i kurlina kamera, centralne smarowanie, wszystkie części, w trakcie oryg. przeladki - 148.000 zł. Głogów, powiat ostrowski, tel. 0697/69-29-56

VW CADDY, 1996 r., 1900 ccm, diesel, zielony, stan bdb - 7.500 zł. Kępe, tel. 0664/50-47-77

VW CADDY, 1997 r., 175 lvs. km, 1900 ccm, turbo D, biały, 2-osobowy - 6.800 zł. Krobica, tel. 065/571-12-33, 0601/07-14-82

VW CADDY, 2005 r., 147 lvs. km, 2000 ccm, diesel, bordowy, ABS, klimat., airbag, wspom. kierownicy, c. zamek, kupiony w salonie w kraju, stan techn. idealny - 26.000 zł. Wrocław, tel. 0669/41-27-75

VW CADDY, 2006 r., 36 lvs. km, 1900 ccm, TDI, 105 KM, czarny met., el. szyby, el. lusterka, c. zamek, ABS, ESP, klimat., RO z CD, hak, 5-drzwiowy, 5-osobowy, stan idealny - 45.000 zł. Pleszew, tel. 0600/74-29-44, 0627/42-46-56, 0505/10-76-76

VW CADDY, 2006/07 r., 60 lvs. km, 1900 ccm, TDI, bordowy, 5-drzwiowy, oszklony, 5-osobowy, ABS, ASR, 2 airbagi, klimat., RO, halogeny, c. zamek, ks. serwisowa, zarejestr., stan idealny - 45.900 zł. lub zamienie. Bolesławiec, tel. 075/644-82-55, 0602/76-91-52

**FOTO VW CRAFTER MAXI**, 2006 r., 118 lvs. km, 2500 ccm, TDI, ABS, ESP, ASR, airbag, klimatyzacja, el. szyby, el. lusterka, centralny zamek, RO, immobilizer, wspomaganie kier., dop. masa cała 3.500 kg, ład. 1.376 kg, wymiary przestrzeni ładunkowej 4,3x1,75x1,9 m - 71.900 zł. netto. Wrocław, tel. 071/354-41-24, 0502/20-17-58 K7717028

**FOTO VW CRAFTER MAXI**, 2007 r., 189 lvs. km, 2500 ccm, TDI, niebieski, 109 KM, centralny zamek, el. szyby, el. lusterka, immobilizer, wspomaganie kier., RO, airbag, tempomat, klimatyzacja, ABS, ASR, ESP, stopień liny, obrotomierz, regulowana kierownica, serwisowany, dop. masa cała 3.200 kg, ład. 1.076 kg - 72.900 zł. netto. Wrocław, tel. 071/354-41-24, 0501/21-92-20 K7716928

VW LT 28, 1998 r., 290 lvs. km, 2400 ccm, diesel, niebieski, podwyższony, blaszak, silnik w b. dobrym stanie, blacharka do poprawek, ważne przeglądy i OC - 4.500 zł. Świerzawa, powiat złotorski, tel. 0887/28-57-60

VW LT 28, 1991 r., 244 lvs. km, 2400 ccm, diesel, niebieski, niski, maksymalnie przedłużony, 9-osobowy, oszklony, ciemne szyby, wspom. kierownicy - 7.500 zł. Niemcza, powiat dzierzoniowski, tel. 0609/12-02-02

VW LT 28 MAXI, 1991 r., 2400 ccm, diesel, blaszak, po rem. kapitalnym silnika, hak, stan db - 9.000 zł. Wrocław, tel. 0504/20-18-36

VW LT 28, 1993 r., 2400 ccm, diesel, biały, el. szyby, folele kierownicy z regulacją, stan bdb - 10.500 zł. Wrocław, tel. 0793/77-88-50

VW LT 28 MAXI, 1994 r., 188 lvs. km, 2400 ccm, diesel, biały, wspom. kierownicy, el. szyby i podgrzewane lusterka, długi, wysoki, el. fotele kier., techn. sprawny - 12.300 zł. lub zam. na Jeepa Grand Cherokee Kłodzko, tel. 0601/49-69-64

VW LT 28, 1996 r., 240 lvs. km, 2500 ccm, TDI, zielony, ważne przeglądy i OC, przedłużony - 17.900 zł. Lubin, tel. 0668/01-84-38

VW LT 31, 1989 r., 2400 ccm, diesel, biały, podwyższony, długi, blaszak, zarejestr., przegląd do 12.2009 r. - 3.500 zł. Nowogród Bobrzański, powiat zielonogórski, tel. 0601/18-58-89, 0668/39-60-03

VW LT 35, 1987 r., 2400 ccm, diesel, wywrotka, w ciągłej eksploatacji - 13.500 zł. Brzeg, tel. 0500/56-94-89

VW LT 35, 1993 r., 100 lvs. km, 2400 ccm, diesel, biały, wywrotka, bliźniacze kola, stan techn. bdb - 15.000 zł. Chojnów, powiat legnicki, tel. 0500/14-88-15, 0506/08-81-40

**FOTO VW LT 35**, 1995 r., ładowność 1 000 kg, dop. masa cała 3.500 kg - 10.000 zł. Wrocław, tel. 0602/23-47-22, 071/325-36-77 K7713488

VW LT 35, 1997 r., 210 lvs. km, 2500 ccm, SDI, biały, średni, przystosowany do przewozu artykułów spożywczych, kupiony w salonie, ład. 1500 kg, faktura - 16.000 zł. Żurawina, powiat wrocławski, tel. 0604/48-40-85

VW LT 35 MAXI, 1997/98 r., 203 lvs. km, 2800 ccm, TDI, biały, ilość miejsc 17+1, panoramiczne szyby, ABS, oryg. lakier, zadbane, tachograf, stan idealny, nie jeździ na linii, oszczędny 8/1100 km - 39.500 zł. Legnica, tel. 0665/72-64-63

VW LT 35 MAXI, 1998 r., 2500 ccm, TDI, sprowadzony, zarejestr., serwisowany, stan bdb - 27.500 zł. Gniewchów, powiat wrocławski, tel. 0888/26-44-23

VW LT 35, 1998/99 r., 2500 ccm, TDI, 9-osobowy, zarejestr., stan idealny - 28.900 zł. lub zamienie na inny, może być uszkodzony. Jelenia Góra, tel. 0604/35-22-07, 0605/14-58-94

VW LT 35, 1998/99 r., 2800 ccm, TDI, maks. wysoki, średniodługi, b. ekonomiczny, stan silnika idealny, do poprawek lakmerycznych, kupujący zwolniony z opłaty skarbowej, faktura - 14.900 zł. Walbrzych, tel. 0604/62-70-89

VW LT 35 MAXI, 1998/99 r., 2500 ccm, SDI, maks. wysoki, długi, największy, 3-osobowy, przegroda, zarejestr., opłacony, serwisowany, kupujący zwolniony z opłaty skarbowej, do poprawek blacharskich (tylnie drzwi), faktura - 17.800 zł. możliwe raty. Walbrzych, tel. 0604/62-70-89

VW LT 35, 1999 r., 268 lvs. km, 2500 ccm, TDI, 102 KM, biały, zarejestr., bez wypadku, oryg. lakier, kontener aluminiowy o d. 4,40 m, szer. 2,17 m, wys. 2,20 m - 23.900 zł. lub zamienie, moźliwe raty. Paczków, powiat nyski, tel. 077/431-60-09, 0606/50-19-62, 0600/73-67-13

VW LT 35, 1999/00 r., 2500 ccm, TDI, 3-osobowy, stan bdb - 20.000 zł. Bytom Odrzański, tel. 0668/388-48-19, 0660/70-54-97

VW LT 35, 1999/00 r., 121 lvs. km, 2800 ccm, TDI, 130 KM, biały, kontener d. 4,40 m, el. szyby, klimat., ABS, ASP, ABD, oryg. przebieg, bez wypadku, kola bliźniacze, DMC 3,5 t na kat. B prawa jazdy, stan idealny - 32.000 zł. Kłodzko, tel. 0790/26-48-05

VW LT 35, 2000 r., 2500 ccm, TDI, 109 KM, biały, kontener aluminiowy o wym. 4,14x2,28x2,02 m, przewidziany zach. roleta, winda załad. o udźwigu 500 kg, kabina 3-osobowa, wspom. kierownicy, RO, immobilizer, dmc 3,5 t - 28.900 zł. Oleśnica, tel. 0791/09-49-54

VW LT 35 MAXI, 2000/01 r., 236 lvs. km, 2500 ccm, TDI, biały, bez wypadku, pełne wyposażenie, i właściciel, sprowadzony, ks. serwisowa, stan bdb - 35.500 zł. Kłodzko, tel. 0500/71-03-02

**VW LT 35**, 2001 r., 230 lvs. km, 2500 ccm, TDI, 109 KM, biały, średni, 6-drzwiowy, stan techn. bdb, po wymianie kół masowych, przegląd i rozrząd, serwisowany, zarejestr. i ubezpieczony - 32.000 zł. Pszenno k. Świdnicy, tel. 0601/76-48-77 W5153968

**FOTO VW LT 35 MAXI**, 2003 r., 242 lvs. km, 2500 ccm, TDI, 109 KM, elektryczne szyby, elektryczne lusterka, immobilizer, wspomaganie kier., airbag, pneumatyczny fotel kierowcy, stopień liny, ABS, ABD, dop. masa cała 3.200 kg, ład. 1.145 kg, wymiary przestrzeni ładunkowej 4,2x1,7x1,85 m - 47.900 zł. netto. Wrocław, tel. 071/354-41-24, 0501/21-92-20 K7716958

VW LT 35, 2003 r., 188 lvs. km, 2500 ccm, TDI, biały, lvs. wysoki, średniodługi, wspom. kierownicy, c. zamek, bez wypadku, w kraju od 2 dni, stan idealny - 32.000 zł. Kłodzko, tel. 0790/26-48-05

VW LT 35, 2003 r., 2800 ccm, TDI, biały klimat., airbag, ABS, ABD, hak, RO, el. lusterka i szyby, przyciętowany do rejestr., średni, wysoki - 38.900 zł. Piorok Trybunalski, tel. 0500/11-05-49

**FOTO VW LT 35**, 2004 r., 195 lvs. km, 2461 KM, TDI, 109 KM, biały, ceną netto ład. 1350 kg, 2 osie, ABS, ESP, ASR, drzwi odsuwane, el. szyby, el. lusterka, klimat., wspom. pełna elektryka, fctel, pneumatyczny, i właściciel, serwisowany, bez wypadku, nawigacja, 2 airbagi, sprowadzony, zarejestrowany w Polsce - 39.900 zł. sprzed. na fakturę VAT, kre-

dyl i leasing na miejscu. Wolsztyn, tel. 068/347-19-42, 0608/41-09-11 www.autocentrumvictoria autogielda.pl K7772568

**FOTO VW LT 35**, 2004 r., 246 lvs. km, 2800 ccm, TDI, 109 KM, airbag, klimatyzacja, ABS, ASR, tempomat, elektryczne szyby, elektryczne lusterka, centralny zamek, RO z CD, immobilizer, wspomaganie kier., pneumatyczny fotel kierowcy, stopień liny, dop. masa cała 3.500 kg, ład. 1.445 kg - 54.900 zł. netto. Wrocław, tel. 071/354-41-24, 0501/21-92-20 K7716968

**FOTO VW LT 35**, 2006 r., 91 lvs. km, 2500 ccm, TDI, biały, sprowadzony z Francji, kpl. dokumentów, do rejestracji, skrzyniowy, podwójna kabina - 49.000 zł. możliwy kredyt. Przygodzice k. Ostrowa Wlkp. Tel. 0607/56-00-33, 0691/49-36-59 K7677778

VW LT 40, 1995 r., 266 lvs. km, 2400 ccm, TDI, na bliźniaczych kołach, podwójna kabina, 6-osobowy, d. 3,60 m, sprowadzony - 15.000 zł. Kalisz, tel. 0889/26-78-57

**FOTO VW LT 45**, 1992 r., 152 lvs. km, 2400 ccm, diesel, niebieski, stan techniczny bardzo dobry, zadbane, w kraju od kilku dni, i właściciel, kpl. dokumentacja, bez wypadku, skrzyniowy - 12.800 zł. + opłaty. Sulechów, tel. 068/385-26-14, 0507/10-31-18 www.martini.autogielda.pl K7714598

VW LT 45 BUS, 1992 r., 300 lvs. km, 2400 ccm, diesel, biały, wspom. kierownicy, hak, bliźniacze kola, na kat. B prawa jazdy, ważne przeglądy i OC - 7.900 zł. lub zam. na osobowy Ostrów Wlkp. Tel. 0698/77-82-88

VW LT 45, 1994 r., 305 lvs. km, 2400 ccm, turbo D, niebieski, 3,3 x 1,8 x 1,9 m, ład. 2450 kg, 3-osobowy, DMC 4600 kg, bliźniacze kola, serwo - 7.000 zł. Jelenia Góra, tel. 075/641-36-86, 0601/83-50-36

VW LT 46, 1998 r., 240 lvs. km, 2500 ccm, TDI, biały, bez wypadku, i właściciel, zarejestrowany, kpl. dokumentacja, 2-osobowy, 5-biegowy, ABS, wspomaganie kier., RM, agregat chłodniczy sterowany z kabiny, zadbane, bez korki, faktura VAT, kontener, chłodnia - 31.900 zł. brutto, możliwe raty lub zamienie. Kamienna Góra, tel. 0606/23-66-76, 0660/27-27-27 www.jeepekar.autogielda.pl K77727378

VW LT 46 MAXI, 2001 r., 250 lvs. km, 2500 ccm, TDI, biały, oryg. fabryczna dmc 3,5 t 6-osobowy, wspom. kierownicy, ABS, pneumat. fotel kierowcy, bliźniacze kola, hak, zadbane, stan bdb, spr. z Niemiec, bez wypadku - 33.800 zł. Chojnów, powiat legnicki, tel. 0694/12-77-90, 0605/42-72-57

**FOTO VW LT 46**, 2004 r., 104 lvs. km, 2500 ccm, TDI, 109 KM, centralny zamek, el. szyby, el. lusterka, airbag, RO, immobilizer, wspomaganie kier., pneumatyczny fotel kierowcy, ABS, bliźniacze kola, winda, dop. masa cała 3.500 kg, wymiary przestrzeni ładunkowej 4,2x2,05 m - 67.900 zł. netto. Wrocław, tel. 071/354-41-24, 0501/21-92-20 K7716978

VW LT 55, 1989 r., 2400 ccm, diesel, biały, stan db, po rem. kapitalnym, nowe opony, ważne przeglądy i OC, alubury, nie wymaga wkładu finansowego - 14.000 zł. Walbrzych, tel. 074/848-81-56, 0785/97-64-75

VW LT 55, 1994 r., 178 lvs. km, 2400 ccm, turbo D, dmc 3500 kg, nakat. B prawa jazdy, w kraju od 2007 r., II właśc. i właściciel, kasa, resory, bez wypadku, 3-osobowy, skrzynia ład. 3,80x2 t 30 cm, plancka, ład. 1150 kg, moźl. załadunku 3 ton, 6 nowych opon, stan bdb - 22.300 zł. Żabkowice Śląskie, tel. 0669/19-64-94, 0502/30-42-44

VW TARO PICK-UP, 1995 r., 2400 ccm, biały, ład. 1 tona - 7.800 zł. Kalisz, tel. 0604/45-23-12

VW TRANSPORTER T3, 1980/8 r., 1600 ccm, diesel, niebieski, 6-osobowy + 750 kg, oplandekowany, hak, 5-bieg, stan techn. bdb, bez korki, w ciągłej eksploatacji, ważne przeglądy i OC, ekonomiczny, nadwozie z 1988 r. (nadane numery nadwozia) - 6.800 zł. Trzebnica, tel. 0601/86-42-02

VW TRANSPORTER T2, 1982 r., hak, 9-osobowy, w ciągłej eksploatacji - 1.750 zł. Kępno, tel. 0609/46-39-48, 0605/35-07-34

VW TRANSPORTER T3, 1988 r., 1600 ccm, diesel, 8-osobowy, oszklony, zarejestr., ważne przeglądy i OC - 4.500 zł. Głogów, tel. 0609/93-55-79

VW TRANSPORTER T3 CARAVELLE, 1989 r., 240 lvs. km, 2100 ccm, benz., niebieski, 9-osobowy, 5-bieg, wspom. Webasto, hak, sztyberdach, kwadratowe lampy, alufelgi, nowe opony, drabinka, przyciemnione szyby, stan bdb, bez korki, atrakc. wygląd, dużo nowych części - 8.900 zł. Legnica, tel. 0660/88-61-96

VW TRANSPORTER T4 CARAVELLE, 1991 r., 2400 ccm, diesel, biało-żółty, 8-osobowy - 8.100 zł. Sztich-Lynkowa, powiat wschowski, tel. 0692/62-59-64

VW TRANSPORTER T4, 1991 r., 2400 ccm, diesel, zielony, sztyberdach, wspom. kierownicy, hak, oszklony, po wymianie silnika i skrzyni bieg., stan db - 7.000 zł. + opłaty. Wilczów, powiat wrocławski, tel. 0508/51-43-97

VW TRANSPORTER T4, 1991/92 r., 300 lvs. km, 2400 ccm, diesel, pomarańczowy, 3-osobowy, bez korki, klapa z tyłu, nowe opony tylne, hak, zarejestr., opłacony, do niewielkich poprawek - 6.600 zł. Kłodzko, tel. 0601/62-21-37

VW TRANSPORTER T4 BUS, 1991/95 r., 1900 ccm, diesel, pomarańczowy, oszklony, 9-osobowy, ważne przeglądy i OC, stan blacharki db, po rem. zawieszania, do małych poprawek - 7.500 zł. Opole, tel. 0888/18-81-55

VW TRANSPORTER T4, 1995/96 r., 182 lvs. km, 1900 ccm, TDI, żółty, sprowadzony z Niemiec, 2-osobowy, blaszak, ABS, airbag, wspomaganie, RO bez wypadku, stan bdb - 11.300 zł. + opłaty. Kłodzko, tel. 0607/61-21-58

VW TRANSPORTER T4, 1996 r., 210 lvs. km, 1900 ccm, turbo D, brązowy, 3-osobowy, wspom. kierownicy, deska rozdzielcza nowego typu, dużo nowych części, stan bdb - 12.400 zł. + opłaty. Kłodzko, tel. 0605/59-48-61

VW TRANSPORTER CARAVELLE LONG, 1996 r., 247 lvs. km, 2500 ccm, TDI, srebrny met., alufelgi, klimat., el. szyby, el. lusterka, 8-osobowy, przedłużony, c. zamek, alarm, obrotowe fotele - 23.000 zł. Krapkowice, tel. 0603/10-87-63, 0691/78-96-17

VW TRANSPORTER T4 DOKA, 1996 r., niebieski, 6-osobowy + skrzynia ład., nowy model, stan bdb, spr. z Niemiec, do rejestr. - 13.300 zł. Legnica, tel. 0725/65-39-27

VW TRANSPORTER T4, 1998 r., 280 lvs. km, 1900 ccm, turbo D, biały, blaszak, wspom. RO z CD, ważne OC i przegląd, stan bdb, faktura - 15.000 zł. Legnica, tel. 0880/13-67-09

VW TRANSPORTER T4, 1996 r., 295 lvs. km, 1900 ccm, turbo D, zielony, 9-osobowy, oszklony, zarejestr., i właśc. - 12.900 zł. Leszno, tel. 0665/41-69-22

VW TRANSPORTER T4, 1996 r., 212 lvs. km, 1900 ccm, turbo D, biały, niedawno sprowadzony, bez korki, 3 miejsca + ścianka działowa, airbag, ABS, nowe zegary, wspom. kierownicy, ks. serwisowa, stan bdb - 12.900 zł. Wrocław, tel. 0721/56-47-84, 0697/28-20-17

VW TRANSPORTER T4, 1996 r., 1900 ccm, TDI, biały, 9-osobowy, kpl. kół zim., spr. w całości - 11.500 zł. + opłaty. Wischowa, tel. 0888/98-55-44

VW TRANSPORTER T4 DOKA, 1993 r., 250 lvs. km, 2400 ccm, diesel, biały, wspom. kierownicy, 6-osobowy, skrzynia ład. 2,2x2 m, nowe opony, RO, siełaż na drabiny, stan bdb, spr. z Niemiec, opony 80%, nowy akumulator, RO - 9.900 zł. + opłaty, możliwe raty. Chojnów, powiat legnicki, tel. 0600/25-43-55

VW TRANSPORTER T4, 1993 r., 230 lvs. km, 2400 ccm, diesel, bordowy, wym. 300x190 cm, nowa plancka celna sznurowana, 3-osobowy, hak, zadbane, stan bdb - 13.500 zł. lub zamienie na osobowy łazszy, do 5.000 zł. Gryfów Śląski, powiat lwówecki, tel. 0604/23-03-16

VW TRANSPORTER T4 MULTIVAN, 1993 r., 2400 ccm, diesel, czerwony, nawigacja, el. szyby, el. lusterka, c. zamek, sztyberdach, stan bdb - 16.000 zł. Kępno, tel. 0664/50-47-77

VW TRANSPORTER T4 MULTIVAN, 1993 r., 270 lvs. km, 2400 ccm, diesel, zielony, c. zamek, el. lusterka i szyby, ogrzewanie Webasto, lustro, stolik, podkolejnik, 7-osobowy, hak, zarejestr., opłacony, dużo nowych części, alufelgi, stan db - 12.500 zł. Kłodzko, tel. 0605/43-55-36

VW TRANSPORTER T4 DOKA, 1993 r., 2400 ccm, diesel, biały, 6-osobowy, skrzynia ład. hak, wspom. kierownicy, airbag, nowe opony, do rejestr., spr. z Niemiec - 8.500 zł. Legnica, tel. 0725/65-39-27

VW TRANSPORTER T4 DOKA, 1993 r., 167 lvs. km, 2400 ccm, diesel, biały, wspomaganie, 6-osobowy - 9.500 zł. Piotrowice, tel. 0698/13-57-94

VW TRANSPORTER T4, 1993 r., 217 lvs. km, 2400 ccm, diesel, niebiesko-zielony, stan db, 3-osobowy, blaszak - 8.200 zł. + opłaty. Polanica Zdrój, powiat kłodzki, tel. 0887/06-35-31, 0887/10-47-01

VW TRANSPORTER T4, 1993 r., 1900 ccm, diesel, w kraju od 15 roku, i właśc., karła pojazdu, przedłużony, opony zimowe, 3-osobowy, hak, bez korki, bez wypadku, oryg. lakier, stan bdb - 9.200 zł. Ślarczów, powiat żabkowicki, tel. 0600/50-76-20

VW TRANSPORTER, 1993 r., 2000 ccm, benz., biały, oszklony, 8-osobowy, ważny przegląd i OC do 11.2005 roku, stan bdb - 4.600 zł. Ziębice, tel. 0665/72-21-28

**FOTO VW TRANSPORTER T4**, 1994 r., 1900 ccm, turbo D, niebieski, skrzyniowy, długość skrzyni 3 m, hak, przebieg ukompletowany z ks. serwisową, sprowadzony z Niemiec - 10.500 zł. + opłaty. Nowe Miasteczko, powiat nowosolski, tel. 0892/35-10-05, 0668/88-84-63 I87TAAWW

VW TRANSPORTER T4, 1994 r., 1900 ccm, turbo D



**CZĘŚCI**

**SKRZYNIĘ BIEGÓW**  
NAPRAWA-SPRZEDAŻ-SKUP

Automatyczne i Manualne

Wrocław, ul. Rakowa 40 a  
tel. 071/325 53 23  
0509 797 121  
0693 667 507

**SKRZYNIĘ BIEGÓW**  
NAPRAWA

SPRZEDAŻ - WYMIANA  
OSOBOWE, BUSY,  
WSZYSTKIE TYPY

Wrocław, ul. Kuropatwa 12  
Tel. 071/328-71-76  
kom. 0-505 58 00 54  
SKUP SKRZYŃ UŻYWANYCH - KOMIS

**SKRZYNIĘ BIEGÓW**  
NAPRAWA - MANUALNE I AUTOMATYCZNE

Możliwa naprawa w 1 dzień!!! GWARANCJA

RADWANICE, ul. WROCLAWSKA 33 A  
(przebiegnięty z ul. Kosciuszki)

tel. 505 336 047  
tel. 665 341 158  
MECHANIKA-ELEKTROMECHANIKA-ALUMIN

**SKRZYNIĘ BIEGÓW**  
NAPRAWA - SPRZEDAŻ

automatyczne - manualne

Wrocław, tel. 0693 793 375

**SKRZYNIĘ BIEGÓW**  
Automatyczne tel. 0667 870 059  
Manualne tel. 0608 831 913

NAPRAWA-SKUP-SPRZEDAŻ-CZĘŚCI-WYSYŁKA  
Ważny transport, Możliwa naprawa w 1 dzień!!! GWARANCJA

Wrocław, ul. Długosza 72 / 74

**SKRZYNIĘ BIEGÓW**  
NAPRAWA - SPRZEDAŻ - SKUP

automatyczne i manualne

Wrocław, ul. Milicka 2  
tel. 0-508 721 234  
0-604 259 695

ALFA ROMEO: alufelgi 15", stan bdb, zimowe, komplet - 700 zł. meż. wysłania zdjęć Sulechów, powiat zielonogórski, tel. 0609/56-63-39, 0692/47-46-79

**NAPRAWA**

**SKRZYŃ BIEGÓW**  
automatycznych

- gwarancja
- faktury VAT
- niskie ceny
- rabaty dla firm

- diagnostyka skrzyń
- skrzynie używane
- części nowe i używane

www.lekop.beep.pl, asbrobert@wp.pl  
071/315-26-72  
071/315-23-27  
0-609 100 340  
Wrocław - Długosza 6g

ALFA ROMEO 145, 1994/01 r., 1.4 Twin Spark, 1.6 boxer klimatyzacja, maski, błotniki, reflektory, chłodnice, pasy przednie, światła, lusterka, el. podnośniki szyb, klapy i lampy tylne, zderzak tylny, wózki, belki tylne, kolumny McPhersona, przekładnie kierownicze pompy wsporn. kierownicy i inne, możliwość wysyłki. Swidnica, tel. 0600/28-37-55, 0660/31-40-31 www.auto-czesci.autogielda.pl K98782008

ALFA ROMEO 145, 146: maska, zderzaki, drzwi, silniki, skrzynie biegów, błotniki, klapy bagażnika, zawieszanie Radwanice, powiat wrocławski, tel. 071/311-74-34, 0608/41-76-04

ALFA ROMEO 145, 146, 155, 166, 166, 166: elem. blacharki, zderzaki, reflektory, inne. Wrocław, tel. 0500/73-36-43, 0693/54-64-89

**GŁOWICE GROM 1**  
NAPRAWA-REGENERACJA-WSZYSTKIE TYPY

SPAWANIE ALUMINIUM I ŻELUZA  
DYSTRYBUTOR ZIMOWYCH SILNIKOWYCH  
CZĘŚCI SILNIKOWE - WYSYŁKA CAŁY KRAJ

W-w, ul. Nasykowa 24  
tel. 071 797-57-29  
fax 071 797-57-21  
kom. 0-501 058 255

Sobota: giełda LUBIN  
sektor B/rodziny  
www.grom.wroc.pl

**"B-J-B" Jerzy Bartczak REGENERACJA GŁOWIC**  
SAMOCHODOWYCH I CIĄGNIKOWYCH, SPRZEDAŻ - WYMIANA

**SPAWANIE ALUMINIUM**

CZYNNY: poniedziałek-piątek 8.00 - 20.00, sobota 8.00 - 14.00  
50-513 Wrocław, ul. Gazowa 3 (teren Gazowni Tamogaj)  
tel. 071/336-83-88, 0-501 471 786, 0-601 571 778

**Filia - Świdnica, ul. Inżynierska 6 (teren MPK)**  
CZYNNY: poniedziałek-piątek 8.00 - 20.00, sobota 8.00 - 14.00  
tel. 074/857-50-23, 0-501 640 532, 0-601 571 778

ALFA ROMEO 146, 1994/01 r., 1.4 Twin Spark, 1.6 boxer klimatyzacja, maski, błotniki, reflektory, chłodnice, pasy przednie, światła, lusterka, el. podnośniki szyb, klapy i lampy tylne, zderzak tylny, wózki, belki tylne, kolumny McPhersona, przekładnie kierownicze pompy wsporn. kierownicy i inne, możliwość wysyłki. Swidnica, tel. 0600/28-37-55, 0660/31-40-31 www.auto-czesci.autogielda.pl K98782018

ALFA ROMEO 146, 1996 r., 1900 ccm, TDI, glowica - 600 zł, dół silnika - 500 zł, turbina - 300 zł, pompa wsporn. kierownicy - 200 zł. Bielany Wrocławskie, tel. 0512/60-66-79

ALFA ROMEO 146, 1996 r., 1900 ccm, turbo D elem. silnika, skrzynia bieg. Bielany Wrocławskie, tel. 0603/98-72-58

ALFA ROMEO 146, 1996 r., 1800 ccm, benz., 16V, silnik, skrzynia bieg. Chojnów, powiat legnicki, tel. 0880/33-08-93

ALFA ROMEO 146, 1996 r., 1600 ccm, benz.: różne części z demontażu. Jelenia Góra, tel. 0721/72-16-66

ALFA ROMEO 146, 1996 r., 1900 ccm, turbo D, skrzynia bieg. - 800 zł. Legnica, tel. 0512/60-66-79

ALFA ROMEO 146, 1996/97 r., 1400 ccm, 1800 ccm, części z demontażu. Wrocław, tel. 0604/63-62-41, 0514/26-62-41

ALFA ROMEO 146, 1997 r., 150 tys. km, 1600 ccm, benz., drzwi, klapy, skrzynia biegów, zawieszanie kolumna kierownicza, inne z demontażu. Kłodzko, tel. 0880/91-67-57

**TURBOSPRAŻARKI**  
REGENERACJA SPRZEDAŻ SKUP  
WSZYSTKIE TYPY POJAZDÓW Giełda LUBIN GWARANCJA WYSYŁKA

MOŻLIWY ODBIÓR TURBOSPRAŻARKI NA TERENIE WROCŁAWIA  
Tel. 0-507 217 293, 0-608 303 424, Tel. fax 071/398-86-76  
SERWIS TURBOSPRAŻAREK 56-400 Ligota Wielka 29 k. WROCŁAWIA

ALFA ROMEO 147: maska silnika Radwanice, powiat wrocławski, tel. 071/311-74-34, 0608/41-76-04

ALFA ROMEO 147, 2000/08 r.: silnik, skrzynia bieg., RO z CD, drzwi, lampy, inne. Legnica, tel. 0880/33-71-43

ALFA ROMEO 147, 2002 r., 1.6, 1.8 20V 1.9, JTD: różne części mech i blacharskie Chojnów, powiat legnicki, tel. 0604/31-95-85, 0667/49-31-08

ALFA ROMEO 147, 2006 r., 1900 ccm, JTD, kolumny McPhersona, przelazniki pod kierownicę, lampy tylne, sprężarka klimat., alternator, rozrusznik, inne. Kortanów, powiat nyski, tel. 0654/89-83-40

ALFA ROMEO 155, 2000 ccm: miska olejowa (aluminowa), Trzebnica, tel. 071/312-82-88, 0607/80-95-35

**CHŁODNICE**  
Sprzedaż, naprawa, nowe i używane  
Serwis, profesjonalna naprawa przewodów i chłodnic klimatyzacji  
071/387-04-07 0602/526-887  
Będkowo k. Trzebnicy

ALFA ROMEO 155, 1992 r., 2000 ccm: drzwi, rozrusznik, zawieszanie, alufelgi z oponami zimowymi - 700 zł Sulechów, powiat zielonogórski, tel. 0692/47-46-79, 0609/56-63-39

ALFA ROMEO 155, 1994 r., 1800 ccm, Twin Spark, 16V: wszystkie części z demontażu. Legnica, tel. 0504/12-63-63

ALFA ROMEO 155, 184, 1992 r., 2000 ccm: drzwi, rozrusznik, zawieszanie, alufelgi z oponami zimowymi - 700 zł, silnik, skrzynia bieg. Sulechów, powiat zielonogórski, tel. 0692/47-46-79, 0609/56-63-39

ALFA ROMEO 155, 164, 1993 r., 2.0 TS, wtrysk, 3.0 V6, drzwi, szyby, zderzaki, lampy, błotniki, wzmożenie przednie, sprężyny czerwone, światła nadwozia, airbagi, osprzęt silników i inne. Wrocław, tel. 0603/16-55-93

ALFA ROMEO 156: różne części z demontażu Kłodzko, tel. 0788/13-49-36

ALFA ROMEO 156, 2000 ccm, benz., 155 KM: części silnika, blok, tłoki, wał, koła zamachowe. Legnica, tel. 0606/52-64-17

ALFA ROMEO 156: wszystkie części z demontażu. Radwanice, powiat wrocławski, tel. 071/311-74-34, 0608/41-76-04

ALFA ROMEO 156, 1999 r., 2000 ccm, 16V: silnik, skrzynia bieg., osprzęt silnika - 1.500 zł. Miłoc, tel. 0606/97-15-43

ALFA ROMEO 156, 1999 r.: wszystkie części. Wrocław, tel. 0692/40-61-93

ALFA ROMEO 156, 2000 r., 2000 ccm, benz.: silnik, skrzynia bieg., zawieszanie, drzwi, szyby, maska silnika, chłodnica, wahacze, pompy, różne części mech i blacharskie Chojnów, powiat legnicki, tel. 0604/31-95-85, 0667/49-31-08

ALFA ROMEO 156 GL, 2004 r., 1900 ccm, JTD, 16V: maska przednia, klapy tylne. Kłodzko, tel. 0601/77-33-85

ALFA ROMEO 156 GL, 2004 r., 100 tys. km, 1900 ccm, JTD, 16V: kompletne ze skrzynią biegów (6), razem z komputerem. Kłodzko, tel. 0601/77-33-85

ALFA ROMEO 156, 166: różne części mech. i blacharskie, silniki, skrzynia bieg., drzwi, błotniki, maski i inne, meż. wysyłki. Tel. 0509/12-77-04

ALFA ROMEO 156 GL, 2004 r., 1900 ccm, JTD, 16V: maska przednia, klapy tylne. Kłodzko, tel. 0601/77-33-85

ALFA ROMEO 156 GL, 2004 r., 100 tys. km, 1900 ccm, JTD, 16V: kompletne ze skrzynią biegów (6), razem z komputerem. Kłodzko, tel. 0601/77-33-85

ALFA ROMEO 156, 166: różne części mech. i blacharskie, silniki, skrzynia bieg., drzwi, błotniki, maski i inne, meż. wysyłki. Tel. 0509/12-77-04

**TURBOSPRAŻARKI**  
REGENERACJA SPRZEDAŻ SKUP  
WSZYSTKIE TYPY POJAZDÓW Giełda LUBIN GWARANCJA WYSYŁKA

MOŻLIWY ODBIÓR TURBOSPRAŻARKI NA TERENIE WROCŁAWIA  
Tel. 0-507 217 293, 0-608 303 424, Tel. fax 071/398-86-76  
SERWIS TURBOSPRAŻAREK 56-400 Ligota Wielka 29 k. WROCŁAWIA

ALFA ROMEO 164: maska silnika Radwanice, powiat wrocławski, tel. 071/311-74-34, 0608/41-76-04

ALFA ROMEO 164, 1995 r., 3000 ccm, V6, 24V: wszystkie części z demontażu, w całości lub na części, oprócz tego sporo części do 2.5 TD, Iano. Tel. 0669/90-20-48

ALFA ROMEO 164, 1995 r., 3000 ccm: automat skrzynia bieg., klimat., wszystkie części z demontażu. Rawicz, tel. 0601/77-37-17, 065/573-18-45

ALFA ROMEO 164, 1995 r.: maska silnika, drzwi, klapy bag., szyby, silniczki podnośników szyb, półka tylna Wrocław, tel. 0600/56-21-45

ALFA ROMEO 166: wszystkie części z demontażu. Wólów, tel. 0692/40-61-93

ALFA ROMEO 166, 3000 ccm, V6, 24V: skrzynia bieg. automat, zawieszanie, lapy, półosie, inne drobne - od 100 zł. Żary, tel. 0798/45-75-83

ALFA ROMEO 166, 2001 r., 2400 ccm, JTD: kolumny McPhersona, 100 zł/szl., kolo pasowe - 150 zł. Lwówek Śl. - Tel. 0880/22-99-22

ALFA ROMEO 33, 1985 r., poj. 1.4, 1.7: różne części z demontażu. Chojnów, powiat legnicki, tel. 0880/33-08-93

ALFA ROMEO 33, 1992 r., benzyna: drzwi, klapy, zawieszanie tylne i przednie, felgi, osprzęt silnika, skrzynia biegów. Oleśnica, tel. 0607/65-86-42 www.auto-mix.autogielda.pl K77709698

ALFA ROMEO 33, 146: silniki, skrzynie biegów, drzwi, maski, szyby, lampy, osprzęt silników, komputery, rozruszniki, alternatory, amortyzatory, sprężyny, wahacze, ukł. hamulcowy, chłodnice, koła, opony, felgi i inne. Walbrzych, tel. 0600/23-70-25, 074/846-49-57 www.darwod.autogielda.pl K77719498

ALFA ROMEO GTV, SPIDER: maska silnika, reflektory, Radwanice, powiat wrocławski, tel. 071/311-74-34, 0608/41-76-04

AUDI: silniki skrzynie biegów, drzwi, maski, szyby, lampy, osprzęt silników, komputery, alternatory, amortyzatory, sprężyny, wahacze, ukł. hamulc., chłodnice, koła, opony, felgi i inne, meż. wysyłki Walbrzych, tel. 074/846-49-58, 0600/23-70-25 www.darwod.autogielda.pl K77719498

AUDI: turbosprężarka nowa Garrett 6, pasuje również do VW - 1.299 zł. Chojnów, powiat legnicki, tel. 0782/16-31-22

**TURBOSPRAŻARKI**  
REGENERACJA-SPRZEDAŻ-MONTAŻ-ZAMIANA  
GWARANCJA-SKUP-WYSYŁKA SOBOTA GIEŁDA LUBIN  
tel. 0-608 74 54 06, 071/372-95-59  
51-629 Wrocław, ul. Biegasa 4

ALFA ROMEO 33, 1992 r., benzyna: drzwi, klapy, zawieszanie tylne i przednie, felgi, osprzęt silnika, skrzynia biegów. Oleśnica, tel. 0607/65-86-42 www.auto-mix.autogielda.pl K77709698

ALFA ROMEO 33, 146: silniki, skrzynie biegów, drzwi, maski, szyby, lampy, osprzęt silników, komputery, alternatory, amortyzatory, sprężyny, wahacze, ukł. hamulc., chłodnice, koła, opony, felgi i inne, meż. wysyłki Walbrzych, tel. 074/846-49-58, 0600/23-70-25 www.darwod.autogielda.pl K77719498

ALFA ROMEO GTV, SPIDER: maska silnika, reflektory, Radwanice, powiat wrocławski, tel. 071/311-74-34, 0608/41-76-04

AUDI: silniki skrzynie biegów, drzwi, maski, szyby, lampy, osprzęt silników, komputery, rozruszniki, alternatory, amortyzatory, sprężyny, wahacze, ukł. hamulc., chłodnice, koła, opony, felgi i inne, meż. wysyłki Walbrzych, tel. 074/846-49-58, 0600/23-70-25 www.darwod.autogielda.pl K77719498

AUDI: turbosprężarka nowa Garrett 6, pasuje również do VW - 1.299 zł. Chojnów, powiat legnicki, tel. 0782/16-31-22

AUDI, 2006 r., 1.9, 2.0 D: różne części mech. i blacharskie, elem. elektryczne i inne. Zielona Góra, tel. 0697/53-44-65

AUDI 100 AVANT, SEDAN, QUATTRO, 2.0, 2.3, 2.5 TDI 2.8 ccm: silniki, skrzynie biegów, sprzęgła, wspomaganie, chłodnice, nagrzewnice, maski, klapy, błotniki, zderzaki, lampy, atrapy, szyby, drzwi, błotniki, przelazniki, fotele, felgi, elem. lapieracki, sycyki i inne - od 10 zł/szl. Jawor, tel. 0604/42-71-47, 0605/10-45-68 I187PW7TJ

AUDI 100 AVANT, 1900 ccm, TDI, 2.0, 2.4, 2.5D, 2.0TD „cygaro”: silniki, skrzynia bieg. (5), półosie, alternatory, rozruszniki, 4 drzwi, maska silnika, klapy bag., lampy, zderzaki, zawieszanie tylne i przednie, amortyzatory, deska rozdzielcza, błotniki przednie i tylne. Paczków, powiat nyski, tel. 0606/15-33-85

AUDI 100 C4, S4: błotnik lewy, nadkola. Wrocław, tel. 0602/26-76-79

AUDI 100, 1981 r.: maska przednia - 50 zł Kłodzko, tel. 0518/52-18-98

AUDI 100, 1983 r., 2000 ccm, diesel, wał, tłoki, pompa oleju, alternator, rozrusznik, skrzynia bieg., silnik, drzwi Walbrzych, tel. 0697/91-52-21, 0691/59-93-80

AUDI 100, 1983/85 r., 2000 ccm, 2200, 2300, benz.: różne części mechaniczne, blacharskie i elektr., z demontażu. Nowa Ruda, powiat kłodzki, tel. 0884/19-49-79

AUDI 100 COUPE, 1984 r.: zderzaki, pokrywa silnika i bagażnika, reflektory, lusterka, docisk sprzęgła Sachs typ MF 210 XMF 228 i tarcza sprzęgła, aparat zapłonowy, przepustnica, obud. filtra pow., przewody gumowe, zbiornik wyrównawczy płynu chłodzącego i inne. Wrocław, tel. 0601/73-47-52

AUDI 80, 1985/86 r., 1800 ccm, benz. reflektory, lampy tylne, pokrywa silnika i bagażnika, zderzaki, zegary, ukł. lusterka, stacyjka, kolumny McPhersona, półosie, tarcze i bębny hamulcowe, aparat zapłonowy, rozrusznik, alternator, nagrzewnica, przelazniki zespolony światel. Wrocław, tel. 0601/73-47-52

AUDI 80, 1987/89 r., 1.6, 1.8, 1.9, 2.0, 2.3: zderzaki, drzwi, belki, listwiczki, lusterka, szyby, osłony plastikowe, podnośniki szyb, skrzynie bieg., elem. wnętrza i zawieszanie, felgi oraz inne. Wrocław, tel. 0602/26-76-79

AUDI 80 B3, B4 SEDAN, 1987/95 r.: silniki 1.8, 2.0, 2.8 V6, 1.9 TD, wszystkie części blacharskie i mechaniczne, skrzynia biegów, elem. zawieszania, zderzaki, maska, błotniki, drzwi, lampy, lusterka, szyby, chłodnice, wentylatory, airbagi i inne. Opole, tel. 0507/33-03-16 \*K77608498

AUDI 80 B3, 1988 r.: benzyna: drzwi, pokrywa silnika, błotniki, zderzaki, zawieszanie przednie i tylne, reflektory, lusterka, stacyjka, pompa hamulcowa, ukł. kierowniczy, alternator, rozrusznik, sycyberdach i inne. Wrocław, tel. 0601/73-47-52

AUDI 80, 1988 r.: 1800 ccm: wszystkie części z demontażu Zgorzelec, tel. 0516/35-28-64

AUDI 80 B3, B4 COUPE, 1988/94 r., 2.0, 2.3, 2.8 V6: silniki, skrzynia biegów, maska, błotniki, zderzaki, lampy, pas przedni, drzwi, klapy tylne, podnośniki el. szyb, airbagi, półka tylna i inne. Polkowice, tel. 0513/31-69-76 I187TWCPM

AUDI 100 C4 SEDAN, 1992 r., 2800 ccm, benz.: wszystkie części z demontażu Jawor, tel. 0512/38-12-00

AUDI 100 C4, 1992/94 r., 2500 ccm, TDI: reflektory, pokrywa bagażnika, nagrzewnica, stacyjka, klimatronic, przepływomierz, drzwi, ukł. wydechowy, zawieszanie przednie i inne części. Wrocław, tel. 0601/73-47-52

AUDI 100 C4 SEDAN, KOMBI, 1993 r.: silniki 2.0, 2.5 TDI, 2.6 V6, 2.8 V6, skrzynia biegów, maska, błotniki, zderzaki, lampy, chłodnice, drzwi, szyby, klapy tylne, zawieszanie (przedz, tył), przekł. kierownicza, bębny, felgi i inne. Polkowice, tel. 0513/31-69-76 I187TWCKK

AUDI 100 C4, 1993 r.: różne części z demontażu Chojnów, powiat legnicki, tel. 0602/58-63-39, 0608/58-41-30

AUDI 100 C4, 1993/95 r.: wsporn. kierownicy - 140 zł/szl. Olawa, tel. 0792/88-43-58, 071/303-23-59

AUDI 100 C4, 1994 r., 2300 ccm, benz.: silnik, stan bdb, skrzynia bieg., (5). Paczków, powiat nyski, tel. 0606/15-33-85

AUDI 100 C4, 1994 r., 2500 ccm, TDI, 2300 E: silnik, skrzynia bieg., tłoki, turbo, pompa, alternator, glowica, sprzęgło, kolo pasowe Polkowice, tel. 0884/17-58-35

AUDI 100 C4, A8, S4, S6, 1990/97 r.: błotniki, zderzaki, lampy, chłodnice, filtry, zawieszania (S6, S4), lusterka, deska rozd., airbag, karosena kpl., automat skrzynia bieg., filtry, pompy, zegary, drzwi, przekł. kierowniczy, felgi stalowe i aluminiowe, RO, grill i inne. Wrocław, tel. 0602/15-35-30

AUDI 200 AVANT QUATTRO, 1986 r., 2200 ccm, benz.: silnik, skrzynia bieg., most tylny, zawieszanie przednie i tylne, ukł. wydechowy, reflektory, zderzak tylny z hakiem holowniczym, klapy tylne, blenda Treser, półosie z ABS, stacyjka, komplet felg aluminiowych oraz inne części karoseryjne i eksploatacyjne. Wrocław, tel. 0601/73-47-52

AUDI 200, 28 QUATTRO, 1991 r.: szyba tylna, wahacz tylny dolny, czujniki ABS tylny. Lwówek Śl. - Tel. 0880/22-99-22

AUDI 80 B4 KOMBI, SEDAN: silnik 1.6, 1.8, 2.0, 1.9 TDI, automat i manualna skrzynia bieg., maska, reflektory, zderzak, lusterka, chłodnica, zawieszanie przednie i tylne, osprzęt silnika, pompa wtrysk., fotele, elektronika, światła nadwozia, inne części, od 10 zł. Strzegom, powiat/świdnicki, tel. 0506/76-63-25, 0508/95-87-37

AUDI 80 B3, 1990 r., 1800 ccm, benz.: wszystkie części z demontażu Miłoc, tel. 0665/73-64-57

AUDI 80 B4 KOMBI, SEDAN: silnik 1.6, 1.8, 2.0, 1.9 TDI, automat i manualna skrzynia bieg., maska, reflektory, zderzak, lusterka, chłodnica, zawieszanie przednie i tylne, osprzęt silnika, pompa wtrysk., fotele, elektronika, światła nadwozia, inne części, od 10 zł. Strzegom, powiat/świdnicki, tel. 0506/76-63-25, 0508/95-87-37

AUDI 80 B3, 1990 r., 1800 ccm, benz.: drzwi uzb., zawieszanie, szyby, maska silnika, inne z demontażu. Ścinawa, powiat lubiński, tel. 0668/01-84-38

AUDI 80 B3, 1990 r., 1800 ccm, 1900 ccm, diesel: części z demontażu Wrocław, tel. 0604/63-62-41, 0514/26-62-41

AUDI 80 B3, 1991 r., 1800 ccm, benz.: wszystkie części z demontażu Nowa Ruda, powiat kłodzki, tel. 0884/19-49-79

AUDI 80 1990 r.: zderzaki - 90 zł Nowa Sól, tel. 0601/79-72-31

AUDI 80 B3, 1990 r., 1800 ccm, benz.: drzwi uzb., zawieszanie, szyby



AUDI 80 B4, 1994 r., 1900 ccm, TDI: łoki, korbowody, wał, blok i inne. Polanica Zdrój, powiat Kłodzki, tel. 0887/06-35-31, 0887/10-47-01

AUDI 80 B4, 1994 r., różne drobne części: blacharskie i mech (bez przodu), airbag kierownicy. Świdnica, tel. 074/857-83-58 w godz. 8-17

AUDI 80 B4 AVANT, 1995 r., 1900 ccm, TD: alufelgi 15", dach, relingi dachowe, podsufitka, drzwi tylne prawe, felgi stalowe. Kłodzko, tel. 0500/71-03-02

AUDI 80 B4 KOMBI, 1995 r.: roleta bagażnika - 150 zł. Kłodzko, tel. 0601/56-53-33

AUDI 80 B4 AVANT, 1996 r., 2600 ccm, V6: wszystkie części z demontażu. Głogów, tel. 0888/88-20-99, 076/831-17-63

AUDI 80 B4, 100 C4, A4, A6, benz., poj. 2,6, 2,8: silnik niekompletny (V6 typ AAH), osprzęt silnika. Bolesławiec, tel. 0602/23-29-81

AUDI 80, 90 COUPE, 1989/92 r.: reflektor lewy. Valeo. Międzyzесь, tel. 0603/33-86-55

AUDI 80, 90, 100: różne części z demontażu. Tel. 0601/72-56-81

AUDI 80, 90, A6, 1990/94 r.: wszystkie części z demontażu. Trzebnica, tel. 0606/28-75-78, 071/387-49-37, 0666/27-69-89

AUDI 80, B3, B4 SEDAN, A4 KOMBI, 1600 ccm, 1800 ccm, 2000 ccm, wirysk, 1900 ccm, diesel, 1900 ccm, turbo D, 1900 ccm TDI: wszystkie części z rozbiórki, silniki, elem. blacharki, skrzynie bieg., elementy cięte nadwozia, zawieszania, elem. wnętrza i inne. Opole, tel. 0504/23-33-92

AUDI 90, 1986 r., 2200 ccm: silnik, skrzynia bieg., drzwi, szyby, zawieszania, części mech. i blach., elem. plastik. Koźuchów, powiat nowosolski, tel. 0885/59-08-24

AUDI 90, 1986 r.: zderzak tylny, szeroki i 220 zł. Wrocław, tel. 0666/74-93-66

AUDI 90, 1988 r., 230 tys. km, 2000 ccm: różne części, opony, alufelgi, silniki, skrzynia biegów. Nowa Ruda, tel. 0607/36-95-00

AUDI 90, 1988/93 r.: błotniki, zderzaki, maska, drzwi, chłodnice, zawieszania, silniki (2,3 20V, 2,3, 1,9 TDI), pompy, lusterka, ABS, filtry, tapicerka, skrzynia bieg. inne. Oleśnica, tel. 0602/15-35-30

# TURBOSPRĘŻARKI

OR063885

## NAPRAWA • MONTAŻ • SKUP • SPRZEDAŻ • GWARANCJA

### Możliwość wysyłki - teren całego kraju w niedzielę - teren giełdy w Gliwicach

#### PHU BARPOL, Borowa, ul. Lipowa 3, koło Oleśnicy

tel. 071/315-72-44, kom. 0-601 71 97 69

we, lapy, poduszki, wytryskiwacze, sterowniki i inne części el., mechaniczne. Opole, tel. 077/457-00-81, 0601/47-81-68, 0605/51-45-68

AUDI A4, A4, A6, A8: lusterka zewnętrzne. Prusice, powiat trzebnicki, tel. 0600/92-13-68

AUDI A3, A4, A6, A8: lusterka boczne, el. sterowania, oryginalne, możliwość wysyłki. Wrocław, tel. 0791/40-11-01

AUDI A3, A4, A6, A8, 1999 r., poj. 2,5 V6 TDI, 1,9 TDI, 2,8 V6, 30V, 3,3 TDI, 2,0 E, 3,7 E, silniki, skrzynie bieg., blok głowicy, pompa, turbo, blok, alternator, kolo pasowe, komputer, pompa vacuum, wspomaganie kier. Polkowice, tel. 0884/17-58-35

AUDI A3, A6, 2500 ccm, TDI: silnik, skrzynia bieg., zawieszanie przednie i tylne, elem. karoserii, airbag, fotele, klapa, drzwi, lampy, zderzaki i inne. Tel. 0603/63-17-70

o AUDI A3, S3, A4, A6, S6, A8, ALLROAD, TT, Q7, 1997/08 r.: oświetlenie, części mechaniczne i blacharskie, chłodnice, silniki, skrzynia biegów, zawieszanie i inne, duży wybór, transport, wysyłka na cały kraj, faktury VAT. Wschowa, ul. Garbarska 33, tel. 0601/59-20-37, 0509/13-14-43 W10001926

AUDI A4, 1996 r.: reflektor Valeo, prawy, lewy, stan bdb - 80 zł/szt., komplet 150 zł, silniczek do lamp. Kłodzko, tel. 0607/53-31-88

AUDI A4 SEDAN, 1996 r., 2800 ccm, benz., 1900 ccm TDI: różne części z demontażu, możliwość wysyłki. Nowa Sól, tel. 0792/69-28-71, 0509/04-62-53

AUDI A4 SEDAN, 1996 r., 280 tys. km, 1900 ccm, TDI: kpl. silnika, zawieszania, zderzak tylny, drzwi, szyby, zbiornik intercoolera, nagrzewnica i inne. Polanica Zdrój, powiat Kłodzki, tel. 0887/06-35-31, 0887/10-47-01

AUDI A4, 1996 r., 1800 ccm, benz.: silnik, skrzynia bieg (5), elem. blacharki i zawieszania, inne. Wolsztyn, tel. 0661/73-53-81

AUDI A4, 1996/00 r.: różne części mech. i blacharskie, drzwi, klapy, zawieszania, silnik, karoseria. Świdnica, tel. 0694/31-97-78

AUDI A4, 1997 r., 2800 ccm, benz.: różne części z demontażu. Luban, tel. 0668/17-17-28

AUDI A4, 1997 r., 2600 ccm, benz.: wszystkie części z demontażu. Lubin, tel. 0603/71-75-53

AUDI A4, 1997 r.: silnik, błotniki, zderzaki, lampy, chłodnica, lusterka, skrzynie biegów, szyby, klapy, filtry, felgi, drzwi, lampy, kierownice, rozruszniki. Oleśnica, tel. 0602/15-35-30

AUDI A4, 1997 r., 2600 ccm, V6: różne części. Trzebnica, tel. 0888/47-55-31

AUDI A4, 1998 r., 1900 ccm, TDI: części silnika. Chojnów, powiat legnicki, tel. 0721/31-03-01

AUDI A4, 1998 r., 1900 ccm, TDI, 110 KM: silnik, skrzynia bieg. Kamienna Góra, tel. 0697/97-15-73

AUDI A4, 1998 r., 1,6, 1,8 E, 1,9 TDI: maska, błotniki, zderzak, lampy, drzwi, chłodnica, szyby, koła, dach, podłóżnice, progi, zawieszania, silnik, skrzynia bieg., konsola, airbag, siedzenia, elem. plastik. Kępno, tel. 0609/36-69-33

### AIRBAGI ZAŚLEPKI

#### NAPRAWA SENSORÓW

duży wybór desek rozdzielczych, kierownic itp. do różnych marek samochodów, airbagi, kurtyny pow., zespoły stykowe, pasy pirotechniczne, napinacze pasów

#### MOŻLIWOŚĆ MONTAŻU, WYSYŁKA NA CAŁY KRAJ

OR063803

WSCHOWA, tel. 0-603 609 884, 0-607 261 075, 0-603 244 237, 0-661 290 200, 065/540-11-81

AUDI 90, 1994 r., 2300 ccm, benz.: 4-drzwiowe nadwozie w kolorze czerwonym, skrzynia bieg., półosi, kpl. klimatyzacja, komputer, części nadwozia oraz wszystkie inne. Paczków, powiat nyski, tel. 0606/15-33-85

AUDI A2: różne części z demontażu. Kłodzko, tel. 0788/13-49-36

AUDI A2, 2000 r., 1400 ccm, TDI: silnik, skrzynia bieg., osprzęt silnika. Milicz, tel. 0606/97-15-43

AUDI A2, A3, A4, A6, A8, 1995/08 r.: silniki, skrzynie biegów, lampy, drzwi, RO z CD, inne. Legnica, tel. 0880/33-71-43

AUDI A2, A3, A4, A6, A8, RS4, RS6, S4, S6, 100 C4, TT, 1990/06 r.: karoseria, elem. blacharki (cięte), części mechaniczne (do 4,2, 2,8 V6, 2,5 TDI, 2,6, 2,2 T, 2,3, 2,0, 1,9 TDI, 2,0 TDI, 5,0 V8), ksenony, klimat., uki. napędowy 4x4, alufelgi 16", chłodnice, wiatraki, zawieszania, pompy, skrzynie bieg., filtry i inne. Oleśnica, tel. 0602/15-35-30

AUDI A3: maska silnika, zderzaki, błotniki, reflektory. Radwanice, powiat wrocławski, tel. 071/311-74-34, 0608/41-76-04

AUDI A3: różne części mech. i blacharskie, klimat., airbagi, zawieszania, chłodnice, silnik, karoseria i inne. Świdnica, tel. 0694/31-97-78

AUDI A3, 1994 r.: część dolna zderzaka przedniego. Kamienna, tel. 0511/71-50-90, 0774/31-78-85

AUDI A3, 1997 r.: lampa lewa. Oborniki Śląskie, tel. 071/310-15-80, 0888/35-05-55

AUDI A3, 1997/00 r.: różne części z demontażu. Kłodzko, tel. 0788/13-49-36

AUDI A3, 1997/02 r.: 3- i 5-drzwiowe maski, klapy, błotniki, światła nadwozia, oświetlenie, drzwi, dachy, zawieszania, osprzęt silnika, skrzynie biegów, tapicerka, elem. plastikowe, zbiorniki, pasy, airbagi, pompy, kolo, chłodnice, silniki 1,6, 1,8, 1,8 T, 1,9 i inne. Mirsk, powiat lwówecki, tel. 0606/64-09-98, 0600/05-33-82 W187WJX7X

AUDI A3, 1998 r., 1600 ccm, benz., 1900 ccm TD, 3-drzwiowy: różne części z demontażu, przedkłada do wersji angielskiej, możliwość wysyłki. Nowa Sól, tel. 072/69-28-71, 0509/04-62-53

AUDI A3, 2000 r., 1900 ccm, TDI: drzwi lewe i prawe, piasty, lampy tylne, pedał gazu. Legnica, tel. 0605/85-50-52

AUDI A3, 2000 r., 1600 ccm: silnik, skrzynia bieg., osprzęt silnika - 3 000 zł. Milicz, tel. 0606/97-15-43

AUDI A3, 2005/08 r.: drzwi lewe tylne z listwą lakierowaną - 200 zł. Kłodzko, tel. 0603/27-49-46, 0691/69-69-84

FOTO AUDI A3 SPORTBACK, 2006 r., 30 tys. km, 1900 ccm, TDI BLS, czarny, używane, amortyzatory, blok silnika, błotniki, drzwi, elem. elektryczne, głowica, klapy tylna, kolumny McPhersona, kolumna kier., komputer, lampy tylne, lusterka, pompa olejowa, pompa wirysk., reflektory, rozrusznik, różne części mech. i blach., silnik. Strzelin, tel. 0723/62-71-93, 074/810-11-13 W187WA9XJ

AUDI A4 KOMBI: zderzak tylny. Kamienna, tel. 0511/71-50-90, 0774/31-78-85

AUDI A4: drzwi lewe tylne, bez uzbrojenia, lekko uszkodzone - 500 zł. Kłodzko, tel. 074/647-23-18

AUDI A4: licznik, airbag, kierownica. Kłodzko, tel. 074/868-45-51, 0603/74-62-58

AUDI A4 KOMBI: kpl. dach, tylna część nadwozia, tylne światła nadwozia, nagrzewnica, tylne boczki bagażnika, parktronik tylnego zderzaka i inne. Kłodzko, tel. 0609/22-15-66

AUDI A4 CABRIO: klapy tylna. Legnica, tel. 0889/54-38-12

AUDI A4: maska silnika, zderzaki, reflektory, błotniki. Radwanice, powiat wrocławski, tel. 071/311-74-34, 0608/41-76-04

AUDI A4: zderzak przedni - 180 zł, alufelgi z oponami 225/45 R17, 5x112 mm, stan idealny - 1 950 zł. Wrocław, tel. 0601/89-49-09

AUDI A4: silnik kpl. o poj. 1,9 TDI, 110 KM, z osprzętem, pompa ster. elektronicznie. Wrocław, tel. 0507/87-37-80

AUDI A4 AVANT: atrapa przednia, drzwi, maski, lampy, zderzaki, silnik, skrzynia bieg. i inne. Wrocław, tel. 0601/95-16-78

AUDI A4: maska, błotniki, wzmocnienie czolowe, atrapa, zderzaki, reflektory, kierunkowskazy, lampy tylne, progi. Wrocław, tel. 0601/59-21-76

### Chłodnice - Zbiorniki Paliwa

OR06372

Naprawa, Sprzedaż, Zapamiętaj! Sam przecież nie wiesz, kiedy ten adres może ci się przydać.

Chłod-Bak

Wrocław, ul. Komuny Paryskiej 72, tel. 071/344-77-44, warsztat: 0-607 529 925

AUDI A4, 1995 r., 1800 ccm, 20V: wszystkie części z rozbiórki. Jawor, tel. 0512/38-12-00

AUDI A4, 1995 r.: liczniki, kierownica, airbag, RO. Kłodzko, tel. 074/868-45-51, 0603/74-62-58

AUDI A4, 1995/00 r.: maska, zderzaki, wzmocnienie czolowe; kołyski, wahacze, belki, półosi, poduszki pow., zaciski ham., osie tylne, lampy, opony plastikowe, chłodnice. Wrocław, tel. 0602/23-68-66

AUDI A4 SEDAN, KOMBI, 1995/98 r., 1,6, 1,8 20V, 1,8 Turbo: silniki, skrzynie biegów, maska, błotniki, zderzaki, lampy, chłodnice, pas przedni, nagrzewnica, drzwi, klapy tylny, zawieszania przód, tył, przełk kierownicza, felgi, roleta, elementy karoserii i tapicerki i inne. Polkowice, tel. 051/31-69-76 W187TWCN3

AUDI A4 KOMBI, SEDAN, 1995/98 r.: silnik 1,6, 1,8, 1,9 TDI, maska, lusterka, zderzak, chłodnica, błotniki, drzwi, szyby, klapy tylna, fotele, pompa, światła nadwozia, osprzęt silnika, inne części prawie wszystkie, od 10 zł. Dzierżonów, tel. 0505/87-94-14, 0517/36-50-45

AUDI A4 SEDAN, 1995/98 r., 1900 ccm, TDI, 110 KM: reflektory, maska silnika, atrapa, błotniki, drzwi, klapy bag., wzmocnienie, przewody klimat., szyby, tylne lampy, komputer, zawieszanie, półosie, turbina, pompa wirysk., rozrusznik, alternator, lapy do aut, skrzynie biegów, pompa wspomagania i inne. Kłodzko, tel. 0605/56-03-53

### regeneracja od 800 zł

## TURBOSPRĘŻARKI

OR064331

naprawa - wymiana - wysyłka na nasz koszt

naprawa 12h

WROCLAW, ul. Sienkiewicza 32, tel. 071/792-50-28, 0-502 69 08 90

AUDI A3, 2006 r., 1900 ccm, TDI, 2000 ccm TDI: reflektory, maska, zderzaki, błotniki, chłodnice, wentylatory, wzmocnienia, drzwi, zawieszania, lusterka i inne. Lubin, tel. 0603/64-64-14

AUDI A3, A4: maska, błotniki, lampy, zderzaki, zawieszania, wzmocnienie przednie. Wrocław, tel. 0667/20-60-47

AUDI A3, A4, A6, TDI, poj. 1,9, 2,0: silnik, przepływomierz, sprężka, sonda Lambda, inne. Legnica, tel. 0793/00-62-51

AUDI A3, A4, A6, 1995/02 r., 1,6, 1,8 20V, 1,8 T, 1,9 TDI, 2,0, 2,3, 2,4, 2,5, 2,8: drzwi, zawieszania, skrzynia bieg., uki. kierownicze, pompy wspom., wiryskowiec i paliwa, silniki, osprzęt, liczniki, czujniki, przełączniki, komputer, klimat., lusterka i inne. Opole, tel. 0774/57-00-81, 0605/51-45-68, 0601/47-81-68

AUDI A3, A4, A6, 1995/02 r., 1,6, 1,8 20V, 1,8, turbo, 1,9 TDI, 2,0, 2,4, 2,5, 2,8: drzwi, zawieszania, osprzęt, głowice, skrzynie bieg., zawieszania, wahacze, cewki, reflektory, filtry powietrza, pompy ABS, wiryskowiec

AUDI A4, 1996 r.: reflektor Valeo, prawy, lewy, stan bdb - 80 zł/szt., komplet 150 zł, silniczek do lamp. Kłodzko, tel. 0607/53-31-88

AUDI A4 SEDAN, 1996 r., 2800 ccm, benz., 1900 ccm TDI: różne części z demontażu, możliwość wysyłki. Nowa Sól, tel. 0792/69-28-71, 0509/04-62-53

AUDI A4 SEDAN, 1996 r., 280 tys. km, 1900 ccm, TDI: kpl. silnika, zawieszania, zderzak tylny, drzwi, szyby, zbiornik intercoolera, nagrzewnica i inne. Polanica Zdrój, powiat Kłodzki, tel. 0887/06-35-31, 0887/10-47-01

AUDI A4, 1996 r., 1800 ccm, benz.: silnik, skrzynia bieg (5), elem. blacharki i zawieszania, inne. Wolsztyn, tel. 0661/73-53-81

AUDI A4, 1996/00 r.: różne części mech. i blacharskie, drzwi, klapy, zawieszania, silnik, karoseria. Świdnica, tel. 0694/31-97-78

AUDI A4, 1997 r., 2800 ccm, benz.: różne części z demontażu. Luban, tel. 0668/17-17-28

AUDI A4, 1997 r., 2600 ccm, benz.: wszystkie części z demontażu. Lubin, tel. 0603/71-75-53

AUDI A4, 1997 r.: silnik, błotniki, zderzaki, lampy, chłodnica, lusterka, skrzynie biegów, szyby, klapy, filtry, felgi, drzwi, lampy, kierownice, rozruszniki. Oleśnica, tel. 0602/15-35-30

AUDI A4, 1997 r., 2600 ccm, V6: różne części. Trzebnica, tel. 0888/47-55-31

AUDI A4, 1998 r., 1900 ccm, TDI: części silnika. Chojnów, powiat legnicki, tel. 0721/31-03-01

AUDI A4, 1998 r., 1900 ccm, TDI, 110 KM: silnik, skrzynia bieg. Kamienna Góra, tel. 0697/97-15-73

AUDI A4, 1998 r., 1,6, 1,8 E, 1,9 TDI: maska, błotniki, zderzak, lampy, drzwi, chłodnica, szyby, koła, dach, podłóżnice, progi, zawieszania, silnik, skrzynia bieg., konsola, airbag, siedzenia, elem. plastik. Kępno, tel. 0609/36-69-33

# TURBOSPRĘŻARKI

OR064758

## NAPRAWA • SKUP • SPRZEDAŻ • MONTAŻ

### GWARANCJA • WYSYŁKA NA CAŁY KRAJ

#### Wrocław, ul. Legnicka 52 a

#### www.turbo-st.pl

tel. 071/350-07-16, kom. 0-692 487 450

AUDI A4 SEDAN, 1998 r., 2800 ccm, benz.: silnik, osprzęt silnika, skrzynia bieg., zawieszanie, błotniki tylny, zderzak tylny, klapy bag., lampy tylne, tapicerka, napinacze pasów, inne. Pięsk, powiat zgorzelecki, tel. 0607/92-94-41

AUDI A4 KOMBI, 1998 r., 1900 ccm, TDI: skrzynia bieg. różne części mech. i blacharskie, drzwi, szyby, lampy, elem. plast. wnętrza. Sulechów, powiat zielonogórski, tel. 0692/47-46-79

2.5 TDI V6 - 1.400 zł. Ząbkowice Śląskie, tel. 0608/08-91-43 www.kalmar.autogielda.pl K7728028

AUDI A6, 1998/02 r.: różne części z demontażu. Kłodzko, tel. 0788/13-49-36

AUDI A6, 1998/02 r.: różne części mech. i blacharskie, reflektory, klimat., konsola, nawigacja, airbagi, felgi, grill RS6 i inne. Świdnica, tel. 074/857-83-58 w godz. 8-17

AUDI A6, 1998/04 r.: różne części, maski, zderzaki, błotniki, szyby, zawieszania, silniki 1,9 TDI, 2,5 TDI, skrzynia bieg i inne. możliwy dowóz do klienta. Wrocław, tel. 0609/93-69-96

AUDI A6 QUATTRO, 1999 r., 2800 ccm części z awieszania, światła nadwozia i inne. Bolesławiec, tel. 0663/88-85-98

AUDI A6, 1999 r., 2500 ccm, TDI, 2,4, benz.: elem. zawieszania, elementy środka, klapy tylna, drzwi, maska, lampy, elem. silnik. Lubin, tel. 0889/18-49-25

AUDI A6, 1999 r.: czujniki cofania oryginalne - 4 szt. - 350 zł. Wrocław, tel. 071/364-41-57, 0603/78-92-50

AUDI A6, 1999 r.: prowadnice zderzaka tylnego - 2 szt. - 50 zł. Wrocław, tel. 071/364-41-57, 0603/78-92-50

AUDI A6 AVANT, SEDAN, 1999 r., 2500 ccm, TDI 150 KM: klimat., osprzęt silnika, alufelgi 17", tapic. skórzana w kolorze waniliowym, zderzaki, wszystkie elem. do przełożenia wersji angielskiej, zawieszania zwykłe i sportowe, ksenony, inne części. Żary, tel. 0607/70-70-38

AUDI A6, 2000 r., 2500 ccm, TDI: silnik, alternator, rozrusznik, kolo pasowe, skrzynia bieg. Tipytron, inne. Piotrków Trybunalski, tel. 0500/11-05-49

AUDI A6 SEDAN, KOMBI, 2000 r., 1,9-2,5 TDI: część mechaniczna i blacharska, drzwi, szyby, zderzaki, klapy, dywany, fotele, elem. plastikowe, maglowica, ABS, klimat., felgi, elem. opony zimowe, poduszki, kierownica, pasy, zawieszania przednie, kołyska, sanki, instalacja i inne, możliwy transport. Wrocław, tel. 0698/21-09-89

AUDI A6, 2000/03 r., 2500 ccm, TDI: drzwi, szyby, światła nadwozia, elem. wyposaż. wnętrza, zawieszania, skrzynia bieg., silnik na części. Chojnów, powiat legnicki, tel. 0604/31-95-85, 0667/49-31-08

AUDI A6, 2002 r.: zderzak przedni. Bolesławiec, tel. 0601/33-91-15

AUDI A6 AVANT QUATTRO, 2003 r., 2500 ccm, TDI, 180 KM: różne części z demontażu, drzwi, felgi, skrzynie bieg., zawieszania, silniki z lat 2000-2005. Dzierżonów, Wrocław, Kłodzko, tel. 0609/89-32-92

AUDI A6 RS, 2004 r.: dużo części. Wołów, tel. 0692/40-61-93

AUDI A6 4FO, 2005 r., 3,0 TDI: części mechaniczne i blacharskie, silnik, skrzynia bieg., zawieszania Quattro, kolo, drzwi, dach, zderzaki, klapy tylna, błotniki tylny, instalacje, progi, pozycje tylne, szyby, opony, felgi, półosi i inne na zamówienie, możliwy transport. Wrocław, tel. 0698/21-09-89

AUDI A6 4FO SEDAN, KOMBI, 2005 r.: różne części, błotniki, maski, lampy, zawieszania, szyby, światła nadwozia, dach, silnik 3,0 TDI Quattro i inne, możliwy dowóz do klienta. Wrocław, tel. 0609/93-69-96

AUDI A6, 2006 r., 2000 ccm, TDI, 3000 ccm TDI: reflektory zwykłe i ksenonowe, konsola, airbagi, elem. zawieszania, instalacja, drzwi, nagrzewnice, silniki, skrzynia bieg., półosi, chłodnice i inne. Lubin, tel. 0603/64-64-14

AUDI A4, 2005/08 r., 2000 ccm, FSI: silnik, 200 KM Góra, tel. 0602/31-13-83, 0604/17-07-78

AUDI A4, 2005/08 r.: zderzak przedni - 210 zł. Kłodzko, tel. 0603/27-49-46, 0691/59-69-84

AUDI A4, 2006 r., 1900 ccm, TDI, 2000 ccm TDI: zawieszania, lusterka, błotniki, maska, zderzak, wzmocnienia, chłodnice, wentylatory, lusterka i inne. Lubin, tel. 0603/64-64-14

AUDI A4, 2006 r., 2000 ccm, TDI: zderzak przedni z grillem, nakładka na próg lewa, drzwi przednie i tylne lewe. Wrocław, tel. 0504/64-71-78

AUDI A4, 2007 r., 2000 ccm, TDI: elem. blacharki, części mechaniczne, elem. elektroniczny i inne. Krośnice, tel. 0663/87-55-20

AUDI A4, A6, A8, 1995/08 r.: błotniki, zderzaki, lampy, maski, ABS, ESP, drzwi, lusterka, szyby, pasy, sensory, airbagi, zawieszania, chłodnice, węże, głowice, lapy, sztyberdach, intercooler, konsola, podłóżnice, karoseria, elem. plast., kolo lenie i zimowe, również do Audi A3. Wrocław, tel. 0605/93-04-75

AUDI A4, A6, A8, 1998/04 r., 2500 ccm, TDI V6 kpl. silnik, maska olejowa, alternator, głowica, lapy silnika, wał, wiryski, blok, pompa wspom. kierownicy, kolektor, pompa oleju, podstawa filtra oleju, osprzęt silnika, dekle głowicy, kolo pasowe i inne. Bolesławiec, tel. 0791/34-35-27

AUDI A4, A6, A8, S4, S6, S8: automat skrzynia bieg i manualna, elem. skrzyni biegów, nowe i używane. Wrocław, tel. 0781/05-42-97

AUDI A6 AVANT: roleta bagażnika - 250 zł. Kłodzko, tel. 0601/56-53-33

AUDI A6: zderzaki, błotniki, reflektory. Radwanice, powiat wrocławski, tel. 071/311-74-34, 0608/41-76-04

AUDI A6 AVANT: sprężyny sportowe - 200 zł. Wrocław, tel. 0888/85-55-72

AUDI A6, 2500 ccm, TDI: turbosprężarka - 500 zł. Ząbkowice Śląskie, tel. 0661/12-05-30

AUDI A6, 1995 r.: silnik 2,5 TDI, osprzęt silnika, zawieszanie, chłodnice, wzmocnienie czolowe, maska, drzwi, klapy, lusterka



nadwozia, ukł kierowniczy, felgi, opony i inne z demontażu. Oleśnica, tel. 0607/65-86-42 www.auto-mix.autogielda.pl K77710118

**BMW 318 SEDAN**, 1989 r. drzwi, zawieszanie, lampy tylne, szyby, maska silnika. Piława Góra, powiat dzierzoniowski, tel. 0663/93-80-62

**BMW 318 E-30**, 1990 r., 1800 ccm, benz., różne części mech i blacharskie. Nowa Sól, tel. 0500/63-05-03

**BMW 318 E-36**, 1992 r., 1800 ccm, benz., zielony, 4-drzwiowy, silnik skrzynia bieg, wał, zawieszanie, błotniki, grill, reflektory, pas przedni, chłodnica, szyby, drzwi, klapa tylna, felgi, licznik, wnetrze, zderzaki. Świdnica, tel. 0663/79-19-85

**BMW 318**, 1994 r. wszystkie części z demontażu. Kamienica, tel. 0511/71-50-90, 077/431-78-85

**BMW 318 E-36**, 1994 r., 1,8, 2,0: silniki, skrzynie bieg, drzwi, maski, błotniki, zawieszania, chwiatki nadwozia, elem. plastik, foleje, lampy. Sulechów, powiat zielonogórski, tel. 0609/56-63-39, 0692/47-46-79

**BMW 318 E-36**, 1995 r., 1800 ccm, benz., zawieszanie tylne, skrzynia bieg. Trzebnica, tel. 071/387-49-37, 0606/28-75-78, 0666/27-69-89

**BMW 318 KOMBI**, 1996 r., 1800 ccm, benz., różne części z demontażu. Bolesławiec, tel. 0889/91-75-52

**BMW 318** tds, 1996 r. wszystkie części z demontażu. Kłodzko, tel. 0887/09-60-46

**BMW 318 E-36**, 1996 r., 1800 ccm, osprzęt silnika, drzwi, szyby, maska, lampy, klapa tylna, zawieszanie, chwiatki nadwozia, dach, elem. plast. wnetrza. Sulechów, powiat zielonogórski, tel. 0692/47-46-79, 0609/56-63-39

gum, powiat świdnicki, tel. 0508/76-63-25, 0508/95-37-37

**BMW 5**, 1992/98r., 2500 ccm, tds, skrzynie bieg, zawieszanie, mechaniczne, tel. 0888/86-64-24

**BMW 5 E-39**, 1998 r.: maska silnika, belka zderzaka, błotniki, wzmacnienie i inne, moźl. wysyłki. Wrocław, tel. 0788/32-32-68

**BMW 5**, 7, X5, 1988/04 r., 2400 ccm, D, 2500, 3000, 4000 ccm, pompa wtrysk i wysokiego ciśnienia, wtryskiwacze. Lubin, tel. 0501/35-10-93

**BMW 520**, 2000 ccm, 24V, silnik. Wrocław, tel. 0502/96-40-93

**BMW 520**, 1991 r., 2000 ccm, wtrysk, wszystkie części z demontażu. Legnica, tel. 0601/58-58-99

**BMW 520**, 1991 r.: zawieszanie tylne, klapa tylna, podsufłaka, kanapy tylne, wspom. kierownicy. Sobótka, powiat wrocławski, tel. 0605/63-31-39, 0790/58-39-62

**BMW 520 I**, 1992 r., 2000 ccm, 24V, różne części. Dobroszyce, powiat oleśnicki, tel. 0601/70-18-61

**BMW 520 E-39**, 1998 r., 2000 ccm, benz., silnik, skrzynia bieg, zawieszania, maska, drzwi, błotniki, zderzaki, różne części mech i blacharskie. Chojnów, powiat legnicki, tel. 0604/31-95-85, 0667/49-31-08

**BMW 520 I**, 1998 r., 100 tys. km, 2000 ccm, wszystkie części z demontażu. Kłodzko, tel. 0512/57-90-07

**BMW 520, 525 E-39 SEDAN, KOMBI**, 2000 r., 2,0, 2,5, 2,0 D, 2,5 I: silniki, skrzynie bieg, alternator, rozruszniki, chłodnice, przepływowce, komputery, airbagi, zbiorniczki, ABS, piasty, amortyzatory, zawieszania, szyby, drzwi, błotniki, maski, chwiatki nadwozia, dachy, tapicerka, zderzaki, klapy, lampy, alufelgi, lusterka, zegary i wiele innych z demontażu. Wrocław, tel. 0792/25-32-55, 0792/28-67-72

**BMW 520, 525, 528 E-39 SEDAN, KOMBI**, 1998/00 r., 170 tys. km, granatowy, nowe, używane, amortyzatory, blok silnika, błotniki, chłodnica, drzwi, elem. elektryczne, grill, kierunkowskazy, klapy tylna, kolumny McPhersona, kolumna kier., komputer, lampy tylne, lusterka, maska, pompa olejowa, pompa woda, pompa wtrysk, reflektory. Chojnów, powiat legnicki, tel. 0693/60-87-21 1187/TATJP

**BMW 520, 525, 530 E-39**, 1996/04 r., 2,0 2,5 3,0, diesel, części silnika, części blacharskie i mechaniczne, elektronika, skrzynia biegów, tapicerka skórzana. Zgorzelec, tel. 0695/79-66-19

**BMW 524 td**, 1992 r., 2400 ccm, turbo D, różne części z demontażu. Strzelin, tel. 0512/60-66-79

**BMW 525 E-34**, 2500 ccm, 24V, różne części z demontażu. Bolesławiec, tel. 0505/43-53-82

**BMW 525 E-34 KOMBI**, 2500 ccm: wszystkie części z demontażu. Oleśnica, tel. 0500/18-04-73

**BMW 525**: wszystkie części z demontażu. Wrocław, tel. 0504/20-18-36

**BMW 525**, 1991 r.: silnik na alternator, skrzynia bieg., półosi, rozrusznik, alternator, serwo, licznik, inne. Wrocław, tel. 0886/25-25-50

**BMW 525**, 1991 r.: klapa bag., drzwi, błotniki, zderzaki, inne. Wrocław, tel. 0691/25-07-48

**BMW 525 TDS E-34 LIMUZYNIA**, 1992 r.: skrzynia bieg, autom., silnik, maska, błotniki, zawieszania, części mech., chwiatki nadwozia, lampy, wyposaż. wnetrza. Sulechów, powiat zielonogórski, tel. 0609/56-63-39, 0692/47-46-79

**BMW 525**, 1992 r., 2500 ccm, benz., 24V, licznik z komputerem - 120 zł. Wrocław, tel. 0601/89-49-09, 0518/06-67-28

**BMW 525**, 1993 r., 2500 ccm, turbo D, wszystkie części z demontażu. Bolesławiec, tel. 0889/91-75-52

**BMW 525 tds**, 1993 r.: wszystkie części Wrocław, tel. 0604/46-60-25

## MECHANICA SAMOCHODOWA

### REMONTY GŁÓWNE

### NAPRAWY BIEŻĄCE

### SZYBKO, TANIO I SOLIDNIE

Wrocław, ul. Jerzmanowska 17  
tel. 0-501 126 183, 0-605 318 640

**BMW 525 tds E-36**, 1994 r., 2500 ccm: silnik, skrzynia bieg manual i automat, maska, błotniki, wzmacnienie, drzwi, szyby, zawieszania, wyposaż. wnetrza, chwiatki nadwozia. Sulechów, powiat zielonogórski, tel. 0609/56-63-39, 0692/47-46-79

**BMW 525 KOMBI**, 1995 r.: drzwi prawe przednie, zderzak tylny, listwy ozdobne. Brzeg, tel. 0602/38-89-64

**BMW 525 tds KOMBI**, 1995 r.: wszystkie części z demontażu. Dzierżoniów, tel. 0725/62-51-11, 0889/63-26-40

**BMW 525 tds E-39**, 1997 r., 2500 ccm: silnik, skrzynia bieg, drzwi, szyby, zawieszania, części mech. Sulechów, powiat zielonogórski, tel. 0692/47-46-79, 0609/56-63-39

**FOTO BMW 525 E-39 SEDAN**, 2000 r., 2500 ccm, diesel, silnik, automat skrzynia biegów, drzwi, szyby, elementy nadwozia, lampy, zawieszanie tylne i przednie, klapa tylna, zderzaki, felgi, opony i inne z demontażu. Oleśnica, tel. 0607/65-86-42 www.auto-mix.autogielda.pl K77710408

**BMW 530 E-39**, diesel: zegary, airbagi, ksenony, pompa ABS, wzmacnienie przednie, kolumny McPhersona, lusterka, tylne lampy, zderzak tylny, klapa tylna, błotniki. Korfałowa, powiat nyski, tel. 0694/89-83-40

**BMW 530 E-34 SEDAN**, 1988/95 r., 178 tys. km, 3000 ccm, benzyna: skrzynia biegów, reflektor prawy, pas przedni, drzwi, obudowa filtra pow., lusterka, klapy i lampy tylne, licznik, amortyzatory, sprężyny, wahacze, zwrotnice, komputer, alternator, rozrusznik, półosi, wał napędowy, most tylny, dmuchawa i inne, możliwość wysyłki lub dowozu części do klienta. Świdnica, tel. 0600/28-37-55, 0660/31-40-31 www.auto-ccszi.autogielda.pl K98826498

**BMW 530**, 2000 r., 2,5 TDS, 3,0 TD, 2,5 TDS: silnik, wtryski, głowica, blok, alternator, sprzęgło, pompa ciśnieniowa. Polkowice, tel. 0884/17-58-35

**FOTO BMW 535 SEDAN**, 1991/94 r.: silniki 2,0, 2,4, 3,5, skrzynia biegów, osprzęt silnika, zawieszanie, chłodnice, drzwi, maski, klapy, zderzaki, błotniki, szyby, lampy, konsole, elem. wnetrza, tapicerka, siedzenia, elementy nadwozia, ukł. kierowniczy, felgi i inne z demontażu. Oleśnica, tel. 0607/65-86-42 www.auto-mix.autogielda.pl K77710258

**BMW 540, 740 E-39**, E-39, 1997 r., 4400 ccm, benz., alternator, cewki zapłonowe, półos tylna, przegub tylny, termostat, czujniki spalania stukowego, czujnik położenia przepustnicy, przepustnica, bagnet, pompa wody, ostony silnika, napinacze pasków i inne części. Wrocław, tel. 0600/06-57-05, 0501/57-54-16

**BMW 7 E-66**: zderzak. Radwanice, powiat wrocławski, tel. 071/311-74-34, 0608/41-76-04

## HAMULCE od A do Z do wszystkich aut elementów zawieszania

Wrocław, ul. Powstańców Śl. 210  
tel. 071/338-46-28

**BMW 7 E-32**, 1992 r.: różne części mech i blacharskie, zawieszanie hydrauliczne. Lipiny, powiat nowosolski, tel. 0511/94-45-55

**BMW 7 E-38**, 1998 r., 2,8 i, 3,0 D: wszystkie części mech i blach. Legnica, tel. 0888/86-64-24

**BMW 7 SEDAN**, 2005 r.: zderzak tylny. Łańca, tel. 075/721-16-32, 0887/71-87-28

**BMW 725 tds**, 1997 r.: wszystkie części z demontażu. Wrocław, tel. 0604/46-60-25

**BMW 728, 735 E-38**, 1997 r., 2,8, 3,5, 4,4: silniki, skrzynie bieg., alternator, rozruszniki, chłodnice, przepływowce, komputery, airbagi, zbiorniczki, ABS, piasty, amortyzatory, zawieszania, szyby, drzwi, błotniki, maski, chwiatki nadwozia, dachy, tapicerka, zderzaki, klapy, lampy, alufelgi, lusterka, zegary i wiele innych z demontażu. Wrocław, tel. 0792/25-32-55, 0792/28-67-72

**BMW 730**, 1991 r.: wszystkie części z rozbiórki. Ślawnikowice, powiat zgorzelecki, tel. 0518/35-26-64

**BMW 730**, 2005 r.: zderzak tylny, listwa pod lampy. Oborniki Śląskie, tel. 071/310-15-80, 0888/35-05-55

**BMW 740 E-34**, 4000 ccm, V8, silnik, skrzynia bieg, chłodnica, maska silnika, zawieszanie, drzwi, błotniki, zderzaki, błotniki, szyby, lampy, konsole, elem. wnetrza, tapicerka, siedzenia, elementy nadwozia, ukł. kierowniczy, felgi i inne z demontażu. Oleśnica, tel. 0609/16-17-13

**BMW 740**, 1992 r., 4000 ccm, benz., silnik, inne z demontażu. Bolesławiec, tel. 0889/91-75-52

**BMW 750 iL**, 1992/93 r., 5000 ccm: wszystkie części z demontażu. Nowa Sól, tel. 0500/63-05-03

**FOTO BMW 750 SEDAN**, 1994 r., 5000 ccm, benzyna: silnik, automat skrzynia biegów, osprzęt silnika, zawieszanie, chłodnice, drzwi, maski, klapy, zderzaki, błotniki, szyby, lampy, konsole, elem. wnetrza, tapicerka, siedzenia, elementy nadwozia, ukł. kierowniczy, felgi i inne z demontażu. Wrocław, tel. 0609/16-17-13

**BMW 850**, 1990/95 r.: silnik, osprzęt, chwiatki nadwozia, fotele, elem. wnetrza, zawieszania. Wrocław, tel. 0691/25-07-48

**BMW M5**, 1998 r.: pokrywa bagażnika, szyba tylna. Wrocław, tel. 0502/96-40-93

**BMW X3**, 2000 ccm, diesel: silnik, skrzynia bieg. (4x4). Oleśnica, tel. 071/315-42-43

**CADILLAC DE VILLE**, 1985 r.: wszystkie części z demontażu, elem. blacharki, części mechaniczne, silniki, skrzynie bieg., szyby, elem. wnetrza, zderzaki, zawieszania i inne. Wrocław, tel. 0605/62-00-14

**CHEVROLET**, 1995/08 r.: silniki, skrzynia biegów, RO z CD, inne. Legnica, tel. 0880/33-71-43

**CHEVROLET ASTRO**, 1985/95 r., 4300 ccm: różne części mechaniczne i blacharskie, szyby - od 50 zł. Wrocław, tel. 0505/71-01-17

**CHEVROLET AVEO**: zderzak przedni. Wrocław, tel. 0502/29-43-24

**CHEVROLET BLAZER**, 1999 r., 4300 ccm: wszystkie części z demontażu. Wrocław, tel. 0886/25-25-50

**CHEVROLET LACETTI**: grill. Wrocław, tel. 0502/29-43-24

**CHEVROLET LUMINA**: silniki, skrzynie biegów, drzwi, maski, szyby, lampy, osprzęt silników, komputery, rozruszniki, alternatory, amortyzatory, sprężyny, wahacze, ukł. hamulcowy, chłodnica, koła, opony, fotele i inne. Walbrzych, tel. 0600/23-70-25, 074/846-49-57 www.darwod.autogielda.pl K77719568

**CHEVROLET LUMINA**, 1990/95 r., 3100 ccm: części blacharskie, mechaniczne, elektryczne i inne - od 50 zł. Wrocław, tel. 0505/71-01-17

**CHEVROLET REZZO**: maska silnika, lampa, grill. Wrocław, tel. 0502/29-43-24

**CHEVROLET SPARK**, 2007 r., 800 ccm, benz.: silnik, skrzynia bieg., maska, drzwi, błotniki, zderzaki, różne części mech. i blacharskie. Chojnów, powiat legnicki, tel. 0604/31-95-85, 0667/49-31-08

**CHRYSLER**, 1995/08 r.: silniki, skrzynie biegów, RO z CD, inne. Legnica, tel. 0880/33-71-43

## CHRYSLER - ORYGINALNE CZĘŚCI, nowe, wszystkie modele, tania. Bielany Wrocławskie, tel. 071/722-10-30 W01061606

**CHRYSLER 300 C**, 300 M, 2001/08 r.: wszystkie części, do poj. 3,5-6 E, E, moźliwy montaż. Zielona Góra, tel. 0512/60-66-79

**CHRYSLER 300 M**, 1999 r., 3500 ccm, benz.: wszystkie części z demontażu, elem. blacharki, części mechaniczne, silniki, skrzynie bieg., szyby, elem. wnetrza, zderzaki, zawieszania i inne. Wrocław, tel. 0605/62-00-14

**CHRYSLER GRAND VOYAGER**, 1996/00 r., 3800, 3300 ccm: drzwi prawe, drzwi przesuwane, szyby boczne, klapy tylna z szyba, elem. wnetrza i inne - od 50 zł. Wrocław, tel. 0505/71-01-17

**CHRYSLER NEON**, 1995 r.: wszystkie części z demontażu, elem. blacharki, części mechaniczne, silniki, skrzynie bieg., szyby, elem. wnetrza, zderzaki, zawieszania i inne. Wrocław, tel. 0605/62-00-14

**CHRYSLER GRAND VOYAGER**, 1996/00 r., 3800, 3300 ccm: drzwi prawe, drzwi przesuwane, szyby boczne, klapy tylna z szyba, elem. wnetrza i inne - od 50 zł. Wrocław, tel. 0505/71-01-17

**CHRYSLER NEON**, 2000/05 r., 2000 ccm, diesel: różne części mechaniczne i blacharskie, skrzynia bieg., półosi i inne - od 50 zł. Wrocław, tel. 0505/71-01-17

**CHRYSLER PACIFICA**, 2004/08 r.: różne części z demontażu, do poj. 3,5 E, 3,8 E. Zielona Góra, tel. 0512/60-66-79

**CHRYSLER PT CRUISER**: różne części z demontażu, do poj. 1,6-2 CRD, moźliwa wysyłka. Zielona Góra, tel. 0512/60-66-79

**CHRYSLER PT CRUISER**, 2001/05 r.: drzwi przednie lewe kpl., drzwi lewa kpl., klapy tylna i inne - od 50 zł. Wrocław, tel. 0505/71-01-17

**CHRYSLER PT CRUISER**, 2001/05 r.: drzwi przednie lewe kpl., drzwi lewa kpl., klapy tylna i inne - od 50 zł. Wrocław, tel. 0505/71-01-17

**CHRYSLER SEBRING**, 2005 r., 2700 ccm, benz.: silnik - 6.000 zł, skrzynia bieg. - 2.500 zł, moźliwy montaż. Zielona Góra, tel. 0603/98-72-58

**CHRYSLER SEBRING**, 2007 r.: różne części z demontażu, do poj. 2,4-2,7 E, moźliwa wysyłka. Zielona Góra, tel. 0512/60-66-79

**CHRYSLER STRATUS**, 1995/00 r., 2000, 2500 ccm: różne części mechaniczne i blacharskie, szyby i inne - od 50 zł. Wrocław, tel. 0505/71-01-17

**CHRYSLER VOYAGER**: automat skrzynia bieg. i manualna, elem. skrzyni biegów, nowe i używane. Wrocław, tel. 0781/05-42-97

**CHRYSLER VOYAGER**, 1988 r., 3000 ccm, V6: silniki, skrzynie bieg., zawieszania, różne części mech. i blacharskie, drzwi, szyby, Sulechów, powiat zielonogórski, tel. 0609/56-63-39, 0692/47-46-79

**CHRYSLER VOYAGER**, 1990 r.: drzwi lewe, błotnik lewy przedni, szyby, elem. silnika. Bolesławiec, tel. 0602/23-28-61, 0757/34-70-77

**CHRYSLER VOYAGER**, 1991/95 r., 3300, 2500 ccm: różne części mechaniczne i blacharskie, szyby i inne - od 50 zł. Wrocław, tel. 0505/71-01-17

**CHRYSLER VOYAGER**, 1993 r.: Benzyna: różne części mech. i blach. - od 20 zł. Opole, tel. 077/453-79-23

**CHRYSLER VOYAGER**, 1993 r., 2500 ccm, turbo D, silnik, skrzynia bieg. - 3.200 zł. Sobótka, powiat wrocławski, tel. 071/316-22-14, 0601/78-23-69

**CHRYSLER VOYAGER**, 1993 r.: silniki, skrzynie bieg., elem. silników, do poj. 2,5 E, TD, 3,3 E, Żagań, tel. 0512/60-66-79

**CHRYSLER VOYAGER**, 1993/05 r.: różne części mech. i blacharskie, silniki, skrzynia bieg., drzwi, błotniki, maski i inne, moźl. wysyłki. Tel. 0509/12-77-04

**CHRYSLER VOYAGER**, 1993/94 r., 2500 ccm, 3300 ccm, 3000 ccm: wszystkie części z rozbiórki. Ślawnikowice, powiat zgorzelecki, tel. 0516/35-26-64

**CHRYSLER VOYAGER**, 1994 r., 2500 ccm, turbo D skrzynia bieg., gwarancja rozruchu - 1.600 zł, inne, moźliwa wysyłka. Bielany Wrocławskie, tel. 0512/60-66-79

**CHRYSLER VOYAGER**, 1995 r., 2500 ccm, turbo D, silnik, moźliwość sprawdzenia. Świdnica, tel. 0662/76-71-92

**CHRYSLER VOYAGER**, 1996 r.: skrzynie biegów automatyczne i manualne nowe i używane z lat 1990-2008. części do skrzyń bieg. automatycznych i manualnych oleje, filtry, koła zamachowe. Wrocław, tel. 0603/98-72-58

**CHRYSLER VOYAGER**, 1996/00 r.: różne części z demontażu, do poj. 2,0 E, 2,4 E, 2,5 TD, 3,3 E, 3,8 E, moźliwa wysyłka. Bielany Wrocławskie, tel. 0603/98-72-58

**CHRYSLER VOYAGER**, 1996/08 r.: różne części, gwarancja rozruchu, moźliwa wysyłka, do poj. 2,0-3,8 E. Bielany Wrocławskie, tel. 0512/60-66-79

**CHRYSLER VOYAGER**, 2001/07 r.: różne części z demontażu, moźliwa wysyłka. Zielona Góra, tel. 0603/98-72-58

**CHRYSLER VOYAGER**, 2001/08 r.: różne części, do poj. 3,3 E, 3,8 E, moźliwy montaż. Zielona Góra, tel. 0512/60-66-79

## WTRYSKI common rail / diesel naprawa, regeneracja sprzedaż

06073225  
Żarniki Wrocławskie, ul. Wrocławska 78  
071/390-25-30, 0-606 353 838

**CHRYSLER VOYAGER**, 2004 r.: silniki i 3.000 zł/szt, automat skrzynie bieg. - 2.000 zł/szt., do poj. 3,3 E, 3,8 E, moźliwy montaż. Zielona Góra, tel. 0603/98-72-58

**CITROEN**, 1400 ccm, benz.: silnik bez osprzętu, stan bdb również do Peugeot'a - 300 zł. Wrocław, tel. 0723/15-77-93, 069/61-61-41

**CITROEN**, różne modele: elem. zawiesz., ukł. hamulcowy, zderzak, elem. blacharki, części mechaniczne i inne. Wrocław, tel. 071/325-34-56, 05118-20-77

**CITROEN**, 1400 ccm, HDI: silnik, skrzynia bieg. Wrocław, tel. 0601/95-16-78

**CITROEN**, 1900 ccm, diesel: elem. silnika. Zagrodno, powiat złotoryjski, tel. 0601/07-36-48

**CITROEN**, 2004 r., 30 tys. km, 2000 ccm, HDI: silnik bez osprzętu, stan idealny, Jawor, tel. 0502/32-10-22

**CITROEN AX**, 1987/92 r., o poj. 1,1, 1,4: silniki, skrzynie bieg., różne części mech. i blacharskie, lampy, elem. plast. wnetrza. Sulechów, powiat zielonogórski, tel. 0609/56-63-39, 0692/47-46-79

**CITROEN AX**, 1989 r., 1300 ccm: skrzynia bieg., drzwi, szyby, zawieszania, części mech. i blach., elem. plastik. Koźuchów, powiat nowosolski, tel. 0885/59-08-24

**CITROEN AX**, 1990 r., 5-drzwiowy: silnik 1.1 benzyna i diesel na części, skrzynia biegów, osprzęt silnika, zawieszanie tylne i przednie, drzwi, klapy, zderzaki, błotniki, szyby, lampy, ukł. kierowniczy, felgi, opony i inne z demontażu. Oleśnica, tel. 0607/65-86-42 www.auto-mix.autogielda.pl K77709848

**CITROEN AX**, 1990 r., 1400 ccm, benz.: wszystkie części mech. i blacharskie. Nowa Sól, tel. 0500/63-05-03

**CITROEN AX**, 1992 r., 1000 ccm: różne części z demontażu. Chojnów, powiat legnicki, tel. 0692/18-12-97

**CITROEN AX**, 1992 r., benz.: drzwi, maski, zawieszanie, silnik, skrzynia bieg., deska rozdziel., inne z demontażu. Wrocław, tel. 0691/25-07-48

**CITROEN AX**, 1993 r., 1000 ccm: różne części. Trzebnica, tel. 071/387-49-37, 0606/28-75-78, 0666/27-69-89

**CITROEN AX, BX**: wszystkie części z demontażu. Wrocław, tel. 0691/25-07-48

**CITROEN AX, BX, ZX, XM**, benzyna: wszystkie części z demontażu. Bolesławiec, tel. 0880/33-08-93

**CITROEN AX, ZX**: silniki, skrzynie biegów, drzwi, maski, szyby, lampy, osprzęt silników, komputery, rozruszniki, alternatory, amortyzatory, sprężyny, wahacze, ukł. hamulcowy, chłodnica, koła, opony, fotele i inne, moźl. wysyłki. Walbrzych, tel. 074/846-49-57, 0600/23-70-25 www.darwod.autogielda.pl K77719358

**CITROEN BERLINGO**: części z demontażu. Ostrów Wielkopolski, tel. 0667/53-38-88

**CITROEN BERLINGO**: drzwi prawe, kompletne - 350 zł. Paczków, tel. 077/431-77-52, 0668/62-28-87

**CITROEN BERLINGO**: głowica i 1,9, błotniki, skrzynia bieg., zderzaki, drzwi tylne, boczne, lampy, inne. Świdnica, tel. 0609/16-17-13

**CITROEN BERLINGO**: maska, błotniki, wzmacnienie czolowe, alrpa, zderzaki, reflektory, kierunkowskazy, lampy tylne i inne. Wrocław, tel. 0601/59-21-76

**CITROEN BERLINGO**, 1999 r., 1900 ccm, diesel: silnik, skrzynia bieg. (5), elem. zawieszania i inne. Wolszryn, tel. 0661/73-53-81

**CITROEN BERLINGO**, 1999 r., 1900 ccm, diesel: drzwi, klapy tylna, dach, głowica. Wrocław, tel. 0691/25-07-48

**CITROEN BERLINGO**, 2003 r.: zderzaki przednie, zderzaki tylne, lusterko lewe, alrpa przednia, błotnik lewy tylny pod drzwi przesuwane, belka pod chłodnicę, reflektor prawy, filtry powietrza, błotnik lewy przedni. Opole, tel. 0880/18-08-92

**CITROEN BERLINGO**, 2006 r., 40 tys. km, 1600 ccm, HDI, silnik, osprzęt silnika, skrzynia bieg., półosi, zawieszania, drzwi, klapy tylna, foleje 1-, 2-, 3-000-, konsola, tapicerki i inne. Brzeg, tel. 0692/47-46-79

**CITROEN JUMPER**: różne części mech. i blacharskie. Wrocław, tel. 0609/83-67-37

**CITROEN JUMPER**, 1994/00 r.: silnik 2,5, 2,5 TD, 2,8 HDI, skrzynia bieg., maska, lampy, błotniki, zderzaki, szyby, chłodnica, wentylatory, szyby, drzwi, zawieszanie przednie i tylne, komputer, chwiatki nadwozia, przeguby, półosi, osprzęt silnika, inne części, od 10 zł. Strzegom, powiat świdnicki, tel. 0508/76-63-25, 0508/95-87-37

**CITROEN JUMPER**, 1994/02 r., 1900 ccm, 2,0, 2,3, 2,5, 2,8 TD, TDI, HDI: silniki, części silników, skrzyni biegów, półosi, zawieszania, resory, drzwi, maski, lampy, błotniki, chłodnice, felgi, fotele i inne. Walbrzych, tel. 0604/62-70-79

**CITROEN JUMPER**, 1995 r., 2500 ccm, diesel: różne części mech. i blacharskie. Chojnów, powiat legnicki, tel. 0500/14-88-45

**CITROEN JUMPER**, 1996 r., 2500 ccm, turbo D: pompa wtrysk., turbosprężarka, filtry powietrza, alternator, rozrusznik i inne. Leszno, tel. 0603/31-13-30

**CITROEN JUMPER**, 1996/99 r., 1900, 2500, 2800 ccm: silniki (różne rodzaje, na gwarancji), 200 silników, wały, bloki, tłoki, głowice 8i 12V, pompy, sprzęgła, skrzynie, części skrzyń, maglownice, chłodnice wody i intercoolera, maski, lampy, grille, błotniki, wszystkie rodzaje drzwi, resory, fotele, moźl. wysyłki w 24 h. Kłodzko, tel. 0601/62-21-37

**CITROEN BERLINGO, EVASION, XANTIA, ZX**: silniki 1,8 16V, 1,9 diesel, 2,1 TD, wszystkie części blacharskie i mechaniczne, skrzynia biegów, elem. zawieszania, zderzaki, maska, błotniki, drzwi, lampy, lusterka, szyby, chłodnice, wentylatory, airbagi i inne. Opole, tel. 0507/33-03-16 K77608528

**CITROEN BERLINGO, JUMPY**, 2004/05-07/35 tys. km, 2,0, 2,2 HDI, 1,9 TDI: -błotniki kpl., doly silników, osprzęt elektryczny, komputery i inne części silników. Wrocław, tel. 071/342-19-70, 0601/74-19-45

**CITROEN BERLINGO, XSARA, C3, C5, C15**: elem. blacharki, zderzaki, reflektory, inne. Wrocław, tel. 0500/73-36-43, 0693/54-64-89

**CITROEN BX**, 1800 ccm, 1900, diesel: skrzynie bieg., silniki, części silników. Walbrzych, tel. 0697/91-52-21, 0691/59-93-80

**CITROEN BX**, 1986 r., 1600 ccm, benz.: wszystkie części z demontażu, moźl. wysyłka. Wrocław, tel. 0691/25-07-48

**CITROEN BX**, 1989 r., 1900 ccm, benz.: silnik, automat skrzynia bieg., drzwi, szyby, lampy, zawieszanie, klimat., części mechaniczne, elem. plastikowe, wyposażenie wnetrza. Sulechów, powiat zielonogórski, tel. 0609/56-63-39, 0692/47-46-79

**CITROEN BX**, 1990/91 r., 1600 ccm: części z demontażu. Wrocław, tel. 0604/63-62-41, 0514/26-62-41

**CITROEN BX**, 1992 r.: różne części z demontażu. Luban, tel. 0668/17-17-28

**CITROEN BX**, 1992 r.: różne części. Trzebnica, tel. 071/387-49-37, 0606/28-75-78, 0666/27-69-89

**CITROEN BX**, 1993 r., 1600 ccm: drzwi, klapy bag., maska silnika, silnik, skrzynia bieg., zawieszania, lampy, podzespoły elektryczne, inne. Wrocław, tel. 0669/47-04-00

**CITROEN BX, SAXO**: różne części z demontażu. Opole, tel. 0790/35-34-17, 0604/49-87



**CITROEN**  
**CZĘŚCI UŻYWANE, SKUP - SPRZEDAŻ**

<b>KAROSERIA</b>	<b>MECHANIKA</b>
071/311-59-42 071/311-54-13 0-604 607 719	(w całości lub na części) 071/318-93-45 0-606 435 485
<b>Siechnice</b> ul. Opolska 21	<b>Ratowice</b> ul. Słoneczna 22

CITROEN XSARA, 1400 ccm, wtrysk, 1800 ccm, benz. 16V, silnik skrzynia bieg., zawieszania, elem. blacharki i inne. Opole, tel. 0504/23-33-92

CITROEN XSARA PICASSO: lusterka zewn. Opole, tel. 0693/78-72-91

CITROEN XSARA: maska silnika, klapa bagażnika. Radwanice, powiat wrocławski, tel. 071/311-74-34, 0608/41-76-04

CITROEN XSARA I, 1900 ccm, diesel: części przodu. Wólów, tel. 0692/40-61-93

CITROEN XSARA, 1998 r., 1900 ccm, diesel: silnik, skrzynia bieg., inne. Zagrodno, powiat zlotoryjski, tel. 0601/07-36-48

**FOTO** CITROEN XSARA KOMBI, 1999 r., 107 tys. km, 1800 ccm, benzyna: silnik, stan bdb, skrzynia biegów, zawieszania, fotele, konsola, elem. wnętrza i inne, możliwość wysyłki. Żary, tel. 068/470-41-51, 0605/59-03-89 K77718968

CITROEN XSARA, 1999 r., 1400 ccm, benz. silnik - 800 zł. Opole, tel. 0692/60-87-24

CITROEN XSARA KOMBI, 1999 r., 80 tys. km, 1400 ccm: silnik, skrzynia bieg., lampy, drzwi, szyby, części mechan. i blach., fotele, elem. plastiki i inne. Sulechów, powiat zielonogórski, tel. 0609/56-63-39, 0692/47-46-79

CITROEN XSARA, 2000 r., 45 tys. km, 1900 ccm, TD: silnik kpl + skrzynia bieg., stan idealny Wrocław, tel. 071/342-19-70, 0601/74-19-45

CITROEN XSARA PICASSO, 2001 r., 160 tys. km, 2000 ccm, HDI: różne części z demontażu. Nowa Sól, tel. 0601/79-72-31

CITROEN XSARA, 2004 r., 70 tys. km, 2000 ccm, HDI, 3-drzwiowy: silnik, osprzęt silnika, skrzynia bieg., półosie, zawieszania, klapa tylna z szybą, dwiarknadowia, airbagi, części do wr. angielskiej, tapicerki i inne. Brzeg, tel. 0600/73-25-17

**CITROEN XSARA, XANTIA, ZX, SAXO, BERLINGO, C1, C2, C3, C4, C5: silniki 1.0, 1.1, 1.4, 2.1 TD, 1.6, 1.6 16V, 1.8, 1.8 16V, 2.0, 2.0 16V, 3.0 16V, 1.4 HDI, 1.9 D, 1.9 DT, 1.5 D, 1.6 HDI, 2.0 HDI, 2.2 HDI, osprzęt silników, skrzynie bieg., części karoseryjne. Ratowice, tel. 071/318-93-45, 0606/43-54-85 W01164146**

**CZĘŚCI Z DEMONTAŻU**  
silniki, skrzynie biegów, oświetlenie, części blacharskie

**Mirków, tel. 071/315-10-19**  
**www.automobile.wroclaw.pl**  
Wysyłka cały kraj 06063781

**POMOC drogowa 24h**  
tel. 602 28 33 70, 605 365 343

CITROEN ZX, 1900 ccm, diesel: silnik, alternator, rozrusznik, licznik, piasty, amortyzatory, zaciski ham., drzwi, zderzaki, elem. plast. wnętrza i inne. Dobra, powiat bolesławiecki, tel. 0608/40-24-38

CITROEN ZX, 1991 r., 1400 ccm, benz.: wszystkie części mech. i blacharskie. Lipiny, powiat nowosolski, tel. 0511/94-45-55

CITROEN ZX, 1992 r., 3-, 5-drzwiowy, 1.4, 1.6: silniki, skrzynia bieg., różne części mech. i blacharskie. Sulechów, powiat zielonogórski, tel. 0609/56-63-39

CITROEN ZX 1992 r., poj. 14, 1.7: różne części. Trzebnica, tel. 071/387-49-37, 0606/28-75-78, 0666/27-69-89

CITROEN ZX, 1992/93 r., 1400 ccm, 1600 ccm: części z demontażu. Wrocław, tel. 0604/63-62-41, 0514/26-62-41

CITROEN ZX, 1993 r., 180 tys. km, 1400 ccm, benz.: wtrysk silnik, zawieszanie, błotniki, drzwi, belka tylna, kola, szyby i inne. Polanica Zdrój, powiat kłodzki, tel. 0887/06-35-31, 0887/10-47-01

CITROEN ZX, 1994 r., 1400 ccm, benz.: silnik, skrzynia bieg. (5) inne. Zagrodno, powiat zlotoryjski, tel. 0601/07-36-48

CITROEN ZX, 1997 r., 1600 ccm: silnik, skrzynia bieg., drzwi, szyby, zawieszania, części mechan. i blach., elem. plast. Kozuchów, powiat nowosolski, tel. 0885/59-08-24

**FOTO** DACIA LOGAN SEDAN, 2005 r., 30 tys. km, 1400 ccm, MPI, używane, blok silnika, błotniki, drzwi, elem. elektryczne, głowica, pompa olejowa, rozrusznik, różne części mech. i blach., silnik, sprzęgło, szyby, ukł. wydech., dwiarknadowia, silnik, osprzęt silnika, fotele, szyby, elementy wnętrza, dwiarki nadw. Strzelin, tel. 0723/62-71-93, 074/810-11-13 I187WEP47

DAEWOO ESPERO: wszystkie części z demontażu. Radwanice, powiat wrocławski, tel. 071/311-74-34, 0608/41-76-04

DAEWOO ESPERO: maska, błotnik, chłodnica, zderzak tylny. Smardzów, powiat oleśnicki, tel. 071/399-26-37, 0601/79-75-43

DAEWOO ESPERO: maska silnika, lampy, drzwi, błotniki, zderzaki. Wrocław, tel. 0502/29-43-24

DAEWOO ESPERO CD, 1996/97 r., 1500 ccm, 1800, 2000 ccm: części z demontażu. Wrocław, tel. 0604/63-62-41, 0514/26-62-41

DAEWOO ESPERO, 1997 r., 1500 ccm, 16V: wszystkie części z demontażu. Żąbkowice Śląskie, tel. 0609/50-30-72

DAEWOO ESPERO, 1999 r., 1800 ccm, do wersji 5-drzwiowej: wszystkie części z demontażu. Strzelin, tel. 0602/53-96-63

DAEWOO ESPERO, LANOS, MATIZ, TICO: wszystkie części z rozbiórki - od 10 zł. Opole, tel. 0790/35-34-17, 0604/49-87-64

DAEWOO ESPERO, TICO, MATIZ: różne części mech. i blacharskie i inne. Jelenia Góra, tel. 0605/14-58-94, 0604/35-22-07

DAEWOO KALOS: zderzak przedni. Wrocław, tel. 0502/29-43-24

DAEWOO LANOS: zderzaki. Radwanice, powiat wrocławski, tel. 071/311-74-34, 0608/41-76-04

DAEWOO LANOS: klapa, lampy, drzwi, błotniki, zderzaki, chłodnica, grill. Wrocław, tel. 0502/29-43-24

DAEWOO LANOS: osprzęt silnika, skrzynia bieg., kolumny McPhersona, różne części mech. i blacharskie nadwozia 3-drzwiowego. Żary, tel. 0607/70-70-39

DAEWOO LANOS, 1999 r., 1500 ccm, 16V: wszystkie części z demontażu, moż. wysyłki. Wrocław, tel. 0693/47-04-00

DAEWOO LANOS, 2000 r.: cewka zapłonowa, kolektor, moż. wysyłki. Wrocław, tel. 0691/25-07-48

DAEWOO LANOS, LEGANZA: silniki, skrzynie biegów, drzwi, maski, szyby, lampy, osprzęt silników, amortyzatory, sprzężyny, wahacze, ukł. hamulc. chłodnice, kola, opony, fotele i inne, moż. wysyłki. Walbrzych, tel. 074/846-49-57, 0600/23-70-25 www.darwod.autogielda.pl K77719348

DAEWOO LANOS, MATIZ, NUBIRA, LEGANZA: elem. blacharki, zderzaki, reflektory, inne. Wrocław, tel. 0500/73-36-43, 0693/54-64-89

**CITROEN XSARA, NUBIRA, MATIZ, ESPERO, TICO: elementy blacharki, oświetlenie, zderzaki i inne. Wrocław, ul. Ks. Witolda 45, tel. 071/1781-77-00, 0605/91-79-92 W80001226**

DAEWOO LEGANZA: klapa, lampy, błotnik, zderzaki, drzwi. Wrocław, tel. 0502/29-43-24

DAEWOO MAGNUS: maska, powiat oleśnicki, tel. 071/315-42-43

DAEWOO MATIZ: drzwi prawe tylnie uzbrojone, zderzak tylny, inst. elektr., części zawieszania przedniego, kpl. kierownica, reflektory, lampy tylnie, elem. plast., pasy, siedzenia przednie i inne części - od 15 zł. Wrocław, tel. 0793/43-64-13

DAEWOO MATIZ: maska silnika, stan bdb. Wrocław, tel. 0721/47-00-76

DAEWOO MATIZ: lampy, drzwi, błotniki, zderzaki, chłodnica. Wrocław, tel. 0502/29-43-24

DAEWOO MATIZ, 1998 r., 800 ccm, benz.: wszystkie części z demontażu. Opole, tel. 0604/96-37-02

DAEWOO MATIZ, 2000 r.: wszystkie części blacharskie i mechaniczne, możliwość wysyłki. Ostrów Wielkopolski, tel. 0666/57-34-92

DAEWOO MATIZ, 2000 r.: zderzak tylny, elem. blacharki, osprzęt silnika, półosie, piasty, rozrusznik, tłumiki i inne. Bolesławiec, tel. 0602/23-29-81

DAEWOO MATIZ, 2000 r.: wszystkie części z demontażu. Budzów, powiat żąbkowski, tel. 0694/53-23-20

DAEWOO MATIZ, 2000 r., 800 ccm: wszystkie części z demontażu. Żąbkowice Śląskie, tel. 0609/50-30-72

DAEWOO MATIZ, 2003 r.: wszystkie części z demontażu. Wrocław, tel. 0886/25-25-50

DAEWOO MATIZ, LANOS: wszystkie części z demontażu. Wrocław, tel. 0609/83-67-37

DAEWOO MATIZ, TICO: drzwi, maska, zderzaki, lampy, silniki, skrzynia bieg. i inne. Wrocław, tel. 0601/72-66-81

DAEWOO MUSSO: maska silnika, błotnik. Wrocław, tel. 0502/29-43-24

DAEWOO NEXIA: klapa tylna, lampy, drzwi, błotniki, chłodnica. Wrocław, tel. 0502/29-43-24

DAEWOO NEXIA, 1993 r., 1500 ccm, ciemnozielony: drzwi - 120 zł/szt., klapa tylna - 120 zł, skrzynia bieg. - 220 zł, alternator - 100 zł, rozrusznik - 120 zł. Wrocław, tel. 0798/63-00-11

DAEWOO NEXIA, 1995 r., 1500 ccm, 16V, 3-drzwiowy: skrzynia bieg., airbagi, drzwi, szyby, zawieszania, części z demontażu. Sulechów, powiat zielonogórski, tel. 0692/47-46-79

DAEWOO NEXIA, 1996 r.: różne części mech. i blacharskie - od 10 zł. Opole, tel. 077/453-79-23

DAEWOO NEXIA, 1996 r., 1500 ccm, benz.: maska, skrzynia bieg. - 600 zł. Bielany Wrocławskie, tel. 0603/98-72-58

DAEWOO NEXIA, 1996/97 r., 1500 ccm, 16V: części z demontażu. Wrocław, tel. 0604/63-62-41, 0514/26-62-41

DAEWOO NEXIA hatchback, 1996/99 r., 1500 ccm, 16V, 3-drzwiowy: części klimatyzacji, skrzynia biegów, maska, reflektory, błotniki, zderzaki, drzwi, klapa tylna, lampy tylnie, amortyzatory, sprzężyny, alternator, rozrusznik, sprzęgło, wahacze, belka tylna, konsola, licznik, kierownica, przekładnia kier. i inne, możliwość wysyłki lub dowozu. Świdnica, tel. 0600/28-37-55, 0660/31-40-31 www.auto-czesci-autogielda.pl K98826518

DAEWOO NEXIA, 1997 r., 1500 ccm: silnik, skrzynia biegów, drzwi, zawieszania, szyba przednia. Kłodzko, tel. 0798/53-21-31

DAEWOO NEXIA, 1997 r., 1500 ccm, 16V: wszystkie części z demontażu. Żąbkowice Śląskie, tel. 0609/50-30-72

DAEWOO NEXIA, ESPERO, LANOS, 1995/99 r., 8 tys. km, 1800 ccm, 2000 ccm, 1500 ccm: wszystkie części z rozbiórki. Slanikowice, powiat żyrardowski, tel. 0516/35-26-64

DAEWOO NEXIA, NUBIRA: silniki, skrzynie biegów, drzwi, maski, szyby, lampy, osprzęt silników, komputery, rozruszniki, alternatory, amortyzatory, sprzężyny, wahacze, ukł. hamulcowy, chłodnica, kola, opony, fotele i inne. Walbrzych, tel. 0600/23-70-25, 074/846-49-57 www.darwod.autogielda.pl K77719378

DAEWOO NUBIRA KOMBI, 1600 ccm, 16V: wszystkie części z demontażu. Goszów, tel. 0605/72-56-22

DAEWOO NUBIRA: wszystkie części z demontażu. Oleśnica, tel. 0500/18-04-73

DAEWOO NUBIRA: drzwi. Radwanice, powiat wrocławski, tel. 071/311-74-34, 0608/41-76-04

DAEWOO NUBIRA I: maska silnika, z wygięszą i atrapą - 380 zł. Wrocław, tel. 0601/73-97-72

DAEWOO NUBIRA: maska silnika, klapa, lampy, drzwi, błotniki, zderzaki, chłodnica, grill. Wrocław, tel. 0502/29-43-24

DAEWOO NUBIRA, 1995 r., 38 tys. km, 1600 ccm, 16V: silnik, skrzynia bieg., (oryg. przebieg). Strzelin, tel. 0512/60-66-79

DAEWOO NUBIRA I SEDAN, 1997/99 r., 1600 ccm, 16V: wózek, chłodnica, drzwi, lusterka, klapa i lampy tylnie, zderzak tylny, zwrotnice, wahacze, półosie z przegubami, sprzęgło, blok paliwa, belka tylna, amortyzatory, sprzężyny, zaciski ham., dmuchawa, el. podnośnik szyby, licznik, konsola, zaciski ham. i inne, możliwość wysyłki lub dowozu części do klienta. Świdnica, tel. 0600/28-37-55, 0660/31-40-31 www.auto-czesci-autogielda.pl K98826508

**FOTO** DAEWOO NUBIRA KOMBI, 1998 r.: benzyna, elementy blacharki, szyby, elem. wnętrza, zawieszanie, chłodnica, lampy, hak, halogeny, relingi dach. Oleśnica, tel. 0607/65-86-42 www.auto-mix-autogielda.pl K77710068

DAEWOO NUBIRA KOMBI, 1998 r., 2000 ccm, 16V: wszystkie części z demontażu. Wrocław, tel. 0604/63-62-41, 0514/26-62-41

DAEWOO NUBIRA KOMBI, 1998/99 r., 2000 ccm, 18V: głowica kpl., alternator, rozrusznik, skrzynia bieg., sprzęgło, kolektory ssący i wdechowy, przekładnia kierownicza, pompa paliwa, pompa wspom. belki pod silnik, wahacze, zb. paliwa, nagrzewnica, wentylator, konsola, licznik, stacyjka, przełącznik airbagi, kierownica kpl., silownik sprzęgła i wiele innych. Wrocław, tel. 0880/51-76-66

DAEWOO NUBIRA KOMBI, 1999 r., 2000 ccm, bordowy: zderzaki, drzwi, lusterka, serwo, chłodnice klimatyzacji i wody, silnik, grill, zegary, ABS, klimatyzacja, inst. gaz., półosie, komputery, szyby, zb. paliwa z pompą, podnośnik el. otw. szyb, hak, stacyjka, lapierka, przeki. kierownicy (inne - Lżeźbica, tel. 0604/20-31-78

DAEWOO NUBIRA, LEGANZA: różne części mech. i blacharskie. Wrocław, tel. 0609/83-67-37

DAEWOO TACUMA: maska silnika, lampa, grill. Wrocław, tel. 0502/29-43-24

DAEWOO TICO, różne rozczniki i modele: silniki, skrzynie biegów, drzwi, maski, szyby, lampy, osprzęt silników, komputery, rozruszniki, alternatory, amortyzatory, sprzężyny, wahacze, ukł. hamulc. chłodnice, kola, opony, fotele i inne, wysyłka na cały kraj. Walbrzych, tel. 074/846-49-57, 0600/23-70-25 www.darwod.autogielda.pl K77719338

DAEWOO TICO: wszystkie części z demontażu. Góra, tel. 0602/31-13-83, 0604/17-07-78

DAEWOO TICO: błotniki, drzwi przednie. Wrocław, tel. 0667/20-60-47

DAEWOO TICO, 1996 r.: wszystkie części z rozbiórki. Wrocław, tel. 0691/25-07-48

DAEWOO TICO, 1997 r.: silnik na części, skrzynia bieg., części mechan. i blach., drzwi, szyby, zawieszania, elem. plast. Sulechów, powiat zielonogórski, tel. 0609/56-63-39, 0692/47-46-79

DAEWOO TICO, 1997 r.: silnik na części, skrzynia bieg., różne części mech. i blacharskie, drzwi, szyby, zawieszania, elem. plast. wnętrza Sulechów, powiat zielonogórski, tel. 0692/47-46-79, 0609/56-63-39

DAEWOO TICO, 1997 r., 800 ccm: alternator, rozrusznik, drzwi, kolumny McPhersona, zderzak tylny, lampy, Wrocław, tel. 0600/56-21-45

**FOTO** DAEWOO TICO, 1999 r., 900 ccm, benzyna, 4-drzwiowy: skrzynia biegów, osprzęt silnika, zawieszanie tylnie i przednie, drzwi, klapa, zderzaki, błotniki, szyby, lampy, konsola, elem. wnętrza, lapierka, siedzenia, dwiarki nadwozia, ukł. kierownicy, felgi, opony i inne z demontażu. Oleśnica, tel. 0607/65-86-42 www.auto-mix-autogielda.pl K7770908

DAEWOO TICO, 1999 r.: wszystkie części z demontażu. Ostrów Wlkp. Tel. 0698/77-82-68

DAEWOO TICO, 1999 r., 900 ccm: wszystkie części z demontażu, moż. wysyłki. Wrocław, tel. 0880/21-52-15

DAF 400: wał korbowy z panewkami, pompa wody, walek rozrządu, kloz, zb. paliwa, hak, drzwi przednie prawe, lampy kierunkowskazów, kratka wlotowa. Tel. 0605/74-36-02

DAF 400: różne części Wrocław, tel. 0501/14-71-59, 0501/79-43-50

DAF 400, 1990 r., 2500 ccm, turbo D: silnik, skrzynia bieg., most, belka, piasty, resory i inne. Walbrzych, tel. 0604/62-70-89

DAF 400, 1990 r., 2500 ccm, diesel, turbo D: różne części. Żagań, tel. 0512/60-66-79

DAF 400, 1991 r., 2500 ccm, diesel, turbo D: silniki, skrzynia bieg., inne. Żagań, tel. 0512/60-66-79

DAF 400, 1999/02 r.: os przednia, most tylny, wał napędowy, skrzynia bieg., tylny dzw. resory i inne. Zielona Góra, tel. 068/321-32-96, 0501/65-33-96

DAF 45, 600, 800: koneliner i inne. Złotoryja, tel. 0609/82-00-37

DAIHATSU APPLAUSE, 1600 ccm: różne części. Trzebnica, tel. 071/387-49-37, 0606/28-75-78, 0666/27-69-89

DAIHATSU APPLAUSE, 1992 r., 1600 ccm: silnik, skrzynia bieg., różne części mech. i blacharskie, drzwi, szyby, zawieszania, elem. plast. wnętrza Sulechów powiat zielonogórski, tel. 0609/56-63-39, 0692/47-46-79

**FOTO** DAIHATSU APPLAUSE SEDAN, 1994 r.: benzyna: skrzynia bieg., osprzęt silnika, zawieszanie tylnie i przednie, chłodnica, drzwi, maska, klapa, zderzaki, błotniki, szyby, lampy, konsola, elem. wnętrza, lapierka, elem. nadwozia (dwiarki), ukł. kierownicy, felgi, opony i inne z demontażu. Oleśnica, tel. 0696/90-69-69 I187RWT94

DAI HATSU APPLAUSE, 2000 r., części z demontażu, maska, klapa drzwi, zawieszania, siedzenia, hamulc., rozrusznik, szyby, błotniki, dwiarki, lampy, alternator, silnik, JTD, silnik 1.4 12V, skrzynia, most, lusterka, maska, pompa olejowa, pompa wody, reflektory, rozrusznik, różne części mech. i blach., silnik, Strzelin, tel. 0723/62-71-93, 074/810-11-13 I187WAA9C

DAI HATSU APPLAUSE, 1993 r., 1000 ccm, do wersji 3-drzwiowej, wszystkie części z demontażu. Żąbkowice Śląskie, tel. 0669/57-44-42

DAI HATSU CUORE, 1988/97 r., 850 ccm: wszystkie części mech. i blacharskie. Lipiny, powiat nowosolski, tel. 0511/94-45-55

DAI HATSU CUORE, 1992 r., 850 ccm: silnik, skrzynia bieg., części blacharskie i mechaniczne. Sulechów, powiat zielonogórski, tel. 0609/56-63-39, 0692/47-46-79

DAI HATSU FERROZA: różne części z demontażu. Leśna, tel. 075/721-16-32, 0887/71-87-28

DAI HATSU HI-JET: wszystkie części mech. i blacharskie, silniki, skrzynie bieg. Lipiny, powiat nowosolski, tel. 0511/94-45-55

DAI HATSU MOVE: maska. Wrocław, tel. 0667/20-60-47

DAI HATSU TERIOS: klapa bagażnika. Radwanice, powiat wrocławski, tel. 071/311-74-34, 0608/41-76-04

FIAT Ducato, Punto, Scudo: lusterka zewnętrzne. Prusice, powiat żąbkowski, tel. 0600/92-13-68

FIAT różne części mech. i blacharskie. Wrocław, tel. 0609/83-67-37

FIAT 125P, 126P: wszystkie części z demontażu. Dzierżonów, tel. 0512/02-85-31

FIAT 125P, 1974 r., 1300 ccm, benzyna: silnik, skrzynia biegów, osprzęt silnika, zawieszanie tylnie i przednie, chłodnica, drzwi, maska, klapa, zderzaki, błotniki, szyby, lampy, konsola, elem. wnętrza, lapierka, siedzenia, elem. nadwozia (dwiarki), ukł. kierownicy, felgi, opony i inne z demontażu. Oleśnica, tel. 0607/65-86-42 www.auto-mix-autogielda.pl K77709788

FIAT 126P, CINQUECENTO: różne części z demontażu, używane, moż. wysyłki. Wrocław, tel. 0691/25-07-48







pa wspom. kierownicy, przekładnia kierownicza, rozrusznik możliwość wysyłu lub dowozu części. Świdnica, tel. 0600/28-37-55, 0660/31-40-31 www.auto-czesci.autogielda.pl K98874038

FORD ESCORT, 1997 r., do wersji 5-drzwiowej: drzwi, kłapa tylna, el. lusterka, sztyberdach, szyby, zawieszanie, listwa kier., fotele, komputer, wspom. kierownicy, Kamienica, tel. 0511/71-50-90, 077431-78-85

FORD ESCORT, 1997 r., 1300 ccm, 1400 silnik, skrzynia biegów, zawieszanie, drzwi, Kłodzko, tel. 0788/53-21-31

FORD ESCORT, 1997 r., 1300 ccm, wszystkie części z demontażu. Ostrów Wlkp. Tel. 0698/77-82-58

FORD ESCORT KOMBI, 1998 r.: różne części z demontażu. Międzyzlesie, tel. 0606/64-15-58

FORD ESCORT, 1998 r., 1800 ccm, 16V, silnik, skrzynia bieg., osprzęt silnika - 1.500 zł. Milicz, tel. 0606/97-15-43

FORD ESCORT, 1998 r., 1800 ccm, TD: osprzęt silnika, szyby, lampy, wahacze, kolumny McPhersona, błotniki przednie i inne części z demontażu. Żary, tel. 0607/70-70-38

FORD ESCORT, FIESTA, diesel, poj. 1.6, 1.8: silnik, Trzebnica, tel. 0606/28-75-78, 071/387-49-37, 0666/27-69-89

FORD ESCORT, FIESTA, FOCUS, MONDEO, SCORPIO, SIERRA, silnik, skrzynia bieg., zawieszanie, oświetlenie, blachowanie. Tel. 0603/63-17-70

FORD ESCORT, FIESTA, GRANADA, KA, MONDEO, ORION, SCORPIO, SIERRA: wszystkie części z rozbiórki - od 10 zł. Opole, tel. 0790/35-34-77, 0604/49-87-64

FORD ESCORT, FIESTA, MONDEO, 1989/95 r.: różne części z demontażu. Wrocław, tel. 0508/20-83-17

FORD ESCORT, FIESTA, MONDEO, ORION, SIERRA: różne części z demontażu. Bolesławiec, tel. 0692/05-41-43

## AUTOCZĘŚCI - ŚWIDNICA

NOWE CZĘŚCI ZAMIENNE - WSZYSTKIE MARKI  
DUŻY WYBÓR - SZYBKI REALIZACJE ZAMÓWIEŃ  
HURT DLA MECHANIKÓW - DOWOZIMY TOWAR

UL. NIECAŁA 14, TEL. (074)853 67 99, (0) 888 300 500

FORD ESCORT, FIESTA, MONDEO, SCORPIO, SIERRA, 1100 ccm, 1300 ccm, 1400 ccm, 1600 ccm, 1800 ccm, 16V, 2000 ccm, 1800 ccm, turbo D: wszystkie części z rozbiórki, silniki, skrzynie biegów, elementy nadwozia, elementy blacharki, elementy wnętrza i inne z demontażu. Opole, tel. 0607/50-74-07

FORD ESCORT, FIESTA, MONDEO, FOCUS, 1995/08 r.: silnik, skrzynia bieg., RO z CD, lampy, inne. Legnica, tel. 0880/33-71-43

FORD ESCORT, MONDEO MK1, MK2, MK3: silniki 1.6 16V, 2.0 16V, 1.8 TD, 1.8 16V Duratec, wszystkie części blacharskie i mechaniczne, skrzynie biegów, elem. zawieszania, zderzaki, maska, błotniki, drzwi, lusterka, lampy, lusterka, szyby, chłodnica, wentylatory, airbagi i inne. Opole, tel. 0507/33-03-16 K77608538

FORD ESCORT, MONDEO, 1998 r., 1800 ccm, turbo D: skrzynia bieg. - 600 zł/zt. Bielany Wrocławskie, tel. 0512/60-66-79

FORD ESCORT, ORION, 1987/90 r., 1.3, 1.6 D: wszystkie części blach. i mechaniczne z demontażu. Wrocław, tel. 0669/47-04-00

FORD ESCORT, ORION, 1988 r., 1800 ccm, diesel, turbo D: części silnika, zawieszanie, lampy tylne. Walbrzych, tel. 0697/91-52-21, 0691/59-93-80

FORD ESCORT, ORION, 1989/92 r., 1.4, 1.8 16V D: 1.6 16V silniki, skrzynie bieg., różne części mech. i blacharskie, zawieszanie, oświetlenie, Sulechów, powiat zielonogórski, tel. 0609/56-63-39

FORD ESCORT, ORION, 1991 r.: różne części z demontażu. Chojnów, powiat legnicki, tel. 0692/18-12-97

FORD ESCORT, ORION, 1991 r.: skrzynia bieg. - 150 zł, chłodnica, nagrzewnica, alternator, rozrusznik, lampy, lusterka, sztyberdach, fotele, sińciki do szyby, pompa paliwa, filr paliwa, komputer, kierownica, wszystkie części z rozbiórki - od 10 zł. Tomaszów Bolesławiecki, tel. 0884/19-45-14

FORD ESCORT, ORION, 1992 r., 1600 ccm: wszystkie części z demontażu - od 10 zł. Tomaszów Bolesławiecki, tel. 0884/19-45-14

FORD FESTIVA, 1995 r., 1000 ccm: deska rozdź., nagrzewnica, chłodnica, pompa hamulcowa, serwo, inne z demontażu. Wrocław, tel. 0669/47-04-00

FORD FIESTA: różne części mech. i blacharskie, powiat oleśnicki, tel. 071/315-42-43

FORD FIESTA, 1800 ccm, turbo D: wszystkie części z demontażu. Chojnów, powiat legnicki, tel. 0602/58-63-39, 0608/58-41-30

FORD FIESTA, 1100 ccm: różne części. Makoszyce, powiat brzeski, tel. 0605/73-09-03

FORD FIESTA, 1100 ccm, 5-drzwiowy: różne części. Nowa Sól, tel. 0500/63-05-03

FORD FIESTA: zderzaki, reflektory, wzmoocnienia. Radwanice, powiat wrocławski, tel. 071/311-74-34, 0608/41-76-04

FORD FIESTA, do wersji 3-drzwiowej: drzwi prawe. Walbrzych, tel. 074/848-31-59, 0605/73-93-63

FORD FIESTA, poj. 1.1, 1.3: silniki, skrzynia bieg., elem. blacharki i inne. Wolsztyn, tel. 0661/773-53-81

FORD FIESTA, 1100 ccm: lusterka boczna, przednie i tylne, bez regulacji. Wrocław, tel. 0695/55-02-87

FORD FIESTA, 1987 r., 1300 ccm: różne części. Kłodzko, tel. 074/868-45-51, 0603/74-62-58

FORD FIESTA, 1989/01 r.: maska, błotniki, zderzak, atrapa, wzmoocnienie przednie, progi, reflektory, kierunkowskazy, lampy tylne. Wrocław, tel. 0603/66-97-27

FORD FIESTA, 1989/94 r., o poj. 1.1, 1.3, 1.6 D, 1.8 D: silniki, skrzynia bieg., różne części mech. i blacharskie, zawieszanie, Sulechów, powiat zielonogórski, tel. 0609/56-63-39, 0692/47-46-79

FORD FIESTA, 1989/96 r., 1.1, 1.3: silniki, skrzynia bieg., kłapa tylna, drzwi i inne. Bolesławiec, tel. 0608/40-24-38

FORD FIESTA, 1989/99 r.: silnik 1.3, 1.4, 1.6, 1.8 D, skrzynia bieg., maska, lampy, błotniki, zderzaki, drzwi, zawieszanie przednie i tylne, inst. elektr., inne, od 10 zł. Dzierżoniów, tel. 0505/87-94-14, 0517/36-50-45

FORD FIESTA, 1989/99 r.: maska, lampy, błotniki, zderzaki, drzwi, zawieszanie przednie i tylne, inst. elektr., inne, od 10 zł. Dzierżoniów, tel. 0505/87-94-14, 0517/36-50-45

FORD FIESTA, 1990 r., poj. 1.3, 1.4: wszystkie części z demontażu. Lagiewniki, powiat dzierżoniowski, tel. 0793/66-34-47

FORD FIESTA, 1990 r., 1100 ccm: wszystkie części z demontażu. Milicz, tel. 0603/35-37-74

FORD FIESTA, 1990/92 r., poj. 1.1, 1.3: różne części z demontażu. Chojnów, powiat legnicki, tel. 0602/58-63-39, 0608/58-41-30

FOTO FORD FIESTA, 1990/95 r., 3-15-drzwiowy, 1.1, 1.3: silniki, skrzynia biegów, osprzęt silnika, zawieszanie tylna i przednie, chłodnica, drzwi, maska, kłapa, zderzaki, błotniki, szyby, lampy, konsola, elem. wnętrza, tapicerka, siedzenia, elem. nadwozia (czwartki), ukł. kierownicy i inne z demontażu. Oleśnica, tel. 0607/65-86-42 www.auto-mix.autogielda.pl K77709888

FORD FIESTA, 1990/95 r., o poj. 1.1 E, 1.3 E, 1.8 D: silniki, skrzynia bieg., lampy, zderzaki, zawieszanie, elem. blacharki, kola, alternator, rozrusznik, części silników, glowica, szyby, inne. Radwanice, gm. Święta Katarzyna, powiat wrocławski, tel. 071/311-74-34

FORD FIESTA, 1990/96 r., 1800 ccm, diesel: wszystkie części z demontażu. Ziębice, tel. 0783/69-10-61

FORD FIESTA, 1991 r.: wszystkie części z demontażu. Dzierżoniów, tel. 0512/02-85-31

FORD FIESTA, 1991 r.: różne części z demontażu. Jaworzyna Śląska, powiat świdnicki, tel. 0801/57-68-01

FORD FIESTA, 1991 r., 1100 ccm: skrzynia bieg., chłodnica, lampy, szyby, rozrusznik, alternator, elementy nadwozia i inne. Maniów Wielki, powiat wrocławski, tel. 071/390-76-32, 0668/19-83-75

FORD FIESTA, 1991 r., 1100 ccm, benz.: silnik, skrzynia bieg. (5), półosie, drzwi, lusterka, zawieszanie, lampy tylne i inne. Piława Górna, powiat dzierżoniowski, tel. 0663/93-80-62

FORD FIESTA, 1991/93 r., 1.2, 1.3: silniki, skrzynia bieg., drzwi, szyby, zawieszanie, części mechan. i blach., elem. plastik. Koźuchów, powiat nowosolski, tel. 0885/59-08-24

FORD FIESTA, 1992 r.: silnik, stan bdb - 300 zł, skrzynia bieg. - 150 zł, przekł. kierownicy - 100 zł

FORD FOCUS: wtryski nowe, kola dwumasowe, halogeny, lampy, reflektory, lusterka, lozyska, błotniki, atrapa, napinacz, pompa wspom. rozrząd, rozrusznik, alternator. Wrocław, tel. 0600/70-32-25 W0152388

FORD FOCUS KOMBI, hatchback, 1600 ccm, 1800 ccm, 2000 ccm, 1800 ccm diesel, 5-drzwiowy: wszystkie części mech., blacharskie, karoseryjne, elem. plast., silniki, skrzynie bieg. manual i automat., zawieszania kłp. klimat., airbagi z demontażu, moźl. wysyłu. Krobica, tel. 065/573-87-95, 0602/46-72-40

FORD FOCUS: zderzaki, drzwi, kłapa bagażnika, maska, reflektory, Radwanice, powiat wrocławski, tel. 071/311-74-34, 0608/41-76-04

FORD FOCUS: zderzaki przednie i tylne, halogeny do ST 170, zderzaki tuningowe (RS, ST 170) Świdnica, tel. 074/857-83-58 w godz. 8-17

FORD FOCUS: maska, błotniki, zderzaki, reflektory, atrapa, kłapa i lampy tylne. Wrocław, tel. 0603/66-97-27

FORD FOCUS, 1900 ccm, 16V: reflektory, zderzak przedni, glowica. Żary, tel. 0607/70-70-38

FORD FOCUS, 1998 r., 1800 ccm, benzyna: używane, amortyzatory, blok silnika, błotniki, chłodnica, drzwi, elem. elektryczne, grill, glowica, kierunkowskazy, kłapa tylna, kolumny McPhersona, kolumna kier., komputer, lampy tylne, lusterka, maska, pompa oleju, pompa wtrysku, reflektory, silnik Strzegom, powiat świdnicki, tel. 0501/54-34-59, 0514/43-48-33 I187WPA9

FORD FOCUS, 1998/03 r., 1.4 16V, 1.6 16V, 1.8 16V, 2.0 16V, 1.8 TDDI, 1.8 TDCI: skrzynia bieg., wentylator, drzwi, lusterka, airbagi, fotele, zawieszanie przednie i tylne, czwartki nadwozia, pompa wtrysk do kombi, hatchbacka, sedana, od 10 zł. Dzierżoniów, tel. 0505/87-94-14, 0517/36-50-45

FORD FOCUS, 1998/03 r., 1.4 16V, 1.6 16V, 1.8 16V, 2.0 16V, 1.8 TDDI, 1.8 TDCI: skrzynia bieg., wentylator, drzwi, lusterka, airbagi, fotele, zawieszanie przednie i tylne, czwartki nadwozia, pompa wtrysk do kombi, hatchbacka, sedana, od 10 zł. Strzegom, powiat świdnicki, tel. 0508/76-63-25, 0508/95-87-37

FORD FOCUS, 1998/04 r., 1.4, 1.8: silnik, skrzynia bieg., kłapa tylna, drzwi, alternator, rozrusznik, kolektor, sprężelko, pompa wspom. kierownicy i inne. Bolesławiec, tel. 0608/40-24-38

FORD FOCUS hatchback, 1998/04 r.: drzwi lewe tylne z listwą - 100 zł. Kłodzko, tel. 0603/27-49-46, 0691/59-69-84

FORD FOCUS, 1998/05 r., benz., turbo D: maska, klapy, zawieszania, lampy, błotniki, zderzaki, maska, kłapa tylna, konsola, elem. plast., elem. blacharki, drzwi. Wrocław, tel. 0889/93-95-94

FORD FOCUS, 1998/07 r., o poj. 1.4 E, 1.6 E, TD, 1.8 E, TD: silnik + części, skrzynia bieg., zawieszanie, elem. blacharki i elektroniki, kola, lusterka, zderzaki, inne. Radwanice, gm. Święta Katarzyna, powiat wrocławski, tel. 071/311-73-43

FORD FOCUS, 1999 r.: reflektory Bolesławiec, tel. 0668/37-68-38, 0605/97-88-77

FORD FOCUS, 2000 r., 1800 ccm, 16V: silnik, skrzynia bieg. (5), maska, drzwi, błotniki, zderzaki, różne części mech. i blacharskie. Chojnów, powiat legnicki, tel. 0604/31-95-85, 0667/49-31-08

FORD FOCUS, 2000 r., 1800 ccm, TDI: skrzynia bieg., alternator, turbina, drzwi, elem. zawieszania i elektryczne i inne. Jelenia Góra, tel. 0514/42-97-72

FORD FOCUS KOMBII, 2000 r., 1800 ccm, TD: wszystkie części z demontażu. Leszno, tel. 0603/06-92-26

FORD FOCUS, 2000 r., 1800 ccm: silnik, skrzynia bieg., osprzęt silnika - 1.700 zł. Milicz, tel. 0606/97-15-43

FORD GALAXY, 1998 r., poj. 2.3, 2.8 V6: silnik, skrzynia bieg. (manualna i automat.), maska, błotniki, zderzaki, pas przedni, drzwi, kłapa tylna, zawieszanie, przekładnia kierownicza, klimatyzacja, podnośniki szyby, fotele, tylne, lusterka, alum. felgi 15" 1.6" inne. Polkowice, tel. 0513/31-89-76 140970758

FORD GALAXY, 1999/04 r.: fotele, welurowa i skórzane, różne wzory - od 500 do 700 zł. Lubin, tel. 0519/57-98-37 I187WCFH

FORD GALAXY, 2000 r., 2300 ccm, benz., 16V: silnik, skrzynia bieg., osprzęt silnika - 3.300 zł. Milicz, tel. 0606/97-15-43

FORD GALAXY, 2000/08 r., 90 KM, 110 KM, 150K: silniki poj. 1.9 TDI, 131-115, skrzynia bieg. (manualna, automat.), drzwi, maski, lusterka, reflektory, wyposażenie wnętrza, szyby, inst. elektr., przepływomierz, półosie, elem. zawieszania, kola, zderzaki, airbagi, konsola, dachy. Lubin, tel. 0508/78-47-03 I187RWTA

FORD GRANADA, 1981 r., 2100 ccm, diesel: silnik, pompa wtrysk., zawieszanie przednie, fotele, inne. Wrocław, tel. 0508/61-36-56

FORD KA: różne części z demontażu. Kłodzko, tel. 0788/13-49-36

FORD KA: silnik, wnętrze, elem. blacharskie, zawieszanie. Ratno Dolne, tel. 0601/76-12-60

FORD KA, 1996/06 r., 98 tys. km, 1.25, 1.3: silnik, skrzynie biegów, klimatyzacja, maska, błotniki, pas p., lusterka, kłapa tylna, konsola, kierownica, licznik, kolektory, wtryskiwacze, silniczek krokowy, komputer, zblomiczki, pompa wspom. kierownicy, półosie, zwrotnice, wahacze i inne możliwość wysyłu lub dowozu. Świdnica, tel. 0600/28-37-55, 0660/31-40-31 www.auto-czesci.autogielda.pl K98874048

FORD KA, 1997/08 r.: silnik, skrzynia bieg., RO z CD, inne. Legnica, tel. 0880/33-71-43

FORD MAVERICK, 1995 r., 2500 ccm, turbo D: silnik, osprzęt silnika - 1.500 zł. Milicz, tel. 0606/97-15-43

FOTO FORD MAVERICK TERRANO GLS, 1998 r., czarny, niebieski, używane, amortyzatory, błotniki, chłodnica, drzwi, elem. elektryczne, grill, kierunkowskazy, kłapa tylna, kolumny McPhersona, kolumna kier., komputer, lampy tylne, lusterka, maska, pompa olejowa, pompa wodna, pompa wtrysk., reflektory, rozrusznik, silnik. Nowa Sól, tel. 0793/77-71-30 SMS, 0793/77-71-31 SMS I187LRC9R

FORD MAVERICK, 2004 r., 2500 ccm, benz.: wszystkie części z demontażu, elem. blacharki, części mechaniczne, silniki, skrzynie bieg., szyby, elem. wnętrza, zderzaki, zawieszania i inne. Wrocław, tel. 0605/62-00-14

FORD MONDEO, różne roczniki i modele: silniki, skrzynie biegów, drzwi, maski, szyby, lampy, osprzęt silników, komputery, rozruszniki, alternatory, amortyzatory, sprężyn, wahacze, ukł. hamulc., chłodnica, kola, opony, fotele i inne, wysyłu na cały kraj. Walbrzych, tel. 074/846-49-57, 0600/23-70-25 www.danwod.autogielda.pl K77719378

## AIRBAGI

PODUSZKI POWIETRZNE, ZAŚLEPKI, TAŚMY KIEROWNICZE, SENSORY, KONSOLE

SKUP, SPRZEDAŻ

LEGNICA

tel. 0-662 340 970

FORD MONDEO, 1993/00 r.: różne części z demontażu. Kłodzko, tel. 0788/13-49-36

FORD MONDEO KOMBI, SEDAN, HATCHBACK, 1993/00 r., poj. 1.8, 2.0, 2.5 V6, 1.8TD: maski, błotniki, zderzaki, reflektory, grille, szyby, chłodnica, silniki, skrzynie bieg., kłapy tylne, drzwi, felgi stalowe i aluminiowe, opony, wnętrze, tapicerka, lampy tylne, zwrotnice i inne z demontażu. Lubin, tel. 0500/09-04-70, 0511/36-46-86

FORD MONDEO, 1993/00 r., 1.6 16V, 1.8 16V, 2.0 16V, 1.8 TD: skrzynia bieg., maska, lampy, reflektory, błotniki, zderzak, chłodnica, wentylator, zawieszanie przednie i tylne, drzwi, pompa, fotele, kłapa, elektronika, inne części, od 10 zł. Strzegom, powiat świdnicki, tel. 0508/76-63-25, 0508/95-87-37

FORD MONDEO, 1993/00 r.: części blacharskie, 1.6 16V, 1.8 16V, 2.0 16V, 1.8 TD: skrzynia bieg., maska, lampy, reflektory, błotniki, zderzak, chłodnica, wentylator, zawieszanie przednie i tylne, drzwi, pompa, fotele, kłapa, elektronika, inne części, od 10 zł. Strzegom, powiat świdnicki, tel. 0508/76-63-25, 0508/95-87-37

FORD MONDEO, 1993/00 r.: części blacharskie, 1.6 16V, 1.8 16V, 2.0 16V, 1.8 TD: skrzynia bieg., maska, lampy, reflektory, błotniki, zderzak, chłodnica, wentylator, zawieszanie przednie i tylne, drzwi, pompa, fotele, kłapa, elektronika, inne części, od 10 zł. Strzegom, powiat świdnicki, tel. 0508/76-63-25, 0508/95-87-37

FORD MONDEO, 1998 r., skrzynie biegów automatyczne i manualne z lat 1994-2005, do silników 1.8 2.0 2.5 części do skrzyń biegów automatycznych i manualnych, oleje, filtry, kola zamachowe. Wrocław, tel. 0603/80-42-33 I187R4N9L

FORD MONDEO, 1998 r., 1800 ccm, turbo D: dol silnika, turbina, pompa wtryskowa, pompa wspomagania kier., sprzęgło, skrzynia bieg., rozrusznik. Brzeg, tel. 0600/73-25-17

FORD MONDEO, 1998 r., 1800 ccm, TDI: glowica - 800 zł, dol silnika - 500 zł, wtryskiwacz sterujący - 400 zł. Bielany Wrocławskie, tel. 0512/60-66-79

FORD MONDEO ST 200, 1998 r.: zderzaki, reflektory, felgi, airbag, drobne części mech. i blacharskie do silnika 2500 ccm, V6. Świdnica, tel. 074/857-85-55 w godz. 8-17

FORD MONDEO, 1997 r.: zderzak przedni. Kamienica, tel. 0511/71-50-90, 077431-78-85

FORD MONDEO, 1997 r., 1600 ccm, 16V, Zetec: silnik, osprzęt silnika - 1.000 zł. Milicz, tel. 0606/97-15-43

FOTO FORD MONDEO hatchback, 1997/00 r., 1800 ccm, benzyna: silnik, skrzynia biegów, klimatronic, błotniki, chłodnica, czwartki nadwozia, podłużnica, pas przedni, drzwi, lusterka, kłapa i lampy tylne, przekładnia kierownicza, poduszki powietrzne, pompa wspomagania kier., konsola, licznik, półosie zwrotnice, wahacze i inne, możliwość wysyłu lub dowozu. Świdnica, tel. 0600/28-37-55, 0660/31-40-31 www.auto-czesci.autogielda.pl K97485668

FORD MONDEO, 1997/00 r.: różne części z demontażu. Kłodzko, tel. 0788/13-49-36

FOTO FORD MONDEO KOMBI, 1997/98 r., 2500 ccm, V6, tylny metalik: różne części, wszystkie elementy blacharki, zawieszanie, kompletnie wnętrze, części silnika, lampy i inne. Ząbkowice Śląskie, tel. 0601/37-42-22, 0695/52-97-29 www.domar.autogielda.pl K77729368

FORD MONDEO, 1998 r., skrzynie biegów automatyczne i manualne z lat 1994-2005, do silników 1.8 2.0 2.5 części do skrzyń biegów automatycznych i manualnych, oleje, filtry, kola zamachowe. Wrocław, tel. 0603/80-42-33 I187R4N9L

FORD MONDEO, 1998 r., 1800 ccm, turbo D: dol silnika, turbina, pompa wtryskowa, pompa wspomaganie kier., sprzęgło, skrzynia bieg., rozrusznik. Brzeg, tel. 0600/73-25-17

FORD MONDEO, 1998 r., 1800 ccm, TDI: glowica - 800 zł, dol silnika - 500 zł, wtryskiwacz sterujący - 400 zł. Bielany Wrocławskie, tel. 0512/60-66-79

FORD MONDEO ST 200, 1998 r.: zderzaki, reflektory, felgi, airbag, drobne części mech. i blacharskie do silnika 2500 ccm, V6. Świdnica, tel. 074/857-85-55 w godz. 8-17

## FORD MONDEO, SCORPIO

części używane • import z Niemiec

tel. 0-793 101 802

w godz. 9.00-20.00

FORD MONDEO II, 1998 r., 2000 ccm, 16V: silnik - 1.400 zł, automat, skrzynia bieg. - 1.400 zł. Ziębice, tel. 0603/98-72-58

FORD MONDEO, 1998 r.: czwartki nadwozia, wahacze, caly przód, caly tył, sprzęgło, drzwi, elem. wnętrza. Wrocław, tel. 0691/25-07-48

FOTO FORD MONDEO KOMBI, 1998/99 r., 2000 ccm, benzyna: silnik, skrzynia biegów, osprzęt silnika, zawieszanie tylne i przednie, chłodnica, drzwi, maska, zderzaki, błotniki, szyby, lampy, elem. wnętrza, tapicerka, siedzenia, elem. nadwozia (czwartki), felgi, opony i inne z demontażu. Oleśnica, tel. 0607/65-86-42 www.auto-mix.autogielda.pl K77710138

FORD MONDEO, 1999 r., 1800 ccm, 16V: 5-drzwiowy silnik, skrzynia bieg. drzwi, pokrywy, zawieszanie, lampy, części mechan. i blach., czwartki nadwozia. Sulechów, powiat zielonogórski, tel. 0609/56-63-39, 0692/47-46-79

FORD MONDEO, 1999 r., 2000 ccm, benz.: wszystkie części z demontażu, elem. blacharki, części mechaniczne, silniki, skrzynie bieg., szyby, elem. wnętrza, zderzaki, zawieszania i inne. Wrocław, tel. 0605/62-00-14

FORD MONDEO, 2000 r., 53 tys. km, 2000 ccm, 16V: silnik w stanie bdb, skrzynia bieg., szyby, lampy, wnętrza, czwartki nadwozia, kłapa, dach, klimatyzacja, chłodnica, ABS, airbagi, wszystkie części blacharskie i mechaniczne. Żary, tel. 0607/70-70-38

FORD MONDEO, 2000/05 r., 2000 ccm, benz.: TDI: silnik, skrzynia bieg., lampy, zderzaki, zawieszanie, elem. blacharki i elektr., kola, glowica, części silnika, chłodnica, alternator, rozrusznik, inne. Radwanice, gm. Święta Katarzyna, powiat wrocławski, tel. 071/311-73-43

FORD MONDEO MK3, 2001 r., 1800 ccm: airbagi, tylne lampy, chłodnica, klimatyzacja, skrzynie bieg., tylne części z demontażu, części blacharskie i mechaniczne. Wrocław, tel. 0509/04-67-94 I187RWTA

FORD MONDEO, 2001 r., 2000 ccm, TDI: 115 KM: wtryskiwacz paliwa. Kłodzko, tel. 0665/34-72-75

FORD MONDEO, 2001 r., 2000 ccm, TDI: wszystkie części z demontażu. Leszno, tel. 0603/06-92-26

FORD MONDEO MK3, 2001/c4 r.: silnik 2.0 16V, 2.0 TDDI, 2.0 TDCI, skrzynia bieg., maska, lampy, błotniki, chłodnica, drzwi, fotele, osprzęt silnika, zawieszanie przednie i tylne, felgi, elektronika, czwartki nadwozia, elem. plast., inne, od 10 zł. Dzierżoniów, tel. 0505/87-94-14, 0517/36-50-45

FORD MONDEO, 2000 r., 16V: silnik, skrzynia bieg., maska, błotniki, zderzaki, maska, lampy, błotniki, chłodnica, drzwi, fotele, osprzęt silnika, zawieszanie przednie i tylne, felgi, elektronika, czwartki nadwozia, elem. plast., inne, od 10 zł. Dzierżoniów, tel. 0505/87-94-14, 0517/36-50-45

FORD MONDEO, 2000 r., 16V: wszystkie części z demontażu. Wrocław, tel. 0608/23-71-65

FORD MONDEO, 1995 r., 1800 ccm, 16V: wszystkie części z demontażu. Jawor, tel. 0792/74-71-09

FORD MONDEO, 1995 r., 1800 ccm, benz., 115 KM: silnik - 700 zł, skrzynia bieg. - 250 zł. Kamienica, tel. 0511/71-50-90, 077431-78-85

FORD MONDEO KOMBII, 1995 r., 2500 ccm, benz.: wszystkie części mech. i blacharskie. Legnica, tel. 0889/54-38-12

FORD MONDEO SEDAN, 1995 r., 1800 ccm, benz.: różne części z demontażu. Rawicz, tel. 0608/23-71-65

FORD MONDEO, 1995 r., 1800 ccm, 16V: 5-drzwiowy skrzynia bieg., maska, błotniki, czwartki nadwozia, części mechan. i blach., zawieszanie, lampy, elem. plast. Sulechów, powiat zielonogórski, tel. 0609/56-63-39, 0692/47-46-79

FORD MONDEO, 1995 r., 1800 ccm, 16V: 5-drzwiowy silnik, skrzynie bieg., maski, błotniki, drzwi, czwartki nadwozia, różne części mech. i blacharskie, zawieszanie, lampy, elem. plast. wnętrza Sulechów, powiat zielonogórski, tel. 0692/47-46-79, 0609/56-63-39

FORD MONDEO, 1995 r.: różne części. Trzebnica, tel. 071/387-49-37, 0606/28-75-78, 0666/27-69-89

FORD MONDEO KOMBII, 1995 r., 1.8, 2.0 16V E: wszystkie części z demontażu. Ząbkowice Śląskie, tel. 0609/50-30-72

FORD MONDEO, 1995/03 r.: maska, błotniki, zderzaki, reflektory, atrapa, kłapa i lampy tylne. Wrocław, tel. 0603/66-97-27

FORD MONDEO, 1995/97 r., 180 tys. km, 1600 ccm, 16V: silnik - 800 zł, skrzynia bieg. - 350 zł, maska, kłapa tylna, chłodnica i inne. Lubin, tel. 0602/27-30-51

FORD MONDEO KOMBII, 1996 r., 1800 ccm, turbo D: wszystkie części z demontażu. Głogów, tel. 0888/88-20-99, 076/831-17-63

FORD MONDEO, 1996 r., 1600 ccm, benz., 16V: różne części z demontażu. Strzelin, tel. 0602/53-96-63

FORD MONDEO, 1996/07 r.: różne części mech. i blacharskie, silniki 2.0 Zetec, 1.8 turbo D, 2.5 V6, 1.8 benz., skrzynie bieg. Kościan, tel. 0609/78-36-02, 0693/38-06-69

FORD MONDEO, 2004 r., 2500 ccm, benz.: wszystkie części z demontażu, elem. blacharki, części mechaniczne, silniki, skrzynie bieg., szyby, elem. wnętrza, zderzaki, zawieszania i inne. Wrocław, tel. 0605/62-00-14

FORD MONDEO, różne roczniki i modele: silniki, skrzynie biegów, drzwi, maski, szyby, lampy, osprzęt silników, komputery, rozruszniki, alternatory, amortyzatory, sprężyn, wahacze, ukł. hamulc., chłodnica, kola, opony, fotele i inne, wysyłu na cały kraj. Walbrzych, tel. 074/846-49-57, 0600/23-70-25 www.danwod.autogielda.pl K77719378

## FORD MONDEO, po 2000 r.: wtryski nowe, kola dwumasowe, wahacze, lampy, reflektory, zderzak tylny kombi, błotniki, lusterka, halogeny, atrapa, napinacz, pompa wspom. kierownicy, rozrusznik, alternator. Wrocław, tel. 0600/70-32-25 W01523848

FORD MONDEO, 1800 ccm, turbo D: różne części. Dobroszyce, powiat oleśnicki, tel. 060/170-18-61

FORD MONDEO: kierunkowskaz prawy przedni - 15 zł. Kłodzko, tel. 0516/30-11-57

FORD MONDEO zderzak przedni. Kobyła Góra, powiat oszreżowski, tel. 0605/31-08-61

## HURTOWNIA MOTORYZACYJNA

DUŻY WYBÓR CZĘŚCI

europiejskich i japońskich - hurt-detail

Wrocław, ul. Nyska 59-61, tel. 071/333-20-18, 0-509 446 437



# FORD FIESTA, ESCORT, MONDEO części używane, możliwość wysyłki, Nowa Sól, tel. 068/356-42-42, kom. 0507/123-405, użytkownik Allegro: AndrzejSz123

**FORD MONDEO, FOCUS, FUSION,** Transit, Fiesta lusterka zewnętrzne. Prusice, powiat Izbicki, tel. 0600/92-13-68

**FORD ORION,** 1989 r., 1400 ccm, benz., do wersji 4-drzwiowej, wszystkie części z demontażu Ząbkowice Śląskie, tel. 0663/20-39-20

**FORD ORION,** 1990 r., 1600 ccm, diesel: elem-bia-charki zewn., maski, klapy liny, nagrzewnica, chłodnica, przelk. kierownicy Wrocław, tel. 0669/47-04-00

**FORD ORION,** 1991 r., zderzak tylny - 80 zł. Kłodzko, tel. 0516/30-11-57

**FOTO FORD ORION,** 1992 r., 1800 ccm, diesel: silnik, skrzynia biegów, osprzęt silnika, zawieszenie (tylne i przednie), chłodnica, drzwi, maska, klapy, zderzaki, błotniki, szyby, lusterka, konsola, elem. wnętrza, tapicerka, siedzenia, elem. nadwozia (ćwiarki), ukł. kierownicy, felgi, opony i inne z demontażu. Oleśnica, tel. 0607/65-86-42 www.auto-mix.autogielda.pl K77709898

**FORD ORION,** 1992 r., 1900 ccm, diesel: silnik, skrzynia bieg., drzwi, maski do sedana, zawieszenia, inne z demontażu. Wrocław, tel. 0669/47-04-00

**FORD PROBE** silniki, skrzynie biegów, drzwi, maski, szyby, osprzęt silników, komputery, rozruszniki, alternatory, amortyzatory, sprężyny, wahacz, ukł. hamulcowy, chłodnica, kola, opony, folele i inne. Walbrzych, tel. 0600/23-70-25, 074/846-49-57 www.darwod.autogielda.pl K77719648

**FORD PROBE** różne części. Dobroszyce, powiat oleśnicki, tel. 0601/70-18-61

**FORD PROBE,** 2200 ccm, turbo E. drzwi, elem. blacharki, zderzaki, lampy i inne, moźl. wysyłka. Wrocław, tel. 0669/47-04-00

**FORD PROBE I, II,** 1990/97 r., benz., poj. 2,2, 2.5, wszystkie części z demontażu. Chojnów, powiat legnicki, tel. 0602/58-63-39, 0608/58-41-30

**FORD PROBE GL,** GT, 1991 r., 2200 ccm, 12V: części silnika, ćwiarki nadwozia, blacharka, zawieszenie, zderzaki, światła, szyby, lusterka, amortyzatory, wężelce, elektryka, elektronika i inne, moźl. wysyłki. Luban, tel. 0604/37-36-29

**FORD PROBE 2,** 2200 ccm, turbo: drzwi, szyby, zawieszenia, klimat., lampy, części mech. Sulechów, powiat zielonogórski, tel. 0609/56-63-39, 0692/47-46-79

**FORD PROBE II,** 1994 r.: wszystkie części z demontażu Jelenia Góra, tel. 0604/89-93-03, 0698/70-72-99

**FORD PROBE,** 1995 r., 2500 ccm, V6: aparat zapłonowy - 600 zł. Bielany Wrocławskie, tel. 0512/60-66-79

**FORD PUMA,** 1999 r., 80 tys. km, 1700 ccm, 16V, silnik, skrzynia bieg., zawieszenie przednie i tylne, drzwi, klapy liny, maska silnika, błotniki, reflektory, zderzaki, elem. wnętrza, tapicerka, szyby, lampy tylne i inne. Bolesławiec, tel. 0792/33-46-44

**FORD PUMA,** 1999 r., 70 tys. km. różne części mech. i blacharskie. Bolesławiec, tel. 0791/23-92-64

**FORD SCORPIO COSWORTH,** 2800 ccm, silnik, skrzynia bieg., osprzęt silnika - 2.500 zł. Miłicz, tel. 0606/97-15-43

**FORD SCORPIO** l. 2000 r. l. 80 zł. Wrocław, tel. 0602/26-76-79

**FORD SCORPIO,** 1989 r., 2400 ccm, V6: wszystkie części mech i blacharskie. Nowa Sól, tel. 0500/63-05-03

**FORD SCORPIO,** 1989 r., 2000 ccm: różne części. Wrocław, tel. 0609/49-96-15

**FORD SCORPIO,** 1989 r., 2800 ccm, benz.: wszystkie części z demontażu Ząbkowice Śląskie, tel. 0663/20-39-20

**FORD SCORPIO,** 1989/94 r., 120 tys. km, 2000 ccm, silnik, skrzynia bieg., szyby, lusterka, maska, zderzaki, klapy, chłodnica, lapa, welurowa z drewnem, osprzęt silnika i inne części mech. i blach. Żary, tel. 0607/70-70-38

**FORD SCORPIO,** 1990 r., 2400 ccm, benz.: wszystkie części z demontażu. Chojnów, powiat legnicki, tel. 0602/58-63-39, 0608/58-41-30

**FORD SCORPIO,** 1990 r., różne części. Kłodzko, tel. 074/868-45-51, 0603/74-62-58

**FORD SCORPIO,** 1990 r., 2,0 DOHC, 2,4 silnik, skrzynia bieg. manual. i automat., szyby, drzwi, zawieszenia, części mechaniczne i blacharskie. Sulechów, powiat zielonogórski, tel. 0609/56-63-39, 0692/47-46-79

**FORD SCORPIO,** 1990/94 r., 2,0 DOHC, 2,5 diesel, 2,9 benzyna: zawieszenie przednie i tylne, skrzynia biegów, silnik, drzwi, reflektory, maska, szyby, klapy, zderzaki, folele skórzane i inne. Wrocław, tel. 0604/68-71-95

**FORD SCORPIO,** 1991 r.: różne części mech i blacharskie - od 10 zł. Opole, tel. 077/453-79-23

**FORD SCORPIO,** 1992 r., 2000 ccm, 8V: maska przednia, klapy liny, drzwi, felgi, błotniki, zderzak przedni i tylny, inne części. Wrocław, tel. 0669/47-04-00

**FORD SCORPIO KOMBI,** 1992 r., 2000 ccm, DOHC, bogate wyposaż.: wszystkie części z demontażu. Złotoryja, tel. 0723/86-58-08

**FOTO FORD SCORPIO SEDAN, HATCHBACK,** 1993 r., benzyna: silnik, skrzynia biegów, osprzęt silnika, zawieszenie, chłodnica, drzwi, maski, klapy, zderzaki, błotniki, szyby, lusterka, konsola, elem. wnętrza, tapicerka, siedzenia, elementy nadwozia, ukł. kierownicy, felgi i inne z demontażu. Oleśnica, tel. 0607/65-86-42 www.auto-mix.autogielda.pl K77710478

**FORD SCORPIO KOMBI,** 1993 r., 2000 ccm, DOHC: skrzynia bieg., półosi, most, wal, wahacz, amortyzatory, zegary, drzwi, szyby, maska silnika, błotniki, klapy liny, folele, wentylatory, alternator, pompa wspomagania, alufelgi 15", komputery i inne. Żmigród, powiat trzebnicki, tel. 0691/57-78-51, 0512/1-44-41

**FORD SCORPIO,** 1994 r., 208 tys. km, 2000 ccm, DOHC: silnik - 800 zł, zderzaki, lampy, maski, hak, kolo (lato, zima), zawieszenia, klapy liny, grill, chłodnica i inne. Lubin, tel. 0602/27-30-51

**FORD SCORPIO,** 1995 r., 2500 ccm, TDI: silnik, skrzynia bieg., osprzęt silnika - 1.500 zł. Miłicz, tel. 0606/97-15-43

**FORD SCORPIO,** 1995/98 r.: różne części mech. i blacharskie. Wrocław, tel. 0502/96-40-93

**FORD SCORPIO II KOMBI, SEDAN,** 1995/98 r., 2000 ccm, 16V, 2900 ccm, V6: silniki w całości lub na części, skrzynia bieg., maski, lampy, reflektory, grill, chłodnica wody i klimat., drzwi, lusterka, błotniki, ćwiarki nadwozia, folele, welurowa i skórzana tap., zawieszenia, szyby, felgi, airbagi oraz inne. Wrocław, tel. 0889/93-95-94

**FORD SCORPIO SEDAN,** 1996 r., 210 tys. km, 2500 ccm, TDI: maska silnika, drzwi, silnik, skrzynia bieg., wszystkie części mech. i blach. Chojnów, powiat legnicki, tel. 0513/70-94-71

**FORD SCORPIO,** 1996 r.: silnik 2.0 16V, skrzynia bieg., maska, lampy, błotniki, zawieszenie przednie i tylne, elektronika, drzwi, lusterka, wyposaż. wnętrza, most, wal, felgi, osprzęt silnika, inne części, od 10 zł. Dzierżoniów, tel. 0505/87-94-14, 0517/36-50-45

**FORD SCORPIO,** 1996 r., 2000 ccm, 16V: skrzynia bieg. - 600 zł. Kostomłoty, powiat średzki, tel. 0512/60-66-79

**FORD SCORPIO,** 1996 r., 2000 ccm, benz.: różne części z demontażu. Nowa Sól, tel. 0601/79-72-31

**FORD SCORPIO,** 1996 r.: silnik 2.0 16V, skrzynia bieg., maska, lampy, błotniki, zawieszenie przednie i tylne, elektronika, drzwi, lusterka, wyposaż. wnętrza, most, wal, felgi, osprzęt silnika, inne części, od 10 zł. Strzegom, powiat świdnicki, tel. 0508/76-63-25, 0508/95-87-37

**FORD SCORPIO COSWORTH SEDAN,** 1996 r., 132 tys. km, 2900 ccm, V6, 24V, 210 KM, różne kolory: wszystkie części z rozbiórki, silnik, automat, skrzynia bieg., cale wnętrza, zawieszenia, folele, hak odpinany, drzwi. Wołów, tel. 071/399-33-15, 0667/59-64-36

**FORD SCORPIO,** 1996 r., 2000 ccm: silnik, skrzynia bieg., półosi, silniczek wywiercalek, licznik, inne z demontażu Wrocław, tel. 0669/47-04-00

**FORD SCORPIO,** 1996 r., 2500 ccm, turbo D: silnik kpl., skrzynia biegów, zawieszenia, wtryski, elementy elektroniki. Wrocław, tel. 071/349-27-14

**FORD SCORPIO KOMBI,** 1997 r., 2300 ccm, benz.: wszystkie części z demontażu. Chojnów, powiat legnicki, tel. 0602/58-63-39, 0608/58-41-30

**FORD SCORPIO KOMBI,** 1997 r., 2300 ccm, benz.: wszystkie części z demontażu. Chojnów, powiat legnicki, tel. 0880/33-08-93

**FORD SCORPIO KOMBI,** 1997 r., 2500 ccm, TDI: osprzęt silnika, drzwi, szyby, różne części mech. i blacharskie, ćwiarki nadwozia. Sulechów, powiat zielonogórski, tel. 0692/47-46-79

**FORD SCORPIO,** 1999 r., 2500 ccm, benz.: wszystkie części z demontażu, elem. blacharki, części mechaniczne, silniki, skrzynie bieg., szyby, elem. wnętrza, zderzaki, zawieszenia i inne. Wrocław, tel. 0605/62-00-14

**FORD SIERRA,** 2000 ccm, benz.: most napędowy - 50 zł. Kłodzko, tel. 0604/47-58-34

**FORD SIERRA,** 2000 ccm, benz.: silnik, skrzynia bieg. (5), most tylny, inne. Wińsko, powiat wolowski, tel. 0889/11-67-78

**FORD SIERRA,** maski, błotniki, zderzaki, reflektory, wzmocnienie czolowe, lampy tylne, atrapa, progi, rep. parteru i błotników tylnych. Wrocław, tel. 0601/59-21-76

**FORD SIERRA KOMBI,** 1982 r.: drzwi tylne lewe i prawe. Oborniki Śląskie, tel. 071/310-15-80, 0888/33-05-55

**FORD SIERRA hatchback,** 1983/92 r., 1600 ccm, 1,8, 2.0E i 2.3D: glowice, bloki, drzwi do wersji 2 i 4-drzwiowych, błotniki, maski, klapy, lampy, skrzynie bieg. (4,5), zawieszenia, wal, mosty do 1992 i 1983 r., ćwiarki nadwozia do wersji 4-drzwiowej, rozruszniki, siedzenia, pompy. Paczków, powiat nyski, tel. 0806/15-33-85

**FORD SIERRA,** 2000 ccm, benz.: silnik, skrzynia bieg. (5), most tylny, inne. Wińsko, powiat wolowski, tel. 0889/11-67-78

**FORD SIERRA,** maski, błotniki, zderzaki, reflektory, wzmocnienie czolowe, lampy tylne, atrapa, progi, rep. parteru i błotników tylnych. Wrocław, tel. 0601/59-21-76

**FORD SIERRA KOMBI,** 1982 r.: drzwi tylne lewe i prawe. Oborniki Śląskie, tel. 071/310-15-80, 0888/33-05-55

**FORD SIERRA hatchback,** 1983/92 r., 1600 ccm, 1,8, 2.0E i 2.3D: glowice, bloki, drzwi do wersji 2 i 4-drzwiowych, błotniki, maski, klapy, lampy, skrzynie bieg. (4,5), zawieszenia, wal, mosty do 1992 i 1983 r., ćwiarki nadwozia do wersji 4-drzwiowej, rozruszniki, siedzenia, pompy. Paczków, powiat nyski, tel. 0806/15-33-85

**FORD SIERRA,** 2000 ccm, benz.: most napędowy - 50 zł. Kłodzko, tel. 0604/47-58-34

**FORD SIERRA,** 2000 ccm, benz.: silnik, skrzynia bieg. (5), most tylny, inne. Wińsko, powiat wolowski, tel. 0889/11-67-78

**FORD SIERRA,** maski, błotniki, zderzaki, reflektory, wzmocnienie czolowe, lampy tylne, atrapa, progi, rep. parteru i błotników tylnych. Wrocław, tel. 0601/59-21-76

**FORD SIERRA KOMBI,** 1982 r.: drzwi tylne lewe i prawe. Oborniki Śląskie, tel. 071/310-15-80, 0888/33-05-55

**FORD SIERRA hatchback,** 1983/92 r., 1600 ccm, 1,8, 2.0E i 2.3D: glowice, bloki, drzwi do wersji 2 i 4-drzwiowych, błotniki, maski, klapy, lampy, skrzynie bieg. (4,5), zawieszenia, wal, mosty do 1992 i 1983 r., ćwiarki nadwozia do wersji 4-drzwiowej, rozruszniki, siedzenia, pompy. Paczków, powiat nyski, tel. 0806/15-33-85

**FORD SIERRA,** 2000 ccm, benz.: most napędowy - 50 zł. Kłodzko, tel. 0604/47-58-34

**FORD SIERRA,** 2000 ccm, benz.: silnik, skrzynia bieg. (5), most tylny, inne. Wińsko, powiat wolowski, tel. 0889/11-67-78

**FORD SIERRA,** maski, błotniki, zderzaki, reflektory, wzmocnienie czolowe, lampy tylne, atrapa, progi, rep. parteru i błotników tylnych. Wrocław, tel. 0601/59-21-76

**FORD SIERRA KOMBI,** 1982 r.: drzwi tylne lewe i prawe. Oborniki Śląskie, tel. 071/310-15-80, 0888/33-05-55

**FORD SIERRA hatchback,** 1983/92 r., 1600 ccm, 1,8, 2.0E i 2.3D: glowice, bloki, drzwi do wersji 2 i 4-drzwiowych, błotniki, maski, klapy, lampy, skrzynie bieg. (4,5), zawieszenia, wal, mosty do 1992 i 1983 r., ćwiarki nadwozia do wersji 4-drzwiowej, rozruszniki, siedzenia, pompy. Paczków, powiat nyski, tel. 0806/15-33-85

**FORD SIERRA,** 2000 ccm, benz.: most napędowy - 50 zł. Kłodzko, tel. 0604/47-58-34

**FORD SIERRA,** 2000 ccm, benz.: silnik, skrzynia bieg. (5), most tylny, inne. Wińsko, powiat wolowski, tel. 0889/11-67-78

**FORD SIERRA,** maski, błotniki, zderzaki, reflektory, wzmocnienie czolowe, lampy tylne, atrapa, progi, rep. parteru i błotników tylnych. Wrocław, tel. 0601/59-21-76

**FORD SIERRA KOMBI,** 1982 r.: drzwi tylne lewe i prawe. Oborniki Śląskie, tel. 071/310-15-80, 0888/33-05-55

**FORD SIERRA hatchback,** 1983/92 r., 1600 ccm, 1,8, 2.0E i 2.3D: glowice, bloki, drzwi do wersji 2 i 4-drzwiowych, błotniki, maski, klapy, lampy, skrzynie bieg. (4,5), zawieszenia, wal, mosty do 1992 i 1983 r., ćwiarki nadwozia do wersji 4-drzwiowej, rozruszniki, siedzenia, pompy. Paczków, powiat nyski, tel. 0806/15-33-85

**FORD SIERRA,** 2000 ccm, benz.: most napędowy - 50 zł. Kłodzko, tel. 0604/47-58-34

**FORD SIERRA,** 2000 ccm, benz.: silnik, skrzynia bieg. (5), most tylny, inne. Wińsko, powiat wolowski, tel. 0889/11-67-78

**FORD SIERRA,** maski, błotniki, zderzaki, reflektory, wzmocnienie czolowe, lampy tylne, atrapa, progi, rep. parteru i błotników tylnych. Wrocław, tel. 0601/59-21-76

**FORD SIERRA KOMBI,** 1982 r.: drzwi tylne lewe i prawe. Oborniki Śląskie, tel. 071/310-15-80, 0888/33-05-55

**FORD SIERRA hatchback,** 1983/92 r., 1600 ccm, 1,8, 2.0E i 2.3D: glowice, bloki, drzwi do wersji 2 i 4-drzwiowych, błotniki, maski, klapy, lampy, skrzynie bieg. (4,5), zawieszenia, wal, mosty do 1992 i 1983 r., ćwiarki nadwozia do wersji 4-drzwiowej, rozruszniki, siedzenia, pompy. Paczków, powiat nyski, tel. 0806/15-33-85

**FORD SIERRA,** 2000 ccm, benz.: most napędowy - 50 zł. Kłodzko, tel. 0604/47-58-34

**FORD SIERRA,** 2000 ccm, benz.: silnik, skrzynia bieg. (5), most tylny, inne. Wińsko, powiat wolowski, tel. 0889/11-67-78

**FORD SIERRA,** maski, błotniki, zderzaki, reflektory, wzmocnienie czolowe, lampy tylne, atrapa, progi, rep. parteru i błotników tylnych. Wrocław, tel. 0601/59-21-76

**FORD SIERRA KOMBI,** 1982 r.: drzwi tylne lewe i prawe. Oborniki Śląskie, tel. 071/310-15-80, 0888/33-05-55

**FORD SIERRA,** 1991 r., benzyna wszystkie części z demontażu. Ząbkowice Śląskie, tel. 0663/20-39-20

**FORD SIERRA,** 1991/92 r., 2000 ccm, DOHC: 2 walki, silnik, skrzynia bieg., drzwi, szyby, zawieszanie, części mech. i blach., elem. plastik. Kłodzko, powiat nowosolski, tel. 0885/59-08-24

**FORD SIERRA KOMBI,** 1982 r., 1800 ccm, turbo D: wszystkie części z demontażu. Strzelin, tel. 0602/53-96-63

**FORD SIERRA,** 1999 r.: różne części blacharskie. Kłodzko, tel. 074/868-45-51, 0603/74-62-58

**FORD TAURUS KOMBI,** 1989 r.: drzwi, klapy liny, błotniki, lampy tylne, zawieszanie, klima, klimat., air-bag, wspom. kierownicy, podnośniki el. otw. szyb., el. lusterka i folele, tapicerka, inne. Bolesławiec, tel. 0602/23-29-81, 075/734-70-77

**FORD TRANSIT,** diesel, różne roczniki i modele: silniki, skrzynie biegów, drzwi, maski, szyby, lampy, osprzęt silników, komputery, rozruszniki, alternatory, amortyzatory, sprężyny, wahacze, ukł. hamulc., chłodnica, kola, opony, folele i inne, wysyłka na cały kraj. Walbrzych, tel. 074/846-49-57, 0600/23-70-25 www.darwod.autogielda.pl K77719448

**FORD TRANSIT:** różne części mech. i blacharskie, kabina podwójna kpl. (2004 r.). Tel. 0501/20-48-20

**FORD TRANSIT,** 2500 ccm, diesel: silnik, skrzynia bieg., inne. Borek Wilk., powiat gostyński, tel. 0781/61-37-42

**FORD TRANSIT** drzwi prawe rozsuwane Dzierżoniów, tel. 0512/02-85-31

**FORD TRANSIT,** 2500 ccm, diesel: silniki inne. Kępno, tel. 0664/50-47-77

**FORD TRANSIT:** most tylny na bliźniaczych kołach, z resorami i wałem - 1.700 zł. Legnica, tel. 078/858-21-37, 0604/64-32-14

**FORD TRANSIT:** wszystkie części z demontażu. Oleśnica, tel. 0500/18-04-73

**FORD TRANSIT,** 1986/06 r., 2,0, 2,5 D, 2,5 turbo D: silnik, w całości lub na części, skrzynia bieg. (5), wspom. kierownicy, sprzęgło, rozrusznik, alternator, lampy, drzwi, elem. blacharki. Olawa, tel. 0601/53-33-85

**FORD TRANSIT** maska silnika. Radwanice, powiat wrocławski, tel. 071/311-74-34, 0608/41-76-04

**FORD TRANSIT** maska, lampy, zderzaki, zawieszenia, pompa wspom., atrapa, wzmocnienie góme. Trzebnica, tel. 071/312-54-64

**FORD TRANSIT,** 1987/07 r., używane: silnik, most, zawieszenia, blacharka, skrzynia bieg., elem. plastik., wal napędowy, pompa wtrysk., kola, inne części, od 10 zł. Pędzowo, tel. 056/678-02-01

**FORD TRANSIT,** 1986/04 r., 2000 ccm, 2400, 2500: części zawiesz. części silnika, resory, mosty, ukł. pędny, skrzynia bieg. (5), rozrusznik, przelk. kierownicy, drzwi, pompy inne. Lubin, tel. 0501/35-10-93

**FORD TRANSIT,** 1986/05 r.: maska, błotniki, zderzaki, reflektory, atrapa przednia, lampy tylne. Wrocław, tel. 0601/59-21-76

**FORD TRANSIT,** 1986/06 r., 2,0, 2,5 D, 2,5 turbo D: silnik, w całości lub na części, skrzynia bieg. (5), wspom. kierownicy, sprzęgło, rozrusznik, alternator, wal napędowy, most tylny, resory, elem. zawieszania i blacharki, szyby i inne części, gwarancja, moźl. montażu. Wschowa, tel. 0507/04-41-70

**FORD TRANSIT,** 1986/08 r., 2,0 D, 2,4 D, 2,5 D: zderzaki, błotniki, maski, zawieszania, skrzynie bieg., wal napędowy, listwy kpl. oraz inne części mech. i blacharskie. Leszno, tel. 065/533-03-08, 0605/69-32-30

**FORD TRANSIT,** 1986/94 r., 2,5 diesel, 2,0 benzyna: silniki, skrzynie biegów, zawieszania, mosty tylne i przednie, elementy blacharki. Wrocław, tel. 071/349-27-14

**FORD TRANSIT** 1986/94 r., 2,5 diesel, 2,0 benzyna: silniki, skrzynie biegów, zawieszania, mosty tylne i przednie, elementy blacharki. Wrocław, tel. 071/349-27-14

**FORD TRANSIT** 1986/94 r., 2,5 diesel, 2,0 benzyna: silniki, skrzynie biegów, zawieszania, mosty tylne i przednie, elementy blacharki. Wrocław, tel. 071/349-27-14

**FORD TRANSIT** 1986/94 r., 2,5 diesel, 2,0 benzyna: silniki, skrzynie biegów, zawieszania, mosty tylne i przednie, elementy blacharki. Wrocław, tel. 071/349-27-14

**FORD TRANSIT** 1986/94 r., 2,5 diesel, 2,0 benzyna: silniki, skrzynie biegów, zawieszania, mosty tylne i przednie, elementy blacharki. Wrocław, tel. 071/349-27-14

**FORD TRANSIT** 1986/94 r., 2,5 diesel, 2,0 benzyna: silniki, skrzynie biegów, zawieszania, mosty tylne i przednie, elementy blacharki. Wrocław, tel. 071/349-27-14

**FORD TRANSIT** 1986/94 r., 2,5 diesel, 2,0 benzyna: silniki, skrzynie biegów, zawieszania, mosty tylne i przednie, elementy blacharki. Wrocław, tel. 071/349-27-14

**FORD TRANSIT** 1986/94 r., 2,5 diesel, 2,0 benzyna: silniki, skrzynie biegów, zawieszania, mosty tylne i przednie, elementy blacharki. Wrocław, tel. 071/349-27-14

**FORD TRANSIT** 1986/94 r., 2,5 diesel, 2,0 benzyna: silniki, skrzynie biegów, zawieszania, mosty tylne i przednie, elementy blacharki. Wrocław, tel. 071/349-27-14

**FORD TRANSIT** 1986/94 r., 2,5 diesel, 2,0 benzyna: silniki, skrzynie biegów, zawieszania, mosty tylne i przednie, elementy blacharki. Wrocław, tel. 071/349-27-14

**FORD TRANSIT** 1986/94 r., 2,5 diesel, 2,0 benzyna: silniki, skrzynie biegów, zawieszania, mosty tylne i przednie, elementy blacharki. Wrocław, tel. 071/349-27-14

**FORD TRANSIT** 1986/94 r., 2,5 diesel, 2,0 benzyna: silniki, skrzynie biegów, zawieszania, mosty tylne i przednie, elementy blacharki. Wrocław, tel. 071/349-27-14

**FORD TRANSIT** 1986/94 r., 2,5 diesel, 2,0 benzyna: silniki, skrzynie biegów, zawieszania, mosty tylne i przednie, elementy blacharki. Wrocław, tel. 071/349-27-14

**FORD TRANSIT** 1986/94 r., 2,5 diesel, 2,0 benzyna: silniki, skrzynie biegów, zawieszania, mosty tylne i przednie, elementy blacharki. Wrocław, tel. 071/349-27-14

**FORD TRANSIT** 1986/94 r., 2,5 diesel, 2,0 benzyna: silniki, skrzynie biegów, zawieszania, mosty tylne i przednie, elementy blacharki. Wrocław, tel. 071/349-27-14

**FORD TRANSIT** 1986/94 r., 2,5 diesel, 2,0 benzyna: silniki, skrzynie biegów, zawieszania, mosty tylne i przednie, elementy blacharki. Wrocław, tel. 071/349-27-14

**FORD TRANSIT** 1986/94 r., 2,5 diesel, 2,0 benzyna: silniki, skrzynie biegów, zawieszania, mosty tylne i przednie, elementy blacharki. Wrocław, tel. 071/349-27-14

**FORD TRANSIT** 1986/94 r., 2,5 diesel, 2,0 benzyna: silniki, skrzynie biegów, zawieszania, mosty tylne i przednie, elementy blacharki. Wrocław, tel. 071/349-27-14

**FORD TRANSIT** 1986/94 r., 2,5 diesel, 2,0 benzyna: silniki, skrzynie biegów, zawieszania, mosty tylne i przednie, elementy blacharki. Wrocław, tel. 071/349-27-14

**FORD TRANSIT** 1986/94 r., 2,5 diesel, 2,0 benzyna: silniki, skrzynie biegów, zawieszania, mosty tylne i przednie, elementy blacharki. Wrocław, tel. 071/349-27-14

**FORD TRANSIT** 1986/94 r., 2,5 diesel, 2,0 benzyna: silniki, skrzynie biegów, zawieszania, mosty tylne i przednie, elementy blacharki. Wrocław, tel. 071/349-27-1



**HYUNDAI LANTRA, 1993/94 r., 1500 cm, 1600 cm:** części z demontażu. Wrocław, tel. 0604/63-62-41, 0514/26-62-41

**HYUNDAI LANTRA, 1995 r., 1500 cm, EFI:** wszystkie części z demontażu. Prochowice, powiat legnicki, tel. 0667/63-13-03, 0783/47-39-30

**HYUNDAI LANTRA, 1996 r., 1600 cm, 16V:** blok silnika, wal, rozrusznik, pompa wspom. kierownicy Leszno, tel. 0603/31-13-30

**HYUNDAI LANTRA KOMBI, SEDAN, 1996/97 r., 1600 cm, 16V:** części z demontażu. Wrocław, tel. 0604/63-62-41, 0514/26-62-41

**HYUNDAI LANTRA, 1998 r., 60 tys. km, 1600 cm, 16V:** silnik z osprzętem, skrzynia bieg, zawieszka, błotniki przednie i tylne, szyby, lampy, lusterka, różne części blacharskie i mechaniczne. Żary, tel. 0607/70-38

**HYUNDAI PONY, 1991 r., 1500 cm, benz.:** wszystkie części z demontażu. Strzelin, tel. 0602/63-96-63

**HYUNDAI PONY, 1991 r.:** skrzynia bieg - 400 zł, reflektory - 100 zł/szl., inne, do poj. 1.3 E, 1.5 E Legnica, tel. 0792/39-27-86

**HYUNDAI PONY, 1991 r., 1500 cm, benz.:** wszystkie części z demontażu, możliw. wysyłki. Wrocław, tel. 0669/47-04-00

**HYUNDAI PONY, 1991/93 r., 1600 cm:** silnik, skrzynia bieg, drzwi, szyby, zawieszanie, części mechan. i blach., elem. plast. Koźuchów, powiat nowosolski, tel. 0885/59-08-24

**HYUNDAI PONY, 1992 r., 1500 cm, silnik, skrzynia bieg, części mechan. i blach., drzwi, szyby, Sulechów, powiat zielonogórski, tel. 0609/56-63-39, 0692/47-46-79**

**HYUNDAI PONY, 1992/93 r., 1300 cm, 1500 cm:** części z demontażu. Wrocław, tel. 0604/63-62-41, 0514/26-62-41

**HYUNDAI PONY, 1994 r.:** wszystkie części z demontażu. Domaszowice, powiat namysłowski, tel. 0721/09-60-85

**HYUNDAI PONY, 1994 r.:** wszystkie części z demontażu. Jelenia Góra, tel. 0604/89-93-03, 0698/70-72-99

**HYUNDAI PONY, SONATA, LANTRA, COUPE, ACCENT, 1992/97 r., 1500 cm, 1600, 2000, 1300, 1800 cm:** wszystkie części z rozbiórki. Ślawnikowice, powiat zgorzelecki, tel. 0516/35-26-64

**HYUNDAI S-COUPE, 1992 r.:** różne części z demontażu. Luban, tel. 0668/17-17-28

**HYUNDAI S-COUPE, 1500 cm, benz.:** silnik, skrzynia bieg, zawieszanie, drzwi, klapa, lusterka, maska. Wrocław, tel. 0667/20-60-47

**HYUNDAI S-COUPE, 1991/92 r., 1500 cm:** części z demontażu. Wrocław, tel. 0604/63-62-41, 0514/26-62-41

**HYUNDAI S-COUPE, 1992 r., 1500 cm, 12V:** komputer, grill, lusterka, mech. prawej strony, praca poduszka silnika, obud. filtra powietr. szyby boczne, zam. mask, przepływomierz pow., kierunkowskaz boczny, ramiona wyderczak, możliw. wysyłki. Luban, tel. 0604/37-36-29

**HYUNDAI S-COUPE, 1992 r., 1500 cm:** wszystkie części z demontażu. Milicz, tel. 0603/35-37-74

**HYUNDAI SONATA, 1993 r., 197 tys. km, 2000 cm:** silnik, kpl. głowica, skrzynia bieg (5), elem. blacharki, belka tylna, kola 14", felgi stalowe, rozrusznik, alternator, reflektory, lampy i inne. Wrocław, tel. 0792/87-11-77

**HYUNDAI SONATA II, 1993/97 r., 1800 cm, benz.:** różne części z demontażu. Jelenia Góra, tel. 0721/72-16-66

**FOTO HYUNDAI SONATA, 1994 r.:** skrzynia bieg, osprzęt silnika, zawieszanie tylne i przednie, drzwi, maska, klapa, zderzak, błotniki, szyby, lampy, konsola, elem. wnętrza, tapicerka, elem. nadwozia (świetl. ukł. kierownicy, felgi) i inne. Oleśnica, tel. 0607/65-86-42 www.auto-mix autogielda.pl K77710168

**HYUNDAI SONATA, 1995 r., 2000 cm, benz.:** silnik, skrzynia bieg (5), maska, drzwi, błotniki, zderzak, różne części mech. i blacharskie. Chojnów, powiat legnicki, tel. 0604/31-95-85, 0667/43-31-08

**HYUNDAI TERRACAN, 2005 r., 2900 cm, CRDI:** wszystkie części z demontażu, elem. blacharki, części mechaniczne, silnik, skrzynia bieg, szyby, elem. wnętrza, zderzak, zawieszanie i inne. Wrocław, tel. 0605/62-00-14

**HYUNDAI TUCSON, 2004 r.:** wszystkie części. Wołów, tel. 0692/40-61-93

**HYUNDAI TUCSON, 2006 r., 2000 cm, CRDI:** wszystkie części z demontażu, elem. blacharki, części mechaniczne, silnik, skrzynia bieg, szyby, elem. wnętrza, zderzak, zawieszanie i inne. Wrocław, tel. 0605/62-00-14

**ISUZU MIDI:** różne części z demontażu. Nowa Sól, tel. 0601/79-72-31

**ISUZU MIDI, 1992 r., 2200 cm, diesel:** różne części z demontażu. Bielany Wrocławskie, tel. 0603/98-72-58

**ISUZU MIDI, 1995 r., 2400 cm, diesel:** wszystkie części z demontażu. Chojnów, powiat legnicki, tel. 0692/18-12-97

**ISUZU TROOPER, 1987/93 r., poj. 2,3:** 2,9: wały, skrzynia bieg, mosty tylne, inne. Bytom Odrzański, tel. 068/388-48-19, 0660/70-54-97

**ISUZU TROOPER, 1990 r., 2800 cm, wtrysk:** różne części z demontażu. Niemodlin, powiat opolski, tel. 0605/94-63-13

**ISUZU TROOPER, 1990/92 r., 2800 cm, turbo D, 2300:** wszystkie części. Ślawnikowice, powiat zgorzelecki, tel. 0516/35-26-64

**FOTO ISUZU TROOPER, 1992/02 r., 3,0 DOHC, DTI, DTI, 3.1 TD, 3.2 V6, 3.5 V6:** wszystkie wersje silników, skrzynie bieg, reduktory, drzwi, maski, klapy, szyby, lampy, osprzęt silnika, rozrusznik, alternator, chłodnica, zawieszanie, elem. blacharki, opony, felgi, wysyłka na cały kraj, faktury VAT. Walbrzych, tel. 0606/33-34-35, 0668/35-87-63 www.lukat.autogielda.pl K77708988

**ISUZU TROOPER, 1997 r., 2800 cm, TDI:** skrzynia bieg - 1.200 zł, mosty przedni, zwrotnice. Bielany Wrocławskie, tel. 0603/98-72-58

**ISUZU TROOPER, 1998 r., 2,8 3 1 TD:** silniki, stan b. dobry, możliwość montażu, skrzynia bieg, osprzęt silnika. Brzeg, tel. 0600/73-25-17

**IVECO DAILY C11, C12, C13, C15, C17:** zawieszanie, mosty, skrzynia bieg, kabin, silnik, wały, obciążenie, resory, elem. plastikowe, drążki skrętne, kola, części mech. zwrotnice, turbiny, pompy, zaciski i inne. Tel. 0663/88-54-17

**IVECO EURO-CARGO:** różne części mech. i blacharskie. Tel. 0501/20-48-20

**IVECO STRALIS:** reflektory, maska, zderzak, błotniki, lusterka, drzwi. Tel. 0501/20-48-20

**IVECO DAILY, 2300 cm, HPI:** silnik, skrzynia bieg, osprzęt silnika - 5.800 zł. Milicz, tel. 0606/97-15-43

**IVECO kiper - wywrót na 3 strony, kpl. + pompa, bury, dł. 3,7 m, szer. 2,10 m - 15.000 zł.** Oleśnica, tel. 0501/67-53-04

**IVECO DAILY, EURO-CARGO:** reflektory, atrapa Radwanice, powiat wrocławski, tel. 071/311-74-34, 0608/41-76-04

**IVECO EURO-CARGO,** wszystkie modele: silniki, zawieszanie, mosty, skrzynia bieg, kola, zwrotnice,

obciążenie, elem. plastikowe, wały, resory, pompy, turbiny, zaciski i inne. Smardzów, powiatoleśnicki, tel. 071/398-33-51

**IVECO C13, 1987/05 r.:** mosty, zawieszanie, silniki, wały, kabina z klimatyzacją lub bez dla 2000/05 r., 3-osobowa, stan idealny i inne części. Paczków, powiat nyski, tel. 0606/15-33-85

**IVECO DAILY, 1988 r., 2500 cm, diesel, turbo D:** skrzynia bieg, silnik, części silników i przodu nadwozia, mosty tylne, zawieszanie, możliw. wysyłki. Walbrzych, tel. 0697/91-52-21, 0691/59-93-80

**IVECO, 1988/98 r.:** silniki, skrzynia bieg, w całości lub na części, osprzęt silnika, obciążenie, zawieszanie, drążki skrętne, mosty, ukł. kierownicy, oświetlenie i inne, możliw. wysyłki. Prusice, powiat trzebnicki, tel. 0606/40-03-11, 0696/03-54-26

**IVECO DAILY, 1990/05 r., 2300 cm, 2,5, 2.8D, TD, TDI, HPI:** silniki, części silników, skrzynie bieg, mosty tylne, resory, piasty, zawieszanie, drzwi, maski, lampy, chłodnica, folele, kabin, konlenerji inne. Walbrzych, tel. 0604/62-70-89

**IVECO TURBODAILY, 1990/08 r.:** lusterka boczne, el. sterowanie, możliwość wysyłki. Wrocław, tel. 0791/40-11-01

**IVECO DAILY, 1990/99 r.:** różne części mech. i blacharskie. Tel. 0663/88-54-17

**IVECO, 1992 r., 2500 cm, diesel, turbo D:** silniki, skrzynia iad. z przystawkami do wyrotu. Bielany Wrocławskie, tel. 0512/60-66-79

**IVECO EURO-CARGO, 1992/05 r.:** zawieszanie, mosty, kabiny, silniki, wały, resory, zaciski, osie przednie, skrzynie biegów, przekładnie kierownicze, części silnika i inne, możliwość wysyłki, faktury VAT, www.iveco-czesci.pl. Byków 50f, powiat wrocławski, tel. 0601/77-27-92, 0781/50-69-10, 0665/51-25-75 W10182038

**IVECO TURBODAILY, 1993 r., 2500 cm, turbo D:** silnik - 3.500 zł, skrzynia iad. z przystawką do wyrotu - 1.500 zł, mosty. Bielany Wrocławskie, tel. 0512/60-66-79

**IVECO, 1997 r., 2800 cm, TDI, sprzedawcy silnik, sprawdzony, gwarancja, skrzynia bieg. - 4.800 zł. Milicz, tel. 0606/97-15-43**

**IVECO DAILY, 1998/05 r., 2,0, 2,2, 2,3, 2,5, 2,8, 3,0 JTD, 1,9, 2,5, 2,8 TDI, 1,9 TD, 2,5 D, 2,8 D, 2,0 E:** silniki, kpl. doly silników, bloki, wały, łoki, głowice kpl., pompy, wtryskiwacze, turbiny, skrzynie b., półosie, zawiesz, zwrotnice, alternator, rozruszn, skrzynia b. (2,0 E) na kola 16" siedz 2+3-osobowe, kola 16", przegrody celne tapcz. Wrocław, tel. 071/342-19-70, 0601/74-19-45

**IVECO, 2000 r., 2800 cm, turbo D:** silnik, skrzynia bieg, osprzęt silnika - 5.500 zł. Milicz, tel. 0606/97-15-43

**IVECO DAILY C13, 2000/05 r.:** różne części mech. i blacharskie. Oleśnica, tel. 071/314-38-54

**IVECO, 2001 r., 2800 cm, JTD, sprzedawcy silnik, gwarancja - 6.500 zł. Milicz, tel. 0606/97-15-43**

**IVECO 35 S, 2002 r., 2800 cm:** silnik, skrzynia bieg, mosty tylne, części mech. i blach., karoseria. Sulechów, powiat zielonogórski, tel. 0692/47-46-79

**IVECO 35-10, 1996 r., 2500 cm, turbo D, diesel:** silniki, skrzynie bieg., wały na kola pojedyncze i bliźniacze. Bielany Wrocławskie, tel. 0512/60-66-79

**IVECO 35-10, 1996 r., kabina, w całości lub na części, skrzynia bieg, głowica, drążki skrętne, most, wkład mostu, zderzak, lampy, wspom. kierownicy, alternator, wał pędny, felgi, chłodnia 6-komorowa, zbiornik paliwa i inne. Opole, tel. 0693/08-98-36**

**IVECO 35-10, 35-12, 49-12, 1998/03 r.:** silniki (2,5 D, 2,8 TDI, JTD), skrzynie biegów, głowica kpl., turbokorbowy, wał korbowy, pompa wtryskowa, turbina, intercooler, osprzęt silnika, drążki skrętne, reflektory, drzwi boczne i tylne (nowy model), piasty, zwrotnice, amortyzatory, folele felgi i inne. Brzeg, tel. 0600/73-25-17

**IVECO 35-12, 2001 r., 2800 cm, TDI 130 KM,** sprzedawcy silnik kpl., skrzynia bieg, gwarancja - 5.500 zł. Milicz, tel. 0606/97-15-43

**IVECO 35-8, 1988 r., 2500 cm, diesel:** silnik, skrzynia bieg., osprzęt silnika, półosie, lampy, elementy blacharskie, chłodnica, elementy zawieszania, zderzaki, błotniki i wiele innych, możliw. wysyłki. Ślawnikowice, powiat zgorzelecki, tel. 0516/35-26-64

**IVECO 35-8, 2002 r., 2800 cm:** silnik, skrzynia bieg., most, różne części mech. i blacharskie, karoseria. Sulechów, powiat zielonogórski, tel. 0692/47-46-79

**IVECO 35-8, 35-10, 35-12, 1994/00 r., 2500 cm, 2800:** silniki (różne rodzaje, na gwarancji), doly silników, wały, głowice, pompy, wtryskiwacze, sprzęgła, skrzynie, mosty, resory, piasty, zaciski, maglownice, kołyski, drążki, chłodnice wody i intercooler, folele, konsolle, kabin, maski, lampy, grille, możliw. wysyłki w 24 h. Kłodzko, tel. 0601/62-21-37

**IVECO 35-8, 35-10, 35-12, 49-10, 1990/99 r.:** wszystkie modele: zawieszanie, drążki skrętne, silniki, kabin, części silnikowe, mosty, kpl. skrzynia bieg., wały, resory, pompy wtrysk., serwo, zwrotnice. Tel. 0501/67-53-04

**IVECO 35-8, 35-10, 35-12, 49-10, 49-12, 59-12 DAILY, 1990/99 r. 2.5 D, 2.8 TDI:** zawieszanie przednie, listwy kierownicze, mosty, resory, wały, chłodnica, nagrzewnice, liczniki, kabin, drzwi, lusterka, maski, błotniki, skrzynie biegów, silniki, reflektory, drążki skrętne i inne, możliw. wysyłki, www.iveco-czesci.pl. Byków 50f, powiat wrocławski, tel. 0601/77-27-92, 0781/50-69-10, 0665/51-25-75 W10182098

**IVECO 35C13, 35C13, 35C15, 50C13, 65C13, 65C15, 1999/05 r., 65C17:** kabin, silniki, skrzynie biegów, zawieszanie, resory, mosty, kola, reflektory, lusterka, obciążenie i inne, możliwość wysyłki, faktury VAT, www.iveco-czesci.pl. Byków 50f, powiat wrocławski, tel. 0601/77-27-92, 0781/50-69-10, 0665/51-25-75 W10182098

**IVECO 35C13, 35C13, 2002 r., 2800 cm:** silnik (różne rodzaje, na gwarancji), doly silników, wały, głowice, wtryskiwacze, sprzęgła, skrzynie biegów (5), różne rodzaje mostów, resory przednie i tylne, piasty, zaciski, maski, lampy, błotniki, zderzaki, zesławy do przeladki z wersji ang., możliw. wysyłki w 24 h. Kłodzko, tel. 0601/62-21-37

**IVECO 5912, 1999 r., 2800 cm, TDI:** części osprzęt silnika, zawieszanie przednie. Wrocław, tel. 0507/45-30-68

**JAGUAR XJ6, 1999 r., 3200 cm:** silnik, skrzynia bieg, chłodnica, lampy, wzmożenie, maska silnika, błotniki, zderzak, zawieszanie, airbagi, komputer, inne. Świdnica, tel. 0609/16-17-13

**● JEEP: tanie części do wszystkich modeli, nowe i używane; autoresory, diagnostyka komputerowa, niskie ceny. Wrocław, tel. 071/311-15-37, 0506/12-20-22 W80005386**

**● JEEP - ORIGINALNE CZĘŚCI, nowe, wszystkie modele, tanio. Bielany Wrocławskie, tel. 071/722-10-30 W01061596**

**● JEEP CHEROKEE, 1987 r., 4000 cm, benz.:** wszystkie części z demontażu. Wrocław, tel. 0602/23-47-22, 071/325-36-77 K77713698

**JEEP CHEROKEE, 1990 r., 4000 cm, benz.:** różne części Zagań, tel. 0512/60-66-79

**JEEP CHEROKEE, 1991 r., 4000 cm:** części z rozbiórki. Zgorzelec, tel. 0516/35-26-64

**JEEP COMPASS, 1991-93:** części mech. i blacharskie. Wołów, tel. 0692/40-61-93

**● JEEP GRAND CHEROKEE LIMITED, 1994 r., 5200 cm, V8, diemiozieleny met.:** silnik w całości lub na części, skrzynia bieg, mosty, wały, zawieszanie, wspomaganie, rozrusznik, alternator, pompy, chłodnica, lampy, szyby, błotniki, klapa, maska, drzwi, zderzaki, elektryka, zegary, przelazniki, stacyjka, alufelgi, relingi, inne - 40 zł. Jawor, tel. 0605/10-45-68, 0604/42-71-47 I187PW7TH

**● blokady skrzyń biegów, autoalarmy, centralne zamki, odcięcia zapłonu**

**Wystawiamy certyfikaty upoważniające do znizek AC.**

**JEEP GRAND CHEROKEE, 1999 r., 5000 cm, benz.:** wszystkie części z demontażu, elem. blacharki, części mechaniczne, silniki, skrzynie bieg., szyby, elem. wnętrza, zderzaki, zawieszanie i inne. Wrocław, tel. 0605/62-00-14

**JEEP GRAND CHEROKEE, 2001 r., 3100 cm, turbo D:** różne części z demontażu. Bielany Wrocławskie, tel. 0603/98-72-58

**JEEP GRAND CHEROKEE, 2005/06 r., 3700 cm, benz.:** wszystkie części z demontażu, elem. blacharki, części mechaniczne, silniki, skrzynie bieg., szyby, elem. wnętrza, zderzaki, zawieszanie i inne. Wrocław, tel. 0605/62-00-14

**JEEP GRAND CHEROKEE, 2006 r.:** różne części z demontażu, do poj. 3.7-6.1 E. Zielona Góra, tel. 0512/60-66-79

**JEEP LIBERTY, 2004 r., 2500 cm, benz.:** wszystkie części z demontażu, elem. blacharki, części mechaniczne, silniki, skrzynie bieg., szyby, elem. wnętrza, zderzaki, zawieszanie i inne. Wrocław, tel. 0605/62-00-14

**JELCZ, 1992 r., SW-680:** silnik - 3.700 zł, skrzynia bieg. (6) - 2.900 zł. Zagań, tel. 0512/60-66-79

**JELCZ 315, 325:** resory przednie, belka przednia z belkami kpl., chłodnica, stelaz 2 plandek, oryginalny, wzmoc. 6, 20x2 40x2 45 m. Trzebnica, tel. 071/312-82-88, 0602/80-95-35

**JELCZ 415, 416:** różne części z demontażu. Lisiec, tel. 076/841-90-20

**JELCZ 422:** silnik turbo do remontu, os. przednia kpl. z resorami, kola 295/22.5 Wrocław, tel. 0602/62-83-11

**KAMAZ 5511, 1988 r.:** różne części z demontażu. Paczków, powiat nyski, tel. 0771/43-78-05, 0606/43-14-25

**KIA CARENS, 2006 r., 2000 cm, CRDI:** silnik, skrzynia bieg., osprzęt silnika - 4.000 zł. Milicz, tel. 0606/97-15-43

**KIA CARNIVAL:** różne części, elem. blacharki, lampy, silnik, skrzynia bieg, Jelenia Góra, tel. 0605/14-58-94, 0604/35-22-07

**KIA CARNIVAL, 2000 r., 2900 cm, turbo D:** wszystkie części z demontażu, elem. blacharki, części mechaniczne, silniki, skrzynie bieg., szyby, elem. wnętrza, zderzaki, zawieszanie i inne. Wrocław, tel. 0605/62-00-14

**KIA CARNIVAL II, 2004 r.:** wszystkie części z demontażu. Kłodzko, tel. 0887/09-60-46

**KIA CLARUS, 1997/98 r., 2000 cm, 16V:** części z demontażu. Wrocław, tel. 0604/63-62-41, 0514/26-62-41

**KIA CLARUS II, K2700, PICANTO, PREGIO, RIO, SEPHIA II, Kregio, Rio, I, Rio II - reflekt. prawy, K2700 II, K2500 - reflektor lewy, chłodnica, zderzak przedni, lusterko lewe, Picanto, reflektor lewy, zderzak przedni, wzmoc. przed., błotnik lewy przedni, Rio I, maska silnika, zderzak przedni, Rio II, lampy tylne. Opole, tel. 0500/29-24-40**

**KIA K2500, 2500 cm, TCI:** wszystkie części z demontażu, elem. blacharki, części mechaniczne, silnik, skrzynia bieg., szyby, elem. wnętrza, zderzaki, zawieszanie i inne. Wrocław, tel. 0605/62-00-14

**KIA K2700, 1999 r., 2700 cm, turbo D:** wszystkie części z demontażu, elem. blacharki, części mechaniczne, silniki, skrzynie bieg., szyby, elem. wnętrza, zderzaki, zawieszanie i inne. Wrocław, tel. 0605/62-00-14

**KIA K2700, 1999 r., 2700 cm, diesel, konlener, elem. blacharskie i mechaniczne, skrzynia biegów, most, wał, elem. zawieszania, zderzak, maska, błotniki, drzwi, lusterka, szyby, chłodnica, wentylatory, konlener izoloterma i inne. Opole, tel. 0507/33-03-16 K77608478**

**KIA K2700, 1999 r., 2700 cm, turbo D:** wszystkie części z demontażu, elem. blacharki, części mechaniczne, silniki, skrzynie bieg., szyby, elem. wnętrza, zderzaki, zawieszanie i inne. Wrocław, tel. 0605/62-00-14

**KIA MAGENTIS II, 2007 r., bliźniak prawy przedni, maska silnika. Opole, tel. 0880/18-08-92**

**KIA PREGIO, 1998 r., 2700 cm, turbo D:** silnik, głowica, skrzynia bieg., wał, most, lampy, elem. blacharki, zawieszanie. Bielany Wrocławskie, tel. 0603/98-72-58

**KIA PREGIO, 1998 r., 2700 cm, diesel:** silnik, osprzęt silnika, skrzynia bieg., most, wał napędowy, zawieszanie, przekładnia kier., drzwi, maska, reflektory, chłodnica, folele i inne. Brzeg, tel. 0600/73-25-17

**KIA PREGIO, 1999 r., 2700 cm, diesel:** wszystkie części z demontażu, elem. blacharki, części mechaniczne, silniki, skrzynie bieg., szyby, elem. wnętrza, zderzaki, zawieszanie i inne. Wrocław, tel. 0605/62-00-14

**KIA RIO, 2002 r.:** różne części. Wolsztyn, tel. 0661/73-53-81

**KIA SEPHIA, 1994/95 r., 1600 cm:** części z demontażu. Wrocław, tel. 0604/63-62-41, 0514/26-62-41

**KIA SEPHIA, 1994/96 r., 1500 cm, 1600 cm:** wszystkie części z rozbiórki. Ślawnikowice, powiat zgorzelecki, tel. 0516/35-26-64

**KIA SEPHIA I (SEDAN, 1995/98 r., poj. 1.5, 1.6, czerwony silnik + skrzynia bieg, drzwi, błotniki, zderzaki, lampy, chłodnica, zawieszanie, światła, dachy i inne. Jawor, tel. 0669/55-35-00**

**KIA SHUMA, 2001 r., 1600 cm, 16V:** silnik, skrzynia bieg., półosie, chłodnica, elem. plastikowe, maska silnika, zderzak, lampy, błotniki, inne. Świdnica, tel. 0609/16-17-13

**KIA SHUMA II, 2001/03 r.:** reflektor prawy. Opole, tel. 0880/18-08-92

**KIA SORENTO, 2005 r.:** zderzak przedni i tylny, szyba przednia, nakładki plastikowe na drzwi tylne prawe, błotniki tylne. Opole, tel. 0693/78-72-91

**LADA 110 NOVA, 1999 r.:** przelaznik kierunkowskazów oraz wyderczak - 45 zł/szl. Wrocław, tel. 0669/47-04-00

**● LADA NIVA:** wiele części z demontażu. Wrocław, tel. 0602/23-47-22, 071/325-36-77 K77713688

**LADA NIVA, 1988 r., 64 tys. km, 1600 cm, benz.:** różne części z demontażu. Niemodlin, powiat opolski, tel. 0605/94-63-13

**● LANCIA:** silniki, skrzynie biegów, drzwi, maski, szyby, lampy, osprzęt silników, komputery, rozruszniki, alternatory, amortyzatory, sprzężyny, wahacze, ukł. hamulcowy, chłodnica, kola, opony, folele i inne. Walbrzych, tel. 0600/23-70-25, 074/846-49-57 www.darwod.autogielda.pl K77719688

**LANCIA DEDRA, 1991 r., 2000 cm:** skrzynia bieg., części mechan. i blach., drzwi, szyby, zawieszanie, wszystkie inne, możliw. wysyłki w 24 h. Kłodzko, tel. 0601/62-21-37

**LANCIA SHUMA, 2001 r., 1600 cm, 16V:** silnik, skrzynia bieg., półosie, chłodnica, elem. plastikowe, maska silnika, zderzak, lampy, błotniki, inne. Świdnica, tel. 0609/16-17-13

**LANCIA SHUMA II, 2001/03 r.:** reflektor prawy. Opole, tel. 0880/18-08-92

**LANCIA SORENTO, 2005 r.:** zderzak przedni i tylny, szyba przednia, nakładki plastikowe na drzwi tylne prawe, błotniki tylne. Opole, tel. 0693/78-72-91

**LADA 110 NOVA, 1999 r.:** przelaznik kierunkowskazów oraz wyderczak - 45 zł/szl. Wrocław, tel. 0669/47-04-00

**● LADA NIVA:** wiele części z demontażu. Wrocław, tel. 0602/23-47-22, 071/325-36-77 K77713688

**LADA NIVA, 1988 r., 64 tys. km, 1600 cm, benz.:** różne części z demontażu. Niemodlin, powiat opolski, tel. 0605/94-63-13

**● LANCIA:** silniki, skrzynie biegów, drzwi, maski, szyby, lampy, osprzęt silników, komputery, rozruszniki, alternatory, amortyzatory, sprzężyny, wahacze, ukł. hamulcowy, chłodnica, kola, opony, folele i inne. Walbrzych, tel. 0600/23-70-25, 074/846-49-57 www.darwod.autogielda.pl K77719688

**LANCIA DEDRA, 1991 r., 2000 cm:** skrzynia bieg., części mechan. i blach., drzwi, szyby, zawieszanie,

wszystkie inne, możliw. wysyłki w 24 h. Kłodzko, tel. 0601/62-21-37

**MAN 8.100:** elem. silnika, cena od 100 zł. Wrocław, tel. 0607/51-46-64, 0600/19-51-10

**MAN 8.150:** silnik, felgi, opony, sprzęgło kpl., atrapa, lina resory do poduszek. Tel. 0888/94-33-83

**MAN 8.153, 1996 r., 4500 cm, turbo D:** silnik, kabina, kola, ramy z dokumentacją, chłodnica, most, wspom. kierownicy, resory, skrzynia bieg., wał pędny i inne. Opole, tel. 0792/45-15-50

**● MAN 8.163,** wszystkie części z demontażu. Wrocław, tel. 0602/23-47-22, 071/325-36-77 K77713778

**MAN F 2000, 2000 r.:** uszkodzona kabina - 1.000 zł. Strzelce Opolskie, tel. 0502/63-06-91

**MAZDA:** skrzynia bieg (5). Jarocin, tel. 0791/83-87-23

**MAZDA 121, 1990 r., 1300 cm:** skrzynia bieg, drzwi, maska, lampy, zawieszanie, części mechan. i blach., światła, nadwozia. Sulechów, powiat zielonogórski, tel. 0609/56-63-39, 0692/47-46-79

**MAZDA 121, 1992 r., 1300 cm, benz.:** wszystkie części z demontażu. Świdnica, tel. 0888/273-14-33

**MAZDA 121, 1992 r., 1300 cm, 16V:** części z demontażu. Wrocław, tel. 0604/63-62-41, 0514/26-62-41

**MAZDA 121, 1993 r., 1300 cm, 16V:** różne części z demontażu. Tel. 0691/25-07-98, 0880/21-52-15

**MAZDA 121, 1993 r., 1300 cm:** drzwi, klapa tylna, szybia tylna, kpl. felgi, silnik 1,3, skrzynia biegów, zawieszanie, kolumna McPhersona, półosie, układ kierownicy, el. dach, lampy, licznik, przelazniki, alternator, rozrusznik, chłodnica, serwo, inne. Kłodzko, tel. 0501/33-92-70

**MAZDA 121, 1995 r.:** silnik, skrzynia biegów, wszystkie inne części. Kłodzko, tel. 0501/33-92-70

**MAZDA 121, 1996 r., 1300 cm, 16V:** różne części z demontażu. Lubin, tel. 0660/49-37-62

**MAZDA 121, 1997 r., 1300 cm, benz.:** wszystkie części z demontażu. Bolesławiec, tel. 0889/91-75-52

**MAZDA 121, 323, 1987/99 r.:** różne części z demontażu. Smardzów, powiat oleśnicki, tel. 071/399-26-37, 0601/79-75-43

**● MAZDA 121, 323, 626:** silniki, skrzynie biegów, drzwi, maski, szyby, lampy, osprzęt silników, komputery, amortyzatory, sprzężyny, wahacze, ukł. hamulc., chłodnica, kola, opony, folele i inne, możliw. wysyłki. Walbrzych, tel. 0600/23-70-25, 074/846-49-57 www.darwod.autogielda.pl K77719548

**MAZDA 3 zderzak tylny Radwanice, ppwiał wrocławski, tel. 071/311-74-34, 0608/41-76-04**

**MAZDA 323 F, 1600 cm, 16V:** silnik, skrzynia bieg.,



# CENNIK OGŁOSZEŃ I REKLAM

## Drobne

bezpłatne  
(dla osób  
prywatnych)

**CITROEN XSARA KOMBI**, 2000 r., 91 tys. km, 1600 ccm, benzyna, 110 KM, granatowy, ABS, 2 poduszki pow., immobilizer, klimatyzacja, centr. zamek, wspomaganie kier., alarm, el. otw. przednie szyby - 25.900 zł. Kraków, tel. 012/345-67-89

MT-1  
**6 zł**

**CITROEN XSARA KOMBI**, 2000 r., 91 tys. km, 1600 ccm, benzyna, 110 KM, granatowy, ABS, 2 poduszki pow., immobilizer, klimatyzacja, centr. zamek, wspomaganie kier., alarm, el. otw. przednie szyby - 25.900 zł. Kraków, tel. 012/345-67-89

MT-2  
**13 zł**

**CITROEN XSARA KOMBI**, 2000 r., 91 tys. km, 1600 ccm, benzyna, 110 KM, granatowy, ABS, 2 poduszki pow., immobilizer, klimatyzacja, centr. zamek, wspomaganie kier., alarm, el. otw. przednie szyby - 25.900 zł. Kraków, tel. 012/345-67-89

MT-3  
**15 zł**

**CITROEN XSARA KOMBI**, 2000 r., 91 tys. km, 1600 ccm, benzyna, 110 KM, granatowy, ABS, 2 poduszki pow., immobilizer, wspomaganie kier., alarm, el. otw. przednie szyby - 25.900 zł. Kraków, tel. 012/345-67-89

MT-4  
**17 zł**

### OKAZJA

**CITROEN XSARA KOMBI**, 2000 r., 91 tys. km, 1600 ccm, benzyna, 110 KM, granatowy, ABS, 2 poduszki pow., immobilizer, centr. zamek, wspomaganie kier., alarm, el. otw. przednie szyby - 25.900 zł. Kraków, tel. 012/345-67-89

ogłoszenie do 90 znaków  
oferty nieruchomości  
**1,8 zł**  
**+ 22% VAT**

MIESZKANIE, Sępólno, Kosynierów Gdynskich, 52 m<sup>2</sup>, rozkładowe, cegła - 340 000 zł. Tel. 000/000-00-00 DXXXXXXXX

## Fotooferty

Fotooferta zawiera opis jednego obiektu (np. samochodu, maszyny, nieruchomości) - obowiązkowa cena

F1D - 4,1 cm x 5 cm

**25 zł**



**AUDI A4**

1997 r., 165 tys. km, 2600 ccm, V6, granatowy, automatic, skórzana tapicerka, 2 poduszki pow., klimatronic, el. ster. szyby i kłeska, tempomat, alum. felgi, RO z CD, alarm, wykończenia w drewnie, instal. gazowa sekcyjnym wtryskiem, sprow. ze Szwajcarii, zarejestrowany - 20.900 zł. Wrocław, tel. 000/000-00-00



**Sprzedam nowy dom w Bielaniach Wrocławskich**  
295/1179 mkw., 20 pomieszczeń, wszystkie media, w rozkładzie może być mieszkanie w Wrocławiu do 50 mkw. Wrocław, tel. 000/000-00-00

## Fotoreklamy

Moduł dla firm  
zdjęcie oraz opis działalności.

FR1  
4,1 cm x 4 cm  
**36 zł**



FELGI ALUMINIOWE, KOŁA, OPONY, FELGI STALOWE oryginalne, renomowanych firm, nowe i używane, do samochodów osobowych, dostawczych, ciężarowych, bardzo duży wybór, konkurencyjne ceny, woj. dolnośląskie



**Skutery  
motocykle  
Quady**

- NAJLEPSZA OFERTA NA RYNKU
- NOWE MODELE 2006
- SPRZEDAŻ, PRZEGLĄDY, NAPRAWY
- NAJWIĘKSZY AUTORYZOWANY SERWIS

FR2  
8,4 x 5 cm  
**60 zł**

## CENNIK REKLAMY POWIERZCHNIOWEJ

Dział reklamy, tel. 071/346-94-94, 346-94-92, fax. 071/346-94-95, e-mail: reklama@autogielda.pl

strona	moduł 1 (41x10 mm)	moduł 2 (64x19 mm)	moduł 3 (127x10 mm)	moduł 4 (170x19 mm)	moduł 5 (213x10 mm)	moduł 6 (256x10 mm)
planusza strona	53,30 <small>wys. min. 25 mm</small>	109,20	165,10	221,00	276,90	332,80
strony: druga, przedostatnia; rozkładowe oraz „Dziękuję”	16,40 <small>wys. min. 25 mm</small>	33,60	50,80	68,00	85,20	102,40
strony pozostałe	12,00 <small>wys. min. 25 mm</small>	24,45	36,90	49,35	61,80	74,25
całkowita strona	34,85 <small>wys. min. 25 mm</small>	71,40	107,95	144,50	181,05	217,60
autokolumny	7,85 <small>wys. min. 120 mm</small>	16,00 <small>wys. min. 60 mm</small>	24,15 <small>wys. min. 40 mm</small>	32,30 <small>wys. min. 30 mm</small>	40,50 <small>wys. min. 25 mm</small>	48,65 <small>wys. min. 20 mm</small>

### MODUŁY WIELKOFORMATOWE NA POZOSTAŁYCH STRONACH

cała strona	1/2 strony	1/2 strony, wersja 2	1/3 strony	1/3 strony, wersja 2	1/4 strony
cena 2.180 zł netto	cena 1.080 zł netto	cena 1.080 zł netto	cena 720 zł netto	cena 720 zł netto	cena 540 zł netto

## ADRESY BIUR PRZYJMOWANIA REKLAM PŁATNYCH

**WROCLAW:**  
BIURO WYDAWNICTWA  
al. Jana Kasprzycza 46 (wejście A)  
tel. 071/346-94-94, tel./fax 071/346-94-95,  
pon.-pt. w godz. 8.00-18.00  
e-mail: reklama@autogielda.pl  
BIURO WYDAWNICTWA  
ul. Kościuszki 135  
(była siedziba Auto Giełdy - parter)  
tel. 071/342-18-14, fax 071/372-56-54  
pon.-pt. w godz. 8.00-18.00  
AGENCJA REKLAMOWA „Echo”  
ul. Świdnicka 19 (wejście od ul. K. Wielkiego  
przy przejściu podziemnym)  
tel. 071/341-08-28, tel./fax 071/341-06-25,  
tel. 0-604 486 030  
e-mail: biuro@echo.wroclaw.pl  
AGENCJA REKLAMOWA „Wojtas”  
ul. Zielnickiego 22a (wjazd od ul. Gwiazdździstej)  
tel./fax 071/362-38-13, tel. 0-601 57 00 30  
e-mail: wojtas@wojtas.home.pl  
SKLEP  
ul. Dokarska 4, tel. 071/373-86-56  
„ARENA” BIURO REKLAM I OGŁOSZEŃ  
ul. Komandorska, tel. 071/795-88-18  
BIURO OGŁOSZEŃ I REKLAMY „SUPER VISION”  
ul. Świdnicka 30/32, tel. 071/344-51-20  
AGENCJA REKLAMOWA „Akard”  
ul. Tęczowa 20  
tel./fax 071/342-58-11, 0-501 076 001  
Biuro Ogłoszeń  
ul. Sienkiewicza 43, tel./fax 071/321-29-04,  
0-860 787 025, e-mail: sebam@ogloszenia@wp.pl

**PROMOTION**  
Podwale 82, tel. 071/342-18-35  
www.ogloszenia.pop.pl  
e-mail: renata@promotion.com.pl  
REKLAMA PRASOWA „PRESSCOM”  
tel. 071/785-77-20, 0-696 02 83 32  
Agencja Reklamowa Navi-Media  
reklamy, fotooferty - również na terenie Niemiec Krzysztof  
Biemacki, 0-609 57 00 07  
pon.-pt., godz. 11.30-16.00  
tel./fax 071/794-80-82, e-mail: navimedia@wp.pl  
„ART PRO” ul. Żeromskiego 42/5  
tel. 071/372-07-33, 0-501 03 65 53, e-mail: art-pro1@o2.pl  
DAMAK'S  
ul. Książkiewicza 23 b, tel. 071/341-07-87  
Centrum Ogłoszeń Prasowych EURO PARTNER  
ul. Racławicka 15/18, pok. 523  
tel. 071/789-44-00, fax 071/789-44-08  
www.ogloszenia.wroclaw.pl  
SUNpress Biuro Ogłoszeń Prasowych  
ul. Laclarska 4  
tel./fax 071/343-59-28, 071/341-98-85 w. 121 18  
e-mail: biuro@sunpress.pl  
Biuro Reklam i Ogłoszeń  
DH Hermes | p. ul. Średzka 32/34  
tel. 071/348-32-47 do 49 w. 44  
0-801 65 37 59, 0-601 65 34 36  
Biuro Ogłoszeń Dorota Zielant  
ul. Jedności Narodowej 55/57  
(naprzeciwko sklepu „Biedronka” dawniej „Odra”)  
tel. 0-607 68 54 40, e-mail: dorotazielant@wp.pl  
Ogłoszenia wielokrotna gazeta/internet  
pop.pl - Internetowe Systemy Sieciowe

ul. Tęczowa 57, tel. 071/778-14-18  
www.ogloszenia.pop.pl  
ABEART Agencja Reklamowa  
Wrocław, ul. Lisieckiego 6, pon.-pt. 9-17, sob. 9-13  
tel. 071/322-34-87, 0-608 89 88 28, abeart@neostreda.pl  
GÓRA:  
Agencja Reklamowa Navi-Media  
56-200 Góra, ul. Kościuszki 21, Krzysztof Biemacki  
tel. 065/543-21-09, 0-609 57 00 07  
e-mail: navimedia@wp.pl  
pon.-pt. godz. 11.30-16.00  
JELENIA GÓRA:  
J. Majak, tel. 075/76-78-707  
godz. 9.00-14.00  
„ECO-POL” R. Kiljan  
tel. 0-603 50 52 81  
KALISZ:  
CENTRUM OGŁOSZENIOWE „ARGUS”  
tel./fax 062/764-90-46  
pon.-pt. godz. 8.00-16.00  
oraz na terenie giełdy samochodowej (kiosk)  
Dom Medyczny ENI,  
ul. Górnosłaska 60-62  
tel. 062/766-42-14, fax 062/767-41-05  
e-mail: biuro@eni.pl  
pon.-pt. godz. 8.00-21.00, sob. godz. 8.00-16.00  
KŁODZKO:  
Sebastian Święcicki - Giełda Samochodowa  
57-300 Kłodzko, ul. Objazdowa 12  
sob. godz. 6.00-14.00, tel. 0-880 10 82 85  
LUBIN, LEGNICA, GŁOGÓW, CHOJNÓW:  
„A Info-Press”, Janusz Czajka, tel. 0-604 48 21 07

BIURO, 59-300 Lubin, ul. Chrobrego 2/5 (Rynek)  
tel./fax 078/841-52-30, 841-20-55, 0-604 48 21 07  
pon.-pt. godz. 8.30-16.30  
i na terenie giełdy samoch. Lubin (kasa nr 3),  
tel./fax 076/844-34-70, sob. godz. 6.00-14.00  
LEGNICA:  
Biuro Ogłoszeń FINANS, ul. Kościuszki 29  
(wejście od ul. Ratajki), tel. 076/723-15-63  
LEŻANÓ:  
BIURO OGŁOSZEŃ  
ul. 1. Maja 11  
pon., śr., pt. godz. 10.00-17.30, sob. godz. 9.00-13.00  
tel. 085/520-73-48, 0-805 82 84 24  
MIĘCZ:  
„MAJKA”, ul. Kościuszki 15  
tel. 071/384-03-60 pon.-pt. godz. 9.00-17.00  
NAMYSŁÓW:  
Biuro Ogłoszeń, ul. Harcerska 4/1  
tel. 077/410-20-90  
NYSA:  
Biuro Ogłoszeń OMEGA, ul. Orkana 3  
tel. 0-669 469 016  
OLEŚNICA:  
Biuro Reklam i Ogłoszeń MARMAC  
ul. 3 Maja 12/VI, tel./fax 071/398-33-47  
tel. 0-604 97 85 73, e-mail: biuro@marmac.pl  
OLAWA:  
„KA-KAW”, vis à vis nowego Banku Zachodniego  
teren OCKF, tel. 071/313-23-22, 0-501 14 21 87  
OPOLE:  
Giełda Opole (godz. 9.00-12.00)  
MATERN, ul. Obrońców Stalingradu 58a  
tel./fax 077/453-01-44, pon.-pt. godz. 9.00-17.00

**POLKOWICE:**  
MARCUS, ul. 3 Maja 18a  
pon.-pt. godz. 10.00-19.00, tel. 076/749-88-18  
POZNAN, PH A KOMIN:  
GUERCA - R. Paszkiewicz, tel. 0-501 59 00 07  
Biuro Ogłoszeń BP MEDIA, ul. Lotosowa 16,  
tel. 0-604 923 548 oraz w siedzibie na Głokzie w Poznaniu  
GIEŁDA POZNAŃ - tel. 0-604 92 35 48  
(w tygodniu możliwy dojazd do klienta)

**STRZELIN:**  
Biuro Przyjmowania Ogłoszeń i Reklam  
Grzegorz Bandura, ul. Okrzei 17, tel. 0-604 787 152  
ŚRODA ŚLĄSKA:  
„H-D-POL”, ul. Małczyńska 4, tel. 071/317-48-27, godz. 10.00-16.00  
ŚWIDNICA:  
Biuro Usług Gospodarczych, ul. Konopnickiej 13  
tel. 074/853-82-12, 074/851-21-33  
e-mail: bug\_1@wb.onet.pl  
TRZEBNICA:  
Agencja Reklamowa „OLO”, ul. Kościelna 7  
tel./fax 071/312-02-06, 071/387-02-08,  
pon.-pt. godz. 9.00-17.00, sob. godz. 10.00-13.00  
WALBRZYCH:  
Agencja Reklamowa DESSART  
Danusz Stachurski, tel. 0-602 78 18 88, 0-501 61 55 11  
ZIELONA GÓRA:  
Biuro Ogłoszeń  
ul. Reja 7 (punkt kasero), tel. 068/453-13-73

## Zasady przyjmowania ogłoszeń drobnych do Auto Giełdy Dolnośląskiej

- Warunkiem ukazania się ogłoszenia w żądanym wydaniu „Auto Giełdy Dolnośląskiej” jest wypełnienie kuponu z ostatniego numeru gazety i złożenie go w poniższych terminach:
  - na wydanie poniedziałkowe - do soboty, do godziny 14.00, poza redakcją nie przyjmujemy
  - na wydanie środowe - do poniedziałku, do godziny 17.00, poza redakcją do godz. 14.00
  - na wydanie piątkowe - do środy, do godziny 17.00, poza redakcją do godz. 14.00
 Ogłoszenia dostarczone po tych terminach będą drukowane w kolejnym wydaniu.
- Ogłoszenia przyjmujemy:
  - w biurze redakcji: al. Kasprzycza 46 (parter, wejście B), 51-137 Wrocław
  - w biurze przy ul. Kościuszki 135 (parter), 50-440 Wrocław
  - telefonicznie pod numerem 071/346-94-44, faxem 071/346-94-46
  - ogłoszenie ukaże się w gazecie w miarę wolnego miejsca i w internecie
  - telefonicznie pod numerem 0-703 500 501 (3 zł netto, 3.66 zł brutto za każdą min. rozmowy) ogłoszenie ukaże się w gazecie w formie wyróżnionej ze znakiem ☎ i w internecie
  - listownie na adres: „Auto Giełda Dolnośląska”, al. Kasprzycza 46, 51-137 Wrocław
  - internetem: www.autogielda.pl
  - w biurach współpracujących z „Auto Giełdą Dolnośląską”
  - na giełdach samochodowych u akwizytorów.
 Ogłoszenia składane na dowolny termin przyjmujemy i drukujemy wyłącznie na kuponach z ostatniego wydania; ogłoszenia składane na pozostałych drukach przyjmujemy tylko na proponowany przez klienta termin, lecz drukujemy w ramach wolnego miejsca.
- Ogłoszenie nadane internetem, faxem, telefonicznie będą drukowane również w ramach wolnego miejsca
- Kupon powinien być wypełniony czytelnie we wszystkich wymaganych polach. W przypadku samochodów i innych pojazdów mechanicznych należy wypełnić pola marka, model, rok produkcji, cena, w przypadku pozostałych przedmiotów pola nazwa oraz cena. Wypełnienie pola cena nie jest wymagane w przypadku ogłoszeń typu kupię lub zamienię. W każdym ogłoszeniu należy podać miejscowość i numer telefonu lub pełny adres korespondencyjny. Pole opis może zawierać maks. 240 znaków (ze spacjami i znakami interpunkcyjnymi).
- Na kuponach nie z ostatniego wydania gazety Ogłoszeniodawca może złożyć maks. 3 oferty do jednego działu (na jeden numer telefonu lub na jeden adres). Więcej niż 3 ogłoszenia złożone na kuponach nie z aktualnego numeru gazety przyjmujemy do druku po okazaniu paragonu z kasy fiskalnej. W przypadku aktualnych kuponów nie wprowadzamy ograniczeń.
- Ogłoszenia mające charakter komercyjny (np. zawierające wyrażenia „sprzedaż wysyłkowa”, „faktura VAT”, „cena netto”, „cena od”, „w tym montaż” itp.) będą drukowane odpłatnie.
- Obowiązuje zasada „1 przedmiot = 1 kupon = 1 numer gazety”. Nie dotyczy ona jednak części samochodowych i innych związanych z jedną marką danego przedmiotu.
- Na więcej niż jeden termin mogą być przyjmowane tylko kupony z ostatniego wydania gazety, przy czym jeden kupon oznacza jedną emisję. Ogłoszenia złożone na kuponach nie z ostatniego numeru, mogą ukazać się tylko raz.
- Kupon z uszkodzonym miejscem druku wydania gazety (urwanym, nieczytelnym, zamazanym) traci ważność.
- Wszystkie ogłoszenia będą zamieszczane bezpłatnie na stronie internetowej www.autogielda.pl.
- Wydawca zastrzega sobie prawo do odmowy druku ogłoszenia, gdy jego treść jest sprzeczna z powyższymi ustaleniami, tematyką, charakterem gazety lub obowiązującym prawem.

## Biura ogłoszeń drobnych, Wrocław, al. Kasprzycza 46 (parter, wejście B)

Czynne od poniedziałku do piątku w godz. 7-18, w soboty w godz. 10-14

## Biuro przy ul. Kościuszki 135 (parter)

Czynne od poniedziałku do piątku w godz. 8-16, w soboty nieczynne

## Biura poza redakcją:

Giełda Lubin - „A Info Press” - Janusz Czajka, Giełda Wrocław, ul. Gnieźnieńska „Wojtas” oraz Biuro, ul. Zielnickiego 22a (8-18), - Wojciech Szczepańczyk, Biuro „Echo”, Wrocław, ul. Świdnicka 19 (10-16), Biuro Ogłoszeń DH HERMES, Wrocław, ul. Średzka 32-34 (10-18), Giełda Kalisz - „Argus” - Paweł Cybulski, Giełda Wałbrzych - Anna Gancarz, Giełda Opole - „MATERN”, Giełda Jelenia Góra - „Echo” - Jarosław Majski, Giełda Kłodzko - „Biuro Ogłoszeń” - Barbara Święcicka, Trzebnica - Biuro „OLO” - ul. Kościelna 7, „Biuro Ogłoszeń” - Grzegorz Bandura, Strzelin, ul. Okrzei 17





# OGŁOSZENIA DROBNE NA TELEFON

Biuro we Wrocławiu - 071/346-94-44  
pon.-pt. w godz. 6.30-18.30, sob. 8.00-14.00  
fax 071/346-94-46

## BIURA WSPÓŁPRACUJĄCE Z REDAKCJĄ

w Lesznie . . . . . 065/520-73-46 . . . . . pon., śr., piąt.: 10-17.30, sob. 9-13  
w Milczu . . . . . 071/384-03-60 . . . . . pon.-pt. 9-17  
w Opolu . . . . . 077/453-01-44 . . . . . pon.-pt. w godz. 9-17  
w Trzebnicy . . . . . 071/312-02-06 . . . . . pon.-pt. w godz. 9-17, sob. 10-13

## OGŁOSZENIE W PRASIE NIEMIECKIEJ

Informujemy, że za pośrednictwem naszego wydawnictwa możecie Państwo zamieścić swoją reklamę lub płatne ogłoszenie w niemieckiej gazecie ogłoszeniowej **Such & Find**. Gazeta ukazuje się na terenie wschodnich Niemiec w każdy czwartek w nakładzie 40.000 - 50.000 egzemplarzy.

**Ceny ogłoszeń i reklam:**  
- ogłoszenia drobne - 8 zł brutto, bez grafiki, do 240 znaków maszynowych  
- ogłoszenie ramkowe 1cm<sup>2</sup>, 290 zł + VAT

Każdy reklamodawca umieszczający ogłoszenie w ramce równocześnie w dwóch tytyłach, tj. w **Auto Giełdzie Dolnośląskiej** i **Such & Find** otrzymuje 20% rabatu na reklamę w gazecie niemieckiej.

**Dalsze informacje:**  
AUTOGIELDA Sp. j., al. Kasprowicza 46,  
Dział Reklamy: tel. 071/346-94-94

kłapa tylna z szybą, zderzak tylny, reflektory, lampy, konsola, licznik i inne. Brzeg, tel. 0600/73-25-17.  
❑ MAZDA MX-3, XEDOS 6, silniki, skrzynie biegów, drzwi, maski, szyby, lampy, osprzęt silników, komputery, rozruszniki, alternatory, amortyzatory, sprężyny, wahacze, ukł hamulcowy, chłodnica, kółka, opony, fotele i inne. Wałbrzych, tel. 0600/23-70-25, 074/846-49-57 www.darwod.autogielda.pl K77719698

MAZDA MX-5 zderzak Radwanice, powiat wrocławski, tel. 071/311-74-34, 0608/41-76-04

MAZDA MX-6, 1991 r., 2200 ccm: zawieszenie przednie, aparat zapłonowy, rozrusznik, doosk sprężnia, drzwi prawe i inne - od 2.0 z. Wrocław, tel. 0505/71-01-17

MAZDA PREMACY zderzak Radwanice, powiat wrocławski, tel. 071/311-74-34, 0608/41-76-04

MAZDA TRIBUTE, 2003 r., 3000 ccm, benz.: wszystkie części z demontażu, elem. blacharki, części mechaniczne, silniki, skrzynie biegów, szyby, elem. wnętrza, zderzaki, zawieszania i inne. Wrocław, tel. 0605/62-00-14

❑ MAZDA XEDOS 6, 1992/97 r., 2000 ccm, V6, silnik, skrzynia biegów (5), klimatyzacja, błotnik lewy, zderzak, pas przedni, chłodnica, drzwi, kłapa tylna, kolumny McPhersona, wahacze, półosie, zwrotnice, zaciski ham., przekładnia kierownicza, dźwignie skrzyni, konsola, licznik, rozrusznik i inne, możliwość wysyłki lub dowozu części do klienta. Świdnica, tel. 0600/28-37-55, 0660/31-40-31 www.auto-czesci.augielda.pl K9826568

MAZDA XEDOS 6, 1995 r., 2000 ccm, V6 części z demontażu Wrocław, tel. 0604/63-62-41, 0514/26-62-41

MERCEDES W E-KLASSE, W E-KLASSE, Sprinter, Vito, lusterka zewnętrzne. Prusice, powiat Trzebnicki, tel. 0600/92-13-68

MERCEDES, 1996 r., 180 tys. km, 2900 ccm, diesel: silnik kpl., lechn. sprawn., gwarancja - 5.000 zł. Wrocław, tel. 0608/18-66-45

MERCEDES 112, VITO, 2200 ccm, CDI: skrzynia biegów, głowice, części mechan. i blach. Sulechów, powiat zielonogórski, tel. 0609/56-63-39, 0692/47-46-79

MERCEDES 115, 1970 r., reflektory, lampy, Wrocław, tel. 0600/56-21-45

MERCEDES 115, 123, 2800 ccm, E, 2, 2, 2, 4, diesel: silniki, drzwi, maski, grille, skrzynie biegów, automat, manualne, półosie, mosty, zawieszania, szyby przednie i tylne, ówarki nadwozia, siedzenia, chłodnice, wały napędowe i inne części. Paczków, powiat nyski, tel. 0606/15-33-85

MERCEDES 116, 2800 ccm, benz.: skrzynia biegów, automat - 700 zł. Brzeg, tel. 0608/16-65-39

❑ MERCEDES 116, 123, 124, 190, C-KLASSE, wszystkie modele: różna część z demontażu, tania! Realizujemy zamówienia pocztą. Wałbrzych, tel. 074/845-28-29, 0600/53-29-23 W01308837

MERCEDES 123, 2400 ccm, diesel: silnik, stan bdb. Borek Wlkp., powiat gostyński, tel. 0781/61-37-42

MERCEDES 123, elem. blacharki. Dzierżoniów, tel. 0512/02-85-31

MERCEDES 123, 2300 ccm, 2.6, 3.0E, 2.3, 3.0, glowice, silniki, osprzęt silników 3.0E, skrzynia biegów, automat, sprzęgło kinetyczne, drzwi, błotniki, chłodnica, amortyzatory, lampy do E-klasy, rozdzielacz wtrysku, silnik 2.3E, opony, skrzynia biegów, automat, wahacze tylne. Paczków, powiat nyski, tel. 0608/15-33-85

MERCEDES 123, reflektory, Radwanice, powiat wrocławski, tel. 071/311-74-34, 0608/41-76-04

MERCEDES 123, wszystkie części z demontażu. Świdnica, tel. 0514/44-80-88

MERCEDES 123, diesel: różne części. Wrocław, tel. 071/357-59-12

MERCEDES 123, lusterka boczne drzwi lewych i prawych. Wrocław, tel. 0693/55-02-87

❑ FOTO MERCEDES 123, 1978 r., 2200 ccm, diesel: silnik, stan bdb, skrzynia biegów, osprzęt silnika, zawieszanie tylne i przednie, chłodnica, drzwi, maska, kłapa, zderzaki, błotniki, szyby, lampy, konsola, elem. wnętrza, tapicerka, siedzenia, elem. nadwozia, ukł. kierownicy, alum. felgi, opony i inne. Oleśnica, tel. 0607/65-86-42 www.auto-mix.autogielda.pl K77710208

MERCEDES 123, 1978 r., 2400 ccm, diesel: silnik, skrzynia biegów, różne części mech. i blacharskie, drzwi, szyby, zawieszania. Sulechów, powiat zielonogórski, tel. 0609/56-63-39, 0692/47-46-79

MERCEDES 123, 1980 r., 2400 ccm, diesel: chłodnica, alternator, rozrusznik, maska silnika, reflektory, lampy Wrocław, tel. 0600/56-21-45

MERCEDES 123 W, 1981 r., różne części mech. i blach. - od 10 zł. Opole, tel. 077/453-79-23

MERCEDES 123, 1984 r., 2400 ccm, diesel: różne części. Kłodzko, tel. 074/868-45-51, 0603/74-62-58

MERCEDES 123 W, 1985 r., 2000 ccm, diesel: skrzynia biegów. Lesna, tel. 075/721-16-32, 0887/71-87-28

MERCEDES 123, 124, 190, 2400 ccm, 2000, 3000 diesel: glowice używane, rozruszniki, alternatory, skrzynie biegów, mosty tylne, sprzęgła, zaciski hamulcowe, zawieszania kpl., drzwi kpl., maski, wały napędowe, wspomaganie kier., nagrzewnice, błotniki i tylne i ścianka, lampy tylne, hak, pompa hamulcowa + serwo vacuum pompa, pompa wtryskowa, blok silnika kpl. Wrocław, tel. 0885/89-50-57, 0691/22-26-34

MERCEDES 123, 190: różne części. Brzeg Dolny, powiat wolowski, tel. 0722/19-10-52

MERCEDES 124, reflektory, Jelenia Góra, tel. 0514/20-09-18

MERCEDES 124, 2300 ccm, benz., automat: różne części z demontażu. Jelenia Góra, tel. 0721/72-16-66

MERCEDES 124: szeroka lista boczna. Legnica, tel. 0607/43-11-85

MERCEDES 124 KOMBI, SEDAN, COUPE, 2.0 E i D, 16V, 2.3 E, 2.5 D 20V, D, 3.0 D, elementy silnika, skrzynia biegów, zawieszanie, drzwi, błotniki z włodem, lusterka, wycieraczki, klimatyzacja, mosty, chłodnica, szyby, elementy wnętrza, alternator, słupki, szerokie listwy, inne. Legnica, tel. 0603/77-91-02

MERCEDES 124 KOMBI, SEDAN, 2000 ccm, benz., 2200 ccm, 3000 ccm, wtrysk, 2500 ccm, 3000 ccm, diesel: wszystkie części z rozbiórki, silniki, skrzynie biegów, zawieszania, elem. blacharki i inne. Opole, tel. 0607/50-74-07

MERCEDES 124: maska silnika. Radwanice, powiat wrocławski, tel. 071/311-74-34, 0608/41-76-04

MERCEDES 124, lampy tylne, szyba przednia i tylna, sprzęgło. Świdnica, tel. 074/850-68-12, 0721/83-18-16

MERCEDES 124, 3000 ccm, diesel: wszystkie części z demontażu. Świdnica, tel. 0514/44-80-88

MERCEDES 124 KOMBI, SEDAN, 2.0 E, 2.5 D, 2.3 E, 3.0 D, drzwi, maska, kłapa, listwy, błotniki tylne, szyby, podnośniki, maski, tapicerka, boczki drzwi, głośniki, głowka kpl. mostu 3.6/3.23, przekładnia, komputer, pompa wtryskowa 3.0 D, przekładnia świece, półosie, filtry, pompa c. zamka, poduszki silnika łazienki wały, wały, zamki, klamki, felgi stalowe, kopkapi. Wójcice, powiat olawski, tel. 0600/32-71-64

MERCEDES 124: części silników 2.0 E i D, 3.0 D, zawieszania, blacharskie, mosty, szyby, Wrocław, tel. 0609/82-81-24

MERCEDES 124, 1985/95 r., maski silnika, kłapy, lampy, drzwi, błotniki tylne, zawieszania, mosty, skrzynie, silniki eł., tapicerka kpl., sztyberdach, wycieraczka, nagrzewnica, wał przedni, licznik, poduszki, zamki, słupki, szyby, misy olejowe, lusterka. Środa Śląska, tel. 0502/12-47-48

MERCEDES 124, 1985/95 r., 2.0 D, 2.5 D, 2.5, 20V D, 2.3 E, 2.0 E, 2.0 E 16V: silniki, duży wóbyr, glowice, części diesla i benzynowe, mosty, skrzynie biegów (4 i 5), automat, skrzynia biegów, pompy vacuum, pompy wtrysk, pompy wspom. kierownicy. Środa Śląska, tel. 0502/12-47-48

MERCEDES 124 KOMBI, SEDAN, 1988 r., 2.0 D, 2.3 E, 3.0 D: silnik, skrzynia biegów, zawieszanie, drzwi, elementy karoserii, konsola, nagrzewnica, szyby, felgi aluminiowe, zbiornik paliwa, inne części z demontażu, sprzężny, sprzęgło, lampy, tylny most, błotniki, fotele, łapic., kłapa, Nivo Javor, tel. 0512/38-12-00

MERCEDES 124 SEDAN, 1988 r.: maska, most tylny, drzwi, szyba tylna, kłapa, fotele, tapicerka, kierownica ze słupkiem i kluczami, ABS i inne. Olawa, tel. 0880/85-47-09

MERCEDES 124 SEDAN, 1988 r., 2000 ccm, diesel: maska silnika, grill, błotniki, drzwi, zderzaki, szyby, zegary, przelazniki, chłodnica, kłapa tylna, lampy, silnik, skrzynia biegów., wał, most, półosie, wahacze, sprężyny, piasty, zaciski, rozrusznik, alternator i inne. Zmigród, powiat trzebnicki, tel. 0631/57-78-51, 0512/21-44-41

MERCEDES 124 W, 1989 r., 2400 ccm, benz.: silnik, automat, skrzynia biegów i inne - od 50 zł. Opole, tel. 0505/45-14-84

MERCEDES 124 KOMBI, 1990 r.: kłapa tylna. Brzeg, tel. 0602/38-89-64

MERCEDES 124, 1990 r., 3000 ccm, diesel: automat skrzynia bieg. kpl. - 1.000 zł. Dobroszyce, tel. 071/314-86-44

MERCEDES 124, 1990 r.: silniki, skrzynie biegów, elem. silników, inne. do poj. 2.0 E, D, 2.3 E, 3.0 E, D, Żagań, tel. 0512/60-66-79

MERCEDES 124 KOMBI, 1991 r., 2000 ccm, diesel: silnik, skrzynia biegów., osprzęt silnika, zawieszania, most, przekładnia kier., konsola, tapicerka, kłapa tylna z szybą, drzwi i inne części z rozbiórki. Brzeg, tel. 0600/73-25-17

MERCEDES 124, 1991 r., 2000 ccm, wtrysk: różne części - od 10 zł/śzl. Kepno, tel. 0608/23-11-39

❑ MERCEDES 124, 1992 r., skrzynie biegów automatyczne i manualne z lat 1985-2000, części do skrzyni bieg automatycznych i manualnych, filtry, kółka zamachowe Wrocław, tel. 0603/80-42-33 187RNW77

MERCEDES 124, 1993 r., 1.8 E, 2.0 D, 2.0 E, 2.3 E, 2.5 D, 2.6 E i 3.0 D: silniki, skrzynie biegów, mosty tylne, felgi, szyby, wnętrza, listwy boczne, lampy, maska przednia, elementy zawieszania, komputery, pompy, wały napędowe, łożki, lusterka, drzwi, błotniki i inne. Kobierzyce, tel. 071/311-19-04, 0604/92-36-27

MERCEDES 124 W E-KLASSE KOMBI, 1994 r., 2800 ccm, benz., 200 KM, wszystkie części z demontażu. Kamień Góra, tel. 0697/97-15-73

MERCEDES 124, 1995 r., poj. 2.5 D 20V, 2.2 E, 16V: silnik, skrzynia biegów, rozrusznik, alternator, wał, pompa, glowica, sprzęgło, pompa wspomagania, sprzęgło wiskoz. Polkowice, tel. 0884/17-58-35

MERCEDES 124 W E-KLASSE 1995 r., 2000 ccm, benz., czarna metalik: wszystkie części z demontażu. Strzelin, tel. 0602/53-96-63

MERCEDES 124, 126, 190, poj. 2.0 E, 2.3 E, 3.0 E, 2.0 D, 2.3 D: silniki, części mechaniczne i blacharskie, stalowe i alum. kłapa, szyby, hak, zawieszania, tapicerka, pozostałe z demontażu - 1.000 zł. Złotoryja, tel. 076/878-29-13, 0691/88-08-45

MERCEDES 124, 140 W S-KLASSE, 190 automat: skrzynia biegów i manualna, elem. skrzyni biegów, nowe i używane. Wrocław, tel. 0781/05-42-97

MERCEDES 124, 160, 168, 202, 204, 210, 211, 1995/08 r.: silniki, skrzynie biegów, RO, monitor TV, GPS, zmieniacz, lampy, inne. Legnica, tel. 0880/33-71-43

❑ MERCEDES 124, 190: silniki, skrzynie biegów, drzwi, maski, szyby, lampy, osprzęt silników, komputery, amortyzatory, sprężyny, wahacze, ukł. hamulc., chłodnica, kółka, opony, fotele i inne, mosty wysyłki. Wałbrzych, tel. 074/846-49-57, 0600/23-70-25 www.darwod.autogielda.pl K77719398

MERCEDES 124, 190: różne części z demontażu. Bolesławiec, tel. 0692/05-41-43

MERCEDES 124, 190: mosty tylne 3.64, 3.07, 3.27, 3.23, z ABS i ASD lub bez, doly silników, przepływomierze, rozdzielacz wtrysków, półosie, skrzynie biegów (5), napinacze, pompy vacuum, amortyzatory, zawieszania tylne. Paczków, powiat nyski, tel. 0606/15-33-85

MERCEDES 124, 190: maska, błotniki, zderzaki, reflektory, kierunkowskazy, szkła reflektorów, atrapa. Wrocław, tel. 0603/66-97-27

❑ MERCEDES 124, 190, 1985/95 r.: silniki 2.0 E, 2.3 E, 2.0 diesel, 3.0 diesel, wszystkie części blacharskie i mechaniczne, skrzynia biegów, mosty, wały, elem. zawieszania, zderzaki, maska, błotniki, drzwi, lusterka, szyby, chłodnice, wentylatory, airbagi i inne. Opole, tel. 0507/33-03-16 K77608588

MERCEDES 124, 190, 1988 r., 1.8 E, 2.0 E, 2.3 E, 2.0 D, 2.5 TD: silnik, skrzynia biegów, zawieszania, osprzęt silnika, drzwi, zderzaki, szyby, lampy i inne części mech i blach. Żary, tel. 0607/70-70-38

MERCEDES 124, C-KLASSE, E-KLASSE, 2000 ccm, 3000, glowice: 2.0 i 3.0, 2.4-zaworowa do

## LICZNIKI PROGRAMOWANIE AUTOELEKTRONIKA

Żemiki Wrocławskie  
ul. Wrocławska 78  
071/390-25-30, 0-604 455 655

1995/96 r., 2.800, 24-zaworowa do okularnika E, kpl. wtryskiwacz do 2.0, 2.8 i 3.0, kolektor ssący do 2.2 E, klimat do 2.0, 2.2, 3.0 Paczków, powiat nyski, tel. 0606/15-33-85

MERCEDES 126, 1986 r., 3000 ccm, 8V, wtrysk: elementy mechaniczne, elementy blacharki. Dzierżoniów, tel. 0602/82-02-47

MERCEDES 126, 1988 r., 4200 ccm, V8: silnik, skrzynia biegów, osprzęt silnika - 2.000 zł. Milicz, tel. 0606/97-15-43

MERCEDES 126 SE, 1988/89 r., 3000 ccm, benz.: zawieszanie przednie, tarce, rozrusznik, lusterka, szyby, listwy, przelazniki, komputer, wycieraczki, pompa ABS, wspom. kierownicy, ukł. Śpirowa - powiat żagański, tel. 0608/55-47-49, 0513/69-00-21

MERCEDES 1320, 1990 r., 6000 ccm, turbo D: most - 1.800 zł, skrzynia bieg (6) - 1.800 zł, wał przedni, resory, zderzak, zawieszanie, części kabiny. Opole, tel. 0693/08-98-36

MERCEDES 140 W S-KLASSE: zderzaki, lampy, listwy, amortyzatory. Tel. 0601/72-56-81

MERCEDES 168 A-KLASSE: reflektory, zderzak tylny, błotniki. Radwanice, powiat wrocławski, tel. 071/311-74-34, 0608/41-76-04

MERCEDES 168 A-KLASSE, 2000/04 r.: zderzak przedni, reflektor lewy. Opole, tel. 0500/29-24-40

MERCEDES 168 A-KLASSE, 2003 r.: maska silnika, błotniki, wzmożenie przednie, komplet chłodnic, pompa wspom. kierownicy, alternator, sprzężacz klimat., przel. kierownicy, drzwi, kłapa tylna, reflektory, lampy tylne, konsola, airbagi, kurtyny, zegary, zderzaki, półosie. Korfańtów, powiat nyski, tel. 0694/89-83-40

MERCEDES 170 SLK, 2000 r.: silnik, skrzynia biegów, drzwi, dach składany metalowy. Tel. 0609/82-81-24

MERCEDES 190, 2000 ccm, benz.: różne części z demontażu. Jelenia Góra, tel. 0721/72-16-66

MERCEDES 190, 2.0 E i D, 2.3 E: elementy silników, skrzynia biegów, zawieszanie, drzwi, błotniki, lusterka, wycieraczki, mosty, chłodnica, szyby, elementy wnętrza, alternatory, słupki, liczniki, inne. Legnica, tel. 0603/77-91-02

MERCEDES 190, 2000 ccm, diesel: silnik - 1.200 zł. Nowogrodzice, powiat bolesławiecki, tel. 0608/35-12-48

MERCEDES 190 D: skrzynia bieg (5) - 600 zł. Opole, tel. 0665/77-40-95

MERCEDES 190 W E-KLASSE, 2000 ccm, diesel, 4200 benz., okularnik: wszystkie części z rozbiórki. Opole, tel. 0790/35-34-17, 0604/49-87-64

MERCEDES 190, 2000 ccm, TD, 2300, benz.: silniki, glowice, bloki, wały, mosty tylne, półosie, kpl. listw szeroki, przepływomierze, tarce, dociski, kółka zamachowe, miski olejowe, pompy, kolektory, zawieszania tylne. Paczków, powiat nyski, tel. 0606/15-33-85

MERCEDES 190, 2.0 E, 2.6 E: felgi stalowe, opony zimowe, drzwi, podłóżnice przednie, kłapa, szyby, podnośniki szyby, zamek klapy, sztyberdach ręczny, listwy, uszczelki, ograniczniki drzwi, układ wydechowy, piasty, tarce, wahacze, półosie, tapicerka, airbagi, przelazniki, komputer, pompa c. zamka, lampy tylne, wały, części silnika. Wójcice, powiat olawski, tel. 0600/32-71-64

MERCEDES 190, 2000 ccm, benz.: diesel: części silników, blacharskie, lampy, zawieszania, mosty, szyby, elem. tapicerki Wrocław, tel. 0609/82-81-24

MERCEDES 190 E, 1987 r., 1.8, 2.0 D, 2.3 E: silniki, skrzynia biegów, zderzaki, nakładki progów, felgi 14" i 15", osprzęt silnika, maski, szyby, zawieszania, wał, most, inne części mechan. i blachar. Żary, tel. 0607/70-70-38

MERCEDES 190, 1987/90 r.: lampy, grill, maska silnika, zderzak, chłodnica, liczniki, skrzynia bieg (4 i 5) silniki, wały, mosty, zawieszania, szerokie listwy, glowice, osprzęt silnika. Środa Śląska, tel. 0502/12-47-48

MERCEDES 190, 1988 r., diesel: wszystkie części z demontażu. Żąbkowice Śląskie, tel. 0668/54-19-46

MERCEDES 190, 1989/90 r., 2000 ccm, diesel: części z demontażu. Wrocław, tel. 0604/63-62-41, 0514/26-62-41

MERCEDES 190, 1990 r., diesel: silniki, skrzynie biegów, do poj. 2.0 E, D, 2.3 E. Żagań, tel. 0512/60-66-79

MERCEDES 190, 202 W C-KLASSE: opony Uniroyal 185/65/15, 88H, 2 szl., z felgami, 190, sprzęgło Sachs, nowe, kierunkowskazy, hak, kompletny, 202 W C-Klasse, kierunkowskazyna błotnik. Strzelin, tel. 0695/47-51-01

MERCEDES 202 W C-KLASSE ELEGANCE, 2100 ccm: silniki, skrzynie biegów, elem. karoserii. Tel. 0888/94-33-83

MERCEDES 202 W C-KLASSE: reflektor prawy z halogenem - 180 zł. Bytom Odrzański, tel. 068/388-48-19, 0660/70-54-97

MERCEDES 202 W C-KLASSE: sprzężyny tylne. Rawicz, tel. 0662/65-67-48

MERCEDES 202 W C-KLASSE, 2.2 D, 2.5 D 24V, 1.8 E 16V: antena eł., kierownica, airbag, łasma, maska, grill, lusterka, lampy, podnośniki szyby, szyby, drzwi, błotniki, tyl nadwozia, kłapa tylna, tapicerka, wnętrza i bagażnika, głowka mostu 3.23, części silnika, automat, skrz. b (4), airbagi, wały chłodnic, kłapa, listwy, uszczelki, przelazniki i inne. Wójcice, powiat olawski, tel. 0600/32-71-64

## USŁUGI DETEKTYWISTYCZNE

tel. 0504 060 748 e-mail: detective-private@wp.pl

MERCEDES 202: części silnika, blacharskie, lampy, zawieszania, mosty, szyby, Wrocław, tel. 0609/82-81-24

MERCEDES 202 W C-KLASSE, 1993/94 r.: zderzak tylny Kłodzko, tel. 0506/92-69-20



**MERCEDES 648**, 2004 r., 2200 ccm, CDI, silnik skrzynia bieg., osprzęt silnika - 6.500 zł. Miłicz, tel. 0606/97-15-43

**MERCEDES 813**, 6000 ccm, diesel: różne części z demontażu Żagań, tel. 0512/60-66-79

**MERCEDES 813, 814**: różne części. Tel. 0888/94-33-83

**MERCEDES 814, 817**, 6000 ccm, diesel: silnik skrzynia bieg., (5) resory, kabina, chłodnica, wal pędny, zderzak, zawieszanie, kolumna kier., rama, skrzynia nadwozia, od 4.2 m inne, moźl. wysyiki Dobrodzień, powiat oleśnicki, tel. 0792/45-15-50

**MERCEDES 814, 817**, 1993 r., 6000 ccm, diesel: tachograf, skrzynia bieg., resory, części kabiny, gwóźdź, blok z lokami, wal korbowy, wal pędny, kopa, pompa wspomagania kier., zderzak i inne. Opole, tel. 0792/45-15-50

**AUTO CZĘŚCI**  
"ZYGMUNT" IMPORT  
silniki, skrzynie biegów  
części blacharskie  
zderzaki i inne  
Wrocław, Sztabowa 32  
071/365 26 47, 0-605 825 978

**MERCEDES A-KLASSE**, 1999 r., 1600 ccm, benz., 16V: silnik skrzynia bieg., osprzęt silnika - 3.300 zł. Miłicz, tel. 0606/97-15-43

**MERCEDES A-KLASSE, B-KLASSE, C-KLASSE, CL, CLK, E-KLASSE, S-KLASSE, SL, SLK** różne części zamienne, moźl. wysyiki. Sady, powiat poznański, tel. 0606/11-67-11, 0602/50-51-34

**MERCEDES A-KLASSE, C-KLASSE, E-KLASSE, M, S-KLASSE**, 1995/03 r., 2000 ccm, 2200, 2700, 3200: pompa wirysk, CDI, wiryskiwacze CDI, pompa wspom. kierownicy, przeki. kierownicy i inne. Lubin, tel. 0501/35-10-83

**MERCEDES ACTROS 18.40** atrapa, grill, kierunkowskazy, owiewki, kabiny, tarce hamulcowe, lampy, zbiornik spryskiwacz, elem. plastikowe i inne. Jelenia Góra, tel. 0601/75-09-10

**MERCEDES ATEGO** mosti liny. Oleśnica, tel. 071/315-42-43

**MERCEDES ATEGO**, 2004 r., most liny kpl., na poduszki. Tel. 0501/67-53-04

**MERCEDES B-KLASSE**, 2006 r., zderzak przedni. Kłodzko, tel. 0506/92-69-20

**MERCEDES C-KLASSE**, 1994/99 r.: różne części z demontażu Kłodzko, tel. 0788/13-49-36

**MERCEDES C-KLASSE**, 1998 r., 2300 ccm, benz.: różne części mech i blacharskie, lapic skorzana, alufelgi, maska silnika, drzwi, błotniki, inne części. Chojnów, powiat legnicki, tel. 0604/31-95-85, 0667/49-31-08

**MERCEDES C-KLASSE**, 1998 r.: zderzak przedni, lampa prawa. Kłodzko, tel. 0510/83-03-95

**MERCEDES C-KLASSE**, 1999/03 r.: różne części z demontażu Kłodzko, tel. 0788/13-49-36

**MERCEDES CLK**: drzwi kpl., lusterka. Tel. 0601/72-56-81

**MERCEDES MB 100** skrzynia bieg. - 1.400 zł. wspom. kierownicy kpl. - 500 zł, drzwi liny zbrojne - 300 zł. Lubsko, powiat zarski, tel. 0691/71-73-25

**MERCEDES MB 100 BUS**: fotele (2+2+3) - 1.200 zł. Wrocław, tel. 0507/45-30-68

**MERCEDES MB 100** części silnika, blacharskie, lampy, szyby, zawieszania, elem. skrzyni bieg. Wrocław, tel. 0609/82-81-24

**MERCEDES MB 100**, 1990 r., 2400 ccm, diesel: silniki skrzynia bieg., elem. silników, inne Żagań, tel. 0512/60-66-79

**MERCEDES MB 100**, 1993 r.: elem. blacharki - 1.500 zł. Strzelce Opolskie, tel. 0502/63-06-91

**MERCEDES MB 100**, 1994 r.: wszystkie części. Tel. 0609/82-81-24

**MERCEDES MB 100**, 1994 r., 2400 ccm, diesel: skrzynia bieg. - 1.600 zł. Bielany Wrocławskie, tel. 0603/98-72-58

**MERCEDES MB 100**, 1994 r.: drzwi liny z szybami, prawe i lewe, białe. Polanica Zdrój, powiat kłodzki, tel. 0887/06-35-31, 0887/10-47-01

**MERCEDES MB 100**, 207, 124: wszystkie części z rozbiórki. Slawnikowice, powiat zgorzelecki, tel. 0516/35-26-64

**MERCEDES ML**: zderzaki, halogeny, lusterka. Tel. 0601/95-16-78

**MERCEDES SPRINTER**, 2002/08 r., 2200 ccm, 3000 ccm: silnik, glowica, pompa wspom. kierownicy, przeki. kierownicy, zderzak, maska, błotnik, zawieszanie, drzwi, most liny, komputer i inne. Legnica, tel. 0507/62-44-14

**MERCEDES SPRINTER**, 2007 r., 2200 ccm, CDI: wszystkie części z demontażu, elem. blacharki, części mechaniczne, silniki, skrzynie bieg., szyby, elem. wnętrza, zderzaki, zawieszania i inne. Wrocław, tel. 0605/62-00-14

**MERCEDES SPRINTER, VITO**: resory, dmuchawy, pompa wspom. kierownicy, wtryski od 2.9 i CDI, zderzaki, lampy, lusterka, przelączniki, klamki, pompa wody, chłodnica, kopa dwumasowa, alternator, rozrusznik, pompa vacuum, sprężgio wiskozowe, przekładnie kierownicze, półosie napędowe (Vito), wtryskiwacze ster. 2.9. Wrocław, tel. 0600/70-32-25 W01117897

**MERCEDES SPRINTER**, VITO i inne modele: wtryskiwacze, nowe i używane po profesjonalnej regeneracji; pompy wysokiego ciśnienia, regulatory ciśnienia, pompy wspomagania, komputery, zawory, turbosprężarki, przelączniki świec żarowych, pompy ABS i inne. Radwanice, powiat wrocławski, tel. 0695/90-59-95

**MERCEDES SPRINTER, VITO**, 1995/00 r., 2300 ccm, 2900, 2200, 2700: części silnika, pompa wirysk CDI, wtryskiwacze, pompa wspom. kierownicy, przeki. kierownicze, mosły, resory, waly napędowe i inne. Lubin, tel. 0501/35-10-83

**MERCEDES SPRINTER, VITO**, 2000 r., 2200 ccm, CDI: blok z lokami i korbowodami - 1.000 zł, blok 170 zł/szt., rozrusznik - 150 zł, kolo dwumasowe - 300 zł, pompowtryskiwacze - 160 zł/szt. i inne części silnika. Wrocław, tel. 0663/20-15-17

**MERCEDES VITO**: komplet opon zimowych 15" z felgami, stan idealny, komplet - 650 zł. Paczków, tel. 077/431-77-52, 0668/62-28-87

**MERCEDES VITO**: lampy, błotniki, zderzaki, chłodnica, zawieszanie, atrapa, posydzka boków, kłapa Prusice, powiat trzebnicki, tel. 071/312-54-64

**MERCEDES VITO**, 112, 2200 ccm, CDI: skrzynia bieg., glowica, części mechaniczne i blacharskie. Sulechów, powiat zielonogórski, tel. 0609/56-63-39, 0692/47-46-79

**MERCEDES VITO**, 1993 r., 2300 ccm, diesel: silnik skrzynia bieg., 3.000 zł. Bielany Wrocławskie, tel. 0603/98-72-58

**MERCEDES VITO**, 1999 r.: turbosprężarka - 650 zł. Dzierżoniów, tel. 074/831-13-59, 0609/77-33-35

**FOTO MERCEDES VITO**, 2000 r., 110 lisy km, 2200 ccm, CDI: absolutnie wszystkie części mech i blacharskie, silnik, skrzynia biegów (5), pompa wiryskowska, turbina, nowa sprężgio, wtryski, komputer, alternator, rozrusznik, wszystkie części silnika, zawieszania, karoseria z dokumentacją, Webasto, do negocjacji. Brzeg, tel. 0512/58-02-38 1187WVMKJA

**MERCEDES SPRINTER**, 1996/02 r., 2000 r., 2.9 TDI, 2.2 TDI: osprzęt silnika, skrzynia bieg., wal korbowy, pompa wspomagania (nowa) i inne części. Świdnica, tel. 0607/06-05-78

**MERCEDES SPRINTER**, 1996/04 r.: silnik 2.3 D, 2.9 TDI, 2.2 CDI, skrzynia bieg., maska, lampa, zderzak, turbina, kopa dwumasowa, pompa, wtryski, drzwi, chwiatki nadwozia, chłodnica, części do przełoczenia wersji angielskiej nowe, od 10 zł. Dzierżoniów, tel. 0505/87-94-14, 0517/36-50-45

**MERCEDES**  
KLASSE - A, B, C, E, S, R, CL, K, SLK, CLS, CL, SL, ML, GL, Vaneo, Viano, Vito, Sprinter  
WSZYSTKIE CZĘŚCI  
MECHANICZNE I BLACHARSKIE  
MOŻLIWOŚĆ WYSYKI, TRANSPORT  
Lubin 0-603 646 443, 0-501 696 026  
www.merco.mojagięda.pl

**MERCEDES ML**: różne części z demontażu. Kłodzko, tel. 0788/13-49-36

**MERCEDES SPRINTER 316**, 2700 ccm, CDI, automat: silnik, skrzynia bieg., osprzęt silnika - 9.000 zł. Miłicz, tel. 0606/97-15-43

**MERCEDES SPRINTER 312**, 410, 412, 2900 ccm, TDI, spradowany: silnik, skrzynia bieg., most liny przeloz. 37.9, sprężgio dwumasowe, glowica, dół silnika, resory, wal pędny, pompa wirysk., rozrusznik, alternator, pompa wspomagania, części silnika i inne. Miłicz, tel. 0606/48-77-29

**MERCEDES SPRINTER**: resory, amortyzatory, hak Opole, tel. 077/464-33-52, 0503/50-17-42

**MERCEDES SPRINTER**, 2200 ccm, 2.3, 2.9, TD, TDI, CDI: silniki, części silników, skrzynie biegów, mosły liny, resory, zawieszania, piasty, kopa, drzwi, maski, lampy, chłodnice, fotele i inne. Walbrzych, tel. 0604/62-70-89

**MERCEDES SPRINTER**: zderzak, błotniki, maska, reflektory, kierunkowskazy, lampy liny, wzmacnienie czolowe. Wrocław, tel. 0603/66-97-27

**MERCEDES SPRINTER**: zawieszania, mosły, drzwi, elem. plastikowe i inne. Wrocław, tel. 0663/88-54-17

**MERCEDES SPRINTER 308 MAXI**, 1996 r., 2300 ccm, diesel: wszystkie części z demontażu. Gromadka, powiat bolesławiecki, tel. 0691/60-19-32

**MERCEDES SPRINTER 312**, 1996 r., 2900 ccm, turbo D: glowica, pompa wirysk., turbosprężarka. Kamienna Góra, tel. 0697/97-15-73

**MERCEDES SPRINTER**, 1996/02 r., 2000 r., 2.9 TDI, 2.2 TDI: osprzęt silnika, skrzynia bieg., wal korbowy, pompa wspomagania (nowa) i inne części. Świdnica, tel. 0607/06-05-78

**MERCEDES SPRINTER**, 1996/04 r.: silnik 2.3 D, 2.9 TDI, 2.2 CDI, skrzynia bieg., maska, lampa, zderzak, turbina, kopa dwumasowa, pompa, wiryski, drzwi, chwiatki nadwozia, chłodnica, części do przełoczenia wersji angielskiej nowe, od 10 zł. Strzegom, powiat swidnicki, tel. 0508/76-63-25, 0508/95-87-37

**MERCEDES SPRINTER 208**, 308, 408, 1997 r., 2300 ccm, diesel: silniki na gwarancji, glowica, kopa dwumasowa, skrzynie, waly (łakże do maxi), mosły pojedyncze i bliźniacze, resory przednie i liny, piasty, zaoski, chłodnice wody i intercoolera, zestawy do przekładi z wersji angielskiej, oblawianowe, moźl. wysyiki w 24 h. Kłodzko, tel. 0601/62-21-37

**MERCEDES SPRINTER**, 1997/00 r., 2900 ccm, TDI: maska, błotniki, drzwi przednie, grill, chłodnica, felgi. Wrocław, tel. 0602/26-76-79

**MERCEDES SPRINTER 312**, 413, 1998/05 r., 2.3, 2.9 TDI, 2.2, CDI (na części): silniki, skrzynie biegów, mosły, waly napędowe, resory, elem. zawieszania, glowica, 2.9 TDI, turbina, pompa wtryskowa, wtryski, blok silnika, bloki, korbowody, kopa dwumasowa, osprzęt silników, maska, błotniki, reflektory, zderzaki drzwi, chłodnice, fotele, felgi, lusterka, komputer i inne. Brzeg, tel. 0600/73-25-17

**MERCEDES SPRINTER 312**, 1999 r.: automatyczna skrzynia biegów, 4 opony zimowe, sprężgio hydrokinetyczne, rozrusznik Kłodzko, tel. 0500/71-03-02

**MERCEDES SPRINTER 212**, 312, 412, 1999 r., 2900 ccm, TDI: silniki na gwarancji, dół silników, waly glowice, wtryskiwacze, kopa dwumasowa, skrzynie, mosły pojedyncze i bliźniacze, resory przednie i liny, piasty, zaoski, chłodnice wody i intercoolera, zestawy do przekładi z wersji angielskiej, oblawianowe, moźl. wysyiki w 24 h. Kłodzko, tel. 0601/62-21-37

**MERCEDES SPRINTER 312**, 1999 r., 2900 ccm, TDI, spradowany: silnik, gwarancja, skrzynia bieg. - 6.500 zł. Miłicz, tel. 0606/97-15-43

**MERCEDES SPRINTER 312**, 1999 r., 170 lisy km, 2900 ccm, turbo D: silnik ze skrzynią bieg. Zielona Góra, tel. 0683/21-32-96, 0501/65-33-96

**MERCEDES SPRINTER MAXI**, 2000 r., 2900 ccm, turbo D: wszystkie części z demontażu, elem. blacharki, części mechaniczne, silniki skrzynie bieg., szyby, elem. wnętrza, zderzaki, zawieszania i inne. Wrocław, tel. 0605/62-00-14

**MERCEDES SPRINTER 413**, 2000 r.: most kompletny na bliźniacze kola - 2.000 zł. Wrocław, tel. 0663/20-15-17

**MERCEDES SPRINTER**, 2000/07 r.: drzwi kpl., wózki, wahacze, zwrotnice, amortyzatory, listwy kierownicze, skrzynia biegów, mosły, oblawianowe i inne. www.livoczesz.pl, kłobok, powiat wrocławski, tel. 0601/77-27-92, 0661/65-13-62, 0665/51-25-75 1187TWEXF

**MERCEDES SPRINTER 213**, 313, 413, 2002 r., 2200 ccm, 2700, CDI: silniki na gwarancji, dół silników, glowica, wtryskiwacze, skrzynie, waly, mosły pojedyncze i bliźniacze, resory, felgi, opony, zestawy do przekładi z wersji angielskiej, oświetlenie, oblawianowe i wszystkie inne, moźl. wysyiki w 24 h. Kłodzko, tel. 0601/62-21-37

**MERCEDES SPRINTER**, 1989/97 r., 1900 ccm, turbo D: części z demontażu. Wrocław, tel. 0604/63-62-41, 0514/26-62-41

**MITSUBISHI CARISMA**, 1997 r., 1800 ccm, benz.: silnik, skrzynia bieg., maska, drzwi, błotniki, zderzaki, kłapa bag., różne części mech. i blacharskie. Chojnów, powiat legnicki, tel. 0604/31-95-85, 0667/49-31-08

**MITSUBISHI CARISMA**, 1997 r., 1800 ccm, benz.: różne części z demontażu. Smardzów, powiat oleśnicki, tel. 071/399-26-37, 0601/79-75-43

**MITSUBISHI CARISMA**, 1998 r., 1900 ccm, turbo D: wszystkie części z demontażu. Jemelnik, powiat górowski, tel. 0604/41-07-78

**MITSUBISHI CARISMA, GALANT**, 1800 ccm, turbo D, 1800 ccm, wtrysk, 16V: wszystkie części z demontażu, silniki, elemnty plastikowe wnętrza, elementy blacharki i inne. Opole, tel. 0790/35-34-17, 0604/49-87-64

**MITSUBISHI COLT**: różne części z demontażu. Bolesławiec, tel. 0692/05-41-43

**MITSUBISHI COLT**, 1989 r., 1500 ccm, benz.: wszystkie części z demontażu. Bolesławiec, tel. 0602/23-29-81, 075/734-70-77

**MITSUBISHI COLT**, 1991 r., 1800 ccm, diesel: silnik, skrzynia bieg. - 500 zł. Bielany Wrocławskie, tel. 0512/60-66-79

**MITSUBISHI COLT**, 1991 r.: wszystkie części mech i blacharskie, silnik 1.5 ECI Multi. Lipiny, powiat nowosolski, tel. 0511/94-45-55

**MITSUBISHI COLT**, 1991 r.: silnik, skrzynia bieg., zawieszania, części mech. i blach., lampy, szyby, silnik, skrzynia bieg. Sulechów, powiat zielonogórski, tel. 0609/56-63-39, 0692/47-46-79

**MITSUBISHI COLT**, 1993 r.: wiele różnych części, błotniki, silnik i inne. Tel. 0669/94-61-19

**MITSUBISHI COLT**, 1994/95 r., poj. 1.3 12V, 1.6 16V: części z demontażu. Wrocław, tel. 0604/63-62-41, 0514/26-62-41

**MITSUBISHI COLT**, 1995 r., 1300 ccm drzwi, silnik, kłapa liny, lampy liny, zawieszania, konsola, licznik, półosie, fotele, pompa wspom. kierownicy, tłumiki, inne części. Jawor, tel. 0512/38-12-00

**MITSUBISHI COLT**, 1996/97 r., 1300 ccm, 12V: części z demontażu. Wrocław, tel. 0604/63-62-41, 0514/26-62-41

**MITSUBISHI COLT**, 1997 r., 1300 ccm, benz.: wszystkie części z demontażu oprócz maski silnika i zderzaka. Wrocław, tel. 0886/50-28-86

**MITSUBISHI COLT**, 2000 r., 1500 ccm: silnik, skrzynia bieg. (5), półosie, przeki. kierowicza, rozrusznik, rozrusznik, kompresor klimatyzacji, zderzak liny, osprzęt silnika Żary, tel. 0607/70-70-38

**MITSUBISHI COLT, LANCER**, 1991 r.: różne części z demontażu. Jelenia Góra, tel. 0514/20-09-18

**MITSUBISHI COLT, LANCER**, 1991/94 r., 1500 ccm, 1600 ccm: różne części. Slawnikowice, powiat zgorzelecki, tel. 0516/35-26-64

**MITSUBISHI COLT, LANCER, PAJERO**, 1990 r.: różne części. Jelenia Góra, tel. 0514/20-09-18

**MITSUBISHI ECLIPSE**, 1993 r., 2000 ccm, benz.: wszystkie części z demontażu. Domaszowice, powiat namysłowski, tel. 0721/09-60-85

**MITSUBISHI ECLIPSE**, 1994 r., 2000 ccm, 16V: różne części. Bielany Wrocławskie, tel. 0512/60-66-79

**MITSUBISHI FT0**: maska silnika, kłapa liny. Oleśnica, tel. 071/315-42-43

**MITSUBISHI GALANT**, 1987/92 r., 1800 ccm, benz.: różne części z demontażu. Jelenia Góra, tel. 071/72-16-66

**MITSUBISHI GALANT**, 1991 r.: komputer, drzwi, moźl. wysyiki. Wrocław, tel. 0880/21-52-15

**MITSUBISHI GALANT**, 1989/90 r., 1800 ccm, wtrysk: różne części z demontażu. Lambinowice, powiat nyski, tel. 0605/94-63-13

**MITSUBISHI GALANT**, 1989/97 r., 1.8, 2.0, 2.4, 2.0 TDI: wszystkie części, moźl. wysyiki Wrocław, tel. 071/348-08-69, 0606/10-85-93

**MITSUBISHI GALANT**, 1985-99 r., 1800 ccm, turbo D: silnik - 1.000 zł, skrzynia bieg. - 500 zł. Bielany Wrocławskie, tel. 0512/60-66-79

**MITSUBISHI GALANT SEDAN**, 1991 r., 1800 ccm, turbo D: błotnik prawy, drzwi przednie i liny, zderzak liny, kłapa liny, lampa prawa, pompa wspomagania, serwo ham., silniczki opuszczania szyby, rozrusznik, Siekierczyn, powiat lubański, tel. 0604/85-99-33

**MITSUBISHI GALANT**, 1991 r.: różne części z demontażu. Smardzów, powiat oleśnicki, tel. 071/399-26-37, 0601/79-75-43

**MITSUBISHI GALANT**, 1992 r., 197 lisy km, 2000 ccm: silnik na części, kpl. glowica, przelącznik zespolony pod kierownicę. Wrocław, tel. 0698/38-91-88

**MITSUBISHI GALANT**, 1994/95 r., 2000 ccm, turbo D: części z demontażu. Wrocław, tel. 0604/63-62-41, 0514/26-62-41

**MITSUBISHI GALANT SEDAN**, 1999 r., 2000 ccm, 16V: silnik, osprzęt silnika, skrzynia bieg. półosie, przekładnia kier., zawieszania, reflektor lewy, drzwi, dach, prog, błotniki liny, kłapa liny, zderzak liny, lampa liny, lapierka skorzana i inne. Brzeg, tel. 0666/37-20-76

**MITSUBISHI L300**, 1991 r., 2000 ccm, benz.: różne części. Chojnów, powiat legnicki, tel. 0692/18-12-97

**MITSUBISHI LANCER**: silniki, skrzynie biegów, drzwi, maski, szyby, lampy, osprzęt silników, komputery, rozruszniki, alternatory, amortyzatory, sprężgio, wahacze, ukł. hamulcowy, chłodnica, kopa, opony, fotele i inne. Walbrzych, tel. 0600/23-70-25, 074/846-49-57 www.darwod.autogięda.pl K7771978

**MITSUBISHI LANCER**, 1990 r., 1800 ccm, diesel: silnik - 1.000 zł, skrzynia bieg. - 500 zł, rozrusznik - 200 zł, alternator - 300 zł. Bielany Wrocławskie, tel. 0512/60-66-79

**MITSUBISHI LANCER KOMBI**, SEDAN, 1990/98 r., 1.3, 1.6, 2.0 D: wszystkie części, moźl. wysyiki Wrocław, tel. 071/348-08-69, 0606/10-85-93

**MITSUBISHI LANCER**, 1991 r., 1800 ccm, 4x4: wszystkie części z demontażu. Jelenia Góra, tel. 0604/89-93-03, 0698/70-72-95

**MITSUBISHI LANCER**, 1991 r., diesel: silniki, skrzynie bieg., inne, do poj. 1.5 E, 1.9 E, 1.8 D. Żagań, tel. 0512/60-66-79

**MITSUBISHI LANCER**, 1991/92 r., 1500 ccm, 1600 ccm, 16V: części z demontażu. Wrocław, tel. 0604/63-62-41, 0514/26-62-41

**FOTO MITSUBISHI LANCER SEDAN**, 1993 r., benzyna: silnik, skrzynia biegów, osprzęt silnika, zawieszanie liny i przednie, drzwi, maska, kłapa, zderzaki, błotniki, szyby, lampy, konsola, elem. wnętrza, lapierka, elem. nadwozia (chwiatki), ukł. kierownicy, felgi i inne. Oleśnica, tel. 0607/65-86-42 www.autogięda.pl K77710188

**MITSUBISHI LANCER KOMBI**, SEDAN, 1994/95 r., poj. 1.6 16V, 2.0 D: części z demontażu. Wrocław, tel. 0604/63-62-41, 0514/26-62-41

**MITSUBISHI PAJERO**, 1985 r., 2600 ccm: różne części z demontażu. Jelenia Góra, tel. 0514/20-09-18

**MITSUBISHI PAJERO**, 1988 r., 2500 ccm, turbo D: różne części z demontażu. Żagań, tel. 0512/60-66-79

**MITSUBISHI PAJERO**, 1990 r., 2500 ccm, używane, różne części mech. i blach., skrzynia bieg., zawieszanie do negocjacji. Wrocław, tel. 0603/62-23-41 1187TYWYN

**MITSUBISHI PAJERO**, 1992 r., 2500 ccm, TD: części silnika, reduktor, skrzynia biegów Kłodzko, tel. 0500/71-03-02

**MITSUBISHI PAJERO**, 1995 r., 2500 ccm, TDI: wszystkie części z demontażu, elem. blacharki, części mechaniczne, silniki, skrzynie bieg., szyby, elem. wnętrza, zderzaki, zawieszania i inne. Wrocław, tel. 0605/62-00-14

**MITSUBISHI PAJERO**, 2000 r., 3200 ccm, Di-D: opony zimowe 265x70x16 - 800 zł, lewe przednie zawieszanie, wahacze, zwrotnica, kolumna McPhersona, półos - 1.000 zł. Bystrzyca Kłodzka, tel. 0501/75-96-45

**MITSUBISHI SPACE RUNNER, SPACE WAGON**, 1991/98 r., 1.8, 2.0, TD: wszystkie części, moźl. wysyiki Wrocław, tel. 071/348-08-69, 0606/10-85-93

**MITSUBISHI SPACE STAR**, 2000 r.: wszystkie części. Wólów, tel. 0692/40-61-93

**MITSUBISHI SPACE WAGON**, 1988 r., 2000 ccm, benz., wtrysk skrzynia bieg. automat, części mechaniczne, szyby, elem. blacharki, silnik (pasuje do Galanta). Brzeg, tel. 0608/16-65-39

**MITSUBISHI SPACE WAGON**, 1996 r.: reflektor prawy zespolony z kierunkowskazem - 300 zł. Wrocław, tel. 071/324-23-66, 0503/86-24-03

**MITSUBISHI SPACE WAGON**, 2000 r., 2400 ccm, GD1: różne części mech i blacharskie, silnik, skrzynia bieg., drzwi, błotniki, maski i inne, moźl. wysyiki. Tel. 0509/12-77-04

**MOTOCYKL APRILIA**, 1990 r., 80 ccm: różne części. Leśna, powiat lubański, tel. 0509/91-10-64

**MOTOCYKL SUZUKI 650** BURGMAN, 2004 r., 650 ccm: silnik, alufelgi i inne części z demontażu, stan b.d. Wrocław, tel. 0600/25-40-60

**MOTOCYKL WSK**, 125 ccm, 175 ccm: różne części. Kłodzko, tel. 0607/79-40-43

**MOTOCYKL YAMAHA DT**, 1996 r., 125 ccm: wszystkie części z demontażu, od 10 zł. Chojnów, powiat legnicki, tel. 0602/69-73-88

**MOTOCYKL CZTEROKOŁOWY QUAD**, 50 ccm, 110 ccm, 80 ccm, śmigac, minilite wszystkie części, od 15 zł. Świdnica, tel. 0662/73-14-33

**MOTOROWER JAWA**, 50 ccm: różne części. Kłodzko, tel. 0607/79-40-43

**MOTOROWER PEUGEOT HERCULES**: różne części. Kłodzko, tel. 0607/79-40-43

**MOTOROWER ROMET KADET, KOMAR**: różne części. Kłodzko, tel. 0607/79-40-43

**MOTOROWER SIMSON**: różne części. Kłodzko, tel. 0607/79-40-43

**MOTORYNKA**: różne części. Kłodzko, tel. 0607/79-40-43

**NADWOZIE IZOTERMICZNE**: Camier Xarios 3000, szer. 2.2 m, dł. 3.6 m, cena 16.000 zł, Camer 30S, szer. 2.0 m, dł. 3.7 m, cena 16.000 zł. Tel. 0501/67-53-04

**NADWOZIE IZOTERMICZNE**, do kł. K2700, wym. 350x178x200 ccm - 2.200 zł. Dzierżoniów, tel. 0512/02-85-31

**NADWOZIE IZOTERMICZNE CARRIER XARIOS** 400, 2004 r., kpl. z agregatem, wym. 4,20 x 2,20 m - 20.000 zł. Oleśnica, tel. 0501/67-53-04

**NISSAN**, Primera, Almera: lusterka zewnętrzne. Prusice, powiat trzebnicki, tel. 0600/92-13-68

**NISSAN 100 NX**: kłapa liny z szybą, drzwi prawe bez szyby i bez lapierki, dach Targa, 2 połówki, lampa lina prawa, szyba trójkątna lewa, kpl. - 300 zł. Wrocław, tel. 0501/114-71-59, 0501/71-20-34

**NISSAN 100 NX**, 1992 r., 1600 ccm, 16V: różne części z demontażu. Bielany Wrocławskie, tel. 0603/98-72-58

**NISSAN 100 NX**, 1992 r., 1600 ccm, 16V: części z demontażu. Wrocław, tel. 0604/63-62-41, 0514/26-62-41

**NISSAN 100 NX**, 1992/93 r., 1600 ccm, 16V, wszystkie części mechaniczne i blacharskie z demontażu. Prochowice, powiat legnicki, tel. 0783/02-79-04 1187TKRF9

**NISSAN 100 NX, MAXIMA, SUNNY**, silniki, skrzynie biegów, drzwi, maski, szyby, lampy, osprzęt silników, rozruszniki, alternatory, amortyzatory, sprężgio, wahacze, ukł. hamulcowy, chłodnica, kopa, opony, fotele i inne. Walbrzych, tel. 0600/23-70-25, 074/846-49-57 www.darwod.autogięda.pl K77719718

**NISSAN 100 SX, SUNNY, VANETTE**, 1999 r., 2300 ccm, diesel: wszystkie części z rozbiórki - od 10 zł. Opole, tel. 0790/35-34-17, 0604/49-87-64

**NISSAN 200 SX**, 1989/93 r., 1800 ccm, turbo E: maska, reflektory, zderzaki, błotniki, chłodnice, drzwi, wózek, most, wal, amortyzatory, sprężgio czerwone, wahacze, zwrotnice, półosie, przekładnia kier., alternator, rozrusznik, sprężgio, konsola, licznik, skrzynia biegów, klimatyzacja, komputer moźliwość wysyiki lubo dozwozu części do klienta Świdnica, tel. 0600/28-37-55, 0660/31-40-31 www.auto-czesci.autogięda.pl K98591658

**NISSAN 200 SX**, 1993 r., 1800 ccm, turbo E: skrzynia bieg. - 600 zł. Bielany Wrocławskie, tel. 0512/60-66-79

**NISSAN ALMERA N-16**: reflektory Dobra, powiat bolesławiecki, tel. 0608/40-24-38

**NISSAN ALMERA**: reflektory, zderzaki, chłodnice, Radwanice, powiat wrocławski, tel. 071/311-74-34, 0608/41-76-04

**NISSAN ALMERA**, 1997 r., 180 lisy km, 2000 ccm, diesel: silnik na części, lloki, blok, wal, sprężarka klimat., blok, wtryskiwacze i inne. Polanica Zdrój, powiat kłodzki, tel. 0887/06-35-31, 0887/10-47-01

**NISSAN ALMERA**, 1998 r. komputer ABS, poduszka silnika, zaoski ham. i tarce przednie, elementy lapierki. Lwówek Śl. Tel. 0880/22-







PEUGEOT VECTRA, 1800 cm, 16V, Ecotec: silnik, osprzęt silnika - 1.000 zł, Miłcz, tel. 0606/97-15-43  
PEUGEOT VECTRA B: drzwi tylne, lewe. Oborniki Śląskie, tel. 071/310-15-80, 0888/35-05-55  
PEUGEOT VECTRA B: wszystkie części z demontażu. Oleśnica, tel. 0500/18-04-73  
PEUGEOT VECTRA A, B: silnik (1.7 TD), skrzynia bieg, błotniki, Radwanice, powiat wrocławski, tel. 071/311-74-34, 0608/41-76-04  
PEUGEOT VECTRA B, 1600 cm, benz., zwrotnica z łącznikiem, półosi, kolumny McPhersona. Trzebnica, tel. 071/387-13-75, 0606/77-92-47  
PEUGEOT VECTRA A, B: wszystkie części mech. i blacharskie. Wrocław, tel. 0609/02-67-37  
PEUGEOT VECTRA C: wszystkie części mech. i blacharskie. Wrocław, tel. 0609/02-67-37  
PEUGEOT VECTRA A, B: błotniki, maska, zderzaki, wzmacnienia czołowe, reflektory, kierunkowskazy, halogeny, progi, reparałki błotników tylnych, klapa tylna, drzwi, lusterka. Wrocław, tel. 0603/66-97-27  
PEUGEOT VECTRA, 1988/05 r.: różne części. Wrocław, tel. 060/174-83-50, 071/346-27-24 w godz. 9-17  
PEUGEOT VECTRA SEDAN, HATCHBACK, 1988/83 r., 5-drzwiowy: silniki 1.7, 1.4, 1.6, 1.8, 2.0, skrzynia biegów, osprzęt silnika, zawieszanie, chłodnica, drzwi, maska, reflektory, alufelgi stalowe, błotniki, zderzak, pompa wtrysk, elektronika, zawieszanie przednie i tylne, inne części, od 10 zł. Dzierżoniów, tel. 0505/87-94-14, 0517/36-50-45  
PEUGEOT VECTRA A, 1990 r., 1600 cm, benz.: wtrysk, wszystkie części z demontażu, silnik, skrzynia bieg, inst. gaz. Legnica, tel. 060/158-58-99  
PEUGEOT VECTRA A, 1990 r., 1800 cm, benz.: silnik, skrzynia bieg, półosi, osprzęt silnika - 800 zł. Wrocław, tel. 0504/20-18-36  
PEUGEOT VECTRA, 1990 r., 1600 cm, benz.: różne części z demontażu. Ząbkowice Śląskie, tel. 0669/57-44-42  
PEUGEOT VECTRA, 1990 r., 1700 cm, D, 2000, benz.: wszystkie części z demontażu. Żelazno, powiat kłodzki, tel. 0607/79-40-43  
PEUGEOT VECTRA A, B, 1990/00 r.: silnik 1.6, 1.8 16V, 2.0 16V, 2.5 16V, 2.0 DTI, skrzynia bieg, maska, reflektory, alufelgi stalowe, błotniki, zderzak, pompa wtrysk, elektronika, zawieszanie przednie i tylne, inne części, od 10 zł. Dzierżoniów, tel. 0505/87-94-14, 0517/36-50-45  
PEUGEOT VECTRA A, B, 1990/00 r.: silnik 1.6, 1.8 16V, 2.0 16V, 2.5 16V, 2.0 DTI, skrzynia bieg, maska, reflektory, alufelgi stalowe, błotniki, zderzak, pompa wtrysk, elektronika, zawieszanie przednie i tylne, inne części, od 10 zł. Strzegom, powiat świdnicki, tel. 0508/76-63-25, 0508/95-87-37  
PEUGEOT VECTRA, 1991 r., 1700 cm, diesel: różne części. Ładek Zdrój, powiat kłodzki, tel. 074/868-95-34, 0695/61-98-68  
PEUGEOT VECTRA, 1991 r., 1800 cm, benz.: silnik, skrzynia bieg, zawieszanie, różne części mech. i blacharskie. Sułechów, powiat zielonogórski, tel. 0692/47-46-79  
PEUGEOT VECTRA, 1991/92 r., 2000 cm, wszystkie części z demontażu. Nowa Sól, tel. 0500/63-05-03  
PEUGEOT VECTRA, 1991/92 r., 1600 cm, 2000 cm, części z demontażu. Wrocław, tel. 0604/63-62-41, 0514/26-62-41  
PEUGEOT VECTRA, 1992 r., diesel: różne części z demontażu. Dragowina, powiat zielonogórski, tel. 0601/18-58-89, 0668/39-60-03  
PEUGEOT VECTRA, 1992 r.: różne części z demontażu. Jaworzyna Śląska, powiat świdnicki, tel. 0601/57-68-01  
PEUGEOT VECTRA, 1992 r.: różne części z demontażu. Lubań, tel. 0668/17-17-28  
PEUGEOT VECTRA, 1992 r., 1800 cm: części do silnika 1.8 C18NZ oprócz bloku. Wrocław, tel. 0691/70-97-97  
PEUGEOT VECTRA, 1992 r., poj. 1.6, 2.0: wszystkie części z demontażu. Ząbkowice Śląskie, tel. 0609/50-30-72  
PEUGEOT VECTRA, 1993 r., 1800 cm, benz.: silnik na części, Kłodzko, tel. 060/447-58-34  
PEUGEOT VECTRA, 1994 r., 1800 cm, benz.: silnik, różne części mech. - od 10 zł. Opole, tel. 071/453-79-23  
PEUGEOT VECTRA B hatchback, 1995/02 r., 110 lys, km, 2500 cm, V6: chłodnica, drzwi, klapa tylna, zderzak tylny, rozrusznik, silniczek krokowy, półosi, belka tylna, wahacz, zwrotnice, amortyzatory, sprężynę, komputer, el. pompa paliwa, dmuchawa, belka tylna, lano i inne części wysyłki lub dowozu części do klienta. Świdnica, tel. 0600/28-37-55, 0660/31-40-31 www.auto-czesci.autogielda.pl K98591708  
PEUGEOT VECTRA B, 1996 r., 2000 cm, dti: wszystkie części, części mechaniczne, blacharskie, wnętrza, silnik, osprzęt. Ząbkowice Śląskie, tel. 0601/37-47-22, 0695/52-97-29 www.domar.autogielda.pl K7729328  
PEUGEOT VECTRA A, 1996 r., 1600 cm, 15V: elem. blacharki - od 10 zł. Nysa, tel. 0665/99-46-55  
PEUGEOT VECTRA B, 1996 r., 1800 cm, benz.: wszystkie części z demontażu. Chojnów, powiat legnicki, tel. 0602/58-63-39, 0608/58-41-30  
PEUGEOT VECTRA B, 1996 r., 2000 cm: części blacharskie i mechaniczne, drzwi, szyby, zawieszanie, wnętrza, osł, brak silnika i skrzyni bieg. Sułechów, powiat zielonogórski, tel. 0609/56-63-39, 0692/47-46-79  
PEUGEOT VECTRA B, 1996 r., 1600 cm, 16V: różne części mech. i blacharskie. Wolsztyn, tel. 0661/73-53-81  
PEUGEOT VECTRA B KOMBI, 1996/01 r., 2000 cm, dti: silnik, skrzynia biegów, elementy klimatyzacji, maska, drzwi, chwytaki, pas przedni, reflektory, błotniki, zderzaki, chłodnica, wentylator chłodnicy, lampy tylne, części do przeróbki wersji angielskiej, zwrotnice, półosi, konsola, airbagi, wahacz, licznik, amortyzatory i inne, możliwość wysyłki. Świdnica, tel. 0607/28-37-55, 0660/31-40-31 www.auto-czesci.autogielda.pl K9707738  
PEUGEOT VECTRA SEDAN, HATCHBACK, KOMBI, 1996/01 r.: komplet chłodnic i wentylatorów do diesla, części silnika 1.8 16V, skrzynia biegów, zawieszanie, drzwi, lampy, elem. wnętrza, koła, elem. ciele, airbagi, konsola i inne, możliwość wysyłki. faktura VAT. Żary, tel. 068/470-41-51, 0605/59-03-89 K77718988  
PEUGEOT VECTRA, 1996/02 r.: różne części mech. i blacharskie, silniki, skrzynie bieg. Kościang, tel. 0609/78-36-02, 0693/38-06-69  
PEUGEOT VECTRA B hatchback, 1996/98 r., 16V, 5-drzwiowy: silniki 1.6, 1.8, 2.0, skrzynia biegów, osprzęt silnika, zawieszanie, chłodnica, drzwi, maski, klapy, zderzaki, błotniki, szyby, lampy, konsole, elem. wnętrza, tapicerka, siedzenia, elementy nadwozia, ukł. kierownicy, felgi i inne z demont. Oleśnica, tel. 0607/65-86-42 www.auto-mix.autogielda.pl K77710058  
PEUGEOT VECTRA, 1997 r., 1700 cm, turbo D (Isuzu): silnik - 1.800 zł, glowica - 700 zł, skrzynia bieg - 600 zł. Bielany Wrocławskie, tel. 0512/60-66-79  
PEUGEOT VECTRA, 1997 r., 1700 cm, turbo D: silnik, w całości lub na części. Bielany Wrocławskie, tel. 0603/98-72-58  
PEUGEOT VECTRA B, 1997 r.: skrzynia bieg. (F-18), uszkodzona - 250 zł, uchwyty wewn. drzwi prawych - 80 zł. Góra, tel. 0603/10-74-38  
PEUGEOT VECTRA B, 1997 r., 1.6, 1.8, 2.0: silniki + skrzynia bieg, elem. blacharki, części mechaniczne i inne. Krosno Odrzańskie, tel. 0663/87-55-20

PEUGEOT VECTRA LS, 1997 r., 1800 cm, 16V: silnik, blacharka, fotele, sztyberdgi i inne podzespoły z demontażu. Lubin, tel. 0600/74-45-58  
PEUGEOT VECTRA B, 1997 r., 1.6; 2.0 16V; 2.5; V6 2.5 CDS, automatic, CDX: skrzynia bieg, glowica, osprzęt silnika, klimatronic, alufelgi, szyby, lampy, zawieszanie, 4-tylne nadwozia, części mechan. i blacharskie. Żary, tel. 0607/70-70-38  
PEUGEOT VECTRA, 1998 r.: skrzynia bieg. (F-18), do poj. 1.8 16V, 2.0 16V - 1.000 zł. Bielany Wrocławskie, tel. 0512/60-66-79  
PEUGEOT VECTRA B, 1998 r., 140 lys, km, 2000 cm, DTL: silnik, skrzynia bieg, pompa wtrysk, pompa wsp. kierownicy i vacuum, turbosprężarka, inna. Bolesławiec, tel. 0792/33-46-44  
PEUGEOT VECTRA B KOMBI, 1998 r., 1.6 16V, 1.7, (Isuzu), 2.0 DTL, 2.5 V6, 2.0 16V: silnik (stan bdb), osprzęt silnika, skrzynia bieg, półosi, maska, błotniki, drzwi, dach, klapy tylna z sztybą, chwytaki nadwozia tylnie, części do wersji angielskiej, klimatyzacja, alufelgi 15", tapicerki i inne. Brzeg, tel. 0600/73-25-17  
PEUGEOT VECTRA B, 1998 r., 2000 cm, DTI, 82 KM: silnik, pompa wtryskowa, pompa wsp. i pompa vacuum, turbina, skrzynia biegów, klimatyzacja, elem. karoserii, stacyjka, linki, klamki, elem. elektryczne, elem. plastikowe. Domastaw, powiat wrocławski, tel. 0697/75-55-72  
PEUGEOT VECTRA, 1998 r., 2000 cm, diesel: różne części. Kłodzko, tel. 074/868-45-51, 0603/74-62-58  
PEUGEOT VECTRA, 1998 r.: chwytaki nadwozia, drzwi, zderzaki, klapy, maski, zawieszania, dach, lampy, airbagi, klimat, silnik + osprzęt silnika, wyposażenie wnętrza i inne, nowe i używane. Oleśno, tel. 0504/28-58-54  
PEUGEOT VECTRA B, 1998/00 r., 1.6, 1.8, 2.0 E, 2.0 D: maska, błotniki, zderzak, lampy, drzwi, chłodnica, szyby, koła, dachy, podłuchcie, progi, zawieszanie, silnik, skrzynia bieg, konsola, airbag, siedzenia, elem. plastik. Kepno, tel. 0609/36-69-33  
PEUGEOT VECTRA, 1999 r., 2500 cm, 16V, 24V: silnik - 2.000 zł, skrzynia bieg - 1.000 zł. Bielany Wrocławskie, tel. 0512/60-66-79  
PEUGEOT VECTRA, 1999 r., 2000 cm, TD: silnik, skrzynia biegów, drzwi, zawieszania, klapy. Kłodzko, tel. 0798/53-21-31  
PEUGEOT VECTRA, 1999 r., 2000 cm, DTI: różne części. Kłodzko, tel. 074/868-45-51, 0603/74-62-58  
PEUGEOT VECTRA SRI, 2000 r., 2000 cm, 16V: silnik - 2.000 zł, skrzynia bieg - 1.000 zł. Bielany Wrocławskie, tel. 0512/60-66-79  
PEUGEOT VECTRA, 2000 r., 2000 cm, turbo D, Ecotec: silnik, skrzynia bieg - 2.500 zł. Miłcz, tel. 0606/97-15-43  
PEUGEOT VECTRA B KOMBI, 2000 r., 1800 cm, benz., po liftingu: wszystkie części mech. i blacharskie, szyby, lampy, zawieszanie, airbagi, komputery, inne. Wrocław, tel. 0792/71-05-18, 0664/72-24-38  
PEUGEOT VECTRA, 2001 r., 2000 cm, DTH: alternator, glowica, sprzęgło, chłodnica klimat., wentylator. Kłodzko, tel. 0603/06-14-14  
PEUGEOT VECTRA, 2001 r.: sprzężarka klimat., do poj. 1.6 16V, 1.7 DTL - 400 zł. Bielany Wrocławskie, tel. 0603/98-72-58  
PEUGEOT VECTRA C, 2002 r., 2000 cm, DTI: silnik, skrzynia bieg, osprzęt silnika - 2.800 zł. Miłcz, tel. 0606/97-15-43  
PEUGEOT VECTRA C, 2002 r., 2000 cm, diesel: wszystkie części mech. i blacharskie, szyby, zawieszanie, airbagi, alufelgi, elem. elektroniki, komputery, inne. Wrocław, tel. 0792/71-05-18, 0664/72-24-38  
PEUGEOT VECTRA, 2003 r.: części do silnika 2.0 - 2.2 DCI, Marcinkowice, powiat olawski, tel. 0509/74-78-29  
PEUGEOT VECTRA C, 2004 r., 1800 cm, benz.: wszystkie części z demontażu. Jemielno, powiat górski, tel. 0889/97-73-40  
PEUGEOT VECTRA B, ZAFIRA, 2000 cm, DTL: pompa klimatyzacji, glowica, rozrusznik, chłodnica oleju, miśka olejowa, pompa oleju, koło zamachowe, przepływomierz pom., rozrusznik i inne. Strzelin, tel. 0606/67-48-88, 071/392-32-02 po godz. 20  
PEUGEOT VIVARO, 2005/06 r., DTI, 1.900 i 2.500 cm: elementy mechaniczne, elementy blacharki, elementy zawieszania, chwytaki nadwozia, silniki, elementy tapicerki, lampy, drzwi, maski, błotniki i inne (możliwość wysyłki) Wrocław, tel. 0880/88-08-84, 0888/33-32-22  
PEUGEOT VIVARO, 2006 r.: różne części. Tel. 0501/67-53-04  
PEUGEOT VIVARO, MOVANO: różne części mech. i blacharskie. Wrocław, tel. 0609/02-67-37  
PEUGEOT ZAFIRA: roleta bagażnika. Kłodzko, tel. 0500/71-03-02  
PEUGEOT ZAFIRA: różne części z demontażu. Kłodzko, tel. 0788/13-49-36  
PEUGEOT ZAFIRA, klapa bag. z listwą - 200 zł. Kłodzko, tel. 0603/27-49-46, 0691/59-69-84  
PEUGEOT ZAFIRA: zderzaki, błotniki, Radwanice, powiat wrocławski, tel. 071/311-74-34, 0608/41-76-04  
PEUGEOT ZAFIRA: zderzak przedni (normalny i tuningowy Zender), grill OPC. Świdnica, tel. 074/857-83-58 w godz. 8-17  
PEUGEOT ZAFIRA, 2001 r., 2000 cm: silnik, skrzynia bieg, zawieszanie, airbagi, konsola, szyby, lampy, zderzaki, klimat., felgi, elem. ciele, dach, fotele, inne części mech. i blachar. Żary, tel. 0607/70-70-38  
PEUGEOT ZAFIRA, 2003 r.: wszystkie części z demontażu. Gromadka, powiat bolesławiecki, tel. 0691/60-19-32  
PEUGEOT ZAFIRA, MERIVA: różne części mech. i blacharskie. Wrocław, tel. 0609/02-67-37  
OPONY: używane, budowlane 23.5x25, 20.5-25, 26.5-25, inne opony roczne 14-28, 23-1.26, 18-4-30, 18-4-30, inne: wszystkie rozmiary, możl. dowóz. Czarńów, tel. 0509/51-15-70  
PEUGEOT: belka tylna, amortyzatory, resory, piasty, zaciski ham. tarcze. Opole, tel. 0771/464-33-52, 0503/50-17-42  
PEUGEOT: różne modele: alternatory, rozruszniki, elem. zawiesz. ukł. hamulcowe, przelączniki, zderzaki, elem. blacharki, części mechaniczne i inne. Wrocław, tel. 071/325-34-56, 0501/18-20-77  
PEUGEOT, 2004 r., 30 lys, km, 2000 cm, HDI: silnik bez osprzętu, stan idealny. Jawor, tel. 0502/32-12-00  
PEUGEOT 106: szyby boczne. Opole, tel. 0771/464-33-52, 0503/50-17-42  
PEUGEOT 106, 1989/94 r.: różne części z demontażu. Wrocław, tel. 0508/20-83-18  
PEUGEOT 106, 1993 r., 1100 cm, benz., używane, 3-drzwiowy, silnik, skrzynia bieg, osł. tylna; chłodnica, lampy, drzwi, błotniki, alternator, rozrusznik, przelącznik, ukł. hamulcowy, przelącznik, zderzaki, elem. plastik. Koźuchów, powiat nowosolski, tel. 0885/59-08-24  
PEUGEOT 205, 309, 405: różne części z demontażu. Bolesławiec, tel. 0692/05-41-43  
PEUGEOT 205, 309, 405: wszystkie części z rozbiórki. Opole, tel. 0790/35-34-17, 0604/49-87-84  
PEUGEOT 206 CC CABRIO: różne części z demontażu. Ostrow Wielkopolski, tel. 0667/53-38-88  
PEUGEOT 206: zderzaki, reflektory, błotniki, Radwanice, powiat wrocławski, tel. 071/311-74-34, 0608/41-76-04  
PEUGEOT 206: drzwi prawe. Świdnica, tel. 074/857-83-58 w godz. 8-17  
PEUGEOT 206: klapy tylna, części przodu kpl. Wołów, tel. 0692/40-61-93  
PEUGEOT 206: 1999 r.: Isuzu tylna, nowe. Międzyzlesie, powiat kłodzki, tel. 0516/45-50-77  
PEUGEOT 206, 2000 r., 1900 cm, diesel: wózek silnika, inna. Jemielno, powiat górski, tel. 0889/97-73-40  
PEUGEOT 206, 2000 r., 1400 cm: silnik, skrzynia bieg, zawieszanie, osprzęt silnika - 1.700 zł. Miłcz, tel. 0606/97-15-43  
PEUGEOT 206, 2001 r., 2000 cm, HDI: wzmacnienie przednie, lusterka, półosi, przelącznik, kierownicy, elem. plast. wnętrza, lampy tylnie, silnik (90 KM), zegary, Korfanów, powiat nyski, tel. 0694/89-83-40  
PEUGEOT 206, 2002 r., 1.4 E, 2.0 HDI: silnik, skrzynia bieg, osprzęt silnika, półosi, przelącznik kier. zawieszanie, maska, błotniki, reflektory, chłodnica, konsola, elem. tapicerki, felgi i inne. Brzeg, tel. 0600/73-25-17  
PEUGEOT 206, 2002 r., 1.4 E, 2.0 HDI: silnik, skrzynia bieg, zawieszanie, maska, drzwi, błotniki, zderzaki, różne części mech. i blacharskie. Chojnów, powiat legnicki, tel. 0604/31-95-85, 0667/49-31-08  
PEUGEOT 206, 2002 r., 1400 cm, HDI: silnik na części. Kłodzko, tel. 0889/63-90-72  
PEUGEOT 206 CC CABRIO, 2004 r., 1600 cm, 16V: różne części z demontażu. Ostrow Wielkopolski, tel. 0667/53-38-88  
PEUGEOT 206, 207, 1400 cm, benz., 1400, 2000, HDI: różne części blacharskie i mech., zawieszanie, elem. plast. wnętrza, airbagi, szyby, części silnika, lampy, błotniki, drzwi, fotele, półosi, klapy, zderzaki

oraz inne. Prusice, powiat trzebnicki, tel. 0888/80-09-25  
PEUGEOT 206, 207, 306, 405, 406, 2000 cm, HDI: silnik, skrzynia bieg, osprzęt silnika, klimatronic, Góra, tel. 0697/97-15-73  
PEUGEOT 206, 307, 407, 207, Partner, Boxer: lusterka zewnętrzne. Prusice, powiat trzebnicki, tel. 0600/92-13-68  
PEUGEOT 306: zderzak przedni, zawieszanie przednie. Wrocław, tel. 0667/20-60-47  
PEUGEOT 306: 1994 r., czerwony, 5-drzwiowy: silniki 1.4, 1.6, 1.8, skrzynia biegów, osprzęt silnika, zawieszanie, chłodnica, drzwi, maska, klapy, zderzaki, błotniki, szyby, lampy, konsola, elem. wnętrza, tapicerka, siedzenia, chwytaki nadwozia, ukł. kierownicy, felgi i inne z demont. Oleśnica, tel. 0607/65-86-42 www.auto-mix.autogielda.pl K77710418  
PEUGEOT 306, 1995/96 r., 1400 cm, 1900 cm, turbo D: części z demontażu. Wrocław, tel. 0604/63-62-41, 0514/26-62-41  
PEUGEOT 306, 1996 r., 1400 cm, benz.: wszystkie części z demontażu. Głogów, tel. 0888/68-20-99, 076/831-17-63  
PEUGEOT 306 KOMBI, 1998 r., 1600 cm, benz.: różne części. Kłodzko, tel. 0888/77-78-06  
PEUGEOT 306, 2000 r., 2000 cm, HDI: wszystkie elem. potrzebne do przeloczenia z wersji angielskiej - 2.500 zł. Kamienna Góra, tel. 0697/97-15-73  
PEUGEOT 306, 406, 2000 cm, benz., 2000 cm, wtrysk, 2000, HDI: silniki, skrzynie bieg, automat, skrzynia bieg. (2000 cm), zawieszanie, elem. wnętrza, elem. blacharki i inne z demontażu. Opole, tel. 0607/50-74-07  
PEUGEOT 307, 1600 cm, 16V: przeguby, półosi, rozrusznik, inne. Góra, tel. 0602/31-13-83, 0604/17-07-78  
PEUGEOT 307, 1400 cm, 1600 cm, 2000 cm, 2000 cm, HDI: różne części mech. i blach., airbagi, szyby, zawieszanie, elem. wnętrza, wzmacnienia, lampy, błotniki, drzwi, półosi, zderzaki oraz inne. Prusice, powiat trzebnicki, tel. 0888/80-09-25  
PEUGEOT 307: silnik (HDI), Radwanice, powiat wrocławski, tel. 071/311-74-34, 0608/41-76-04  
PEUGEOT 307, 2000 r., 1400 cm, silnik, skrzynia bieg, zawieszanie, osprzęt silnika - 1.700 zł. Miłcz, tel. 0606/97-15-43  
PEUGEOT 307, 2003 r.: drzwi tylne prawe. Oborniki Śląskie, tel. 071/310-15-80, 0888/35-05-55  
PEUGEOT 307, 2003 r., 2000 cm, HDI: silnik, skrzynia bieg, zawieszanie, osprzęt silnika, drzwi, chwytaki nadwozia, progi, chłodnica, błotniki, Świdnica, tel. 0662/76-71-92  
PEUGEOT 307, 2006 r., 1600 cm, diesel, do wersji 5-drzwiowej, zegary, konsola, airbagi, pasy bezpieczeństwa, reflektory, przelączniki pod kierownicę, pompa wsp. kierownicy, pompa ABS, półosi, wzmacnienie przednie, błotniki, kł. chłodnic, zderzak przedni, alternator, przelącznik kierownicy Korfanów, powiat nyski, tel. 0694/89-83-40  
PEUGEOT 307, 407, 607, 807, EXPERT, PARTNER, 2004/05 r., 35 lys, km, 2.0 HDI, 1.9 DTI, DTI: silniki kpl., doly silników, bloki, pompy, wtryskiwacze, alternator, rozrusznik, osprzęt elektroniczny, komputery i inne części silników. Wrocław, tel. 071/342-19-70, 060/174-19-45  
PEUGEOT 309, 1900 cm, diesel: różne części mech. i blacharskie. Nowa Sól, tel. 0500/63-05-03  
PEUGEOT 309, 1986/95 r., 1.1, 1.4, 1.6: wszystkie części z demontażu. Oleśnica, tel. 0880/79-73-16, 0607/70-70-38  
PEUGEOT 309 hatchback, 1987/94 r., 3- i 5-drzwiowy: silniki 1.4, 1.6, 1.8, skrzynia biegów, osprzęt silnika, zawieszanie, chłodnica, drzwi, maska, klapy, zderzaki, błotniki, szyby, lampy, konsola, elem. wnętrza, tapicerka, siedzenia, chwytaki nadwozia, ukł. kierownicy, felgi i inne. Oleśnica, tel. 0607/65-86-42 www.auto-mix.autogielda.pl K77709728  
PEUGEOT 309, 1989 r., 1900 cm, diesel: silnik, skrzynia bieg, różne części mech. i blacharskie. Sułechów, powiat zielonogórski, tel. 0609/56-63-39  
PEUGEOT 309, 1990 r., 1400 cm, benz.: różne części z demontażu. Nowa Sól, tel. 0601/79-72-31  
PEUGEOT 309, 1990 r., 1900 cm, diesel: wszystkie części z demontażu. Ząbkowice Śląskie, tel. 0669/57-44-42  
PEUGEOT 405: wszystkie części z demontażu. Jelenia Góra, tel. 0604/89-93-03, 0698/70-72-99  
PEUGEOT 405, 2001 r.: zderzak przedni, belka pod zderzakiem. Ostrow Wielkopolski, tel. 0667/53-38-88  
PEUGEOT 406, 2001 r., 2000 cm, HDI: po liftingu, kł. srebrny: wszystkie części mech. i blacharskie, zawieszanie, lampy, szyby, zderzaki, airbagi, alufelgi, inne. Wrocław, tel. 0792/71-05-18, 0664/72-24-38  
PEUGEOT 406, 2002 r., 2000 cm, HDI: lampy, klapy tylna, zderzak tylny, zawieszanie, półosi, przelącznik kierownicy, mechanizm wycieraczek, drzwi, błotniki, airbagi, kolumny McPhersona, przelączniki kierunkowskazów, Korfanów, powiat nyski, tel. 0694/89-83-40  
PEUGEOT 406, 405, 309, 1991/96 r., 1.4, 1.6, 1.9 TD: wszystkie części z rozbiórki. Ślawnikowice, powiat zgorzelecki, tel. 0516/35-26-64  
PEUGEOT 406, 806: silniki 2.1 TD, 1.9 DTI, wszystkie części blacharskie i mechaniczne, skrzynia biegów, elem. zawieszania, zderzaki, maska, błotniki, drzwi, lampy, lusterka, szyby, chłodnica, wentylatory, airbagi i inne. Opole, tel. 0507/33-03-16 K77680808  
PEUGEOT 406, 2100 cm, turbo D: silnik na części. Kłodzko, tel. 0604/47-58-34  
PEUGEOT 406, 3000 cm, benz.: silnik, kompletny - 700 zł, maska - 150 zł, stacyjka - 100 zł, pompa paliwa - 150 zł, Złotoryja, tel. 0503/83-94-40  
PEUGEOT 406, 1992 r.: reflektory, maska, klapy tylna, błotnik lewy, zderzak, reflektory, oryg. alufelgi - 500 zł. Wrocław, tel. 0604/71-38-51  
PEUGEOT 406, 3000 cm, 16V: wszystkie części z rozbiórki. Ślawnikowice, powiat zgorzelecki, tel. 0516/35-26-64  
PEUGEOT 406, 806: silniki 2.1 TD, 1.9 DTI, wszystkie części blacharskie i mechaniczne, skrzynia biegów, elem. zawieszania, zderzaki, maska, błotniki, drzwi, lampy, lusterka, szyby, chłodnica, wentylatory, airbagi i inne. Opole, tel. 0507/33-03-16 K77680808  
PEUGEOT 406, 2100 cm, turbo D: silnik na części. Kłodzko, tel. 0604/47-58-34  
PEUGEOT 406, 3000 cm, benz.: silnik, kompletny - 700 zł, maska - 150 zł, stacyjka - 100 zł, pompa paliwa - 150 zł, Złotoryja, tel. 0503/83-94-40  
PEUGEOT 406, 1992 r.: reflektory, maska, klapy tylna, błotnik lewy, zderzak, reflektory, oryg. alufelgi - 500 zł. Wrocław, tel. 0604/71-38-51  
PEUGEOT 406, 3000 cm, 16V: wszystkie części z rozbiórki. Ślawnikowice, powiat zgorzelecki, tel. 0516/35-26-64  
PEUGEOT 406, 806: silniki 2.1 TD, 1.9 DTI, wszystkie części blacharskie i mechaniczne, skrzynia biegów, elem. zawieszania, zderzaki, maska, błotniki, drzwi, lampy, lusterka, szyby, chłodnica, wentylatory, airbagi i inne. Opole, tel. 0507/33-03-16 K77680808  
PEUGEOT 406, 2100 cm, turbo D: silnik na części. Kłodzko, tel. 0604/47-58-34  
PEUGEOT 406, 3000 cm, benz.: silnik, kompletny - 700 zł, maska - 150 zł, stacyjka - 100 zł, pompa paliwa - 150 zł, Złotoryja, tel. 0503/83-94-40  
PEUGEOT 406, 1992 r.: reflektory, maska, klapy tylna, błotnik lewy, zderzak, reflektory, oryg. alufelgi - 500 zł. Wrocław, tel. 0604/71-38-51  
PEUGEOT 406, 3000 cm, 16V: wszystkie części z rozbiórki. Ślawnikowice, powiat zgorzelecki, tel. 0516/35-26-64  
PEUGEOT 406, 806: silniki 2.1 TD, 1.9 DTI, wszystkie części blacharskie i mechaniczne, skrzynia biegów, elem. zawieszania, zderzaki, maska, błotniki, drzwi, lampy, lusterka, szyby, chłodnica, wentylatory, airbagi i inne. Opole, tel. 0507/33-03-16 K77680808  
PEUGEOT 406, 2100 cm, turbo D: silnik na części. Kłodzko, tel. 0604/47-58-34  
PEUGEOT 406, 3000 cm, benz.: silnik, kompletny - 700 zł, maska - 150 zł, stacyjka - 100 zł, pompa paliwa - 150 zł, Złotoryja, tel. 0503/83-94-40  
PEUGEOT 406, 1992 r.: reflektory, maska, klapy tylna, błotnik lewy, zderzak, reflektory, oryg. alufelgi - 500 zł. Wrocław, tel. 0604/71-38-51  
PEUGEOT 406, 3000 cm, 16V: wszystkie części z rozbiórki. Ślawnikowice, powiat zgorzelecki, tel. 0516/35-26-64  
PEUGEOT 406, 806: silniki 2.1 TD, 1.9 DTI, wszystkie części blacharskie i mechaniczne, skrzynia biegów, elem. zawieszania, zderzaki, maska, błotniki, drzwi, lampy, lusterka, szyby, chłodnica, wentylatory, airbagi i inne. Opole, tel. 0507/33-03-16 K77680808  
PEUGEOT 406, 2100 cm, turbo D: silnik na części. Kłodzko, tel. 0604/47-58-34  
PEUGEOT 406, 3000 cm, benz.: silnik, kompletny - 700 zł, maska - 150 zł, stacyjka - 100 zł, pompa paliwa - 150 zł, Złotoryja, tel. 0503/83-94-40  
PEUGEOT 406, 1992 r.: reflektory, maska, klapy tylna, błotnik lewy, zderzak, reflektory, oryg. alufelgi - 500 zł. Wrocław, tel. 0604/71-38-51  
PEUGEOT 406, 3000 cm, 16V: wszystkie części z rozbiórki. Ślawnikowice, powiat zgorzelecki, tel. 0516/35-26-64  
PEUGEOT 406, 806: silniki 2.1 TD, 1.9 DTI, wszystkie części blacharskie i mechaniczne, skrzynia biegów, elem. zawieszania, zderzaki, maska, błotniki, drzwi, lampy, lusterka, szyby, chłodnica, wentylatory, airbagi i inne. Opole, tel. 0507/33-03-16 K77680808  
PEUGEOT 406, 2100 cm, turbo D: silnik na części. Kłodzko, tel. 0604/47-58-34  
PEUGEOT 406, 3000 cm, benz.: silnik, kompletny - 700 zł, maska - 150 zł, stacyjka - 100 zł, pompa paliwa - 150 zł, Złotoryja, tel. 0503/83-94-40  
PEUGEOT 406, 1992 r.: reflektory, maska, klapy tylna, błotnik lewy, zderzak, reflektory, oryg. alufelgi - 500 zł. Wrocław, tel. 0604/71-38-51  
PEUGEOT 406, 3000 cm, 16V: wszystkie części z rozbiórki. Ślawnikowice, powiat zgorzelecki, tel. 0516/35-26-64  
PEUGEOT 406, 806: silniki 2.1 TD, 1.9 DTI, wszystkie części blacharskie i mechaniczne, skrzynia biegów, elem. zawieszania, zderzaki, maska, błotniki, drzwi, lampy, lusterka, szyby, chłodnica, wentylatory, airbagi i inne. Opole, tel. 0507/33-03-16 K77680808  
PEUGEOT 406, 21



POLONEZ CARO GLD, 1997 r., 1900 cm, diesel, nowy most tylny, skrzynia bieg (5), stan idealny, drzwi, maska silnika, błotniki, zderzaki. Wrocław, tel. 0602/87-11-88

POLONEZ CARO PLUS, 1996 r., wszystkie części z demontażu. Ostrów Wlkp. Tel. 0698/77-82-68

POLONEZ CARO PLUS GSI, 1999 r., 1800 cm, benz, inst. gaz, wszystkie części z demontażu. Wrocław, tel. 0691/25-07-48

POLONEZ CARO TRUCK, różne części z demontażu. Jelenia Góra, tel. 0514/20-09-18

POLONEZ CARO TRUCK, 1600 cm, E, 1.8, 1.9, diesel, silniki, skrzynie bieg i ładunkowa, części silników, zawieszanie, przodu nadwozia, most tylny Walbrzych, tel. 0697/91-52-21, 0691/59-93-80

POLONEZ CARO TRUCK, 1995 r., 1400 cm, benz, 1500 cm, 1600 cm, benzyna + inst. gaz - silniki i inne - od 10 zł. Opole, tel. 0790/35-34-17, 0604/49-87-64

POLONEZ CARO TRUCK, 1996 r., różne części. Jelenia Góra, tel. 0514/20-09-18

POLONEZ TRUCK, 1992/93 r., 1600 cm, benz., gło-wicze, mosty, błotniki, drzwi, nadwozie z 1992 r., dł. 2,5 m, dł. nadbudowy 2,45 m, bagażniki dachowe, dachy, zawieszania, chłodnice, kolumny, konsole, zbiorniki paliwa, skrzynie bieg, kola. Paczków, powiat nyski, tel. 0606/15-33-85

POLONEZ TRUCK, 1994 r., 1600 cm, benz., różne części z demontażu. Opole, tel. 077/464-33-52, 0503/50-17-42

POLONEZ TRUCK, 1994 r., 1900 cm, diesel, silnik, skrzynia bieg, Wińsko, powiat wolowski, tel. 0889/11-67-78

POLONEZ TRUCK, 1995 r., 1900 cm, diesel, silnik, most tylny, alum skrzynia ład., nadbudowka, kola, amortyzatory, zaciski, chłodnica, zderzaki, lampy, drzwi, inne. Paczków, powiat nyski, tel. 0606/15-33-85

POLONEZ TRUCK, 1996 r., 1600 cm, benz., wszystkie części z demontażu Borek Wlkp., powiat gosyński, tel. 0781/61-37-42

POLONEZ TRUCK, 1997 r., s. zbyły. Opole, tel. 077/464-33-52, 0503/50-17-42

POLONEZ TRUCK PLUS GSI, 2001 r., 1600 cm, benz., wtrysk, silnik, po rem. kapitalnym, bez przebiegu, most tylny na gwarancji, półosie, koło zimowe, burtę dł. 2,5 m, izolekna, maska silnika, drzwi, błotnik, lampy. Wrocław, tel. 0699/38-91-88

POLONEZ TRUCK PLUS GDI, 2001 r., 23 tys. km, 1900 cm, diesel, most tylny na gwarancji, prawe nowe skrzynie bieg (5), opony zimowe 175 R14C, 4 szt. Wrocław, tel. 0792/87-11-77

PONTIAC TRANS SPORT, 3800 cm, V6, różne roczniki i modele silniki, skrzynie biegów, drzwi, maski, szyby, lampy, osprzęt silników, komputery, rozruszniki, alternatory, amortyzatory, sprężyny, wahacze, ukł. hamulc., chłodnice, kola, opony, fotele i inne, wysyła na cały kraj. Walbrzych, tel. 0748/48-49-58, 0600/23-70-25 www.darwod.autogielda.pl K7719478

PONTIAC TRANS SPORT, 2300 cm, benz., osprzęt silnika, skrzynia bieg. Wrocław, tel. 0691/25-07-48

PONTIAC TRANS SPORT, 1990/95 r., 3100, 3800: różne części mechaniczne i blacharskie, szyby boczne - lampy tylne i inne - od 50 zł. Wrocław, tel. 0509/51-01-17

PONTIAC TRANS SPORT, 1992 r., 173 tys. km, 3200 cm, V6, autom. różne części mech. Brzeg, tel. 0602/38-89-64

PONTIAC TRANS SPORT, 1992 r., 3800 cm, wszystkie części z rozbiórki. Sławnikowice, powiat zgorzelecki, tel. 0516/35-26-64

PONTIAC TRANS SPORT, 1993 r., 3800 cm, benz., wszystkie części z demontażu Ząbkowice Śląskie, tel. 0699/57-44-42

PONTIAC TRANS SPORT, 1993/94 r., 3800 cm, benz., wszystkie części z rozbiórki. Wrocław, tel. 0604/63-62-41, 0514/26-62-41

PONTIAC TRANS SPORT, 1994 r., 3800 cm, V6, silnik, skrzynia bieg, automat, drzwi, klapy zawieszania, szyby, różne części mech i blacharskie, elem. wnętrza i inne. Sulechów, powiat zielonogórski, tel. 0692/47-46-79, 0609/56-63-39

PONTIAC TRANS SPORT, 1994 r., różne części do wersji europejskiej. Trzebnica, tel. 0880/47-55-31

PONTIAC TRANS SPORT, 1994 r., 2000 cm, benz., drzwi, maski, lampy, zawieszania, elem. plastikowe wnętrza, nagrzewnica, klimat., fotele kpl., skrzynia bieg, manualna Wrocław, tel. 0880/21-52-15

PORSCHE 924, zegary, wskaźniki z kostkami, stan bdb - 130 zł. Wrocław, tel. 088/674-93-66

**o PORSCHE CAYENNE, różne części mechaniczne i blacharskie. Dreźnieńsko, tel. 095/762-13-79, 0602/18-44-78 W10141388**

PROTON 415, 1995 r., 1500 cm, 1251 części z demontażu Wrocław, tel. 0604/63-62-41, 0514/26-62-41

PROTON 416, 1500 cm, benz., silnik, drzwi, zderzak, zawieszania, elem. nadwozia. Wrocław, tel. 0601/95-16-78

**o FOTO PROTON 416, 1994 r.: silnik, skrzynia biegów, osprzęt silnika, zawieszanie tylne i przednie, chłodnica, drzwi, maska, klapy, zderzaki, błotniki, szyby, lampy, konsola, elem. wnętrza, tapicerka, siedzenia, elem. nadwozia (czwartki), ukł. kierownicy, alum. felgi i inne. Oleśnica, tel. 0607/65-86-42 www.auto-mix.autogielda.pl K7710158**

PRZYCZEPA BAGAZOWA osie sztywne, silownik do wyrotu, wys. 55 cm x4. Walbrzych, tel. 0697/91-52-21, 0691/59-93-80

PRZYCZEPA LAWETA osie skrętne, szerokie, z linkami ham - 500 zł/szt., urządzenie najazdowe, DMC 3,5 t - 600 zł. Międzyzlesie, powiat kłodzki, tel. 0516/45-50-79

**AUTOCZĘŚCI** RENAULT CITROEN  
prowadzący sprzedaż wysyłkową PEUGEOT oraz chłodnice i wentylatory do wszystkich modeli  
tel. (071) 311 39 14 "ANDREX"  
0602 712 665 SIECHNICE k. Wrocławia  
0602 712 442 ul. Opolska 1 E

RENAULT, różne modele skrzynie biegów, belki tylnie, elem. zawieszania, inst. elektr., alternatory, elem. blacharski, części mechaniczne i inne z rozbiórki. Wrocław, tel. 071/325-34-56, 0501/18-20-77

RENAULT: elem. silnika. Zagrodno, powiat zlotoryjski, tel. 0601/07-36-48

RENAULT, 1992 r.: skrzynia bieg (5), stan bdb - 300 zł. Strzegom, tel. 074/649-16-38, 0721/20-60-62

RENAULT, 1995/00 r.: silniki 1,2, 1,4, 1,5 DCI, 1,6, 1,8, 2,0, 2,2 d, 1,9 DCI, skrzynie bieg, do tych modeli, w cenie od 200 zł. Żmigród, powiat trzebnicki, tel. 0601/86-12-04

RENAULT 11, 1986 r.: różne części z demontażu. Jelenia Góra, tel. 0514/20-09-18

RENAULT 19, wszystkie części z demontażu. Jelenia Góra, tel. 0604/89-93-03, 0698/70-72-99

RENAULT 19, 1721 cm, benz., różne części z demontażu Legnica, tel. 0504/72-63-63, 0509/04-80-72

RENAULT 19, wszystkie części mech i blacharskie, silniki, skrzynie bieg. Uprny, powiat nowosolski, tel. 0511/94-45-55

RENAULT 19, s. zbyły boczne, elementy tapicarki, siłownik centralnego zamka drzwi lewych przednich. Łwówek Śl. tel. 0880/22-99-22

RENAULT 19, 1700 cm, silnik, osprzęt silnika - 600 zł. Milicz, tel. 0606/97-15-43

RENAULT 19, 1700 cm, wszystkie części z demontażu. Nowa Sól, tel. 0500/63-05-03

RENAULT 19, różne części z demontażu. Trzebnica, tel. 071/387-49-37, 0606/28-75-78, 0666/27-69-89

RENAULT 19, 1700 cm, benz.: różne części. Winko, powiat wolowski, tel. 0889/11-67-78

RENAULT 19: wszystkie części z demontażu. Wrocław, tel. 0504/20-18-36

RENAULT 19: maska, błotniki, zderzaki, wzmocnienie czołowe, reflektory, kierunkowskazy, arap, halogeny, lampy tylne. Wrocław, tel. 0603/66-97-27

RENAULT 19: zawieszanie przednie, drzwi, maska, skrzynia bieg., lampy, reflektory. Wrocław, tel. 0667/20-60-47

RENAULT 19, 1988/94 r., 1800 cm: silnik, skrzynia bieg, drzwi, szyby, zawieszania, części mechaniczne i blach., elem. plastik. Kozuchów, powiat nowosolski, tel. 0885/59-08-24

RENAULT 19 CHAMADE, 1989/95 r., 1,4, 1,8, 3, 5-drzwiowy silnik, skrzynie bieg, zawieszania, oświetlenie, części mech. i blach. Sulechów, powiat zielonogórski, tel. 0609/56-63-39, 0692/47-46-79

RENAULT 19, 1990 r., 1900 cm, diesel: silnik, skrzynia bieg., osprzęt silnika - 1.600 zł. Milicz, tel. 0606/97-15-43

RENAULT 19, 1991 r., 1700 cm, benz.: wszystkie części z demontażu. Byszczyna, tel. 0609/58-50-70, 077/413-51-83

RENAULT 19, 1991 r., 1400 cm, benz.: drzwi kpl., lusterka, nagrzewnica, szyby, fotele, rozrusznik i inne części z demontażu. Wrocław, tel. 0508/61-36-56

RENAULT 19, 1991 r., 1700 cm, benz.: wszystkie części z demontażu. Wrocław, tel. 0691/25-07-48

RENAULT 19, 1991 r., 1700 cm: zawieszanie przednie i tylne, larcze ham., kolumny McPhersona, inne z demontażu. Wrocław, tel. 0669/47-04-00

**o FOTO RENAULT 19 HATCHBACK, CHAMADE, 1991/96 r., 3-1,5-drzwiowy, 1,4, 1,7, 1,8, 1,9 d: silnik, skrzynia biegów, osprzęt silnika, zawieszanie tylne i przednie, chłodnica, drzwi, maska, klapy, zderzaki, błotniki, szyby, lampy, konsola, elem. wnętrza, tapicerka, siedzenia, elementy nadwozia i inne z demontażu. Oleśnica, tel. 0607/65-86-42 www.auto-mix.autogielda.pl K7709918**

RENAULT 19, 1992 r., 1700 cm, benz.: wszystkie części z demontażu. Chojnów, powiat legnicki, tel. 0880/33-08-93

RENAULT 19 CHAMADE, 1992 r., 1400 cm, benz. silnik, maska silnika, szyby, drzwi, lampy tylne, reflektory, inne. Lubin, tel. 0660/44-37-62

RENAULT 19, 1992 r., 1700 cm, benz.: wszystkie części z demontażu. Wrocław, tel. 0500/25-40-60

RENAULT 19, 1993 r.: zderzaki tylne, drzwi, zaciski ham., lampy tylne. Kamienica, tel. 0511/71-50-90, 077/431-78-85

RENAULT 19, 1993 r.: drzwi, klapy tylna z szybą, alternator, lusterka, przelączniki, kpl. fotele, serwo, chłodnica, kolumna kierownicy, lampy tylne, lampa półka, uszczelki, elem. plastikowe, inne. Kłodzko, tel. 0501/33-92-70

RENAULT 19, 1993 r.: różne części mech i blacharskie. Wrocław, tel. 0502/96-40-93

RENAULT 19, 1993/94 r., 1400 cm, 1700, 1800 cm: części z demontażu. Wrocław, tel. 0604/63-62-41, 0514/26-62-41

RENAULT 19, 1994 r., 1900 cm, diesel: wszystkie części z demontażu. Głogów, tel. 0888/88-20-99, 076/831-17-63

RENAULT 19, 1994 r.: szyberdach. Opole, tel. 077/464-33-52, 0503/50-17-42

**o FOTO RENAULT 19 hatchback, 1995 r., 126 tys. km, 1900 cm, diesel: wszystkie części z demontażu, silnik diesel 1,9, szyby, drzwi - 50 zł, belka tylna - 180 zł, skrzynia biegów, zderzaki, fotele, pompa paliwa, wentylator, alternator, ilumiki, sanki, półosie, kola, chłodnica, lampy, głowica, błotniki, maska, rozrusznik, Środa Śląska, tel. 0695/86-81-49 1187/917EL**

RENAULT 19, 1995 r., 1700 cm: silnik z osprzętem. Gosyń, tel. 0605/72-56-22

RENAULT 19 CHAMADE, 1995 r., 180 tys. km, 1700 cm, benz., niebieski, silnik, zderzak błotniki, szyba przednia, drzwi, lampy, grill, inne części z demontażu. Wojciechów, powiat zlotoryjski, tel. 0665/72-63-46

RENAULT 19, 1995 r., 115 tys. km, 1400 cm: skrzynia bieg (5), drzwi, prawe, wzmocnienie przednie. Wrocław, tel. 0792/87-11-88

RENAULT 19, CLIO: silniki, skrzynie biegów, drzwi, maski, szyby, lampy, osprzęt silników, komputery, rozruszniki, alternatory, amortyzatory, sprężyny, wahacze, ukł. hamulc., chłodnice, kola, opony, fotele i inne, mości wysyła. Walbrzych, tel. 0748/48-49-58, 0600/23-70-25 www.darwod.autogielda.pl K7719428

RENAULT 19, CLIO, LAGUNA, MEGANE, 1200 cm, 1400 cm, 1800 cm, wtrysk, 1400 cm, benz., 16V: wszystkie części z rozbiórki, silniki, skrzynie bieg, elem. blacharski, elem. zawieszania i inne. Opole, tel. 0504/23-33-92

RENAULT 19, CLIO, SAFRANE, 1991/95 r., 1400 cm, 1700 cm, 2000 cm: silnik, skrzynia bieg, półosie, maska silnika, lampy, osprzęt silnika, rozrusznik, alternator, chłodnica, szyby, amortyzatory i inne, mości wysyła. Sławnikowice, powiat zgorzelecki, tel. 0516/35-26-64

RENAULT 19, LAGUNA I, SAFRANE, SCENIC: silniki 1,7, 1,8, 2,0, 1,6 16V, 2,2 diesel, wszystkie części blacharskie i mechaniczne, skrzynia biegów, elem. zawieszania, zderzaki, maska, błotniki, drzwi, lampy, lusterka, szyby, chłodnice, wentylatory, airbagi i inne. Opole, tel. 0607/33-03-16 K77608618

RENAULT 19, LAGUNA, MEGANE: przekł. kierownicy ze wspomaganiem. Wrocław, tel. 071/372-98-98

RENAULT 19, LAGUNA, TWINGO: wszystkie części z rozbiórki - od 10 zł. Opole, tel. 0790/35-34-17, 0604/49-87-64

RENAULT 19, RAPID: automat skrzynia bieg. Zagrodno, powiat zlotoryjski, tel. 0601/07-36-48

RENAULT 21 TXI, 1986/94 r.: różne części z demontażu. Kłodzko, tel. 0606/67-50-93

RENAULT 21, 1991 r., 1800 cm, benz.: różne części z demontażu. Opole, tel. 077/464-33-52, 0503/50-17-42

RENAULT 21 NEVADA, 1992 r., 1,8, 2,2: różne części mech. i blacharskie, silniki, skrzynie bieg, zawieszania. Sulechów, powiat zielonogórski, tel. 0609/56-63-39

RENAULT 21 NEVADA, 1993 r., 1800 cm: silnik, skrzynia bieg, drzwi, szyby, zawieszania, części mechaniczne i blach., elem. plastik. Kozuchów, powiat nowosolski, tel. 0885/59-08-24

RENAULT 25: wszystkie części mech. i blacharskie. Legnica, tel. 0889/54-38-12

RENAULT 25, 1989 r., 2500 cm, V6: drzwi, szyby, lampy, pokrywy, różne części mech. i blacharskie, klimat., Sulechów, powiat zielonogórski, tel. 0609/56-63-39, 0692/47-46-79

RENAULT 25: błotnik przedni prawy, nowy. Oborniki Śląskie, tel. 071/310-15-80, 0888/35-05-55

RENAULT 25: skrzynia bieg, zawieszania, klapy, lampy. Trzebnica, tel. 071/312-54-64

RENAULT 25, 1990 r., 1400 cm, benz.: wszystkie części z demontażu. Chojnów, powiat legnicki, tel. 0680/33-08-93

RENAULT 25, 1990 r.: wszystkie części z demontażu Jelenia Góra, tel. 0504/89-93-03, 0698/70-72-99

RENAULT 25, 19, 21, CLIO: różne części z demontażu. Bolesławiec, tel. 0692/05-41-43

RENAULT 25, 11: wszystkie części z demontażu. Ząbkowice Śląskie, tel. 0663/20-39-20

RENAULT CLIO: lampy tylne. tel. 0722/30-32-10

RENAULT CLIO: wszystkie części z demontażu. Jelenia Góra, tel. 0604/89-93-03, 0698/70-72-99

RENAULT CLIO: wszystkie części Jelenia Góra, tel. 0605/14-58-94, 0604/35-22-07

## RENAULT SCENIC 1996-2008 R. części nowe

Dreźnieńsko, tel. 0-695 722 791, 095/762-21-91 i używane

RENAULT CLIO, uszkodzony - 40 zł. Kłodzko, tel. 074/867-58-21

RENAULT CLIO: wszystkie części mech i blacharskie. Legnica, tel. 0889/54-38-12

RENAULT CLIO, 1200 cm: silnik, skrzynia bieg - 600 zł. Milicz, tel. 0606/97-15-43

RENAULT CLIO: lampy, zderzaki, maski, elem. karoserii, silnik, skrzynia bieg i inne. Oleśnica, tel. 071/315-42-43

RENAULT CLIO: silniki, skrzynie bieg, maski, zderzaki. Radwanice, powiat wrocławski, tel. 071/311-74-34, 0608/41-76-04

RENAULT CLIO: silnik kpl. o poj. 1,9 diesel z osprzętem. Wrocław, tel. 0507/87-37-80

RENAULT CLIO: lampy, reflektory, zderzaki, błotniki, zawieszanie przednie. Wrocław, tel. 0667/20-60-47

RENAULT CLIO: różne części. Zlotoryja, tel. 0694/60-38-38

RENAULT CLIO, 1990/97 r., 1400 cm, benz.: różne części z demontażu. Jelenia Góra, tel. 0721/72-16-66

RENAULT CLIO I, II, 1990/99 r.: silniki 1,1, 1,2, 1,4, skrzynia bieg, maska, lampy, błotniki, chłodnica, drzwi, fotele, osprzęt silnika, zawieszanie przednie i tylne, felgi, elektronika, czwartki nadwozia, inne części, od 10 zł. Strzegom, powiat świdnicki, tel. 0505/87-94-14, 0517/36-50-45

RENAULT CLIO I, II, 1990/99 r.: silniki 1,1, 1,2, 1,4, skrzynia bieg, maska, lampy, błotniki, chłodnica, drzwi, fotele, osprzęt silnika, zawieszanie przednie i tylne, felgi, elektronika, czwartki nadwozia, inne części, od 10 zł. Strzegom, powiat świdnicki, tel. 0508/76-63-25, 0508/95-87-37

RENAULT CLIO, 1992 r., 1200 cm, 3-5-drzwiowy: różne części mech i blacharskie. Sulechów, powiat zielonogórski, tel. 0692/47-46-79

**o FOTO RENAULT CLIO, 1992/97 r., 1200 cm, benzyna, 3- i 5-drzwiowy: silnik, skrzynia biegów, osprzęt silnika, zawieszanie tylne i przednie, chłodnica, drzwi, maska, klapy, zderzaki, błotniki, szyby, lampy, konsola, elem. wnętrza, tapicerka, siedzenia, czwartki nadwozia, ukł. kierownicy, felgi i inne. Oleśnica, tel. 0607/65-86-42 www.auto-mix.autogielda.pl K7710018**

RENAULT CLIO, 1992/97 r., 1900 cm, diesel, 3 i 5-drzwiowy: silniki, skrzynie bieg, pompy wtrysk, rozruszniki, alternatory, amortyzatory, sprężyna, lampy, maski, drzwi, klapy tylne, zderzaki i inne części z demontażu, mości wysyła. Nysa, tel. 0697/64-14-14, 0691/05-10-36

RENAULT CLIO, 1993 r., 1200 cm, benz.: wszystkie części z demontażu. Chojnów, powiat legnicki, tel. 0880/33-08-93

RENAULT CLIO, 1993 r., 1200 cm, 1900 cm, diesel: części z demontażu. Wrocław, tel. 0604/63-62-41, 0514/26-62-41

RENAULT CLIO BACCARA, 1995 r., 1400 cm, Energy, maska, zderzaki z halogenami, reflektory, błotniki, chłodnice wody i klimatyzacji, drzwi, szyby, lusterka, wzmocnienie przednie, skórzane fotele i tapicerka, klapy i lampy tylne, silnik kpl. w b. dobrym stanie (gwarancja), osprzęt silnika, alternator skrzynia bieg., sprężko, półosie, pompa paliwa i inne. Wrocław, tel. 0880/51-76-66

RENAULT CLIO, 1995 r., 100 tys. km, 1400 cm: silnik, automat skrzynia bieg (AD4), klimat., inne. Zagrodno, powiat zlotoryjski, tel. 0601/07-36-48

RENAULT CLIO, 1996 r., benz.: wszystkie części z demontażu. Opole, tel. 0604/96-37-02

RENAULT CLIO II, 1996/97 r., 108 tys. km, 1200 cm, benz.: drzwi, klapy tylna z dod. światłem stop, zderzak tylny, lampy, silnik na części, skrzynia bieg (5), belka tylna, kola 13", elem. wnętrza i inne. Wrocław, tel. 0792/87-11-88

RENAULT CLIO, 1997 r., 1900 cm, diesel: silnik, osprzęt silnika, skrzynia biegów. Brzeg, tel. 0600/73-25-17

RENAULT CLIO II, 1997 r., 1200 cm, benz.: wszystkie części z demontażu. Bolesławiec, tel. 0889/91-75-52

RENAULT CLIO II, 1998 r., 1200 cm, benz.: wszystkie części z demontażu. Bolesławiec, tel. 0889/91-75-52

**o RENAULT CLIO, 1998/01 r., 1200 cm: skrzynia biegów, zderzak tylny, reflektor prawy, czwartki, pas przedni, chłodnice, klimatyzacja, drzwi, klapy i lampy tylne, belka tylna, wahacze, zwrotnice, półosie, sprężko, kolumny McPhersona, przekładnia kier., alternator, rozrusznik, kolektory i inne, mości wysyła lub dowozu części - 120 km. Świdnica, tel. 0600/28-37-55, 0660/31-40-31 www.auto-czesci.autogielda.pl K9719798**

RENAULT CLIO, 1998/01 r., 1,2, 1,4, 1,9 d: czwartki nadwozia, błotniki, progi, dachy, drzwi, klapy tylna, szyby, silnik, skrzynia bieg., chłodnica, zawieszania, fotele, komputer, kola, lampy, lusterka, elem. plastik., inne części, od 10 zł, mości wysyła. Kościan, tel. 0787/34-33-36

RENAULT CLIO, 1999/04 r., 1,2 E, 1,4 E, 1,5 dCi i 1,9 d: elementy mechaniczne, elementy blacharskie, elementy zawieszania, czwartki nadwozia, silniki, elementy tapicarki, lampy, drzwi, maski, błotniki i inne (możliwość wysyła). Wrocław, tel. 0880/88-08-84, 0888/33-32-22

RENAULT KANGOO, 2000 r., 1900 cm, dTi: silnik, bez osprzętu i głowicy, sprężko z dooskiem, elem. plast. Trzebnica, tel. 0502/42-49-92

RENAULT KANGOO, 2005 r., 1500 cm, dCi: wszystkie części z demontażu, elem. blacharski, części mechaniczne, silniki, skrzynie bieg, szyby, elem. wnętrza, zderzaki, zawieszania i inne. Wrocław, tel. 0605/62-00-14

RENAULT KANGOO, LAGUNA I, II: silniki (1400 cm, benz., 1500 cm, DCI), skrzynia bieg, zawieszanie przednie i tylne, lampy, lusterka, dach, elem. karoserii, airbag i inne. Tel. 0603/63-17-70

RENAULT KANGOO, MEGANE, SCENIC: maska, błotniki, zderzaki, reflektory, kierunkowskazy, atrapa, wzmocnienie czołowe. Wrocław, tel. 0601/59-21-76

**o RENAULT LAGUNA I, II, Megane I, II, Clío I, II, Scenic I, II, Thalia, Modus, Trafic, Master, Kangoo, Espace II, III, IV: lusterka i zewnętrzne. Prusice, tel. 0600/92-13-58 101518708**

RENAULT LAGUNA: wszystkie części z demontażu. Ciepłowody, powiat ząbkowski, tel. 0500/22-93-43

RENAULT LAGUNA, 2000 cm, 16V, silnik, osprzęt silnika - 1.200 zł. Milicz, tel. 0606/97-15-43

RENAULT LAGUNA: zderzak przedni. Oborniki Śląskie, tel. 071/310-15-80, 0888/35-05-55

RENAULT LAGUNA: wszystkie części z demontażu. Oleśnica, tel. 0500/18-04-73

RENAULT LAGUNA, 1800 cm: silnik. Trzebnica, tel. 0888/47-55-31

RENAULT LAGUNA: reflektory, halogeny, zderzaki, spoiler, blenda, klapy tylna, zaciski ham. tylny. Wrocław, tel. 0691/89-54-87

RENAULT LAGUNA: maska, błotniki, wzmocnienie czołowe, arap, reflektory, kierunkowskazy, zderzaki i inne części. Wrocław, tel. 0603/66-97-27

RENAULT LAGUNA II: różne części mech. i blacharskie. Wrocław, tel. 0609/02-67-37

**o FOTO RENAULT LAGUNA, 1993/01 r., benzyna: silniki 1,6 16V, 1,8, skrzynia biegów, osprzęt silnika, zawieszanie, chłodnica, drzwi, maska, klapy, zderzaki, błotniki, szyby, lampy, konsola, elem. wnętrza, tapicerka, siedzenia, elementy nadwozia, ukł. kierownicy, felgi i inne z demontażu. Oleśnica, tel. 0607/65-86-42 www.auto-mix.autogielda.pl K7710128**

RENAULT LAGUNA, 1993/98 r.: wszystkie części z demontażu. Grodków, tel. 0510/16-76-21, 077/415-81-59

**o RENAULT LAGUNA KOMBI, HATCHBACK, 1994/00 r., amortyzatory, drzwi, klapy tylna, kolumna kier., komputer, lampy tylne, pompa wodna, rozrusznik, szyby, zawieszanie, zderzaki, silniki 2,0 8V (aluminowa misa), 3,0 24V stan bardzo dobry, osprzęt silnika, skrzynia bieg, 300 zł nadwozia manualna. Jawor, tel. 0693/73-64-64 1187N9WYK**

**o RENAULT LAGUNA, 1994/00 r., amortyzatory, drzwi, kierunkowskazy, kolumny McPhersona, kolumna kier., komputer, maska, pompa wodna, rozrusznik, różne części mech i blach., skrzynia bieg, szyby, ukł. wydech, wahacze, wzmocnienie czołowe, zawieszanie, zderzaki, silniki 1,8, 2,0. Wrocław, tel. 091/73-84-18 1187RX74L**

RENAULT ESPACE, nowy model zderzak. Radwanice, powiat wrocławski, tel. 071/311-74-34, 0608/41-76-04

RENAULT ESPACE, 1990 r., 2200 cm, benz.: różne części z demontażu. Opole, tel. 077/464-33-52, 0503/50-17-42

RENAULT ESPACE II, 1991/96 r.: wszystkie części z demontażu. Jelenia Góra, tel. 0600/81-86-08

RENAULT ESPACE II, 1991/96 r.: fotele, III i III rzęd-230 zł, klamki wewnętrzne - 50 zł, przelącznik światła - 60 zł, maska silnika - 180 zł - 230 zł. Oleśnica, tel. 071/09-49-54

RENAULT ESPACE II, 1991/96 r., 2000 cm, 2,2, 2,8, benz.: silniki na części, zawieszania, drzwi, alternatory, rozruszniki, kola, szyby, lampy, czwartki nadwozia, haki, maski, fotele przednie, szyberdach, piasty i inne. Polanica Zdrój, powiat kłodzki, tel. 0887/06-35-31, 0887/10-47-01

RENAULT ESPACE, 1993 r.: pompa wtrysk Bosch - 300 zł. Jawor, tel. 0607/88-02-77

RENAULT ESPACE, 1993/95 r., 2200 cm: silnik, rozrusznik, alternator, aparat zapłonowy, pompa paliwa, kolektor i inne. Olawa, tel. 0792/88-43-58, 071/303-23-59

RENAULT ESPACE, 1997/02 r.: silniki 2,0, 2,2 TDI, 2,2 dCi, 3,0 V6 8V, 3,0 V6 24V, 1,9 DTI, skrzynie bieg, zawieszania, osprzęt silników, zestawy do przeróbki wersji angielskiej, dmuchawy, klimatronic, lampy, elem. blacharki, czwartki nadwozia, dachy, klapy, drzwi, tapicerka, felgi, osł. tylna, ABS, zwrotnice, chłodnica i inne, wysyła. Śmigiel, powiat kościański, tel. 0601/54-76-01

**o RENAULT ESPACE III, 1997/03 r., 2200 cm, turbo D, silnik 2,2 turbodiesel, skrzynia biegów, wszystkie elem. blacharskie i mechaniczne, elem. zawieszania, zderzaki, maska, błotniki, drzwi, lampy, lusterka, szyby, chłodnice, wentylatory, iid. Opole, tel. 0507/33-03-16 K77608678**

RENAULT ESPACE III, IV, 1997/06 r.: silniki, skrzynia bieg, zawieszania, osprzęt silników, zestawy do przeróbki wersji angielskiej, dmuchawy, klimatronic, lampy, elem. blacharki, czwartki nadwozia, dachy, klapy, drzwi, tapicerka, felgi, osł. tylna, ABS, zwrotnice, chłodnica, przelącznik światła i inne, wysyła. Śmigiel, powiat kościański, tel. 0601/54-76-01

RENAULT ESPACE, 1999 r., 2200 cm, TDI: silnik, skrzynia bieg., osprzęt silnika - 3.500 zł. Milicz, tel. 0606/97-15-43

RENAULT ESPACE, 1999/01 r., 1,6 E, 1,8 E, 1,9 dCi i 2,2 dCi: elementy mechaniczne, elementy blacharskie, elementy zawieszania, czwartki nadwozia, silniki, elementy tapicarki, lampy, drzwi, maski, błotniki i inne (możliwość wysyła). Wrocław, tel. 0880/88-08-84, 0888/33-32-22

RENAULT ESPACE, 2002/08 r.: silniki 2,0, 2,2 dCi, 3,0 V6, 3,0 dCi, skrzynia bieg, zawieszania, osprzęt silników, zestawy do przeróbki wersji angielskiej, dmuchawy, klimatronic, lampy, elem. blacharki, czwartki nadwozia, silniki, elementy tapicarki, lampy, drzwi, maski, błotniki i inne (możliwość wysyła). Wrocław, tel. 0880/88-08-84, 0888/33-32-22

RENAULT ESPACE, 2004 r., 2200 cm, dCi: konsola, airbagi, kurtyny, sprężarka klimat., zawieszania, mechanizm wycieraczek, przelączniki pod kierownicę, lusterka, pompa wosm kierownicy, kolumny McPhersona, ramiona wycieraczek, airbagi fotele, Kor-fantów, powiat nyski, tel. 0694/89-83-40

RENAULT KANGOO: błotniki



RENAULT MASTER, TRAFIC i inne modele wiryściawce, nowe i używane po profesjonalnej regeneracji, pompy wysokiego ciśnienia, regulatory ciśnienia, pompy wspomagania, komputery, zawory, turbosprężarki, przekładnie świąc zarowych, pompy ABS i inne. Radwiniec, powiat wrocławski, tel. 0695/90-59-95

RENAULT MEGANE COUPE, silniki, skrzynie biegów, drzwi, maski, szyby, lampy, osprzęt silników, komputery, rozruszniki, alternatory, amortyzatory, sprężyny, wahacze, ukł hamulcowy, chłodnica, kola, opony, fotele i inne. Walbrzych, tel. 0600/23-70-25, 074/846-49-57 www.darwodautogielda.pl K7719638

RENAULT MEGANE: zderzak tylny. Oborniki Śląskie, tel. 071/310-15-80, 0888/33-05-55

RENAULT MEGANE: reflektor, zderzak, maski, klapa, silnik, skrzynia bieg., zawieszania i inne. Oleśnica, tel. 071/315-40-51

RENAULT MEGANE: silnik (1.9 TD), zderzak, klapa bagażnika Radwiniec, powiat wrocławski, tel. 071/311-74-34, 0608/41-76-04

RENAULT MEGANE II: różne części mech i blacharskie. Wrocław, tel. 0609/02-67-37

RENAULT RAPID, 1991 r.: wszystkie części z demontażu. Jelenia Góra, tel. 0604/89-93-03, 0698/70-72-99

RENAULT SAFRANE, 1994 r.: wszystkie części z demontażu. Jelenia Góra, tel. 0604/89-93-03, 0698/70-72-99

RENAULT SAFRANE, 1994 r.: 2000 cm, benzyna: silnik, skrzynia biegów, osprzęt silnika, zawieszanie, chłodnica, drzwi, maski, klapy, zderzaki, błotniki, szyby, lampy, konsola, elem wnętrza, tapicerka, siedzenia, elementy nadwozia, ukł kierowniczy, felgi i inne z demontażu. Oleśnica, tel. 0607/65-86-42 www.auto-mix autogielda.pl K7710048

RENAULT SAFRANE, 1995 r.: 2000 cm, diesel: silnik w całości lub na części. Bielany Wrocławskie, tel. 0603/98-72-58

RENAULT SCENIC, drzwi prawe tylne. Dzierżonów, tel. 0512/02-85-31

RENAULT SCENIC, 1997/99 r.: 1600 cm: czwórki nadwozia, błotniki, prog, dachy, drzwi, klapy tylna, szyby, silnik, skrzynia bieg., chłodnica, zawieszania, fotele, komputer, kolumna, lampa, elem plast., inne części, od 10 zł, moźl wysyłki. Koszów, tel. 078/734-33-36

RENAULT SCENIC, 1998 r.: zawieszanie przednie i tylne, reflektor lewy, drzwi przednie, zb palwa, chłodnica wody i klimat. lampy tylne, błotnik lewy przedni, airbag, kierownica, alternator, kanapa, relingi dach, pompa ABS i klimat., rozrusznik i inne. Opole, tel. 0880/18-08-92

RENAULT SCENIC, 1998 r.: 1900 cm, dT: drzwi, szyby, dach z sztyberdachami, błotniki, fotele, czwórki nadwozia, zb palwa, belka tylna, ukł wydechowy, pasy, zawieszanie, alternator, Trzebnica, tel. 0502/86-06-57

RENAULT SCENIC, 1998 r.: 1600 cm, benz.: wszystkie części z demontażu, elem blacharki, części mechaniczne, silniki, skrzynie bieg., szyby, elem wnętrza, zderzaki, zawieszania i inne. Wrocław, tel. 0605/62-00-14

RENAULT SCENIC, 1998/00 r.: drzwi lewej strony, 2 szt., kpl. Krotoszyn, tel. 0604/86-90-35

RENAULT SCENIC, 1999 r.: 1900 cm, diesel, turbo D: silnik, osprzęt silnika, skrzynia bieg., półosie, zawieszanie, przekładnia kier., wentylator chłodnicy, drzwi, felgi, komputer, licznik, prog lewy ze słupkiem tylna, części nadwozia. Brzeg, tel. 0600/73-25-17

RENAULT SCENIC, 1999/01 r.: 1.4, 1.6, 1.8, 1.9, 1.9 dTi i 2.0 E: elementy mechaniczne, elementy blacharki, elementy zawieszania, czwórki nadwozia, silniki, elementy tapicerki, lampy, drzwi, maski, błotniki i inne (możliwość wysyłki). Wrocław, tel. 0880/88-08-84, 0888/33-32-22

RENAULT SCENIC, 2000 r.: klapy tylna. Wołów, tel. 0692/40-61-93

RENAULT SCENIC, 2001 r.: drzwi, błotniki, lampy tylne, airbagi, zegary, inne części. Korfantów, powiat nyski, tel. 0694/89-83-40

RENAULT SCENIC II, 2003 r.: drzwi lewe przednie. Bolesławiec, tel. 0660/45-47-43

RENAULT SCENIC, 2003/06 r.: 1.4, 1.5, 1.6, 1.6 E i 1.9 dCi: elementy mechaniczne, elementy blacharki, elementy zawieszania, czwórki nadwozia, silniki, elementy tapicerki, lampy, drzwi, maski, błotniki i inne (możliwość wysyłki). Wrocław, tel. 0880/88-08-84, 0888/33-32-22

RENAULT SCENIC, 2005 r.: wszystkie części. Wołów, tel. 0692/40-61-93

RENAULT THALIA, 1999 r.: benz.: wszystkie części z demontażu. Opole, tel. 0604/96-37-02

RENAULT THALIA, 1999/05 r.: 1.2 E, 1.4 E, 1.5 dCi i 1.9 dCi: elementy mechaniczne, elementy blacharki, elementy zawieszania, czwórki nadwozia, silniki, elementy tapicerki, lampy, drzwi, maski, błotniki i inne (możliwość wysyłki). Wrocław, tel. 0880/88-08-84, 0888/33-32-22

RENAULT TRAFIC: silniki, skrzynie biegów, drzwi, maski, szyby, lampy, osprzęt silników, komputery, rozruszniki, alternatory, amortyzatory, sprężyny, wahacze, ukł hamulcowy, chłodnica, kola, opony, fotele i inne. Walbrzych, tel. 0600/23-70-25, 074/846-49-57 www.darwodautogielda.pl K7719788

RENAULT TRAFIC, 2100 cm, diesel, skrzynia bieg., 5), fotele, mne Borek Wlkp., powiat gostyński, tel. 078/161-37-42

RENAULT TRAFIC, 1700 cm, kat. elem silnika - 300 zł. Lesna, tel. 075/721-16-32, 0887/71-87-28

RENAULT TRAFIC: różne części mech i blacharskie. Wrocław, tel. 0609/83-67-37

RENAULT TRAFIC, 1986/96 r.: 2100 cm, 2500, diesel: silniki, części silników, skrzynie biegów, półosie, piasty, zawieszania, resory, drzwi, maski, lampy, chłodnica, zderzaki i inne. Walbrzych, tel. 0604/62-70-89

RENAULT TRAFIC, 1988 r.: 1700 cm: różne części z demontażu. Wrocław, tel. 0880/21-52-15

RENAULT TRAFIC, 1988 r.: 1700 cm: silnik, skrzynia bieg., półosie, silniczek wywierzaczek, licznik, inne części osprzętu. Wrocław, tel. 0698/47-04-00

RENAULT TRAFIC, 1991 r.: 1700 cm, benz.: różne części z demontażu. Nowa Sól, tel. 0792/69-28-71, 0509/04-62-53

RENAULT TRAFIC, 1991/98 r.: benz.: diesel: silniki na gwarancji, głowice, skrzynie biegów, podnośniki szyb, zawiasy, szyby, maglownice, chłodnica, obłochowanie, osłwienienie, mechaniczne, zawieszania, felgi, opony, drzwi i inne, moźl wysyłki w 24 h. Kłodzko, tel. 0601/62-21-92

RENAULT TRAFIC, 1997 r.: diesel: silniki, skrzynia bieg., elem silników, do poj. 2.1 D, 2.5 D Żagań, tel. 0512/60-86-79

RENAULT TRAFIC, 1993 r.: silniki, skrzynia bieg., elem silników i skrzyni, do poj. 2.1 D, 2.5 D. Bielany Wrocławskie, tel. 0512/60-66-79

RENAULT TRAFIC, 2004 r.: 1900 cm, dCi: silnik, osprzęt silnika, skrzynia bieg., zawieszania, przekładnia kier., konsola, airbagi, tapicerki, fotele (1-, 2-, 3-os.), szyby, maska silnika, błotniki, drzwi, felgi i inne. Brzeg, tel. 0600/73-25-17

RENAULT TRAFIC, 2004/06 r.: dCi, 1.900 i 2.500 cm: elementy mechaniczne, elementy blacharki, elementy zawieszania, czwórki nadwozia, silniki, elementy tapicerki, lampy, drzwi, maski, błotniki i inne (możliwość wysyłki). Wrocław, tel. 0880/88-08-84, 0888/33-32-22

RENAULT TRAFIC, 2005 r.: wszystkie części. Wołów, tel. 0692/40-61-93

RENAULT TWINGO I: zderzak tylny - 50 zł. Kłodzko, tel. 0603/27-49-46, 0691/59-69-84

RENAULT TWINGO: błotnik przedni, prawy - 50 zł. Kłodzko, tel. 0604/47-58-34

RENAULT TWINGO: chłodnica, maska silnika, błotniki przednie, zderzak przedni, reflektory, pas przedni i inne. Wrocław, tel. 0880/88-08-84, 0888/33-32-22

RENAULT TWINGO, 1993 r.: różne części z demontażu. Jelenia Góra, tel. 0721/72-16-66

RENAULT TWINGO, 1993/06 r.: nowe, używane, amortyzatory, blok silnika, chłodnica, drzwi, elem elektryczne, grill, głowica, kierunkowskazy, klapy tylna, kolumny McPhersona, kolumna kier., komputer, lampy tylne, lusterka, maska, pompa oleju, pompa wody, pompa wtrysku. Strzegom, powiat średzki, tel. 0501/54-34-59, 0514/43-48-33 1187WVAC

RENAULT TWINGO, 1993/98 r.: 1100 cm, benz.: wszystkie części, silniki, skrzynie biegów, zawieszania, blacharka, inne części. Wojcieszów, powiat zlotowski, tel. 075/751-22-05, 0605/62-70-21

RENAULT TWINGO, 1994 r.: 1600 cm, benz.: różne części z demontażu. Chojnów, powiat legnicki, tel. 0692/18-12-97

**www.Rencars.com.pl**

**RENAULT** części nowe i używane do wszystkich modeli od '88 r. DOWÓZ DO KLIENTA

Wschowa, tel. 0-502 578 582 tel./fax 065/540-23-61 e-mail: bluro@rencars.com.pl

RENAULT TWINGO, 1994 r.: 1200 cm: silnik, skrzynia bieg., różne części mech i blacharskie, elem wnętrza, zawieszania. Sulechów, powiat zielonogórski, tel. 0692/47-46-79, 0609/56-63-39

RENAULT TWINGO, 1994/95 r.: 1200 cm: części z demontażu. Wrocław, tel. 0604/63-62-41, 0514/26-62-41

RENAULT TWINGO, 1997/03 r.: 1.2, 1.2 16V, airbagi, silnik, skrzynia bieg., półosie, zawieszania, przekładnia kier., maska, reflektory, błotniki, zderzak, szyba, drzwi, chłodnica, wentylator, osprzęt silnika, konsola, fotele, dach, czwórki nadwozia, lusterka, tapicerka i inne. Brzeg, tel. 0600/73-25-17

RENAULT TWINGO, 1998 r.: wszystkie części z demontażu. Głogów, tel. 0888/88-20-99, 076/831-17-63

RENAULT TWINGO hatchback, 1998 r.: 65 tys km, 1300 cm, bordowy: silnik, skrzynia bieg., drzwi, błotniki, zderzaki, lampy, chłodnica, zawieszania, czwórki nadwozia, dachy i inne. Jawor, tel. 0669/55-35-00

RENAULT TWINGO, MEGANE, LAGUNA, Clio, TRAFIC, MASTER, 19: silniki 1.2, 1.2 16V, 1.4, 1.4 16V, 1.6, 1.6 16V, 1.8, 1.8 16V, 2.0, 2.0 16V, 1.5 dCi, 1.9 D, 1.9 DT, 1.9 DCi, 2.1 D, 2.2 DCi, 2.8 DCi, osprzęt silników, skrzynie bieg., części karoseryjne. Ratowice, tel. 071/318-93-45, 0606/43-54-85 W01164166

RENAULT VEL SATIS, 2003 r.: 3000 cm, dCi: lampy, klapy tylna, kolumny McPhersona, zegary, airbagi fotele, zderzak tylny, drzwi, sprężarka klimat., mechanizm wywierzaczek, ramiona wywierzaczek. Korfantów, powiat nyski, tel. 0694/89-83-40

RENAULT VEL SATIS, 2002/06 r.: dCi, 1.900, 2.000 i 3.000 cm: elementy mechaniczne, elementy blacharki, elementy zawieszania, czwórki nadwozia, silniki, elementy tapicerki, lampy, drzwi, maski, błotniki i inne (możliwość wysyłki). Wrocław, tel. 0880/88-08-84, 0888/33-32-22

RENAULT VEL SATIS, LAGUNA, 2001/05 r.: 1.6 16V, 1.8 16V, 2.0 16V, 1.9 dCi, 2.2 dCi, 3.0 V6, silniki, skrzynie bieg., zawieszania, osprzęt silników, komputery rozdrowadzone, zesłany do przeróbki wersji angielskiej, dmuchawy, klimatyzacja, lampy, elem blacharki, czwórki nadwozia, dachy, ABS, klapy, drzwi, tapicerki, felgi, osłony tylny, wysyłka. Śmigiel, powiat kościański, tel. 0601/54-76-01

ROVER, 1993 r.: 1100 cm: silnik, skrzynia bieg., drzwi, szyby, zawieszania, części mechaniczne i blach., elem. piasty. Kozuchów, powiat nowosolski, tel. 0885/59-08-24

ROVER, 1995 r.: 1400 cm, benz.: silnik. Opole, tel. 077/464-33-52, 0503/50-17-42

ROVER, 1999 r.: 2000 cm, TDI: silnik, skrzynia bieg., osprzęt silnika. Miłicz, tel. 0606/97-15-43

ROVER 100: silnik, skrzynia bieg., zawieszanie, drzwi. Wrocław, tel. 0601/95-16-78

ROVER 100, 200: silnik, inne. Jarocin, tel. 071/83-87-23

ROVER 111, 1990 r.: 1100 cm: różne części. Chojnów, powiat legnicki, tel. 0602/58-63-39, 0608/58-41-30

ROVER 111, 1990/95 r.: różne części z demontażu. Jelenia Góra, tel. 0721/72-16-66

ROVER 111, 1994 r.: 1100 cm, silnik, skrzynia bieg., zawieszania, drzwi, szyby, części mechaniczne i blacharskie. Sulechów, powiat zielonogórski, tel. 0609/56-63-39, 0692/47-46-79

ROVER 200: maska silnika, zderzak, klapy bagażnika, Radwiniec, powiat wrocławski, tel. 071/311-74-34, 0608/41-76-04

ROVER 200: różne części mech i blacharskie. Wołów, tel. 0692/40-61-93

ROVER 200, 1996/97 r.: 1400 cm: części z demontażu. Wrocław, tel. 0604/63-62-41, 0514/26-62-41

ROVER 200, 1999 r.: 1400 cm, benz.: wszystkie części mech i blachar. maska silnika, lampa, błotniki, drzwi, inne części. Chojnów, powiat legnicki, tel. 0604/31-95-85, 0667/49-31-08

ROVER 200, 214, 216, 220, 40, 44, 416, 420, 1995/03 r.: 1.4, 1.6, 2.0 SDI, TDI, SD, Di: drzwi (różne kolory), silniki, skrzynie bieg., zderzaki, maski, błotniki, chłodnica, pasy przednie, klapy tylne, półosie, przeguby, turbiny, pompy, lampy, sprężka, tapicerka, airbagi, zawieszania, lusterka i inne, moźl wysyłki. Wrocław, tel. 0513/91-34-47, 0501/40-76-78

RENAULT TWINGO, 2000 r.: 2000 cm, turbo D: używane: amortyzatory, elem. elektryczne, kolumny McPhersona, komputer, lampy tylne, pompa wodna, pompa wtrysk., reflektory, rozrusznik, różne części mech i blach., skrzynia bieg., sprężko, szyby, ukł. wydech., wahacze, zawieszanie, czwórki nadwozia. Strzelin, tel. 0723/62-71-93, 074/810-11-13 1187WVPM

ROVER 200, 400 hatchback, 1998 r.: 1.4, 1.6: silniki, skrzynie bieg., chłodnica, przekł. kierownicze, piasty, zaciski ham., kolumny McPhersona, amortyzatory, wahacze, sprężyny, ABS, alternator, rozruszniki, pompy paliwa, pompa wosm., wtryskiwacze, kolektory, zbiorniczki, obudowy filtrów komputery, airbagi, licznik, tapicerka, drzwi i wiele innych z demontażu. Wrocław, tel. 0792/25-32-55, 0792/28-67-72

ROVER 200, 400, 600, maska, lusterka, zderzaki, klapy. Wrocław, tel. 0667/20-60-47

ROVER 200, 400, 600, 25, 35, 1995/04 r.: wszystkie części z demontażu, gwarancja rozruchu, do poj. 1.4, 1.6, 2.0 E. TD: Bielany Wrocławskie, tel. 0512/60-66-79

ROVER 214, 1992 r.: 1400 cm: silnik, skrzynia bieg., elem blacharki i inne. Wolsztyn, tel. 0681/73-53-81

ROVER 214, 1994 r.: 1400 cm: wszystkie części z rozbiórki. Wrocław, tel. 0500/25-40-60

ROVER 214, 1994 r.: 1400 cm: części z demontażu. Wrocław, tel. 0604/63-62-41, 0514/26-62-41

ROVER 214, 1996 r.: 1400 cm, 8V: silnik - 1.500 zł, skrzynia bieg. - 800 zł. Bielany Wrocławskie, tel. 0512/60-66-79

RENAULT ROVER 214 hatchback, 1998 r.: 1400 cm, benzyna, zielony, 5-drzwiowy: różne części z demontażu. Oleśnica, tel. 0607/65-86-42 www.auto-mix autogielda.pl K77710378

ROVER 214, 416, 620, 2.0 TDI, 1.6 16V: silniki, silniki, osprzęt silnika, zawieszania, szyby, lampy, czwórki nadwozia, błotniki, alufelgi, drzwi, dachy, stacyjki, zamki, osprzęt i inne części mech. i blachar. Żary, tel. 0607/70-70-38

ROVER 214, 820, 111, 1992/94 r.: wszystkie części z rozbiórki. Ślawnikowice, powiat zgorzelecki, tel. 0516/35-26-66

ROVER 216 CABRIO, 1600 cm, 16V: wszystkie części z demontażu. Borek Wlkp., powiat gostyński, tel. 078/161-37-42

ROVER 216, 1992 r.: diesel: wszystkie części z demontażu. Miłicz, tel. 0603/35-37-74

ROVER 216 GTI, 1994 r.: 1600 cm, 16V: skrzynia bieg., zawieszanie sportowe, przekł. kierowniczy elem blacharki, aparat zapłonowy. Bielany Wrocławskie, tel. 0512/60-66-79

ROVER 220, 1996/00 r.: 2000 cm, turbo D: 5-drzwiowy: silnik, skrzynia biegów, maska, reflektory, błotniki, zderzaki, chłodnica, grill, pas przedni, czwórki nadwozia, drzwi, lusterka, klapy i lampy tylne, turbina, pompa wtrysku, pompa wspomagania kier., półosie, wahacze, ukł hamulcowy, chłodnica, kola, opony, fotele i inne. Walbrzych, tel. 0600/23-70-25, 074/846-49-57 www.darwodautogielda.pl K77719778

SEAT CORDOBA SX, 1997/98 r.: 1600 cm, 101 KM: części z demontażu. Wrocław, tel. 0604/63-62-41, 0514/26-62-41

SEAT CORDOBA, 1998/00 r.: 1400 cm, benz.: 16V: silnik, osprzęt silnika. Kamienna Góra, tel. 0697/97-15-73

SEAT CORDOBA, 1999 r.: lampy tylne, komputer, inne. Jemielno, powiat górowski, tel. 0889/97-73-40

FOTO SEAT CORDOBA SEDAN, 2000 r.: 45 tys km, 1600 cm, benzyna, czerwony, używane, amortyzatory, blok silnika, chłodnica, drzwi, elem elektryczne, grill, głowica, kierunkowskazy, klapy tylna, kolumny McPhersona, kolumna kier., komputer, lampy tylne, lusterka, pompa olejowa, rozrusznik, różnicze części mech i blach. Strzelin, tel. 0723/62-71-93, 074/810-11-13 1187WY93

SEAT CORDOBA, 2000 r.: 1400 cm, MPI: różne części z demontażu. Lipiny, powiat nowosolski, tel. 0500/63-05-03

SEAT CORDOBA, 2004 r.: 1900 cm, TDI: różne części mech i blacharskie. Wrocław, tel. 0601/96-67-37

SEAT CORDOBA, IBIZA, 1993/98 r.: 1.9, 1.4, 1.6, 1.6 szyberdach, lampy tylne, skrzynie biegów, przeplywomierz, lapy, felgi aluminiowe, poduszki powietrzne, wentylatory, części osprzęt silników, wspomaganie, klapy, nagrzewnice. Wrocław, tel. 0602/23-68-66

SEAT CORDOBA, IBIZA, 1994/04 r.: maski, błotniki, wzmacnienia czolowe, reflektory, kierunkowskazy, zderzaki, zaśleпки halogenów, klapy tylne. Wrocław, tel. 0601/59-21-76

SEAT CORDOBA, IBIZA, 1998/00 r.: 1400 cm, benz.: 16V: silnik, osprzęt silnika. Kamienna Góra, tel. 0697/97-15-73

SEAT CORDOBA, IBIZA, 2004 r.: 1400 cm, 16V: poduszka lewa Góra, tel. 0602/31-13-83, 0604/17-07-78

SEAT CORDOBA, IBIZA, LEON, TOLEDO, 1996/05 r.: 1.0, 1.2, 1.4, 1.6, 1.8, 1.9, 2.0, 2.3: silniki i osprzęt, głowice, skrzynie bieg., półosie, klimat, zawieszania, wahacze, pompy ABS, wtryskowe, kolektory, felgi, liczniki i inne, elekt. i mechaniczne. Opole, tel. 0774/57-00-81, 0605/51-45-68, 0601/47-81-68, 0605/51-45-68

SEAT CORDOBA, IBIZA, TOLEDO: silniki 1.4, 1.6, 1.8, 1.9 TD, wszystkie części blacharskie i mechaniczne, skrzynie biegów, elem zawieszania, zderzaki, maska, błotniki, drzwi, lusterka, szyby, chłodnica, wentylatory, airbagi i inne. Opole, tel. 0507/33-03-16 K77608638

SEAT CORDOBA, TOLEDO: silniki, skrzynie biegów, drzwi, maski, szyby, lampy, osprzęt silników, komputery, rozruszniki, alternatory, amortyzatory, sprężyny, wahacze, ukł hamulcowy, chłodnica, kola, opony, fotele i inne. Walbrzych, tel. 0600/23-70-25, 074/846-49-57 www.darwodautogielda.pl K77719618

SEAT CORDOBA, TOLEDO, 1993/94 r.: różne części z demontażu. Trzebnica, tel. 071/387-49-37, 0606/28-75-78, 0668/27-69-89

SEAT IBIZA, 1990 cm, TDI: silnik, skrzynia bieg., osprzęt silnika - 2.900 zł. Miłicz, tel. 0606/97-15-43

SEAT IBIZA: maska silnika, drzwi Radwiniec, powiat wrocławski, tel. 071/311-74-34, 0608/41-76-04

SEAT IBIZA, 1988/93 r.: 0.9, 1.2, 1.5, 1.7: różne części mechaniczne i blacharskie, szyby, reflektory, silnik, mechaniczne, rozrusznik, alternator, sprężko, skrzynia biegów, półosie, felgi, ukł hamulcowy, ukł kierowniczy, stacyjki, klamki, licznik, resor, zbiornik paliwa, zderzak, chłodnica, inne. Legnica, tel. 0791/23-63-18, 0605/65-89-39

SEAT IBIZA, 1988/94 r.: benzyna, czarny, 5-drzwiowy: silnik, skrzynia bieg., osprzęt silnika, zawieszanie, chłodnica, drzwi, maska, klapy, zderzaki, błotniki, szyby, lampy, konsola, elem wnętrza, tapicerka, siedzenia, elem nadwozia (czwórki), ukł kier., felgi, opony i inne z demontażu. Oleśnica, tel. 0607/65-86-42 www.auto-mix autogielda.pl K77709968

SEAT IBIZA, 1989/92 r.: 1.2, 1.5: silniki, skrzynia bieg., zawieszania, części mech Sulechów, powiat zielonogórski, tel. 0609/56-63-39

SEAT IBIZA, 1990 r.: syst. Porsche: do wersji 3-drzwiowej: wszystkie części z demontażu. Ząbkowice Śląskie, tel. 0669/57-44-42

SEAT IBIZA, 1991 r.: różne części, elem blacharki tapicerka, szyby, zb palwa. Opole, tel. 0601/96-67-37

SEAT IBIZA, 1991 r.: 1500 cm, syst. Porsche: 3-drzwiowy: drzwi, błotniki, maski, zderzaki, szyby, lusterka, reflektory, sztyberdach, wzmacnienia zawieszania przednie i tylne, silniki, skrzynie bieg., półosie, osprzęt silników, elementy wyposaż. wnętrza, klapy tylna, fotele i inne, moźl wysyłki. Kamienna Góra, tel. 0697/97-15-73

SEAT IBIZA, 1991 r.: 1700 cm, diesel: różne części mech i blacharskie. Lipiny, powiat nowosolski, tel. 0511/94-45-55

SEAT IBIZA, 1991 r.: 1200 cm: wszystkie części z demontażu. Legiewniki, powiat dzierzoniowski, tel. 0793/66-34-47

SEAT IBIZA, 1992 r.: wszystkie części z demontażu. Rawicz, tel. 0691/74-67-61

SEAT IBIZA, 1992 r.: 1700 cm, diesel: wszystkie części z demontażu, silnik, skrzynia bieg., rozrusznik, alternator, pompa, głowica. Wrocław, tel. 0691/25-07-48

SEAT IBIZA GLX SP, 1992/93 r.: 1.2: silniki, skrzynia bieg., drzwi, szyby, zawieszania, części mech. i blach., elem plast. Kozuchów, powiat nowosolski, tel. 0885/59-08-24

SEAT IBIZA, 1994/02 r.: 1.4, 1.6, 1.9: maska, drzwi, błotniki, zderzaki, grill, szyby, silniki, skrzynia bieg., zawieszania i inne. Wrocław, tel. 0603/16-55-93

SEAT IBIZA, 1994/95 r.: 1300 cm, 1400, 1600 cm: części z demontażu. Wrocław, tel. 0604/63-62-41, 0514/26-62-41

SEAT IBIZA, 1994/96 r.: 1.4 E, 1.9 D, TD: różne części mechaniczne i blacharskie, szyby, reflektory, silnik, blok silnika, wah., ukł. głowica, pompa wtrysku, rozrusznik, alternator, sprężko, skrzynia biegów, półosie, felgi, ukł kierowniczy, ukł hamulcowy, chłodnica, stacyjka, licznik i inne. Legnica, tel. 0791/23-63-18, 0605/65-89-39

SEAT IBIZA, 1994/98 r.: 3-15-drzwiowy: 1.4, 1.6, 1.8, 2.0, 1.9 TD: silniki, chłodnica, błotniki, klapy i lampy tylne, lusterka, fotele, konsola, licznik, przelącznik, stacyjka, wózek, zwrótnice, półosie, pompy, alternator, rozruszniki, turbina, komputery, belki tylnie, przekładnie kier. i inne, możliwość wysyłki lub dowozu części do klienta. Świdnica, tel. 0600/28-37-55, 0660/31-40-31 www.auto-czesci.autogielda.pl K98874138

SEAT IBIZA, 1994/99 r.: wszystkie części z demontażu. Grodzkó, tel. 0510/16-76-21, 0774/15-81-59

SEAT IBIZA, 1995 r.: silniki 1.4, 1.6, 1.9 TD, TDI: skrzynie biegów, maska, błotniki, pas przedni, zderzaki, lampy, klapy tylna, zawieszania przednie i tylne i inne. Polkowice, tel. 0513/31-69-76 1187TWCMK

SEAT IBIZA, 1995 r.: 1800 cm: różne części mech i blacharskie, silnik, skrzynia bieg. Sulechów, powiat zielonogórski, tel. 0692/47-46-79

SEAT IBIZA, 1995 r.: 1400 cm: silnik, skrzynia bieg (5) i inne. Wolsztyn, tel. 0661/73-53-81

SEAT IBIZA, 1995 r.: błotnik przedni, prawy. 4 kóło zimowe 13", bieznik 8 mm, stan bdb. Złoty Stok, powiat ząbkowski, tel. 0604/32-09-15

SEAT IBIZA, 1996 r.: 1900 cm, D, 4-drzwiowy: silnik na części, skrzynia bieg., wszystkie części z demontażu. Jawor, tel. 0512/38-12-00

SEAT IBIZA, 1997 r.: 1000 cm, benz.: wszystkie części z demontażu. Opole, tel. 0604/96-37-02

SEAT IBIZA, 1997 r.: 1400 cm, benz.: wszystkie części z demontażu. Bolesławiec, tel. 0889/91-75-52

SEAT IBIZA, 1998 r.: 1400 cm, benz.: silnik, skrzynia bieg., zawieszanie, błotniki, lampy, maska, klapy, drzwi i inne. Prochowice, powiat legnicki, tel. 0667/63-13-03, 0783/47-33-80

SEAT IBIZA, 2003/04 r.: 1200 cm, 124V: silnik, skrzynia bieg., elem zawieszania i inne. Ząbkowice Śląskie, tel. 0500/63-05-03

SEAT IBIZA, 2005 r.: drzwi, maska silnika, błotniki, zderzaki, lampy, dach, czwórki nadwozia, podnośniki ukł., nadkola, grill, uszczelki gumowe, elem plast., Syców, tel. 0607/30-88-08, 062/785-29-14

SEAT IBIZA, 2005 r.: 1900 cm, TDI: różne części mech i blacharskie. Wrocław, tel. 0601/96-67-37

SEAT IBIZA, 2006 r.: 32 tys km, 1400 cm, 16V: duże części, uszkodzony dach, lampy przednie i tylne. Kłodzko, tel. 0510/83-03-95

SEAT IBIZA, CORDOBA, LEON, Toledo: lusterka zewnętrzne. Prusice, powiat trzebnicki, tel. 0600/92-13-68

SEAT IBIZA, CORDOBA, TOLEDO, 1991/95 r.: 1200 cm, 1400, 1800, 2000: silniki, skrzynia biegów, maska silnika, lampy, osprzęt silnika, rozrusznik, alternator, chłodnica, szyby, amortyzatory i inne, moźl wysyłki. Ślawnikowice, powiat zgorzelecki, tel. 0516/35-26-64

SEAT IBIZA, LEON, 2005 r.: 32 tys km, 1400 cm: silnik, inne. Kłodzko, tel. 0510/83-03-95

SEAT IBIZA, LEON, TOLEDO CORDOBA, 1996/05 r.: 1.0, 1.2, 1.4, 1.6, 1.8, 1.9, 2.0, 2.3: silnik, osprzęt, głowice, skrzynie bieg., zawieszania, wahacze, cewki, reflektory, filtr powietrza, pompy ABS, wtryskowe, lapy, poduszki, wtryskiwacze, sterowniki i inne części elekt. mechaniczne. Opole, tel. 0774/57-00-81, 0601/47-81-68, 0605/51-45-68

SEAT IBIZA, MALAGA, 1991 r.: 1500 cm, syst. Porsche: silnik + skrzynia bieg. - 3900 zł. Trzebnica, tel. 071/387-13-75, 0606/77-92-47

SEAT IBIZA, MARBELLA, 1994 r.: 900 cm: silnik, skrzynia bieg., stan bdb, moźl sprawdzenia. Maniów Wielki, powiat wrocławski, tel. 071/390-76-32, 0668/19-83-75

SEAT IBIZA, TOLEDO: różne części z demontażu. Bolesławiec, tel. 0692/05-41-43

SEAT INCA, 1996/02 r.: 1400 cm, SDI: silniki na gwarancji, osprzęt, obłochowanie, osłwienienie mechaniczne, zawieszania, moźl wysyłki w 24 h. Kłodzko, tel. 0601/62-21-37



ki nadwozia, inne części, od 10 zł. Dzierżonów, tel. 0505/87-94-14, 0517/36-50-45  
SEAT TOLEDO, 1992/98 r., 1.6, 1.8, 2.0, 1.9 TD, 1.9 TDI. skrzynia bieg., turbina, alternator, pompa wtrysku, pompa paliwa, maska, lampy, chłodnica, wentylator, drzwi, klapa tylna; zawieszenie przednie i tylne (czwartki nadwozia, inne części, od 10 zł. Strzegom, powiat świdnicki, tel. 0508/76-63-25, 0508/95-87-37  
SEAT TOLEDO, 1992/98 r., 1.9, 1.8, 2.0: drzwi, maska, przemy, zderzak, grill, belki, wspomaganie, maska, przepływomierz, podnośnik, skrzynia biegów, części i osprzęt silników, felgi aluminiowe, lusterka, filtry, półosie, lampy, pompy, rozruszniki, nadkola, zaciski ham., poduszki pow. Wrocław, tel. 0602/23-68-66  
SEAT TOLEDO, 1993 r., do wersji 4-drzwiowej: drzwi, Opole, tel. 071/464-33-52, 0503/50-17-42  
SEAT TOLEDO, 1993 r., 1800 ccm, benz., wszystkie części z demontażu. Chojnów, powiat legnicki, tel. 0602/58-63-39, 0608/58-41-30  
SEAT TOLEDO, 1994 r., 1400 ccm, turbo D. wszystkie części z demontażu. Grodzisz, powiat zlotoryjski, tel. 0697/24-58-98  
SEAT TOLEDO, 1994 r., 1800 ccm, benzyna: drzwi, błotniki tylne, lampy tylne, elementy blacharski, zawieszanie, konsola, zbiornik paliwa, ABS, chłodnica, szelby, rozrusznik, sprzęgło, półosie, kierownica, elektryka, pompa c. zamka klapy tylna, zderzak tylny, felgi i inne. Jawor, tel. 0512/38-12-00

## AUTO - CZĘŚCI SEAT, VW MERCEDES WROCLAW

0-601 966 737, 0-665 758 214

SEAT TOLEDO, 1994 r., 1900 ccm, TDI: części zawiesz., skrzynia bieg., silnik, drzwi i inne. Wałbrzych, tel. 0697/91-52-21, 0691/59-93-80  
SEAT TOLEDO, 1994 r.: zderzak tylny. Wrocław, tel. 0502/29-43-24  
SEAT TOLEDO, 1996 r., 1800 ccm, benz. elem. blacharski i zawiesz. Wolsztyn, tel. 0661/73-53-81  
SEAT TOLEDO, 1997 r., 1900 ccm, TDI: silnik, skrzynia bieg. (5), maska, drzwi, błotniki, zderzaki, różne części mech. i blacharskie. Chojnów, powiat legnicki, tel. 0604/31-95-85, 0667/49-31-08  
SEAT TOLEDO, 1997 r.: części przodu kpl. Wołów, tel. 0692/40-61-93  
SEAT TOLEDO, 1998 r., 1600 ccm, wtrysk, 100 KM, stary model, kolor srebrny prawie w całości. części z rozbiórki. Wrocław, tel. 071/346-21-61  
SEAT TOLEDO II, 1999/05 r.: różne części mech. i blacharskie, klimat., airbag, zawieszanie, chłodnica, osprzęt silnika i inne. Świdnica, tel. 0694/31-97-98  
SEAT TOLEDO, 2001 r., 1900 ccm, TDI: silnik, skrzynia biegów, lampy tylne, reflektory, osprzęt silnika, elementy zawieszania, szyby, drzwi, zderzaki, czwórki nadwozia, elementy wyposażenia wnętrza i inne. Świdnica, tel. 0655/62-22-55, 0687/77-77-01

SILNIK ANDORIA HC 102 15 KM + części - 100 zł. Wieszków, tel. 0600/70-12-06  
SILNIK DEUTZ, 10-cylind. chłodzony powietrzem - 9 000 zł. Zagan, tel. 0512/60-66-79

SILNIK LUBLIN, 2400 ccm, diesel, oznaczenie A 5/36 r. 052410, z blokiem 1.7.2611, przebieg 60 tys. km - 2.500 zł. Pazenko k. Świdnicy, tel. 0601/76-48-77, W01513478

SILNIK PERKINS, spaliny, 4-cylindrowy, możliwość sprawdzenia - 3 000 zł. Wrocław, tel. 071/351-02-88, 0601/99-86-82

SILNIK PERKINS 3P, 1990 r., 3-cylind., 3 600 zł. Obornik Śląski, tel. 0512/60-66-79

SILNIK SW-400: głowica kompletna - 600 zł. Tel. 0605/12-52-88

SILNIK SW-400, Leyland: głowica, tłoki, korbowody, pompa wtrysku Gryfów Śląski, tel. 075/781-28-95 po godz. 20, 0665/66-43-30

SILNIK SW-400, uzbrojony, po rem. kapitalnym, normalny wal korbowy, do ladawarki Fadrnala lub kombi Bizon - 5 000 zł. Jelenin, tel. 071/796-16-45, 0606/57-74-70

SILNIK SW-400 - 2 200 zł. Kępno, tel. 0608/23-11-39

SILNIK SW-400, turbo D: nowy zestaw wymienny 600 zł. Lwówek Śląski, tel. 075/782-58-31

SKODA FABIA: zderzak przedni, chłodnica, części mechaniczne, zderzak przód i tylny (tuningowy RS), RO. Tel. 0600/10-57-00 w godz. 8-17

SKODA FABIA: konsola, airbag, maska, silnik, błotnik, drzwi, zderzak, chłodnica, lusterko, kółka, wahacz, przekładnia, osł. tylne, rozrusznik. Kłodzko, tel. 0510/83-03-95

SKODA FABIA: błotnik przedni lewy. Obornik Śląski, tel. 071/310-15-80, 0888/35-05-55

SKODA FABIA: zderzaki, chłodnica, Radwanice, powiat wrocławski, tel. 071/311-74-34, 0608/41-76-04

SKODA FABIA: zderzak przedni, maska silnika. Wrocław, tel. 0601/59-21-76

SKODA FABIA: drzwi przednie prawe. Wrocław, tel. 0502/29-43-24

FOTO SKODA FABIA, 2001 r., 56 tys. km, 1400 ccm, MPI, używane, używane, alternator, błotniki, drzwi, elem. elektryczne, kolumny McPhersona, komputer, lampy tylne, pompa olejowa, pompa wodna, rozrusznik, różne części mech. i blach., skrzynia bieg. (manualna), sprzęgło, szyby, ukł. wydech., wahacz, zawieszanie. Strzelin, tel. 0723/62-71-93, 074/810-11-13, 0687/WAA37

SKODA FABIA, 2001 r., 1400 ccm, benz.: silnik, skrzynia bieg., osprzęt silnika. Wrocław, tel. 0691/25-07-48

SKODA FABIA, 2003 r., 1900 ccm, TDI: el. wspom. kierownicy - 400 zł. Opole, tel. 077/441-15-55, 0600/01-23-90

SKODA FABIA, 2005 r., 1400 ccm, TDI: różne części mech. i blacharskie. Wrocław, tel. 0601/96-67-37

SKODA FABIA, 2006 r., 1400 ccm, 16V, niebieski, wszystkie części z demontażu, silnik, drzwi, dach, skrzynia bieg., elem. wnętrza. Wrocław, tel. 0699/47-04-00

SKODA FABIA, FELICIA, OCTAVIA, SUPERB, wszystkie modele i wszystkie pojemności: wszystkie części mechaniczne i blacharskie, silniki, skrzynie biegów, zawieszanie, tapicerka, konsola, poduszki pow., szyby, ukł. wydechowe i wiele innych, faktury, gwarancja, wysyłka lub dowóz. Lubin, tel. 0698/83-18-32, 0692/66-02-32, W0022576

SKODA FABIA, FELICIA, OCTAVIA, ROZDUMSTE: elem. blacharski, zderzaki, reflektory, inne. Wrocław, tel. 0500/73-36-43, 0693/54-64-89

SKODA FABIA, OCTAVIA, SUPERB: lusterka zewnętrzne, Prusice, powiat trzebnicki, tel. 0600/92-13-68

SKODA FABIA, OCTAVIA, SUPERB, 1998/05 r., 1.0, 1.2, 1.4, 1.6, 1.8, 1.9, 2.0, 2.3: silnik, osprzęt, głowicę

ce, skrzynie bieg., zawieszanie, wahacz, cewki, reflektory, filtry powietrza, pompy ABS, wtryskowe, lampy, poduszki, wtryskiwacze, sterowniki i inne części el. mechaniczne. Opole, tel. 077/457-00-81, 0601/47-81-68, 0605/51-45-68

SKODA FAVORIT: drzwi uzbrojone bez korozji - 40 zł/szt., reflektor lewy - 30 zł/szt., zderzak tylny - 20 zł/szt., lampy tylne - 10 zł/szt., nagrzewnicę - 30 zł/szt., staćcyka z kluczykiem - 30 zł/szt., zbiorniczki na płyn - 10 zł/szt. Kępno, tel. 0691/43-53-59

SKODA FAVORIT, 1300 ccm, benz.: silnik. Opole, tel. 077/464-33-52, 0503/50-17-42

SKODA FAVORIT, 1300 ccm, benz.: wszystkie części z demontażu. Świdnica, tel. 0692/30-06-77, 074/853-06-21

SKODA FAVORIT kpl. drzwi - 80 zł/szt., skrzynia bieg. - 300 zł, klapy tylna - 80 zł, maska silnika - 80 zł i inne. Wałbrzych, tel. 074/844-27-80, 0886/26-15-38

SKODA FAVORIT: silnik, skrzynia bieg., zawieszanie przednie i tylne, lampy, drzwi, zderzaki, błotniki i inne. Wrocław, tel. 0667/20-60-47

SKODA FAVORIT 1990 r.: wszystkie części z demontażu. Ząbkowice Śląskie, tel. 0663/20-39-20

4-DZWIOWY: silnik, skrzynia biegów, osprzęt silnika, zawieszanie tylne i przednie, chłodnica, drzwi, maska, klapa, zderzaki, błotniki, szyby, lampy, konsola, elem. wnętrza, tapicerka, siedzenia, elem. nadwozia (czwórki) ukł. kierownicy, felgi, opony i inne. Oleśnica, tel. 0607/65-86-42, www.auto-mix.autogielda.pl, K77709988

SKODA FAVORIT, 1994 r., 1300 ccm, silnik, skrzynia bieg., drzwi, szyby, zawieszanie, różne części mech. i blacharskie, felgi. Sulechów, powiat zielonogórski, tel. 0609/56-63-39, 0692/47-46-79

SKODA FAVORIT, FELICIA: silniki, skrzynie biegów, drzwi, maski, szyby, lampy, osprzęt silników, komputery, rozruszniki, alternatory, amortyzatory, sprzężny, wahacze, ukł. hamulcowy, chłodnica, kola, opony, fotele i inne, możl. wysyłki. Wałbrzych, tel. 074/846-49-58, 0600/23-70-25, www.darwod.autogielda.pl, K77719438

SKODA FAVORIT, FELICIA: tłumiki - 40 zł, inne. Wrocław, tel. 0607/87-69-23

SKODA FELICIA: maska, błotniki, lampy, drzwi, chłodnica, zawieszanie, kola, siedzenia. Kłodzko, tel. 0510/83-03-95

SKODA FELICIA, 1300 ccm, MPI: silnik, skrzynia bieg., osprzęt silnika - 1 000 zł. Milicz, tel. 0606/97-15-43

SKODA FELICIA: blok silnika. Świdnica, tel. 0692/30-06-77, 074/853-06-21

SKODA FELICIA: klapy tylna, maska, błotniki, zderzaki, reflektory i inne. Wrocław, tel. 0601/59-21-76

SKODA FELICIA: lampy, drzwi, zderzaki. Wrocław, tel. 0502/29-43-24

SKODA FELICIA, poj. 1.3, 1.6, 1.9: wszystkie części z demontażu. Ząbkowice Śląskie, tel. 0609/50-30-72

FOTO SKODA FELICIA hatchback 1995 r., benzyna, 5-drzwiowy silnik 1.3, 1.6, skrzynia biegów, osprzęt silnika, zawieszanie, chłodnica, drzwi, maska, klapy, zderzaki, błotniki, szyby, lampy, konsola, elem. wnętrza, tapicerka, siedzenia, elementy nadwozia, ukł. kierownicy, felgi i inne z demontażu. Oleśnica, tel. 0607/65-86-42, www.auto-mix.autogielda.pl, K77710248

SKODA FELICIA, 1995/96 r., 1300 ccm, 1600 ccm: części z demontażu. Wrocław, tel. 0604/63-62-41, 0514/26-62-41

SKODA FELICIA, 1997 r., 1300 ccm, benz.: wszystkie części z demontażu. Bzdów, powiat ząbkowicki, tel. 0694/53-23-20

SKODA FELICIA, 1997 r.: różne części z demontażu. Głogów, tel. 0888/88-20-99, 076/831-17-63

SKODA FELICIA, 1998 r.: maska, zderzak, chłodnica, drzwi, silnik, skrzynia biegów, półos, komputer, zwrotnica, lusterko, obrotomierz, lampy, błotnik. Kłodzko, tel. 0510/83-03-95

FOTO SKODA FELICIA, 1999 r., 1.3, 1.6, 1.9 MPI, używane, amortyzatory, błotniki, chłodnica, drzwi, elem. elektryczne, kierunkowskazy, kolumny McPhersona, komputer, lampy tylne, lusterka, pompa olejowa, pompa wodna, rozrusznik, różne części mech. i blach., skrzynia bieg., sprzęgło, szyby, ukł. wydech. Strzelin, tel. 0723/62-71-93, 074/810-11-13, 0687/WAA37

SKODA FELICIA, 1999 r., 1900 ccm, diesel: silnik na części, skrzynia biegów (5), maska, drzwi, zawieszanie, ogrzewanie, siedzenia, kola, inne części. Kłodzko, tel. 0510/83-03-95

SKODA FELICIA, 2000 r., 1300 ccm, MPI: silnik, skrzynia biegów, zawieszanie, drzwi, maska, siedzenia, inne. Kłodzko, tel. 0510/83-03-95

SKODA OCTAVIA, 1900 ccm, TDI: miska olejowa, wtryskiwacze. Góra, tel. 0602/31-13-83, 0604/17-07-78

SKODA OCTAVIA, 1.6, 1.8, 1.8 T, 1.9 TDI, 1.9 TDI: maski, błotniki, wzmacnienia czolowe, szyby, lusterka, osprzęt silników, skrzynia bieg., belka tylna, oświetlenie, klapy tylna, ABS, dach, drzwi, czwórki nadwozia, sensory, airbagi i inne, możl. wysyłki. Jelenia Góra, tel. 0693/33-38-20, 0663/26-02-23

SKODA OCTAVIA: silnik, skrzynia biegów, półos, chłodnica, drzwi, maska, zderzak, obrotomierz, przekładnia, turbo, sprzęgło, rozrusznik, głowica, tłoki, konsola. Kłodzko, tel. 0510/74-87-05, tel. 0510/83-03-95

SKODA OCTAVIA: zderzaki, wzmacnienie przednie. Radwanice, powiat wrocławski, tel. 071/311-74-34, 0608/41-76-04

SKODA OCTAVIA: różne części mech. i blacharskie, airbagi, klimat., zawieszanie, chłodnica, osprzęt silnika i inne. Świdnica, tel. 0694/31-97-98

SKODA OCTAVIA: drzwi przednie prawe. Wrocław, tel. 0502/29-43-24

SKODA OCTAVIA: błotnik, zderzak, reflektor. Wrocław, tel. 0501/14-71-59, 0501/79-43-50

SKODA OCTAVIA: lampy, drzwi, chłodnica, błotniki, zderzaki. Wrocław, tel. 0502/29-43-24

SKODA OCTAVIA, 1998 r.: airbag kierownicy. Międzybuzie, tel. 0603/33-86-55

SKODA OCTAVIA, 1998/06 r., 1900 ccm, TDI, 5-drzwiowy: maska, drzwi, zderzaki, zawieszanie przednie i tylne, kpl. pasy z chłodnicami - wersje z klimatyzacją i bez, osprzęt silników, silnik, skrzynia biegów, elem. ciele karoserii, elem. plastikowe, poduszki powietrzne, felgi stalowe i alum., taśmy do poj. 1.6, 1.8, 2.0 benzyna, TDI (90, 110 KM), Misk, powiat lwówecki, tel. 0606/64-09-98, 0600/05-33-82, 0687/WJ7W

FOTO SKODA OCTAVIA, 1999 r., używane, poj. 1.9 TDI, 1.6: amortyzatory, błotniki, chłodnica, drzwi, elem. elektryczne, kierunkowskazy, klapy tylna, kolumny McPhersona, komputer, pompa olejowa, rozrusznik, różne części mech. i blach., sprzęgło, szyby, ukł. wydech., wahacz, zawieszanie. Strzelin, tel. 0723/62-71-93, 074/810-11-13, 0687/WPEEP

SKODA OCTAVIA KOMBI, 2000 r.: silniki 1.4, 1.6, 1.9 TDI, 90-110 KM, skrzynia biegów (manualne, automatic), drzwi, maski, lampy, reflektory, wyposażenie wnętrza, szyby, inst. elektr., przepływowymi, półosie, elem. zawieszania, kola, zderzaki, airbag, konsola, dachy. Lubin, tel. 0508/78-47-03, 0687/WTFP

SKODA OCTAVIA, 2001 r., 1900 ccm, TDI: silnik, skrzynia bieg. (5), maska, drzwi, błotniki, zderzaki, różne części mech. i blacharskie. Chojnów, powiat legnicki, tel. 0604/31-95-85, 0667/49-31-08

SKODA OCTAVIA SEDAN, 2001 r., 1900 ccm, TDI, 110 KM: klapy tylna, drzwi przednie lewe z szyby, drzwi tylne prawe z szyby, pompa wtryskowa, głowica, felgi stalowe 15 cali, klamki, zamki, wycieraczk. i inne. Oława, tel. 0885/01-27-01

SKODA OCTAVIA, 2002 r., 1900 ccm, TDI: maska silnika, błotniki, rozrusznik, alternator, możl. wysyłki. Wrocław, tel. 0721/47-00-76

SKODA OCTAVIA KOMBI, 2003 r., 1900 ccm, TDI: różne części. Nowa Sól, tel. 0500/63-05-03

SKODA OCTAVIA, 2003 r.: zderzak przedni, błotnik przedni lewy. Obornik Śląski, tel. 071/310-15-80, 0888/35-05-55

SKODA OCTAVIA, 2004 r., 1900 ccm, TDI, 90 KM: kolumna i przekł. kier. Wrocław, tel. 0600/23-62-46

SKODA OCTAVIA II, 2006 r., 2000 ccm, TDI: skrzynia bieg., wzmacn. przednie z chłodnicami, konsola, kolumny McPhersona, silnik kpl., zawieszanie tylne i inne. Lubin, tel. 0669/85-02-11, 0661/92-99-88

SKODA ROOMSTER: lista na słupek przedni, lewa i prawa - 40 zł, możl. wysyłki. Kłodzko, tel. 0603/27-49-46, 0691/59-69-84

SMART: błotniki, reflektory. Radwanice, powiat wrocławski, tel. 071/311-74-34, 0608/41-76-04

SMART, 2003 r.: błotniki przednie. Leśna, tel. 075/721-16-32, 0887/71-87-28

SSANGYONG MUSSO, 1997 r.: różne części z demontażu. Wrocław, tel. 0608/18-66-45

STAR 200: półosie, mechanizm różnicowy, pompa wtrysk., przystawka wyrotu. Gryfów Śląski, tel. 075/781-28-95 po godz. 20, 0665/66-43-30

STAR 200: skrzynia bieg., wał napędowy - 500 zł. Kępno, tel. 0608/23-11-39

STAR 200: nowe części. Kłodzko, tel. 0695/58-28-48

STAR 200, nowe: pióra do resorów, pompa wspom. kierownicy, docisk sprzęgła i inne. Lubin, tel. 0602/43-77-12

STAR 200: nowe drzwi - 150 zł, skrzynia bieg. - 600 zł, opony 20x1000, 10 szt. - 110 zł/szt. Oława, tel. 0689/59-09-11

STAR 200, wszystkie części z demontażu. Rawicz, tel. 0691/74-67-61

STAR 200: różne części z demontażu. Wałbrzych, tel. 0668/83-96-11

STAR 200, 1142: urządzenie bramowe do załadunku kontenerów firmy Atlas, nadaje się do innych samochodów - 4 200 zł. Wrocław, tel. 0601/74-61-18

SUBARU IMPREZA, 1994/95 r., 2000 ccm, 4x4: części z demontażu. Wrocław, tel. 0604/63-62-41, 0514/26-62-41

SUBARU IMPREZA, 1995/99 r.: błotnik lewy, nadkole. Wrocław, tel. 0602/26-76-79

SUBARU JUSTY hatchback, 1997 r., 56 tys. km, 1300 ccm, niebieski: silnik + skrzynia bieg., drzwi, błotniki, zderzaki, lampy, chłodnica, zawieszanie, czwórki nadwozia, dachy i inne. Jawor, tel. 0669/55-35-30

SUBARU LEGACY, 1989/93 r., 1800 ccm, benz.: różne części z demontażu. Jelenia Góra, tel. 0510/52-29-68

SUBARU LEGACY, 1991/92 r., 1800 ccm, 2200 ccm: wszystkie części z rozbiórki. Ślawnikowice, powiat zgorzelecki, tel. 0516/35-26-64

SUBARU LEGACY, 1999 r.: silnik 2.0, skrzynia bieg., półosie, lusterka, zbiorniczki i wiele innych. Gryfów Śląski, powiat lwówecki, tel. 0606/64-09-98, 0600/05-33-82, 0687/WWCOT

TOYOTA AVENSIS HATCHBACK, 1999 r., 1600 ccm, używane: różne części mechaniczne i blacharskie, silnik Świebodzice, powiat świdnicki, tel. 073/56-91-72, 0687/WUC7M

TOYOTA AVENSIS, 2001 r., 2000 ccm, D-4D, używane: różne części mechaniczne i blacharskie, silnik Świebodzice, powiat świdnicki, tel. 073/56-91-72, 0687/WJBCX

TOYOTA AVENSIS, 2002 r.: elem. blacharki. Legnica, tel. 0889/54-38-12

TOYOTA AVENSIS, COROLLA, YARIS, Auris: lusterka zewnętrzne, Prusice, powiat trzebnicki, tel. 0600/92-13-68

TOYOTA CAMRY KOMBI, 1990 r.: różne części z demontażu. Brzeg, tel. 0602/38-89-64

TOYOTA CAMRY SPORT COUPE, 1991/97 r., 2200 ccm, 16V, silnik 2.2 16V, wszystkie części blacharskie i mechaniczne, skrzynia biegów automatyczna, el. zawieszanie, zderzaki, maska, błotniki, drzwi, lusterka, szyby, chłodnica, wentylatory, airbagi itd. Opole, tel. 0507/33-03-16, K77727698

TOYOTA CAMRY, FELICIA: silniki, skrzynie biegów, drzwi, maski, szyby, lampy, osprzęt silników, komputery, rozruszniki, alternatory, amortyzatory, sprzężny, wahacze, ukł. hamulcowy, chłodnica, kola, opony, fotele i inne. Wałbrzych, tel. 0600/23-70-25, 074/846-49-57, www.darwod.autogielda.pl, K77719678

TOYOTA CARINA: różne części mech. i blacharskie. Oleśnica, tel. 0501/28-58-58

TOYOTA CARINA: wszystkie części. Oleśnica, tel. 071/315-40-51

TOYOTA CARINA E: klapy bagażnika. Radwanice, powiat wrocławski, tel. 071/311-74-34, 0608/41-76-04

TOYOTA CARINA, 1990 r.: drzwi, klapy bag. do kompi., skrzynia bieg., półosie, inne z demontażu. Wrocław, tel. 0880/21-52-15

TOYOTA CARINA KOMBI, 1992 r.: osprzęt silnika, klapy tylna, reflektory, lampy tylne, grill, drzwi, maski, felgi, inne. Wrocław, tel. 0691/25-07-48

TOYOTA CARINA E, 1994 r., 2000 ccm: silnik, skrzynia bieg., elem. blacharki, inne z demontażu. Wolsztyn, tel. 0661/73-53-81

TOYOTA CARINA E, 1995 r., 2000 ccm, diesel: klapy tylna do hatchbacka, koła zerowony - 300 zł, skrzynia bieg. - 700 zł. Legnica, tel. 0512/60-66-79

TOYOTA CARINA E, COROLLA, 2000 r., 1400 ccm, VVT-i, inst. gaz. - wszystkie części z rozbiórki, klimatyzacja - od 10 zł. Opole, tel. 0790/35-34-17, 0604/49-87-64

TOYOTA CARINA, COROLLA: silniki, skrzynie biegów, drzwi, maski, szyby, lampy, osprzęt silników, komputery, rozruszniki, alternatory, amortyzatory, sprzężny, wahacze, ukł. hamulcowy, chłodnica, kola, opony, fotele i inne. Wałbrzych, tel. 0600/23-70-25, 074/846-49-57, www.darwod.autogielda.pl, K77719758

FOTO TOYOTA CELICA GT ALL-TRAC CARLOS SAINZ, 1991/94 r., 85 tys. km, 2000 ccm, turbo E, naped 4x4: elementy klimatyzacji, skrzynia biegów z dyferencjałem, czwórki, pasy przedni, reflektor, błotnik prawy, halogeny, lusterka, drzewki, klapy i lampy tylne, zderzak tylny, turbina, wahacz, konsola, licznik, alternator, rozrusznik, komputer i wiele innych, możliwość wysyłki lub dowozu części. Świdnica, tel. 0600/28-37-55, 0660/31-40-31, www.auto-czesci-autogielda.pl, K98826598</



belki tylne, maski, lampy tylne, błotniki, kola, elementy wnętrza. Lubin, tel. 0508/78-47-07, 0790/70-24-77 I187TNE3P

**VW BORA, GOLF, 1997/02 r.**, poj. 1,4, 1,6, 1,9; glocka, zawieszanie. Wińsko, powiat wolowicki, tel. 0602/31-13-83, 0606/32-29-96

**VW BORA, GOLF IV, 1998/04 r.**, poj. 1,4, 1,6, 1,8, 1,9, 2,0, 2,3; maski, zderzaki, błotniki przednie i tylne, drzwi, klapy, silniki i osprzęt silników, glowica, skrzynia biegów, poduszki pow. lampy, części klimatyzacji, elementy cięte karoserii, felgi stalowe i alum., tapicerka. Mińsk, powiat łowicki, tel. 0606/64-09-98, 0600/05-33-82 I187TKNX7

**VW BORA, GOLF, 1999/05 r.** klimat., airbagi, zawieszanie, chłodnice, osprzęt silnika oraz inne mech. i blacharskie. Świdnica, tel. 0694/31-97-78

**VW BORA, GOLF, PASSAT, POLO, SHARAN, 1990/04 r.**, 1,2, 1,2 12V, 1,4, 1,6, 1,8 20V, 1,8 T, 1,9 TDI, 2,0, 2,3, 2,5, 2,8; drzwi, zawieszanie, skrzynia bieg, zawieszanie, wahacze, cewki, reflektory, filtr powietrza, pompy ABS, wtryskowe, łapy, poduszki, wtryskiwacze, sterowniki i inne części el., mechaniczne - Opole, tel. 077457-00-81, 0601/47-81-68, 0609/51-45-88

**VW BORA, GOLF, PASSAT, POLO, SHARAN, 1990/04 r.**, 1,2, 1,2 12V, 1,4, 1,6, 1,8 20V, 1,9 TDI, 2,0, 2,3, 2,5, 2,8; silnik, osprzęt, glowica, skrzynia bieg, zawieszanie, wahacze, cewki, reflektory, filtr powietrza, pompy ABS, wtryskowe, łapy, poduszki, wtryskiwacze, sterowniki i inne części el., mechaniczne - Opole, tel. 077457-00-81, 0601/47-81-68, 0609/51-45-88

**VW CADDY, 1900 ccm.** diesel, stary i nowy model; wszystkie części mech. i blacharskie do wersji 5-osobowej. Leszno, tel. 0605/05-90-51

**VW CADDY, zderzak.** Radwanice, powiat wrocławski, tel. 07131/71-74-34, 0608/41-76-04

**VW CADDY, 1998 r.**, 1900 ccm, SDI, silnik, fotele, drzwi przednie, drzwi tylne, tylna część nadwozia, zbiornik paliwa, klamki, lustuszko prawe, belka tylna zawieszania, resory, sprężyny, amortyzatory i inne. Wrocław, tel. 050387-52-18

**VW CADDY, 1996/02 r.**, 1900 ccm, diesel, SDI; silniki na gwarancji, osprzęt, skrzynię, półosie, chłodnice, pompy, obciążenie, oświetlenie, mechaniczne i inne, mości wysyki w 24 h. Kłodzko, tel. 0601/62-21-37

**VW CADDY, 1996/99 r.**, 1900 ccm, SDI; silniki skrzynia bieg, zawieszanie, półosie, piasty, resory, drzwi i inne. Wałbrzych, tel. 0604/62-70-89

**VW CADDY, GOLF V GTI, GT, VI, PLUS, JETTA, PASSAT B6, TOURAN.** zderzaki mechan., blacharskie. Lubin, tel. 0693/63-55-44

**VW CORRADO, różne części z demontażu.** Jelenia Góra, tel. 0514/20-09-18

**VW CORRADO, zderzak tylny.** Kłodzko, tel. 0788/13-49-36

**VW CORRADO:** maska, błotniki, nakłodka, pompy paliwa i wspomaganie, elem. zawieszania, nagrzewnicę, części osprzęt silników, skrzynia bieg. Wrocław, tel. 0602/26-76-79

**VW CORRADO, 1992/95 r.**, 2000 ccm, 16V, silnik, skrzynia biegów, maski, reflektory, zderzaki, błotniki, pas przedni, drzwi, klapy tylna, lampy tylne, kolumny McPhersona, wahacze, zwrotnice, półosie, zaciski ham., belki tylne, konsola, licznik, przekładnia kier., ABS, komputery, klimatyzacja i inne, możliwość wysyki lub dowozu części. Świdnica, tel. 0600/28-37-55, 0660/31-40-31 www.auto-czesci-autogielda.pl K98591788

**VW CORRADO, 1993 r.**, 2000 ccm, turbo E. różne części. Żagań, tel. 0603/98-72-58

**VW CORRADO G60, GOLF, PASSAT B4, POLO, VENTO, 1400 ccm, 1600, 1800 ccm, 1900 ccm TDI;** silniki, wszystkie części z demontażu - do 10 zł. Opole, tel. 0790/35-34-17, 0604/49-87-64

● **VW GOLF IV, V, Passat B5, Polo, Sharan, Bora, Caddy, Jetta, Touran, LT, Crafter, Lupo, Transporter 14, T5.** lusterka zewnętrzna, Prusice, tel. 0600/92-13-68, 101518698

**VW GOLF IV, różne części i modele:** silniki, skrzynie biegów, drzwi, maski, szyby, lampy, osprzęt silników, komputery, rozruszniki, alternatory, amortyzatory, sprężyny, wahacze, ukł. hamulc., chłodnica, kola, opony, fotele i inne. wysyka na cały kraj. Wałbrzych, tel. 0748/46-49-57, 0600/23-70-25 www.darowd.auto-gielda.pl K77719288

**VW GOLF IV, reflektory.** Tel. 0722/30-32-10

**VW GOLF IV, lampy,** ze sklepu, stan bdb - 2.500 zł Bielała, tel. 0698/58-84-25

**VW GOLF, 1800 ccm, benz., monowtrysk silnik stan bdb - 250 zł** Chojnów, powiat legnicki, tel. 0669/58-50-04

**VW GOLF II** wszystkie części z demontażu. Chojnów, powiat legnicki, tel. 0602/69-73-88

**VW GOLF IV, 1900 ccm, TDI;** maska olejowa. Góra, tel. 0602/31-13-83, 0604/17-07-78

**VW GOLF III** różne części z demontażu. Jelenia Góra, tel. 0510/52-29-68

**VW GOLF III, 1900 ccm, TDI;** silnik 90 KM, osprzęt silnika, skrzynia bieg, zderzak, klapy tylna do modelu kombi, elem. zawieszania i inne. Jelenia Góra, tel. 0514/42-97-72

**VW GOLF III; zderzak tylny.** Kamienica, tel. 0511/71-50-90, 0774431-78-85

**VW GOLF IV;** silnik kompletny, skrzynia biegów, półos, przekładnia, amortyzator, pompa ABS, rozrusznik, alternator, glowica, tłoki, wał, blok. Kłodzko, tel. 0510/83-03-95

**VW GOLF V, pas przedni - 50 zł,** listwa na drzwi lewa, przednia, lakierowana, do wersji 3-drzwiowej - 30 zł, mości wysyki. Kłodzko, tel. 0603/27-49-46, 0691/59-69-84

**VW GOLF I, II, III, 1,6 D, 1,9 TD;** rozrusznik do silnika 1,6 D, wałek rozrządu do 1,9 TD, lampa tylna prawa oraz osłona silnika do VW Transportera 14, lampa tylny i filtry pow. do VW Golla II. Kobierzyce, powiat wrocławski, tel. 0885/89-50-57, 0691/22-26-34

**VW GOLF IV, V, TDI,** poj. 1,9, 2,0; silnik, przepływomierz, sonda Lambda, sprzęgło. Legnica, tel. 0793/00-62-51

**VW GOLF J, 1600 ccm,** diesel, maska silnika, chłodnica, pompa wtrysk. Legnica, tel. 0601/58-58-99

**VW GOLF II;** wszystkie części mech. i blacharskie, silniki, skrzynie bieg. Upińy, powiat nowosolski, tel. 0511/94-45-55

**VW GOLF III, IIII;** różne części z demontażu. Lubin, tel. 0660/49-37-62

**VW GOLF IV;** elem. blacharki i części mechaniczne. Lubin, tel. 0788/81-10-87, 0887/62-70-58

**VW GOLF, 1600 ccm, benz.** wszystkie części z demontażu. Łagiewniki, powiat dzierzoniowski, tel. 0793/66-34-47

**VW GOLF II, 1300 ccm, benz.,** do wersji 3-drzwiowej; silnik, maska silnika, klapy tylna, drzwi, błotniki, elem. zawieszania i inne. Mazurówce, powiat średzki, tel. 0697/81-10-79, 0605/58-65-64

**VW GOLF IV, V, 1900 ccm, TDI;** silniki, skrzynia bieg, osprzęt silnika - 3.000 zł. Milicz, tel. 0606/97-15-43

**VW GOLF;** komplet szary przyciemnionymi, osprzęt silnika - 3.000 zł. Milicz, tel. 0606/97-15-43

**VW GOLF III;** wszystkie części z demontażu. Nysa, tel. 0608/37-41-54

**VW GOLF IV;** belka zderzak, zderzak przedni po tuningu, wzmożenie przyczepności. Oborniki Śląskie, tel. 0713/10-15-80, 0888/35-05-55

**VW GOLF III, 1900 ccm, TDI;** skrzynia bieg - 500 zł Oleśnica, tel. 050/10-04-73

**VW GOLF II, 1600 ccm, diesel,** do wersji 3-drzwiowej; różne części z demontażu. Opole, tel. 077464-33-52, 0503/50-17-42

**VW GOLF II;** tapicerka + fotele przednie i tylne - 150 zł. Paczków, powiat nyski, tel. 0601/53-64-13

**VW GOLF I, II, 1600 ccm, diesel,** turbo E silniki, glowica 1,1, 1,3, 1,6 E i 1,6 D, wtrysk E i D, tłoki, rozruszniki, alternatory, maski, klapy, lampy, grille, amortyzatory, kolumny McPhersona, tarcze, zaciski, skrzynia bieg. (4,5) E i D, chłodnica i inne. Paczków, powiat nyski, tel. 0606/15-33-85

**VW GOLF I;** fotele przedni, nowa tapicerka - 300 zł. Prusice, powiat trzebnicki, tel. 0880/77-61-35

**VW GOLF I;** maska silnika; zderzak. Radwanice, powiat wrocławski, tel. 07131/71-74-34, 0608/41-76-04

**VW GOLF IV, 5-drzwiowy,** poj. 1,4, 1,6 benzyna; części karoserii, drzwi, klapy tylna, os, skrzynia biegów, pompa klimatyzacji, alternator i inne. Rawicz, tel. 0724/03-39-73

**VW GOLF III;** wszystkie części z demontażu. Szprotawa, powiat żagański, tel. 0608/55-47-49

**VW GOLF II, 1600 ccm, TDI;** silnik, skrzynia bieg, turbosprężarka, pompa wtrysk., zawieszanie, drzwi, lampy tylne, reflektory. Ścinawa, powiat lubuski, tel. 0668/01-84-36

**VW GOLF II, 1800 ccm, monowtrysk silnik,** stan bdb - 200 zł Świdnica, tel. 0692/30-06-77, 0748/85-06-21

**VW GOLF II, III;** różne części z demontażu. Trzebnica, tel. 0606/28-75-78, 071387-49-37, 0666/27-69-89

**VW GOLF I, II, 1600 ccm, E, 1,6 i 1,9 D;** części silników i blacharskie do Golla II. Wałbrzych, tel. 0697/91-52-21, 0691/59-80-30

**VW GOLF II, 1600 ccm, benz.;** silnik, skrzynia bieg, elem. zawieszania, elem. blacharki i inne. Wrocław, tel. 0600/77-55-40

**VW GOLF III, IV, V;** automat, skrzynia bieg i manualna, elem. skrzyni bieg., nowe i używane. Wrocław, tel. 0781/05-42-97

**VW GOLF II, III;** różne części z demontażu. Wrocław, tel. 071346-60-84, 0691/46-60-84

**VW GOLF I, II;** 5-drzwiowy, uszkodzony lekko prawy przód, zarejestr., zdekomploatowany wszystkie części z demontażu - 1.250 zł. Wrocław, tel. 0880/21-52-15

**VW GOLF II, 1800 ccm, 1600 ccm, silniki + osprzęt silnika.** Wrocław, tel. 0691/25-07-48

**VW GOLF II, 1600 ccm, wtrysk, 3-drzwiowy;** silniki, maska, zawieszania, innej z demontażu, mości wysyki. Kława, Wrocław, tel. 0693/47-04-00

**VW GOLF V;** zderzak tylny, kolor czerwony, stan bdb - 230 zł. Wrocław, tel. 0601/89-49-09, 0518/06-67-28

**VW GOLF IV;** zderzak przedni - 180 zł, nowa tapicerka klapy tylnej - 130 zł. Wrocław, tel. 0601/89-49-09, 0518/06-67-28

**VW GOLF II, 1,6 D, 1,6 T, 1,8 E, 2,0 E;** wspomaganie, belki, łapy, sprzęgła, pompy, zaciski hamulcowe tylny, części silników, zaciski ham. i inne. Wrocław, tel. 0602/26-76-79

**VW GOLF III;** podnośniki el. otw. szyby, halogeny, airbagi, zawieszania, kolpaki 14", lewarki. Wrocław, tel. 071353-77-02

**VW GOLF IV;** maska, błotniki, zderzaki, reflektory, kierunkowskazy, progi, reperaturki tylnych błotników, wzmożenie czolew. Wrocław, tel. 0601/59-21-76

**VW GOLF II;** zderzaki szerokie, atrapy z halogenami, reflektory, wzmożenie czolew, kierunkowskazy, nakładki na błotniki, listwy drzwi, progi, klapy tylna, błotniki, maska, chłodnica, nagrzewnica. Wrocław, tel. 0601/59-21-76

**VW GOLF III;** wzmożenie czolew, maska, błotniki, atrapa, reflektory, zderzaki, kierunkowskazy, zaślepki halogenów, nakładki na błotniki, lampa tylny, progi, nagrzewnica. Wrocław, tel. 0601/59-21-76

**VW GOLF I, II, 1000 ccm, 1100 ccm, 1300 ccm, benz., 1600 ccm** turbo D. silniki, skrzynia bieg, zawieszanie, maska, błotniki, klapy, lampy, zderzaki, drzwi. Wrocław, tel. 0667/20-60-47

**VW GOLF III, 1600 ccm, benz.;** wszystkie części z demontażu, elem. blacharki, części mechaniczne, silniki, skrzynie bieg, szyby, elem. wnętrza, zderzaki, zawieszania i inne. Wrocław, tel. 0605/62-00-14

**VW GOLF V, 1900 ccm, 2000 ccm, TDI;** różne części mech., zawieszania, części silników. Wrocław, tel. 0601/96-67-37

**VW GOLF IV;** blok silnika - 500 zł, pompa wtrysk. - 400 zł. Żabkowice Śląskie, tel. 0661/12-05-30

**VW GOLF III, 1400 ccm, silnik,** ukł. uzbrojony - 750 zł. Żabkowice Śląskie, tel. 0602/45-34-55

**VW GOLF II, III,** poj. 1,3 i 1,8 E, 1,9 D silniki, części mechaniczne i blacharskie, stalowe i alum. kola, szyby, hak, zawieszanie, tapicerka, pozostałe z demontażu - 1.200 zł. Złotoryja, tel. 076/878-29-13, 0691/88-08-45

**VW GOLF II, III, 1900 ccm, turbo D;** silnik, techn. sprawny, kpl. części mech., zawieszania, elem. plast. wnętrza. Złotoryja, tel. 0607/08-01-86

**VW GOLF I, 1982 r., 1100 ccm, benzyna,** zielony silnik, skrzynia bieg, osprzęt silnika, zawieszanie (tył i przód), chłodnica, drzwi, maska, klapy, zderzaki, błotniki, szyby, lampy, konsola, elem. wnętrza, tapicerka, siedzenia, elem. nadwozia (fawiarci), ukł. kier. felgi, opony i inne z demontażu. Oleśnica, tel. 0607/65-86-42 www.auto-mix.autogielda.pl K77709828

**VW GOLF II, 1986/91 r., 1,3, 1,6, silnik,** skrzynia bieg, drzwi, szyby, zawieszania, części mechan. i blach., elem. plastik. Kozuchów, powiat nowosolski, tel. 0885/58-08-24

**VW GOLF II, 1986/91 r., 1,6, 1,8, diesel,** 3-5-drzwiowy; silnik, skrzynia bieg, części mechan. i blach. Sulechów, powiat zielonogórski, tel. 0609/56-63-39, 0692/47-46-79

**VW GOLF II, 1986/91 r., automatic;** różne części z demontażu. Wrocław, tel. 0508/20-83-17

**VW GOLF II, 1987 r., 1,6 TD, 1,8 i 3-drzwiowy;** drzwi, błotniki, maski, klapy tylna, zderzaki, szyby, lusterka, reflektory, sztyberdach, wzmożenie, zawieszania przednie i tylne, silniki, skrzynie bieg, półosie, osprzęt silników, elementy wyposaż. wnętrza, fotele i inne, mości wysyki. Kamienna Góra, tel. 0697/97-15-73

**VW GOLF II, 1987/88 r.** 4-drzwiowe nadwozie, kpl. z dokumentacją, w kolorze grafionowy metalik. Paczków, powiat nyski, tel. 0606/15-33-85

**FOTO VW GOLF II, 1987/92 r., 3-5-drzwiowy;** silniki 1,4, 1,6, 1,8 2,0, skrzynia biegów, osprzęt silnika, zawieszanie, chłodnica, drzwi, maska, klapy, zderzaki, błotniki, szyby, lampy, konsola, elem. wnętrza, tapicerka, siedzenia, elementy nadwozia, felgi i inne z demontażu. Oleśnica, tel. 0607/65-86-42 www.auto-mix.autogielda.pl K77709708

**VW GOLF II, 1988 r., 1600 ccm, diesel,** silnik, skrzynia bieg (5), kolumny McPhersona, drzwi, oświetlenie, klapy tylna i inne. Bolesławiec, tel. 0602/23-29-81

**VW GOLF II, 1988 r., 1600 ccm, TD;** różne części mechaniczne i blacharskie, szyby, reflektory, blok silnika, wał, tłoki, glowica, pompa wtryskowa, rozrusznik, alternator, sprzęgło, skrzynia biegów, półosie, felgi, ukł. kierowniczy i hamulcowy, stacyja chłodnica, zderzak, hak i inne. Legnica, tel. 0791/23-63-18, 0605/65-89-39

**VW GOLF II, 1988 r., 280 lvs, km, 1600 ccm,** diesel, silnik, stan bdb - 550 zł. Świebodzice, powiat świdnicki, tel. 0695/45-22-50

**VW GOLF II, 1988 r., 1600 ccm, benz.;** wszystkie części z demontażu. Wrocław, tel. 0504/20-18-36

**VW GOLF II, 1988 r., 1300 ccm, benz., 5-drzwiowy;** wszystkie części z demontażu, mości wysyki. Wrocław, tel. 0888/25-25-50

**VW GOLF II, III, 1988/96 r., diesel, benz.;** silnik 1,6 diesel, skrzynia bieg, rozrusznik, alternator, filtry powietrza, hak, zderzaki, lusterka, grill, błotniki, szyby, półosie, komputery, lampy, szynki, zamki, listwy i inne. Bolesławiec, tel. 0788/67-79-44

**VW GOLF II, 1989 r.** różne części z demontażu, różne silniki (diesel, benzyna), różne kolory, możliwość wysyki. Nowa Sól, tel. 0792/69-28-71, 0509/04-62-53

**VW GOLF, 1990 r., 1300 ccm, 1600 ccm;** części z demontażu. Wrocław, tel. 0604/63-62-41, 0514/26-62-41

**VW GOLF II, 1991 r., 1600 ccm, benz.;** wszystkie części z demontażu - do 10 zł. Nysa, tel. 0665/89-46-55

**VW GOLF II, 1991 r., benz.;** poj. 1,3-1,8; wszystkie części z demontażu. Chojnów, powiat legnicki, tel. 0602/58-63-39, 0608/58-41-30

**VW GOLF II, 1991 r.** wszystkie części z demontażu. Jelenia Góra, tel. 0604/89-93-03, 0693/70-72-99

**VW GOLF II, 1991 r., 1,3, 1,6, 1,8;** różne części mech. i blacharskie, szyby, reflektory, silnik, rozrusznik, alternator, sprzęgło, skrzynia bieg, półosie, felgi, gazolnik, wtrysk, ukł. hamulcowy, ukł. kierowniczy, koźlawka, stacyja klamki, chłodnica, zderzak, hak, lustuszko prawe, innej. Legnica, tel. 0791/23-63-18, 0605/65-89-39

**VW GOLF II, 1991 r., 1300 ccm, benz.;** silnik, elem. blacharki, części mechaniczne, elem. wnętrza i inne części z rozbiórki. Lwówek Śląski, tel. 0609/97-28-90

**VW GOLF, 1991 r., 180 lvs, km, 1600 ccm, benz.;** silnik, skrzynia biegów, os, tylna, osprzęt silnika, lampy tylne, pokrywa bagażnika. Międzyzlesie, tel. 0603/33-86-55

**VW GOLF III, 1991 r.; zderzaki;** kolo aluminiowe 14", 15", 16". Nowa Sól, tel. 0601/79-72-31

**VW GOLF II, 1991 r., 1991/93 r.,** do wersji 3-drzwiowej, automatic; różne części z demontażu. Wrocław, tel. 0508/20-83-17

**VW GOLF III, 1991/97 r.;** drzwi, zderzaki, różne części mech. i blacharskie, chłodnice, reflektory i inne. Tel. 0600/10-57-00 w godz. 8-17

**VW GOLF II, III, 1991/97 r., 1,3, 1,9 TD;** drzwi, silniki, zawieszania, szyby, tapicerka, ukł. wydechowy, fotele, elem. karoserii, ukł. kierowniczy, kolumny McPhersona, belka tylna, zb. paliwa, konsola, lampy, błotniki tylny, zderzak, nagrzewnica, licznik, inne części z demontażu. Jawor, tel. 0512/38-12-00

**VW GOLF III, 1991/97 r.** różne części z demontażu. Kłodzko, tel. 0788/13-49-36

**CZĘŚCI UŻYwane DO AUT TERENOWYCH**

**4x4**

**TEL. 061/813-07-03**

**0-605 300 300, 0-608 300 300**

**VW GOLF II, III, 1991/98 r., 1,0, 1,3, 1,4, 1,6, 1,8, 1,9 D, 1,9 TDI, 1,9 TD;** skrzynia bieg, wzmożenie, wentylatory, drzwi, podnośniki el. otw. szyby, zawieszanie przednie i tylne, cwiartki nadwozia, klapy tylna, lusterka, osie tylny, elektronika, alufelgi i stalowe, inne części, do 10 zł. Dzierżonów, tel. 0505/87-84-14, 0517/38-50-45

**VW GOLF II, III, 1991/98 r., 1,0, 1,3, 1,4, 1,6, 1,8, 1,9 D, 1,9 TDI, 1,9 TD;** skrzynia bieg, wzmożenie, wentylatory, drzwi, podnośniki el. otw. szyby, zawieszanie przednie i tylne, cwiartki nadwozia, klapy tylna, lusterka, osie tylny, elektronika, alufelgi i stalowe, inne części, do 10 zł. Strzegom, powiat świdnicki, tel. 0508/76-63-25, 0508/95-87-37

**VW GOLF KOMBI, HATCHBACK, 1992/95 r., 1,4, 1,8;** skrzynia bieg, silnik 1,4 E, monowtrysk, rozrusznik, zwrotnice, wahacze, przekładnie kier., komputery, zegary, wentylatory, stacyjki, drzwi, klapy tylna do kombi, zderzaki tylny i inne. Zmigród, powiat trzebnicki, tel. 0691/57-78-51, 0512/21-44-41

**VW GOLF III, 1992/96 r., 1600 ccm, benz.;** wszystkie części z demontażu. Kamieniec Żabkowicki, tel. 0791/22-87-76, 0664/59-80-80

**VW GOLF III, 1992/96 r., 1,4, 1,6, 1,8 E, 1,9 D, TDI;** silniki, rozruszniki, alternator, sprzęgło, blok silnika, wał, tłoki, glowica, turbina, pompa wtryskowa, skrzynia biegów, półosie, ukł. kierowniczy i hamulcowy, stacyja, przelazczniki kierownicy, klamki, licznik, chłodnica, reflektory, inne. Legnica, tel. 0791/23-63-18, 0605/65-89-39

**VW GOLF III, 1992/96 r., 1,4, 1,6, 1,8, 2,0, 1,9 TD;** silniki, skrzynie bieg, wzmożenie, lampy, szyby, grill



kola, licznik, półosie, lampa, maska, błotniki tylnie, ABS, zbiorniczki, inne. Jawor, tel. 0512/38-12-00  
**VW PASSAT**, 1988/96 r., 1.6, 1.8, 1.9, 2.0, E, D, TD, 1.9E różne części mechaniczne i blacharskie, szyby, reflektory, silnik, blok silnika, wał, łożki, głowica, turbina, pompa wtryskowa, rozrusznik, alternator, sprzęgło, skrzynia bieg., półosie, ukł kierowniczy i hamulcowy, stacyjka, klamki, chłodnice. Legnica, tel. 0791/23-63-18, 0605/65-89-39  
**VW PASSAT B3, B4**, 1988/97 r.: błotniki, zderzaki, lampy, filtry, karoseria kpl., lusterka, drzwi, silniki (1.9 TD, 1.8, 1.9 D, 2.0), elem. paski wnetrza, zegary, RO, drzwi, lusterka szeroka, felgi, pompy, filtry, zawieszania, ukł. ABS, tapicerka, deska rozdziel., zawieszania osł. tylna, sztyberdach. Oleśnica, tel. 0602/15-35-30  
**VW PASSAT B2**, 1989 r.: różne części z demontażu. Legnica, tel. 0504/12-63-63  
**VW PASSAT B3**, 1989 r., 1800 ccm, benz., wszystkie części z demontażu. Piechocice, powiat jeleniogórski, tel. 0723/77-64-21 lub Anglia, 004477-16-35-71-31  
**❑ FOTO VW PASSAT B3 KOMBI, SEDAN**, 1989/93 r.: silniki 1.9, 1.6, 1.8, 2.0, skrzynia biegów, osprzęt silnika, zawieszanie, chłodnica, drzwi, maska, klapa, zderzaki, błotniki, szyby, konsola, elem. wnętrza, tapicerka, siedzenia, elementy nadwozia, ukł. kierowniczy, felgi i inne z demontażu. Oleśnica, tel. 0607/65-86-42 www.auto-mix autogielda.pl K77710008  
**VW PASSAT KOMBI**, 1990 r.: różne części. Kłodzko, tel. 074868-45-51, 0603/74-62-58  
**VW PASSAT SEDAN**, 1990 r., 1800 ccm, benz.: wszystkie części z demontażu. Lagiewniki, powiat dzierzoniowski, tel. 0793/66-34-47  
**VW PASSAT B3 KOMBI**, 1990 r.: zderzak tylny - 90 zł. Nowa Sól, tel. 0601/79-72-31  
**VW PASSAT B3 KOMBI**, 1990 r., 1.6 TD, białe wszystkie części z demontażu oraz dokumentacja. Strzelin, tel. 0669/91-30-55  
**VW PASSAT KOMBI**, 1990 r., 1800 ccm, TD: różne części z demontażu. Wrocław, tel. 0508/20-83-18  
**VW PASSAT**, 1990/91 r., 1600 ccm, 1800, 2000 ccm części z demontażu. Wrocław, tel. 0604/63-62-41, 0514/26-62-41  
**VW PASSAT B3**, 1990/93 r., 1600 ccm, turbo D: silnik zdekompletowany, na części. Kłodzko, tel. 0788/13-49-36  
**VW PASSAT**, 1990/94 r.: różne części, zawieszanie sportowe Kłodzko, tel. 0500/71-03-02  
**VW PASSAT B3, B4, KOMBI**, 1990/95 r., poj. 1.8, 1.9 TD, 1.9 TD, 2.0, biały, bordowy, granatowy: silniki i skrzynie bieg., drzwi, błotniki, zderzaki, lampy, chłodnice, zawieszania, chwiatki nadwozia, dachy i inne. Jawor, tel. 0689/55-35-00  
**VW PASSAT B3, B4, SEDAN, KOMBI**, 1990/96 r., 1.9 TD, 1.8 E, Syncro: wzmocnienie czolowe, atrapa, maska, zderzak reflektory, chłodnica, wentylatory, błotnik, drzwi, szyby boczne, klapa tylna, osł. tylna serwo, alufelgi 15" + opony zimowe, kolumny McPhersona, wózek, wspom., lusterko, wybierak, ABS i inne. Wrocław, tel. 0600/93-58-48  
**VW PASSAT B3, B4**, 1990/97 r.: silnik 1.6, 1.8, 2.0, 1.9 TD, 1.9 TD, skrzynia bieg., maska, lampa, wzmocnienie czolowe, pompa paliwa, błotniki, drzwi, osprzęt silnika, zawieszanie przednie i tylne, elektronika, chwiatki nadwozia, inne części, od 10 zł. Dzierżonów, tel. 0505/87-94-14, 0517/36-50-45  
**VW PASSAT B3, B4**, 1990/97 r.: silnik 1.6, 1.8, 2.0, 1.9 TD, 1.9 TD, skrzynia bieg., maska, lampa, wzmocnienie czolowe, pompa paliwa, błotniki, drzwi, osprzęt silnika, zawieszanie przednie i tylne, elektronika, chwiatki nadwozia, inne części, od 10 zł. Strzegom, powiat średzki, tel. 0508/76-63-25, 0508/95-87-37  
**❑ FOTO VW PASSAT KOMBI**, 1991 r., 1900 ccm, turbo D: używane amortyzatory, błotniki, chłodnica, drzwi, elem. elektryczne, kierunkowskazy, klapa tylna, kolumny McPhersona, kolumna kier., komputer, lusterka, drzwi, maska, pompa wtrysk. różne części mech. i blach. szyby, ukł. wydech., wahacze. Szluzin, tel. 0723/62-71-93, 074/810-11-13 I87WE-PJR  
**VW PASSAT SEDAN B3**, 1991 r., 1800 ccm, benz.: biały silnik, skrzynia bieg., klapa tylna, lampa tylna i inne. Solesławiec, tel. 0602/23-29-81, 075/734-70-77  
**VW PASSAT**, 1991 r., 1900 ccm, diesel: chłodnica, lampa tylna, lusterka i inne. Leszno, tel. 0603/31-13-30  
**VW PASSAT B3**, 1991 r., 1800 ccm, benz.: silnik, skrzynia bieg., drzwi, maski, klapy, szyby, reiningi dach, zawieszania, inne z demontażu, moźl. wysyła kurierem DPD Wrocław, tel. 0691/25-07-48  
**VW PASSAT KOMBI**, 1991 r.: drzwi prawe przednie (kolor biały) Wrocław, tel. 0609/60-77-16  
**❑ VW PASSAT**, 1991/05 r.: skrzynie biegów automatyczne (Tiptronic) i manualne z lat 1992-2005, części do skrzyń biegów automatycznych i manualnych, oleje, filtry, kolia zamachowe. Wrocław, tel. 0603/80-42-33 I87ZAN9F  
**VW PASSAT**, 1991/92 r.: różne części z demontażu. Trzebnica, tel. 071/387-49-37, 0606/28-75-78, 0666/27-69-89  
**VW PASSAT KOMBI**, 1992 r.: różne części blacharskie. Kłodzko, tel. 074/868-45-51, 0603/74-62-58  
**VW PASSAT SEDAN**, 1992 r.: lampa tylna prawa, ciemna, hela, wentyrniza, zbiornik spryskiwaczy, włazniki, przelazniki. Lwówek Śl., tel. 0880/22-99-22  
**VW PASSAT**, 1992 r., 1800 ccm, benz.: skrzynia bieg. Lwówek Śląski, tel. 0609/97-28-90  
**VW PASSAT KOMBI**, 1992 r.: różne części mech. i blacharskie, silniki, skrzynie bieg. Nowa Sól, tel. 0500/63-05-03  
**VW PASSAT B3**, 1992 r.: różne części z demontażu, różne modele, różne wersje silników diesel i benz. Nowa Sól, tel. 0792/69-28-71, 0500/04-62-53  
**VW PASSAT KOMBI**, 1992 r., 1800 ccm, silnik, skrzynia bieg., różne części mech. i blacharskie, zawieszania, obblachowanie. Sulechów, powiat zielonogórski, tel. 0692/47-46-79  
**VW PASSAT B3**, 1992 r.: licznik, lusterko. Wrocław, tel. 0886/45-01-99  
**VW PASSAT SEDAN, KOMBI**, 1992 r., 1.8 E, 1.6 D, 1.9 D silnik, części mechaniczne i blach., kola alum. i stalowe, szyby, hak, zawieszania, tapicerka oraz pozostałe z demontażu - 1 000 zł. Złotoryja, tel. 076/878-29-13, 0691/88-08-45  
**VW PASSAT SEDAN**, 1993 r., 1800 ccm, benz.: wszystkie części używane Bolesławiec, tel. 0668/37-68-38, 0605/97-88-77  
**VW PASSAT B4**, 1994 r., 1900 ccm, turbo D: silnik, skrzynia bieg., osprzęt silnika - 2 300 zł. Milicz, tel. 0606/97-15-43  
**VW PASSAT B4 KOMBI**, 1994 r., 1800 ccm: różne części Trzebnica, tel. 0882/47-55-31  
**VW PASSAT B4**, 1994/96 r.: różne części z demontażu Kłodzko, tel. 0788/13-49-36  
**VW PASSAT**, 1994/96 r., 1.9, 2.0, 1.8, VR6: różne części mechaniczne i blacharskie, sprzęgło, lusterka, przeplywomierz, sztyberdach, błotniki, lampa, poduszki, chłodnica, drzwi, części silników, skrzynie biegów, zawieszanie, wspomaganie, klimatyzacja, szyby, ABS, osłony, lamy, półosie i inne. Wrocław, tel. 0602/23-68-66  
**VW PASSAT B4 KOMBI**, 1994/97 r., 114 tys. km, 2000 ccm, 16V: drzwi tylnie, chwiatki nadwozia, wózek pod silnik, wahacze, półosie z przegubami, zwrotnice, belka tylna, airbagi, konsola, inst. el. przelazniki pod kierownicę, alternator, belka tylna i inne, możliwość wysyłać lub dowozu części do klienta. Świdnica, tel. 0600/28-37-55, 0660/31-40-31 www.auto-czesci autogielda.pl K8591818  
**VW PASSAT**, 1995 r., 1900 ccm, TD: różne części. Dobrosze, powiat oleśnicki, tel. 0601/70-18-61  
**VW PASSAT KOMBI, SEDAN**, 1995 r., TD, VR6: mechanizmy el. olw. szyby klimatyzacja, lampy, wzmoc-

nienie przednie, zderzaki, maska, grill, obudowa filtra powietrza TD1, przeplywomierz, chłodnica, klamki, lampy tylnie, szyby, klapy, wykladzina bagażnika, wahacze, silnik TD1, drzwi, szyby, inne. Legnica, tel. 0606/75-68-23  
**VW PASSAT**, 1995 r., 2000 ccm, benz.: wszystkie części z demontażu. Wolsztyn, tel. 0681/73-53-81\*\*  
**❑ VW PASSAT B5, FL, KOMBI, SEDAN**, 1996/03 r., 1.8, 1.9, 2.5 TD1: silniki, skrzynie biegów (manualne i automatyczne), zawieszania, maski, klapy, drzwi, lusterka, szyby, konsole, błotniki tylnie, dachy, sztyberdachy i inne. Lubin, tel. 0508/78-47-07, 0790/70-24-77 I87NF3M  
**VW PASSAT B4, B5, B6**, 1996/08 r.: silniki, skrzynie biegów, RO, zmiacenie CD, inne. Legnica, tel. 0880/33-71-43  
**VW PASSAT**, 1997 r., 1.6 E, 1.9, 2.5: silniki + skrzynie bieg., elem. blacharki, części mechaniczne i inne. Krosno Odrzańskie, tel. 0663/67-55-20  
**VW PASSAT B5**, 1997 r., 1600 ccm, benz.: wszystkie części z demontażu. Szprotawa, powiat żagański, tel. 0608/55-47-49  
**VW PASSAT B5**, 1997/00 r., 1.6, 1.8, 1.8 T, 1.9 TD1: maski, zderzaki, kola, błotniki, wzmocnienia czolowe, szyby, lusterka, osprzęt silników, silniki, skrzynia bieg., zawieszania, belka tylna, osł. wnetrza, klapa tylna, belka tylna, ABS, dach, drzwi, chwiatki nadwozia, sensory, moźl. wysyłać. Jelenia Góra, tel. 0693/63-38-20, 0663/26-02-23  
**VW PASSAT B5**, 1997/00 r., 1.9, 1.8: różne części mech. i blacharskie, wzmocnienia, chłodnica, klapy, zderzaki, lampy, wahacze, osie, liny, osłony plastikowe, półosie, lapy, lusterka, błotniki, zawieszania, felgi, drzwi, airbagi, zaciski ham. i inne. Wrocław, tel. 0602/23-68-66  
**❑ VW PASSAT B5 SEDAN, KOMBI**, 1997/01 r., 1900 ccm, diesel, turbo D, różne części, zadwoż i zapalaj, wysyła na cały kraj Bolesławiec, tel. 0660/16-08-09 I87TFKKJ  
**VW PASSAT B5**, 1997/04 r.: różne części, zawieszania, silniki 1.9 TD1 110 KM, 115 KM, 130 KM, skrzynia biegów, maski, zderzaki, błotniki, ó. zw. szyby, zesław części do przeróbki wersji angielskiej, możliwy dowóz do klienta. Wrocław, tel. 0609/93-69-96  
**❑ VW PASSAT B5 KOMBI**, 1998 r., 1800 ccm, benz., amortyzatory, drzwi, glowica, kolumny McPhersona, kolumna kier., komputer, lampy tylnie, pompa olejowa, pompa wodna, pompa wtrysk., rozrusznik, części mech. i blach., silnik, skrzynia bieg., sprzęgło Olym, powiat nowosolski, tel. 0606/51-34-53, 068/355-03-47 po godz. 18 I87WFEFX  
**VW PASSAT B5 KOMBI**, 1998 r., 1900 ccm, TD1 110 KM, osprzęt silnika, turbo, błotniki tylnie, tapicerka z fotelami, ukł. wydechowy, rozrusznik, skrzynia bieg., drzwi, serwo, inne części mech. i blach., poduszki pod silnik, sprzężyny, inne części. Jawor, tel. 0512/38-12-00  
**VW PASSAT B5**, 1998 r., 1900 ccm, TD1, 110 KM: silniki, osprzęt, skrzynia bieg., drzwi, maski, klapy, klapa tylna do modelu kombi, zderzaki, kolumny McPhersona, zwrotnica, belka tylna, alufelgi 15" i inne. Jelenia Góra, tel. 051442-97-72  
**VW PASSAT B5**, 1998 r.: zderzak tylny. Kamienica, tel. 0511/71-50-90, 077431-78-85  
**VW PASSAT B5**, 1998 r., 2000 ccm, 1900 ccm, TD1: silniki, skrzynie bieg., zawieszania, wahacze, osie, klapy, drzwi, airbagi, wzmocnienia przednie, zderzaki, filtry, lotele, elem. plast. i inne. Lubin, tel. 0609/14-02-40  
**VW PASSAT SEDAN**, 1998 r., 1800 ccm, benz., 20V wszystkie części z demontażu. Namysłów, tel. 0504/60-88-71  
**VW PASSAT B5**, 1998 r., 1900 ccm, TD1: różne części z demontażu, możliwość wysyłać. Nowa Sól, tel. 0792/69-28-71, 0509/04-62-53  
**VW PASSAT B5**, 1998/00 r., 1.9, 2.5 TD1: skrzynia bieg. (5), silnik, elem. silnika, maska silnika, lampa, błotniki, zderzaki, drzwi, elem. plastik. wnetrza, różne części mech. i blacharskie. Chojnów, powiat legnicki, tel. 0604/31-95-85, 0667/49-31-08  
**VW PASSAT B5**, 1998/00 r., 1.6, 1.8, 1.9 TD1: maska, błotniki, zderzak lampy, drzwi, chłodnica, szyby, klapy, dachy, podłużnice, proggi, zawieszania, silnik, skrzynia tylna, konsola, airbag, siedzenia, elem. plastik. Kępno, tel. 0609/36-69-33  
**VW PASSAT B5**, 1998/03 r.: różne części mech. i blacharskie, drzwi, zawieszania, skrzynie bieg., silniki, karoseria. Świdnica, tel. 0694/31-97-78  
**VW PASSAT B5 B6**, 1998/04 r.: drzwi, chłodnica, zawieszanie, filtry, RO, kierownica, tapicerka, ABS, szyby, skrzynie biegów, silnik 1.8 TD1, inne. Wrocław, tel. 0602/15-35-30  
**❑ VW PASSAT B5, SEDAN, KOMBI**, 1999 r., 1.6, 1.8 2.0V, 1.8 turbo, 1.9 TD1: silnik, skrzynia biegów, maska, błotniki, zderzaki, drzwi, klapa tylna, pas przedni, szyby, zawieszania przednie i tylne, airbagi, lusterka, elementy karoseri i inne. Polkowice, tel. 0513/31-69-76 I4097048H  
**VW PASSAT**, 1999 r., 1800 ccm, benz.: silnik w całości blach. na części, skrzynia bieg. Bielany Wrocławskie, tel. 0512/60-66-79  
**VW PASSAT B5**, 1999 r., 1.9 TD1 (110, 130, KM), 1.8 turbo E: silniki, glowice, blok silnika, osprzęt silnika, turbina, skrzynie biegów, półosie, zawieszania, maska silnika, błotniki, reflektory, chłodnice, wzmocnienia, chwiatki nadwozia, obudowa filtra pow., airbagi. Brzeg, tel. 0600/73-25-17  
**VW PASSAT B5 KOMBI**, 1999 r., 2000 ccm, benz.: różne części z demontażu. Głogów, tel. 0888/88-20-99, 076/831-17-63  
**VW PASSAT**, 1999 r., 1800 ccm, benz.: wszystkie części z demontażu. Jemielno, powiat górowski, tel. 0604/17-07-78  
**VW PASSAT**, 1999 r., 1800 ccm, benz.: wszystkie części z demontażu. Legnica, powiat górowski, tel. 0889/97-73-40  
**VW PASSAT B5**, 1999 r., 1900 ccm, TD1: wzmocnienie czolowe, błotnik, klapa tylna, troje drzwi. Kłodzko, tel. 0500/71-03-02  
**VW PASSAT B5**, 1999 r., 1900 ccm, TD1: różne części z demontażu. Nowa Sól, tel. 0601/79-72-31  
**VW PASSAT**, 1999 r., poj. 2.5 V6 TD1, 1.9 TD1, 2.0 E 16V, 1.9 TD, 2.8 V6 30V: silnik, skrzynie bieg., wał, łożki, glowica, blok, turbo, pompa, koło pasowe, alternator, wspomaganie kier., sprzęgło. Polkowice, tel. 0884/17-58-35  
**VW PASSAT KOMBI**, 1999 r., 1900 ccm, TD1: klapa tylna, zderzak, lampa, hak, fotelo, airbagi, poduszki, felgi, stalowe, podłokietniki, inne. Wrocław, tel. 0888/16-23-01  
**VW PASSAT**, 1999/03 r., 1900 ccm, TD1: pompa wtryskowa Kłodzko, tel. 0788/13-49-36  
**VW PASSAT B5**, 2000 r., 1800 ccm, turbo D: wszystkie części z demontażu. Oleśnica, tel. 0500/18-04-73  
**VW PASSAT B5 SEDAN**, 2000 r., 1800 ccm, benz.: złoty metalik, wszystkie części z demontażu. Opole, tel. 077464-33-52, 0503/50-17-42  
**VW PASSAT B5**, 2000/03 r., 2500 ccm, TD1, po liftingu zderzak, maska silnika, lampa ksenonowa, drzwi, elementy zawieszania, skórzana tapicerka, klapa tylna, szyby, pas przed., chłodnice, inne. Lubin, tel. 0889/50-86-81  
**VW PASSAT B5**, 2000/05 r.: poj. 1.9, 2.5 TD1: maski, błotniki, zderzaki, lampy, drzwi, wzmocn. przednie z chłodnicami, kolumny McPhersona, skrzynia bieg. (5) i Tiptronic, poduszki pow. Lubin, tel. 0669/85-02-11, 0661/92-99-88  
**VW PASSAT**, 2001 r., 1.8 T, 1.9, 2.5 TD1: silniki + skrzynie bieg., części mechaniczne, elem. blacharki, inne. Krosno Odr. Tel. 0663/67-55-20  
**VW PASSAT KOMBI**, 2001 r., 1900 ccm, TD1: skrzynia biegów, drzwi, maska, siedzenia, błotniki, przelaznik kierownicy, inne. Zmigród, tel. 0601/76-69-65

**VW PASSAT KOMBI**, 2001/04 r., 1900 ccm, 2500, TD1: dach z sztyberdachem, tylna baljka, rozrusznik, kurtylna, wybierak zmiany biegów, węże klimat., zbiorniczki, silniki 2500 TD1, serwo, fotelo, osprzęt silnika 2500, parownik, półosie, zawieszania, tylna część nadwozia, koła pasowe, sprzęgło wiskozia, inne. Bolesławiec, tel. 0791/34-35-27  
**VW PASSAT B5, KOMBI, SEDAN**, 2001/04 r., 1900 ccm, TD1, po liftingu, prawie wszystkie części. Legnica, tel. 0792/77-36-14  
**VW PASSAT B5**, 2001/05 r., benzyna: wszystkie części mech. i blach. Dobryca k. Jarocina, tel. 0609/20-09-57, 0501/20-89-06  
**VW PASSAT FL SEDAN**, 2001/05 r., 1.9 TD1, 130 KM: wszystkie części, skrzynia bieg. (6), zawieszanie, silnik, tapicerka skórzana, części karosyjne, lampa, zderzaki, zesław części do przeróbki wersji angielskiej. Nowa Ruda, powiat kłodzki, tel. 0665/24-39-24  
**VW PASSAT**, 2002 r., 100 tys. km, 1900 ccm, 130 KM, używane, silnik, skrzynia, bieg., automat. Tiptronic do negocjacji. Wrocław, tel. 0603/62-23-41 I87TYYTK  
**VW PASSAT**, 2002 r., 1900 ccm, TD1: silniki, skrzynie bieg. manualne i Tiptronic, zawieszania, maski, błotniki, drzwi, szyby i inne części z demontażu. Lubin, tel. 0885/72-63-55, 0888/93-71-41  
**VW PASSAT KOMBI**, 2002 r.: klapa tylna - 100 zł. Wrocław, tel. 0513/17-22-90 w godz. 8 - 17  
**VW PASSAT**, 2003 r., 1900 ccm, TD1: przelk. kierownicy - 300 zł, skrzynia bieg. - 200 zł. Bystrzyca Kłodzka, tel. 0607/55-53-95  
**VW PASSAT B5**, 2003 r., 1900 ccm, TD1: skrzynia bieg. alternator, półosie. Legnica, tel. 0601/58-58-99  
**VW PASSAT B5**, 2004 r., 80 tys. km, 1900 ccm, TD1: silnik kompletny ze skrzynią biegów, komputer. Kłodzko, tel. 0785/50-16-07  
**VW PASSAT B6**, 2005/08 r.: drzwi prawe przednie, nieuzbrojone - 110 zł. Kłodzko, tel. 0603/27-49-46, 0691/69-69-84  
**VW PASSAT B6**, 2006 r., 2000 ccm, TD1: silnik, skrzynia bieg., osprzęt silnika - 4 700 zł. Milicz, tel. 0606/97-15-43  
**VW PASSAT**, 2006 r.: maska w idealnym stanie, felgi. Wrocław, tel. 0602/26-76-79  
**VW PASSAT TRANSPORTER**, różne części z demontażu. Lipniki Łużyckie, powiat żarski, tel. 0884/15-54-42  
**❑ VW POLO**, różne roczniki i modele: silniki, skrzynie biegów, drzwi, maski, szyby, lampy, osprzęt silników, komputery, rozruszniki, alternatory, amortyzatory, sprężyny, wahacze, ukł. hamulc. chłodnice, kola, opony, felgi, inne. wysyła na cały kraj. Walbrzych, tel. 074/846-49-58, 0600/23-70-25 www.darwod autogielda.pl K77719538  
**VW POLO**, maska silnika, zderzaki, błotniki, chłodnice. Radwanice, powiat wrocławski, tel. 071/311-74-34, 0608/41-76-04  
**VW POLO**, 1.4, 1.6 chłodnica nowa po 1995 r. - 100 zł. Świebodzice, tel. 074/854-55-80, 0605/27-18-40  
**VW POLO**, 1000 ccm, 1100 ccm, 1300 ccm, benz. silniki, zawieszania, skrzynia bieg., lampa, błotniki, maska, drzwi, klapy, szyby, zderzaki. Trzebnica, tel. 071/312-54-64  
**VW POLO**, 1900 ccm, SDI: silnik kpl. z demontażu. Wołów, tel. 0692/40-61-93  
**VW POLO**, elem. skrzyni bieg., skrzynia bieg. manual. i automat. Wrocław, tel. 0781/05-42-97  
**VW POLO**, 1982 r.: różne części z demontażu, możliwość wysyłać. Nowa Sól, tel. 0792/69-28-71, 0509/04-62-53  
**VW POLO**, 1989 r.: wszystkie części z demontażu. Dzierżonów, tel. 0512/02-85-31  
**VW POLO COUPE**, 1989 r., 1100 ccm, silnik, skrzynia bieg., drzwi, szyby, zawieszania, części blacharskie i mechaniczne. Sulechów, powiat zielonogórski, tel. 0609/56-63-39, 0692/47-46-79  
**VW POLO**, 1990/94 r.: rozrusznik części Chojnów, powiat legnicki, tel. 0602/58-63-39, 0608/58-41-30  
**VW POLO FOX**, 1991 r.: wszystkie części z demontażu. Jelenia Góra, tel. 0604/89-93-03, 0688/70-72-99  
**VW POLO**, 1991 r., 1100 ccm, silnik, skrzynia bieg., drzwi, szyby, zawieszania, części mech. i blach., elem. plastik. Kozuchów, powiat nowosolski, tel. 0885/59-08-24  
**VW POLO**, 1991 r.: wszystkie części mech. i blacharskie, silniki, skrzynie bieg. Lipiny, powiat nowosolski, tel. 0511/94-45-55  
**VW POLO**, 1991 r., 1300 ccm: różne części z demontażu. Zagrodno, powiat złotoryjski, tel. 0601/07-36-48  
**VW POLO**, 1991/92 r., 1000 ccm, 1300, 1400 ccm, D: części z demontażu. Wrocław, tel. 0604/63-62-41, 0514/26-62-41  
**VW POLO**, 1992 r.: zderzak przedni i tylny. Kamienica, tel. 0511/71-50-90, 077431-78-85  
**VW POLO**, 1992 r., 1100 ccm, wtrysk: silnik kpl. - 550 zł, skrzynia bieg. - 150 zł, inne. Kępno, tel. 0608/23-11-39  
**VW POLO COUPE**, 1992 r., 1100 ccm: silnik, skrzynia bieg. (4), drzwi, szyby, zawieszania, różne części mech. i blacharskie, siedzenia, elem. plast. wnetrza Sulechów, powiat zielonogórski, tel. 0609/56-63-39, 0692/47-46-79  
**VW POLO FOX**, 1992 r.: różne części z demontażu. Wolsztyn, tel. 0661/73-53-81  
**VW POLO**, 1993 r.: różne części z demontażu. Luban, tel. 0668/17-17-28  
**VW POLO**, 1993 r., 1400 ccm, diesel: różne części. Trzebnica, tel. 071/387-49-37, 0606/28-75-78, 0666/27-69-89  
**VW POLO II**, III, IV, 1993/02 r., 1.4 E, 1.9 D, hatchback, kombi, coupe, 8N, Classic: maska, błotnik, reflektor, wzmocnienie czolowe, atrapa, chłodnica, wentylator, zderzaki, drzwi, kolumny McPhersona, klapa tylna, osł. tylna, wózek silnika, wahacz, przelaznik, zwrotnica, szyby boczne, alternator I. Inne. Wrocław, tel. 9600/93-58-48  
**VW POLO**, 1993/96 r.: blacha pod zderzak przedni - 40 zł. Kłodzko, tel. 0603/27-49-46, 0691/69-69-84  
**VW POLO**, 1994/00 r.: silnik 1.0, 1.4, 1.6, 1.9 D, 1.9 TD1, skrzynia bieg., maska, lampa, błotniki, komputer, drzwi, fotelo, osprzęt silnika, zawieszanie przednie i tylne, felgi, elektronika, pompa wtrysk., chwiatki nadwozia, inne części, od 10 zł. Dzierżonów, tel. 0505/87-94-14, 0517/36-50-45  
**VW POLO**, 1994/00 r.: silnik 1.0, 1.4, 1.6, 1.9 D, 1.9 TD1, skrzynia bieg., maska, lampa, błotniki, komputer, drzwi, fotelo, osprzęt silnika, zawieszanie przednie i tylne, felgi, elektronika, pompa wtrysk., chwiatki nadwozia, inne części, od 10 zł. Strzegom, powiat średzki, tel. 0508/76-63-25, 0508/95-87-37  
**VW POLO**, 1994/04 r.: maska, błotniki, zderzak, reflektory, kierunkowskazy, atrapa, wzmocnienie czolowe, chłodnica. Wrocław, tel. 0603/66-97-27  
**VW POLO**, 1994/08 r.: wszystkie części mech. i blacharskie, silniki 1.0, 1.3, 1.4, 1.6 Leszno, tel. 0605/05-90-51  
**❑ FOTO VW POLO**, 1994/98 r.: maska, pas przedni, reflektory, atrapa, zderzak, chłodnice, silnik 1.4 i inne, moźl. wysyłać. Żary, tel. 0688/470-41-51, 0605/9-03-89 K77719018  
**VW POLO**, 1994/98 r., 1.0, 1.4, 1.6, 1.9 D, różne części mech. i blacharskie, szyby, reflektory, silnik, blok silnika, wał, łożki, glowica, pompa wtrysk., rozrusznik, alternator, sprzęgło, skrzynia bieg., półosie, felgi, ukł. kierowniczy i hamulcowy, chłodnica, stacyjka, licznik, inne części. Legnica, tel. 0791/23-63-18, 0605/65-89-39  
**VW POLO**, 1994/99 r.: wszystkie części z demontażu. Grodków, tel. 0510/16-76-21, 0774/45-81-59  
**VW POLO**, 1996 r.: sztyberdach. Opole, tel. 077/464-33-52, 0503/50-17-42

**VW POLO**, 1997 r., 1000 ccm, wtrysk. różne części z demontażu. Niemodlin, powiat opolski, tel. 0605/94-63-13  
**VW POLO**, 1997 r.: różne części. Kłodzko, tel. 074/868-45-51, 0603/74-62-58  
**VW POLO**, 1998 r., 1900 ccm, diesel: wszystkie części mech. i blacharskie. Lubin, tel. 0783/03-31-43  
**VW POLO**, 1998 r., 1000 ccm, benz.: silnik, sprawny 600 zł, rozrusznik - 100 zł. Nowogrodzice, powiat bolesławiecki, tel. 0888/67-99-69  
**VW POLO**, 1998/99 r., 1400 ccm, 16V: chwiatki nadwozia, błotniki, dach, drzwi, maska silnika, klapa bag., el. szyby, lusterka, reflektory, zawieszanie, wzmocnienie przednie, silnik, skrzynia bieg. (5), elem. plast. wnetrza i inne. Kamienna Góra, tel. 0697/97-15-73  
**VW POLO CLASSIC**, 1999 r.: zderzak tylny, klapa tylna, zawiasy klapy tylnej, klapa wlewu paliwa, tapicerka drzwi, fotelo przednie, fotelo tylnie, klamki zewn. i wewn. felgi stalowe, opony letnie i zimowe, alternator, rozrusznik, drzwi wlewu przednie. Lubin, tel. 076/844-72-81, 0605/28-01-53  
**VW POLO**, 2002 r.: silniczek wycieraczki szyby tylnej klapy, klapa Wrocław, tel. 0695/55-02-87  
**VW POLO hatchback**, 2002/04 r.: zderzak tylny, nieuzbrojony - 70 zł. Kłodzko, tel. 0603/27-49-46, 0691/69-69-84  
**VW POLO**, 2003 r., 1400 ccm, 16V: silnik - 1 800 zł, skrzynia bieg. - 800 zł. Bielany Wrocławskie, tel. 0512/60-66-79  
**VW POLO**, 2003 r., 40 tys. km, 1400 ccm, TD1: silnik w całości lub na części, skrzynia bieg. (5), zawieszania, drzwi do wersji 3 i 5-drzwiowej, klimat. fotelo, 2 airbagi, elem. wyposaż., wnetrza, lęwa chwiatka, kpl. i inne części mech. i blach. Żary, tel. 0607/70-38-38  
**VW POLO**, 2007 r., 1400 ccm, TD1: różne części mech. i blacharskie. Wrocław, tel. 0601/96-67-37  
**❑ VW POLO GOLF V**, 2005/08 r.: różne części, kierownice z poduszkami pow., airbagi, kurtylny, napinacze, el. wnetrza, kierownice, kpl. zawieszania, elem. zawiesz. lampy, przednie i tylne wzmocnienia, blachy, wszystkie części silnika, kola, inne części, moźl. wysyłać, faktura VAT. Głogów, tel. 0510/26-65-99 I87WJYCC  
**VW SCIROCCO II**, 1986 r.: drzwi kompletne. Nowa Ruda, pow. kłodzki, tel. 0607/36-95-00  
**VW SHARAN**: fotelo, II i III rzęd - 290 zł. Oleśnica, tel. 0791/09-49-54  
**❑ VW SHARAN**, zderzaki i błotniki. Radwanice, powiat wrocławski, tel. 071/311-74-34, 0608/41-76-04  
**VW SHARAN**: elem. skrzyni bieg., skrzynia bieg. manual. i automat. Wrocław, tel. 0781/05-42-97  
**VW SHARAN**, 1995/00 r.: zderzak - 150 zł. Tel. 0601/61-60-16</



ALFA ROMEO 155, 1992 r., 1800 ccm, Twin Spark, niebieski met., w całości lub na części - 900 zł Wrocław, tel. 0880/21-52-15  
ALFA ROMEO GTV, 1999/00 r., 3000 ccm, V6, 24V, uszkodzony, zdekompletowany, brak silnika i skrzyni bieg., z salono - 1.900 zł Wrocław, tel. 0699/47-04-00  
AUDI B0 B3, 1991 r., 1600 ccm, benz., zarejestr., ważna OC - w całości lub na części - 1.150 zł Wrocław, tel. 0699/47-04-00  
AUDI A4 QUATTRO, 1997 r., 2600 ccm, benz., klimat., skrzynka 4-ty, szyby, el. lusterka, 5-tych drzwi, c. zamek, alufelgi 16", wersja angielska - 5.700 zł Szprotawa, powiat żagański, tel. 060/85-47-49  
BMW 316 E36 SEDAN, 1992/93 r., 2200 ccm, 1600 ccm, prawie wszystkie części z demontażu lub w całości na części - 2.700 zł Jelenia Góra, tel. 0692/22-28-11  
BMW 320, 1978 r., 130 tys. km, 2000 ccm, zielony met., zarejestrowany w 100% oryginalny - 1.900 zł Międzyzlesie, tel. 0604/19-04-14  
BMW 325 E-30, 1990 r., 1300 ccm, benz., inst. gaz., bordowy, uszkodzony, silnik, w całości lub na części - 950 zł Wrocław, tel. 0791/71-42-80  
BMW 535, 1992/93 r., 3500 ccm, czarny, limuzyna, kpl. dokumentacja, w całości lub na części - 2.200 zł Jelenia Góra, tel. 0692/22-28-11  
CADILLAC DE VILLE, 1984 r., 170 tys. km, 4100 ccm, benz., biały, limuzyna, w całości lub na części, dł. 6,5 m, korozja - 4.900 zł Legnica, tel. 0605/85-50-52  
CHRYSLER GRAND VOYAGER, 1993 r., 2500 ccm, turbo D, 5-litkowy, w całości lub na części, ważna przeglądn OC - 3.800 zł Nysa, tel. 0886/35-02-98  
CHRYSLER SUNDANCE, 1989 r., 2500 ccm - 1.700 zł Pieciszewo, tel. 071/398-84-01  
CITROEN XANTIA KOMBI, 1999 r., 2000 ccm, HDI, srebrny met., w całości lub na części, sprow. - 4.500 zł Wrocław, tel. 0500/25-40-60  
CITROEN XM, 1993 r., 3000 ccm, benz., V6, srebrny met., uszkodzony przed, silnik sprawy, pełne wyposażenie, manualna skrzynia bieg., klimatyzacja, zarejestr., kpl. dokumentacja polska, zdekompletowany - 1.000 zł Wrocław, tel. 0699/47-04-00  
CITROEN XM KOMBI, 1993 r., 2100 ccm, TDI, kpl karoseria bez silnika i skrzyni biegów, bez wypadku, w całości lub na części - 2.000 zł + opłaty Wrocław, tel. 0500/25-40-60  
DAEWOO LANOS hatchback, 1998 r., 1500 ccm, benz., zielony met., lekkie uszkodzony lewy przed, częściowo zdekompletowany, brak silnika i skrzyni bieg. - 1.250 zł Wrocław, tel. 0699/47-04-00  
DAEWOO MATIZ, 2003 r., 50 tys. km, 800 ccm, czarny, uszkodzony czolowo przed, zarejestr., i właśc., z salono, karta pojazdu, zdekompletowany - 1.500 zł Wrocław, tel. 0886/25-25-50  
DAEWOO WAGON FRIEND, 2003 r., uszkodzony przed, i właśc., kupiony w kraju, brak silnika, zdekompletowany - 900 zł Wrocław, tel. 0699/47-04-00  
DAEWOO TICO, 1998 r., 108 tys. km, benz., w całości lub na części, prawy bok uszkodzony - 120 zł Wrocław, tel. 0606/85-26-69  
DAF 400 SKŁADAK, 1996 r., 2500 ccm, TD, biały, w całości lub na części - 1.500 zł Wrocław, tel. 0791/71-42-80  
FIAT PANHA, 1991 r., 95 tys. km, 750 ccm, Fire, biały, 4-bieg, mało używany, może być drugi silnik 903 ccm, stan bdb, z skrzynią 5-bieg, stan ogólny bdb - 1.300 zł, może sprzedaż na części, rozpoczynając od b. droższego silnika i skrzyni biegów, woj. lubuskie, tel. 068/320-47-72, 0601/21-98-71  
FIAT PUNTO, 1999 r., po silniczu - 1.600 zł Opole, tel. 0629/60-87-24  
FIAT SEICENTO VAN, 2003 r., 1100 ccm, benz., biały, uszkodzony, zdekompletowany, zarejestr., homologacja na ciężarów, brak silnika i skrzyni bieg. - 1.000 zł Wrocław, tel. 0699/47-04-00  
FIAT TEMpra, 1996 r., 1600 ccm, wtrysk, inst. gazowa, el. szyby, wspom. kierownicy, techn. sprawny - 2.000 zł Wrocław, tel. 0785/56-19-71  
FIAT TIPO, 1989 r., 1400 ccm, benz., zarejestr., w całości lub na części - 1.200 zł Wrocław, tel. 0886/25-25-50, 0669/47-04-00  
FIAT TIPO, 1990 r., 1900 ccm, TDI - 1.500 zł Rawicz, tel. 0607/78-08-20  
FIAT UNO, 1994 r., zarejestr., w całości lub na części - 1.500 zł Wrocław, tel. 0880/21-52-15, 0669/47-04-00  
FORD ESCORT, 1990 r., 1800 ccm, benz., 5-bieg, w całości lub na części, stan db - 950 zł Wrocław, tel. 0791/71-42-80  
FORD FIESTA, 1996 r., 1100 ccm, benz., biały, w całości lub na części - 1.000 zł Domecko, powiat opolski, tel. 077/544-34-98  
FORD GALAXY, 1997 r., 237 tys. km, 2600 ccm, 16V, benz., klimat., wszystkie elektr. dodatki, w całości lub na części - 10.500 zł Głogów, tel. 0888/88-20-99, 078/631-17-63  
FORD MONDEO GLX KOMBI, 1994 r., 1800 ccm, wtrysk, 16V, granatowy, el. szyby, c. zamek, wspom. kierownicy, pobiany, zarejestr. w Polsce, "twardy" dowód rejestr., ważne OC, w całości lub na części - 1.950 zł Wrocław, tel. 0666/25-25-50  
FORD MONDEO KOMBI, 1994 r., 1600 ccm, wtrysk, 16V, po lekko dachowaniu, zarejestr., "twardy" dowód rejestr., karta pojazdu, ważne OC, w całości lub na części - 1.800 zł Wrocław, tel. 0669/47-04-00  
FORD SCORPIO, 1990 r., 2500 ccm, diesel, zielony met., w całości lub na części, hak, wspom. kierownicy, c. zamek, alarm i pilot, el. szyby - 800 zł Bolesławiec, tel. 0505/43-53-82  
FORD SCORPIO, 1994/95 r., 2000 ccm, "okularnik", zdekompletowane nadwozie, brak silnika i skrzyni bieg., zarejestr., "twardy" dowód rejestr., kpl. dokumentacja, ważne OC - 700 zł Wrocław, tel. 0699/47-04-00  
FORD SIERRA, 1988 r., 1600 ccm, techn. sprawny, brak przeglądu i OC, w całości lub na części - 400 zł Wiersz Mała, powiat trzebnicki, tel. 0663/23-43-73  
FORD SIERRA, 1989 r., 2000 ccm, 16V, niebieski, brak przeglądu i OC, zatrzymany dowód rejestr., 2 pary drzwi przerysowane, wspom. kierownicy - 650 zł Wrocław, tel. 0880/22-22-05  
FORD SIERRA KOMBI, 1990 r., 2000 ccm, benz., stalowy met., w całości lub na części - 1.300 zł Brzeg Dolny, powiat wrocławski, tel. 0722/19-10-52  
FORD SIERRA KOMBI, 1990 r., 120 tys. km, 1600 ccm, benz., 2-tych, techn. sprawny, stan db, w całości lub na części - 900 zł Kostrzyca, tel. 075/718-32-13, 0605/23-78-60  
FORD SIERRA, 1992 r., 1800 ccm, turbo D, srebrny met., ABS, c. zamek, szyby, zderzak, lekko uszkodzony przed, w całości lub na części - 1.400 zł do uzgodn. Milicz, tel. 0668/25-35-22  
FORD TRANSIT MAXI 1995 r., 2500 ccm, turbo D, biały, bez prawa rejestr. - 5.000 zł Żary, tel. 0899/39-38-84  
FORD TRANSIT, 1995 r., 2500 ccm, diesel, podwyższony przedłużony, stan bezpodstępów bdb, blacharka, do poprawek, wersja angielska - 5.000 zł Pleszewo, powiat jeleniogórski, tel. 0723/77-64-21 lub Anglia, 0047/77-16-35-71-31  
FORD TRANSIT, 1998 r., 2500 ccm, turbo D, sprzedawany z Anglii, kpl. dokumentacja - 5.000 zł Jelenia Góra, tel. 0723/77-64-21 lub Anglia, 0047/77-16-35-71-31  
HONDA CIVIC, 1998 r., 1400 ccm, benz., czarny, uszkodzony, w całości lub na części - 2.200 zł Luban, tel. 0605/35-42-80  
HYUNDAI ACCENT, 2000/02 r., 17 tys. km, 1300 ccm, czarny, kupiony i zarejestr. w 2002 r., mocno rozbiły, kpl. dokumentacja polska, zdekompletowany - 1.000 zł Wrocław, tel. 0699/47-04-00  
HYUNDAI LANTRA, 1994 r., 168 tys. km, 1600 ccm, wtrysk, 16V, czarny, klimat., wszystkie elektr. do-

el., stan bdb - 6.500 zł lub zam. na terenowy, inny Kudowa Zdrój, powiat kłodzki, tel. 0517/56-65-14  
VW PASSAT SEDAN, 1999 r., 1800 ccm, benz., 20V, błękitny met., pełne wyposażenie, sprzedawany z Anglii, dowód rejestr., możliwość rej. w kraju - 4.000 zł Jemielno, powiat górówski, tel. 0604/17-07-78  
VW POLQ KOMBI, 1992 r., 1300 ccm, pełny wtrysk - 700 zł Kepno, tel. 0608/23-11-39  
VW TRANSPORTER T2 PICK-UP, 1984 r., 1600 ccm, diesel, niebieski, brak silnika i skrzyni biegów, w całości lub na części - 500 zł Przerzeczyński Zdrój, powiat dzierzoniowski, tel. 0603/50-45-15  
VW TRANSPORTER T2, 1988 r., 1900 ccm, diesel, niebieski - 2.500 zł Oborniki Śląskie, tel. 0693/07-54-18  
VW TRANSPORTER MAXI, 1998 r., 2500 ccm, diesel, czerny, blaszak, sprow. z Niemiec, zdekompletowany - 3.500 zł Sztyniowice, powiat wrocławski, tel. 0692/62-59-64  
MAZDA 121, 1997 r., 1300 ccm, silnik sprawy, ważne OC, brak przeglądu, do pospawania zawieszanie tylniej bakki, w całości lub na części - 1.600 zł Tel. 0691/25-07-98, 0880/21-52-15  
MAZDA 323 hatchback, 1991 r., 200 tys. km, 1300 ccm, benz., grafiowy met., 3-drzwiowy, sprow. z Niemiec, w całości lub na części - 1.500 zł Trzebnica, tel. 071/387-13-75, 0606/77-92-47  
MAZDA 323 F, 1991 r., 1300 ccm, benz., niebieski, uszkodzony przed, kpl. dokumentacja polska, zdekompletowany - 900 zł Wrocław, tel. 0669/47-04-00  
MAZDA 323 SEDAN, 1992 r., w całości lub na części - 1.200 zł Wrocław, tel. 0504/27-01-26  
MAZDA 626, 1988 r., 2000 ccm, diesel, granatowy, w całości lub na części, stan db - 950 zł Wrocław, tel. 0791/71-42-80  
MAZDA MILLENIA, 1995 r., 2500 ccm, V6, 24V, benz., złoty met., zarejestr., kpl. dokumentacja polska, w całości lub na części - 4.300 zł Wrocław, tel. 0886/25-25-50, 0691/25-07-48  
MAZDA MX-6 COUPE, 1991 r., 2200 ccm, benz., inst. gaz., czarny, mocno rozbiły przed, zdekompletowany, zarejestr. - 500 zł Wrocław, tel. 0699/47-04-00  
MERCEDES 124, 1986 r., 2000 ccm, diesel, technicznie sprawny, stan silnika dobry, blacharka do remontu, w całości lub na części - 2.700 zł Oława, tel. 071/313-19-30, 0885/26-09-51  
MERCEDES 124 W, 1994 r., 2000 ccm, diesel, srebrny, składak, silnik i skrzynia biegów (4) po remoncie kapitalnym, brak OC i przeglądu techn., i właśc. - 4.500 zł Wrocław, tel. 0607/41-08-03  
MERCEDES VITO, 2008 r., 2300 ccm, turbo D - 12.000 zł Rawicz, tel. 0608/23-71-65  
NISSAN MICRA, 1990 r., 1000 ccm, benz. - 400 zł Jelenia Góra, tel. 0604/89-93-03, 0698/70-72-99  
NISSAN SUNNY SEDAN, 1992 r., 1400 ccm, mocno uszkodzony lewy bok, silnik i skrzynia bieg. sprawne, zarejestr., kpl. dokumentacja polska, w całości lub na części - 500 zł Wrocław, tel. 0699/47-04-00  
OPEL ASTRA, 1992 r., 178 tys. km, 1600 ccm, benz., niebieski met., w całości lub na części, dokumentacja niemiecka - 1.050 zł Legnica, tel. 0605/85-50-52  
OPEL ASTRA hatchback, 1992 r., 1600 ccm, benz., czarny, 5-drzwiowy, w całości lub na części - 1.000 zł Przerzeczyński Zdrój, powiat dzierzoniowski, tel. 0603/50-45-15  
OPEL KADETT SEDAN, 1991 r., 1600 ccm, benz., c. zamek, hak, szyberdach, brak silnika, zarejestr. - 1.400 zł Wrocław, tel. 0504/20-18-36  
OPEL OMEGA SEDAN, 1988 r., 3000 ccm, benz., inst. gaz., srebrny, zarejestrowany, zatrzymany dowód rejestr., ABS, szyberdach, el. szyby, el. lusterka, c. zamek, do poprawy lakier. - 990 zł Bolesławiec, tel. 0602/23-29-81  
OPEL OMEGA KOMBI, 1990 r., 2300 ccm, diesel, zarejestr., kpl. dokumentacja, w całości lub na części - 500 zł Wrocław, tel. 0699/47-04-00  
OPEL OMEGA B KOMBI, 1994 r., 140 tys. km, 2500 ccm, TDS, niebieski met., pełne wyposażenie elektr., ABS, c. zamek, w całości lub na części - 3.100 zł + opłaty Bolesławiec, tel. 0698/97-67-01  
OPEL VECTRA, 1994 r., benz., inst. gazowa, w całości lub na części, alufelgi - 2.500 zł Opole, tel. 077/453-79-23  
OPEL VECTRA, 1998 r., wersja angielska - 2.800 zł Leszno, tel. 0697/21-84-75  
POLONEZ CARO PLUS, 1996 r., 1600 ccm, benz., inst. gaz., bordowy, w całości lub na części - 1.450 zł Wrocław, tel. 0798/63-00-11  
POLONEZ CARO PLUS GSI, 1999 r., 1600 ccm, benz., inst. gaz., uszkodzony przed, brak silnika, i właśc., zarejestr., zdekompletowany w całości lub na części - 700 zł Wrocław, tel. 0669/47-04-00  
RENAULT 19 CHAMADE, 1992 r., uszkodzony lewy przed, w całości lub na części - 1.000 zł Lubin, tel. 0660/49-37-62  
SEAT ALHAMBRA, 1996 r., 2000 ccm, benz., wersja angielska, w całości lub na części - 5.000 zł Kościan, tel. 0609/78-36-02, 0693/38-06-69  
SEAT INCA SX, 1998/99 r., 1400 ccm, benz., inst. gaz., bordowy met., po dachowaniu, izolatora, zdekompletowany, kpl. dokumentacja polska - 800 zł Wrocław, tel. 0691/25-07-48  
SEAT INCA SX, 1998/99 r., 1400 ccm, benz., inst. gaz., bordowy met., po dachowaniu, izolatora, zdekompletowany, kpl. dokumentacja polska - 800 zł Wrocław, tel. 0699/47-04-00  
SEAT TOLEDO, 1993 r., 1600 ccm, czarny, uszkodzony przed, kpl. dokumentacja polska, zdekompletowany - 600 zł Wrocław, tel. 0669/47-04-00  
SKODA FELICJA KOMBI, 2000 r., 193 tys. km, 1900 ccm, diesel, srebrny met., brak przeglądu i OC, bez wypadku, techn. sprawny, dużo nowych części, na części - 2.500 zł Wrocław, tel. 0885/71-51-87  
STEYR 18370, 1990 r., 8V, diageni siodlowy, w całości lub na części - 8.000 zł (silnik - 4.000 zł, skrzynia biegów ZF-16 - 3.000 zł, most - 1.500 zł, kpl. kabina - 1.000 zł), tel. 0502/59-29-22  
SUZUKI SWIFT, 1997 r., 1300 ccm, benz., czarny, 5-drzwiowy, uszkodzony lewy przed, zdekompletowany, brak silnika, w całości lub na części, kpl. dokumentacja polska - 800 zł Wrocław, tel. 0591/25-07-48  
TATRA 815, 1997 r., w całości lub na części, wszystkie podzespoły sprawne - 15.000 zł Wrocław, tel. 0504/27-01-26  
VW GOLF II, 1987 r., 1600 ccm, diesel, stan idealny - 600 zł Twardogóra, powiat ślesicki, tel. 078/176-24-33  
VW GOLF II, 1991 r., 1800 ccm, benz. - 700 zł Jelenia Góra, tel. 0604/89-93-03, 0698/70-72-99  
VW GOLF II, 1991 r., 1600 ccm, benz. - 1.000 zł Mochy, powiat wrocławski, tel. 0609/30-99-37  
VW GOLF III, 1994 r., 1800 ccm, benz., 5-drzwiowy, el. lusterka, szyby i szyberdach, c. zamek, wersja angielska, w całości lub na części - 2.500 zł Szprotawa, powiat żagański, tel. 0608/55-47-49  
VW LT 28, 1985 r., 2400 ccm, diesel, bez prawa rejestr. - 3.000 zł Luban, tel. 0605/35-42-80  
VW LT 31, 1980 r., w całości lub na części - 2.300 zł lub zamienie. Ciepłowodny, powiat żąbkowski, tel. 6500/22-93-43  
VW PASSAT KOMBI, 1991/95 r., 1900 ccm, diesel, bezony, po remoncie układu hamulcowego i zawieszania przedniego, po wymianie rozrządu, paski i oleju, hak, RO, brak przeglądu i OC, do wymiany pompa hamulcowa, stan silnika i skrzyni biegów b. dobry - 2.100 zł Wrocław, tel. 0699/20-27-05  
VW PASSAT KOMBI, 1992 r., 160 tys. km, 1900 ccm, turbo D, czarny, stan idealny, lekko uszkodzony przed i tył, w całości lub na części, zarejestr. - 2.100 zł Kepno, tel. 065/107-62-40  
VW PASSAT 95, 1994 r., 168 tys. km, 1600 ccm, TDI, zielony, wersja angielska, kpl. dokumentacja, pełne wyposażenie, uszkodzony - 1.800 zł Wrocław, tel. 0504/20-18-36

el., stan bdb - 6.500 zł lub zam. na terenowy, inny Kudowa Zdrój, powiat kłodzki, tel. 0517/56-65-14  
VW PASSAT SEDAN, 1999 r., 1800 ccm, benz., 20V, błękitny met., pełne wyposażenie, sprzedawany z Anglii, dowód rejestr., możliwość rej. w kraju - 4.000 zł Jemielno, powiat górówski, tel. 0604/17-07-78  
VW POLQ KOMBI, 1992 r., 1300 ccm, pełny wtrysk - 700 zł Kepno, tel. 0608/23-11-39  
VW TRANSPORTER T2 PICK-UP, 1984 r., 1600 ccm, diesel, niebieski, brak silnika i skrzyni biegów, w całości lub na części - 500 zł Przerzeczyński Zdrój, powiat dzierzoniowski, tel. 0603/50-45-15  
VW TRANSPORTER T2, 1988 r., 1900 ccm, diesel, niebieski - 2.500 zł Oborniki Śląskie, tel. 0693/07-54-18  
VW TRANSPORTER MAXI, 1998 r., 2500 ccm, diesel, czerny, blaszak, sprow. z Niemiec, zdekompletowany - 3.500 zł Sztyniowice, powiat wrocławski, tel. 0692/62-59-64

## STAROCIE

AUDI 100, 1980 r., 64 tys. km, 2200 ccm, benz., zielony, w 100% oryginalny, stan bdb, oryg. lakier, zarejestr. - 11.000 zł Legnica, tel. 0793/13-17-19  
AUSTIN MINI MORRIS CABRIO, 1972 r., 1000 ccm, niebieski met., po remoncie w 2002 r., zarejestr. - 6.000 zł Polanica Zdrój, tel. 074/868-25-99  
CZĘŚCI DO MERCEDESA 115, 1975 r., 2000 ccm, diesel, silnik, do remontu - 550 zł Mirosławice, powiat wrocławski, tel. 0602/76-71-70  
CZĘŚCI DO MOTOCYKLA K 750, MW 750, silnik, po remoncie kapitalnym, kompletny, wraz z osprzętem Wrocław, tel. 0601/74-55-70  
CZĘŚCI DO SYRENY: podłoga, błotniki i inne. Wrocław, tel. 0609/49-96-15  
CZĘŚCI DO WARSZAWY nagrzewnica kpl. - 150 zł Opole, tel. 0602/31-39-45  
DODGE PHOENIX, 1960 r., 4500 ccm, benz., brązowy, wersja USA, oryg. w 100%, stan db, cena do uzgodnienia - 24.000 zł Opole, tel. 0509/98-93-07  
LINCOLN MARK VI COUPE, 1981 r., 5000 ccm, benz., V8, biały, lakierowany, nowy winylowy dach, tapicerka, opony, ukł. wydechowy bogale wyposażone i inne. loteria i lusterka, Klimat., RO z CD i portem USB, wspom. kierownicy, automat, tempomat, deska digital, stan bdb, do rejestracji - 29.900 zł Wrocław, tel. 0604/99-93-03, 0698/70-72-99  
MAZDA RX-7, 1980 r., 1300 ccm, (Vankel), czarny, w 100% oryginalny, stan bdb, zarejestr. - 15.000 zł Legnica, tel. 0793/13-17-19  
MERCEDES 123, 1977 r., 2400 ccm, diesel, piaskowy, nowe błotniki i lampa, po rem. kapitalnym w 2005 r. - dużo części zapasowych - 1.900 zł Brzeg, tel. 0608/16-65-39  
MERCEDES 123 SEDAN, 1977 r., 2000 ccm, diesel, biały, szyberdach, po rem. silnika i blacharki, eksploatowany przez starszą osobę, hak, nie palono wewnątrz papierosów, po wymianie tapicerki na drzwiach, stan bdb - 2.000 zł Gryfów Śl., powiat lwówecki, tel. 0787/36-53-04  
MERCEDES 123 W, 1979 r., 2400 ccm, śnieżnobiały, po rem. kapitalnym w 2004 r., alufelgi, wspom. kierownicy, niebieska tapicerka, RO z MP3, nadkolka, chłapaczka, konserwacja, dużo nowych części, ważny przegląd, stan techn. bdb - 5.400 zł Chojnów, powiat legnicki, tel. 0605/64-90-61  
MERCEDES 123, 1980 r., 2000 ccm, diesel, czarny, ważne przeglądn i OC - 1.000 zł Świdnica, tel. 0602/23-29-81  
OPEL OMEGA KOMBI, 1990 r., 2300 ccm, diesel, zarejestr., kpl. dokumentacja, w całości lub na części - 500 zł Wrocław, tel. 0699/47-04-00  
OPEL OMEGA B KOMBI, 1994 r., 140 tys. km, 2500 ccm, TDS, niebieski met., pełne wyposażenie elektr., ABS, c. zamek, w całości lub na części - 3.100 zł + opłaty Bolesławiec, tel. 0698/97-67-01  
OPEL VECTRA, 1994 r., benz., inst. gazowa, w całości lub na części, alufelgi - 2.500 zł Opole, tel. 077/453-79-23  
OPEL VECTRA, 1998 r., wersja angielska - 2.800 zł Leszno, tel. 0697/21-84-75  
POLONEZ CARO PLUS, 1996 r., 1600 ccm, benz., inst. gaz., bordowy, w całości lub na części - 1.450 zł Wrocław, tel. 0798/63-00-11  
POLONEZ CARO PLUS GSI, 1999 r., 1600 ccm, benz., inst. gaz., uszkodzony przed, brak silnika, i właśc., zarejestr., zdekompletowany w całości lub na części - 700 zł Wrocław, tel. 0669/47-04-00  
RENAULT 19 CHAMADE, 1992 r., uszkodzony lewy przed, w całości lub na części - 1.000 zł Lubin, tel. 0660/49-37-62  
SEAT ALHAMBRA, 1996 r., 2000 ccm, benz., wersja angielska, w całości lub na części - 5.000 zł Kościan, tel. 0609/78-36-02, 0693/38-06-69  
SEAT INCA SX, 1998/99 r., 1400 ccm, benz., inst. gaz., bordowy met., po dachowaniu, izolatora, zdekompletowany, kpl. dokumentacja polska - 800 zł Wrocław, tel. 0691/25-07-48  
SEAT INCA SX, 1998/99 r., 1400 ccm, benz., inst. gaz., bordowy met., po dachowaniu, izolatora, zdekompletowany, kpl. dokumentacja polska - 800 zł Wrocław, tel. 0699/47-04-00  
SEAT TOLEDO, 1993 r., 1600 ccm, czarny, uszkodzony przed, kpl. dokumentacja polska, zdekompletowany - 600 zł Wrocław, tel. 0669/47-04-00  
SKODA FELICJA KOMBI, 2000 r., 193 tys. km, 1900 ccm, diesel, srebrny met., brak przeglądu i OC, bez wypadku, techn. sprawny, dużo nowych części, na części - 2.500 zł Wrocław, tel. 0885/71-51-87  
STEYR 18370, 1990 r., 8V, diageni siodlowy, w całości lub na części - 8.000 zł (silnik - 4.000 zł, skrzynia biegów ZF-16 - 3.000 zł, most - 1.500 zł, kpl. kabina - 1.000 zł), tel. 0502/59-29-22  
SUZUKI SWIFT, 1997 r., 1300 ccm, benz., czarny, 5-drzwiowy, uszkodzony lewy przed, zdekompletowany, brak silnika, w całości lub na części, kpl. dokumentacja polska - 800 zł Wrocław, tel. 0591/25-07-48  
TATRA 815, 1997 r., w całości lub na części, wszystkie podzespoły sprawne - 15.000 zł Wrocław, tel. 0504/27-01-26  
VW GOLF II, 1987 r., 1600 ccm, diesel, stan idealny - 600 zł Twardogóra, powiat ślesicki, tel. 078/176-24-33  
VW GOLF II, 1991 r., 1800 ccm, benz. - 700 zł Jelenia Góra, tel. 0604/89-93-03, 0698/70-72-99  
VW GOLF II, 1991 r., 1600 ccm, benz. - 1.000 zł Mochy, powiat wrocławski, tel. 0609/30-99-37  
VW GOLF III, 1994 r., 1800 ccm, benz., 5-drzwiowy, el. lusterka, szyby i szyberdach, c. zamek, wersja angielska, w całości lub na części - 2.500 zł Szprotawa, powiat żagański, tel. 0608/55-47-49  
VW LT 28, 1985 r., 2400 ccm, diesel, bez prawa rejestr. - 3.000 zł Luban, tel. 0605/35-42-80  
VW LT 31, 1980 r., w całości lub na części - 2.300 zł lub zamienie. Ciepłowodny, powiat żąbkowski, tel. 6500/22-93-43  
VW PASSAT KOMBI, 1991/95 r., 1900 ccm, diesel, bezony, po remoncie układu hamulcowego i zawieszania przedniego, po wymianie rozrządu, paski i oleju, hak, RO, brak przeglądu i OC, do wymiany pompa hamulcowa, stan silnika i skrzyni biegów b. dobry - 2.100 zł Wrocław, tel. 0699/20-27-05  
VW PASSAT KOMBI, 1992 r., 160 tys. km, 1900 ccm, turbo D, czarny, stan idealny, lekko uszkodzony przed i tył, w całości lub na części, zarejestr. - 2.100 zł Kepno, tel. 065/107-62-40  
VW PASSAT 95, 1994 r., 168 tys. km, 1600 ccm, TDI, zielony, wersja angielska, kpl. dokumentacja, pełne wyposażenie, uszkodzony - 1.800 zł Wrocław, tel. 0504/20-18-36

## POJAZDY SPECJALNE

AMBULANS CITROEN XANTIA, 1998 r., 202 tys. km, 1900 ccm, diesel, biały, techn. sprawny, bez wypadku, wspom. kierownicy, c. zamek, ABS, el. szyby, sprow. z Francji, zadbane - 8.600 zł Prochowice, powiat legnicki, tel. 0667/35-94-70  
KUPUJĄCY ASENIZACJONARZYM 24272, 1996 r., 7 ccm, diesel, biały, lad. 14 t, bez wypadku, na gwarancji, kupiony w kraju, pełna dokument. i właściciel, zarejestrowany, ABS, el. szyby, el. lusterka, koła bliźniacze, wspom. kier., przyczołowany pod beczkę asenizacyjną, nowa przystawka, pompa asenizacyjna, zawory - 51.000 zł biuła Warszawska, tel. 0512/48-60-62, 0603/98-00-23 1187TNJK4  
AUTOCYSTERNA MAN, 1993 r., 775 tys. km, 19372 ccm, diesel, stan bdb, poj. 14750 l, ważneADR, TDT, nalew głowy, w ciągłej eksplo. - 78.900 zł Mirków, tel. 071/315-15-91, 0608/12-21-82

**TOOLMEX TRUCK**  
oficjalny dystrybutor wózków widelowych firm  
**HYUNDAI oraz HC**  
ogłasza zimową promocję:  
**NOWE WÓZKI WIDLOWE JUŻ OD**  
**35000ZŁ**  
**2 LATA GWARANCJI**  
Słotwina 62  
58-100 Świdnica  
074/856-61-39, 0-600 875 934  
toolmex.swidnica@toolmex-truck.com.pl

0 AUTOCYSTERNA MERCEDES 1620, 1985 r., poj. 12400 l, 2 komory, stan b. dobry, dozory do 07.2009 r. - 45.000 zł. Tel. 0513/16-46-31 W01197628

AUTOCYSTERNA STAR 200, 1989 r., kotł. czerny, do przewozu paliw, z dystrybutorem - 10.000 zł Wieluń, tel. 043/842-76-77  
❑ FOTO AUTOKEMPING FORD F450 FLEETWOOD, 2006 r., 65 tys. km, 6800 ccm, pełna dokumentacja, sprawy, czarny, klimatyzacja, kuchnia, lodówka, ogrzew. gazowe, prysznic, w.c., lazienka, doładow. 9,5 m, spaliniana + 3 kanapy, jadalnia kuchnia, kuchnia gaz. z piekarnikiem, kuchnia mikrofalowa, lodówka, klimat., ogrzewanie - 139.000 zł Świdnica, tel. 0603/66-40-33 1187PW4CW  
AUTOKEMPING VW LT 28, 1984 r., 2400 ccm, diesel, uszkodzony - 1.800 zł Wrocław, tel. 0504/20-18-36

AUTOKEMPING VW MULTIVAN T4, 1993 r., 200 tys. km, 1900 ccm, turbo D, kolor żółty, 2 miejsca do spania, 6-osobowy, pełne wyposażenie - 17.000 zł Oleśnica, tel. 071/398-86-88, 0601/82-79-21  
AUTOKEMPING VW WESTFALIA, 1981 r., 5-osobowy, 4 łóżka, bagażnik na rowery, WC, kuchnia - lodówka, obrotowe łotele, markiza, zarejestr. - 9.900 zł Wrocław, tel. 0888/82-60-72  
AUTOLAWETA DAF 45, 1992 r., 6000 ccm, 150 KM, do przewozu 3 aut. - 16.900 zł + opłaty. Prochowice, powiat legnicki, tel. 0667/63-13-03, 0783/47-39-30  
AUTOLAWETA FIAT DUCATO, 1986 r., 220 tys. km, 2500 ccm, diesel, wym. 420x195 cm, z burzami, zarejestr., stan db - 7.900 zł Jelenia Góra, tel. 0514/20-09-18  
AUTOLAWETA FIAT DUCATO, 1986/87 r., 2500 ccm, diesel, 3-osobowy, 5-bieg, RM, w kraju od roku, i właśc., nowe opony letnie i zimowe, dł. ramy 4,5 m, ład. 1.850 kg, ważne przeglądn i OC, nowe paski, filtry i oleje, CB-radio, stan bdb - 10.500 zł Kłodzko, tel. 0725/36-15-24  
AUTOLAWETA FIAT DUCATO, 1995/96 r., 2500 ccm, TDI, 115 KM, po wymianie oleju, rozrządu, napinacza, filtrów, nowe poduszki pod silnik, alarm, szerokość nąjazdu 190 cm, długość 480 cm, do 3,5 tony, na kat B - 21.000 zł Lubin, tel. 0519/57-98-37  
AUTOLAWETA FIAT DUCATO, 1999 r.,



by i reflektory, alufelgi, nowe opony, rozrząd, paski i filtry - 17 800 zł lub zamienie. Złotoryja, tel. 066742-63-671

**HYUNDAI GALLOPER**, 2001 r., 2500 ccm, turbo D, zielony, 7-osobowy, klimat, el. szyby, nowe opony, stan bdb, sprawa, zarejestr., urorowany - 21 000 zł Sobótka, powiat wrocławski, tel. 0605/63-31-39, 0790/58-39-62

**FOTO HYUNDAI SANTA FE 4X4**, 2002/03r., 138 tys km, 2400 ccm, 16V, brązowy metalik, sprzedawczy z Niemiec, zarejestrowany, i właściciel, bez wypadku, kpl dokumentacja, ABS, alarm, wspom kierownicy, alufelgi, el. szyby, el. lusterka, welurowałap, klimat, halogeny, relingi dach, roleta bag, CD, system parkowania, 4 airbagi - 31 500 zł, możliwe rally lub zamienie. Kamienna Góra, tel. 0606/23-66-76, 0660/27-27-27 www.jeepecar.autogielda.pl K7727188

**HYUNDAI SANTA FE EXCLUSIVE**, 2003 r., 2700 ccm, V6, benz, srebrny met., zarejestr., i właśc. bez wypadku, ks. serwisowa, bogale wyposaż., ABS, SRS, EPC, klimatronic, skórzana tap., Tipronic, tempomat, wszystkie elektr. dodatki, 4x4 airbagów, podgrz. fotele, alufelgi 17", RO z CD, alarm, komputer, sensor deszczu - 29 700 zł lub zamienie, możliwe rally. Paczków, tel. 071/431-64-46, 0606/44-97-54

**HYUNDAI SANTA FE PREMIUM**, 2006 r., 31 tys km, 2200 ccm, CRD, srebrny, miesiąc w kraju, zarejestr., alufelgi, klimatronic 2-strefowy, 4x4, tempomat, podgrz. fotele, el. szyby (4), el. lusterka, roleta bag, kontrola trakcji, halogeny, drewn. wykończenia, sztyberdach el. ow., c. zamek, pilot, reg. fotele - 77 000 zł. Szuzelin, tel. 071/392-21-44, 0509/43-75-06

**HYUNDAI TERRACAN GLS**, 2002/03 r., 90 tys km, 2900 ccm, turbo D, 150 KM, szary, 5-drzwiowy, 4x4 + reduktor, na ramie, ABS, 2 airbagi, el. szyby, el. lusterka, c. zamek, halogeny, relingi dach, welurowa tap., 2 podkietniki, hak, kpl. dokumentacja, zarejestr., po przeglądzie, stan idealny - 37 000 zł. Jelenia Góra, tel. 0604/47-41-88

**FOTO HYUNDAI TERRACAN PREMIUM**, 2002/03r., 85 tys km, 2900 ccm, CRD, czarny metalik, stan idealny, bez wypadku, oryginalny lakier, i właściciel, zarejestrowany, serwisowany, klimatronic, skórzana tap., drewniane wykończenia, nowe opony, automat, el. szyby, lusterka i fotele, 4 airbagi, parkronic, relingi dach, ciemne szyby, alufelgi - 27 900 zł, możliwe rally lub zamienie. Olmudchów, powiat nyki, tel. 0694/62-08-79, 069461-95-05 K77719218

**HYUNDAI TUSCON**, 2005 r., 76 tys km, 2000 ccm, CRD, czamy, 115 PS, klimat, 8 airbagów, ABS, EBD, wspom. kierownicy, c. zamek, alarm, immob., el. szyby, el. lusterka i podgrzewane, skórzana kierownica, welurowa tap., halogeny, CD, relingi dach, ciemne szyby, alufelgi, zarejestr., stan idealny - 45 000 zł lub zamienie. Oleśnica, tel. 0510/12-34-03

**ISUZU RODEO**, 2000 r., 120 tys km, 2200 ccm, 16V, biały, 5-drzwiowy, nowy model, zarejestr. w kraju, klimat, - 19 900 zł lub zamienie, możliwość dopłaty, Kalisz, tel. 0793/70-66-42

**ISUZU TROOPER**, 1987 r., 2300 ccm, benz, inst. gaz, 3-drzwiowy, jeżdżący, do poprawek + karosena, na kołach z zawieszaniem - 3 000 zł. Kalisz, tel. 0793/73-27-50

**ISUZU TROOPER LONG**, 1987 r., 2600 ccm, benz, inst. gaz, biały, alarm, c. zamek, wspomaganie - 4 700 zł. Wrocław, tel. 0663/38-88-88

**ISUZU TROOPER**, 1989 r., 2100 ccm, turbo D, niebieski met., urorowany, stan b - 2 200 zł. Bolesławiec, tel. 0505/43-53-82

**ISUZU TROOPER LONG**, 1991/96 r., 202 tys km, 2800 ccm, TDI, szary met., 5-drzwiowy, 5-bieg, alufelgi, el. szyby, RO + głosniki, c. zamek, nowe opony, ważne przeglad i OC, urorowany, napęd 4x4, rozkładana kanapa, nowe tarcze i klocki hamulcowe - 4 250 zł. Wrocław, tel. 069/831-44-74, 0662/63-52-89

**ISUZU TROOPER**, 1994 r., 2600 ccm, turbo E, czerwony, wspom. kierownicy, c. zamek, hak, orgzwanie Webasto, składana tylna kanapa, napęd 4x4, sprawne napędy, urorowane przednie - 8 300 zł. Kłodzko, tel. 0601/49-69-64

**JEEP CHEROKEE LIMITED**, 2000 r., 2500 ccm, turbo D, ciemnoniebieski met., napęd 4x4, skórzana tap., klimat, alufelgi, c. zamek, 4 el. szyby, el. reg. fotele, wspom. kierownicy, w kraju od kilku dni, zarejestr., stan bdb - 25 000 zł. Bolesławiec, tel. 0793/78-96-76

**JEEP COMANCHE**, 2006 r., 3700 ccm, benz, czarny met., pełne wyposaż. oprócz skórzanej tap., zarejestr., stan idealny - 65 000 zł. Żary, tel. 0889/93-38-84

**FOTO JEEP GRAND CHEROKEE**, 1994/95 r., 5200 ccm, V8, benzyna, czarny metalik, zarejestr. w Polsce, inst. gazowa z komputerem, pełne wyposażenie, klimatronic, skórzana tap., el. reg. fotele, ważny przegląd i OC, stan bardzo dobry, bardzo ładny, atrakcyjny wygląd, wersja Limited Gold, nagłośnienie Infinity - 12 800 zł do negocjacji lub zamienie. Lubin, tel. 0790/89-72-77 I187TNJW

**JEEP GRAND CHEROKEE**, 1995 r., 5200 ccm, V8, pełna dokument., zarejestrowany, nowe tablice rej. ubezpieczenie, przegląd, w dowód rej. wpisana instalacja gazowa - 1 499 zł. Jelenia Góra, tel. 0792/88-28-37 I187WJMURJ

**FOTO JEEP GRAND CHEROKEE LIMITED**, 1995 r., 130 tys km, 2500 ccm, turbo D, fiolawowy metalik, ABS, el. lusterka i szyby, c. zamek, immobilizer, alarm, klimatronic, wspom. kier., tempomat, czarna skórzana tapicerka, el. reg. siedzenia z pamięcią ustawień fotele, 2 airbagi, alum. felgi, RO komputer, tempomat, po opłatach, www.italcar.com.pl - 16 400 zł, możliwe rally. Wrocław, tel. 0660/18-40-35, 071/793-88-13 www.italcar.autogielda.pl K37718658

**JEEP GRAND CHEROKEE LIMITED**, 1995 r., 156 tys km, 5200 ccm, wtrysk V8, zielony met., urorowany, atrakc. wygląd - 16 500 zł. Nysa, tel. 0605/94-83-13

**JEEP GRAND CHEROKEE**, 1996 r., 5200 ccm, V8, brązowy, 4-drzw., bez wypadku, kierowca niepalący, sprzedawczy, ABS, alarm, automatyczna skrzynia bieg, c. zamek, el. szyby (szyby), el. lusterka, klimatyzacja, pod pow., reg. kierownica, tapicerka skórzana, tempomat, wspom. kier., sprzedawczy z USA - 8 999 zł do rejestracji. Jelenia Góra, tel. 0792/88-28-37 I187WJMUTL

**FOTO JEEP GRAND CHEROKEE LIMITED**, 1996 r., 185 tys km, 4000 ccm, benzyna, inst. gaz, zielony, ABS, el. lusterka i szyby, c. zamek, immobilizer, alarm, klimatronic, wspom. kier., tempomat, bananowa skórzana tapicerka, el. reg. siedzenia z pamięcią ustawień fotele, 2 airbagi, alum. felgi, RO, komputer, automat, po opłatach, www.italcar.com.pl - 14 500 zł, możliwe rally. Wrocław, tel. 0660/18-40-35, 071/793-88-13 www.italcar.autogielda.pl K37718648

**JEEP GRAND CHEROKEE ORVIS**, 1996 r., 5200 ccm, benz, inst. gaz, zielony met., najbogatsza wersja, klimat, airbag, alufelgi, ABS, alarm, c. zamek, skórzana tap. 2-kolorowa, sprzet audio Infinity, ważne przeglad i OC, pełne wyposaż. elektryczne, zadany - 18 100 zł lub zamienie. Wrocław, tel. 0790/42-30-60

**JEEP GRAND CHEROKEE**, 1998 r., 200 tys km, 2500 ccm, turbo D, niebieski, ABS, RO, c. zamek, pilot, 2 airbagi, blokada skrzyni biegów, pełna elektronika - 15 000 zł. Rudna, tel. 076/643-42-45 po godz. 15. 0513/97-87-92 I40971058

**JEEP GRAND CHEROKEE**, 1999 r., 199 tys km, 3100 ccm, diesel, zielony met., zarejestr., wszystkie elektr. dodatki, klimat, hak - 29 500 zł lub zam. na inny, może być uszkodzony. Walbrzych, tel. 0604/72-64-82

**JEEP GRAND CHEROKEE**, 1999/00 r., 165 tys km, 3100 ccm, turbo D, bordowy metalik, klimatronic 2-strefowy, nawigacja, skórzana tap., automat, el. reg. i podgrz. fotele z pamięcią ustawiania, el. szyby, el. i składane lusterka, airbag, wielofunkcyjna skórzana kier., tempomat, komputer, RO + zmieniacz, zarejestr., stan idealny - 35 900 zł do negocjacji lub za-

mienie. Sobótka, powiat wrocławski, tel. 0502/91-91-61, 0604/69-09-96 I187PFC3K

**JEEP GRAND CHEROKEE**, 2000 r., 172 tys km, 3100 ccm, TD, perlowogranatowy, zadany, pełne wyposażenie, sprzedawczy, do rejestracji - 32 300 zł lub zamienie na tańszy. Kłodzko, tel. 0602/71-56-43

**JEEP GRAND CHEROKEE**, 2002 r., 140 tys km, 2700 ccm, CRD, pełne wyposaż. oprócz nawigacji - 46 000 zł. Sułmierzyce, powiat króleszyński, tel. 0667/74-44-30, 0510/38-72-87

**JEEP GRAND CHEROKEE LAREDO**, 2004 r., 22 tys km, 4000 ccm, benz., granatowy met., pełne wyposaż. elektr. automat, miły przeb., CD, komputer, alufelgi, roleta, sprzedawczy z Kalifornii - 47 900 zł. Wrocław, tel. 0660/73-27-45

**JEEP GRAND CHEROKEE LAREDO**, 2005 r., 3700 ccm, ciemnoniebieski, napęd 4x4, ABS, el. szyby, el. lusterka, klimat., alufelgi, c. zamek, alarm + pilot, RO, immob., - 46 000 zł. Bartoszowa, tel. 071/393-30-70

**JEEP GRAND CHEROKEE**, 2005 r., 3700 ccm, benz., 220 KM, srebrny, automat, i właśc. garazowany, welurowa tap., pełne wyposaż. oprócz skórzanej tap., alufelgi, nowe opony, stan idealny - 47 000 zł. Jelenia Góra, tel. 0697/69-65-55, 075/75-37-92

**FOTO JEEP GRAND CHEROKEE LAREDO**, 2006 r., 30 tys km, 3700 ccm, benzyna, czarny met., c. zamek, immobilizer, ABS, wspomaganie kier., alufelgi, el. szyby i lusterka, el. reg. fotele, airbag, klimatyzacja, automat, tempomat, relingi, RO z CD, właściciel niepalący, stan idealny, sprzedawczy z USA, ocłony - 66 000 zł. Chojnów, powiat legnicki, tel. 0667/79-58-51, 0781/93-07-97 I187WA7MK

**FOTO JEEP LIBERTY**, 2004 r., 3700 ccm, grafiowy metalik, 5-drzw., bez wypadku, sprzedawczy, zarejestrowany, ABS, alarm fabryczny, aut. skrzynia bieg., c. zamek, el. szyby, el. lusterka, klimatyzacja, RO + CD, wspom. kier., sprzedawczy z USA, bezwypadkowy, stan bardzo dobry, zarejestrowany w kraju, polisa OC - 34 900 zł. Wrocław, tel. 0601/73-40-71 I187TWEHT

**FOTO JEEP LIBERTY**, 2007 r., 3700 ccm, bordowy, 4x4, pełne wyposażenie, hak holowniczy, klimatyzacja, sprzedawczy z Kanady, nowy - 55 000 zł lub zamienie na tańszy. Lubin, tel. 0517/51-09-90, 0517/51-09-10 I187WENEM

**JEEP WRANGLER**, 1993 r., 2500 ccm, benz, czarny, chromowane dodatki, dach miękki i twardy, zarejestr., stan bdb - 25 500 zł. Zgorzelec, tel. 0691/50-74-31

**FOTO JEEP WRANGLER CABRIO**, 1996/97 r., 200 tys km, 4200 ccm, benzyna, czarny, bez wypadku, i właściciel w kraju, pełna dokument., serwisowana, sprzedawczy, właściciel niepalący, zarejestrowany, alarm, al felgi, c. zamek, el. szyby, 3-drzwiowy, reg kierownica, RO z CD/mp3 kolorowy, wspom. kier., sprzedawczy z Niemiec - 25 000 zł do negocjacji, f-ra VAT. Wrocław, tel. 0505/18-58-93 od 9 do 20 I187R9TAC

**KIA RETONA**, 2000/01 r., 80/83 km, 2000 ccm, TDI, niebieski met., sprzedawczy, stan bdb - 15 200 zł + inst. gaz. Międzyzlesie, powiat kłodzki, tel. 0516/45-50-79, 0516/45-50-77

**KIA SORRENTO**, 2005 r., 81 tys km, 2500 ccm, CRD, 140 KM, srebrny metalik, 1x4, 08.2005r., aut. klimatyzacja, ABS, 4 airbagi, 4x4, pełna elektryka, alufelgi, Dezent M 16 + opony letnie, nowe zimowe + felgi stalowe, radio z CD/MP3/USB, serwis w ASO, nawigacja 7", automat, tempomat, skórzana tap. szara, ksenony, alarm - 64 500 zł. Polkowice, tel. 0508/53-27-11, 0660/44-79-68 I187PVLWK

**KIA SPORTEG**, 1995/96 r., 171 tys km, 2000 ccm, benz., granatowy met., 4-drzwiowy, w kraju od roku, zadany, napęd 4x4, klimat, ABS, pełne wyposaż. el. wspom. kierownicy, c. zamek, welurowa tap., hak, alufelgi, stan bdb - 8 950 zł lub zamienie. Kłodzko, tel. 0507/11-18-12

**KIA SPORTEG**, 1996 r., 147 tys km, 2000 ccm, benz., granatowy met., 4x4, wspom. kierownicy, c. zamek, hak, el. szyby, obrotomierz, alufelgi, sprow., zadany - 7 900 zł. Gryfów, powiat wrocławski, tel. 075/781-12-09, 0600/43-68-45

**KIA SPORTEG**, 1996 r., 178 tys km, 2000 ccm, benz., bordowy met., i właśc. w kraju, bez wypadku, nowa instalacja gazowa, wspom. kierownicy, el. szyby (4), el. lusterka, napęd 4x4, ABS, urorowany, nowe opony, ważne przeglad i OC, stan bdb - 12 900 zł. Sobótka, powiat wrocławski, tel. 0784/90-17-70

**KIA SPORTEG II**, 2000 r., 137 tys km, 2000 ccm, TDI, niebieski met., i właśc., 6 miesięcy w kraju, oryg. lakier, klimat., el. szyby (4), el. lusterka, ABS, wspom. kierownicy, nowe opony, relingi dach, napędy 4x4, sprawnie, ważne przeglad i OC, stan bdb - 18 600 zł. Sobótka, powiat wrocławski, tel. 0784/90-17-70

**KIA SPORTEG**, 2005 r., 49 tys km, 2000 ccm, benz., zły met., homolog na dostawczy, z salonu, i właśc., bez wypadku, jasne wnętrze, pełne wyposaż. tablice rej. - 47 200 zł. Mirków, tel. 071/315-10-82, 0601/85-18-36 Q00218768

**LADA NIVA**, 1988 r., 64 tys km, 1600 ccm, benz., czerwony, sprow. z Niemiec, i właśc., stan bdb, 5-bieg, do poprawek blachar-fakiem - 3 900 zł. Nysa, tel. 0605/94-83-13

**LADA NIVA TAJGA**, 1999 r., 140 tys km, 1900 ccm, diesel, zielony, 3 lata stał na wystawie w salonie, oryg. silnik Diesla, i właśc., oryg. lakier, bez wypadku, garazowany, napęd 4x4 z blokadą, nowe opony terenowe i szosowe, po wymianie rozrządu i klocków ham., 5-bieg, owłama, zużycie paliwa 5 l/100 km - 17 000 zł. Olawa, tel. 0606/12-42-14

**LAND ROVER DISCOVERY**, 1996 r., 250 tys km, 3000 ccm, TDI, 7-osobowy, 4x4, klimat., pełne wyposaż. elektr., alufelgi, nieeksploat. w terenie, stan bdb - 21 900 zł, wóje wielkopolskie, tel. 062/734-91-93, 0609/74-99-60

**LAND ROVER DISCOVERY II**, 2000 r., 165 tys km, 2500 ccm, turbo D, srebrny met., zarejestr., automat, klimat, ABS, ASD, wszystkie elektr. dodatki, 2 sztyberdachy, 7-osobowy, stan bdb - 32 000 zł. Wrocław, tel. 0608/18-66-45

**FOTO LAND ROVER FREELANDER**, 1998 r., 130 tys km, benzyna, wniśny, bez wypadku, garazowany, serwisowany, właściciel niepalący, ABS, alarm, al felgi, c. zamek, el. szyby, el. lusterka, klimatyzacja, 5-drzwiowy, 2 pod pow., reg. kierownica, RO z CD pioner, sztyberdach, tapicerka welurowa, wspom. kier., wersja angielska - 10 999 zł do uzgodnienia. Lubnów, powiat ząbkowski, tel. 074/819-90-79, 0609/86-88-19 I187RMCKW

**FOTO LAND ROVER FREELANDER**, 2000 r., 89 tys km, 2000 ccm, diesel, granatowy, 5-drzw., bez wypadku, pełna dokument., serwisowany, sprzedawczy, ABS, alarm, al felgi, c. zamek, el. szyby, el. lusterka, klimatyzacja, pod pow., reg. kierownica, RO Sony, sztyberdach, tapicerka skórzana, wspom. kier., wersja angielska, do przelotzenia - 15 800 zł. Kamiennica, powiat nyski, tel. 0044/717-56-71-25-07, 0663/44-68-18 I187TNJRN

**LAND ROVER FREELANDER TD4ES**, 2000 r., 160 tys km, 2000 ccm, TDI, oliwkowy, pełne wyposaż., klimat, skórzana tap., el. szyby (4), podgrz. fotele, el. lusterka i podgrzewane, el. sztyberdach szklany, 4-drzwiowy, alufelgi, Tiptronic, 4x4, zadany, serwisowany - 27 700 zł + opłaty. Kobierzyce, tel. 071/311-19-04, 0604/92-36-27

**LAND ROVER FREELANDER**, 2000 r., 98 tys km, 1600 ccm, benz., czarny, ABS, ESP, 2 airbagi, wspom. el. szyby i lusterka, c. zamek, alarm + pilot, klimat., sztyberdach, skórzana tap., relingi dach, podgrz. lusterka, 5-drzwiowy, 4x4, udok. pochodz., garazowany, w kraju od roku, stan bdb - 26 900 zł. Wrocław, tel. 0661/89-47-51

**LAND ROVER FREELANDER**, 2000 r., 149 tys km, 2000 ccm, TDI, 5-drzwiowy, el. szyby, klimat, ABS, 2

airbagi, hak, stan bdb - 22 800 zł. Ziebiec, powiat ząbkowski, tel. 0889/58-58-19

**FOTO LAND ROVER FREELANDER**, 2001 r., 143 tys km, 2000 ccm, benz., zielony metalik, sprzedawczy z Niemiec, zarejestrowany, nowy model, i właściciel, bez wypadku, oryg. lakier i przebieg, kpl. dokumentacja, 5-drzwiowy, 5-biegowy, klimatyzacja, 4 airbagi, ABS, kontrola trakcji, el. szyby i lusterka, alufelgi, RM, relingi dach., c. zamek - 33 900 zł, możliwe rally lub zamienie. Kamienna Góra, tel. 0660/23-66-76, 0660/27-27-27 www.jeepecar.autogielda.pl K77727308

**LAND ROVER FREELANDER**, 2001 r., 1800 ccm, benz., zielony met., 2 airbagi, wspom. kierownicy, c. zamek, T2, napęd 4x4, sprzedawczy - 19 500 zł. Jaworzyna Śląska, powiat świdnicki, tel. 0601/57-68-01

**FOTO LAND ROVER FREELANDER TD4 SE**, 2006 r., 27 tys km, 2000 ccm, TCD, srebrny metalik, zarejestrowany w kraju, stan techniczny i wizualny bdb, 81 kW, napęd 4x4, kontrola trakcji, ABS, alufelgi, dach hardtop, 3-drzwiowy, el. lusterka i szyby, klimat., immobilizer, ABS, 2 airbagi, halogeny, www.italcar.com.pl - 53 900 zł, możliwe rally. Wrocław, tel. 0660/18-40-35, 071/793-88-13 www.italcar.autogielda.pl K77718578

**MITSUBISHI PAJERO**, 1988 r., 2500 ccm, turbo D, srebrny met., urorowany przód, sztyberdach, sprawne napędy, zarejestr., zadany, przyczygłowany do sezonu - 5 500 zł. Bolesławiec, tel. 0505/43-53-82

**MITSUBISHI PAJERO**, 1990 r., 167 tys km, 3000 ccm, benz, inst. gaz, szary met., V6, 3-drzwiowy, urorowany, 4x4, wspom. kierownicy, obrotomierz, welurowa tap., zarejestr., stan bdb - 6 700 zł. Gryfów Śląski, tel. 075/781-12-09, 0600/43-68-45

**MITSUBISHI PAJERO**, 1991 r., 120 tys km, 3000 ccm, V6, benz, czarny met., c. zamek, el. szyby, tempomat, hak, sprow. bez prawarejestracji, krótki, stan techn. bdb - 3 650 zł. Lwówek Śląski, tel. 0781/72-48-85

**MITSUBISHI PAJERO LONG**, 1997 r., 220 tys km, 2800 ccm, TDI, granatowy met., 5-drzwiowy, 5-bieg, 4x4, blokada mostów, 2 airbagi, ABS, el. szyby (4), klimat., alufelgi, 2 lata w kraju, opłacony, zarejestr., stan bdb - 19 900 zł. Gryfów Śląski, tel. 075/781-12-09, 0600/43-68-45

**MITSUBISHI PAJERO MONTERO**, 1998/99 r., 2800 ccm, TDI, granatowy met., zarejestr., ubezpieczony, skrzynia biegów Super Select, blokada reduktora, blokada mostu, alufelgi, klimat., wszystkie elektr. dodatki - 24 900 zł lub zamienie. Jelenia Góra, tel. 0604/35-22-07, 0605/14-58-94

**FOTO MITSUBISHI PAJERO LONG**, 2001/02 r., 158 tys km, 3200 ccm, Di-D, zielony metalik, sprzedawczy, zarejestrowany, i właściciel, bez wypadku, oryg. lakier i przebieg, kpl. dokumentacja, 5-drzwiowy, 5-biegowy, 7-osobowy, pełne wyposażenie, skórzana tap., alufelgi, drewniane wykończenia, tempomat, podgrzewane fotele, CD, ciemne szyby, hak - 47 800 zł, możliwe rally lub zamienie. Kamienna Góra, tel. 0606/23-66-76, 0660/27-27-27 www.jeepecar.autogielda.pl K77727328

**MITSUBISHI PAJERO**, 2002 r., 170 tys km, 3200 ccm, Di-D, srebrny met., w kraju od 6 miesięcy, klimat, 4 airbagi, el. szyby, tempomat, ABS, ESP, blokada skrzyni bieg., welurowa tap., alufelgi, hak hol., ogrzewanie 2-strefowe, i właśc., serwisowany, nowe opony, po wymianie filtrów oleju, 7-osobowy - 50 000 zł lub zamienie. Nysa, tel. 077/433-08-46, 0502/53-53-11

**MITSUBISHI PAJERO**, 2003 r., 110 tys km, 3200 ccm, Di-D, zielony met., nawigacja z DVD, komputer, klimatronic, skórzana tap., urorowany, alufelgi, Tiptronic, stan idealny - 56 000 zł. Piotrowice, tel. 0699/13-57-94

**MITSUBISHI PAJERO**, 2003 r., 105 tys km, 2500 ccm, TDI, czarny met., po liftingu, 4x4, pełne wyposaż., alufelgi, RO z CD, zadany, atrakc. wygląd - 45 900 zł. Ząbkowice Śląskie, tel. 0500/56-17-72

**MITSUBISHI PAJERO SPORT**, 2004 r., 90 tys km, 2500 ccm, TDI, 135 KM, grafiowy metalik, bez wypadku, garazowany, kierowca niepalący, ABS, al. felgi, el. szyby, el. lusterka, klimatyzacja, tapicerka skórzana, auto kupione w salonie Mitsubishi w Niemczech, od roku zarejestrowane w Polsce, serwisowana regularnie w tym samym salonie - 56 000 zł. Ścinawa, tel. 0600/31-66-33 I187TWCTX

**MITSUBISHI PAJERO SPORT**, 2004/05r., 64 tys km, 2500 ccm, TDI, zielony met., z salonu w Niemczech, sprow. 07 2008 r., eksploatacyjny przez niepalącą kobietę, stan idealny, nieeksploat. w terenie, garazowany, bez wypadku, bogale wyposaż., kpl. dokumentacja, ks. serwisowa - 58 500 zł. Wrocław, tel. 0609/23-51-27

**FOTO MITSUBISHI PAJERO SPORT**, 2006 r., 20 tys km, 2500 ccm, turbo D, granatowy, garazowany, na gwarancji, serwisowany, ABS, alarm, alufelgi, c. zamek, el. szyby, el. lusterka, klimatyzacja, pod pow., reg. kierownica, tapicerka skórzana, tempomat, wspom. kier., odstąpienie leasingu bez odstępnego-zadnych dodatkowych opłat - 80 000 zł. Wrocław, tel. 0500/15-13-08 I187R39R

**NISSAN PATROL**, 1992 r., 200 tys km, 2800 ccm, turbo D, biały, 3-drzwiowy, wspom., hak, RO, w 100% bez wypadku, stan techn. bdb, w kraju od 2 dni - 13 500 zł. Tel. 0601/75-71-11

**NISSAN TERRANO II**, 1993 r., 2700 ccm, TD, zielony met., krótki, stan dobry, alufelgi, pełne wyposażenie elektryczne - 14 500 zł. Nowa Ruda, tel. 0505/30-42-93

**NISSAN TERRANO**, 1996 r., 2700 ccm, turbo D, czerwony - 16 000 zł. Świdnica, tel. 0663/68-46-13

**NISSAN TERRANO SX**, 1998 r., 134 tys km, 2700 ccm, TDI, biały, w kraju od roku, 5-osobowy, stan bdb - 16 950 zł lub zamienie. Kłodzko, tel. 0507/11-18-12

**NISSAN TERRANO**, 2000 r., 80 tys km, 2700 ccm, TDI, bordowy met., 7-osobowy, c. zamek, klimat., el. szyby i lusterka, skórzana tap., alufelgi, airbag, zarejestr. - 30 000 zł. Warta, powiat legnicki, tel. 0605/27-74-77

**NISSAN TERRANO III**, 2000/01 r., 2700 ccm, TDI, skórzana tap., klimat, sztyberdach, wszystkie elektr. dodatki, nowe opony, zarejestr. - 28 900 zł lub zamienie. Jelenia Góra, tel. 0604/35-22-07, 0605/14-58-94

**FOTO NISSAN TERRANO II**, 2002/03 r., 134 tys km, 2700 ccm, TDI, niebieski metalik, c. zamek, ABS, wspom. kierownicy, alufelgi, el. szyby, el. lusterka, airbag, klimat, welurowa tap., 5-drzwiowy, RO z CD, bez wypadku, homolog na ciężarowy, i właściciel, serwisowany, stan bdb, sprzedawczy z Niemiec, długo - 39 800 zł. Kamienna Góra, tel. 0606/23-66-76, 0660/27-27-27 www.jeepecar.autogielda.pl K77727218

**OPEL FRONTERA**, 1992 r., 2400 ccm, benz, inst. gaz,



# USZKODZONE

**UNIWER AUTO**

**KUPI KAŻDE AUTO**

**WYPŁATA GOTÓWKI W 20 MINUT!!!**

POSIADAMY TRANSPORT  
UMOWA KUPNA-SPRZEDAŻY  
OD RĘKI

WROCŁAW ul. Opalańska 114  
TEL/FAX 071 311 71 93  
0501 403 135  
DOKŁADNA CENA DOKŁADNA

**KUPIĘ KAŻDE AUTO**

**USZKODZONE LUB CAŁE**

**DOLNY ŚLĄSK, TEL. 0-605 85 58 00**

Wąbrzych, Jelenia Góra,  
Zgorzelec, Bolesławiec,  
Lubin, Złotoryja,  
Głogów, Wrocław

**CAŁODOBOWA POMOC DROGOWA**

**Wrocław, tel. 071/311-71-93**

**TRANSPORT SAMOCHODÓW**

**KRAJ - ZAGRANICĄ**

licencja + ubezpieczenie bielik, zobowiązanie jednorazowe 2 duże busy lub 2 mniejsze auta + 1 duże

**TANI PRZEWOZ**

**Wrocław, 0-602 256 256**

**AUDI A6**, 2005 r., 130 tys. km, czarny met., bogale wyposaż., 1 właśc., w ciągłej eksploatacji, uszkodzony lewy bok - 49.000 zł. Syców, powiat oleśnicki, tel. 0501/46-13-46

**FOTO AUDI A8 QUATTRO**, 2002 r., 200 tys. km, 3300 ccm, TDI, granatowy metalik, c. zamek, ABS, alufelgi, el. szyby, klimatronic, auto-matic, skórzana tap., szyberdach, nawigacja, podgrz. folele i przednia szyba, tempomat, halogeny, ksenony, pełne wyposaż., RO z CD, 1 właśc. w kraju, serwisowany, stan bdb, uszkodzona skrzynia - 33.900 zł. Ząbkowice Śląskie, tel. 0608/08-91-43 www.kammar.autogielda.pl K77728038

**BMW 316 E-30**, 1991 r., 1600 ccm, benz., czerwony, wspom. kierownicy, szyberdach, c. zamek, el. lusterka, 3-drzwiowy, ważne prześląd i OC, uszkodzony przepływomierz pow. - 2.500 zł. Nysa, tel. 0691/27-12-52

**BMW 316 E-36** SEDAN, 1993 r., 1600 ccm, benz., granatowy, uszkodzony, częściowo niekompletny, silnik sprawny - 1.600 zł. Wrocław, tel. 0691/25-07-48

**BMW 320 E-36** CABRIO, 1997 r., 2000 ccm, benz., czarny met., zdekompletowany - 2.990 zł lub zamienie na inny, może być uszkodzony. Jelenia Góra, tel. 0604/35-22-07, 0605/14-58-94

**BMW 320**, 2000 r., 175 tys. km, diesel, uszkodzony przed, silnik sprawny, zarejest. w kraju - 15.000 zł. Dzierżonów, tel. 0889/63-26-40

**BMW 325 E-36**, 1995 r., 2500 ccm, turbo D - 4.300 zł. Ciepłowody, powiat ząbkowski, tel. 0500/22-93-43

**BMW 520 E-34**, 1994 r., 2000 ccm, 24V Vanos, 150 KM, granatowy met., skórzana tap., zmienne fazy rozrządu, brak zderzaków, lampy i gniazda, zarejest. ubezpieczony - 2.990 zł lub zamienie na inny, może być uszkodzony. Jelenia Góra, tel. 0604/35-22-07, 0605/14-58-94

**BMW 520 E-39**, 2000/01 r., 120 tys. km, turbo D, zielony (butelkowy) met., uszkodzony, zarejest. ubezpieczony, zadbany, serwisowany - 9.999 zł lub zamienie na inny, może być uszkodzony. Jelenia Góra, tel. 0604/35-22-07, 0605/14-58-94

**BMW 520**, 2007 r., 90 tys. km, 2000 ccm, diesel, granatowy, do liftingu, pełne wyposaż., skórzana tap., przelaty prawy bok i techn. sprawy, stan idealny - 76.000 zł + opłaty. Wrocław, tel. 072/810-13-61

**BMW 525 E-34**, 1994 r., czarny met., zarejest. - 2.990 zł. Jelenia Góra, tel. 0604/35-22-07, 0605/14-58-94

**BMW 735 E-32**, 1991 r., 3500 ccm, benz., inst. gaz., granatowy, zarejestrowany z ważnym prześlądem, pełne wyposażenie oprócz zrananej pal., uszkodzona głowica (nowa w komp. do założenia), do poprawek lakier. - 1.500 zł. Głogów, tel. 0669/94-52-10

**BMW Z3**, 2002 r., 70 tys. km, 1900 ccm, benz., niebieski met., wspomaganie, miękkie dach, klimat., arbag., po wydadku, opłaconą akcyza - 13.100 zł. Kłodzko, tel. 0601/56-53-33

**CHRYSLER BLAZER XLT**, 1995/00 r., 186 tys. km, 4300 ccm, benz., V6, alufelgi, kpl. dokumentacja, lekko uszkodzony lewy przed, techn. sprawy, skórzana tap., 4x4, klimatyzacja, cienne szyby, ważne OC - 8.000 zł. Wrocław, tel. 0669/47-04-00

**CITROEN BERLINGO**, 1997 r., soajony, "twardy" dowód rejestr., ważne OC - 1.300 zł. Kłodzko, tel. 0601/62-21-37

**CITROEN BERLINGO**, 2006 r., 1600 ccm, HDI, zdekompletowany z salonu, ks. serwisowa, zarejest. w kraju - 3.700 zł. Brzeg, tel. 0602/26-51-07

**CITROEN SAXO**, 2001 r., 35 tys. km, 1100 ccm, benz., srebrny met., el. szyby, 5-bieg, 4 arbagi, uszkodzony lewy przed - 1.460 EUR. Stronie Śląskie, powiat kłodzki, tel. 0504/96-22-37

**CITROEN XSARA**, 2000 r., 250 tys. km, 1900 ccm, TDI, niebieski met., 3-drzwiowy, po dachowaniu, silnik, skrzynia i poduszki całe, zarejest. - 3.900 zł. Jawor, tel. 0512/38-12-00

**CITROEN XSARA PICASSO**, 2001 r., 2000 ccm, HDI, mocno uszkodzony, po dachowaniu, zarejestrowany w kraju, "twardy" dowód rejestr., prześląd do 07.2009 r., silnik i skrzynia b. sprawne - 4.700 zł. Brzeg, tel. 0668/37-20-76

**DAEWOO ESPERO**, 1997/98 r., 1500 ccm, benz., 16V, srebrny met., zadbany, inst. gaz., zarejest., ubezpieczony, serwisowany, brak lampy i zderzaka - 1.990 zł lub zamienie na inny, może być uszkodzony. Jelenia Góra, tel. 0604/35-22-07, 0605/14-58-94

**DAEWOO LANOS**, 2000 r., 80 tys. km, 1500 ccm, benz., inst. gaz., 1 właśc., uszkodzone lewe przednie drzwi, przerysowany bok, techn. sprawy, zarejest. - 4.200 zł. Legnica, tel. 0605/85-50-52

**KUPIĘ KAŻDE AUTO 0-601 831 995**

**BOLESŁAWIEC, WAŁBRZYCH, ZGORZELEC, LUBAŃ, ZŁOTORYJA**

**DAEWOO MATIZ**, 1999 r., 800 ccm, benz., zielony, stan do klapy lekko uszkodzony, właściciel niepający, mało używany - 4.200 zł lub zamienie na deski, z dopłatą do 10.000 zł. Białejów, tel. 075/742-24-64, 0609/46-33-70

**DAEWOO NUBIRA KOMBİ**, 1999 r., 2000 ccm, zielony, uszkodzony przedni zderzak, maska, lampy, techn. sprawy - 4.500 zł. Lubin, tel. 0608/67-87-13

**DAEWOO TICO**, 1996 r., 115 tys. km, uszkodzony lewy przed, silnik sprawny, zarejest. - 800 zł. Wrocław, tel. 0886/25-25-50

**DAEWOO TICO**, 1998 r., 160 tys. km, 800 ccm, zielony met., uszkodzony tył, opony zimowe - 1.000 zł. Chocianów, powiat polkowicki, tel. 0515/18-32-52

**DAIHATSU CUORE**, 2003 r., 70 tys. km, 5-drzwiowy, ABS, wspom. kier., klimatyzacja, uszkodzony przed (maska, reflektor, zderzak, chłodnica) - 5.500 zł + opłaty. Wrocław, tel. 0500/25-40-60

**DODGE GRAND CARAVAN SE**, 1996 r., 190 tys. km, 3800 ccm, V6, ciemnoniebieski met., pełne wyposaż., zadbany 7-osobowy, folie kaplańskie, inst. gaz. - 8.500 zł. Brzeg, tel. 0691/40-56-64

**FIAT BRAVO**, 1996 r., 1400 ccm, benz., zdekompletowany, mocno uszkodzony, kpl. dokumentacja - 900 zł. Wrocław, tel. 0605/62-00-14

**FIAT CINQUECENTO**, 1995 r., 900 ccm, czerwony, niekompletny, "twardy" dowód rejestracyjny - 800 zł. Oleśnica, tel. 0601/41-23-29

**FIAT CINQUECENTO**, 1996 r., 1.200 zł. Olawa, tel. 0504/10-43-19

**FIAT CINQUECENTO**, 1997 r., 700 ccm, niebieski, uszkodzony silnik - 900 zł. Oleśnica, tel. 0601/41-23-29

**FIAT DUCATO**, 1995 r., 1900 ccm, TDI, uszkodzony przed - 3.500 zł. Wąsosz, powiat górówski, tel. 0607/78-08-20

**FOTO FIAT DUCATO MAXI**, 2005 r., 2800 ccm, TDI, pomarańczowo-biały, maks. długi i wysoki, kontrola trakcji, el. szyby, c. zamek, wspomaganie kier., ABS, poduszka pow., zarejestrowany w kraju, faktura VAT, uszkodzony bok, techn. sprawy - 23.900 zł. Kłodzko, tel. 0607/54-76-86 K79767658

**FIAT PUNTO**, 1998 r., 1000 ccm, biały, 4-drzwiowy, uszkodzona lampa prawa - 1.500 zł + opłaty. Międzyzlesie, tel. 0604/19-04-14

**FIAT PUNTO**, 1999 r., 1200 ccm, czerwony, uszkodzony prawy narożnik - 3.500 zł. Kalisz, tel. 0600/63-36-32

**FIAT PUNTO II**, 2000 r., 1200 ccm, met., kupiony w salonie, mocno rozbiły - 1.000 zł. Kłodzko, tel. 074/868-45-51, 0603/74-62-58

**FIAT PUNTO**, 2006 r., 10 tys. km, 1200 ccm, szampanowy met., 1 właśc., kupiony w salonie, 1 rejestr. 03.2006 r., 5-drzwiowy, uszkodzony lewy przed - 6.400 zł. Kłodzko, tel. 074/868-45-51, 0603/74-62-58

**FIAT SEICENTO**, 1999 r., 900 ccm, niekompletny - 1.200 zł. Oleśnica, tel. 071/793-35-09, 0601/41-23-29

**FIAT UNO**, 1992 r., 1100 ccm, niebieski, brak zderzaka przedniego i gniazda - 500 zł. Syców, powiat oleśnicki, tel. 0604/83-47-69

**FIAT UNO**, 1993 r., 1000 ccm, benz., zielony met., stan db, uszkodzone sprzęgło - 1.300 zł. Wrocław, tel. 0504/20-18-36

**FORD COURIER**, 1998 r., 1800 ccm, diesel, stan techn. db, uszkodzona pompa wtryskowa + drugi silnik, sprawy, w lej. carnie - 3.100 zł. Wrocław, tel. 0504/20-18-36

**FOTO FORD ESCORT** hatchback, 1992 r., 1800 ccm, diesel, niebieski, uszkodzony blok silnika, ważne prześląd i OC, stan techn. dobry - 800 zł. Chojnów, powiat legnicki, tel. 0502/66-93-73 I187RWYLN

**FORD ESCORT**, 1995 r., 1400 ccm, benzyna, granatowy, 3-drzwiowy, zarejestrowany, zużyty kółka, do poprawek - 1.350 zł. Oleśnica, tel. 071/793-35-09, 0601/41-23-29

**FORD ESCORT KOMBİ** Ghia, 1997 r., 160 tys. km, 1800 ccm, turbo D, jasnoniebieski met., el. szyby, el. lusterka, welurowa tap., klimat., 5-bieg, 2 arbagi, alufelgi, hak, pakietła przednia szyba - 700 EUR. Stronie Śląskie, powiat kłodzki, tel. 0504/96-22-37

**FORD ESCORT**, 1997 r., 1400 ccm, granatowy met., 5-drzwiowy, "twardy" dowód rejestr., ważne OC, kpl. dokumentacja polska, po lekkim dachowaniu, el. szyby, arbagi - 1.700 zł. Wrocław, tel. 0886/25-25-50

**FORD FIESTA**, 2004 r., 80 tys. km, 1250 ccm, benz., czerwony, 5-bieg, 5-drzwiowy, RO 2 arbagi, wspom. kierownicy, blokada skrzyni bieg, alufelgi o wartości 2.800 zł i więcej, z salonu w Polsce, zarejest. OC i prześląd do 12.2009 r., uszkodzony lewy tylny bok - 8.200 zł lub inne propozycje. Wrocław, tel. 0791/28-32-53

**FORD FIESTA**, 2005 r., 1300 ccm, benz., srebrny met., 5-drzwiowy, bogate wyposaż., uszkodzony - 13.800 zł. Krobica, tel. 065/571-12-33, 0601/07-14-82

**FORD FOCUS**, 2001 r., 1800 ccm, turbo D, srebrny met., 3-drzwiowy, ks. serwisowa, bogato wyposaż. - 13.600 zł + opłaty. Krobica, tel. 065/571-12-33, 0601/07-14-82

**FORD FOCUS KOMBİ**, 2003 r., 50 tys. km, 1800 ccm, TDI, srebrny met., ks. serwisowa, 4 arbagi, el. szyby, ABS, roleta bag., reling dach, wspom. kierownicy, kpl. kółka, klimatyzacja, przelaty lewy bok, techn. sprawy, sprzedawany - 14.990 zł + opłaty. Tel. 0501/39-15-01

**FOTO FORD FOCUS**, 2004 r., 84 tys. km, 1800 ccm, TDCI, srebrny, zarejestrowany, ABS, klimatyzacja, wspom. kier., 4-drzwiowy, uszkodz. lewy przed (arbag, chłodnica ukł. jezdny ok.), wszystkie el. dodatki, 4 arbagi, c. zamek, ważny prześląd i OC, zadbany, do wymiany maska, blokin, zderzak i 2 lampy - 15.500 zł. Głogów, tel. 0608/19-44-56 I187RWYLN

**FORD FOCUS C-MAX**, 2005 r., 1600 ccm, TDCI, uszkodzony lewy przed, arbagi sprawne - 18.900 zł. Leszno, tel. 0603/06-92-26

**FORD FOCUS KOMBİ FUN**, 2006 r., 82 tys. km, 1600 ccm, TDCI, DPF, srebrny met., do sprzedania, ABS, ESP, el. szyby, el. lusterka, podgrz. folele, c. zamek, poduszki powiet. całe, ks. serwisowa, uszkodzony tylny blok, zdolny do jazdy, zdjęcia przesyła na e-mail - 7.000 EUR + opłaty. Wrocław, tel. 0501/36-31-37, 071/322-35-82

**FORD FOCUS**, 2007 r., 28 tys. km, 1600 ccm, TDCI, srebrny met., klimat., c. zamek, wspom. kierownicy, el. szyby i lust., RO, uszkodzony - 13.900 zł. Leszno, tel. 0609/85-09-26

**FORD KA**, 1997 r., 200 tys. km, 1300 ccm, niebieski, do wymiany bloklin lewy i prawy oraz reflektor prawy, do rejestr. - 3.700 zł. Kamionki, powiat dzierżonowski, tel. 0605/06-60-87

**FORD MONDEO** SEDAN, 1995 r., 2500 ccm, V6 + inst. gaz., po spaleniu, zarejest. w kraju, kpl. dokumentacja, ważne prześląd i OC - 500 zł. Lubin, tel. 0500/09-04-70, 0511/36-46-86

**FORD MONDEO KOMBİ**, 2002 r., 2000 ccm, TDCI, szary met., nowy model, arbagi, ABS, pełne wyposaż. elektr., oklejony reklamą, uszkodzony prawy przed - 10.000 zł + opłaty. Gromadka, powiat bolesławiecki, tel. 0691/60-19-32

**FORD PROBE**, 1999 r., 2200 ccm, turbo, czerwony, brak turbiny i skrzyni bieg, uszkodzona uszczelka pod głowicą, zarejest. - 1.050 zł. Wrocław, tel. 0691/25-07-48, 0880/21-52-15

**FORD SIERRA KOMBİ**, 1991/92 r., 1800 ccm, turbo D, zarejest. kpl. dokumentacja polska, brak silnika, zdekompletowany - 600 zł. Wrocław, tel. 0669/47-04-00

**FORD SIERRA**, 1992 r., 1800 ccm, turbo D, stan db, ABS, c. zamek, szyberdach, lekko uszkodzony przed - 1.400 zł do uzgodn. Milicz, tel. 0668/25-35-22

**FORD TRANSIT**, 2000 r., 2400 ccm, TDI, uszkodzona karoseria, zdekompletowany, zarejest. - 2.700 zł. Brzeg, tel. 0668/37-20-76

**FORD TRANSIT**, 2000 r., 2500 ccm, TDI, 9-osobowy, oszklony, uszkodzony, zarejest., ubezpieczony - 4.900 zł lub zamienie na inny, może być uszkodzony. Jelenia Góra, tel. 0604/35-22-07, 0605/14-58-94

**HONDA ACCORD**, 1994/95 r., 2200 ccm, benz., zarejest., zdekompletowany - 890 zł. Jelenia Góra, tel. 0604/35-22-07, 0605/14-58-94

**HONDA ACCORD**, 2001/02 r., 75 tys. km, 1800 ccm, 136 KM, srebrny, ABS, klimatyzacja, welurowa tap., drewn. dodatki, pełne wyposaż. elektryczne, lekko uszkodzony przed, techn. sprawy, możli. uruchomienia silnika, jeżdżący - 10.500 zł + opłaty. Wrocław, tel. 0669/41-27-75

**HONDA ACCORD KOMBİ**, 2004 r., 140 tys. km, 2200 ccm, diesel 140 KM, srebrny, bogate wyposaż., skórzana tap., nawigacja z dużym wyświetlaczem, klimatronic i inne dodatki, do sprzedania - 5.000 EUR + opłaty. Wrocław, tel. 0669/41-27-75

**HONDA CIVIC**, 1990 r., automatic, po rem. silnika - 1.000 zł. Stare Budkowice, tel. 0774/21-02-32 Y00219088

**HONDA CIVIC**, 2008 r., 5 tys. km, 1799 ccm, czarny, zarejest., uszkodzony dach i lewy przed - 29.000 zł lub zamienie na inny, chętnie bus, albo osobowy. Bolesławiec, tel. 0509/17-81-84

**HYUNDAI GALLOPER**, 1999 r., 2500 ccm, TDI, zdekompletowany, mocno uszkodzony, kpl. dokumentacja, 3-drzwiowy, sprow. z Austrii - 2.200 zł. Wrocław, tel. 0605/62-00-14

**HYUNDAI HI STAREX**, 1999 r., 2500 ccm, turbo D, zdekompletowany, mocno uszkodzony, kpl. dokumentacja - 1.200 zł. Wrocław, tel. 0605/62-00-14

**HYUNDAI H200**, 1998 r., 2500 ccm, turbo D, zdekompletowany, mocno uszkodzony, kpl. dokumentacja - 1.900 zł. Wrocław, tel. 0605/62-00-14

**HYUNDAI LANTRA KOMBİ**, 1600 ccm, 16V, zielony met., po wypadku (przed), c. zamek, el. szyby, alarm + części, możli. naprawy - 2.500 zł. Wrocław, tel. 0511/14-58-22

**HYUNDAI LANTRA KOMBİ**, 1996 r., 1600 ccm, benz., srebrny met., zarejest. w kraju, lekko uszkodzony prawy tył - 3.700 zł. Wałbrzych, tel. 0697/48-86-33

**HYUNDAI TERRACAN**, 2005 r., CRDI, zdekompletowany, mocno uszkodzony, kpl. dokumentacja - 5.900 zł. Wrocław, tel. 0605/62-00-14

**IVECO 35C**, 2003 r., TDI, oryginalna chłodnica do -18°C, zadbany, wysoki, kroki, techn. sprawy, przelaty lewy bok, przed do lakierowania, faktura z Francji - 30.000 zł + opłaty. Gromadka, powiat bolesławiecki, tel. 0691/60-19-32

**IVECO 35C12**, 2004 r., biały, duży kontener, hydroklapa, nadpalona instalacja kołoakumulatora, kolia bieżniacze, do sprow. - 28.000 zł. Gromadka, powiat bolesławiecki, tel. 0691/60-19-32

**FOTO JAGUAR XJ8 SEDAN**, 1993 r., 65 tys. km, 4000 ccm, V8, błękitny metalik, garazowany, pełna dokument., serwis, sprowadzony, właśc. nepający, zarejest., ABS, alarm, alufelgi, aut. skrzynia bieg, c. zamek, el. szyby, el. lusterka, ESP, imob., klimat., komputer kpl., pod. pow., reg. kierownicy, uszk. sprzęgło lub sk. biegów - 43.000 zł do negocjacji. Świdnica, tel. 0603/66-40-33 I187PW4ER

**JEEP CHEROKEE SPORT**, 2001 r., 70 tys. km, 4000 ccm, benz., 6-cylindr., czarny, klimat., pełne wyposaż. elektr., arbag., automatic, uszkodzony z tyłu - 15.900 zł. Wrocław, tel. 0660/73-27-45

**JEEP GRAND CHEROKEE**, 1993 r., 5200 ccm, zielony, uszkodzona skrzynia biegów, zarejest., kpl. dokumentacja - 5.800 zł. Wrocław, tel. 0604/99-88-44

**JEEP GRAND CHEROKEE**, 2005/06 r., 3700 ccm, benz., nowy model, po kradzieży (brak komputerów silnika) - 36.000 zł. Wrocław, tel. 0604/99-88-44

**KIA CARENS VAN**, 2004 r., 73 tys. km, 2000 ccm, diesel, klimat., ABS, el. szyby, el. lusterka, c. zamek, serwo. RO sterła, zarejest. w kraju, lekko uszkodzony tył, w 100% sprawny - 21.900 zł. Wrocław, tel. 0604/67-92-99

**KIA JOICE**, 2000/01 r., 167 tys. km, 2000 ccm, 16V, DOHC 145 KM, perłowobordowy, klimat., 4 arbagi, el. 4 szyby i lusterka, ABS, c. zamek, kontrola trakcji, dodatkowe zegary, wspom. reg. kierownicy, klimatyzacja, spryskiwacze reflektorów, RO, imob., reling, roleta, alufelgi 15" z nowymi oponami, silnik niesprawny, stan idealny - 7.200 zł + opłaty. Chojnów, powiat legnicki, tel. 0607/36-35-00

**KIA K2500**, 2003 r., 2500 ccm, TCI, zdekompletowany, mocno uszkodzony, kpl. dokumentacja - 1.900 zł. Wrocław, tel. 0605/62-00-14

**KIA SPORTAGE**, 1998/99 r., 130 tys. km, 2000 ccm, TDI 90 KM, niebieski met., orwany, halogeny, napęd 4x4, hak, arbag., wspom. kierownicy, reg. kierownicy, 4 arbagi, el. szyby, el. lusterka, ABS, c. zamek i pilot, imob., RO, serwisowany, do wymiany bloklin i lampa, sprow. z Niemiec - 10.500 zł + opłaty. Chojnów, powiat legnicki, tel. 0607/36-35-00

**KIA SPORTAGE**, 2001 r., zdekompletowany, mocno uszkodzony, kpl. dokumentacja - 2.900 zł. Wrocław, tel. 0605/62-00-14

**LANCIA YPSILON**, 1998 r., 103 tys. km, 1200 ccm, 16V, srebrny met., klimatyzacja (sprawna), arbagi, el. szyby i lust., c. zamek, skórzana tapic., halogeny, el. reg. reflektory, uszkodzony prawy przed, silnik zapala, chłodnica cała, zarejest., ubezpieczony - 3.800 zł. Legnica, tel. 0605/85-50-52

**LEXUS IS 200** SEDAN, 2000 r., 133 tys. km, 2000 ccm, benz., czarny, klimatyzacja, tempomat, pełne wyposaż. elektr., serwisowany, ksenony, 6-bieg, 4 arbagi, uszkodzone tylne lewe drzwi i prog, zarejest., ubezpieczony, techn. sprawy - 21.000 zł. Legnica, tel. 0605/85-50-52

**LEXUS IS 300**, 2002 r., 80 tys. km, 3000 ccm, benz., 6-cylindr., srebrny met., klimat., pełne wyposaż. elektr., skórzana tap., Tripronic, uszkodzony przed - 29.900 zł. Wrocław, tel. 0660/73-27-45

**LEXUS RX 330**, 2004 r., 18 tys. km, 3300 ccm, zioły met., sprowadzony z Kalifornii, nieużywany w Polsce, pełne opłaty, pełne wyposaż. elektr., skórzana tap. bezowa, najnowszy model, uszkodzony dach - 59.900 zł. Wrocław, tel. 0660/73-27-45

**SKUP AUT USZKODZONYCH**

liderauto@o2.pl, zapewniamy transport 667-99-37-31

**MAZDA 626** SEDAN, 1996 r., 1840 ccm, benz., pełne wyposaż., uszkodzona maska, bloklin i zderzak - 2.500 zł. Bierulów, powiat oleśnicki, tel. 0792/27-70-18

**MAZDA 626** hatchback, 1998/99 r., 1800 ccm, 16V, czerwony, klimat., arbagi, ABS, TC, el. szyby, el. lusterka, el. reg. reflektory, wspom. kierownicy, c. zamek + alarm, welurowa tap., drewn. wykończenia, alufelgi, nowe opony i rozrząd, uszkodzony przed i prawy tył, przed wypadkiem stan bdb, zarejest., kpl. doku - 4.800 zł. Złotoryja, tel. 0667/44-63-71

**MAZDA XEDOS 9**, 2001 r., 2300 ccm, benz., 211 KM, szary met., lekko uszkodzony, automatic, nawigacja, klimatronic, ksenony, arbagi, dach Solar, ABS, TC, skórzana tap., drewn. wykończenia, wszystkie elektr. dodatki - 16.800 zł. Złotoryja, tel. 0667/44-63-71

**MERCEDES 123**, 1978 r., 2400 ccm, diesel, zarejest., do remontu blacharka + części - 3.000 zł. Kraszów, powiat oleśnicki, tel. 0601/79-67-26 Q00218938

**MERCEDES 124**, 1992 r., 2500 ccm, diesel, bordowy, uszkodzony, zarejest., serwisowany - 2.900 zł. Jelenia Góra, tel. 0604/35-22-07

**MERCEDES 168 A-KLASSE**, 1998 r., 1700 ccm, CDI, czarny, pełne wyposaż. elektr., alufelgi, uszkodzony prawy przed - 10.900 zł. Leszno, tel. 0603/06-92-26

**MERCEDES 168 A-KLASSE**, 2001 r., 120 tys. km, 1700 ccm, TDI, klimatronic, Weasoli, tempomat, el. szyby, c. zamek, 2 kluczyki, ks. serwisowa, 2 elementy do lakierowania - 16.700 zł. Bojanowo, powiat rawicki, tel. 0665/99-93-38

**MERCEDES 207 D**, 1987 r., 2400 ccm, diesel, niebieski, uszkodzony silnik - 3.700 zł. Brzeg, tel. 0604/29-67-18

**MERCEDES 208 CLK**, 1998/99 r., 2300 ccm, Kompressor, 16V, chabrowy met., najbogatsza wersja wyposaż., skórzana tap., uszkodzony tył - 9.999 zł lub zamienie na inny, może być uszkodzony. Jelenia Góra, tel. 0604/35-22-07, 0605/14-58-94

**MERCEDES 210 W E-KLASSE**, 1996 r., 3000 ccm, diesel, uszkodzony, "twardy" dowód rejestr. - 2.900 zł. Brzeg, tel. 0668/37-20-76

**MERCEDES 221 W S-KLASSE**, 2006 r., 68 tys. km, 4200 ccm, CDI, czarny met., pełne wyposażenie, brak silnika i skrzyni biegów - auto leśtowane Mercedes. Silniki i skrzynia biegów koszt ok 45 tys. zł - 140.000 zł. Wrocław, tel. 0601/70-50-71

**MERCEDES SPRINTER 313 MAXI**, 2000 r., 2200 ccm, CDI, biały, wspom. kierownicy, ABS, c. zamek, arbag., zarejest., silnik do remontu - 18.900 zł. Leszno, tel. 0605/73-93-90

**MERCEDES SPRINTER 313 MAXI**, 2001 r., CDI, biały, uszkodzony, zdekompletowany,



# SPROWADZAM AUTA Z BELGII I FRANCJI, GIEŁDY HOLANDIA

076/858-44-51, 0-604 80 60 03, 0032/486/20-21-16

**PEUGEOT PARTNER**, 2008 r., 8 tys. km, 1600 ccm, HDI, srebrny metal, 5-osobowy, ABS, el. lusterka, wspom., c. zamek, uszkodzony, zdolny do jazdy, zdjecia przeslane na e-mail, faktura - 6.000 EUR + opłaty. Wrocław, tel. 050136-31-37, 071322-35-82

**PONTIAC TRANS SPORT**, 1993 r., 3000 ccm, benz., biały, zadbane wnętrze, ważne przeglądy i OC, do poprawek, stan db - 3.200 zł. Wrocław, tel. 079171-42-80

**RENAULT 19** hatchback, 1992 r., 1721 ccm, benz., srebrny metal, wspom. kierownicy, c. zamek, el. szyby, zarejestr., ubezpieczony, do małych poprawek - 2.300 zł. Chojnów, powiat legnicki, tel. 051370-94-71

**RENAULT CLIO II**, 1999 r., 1200 ccm, benz., 5-drzwiowy, mocno uszkodzony, zarejestr. - 2.200 zł. Piotrków Trybunalski, tel. 050011-05-49

**RENAULT GRAND SCENIC**, 2004 r., dCi, klimat., ABS, nawigacja, 7-osobowy, alufelgi, ładne wnętrze, uszkodzony lewy przód, tylnie lewe drzwi, prog, pełne wyposaż. elektr. - 15.000 zł + opłaty. Gromadka, powiat bolesławiecki, tel. 069160-19-32

**RENAULT KANGOO**, 2003/04 r., 1500 ccm, dCi, klimatyzacja, el. szyby, ABS, 2 airbagi, c. zamek, po wypadku - 9.500 zł. Wrocław, tel. 051313-91-09

**RENAULT LAGUNA KOMBI**, 1998 r., 144 tys. km, 1600 ccm, 16V, granatowy, uszkodzony, silnik

**SEAT AROSA**, 1997/98 r., 140 tys. km, 1000 ccm, benzyna, kolor grafitowy metalik, zarejestrowany, uszkodzony biolnik liny prawy - 4.900 zł. Oleśnica, tel. 071793-35-09, 060141-23-29

**SEAT CORDOBA**, 1994 r., 1600 ccm, benz., inst. gaz, niebieski metal, lekko uszkodzony przód - 2.100 zł. Olawa, tel. 069645-20-28

**SEAT LEON**, 2004 r., 1900 ccm, TDI, szary metal, poobijany - 15.700 zł. Leszno, tel. 060306-92-26

**SEAT LEON**, 2007 r., 14 tys. km, 1600 ccm, benz., czarny metal, 5-drzwiowy, nowy model, pełne wyposaż., alufelgi 18", uszkodzona lewa strona (drzwi, biolnik liny), częściowo do wymiany tylne zawieszenie (folga nienaruszona) - 28.000 zł + opłaty. Wrocław, tel. 088650-28-86

**SKODA FELICJA LXI**, 1996 r., 1300 ccm, zarejestr., lekko uszkodzony - 1.500 zł. Świdnica, tel. 051444-80-88

**SKODA FELICJA KOMBI**, 1997 r., 1300 ccm, benz., czerwony, uszkodzona skrzynia bieg, ważne przeglądy i OC - 2.200 zł. Wrocław, tel. 050387-52-18

**SKODA FELICJA**, 1999 r., 1300 ccm, MPI, z instalacją gazową - 1.000 zł. Kłodzko, tel. 088533-84-45

**SKODA FELICJA**, 1999 r., 1900 ccm, diesel, uszkodzony biolnik i lampa kierunkowskazu prawa, brak tylnych drzwi - 3.000 zł. Kłodzko, tel. 051083-03-95

# TRANSPORT AUTOLAWETA, 24 h, ład. 1.8 t, od 0,85 zł

PRZEWOZ AUT, TOWARÓW, OSÓB - UE, PL Wrocław, 0-502 53 16 85

sprawy, airbagi niewystrzelone + opony zimowe - 5.000 zł. Tel. 060582-65-56 S40084678

**RENAULT LAGUNA II**, 2002 r., 1600 ccm, 16V, uszkodzony, zdekompletowany, kpl. dokumentacja niemiecka - 1.900 zł. Brzeg, tel. 066837-20-76

**RENAULT LAGUNA**, 2002 r., 1900 ccm, dCi, ciemnozielony metal, ABS, klimat., airbagi, uszkodzony prawy przód, pełne wyposaż. elektr. - 14.000 zł + opłaty. Gromadka, powiat bolesławiecki, tel. 069160-19-32

**RENAULT LAGUNA PRIVILEGE**, 2002 r., 1900 ccm, dCi, srebrny, ks. serwisowa, wspom. kierownicy, c. zamek, alufelgi, ksenony, 8 airbagów, 6-bieg., komputer, klimatronic 2-strefowy, sensor deszczu, TC, ABS, 4 el. szyby, el. podgrz. lusterek, RO z CD ster. przy kierownicy, uszkodzony silnik (wyciek oleju) - 19.000 zł lub zam. na VW Passata z silnikiem Diesta sedan. Kościan, tel. 066934-47-80

**RENAULT MASTER**, 1999 r., 2800 ccm, TDI, mocno uszkodzony, zdekompletowany, zarejestr., kpl. dokumentacja, "lwardy" dowód rejestr. - 1.800 zł. Brzeg, tel. 066837-20-76

**RENAULT MEGANE**, 1996/97 r., 1400 ccm, benz., zielony (butelkowy) metal, 5-drzwiowy, zarejestr., ubezpieczony - 990 zł lub zamienie na inny, może być uszkodzony, Jelenia Góra, tel. 060435-22-07, 060514-58-94

**FOTO SKODA OCTAVIA** hatchback, 2006 r., 42 tys. km, 1900 ccm, TDI, złoty metalik, kupiony w kraju, pełna dokument., serwisowany, zarejestr., ABS, alarm, c. zamek, el. szyby, el. lusterka, klimatyzacja, komputer, pod pow., reg. kierownica, RO, wspom. kier., ks. serwisowa, obecnie po przeglądzie w ASO, uszkodzony tylny zderzak i klapa - 42.000 zł do negocjacji. Wrocław, tel. 069770-76-07 1187RWYPH

**SKODA SUPERB**, 2003 r., 1900 ccm, TDI, 130 KM, czarny, uszkodzony prawy przód - 15.900 zł. Leszno, tel. 060306-92-26

**SSANGYONG RODIUS VAN**, 2006 r., 2700 ccm, CDI, 7-osobowy, silnik Mercedes, tempomat, 6-bieg., pełne wyposaż., alufelgi, uszkodz. biolnik, maska, prawa lampa, przyjedzie na kołach - 24.000 zł, może transp. Głogów, powiat ostrowski, tel. 069769-29-56

**SUZUKI IGNIS**, 2006/07 r., srebrny metal, RO z CD, nowy model, airbagi, uszkodzony tył i prawy bok, klimatyzacja - 12.000 zł + opłaty. Gromadka, powiat bolesławiecki, tel. 069160-19-32

**SUZUKI LIANA** hatchback, 2004 r., 1600 ccm, 16V, 106 KM, bezowy metal, klimat., el. szyby, c. zamek, wspom. kierownicy, kupiony w kraju, i wiasc., uszkodzony przód - 6.900 zł. Ślawa, powiat wschowski, tel. 060942-39-12

# TRANSPORT AUTOLAWETA 24 H TANIO

ŁAD. 1750 KG LUBIN 0-660 493 762

**RENAULT MEGANE COUPE**, 1997 r., 2000 ccm, benzyna, zoty, zarejestrowany, alum. felgi, centralny zamek, wspomaganie kierownicy, el. ow. szyby, uszkodzony przód nadwozia - 5.700 zł. Oleśnica, tel. 071793-35-09, 060141-23-29

**RENAULT MEGANE COUPE**, 1998 r., 1600 ccm, niebieski metal, el. szyby, c. zamek, welurowa lapa, wspom. kierownicy, z salonu w kraju, zarejestr., lekko uszkodzony zderzak - 5.900 zł, może. raly. Wrocław, tel. 066947-04-00

**RENAULT MEGANE COUPE**, 2000 r., 1900 ccm, dTi, zoty, klimat., alufelgi, uszkodzony - 8.500 zł. Leszno, tel. 060306-92-26

**RENAULT MEGANE**, 2004 r., 1900 ccm, dCi, czarny, 5-drzwiowy, klimat., airbagi, ABS, c. zamek, uszkodzony silnik, pełne wyposaż. elektr. - 16.000 zł + opłaty. Gromadka, powiat bolesławiecki, tel. 069160-19-32

**RENAULT SCENIC**, 2000 r., 1900 ccm, dCi, srebrny, 4x4, klimatyzacja, 2 airbagi, ABS, halogeny, uszkodzone tylne prawe drzwi i prog, pełne wyposaż. elektr. - 15.000 zł + opłaty. Gromadka, powiat bolesławiecki, tel. 069160-19-32

**RENAULT THALIA T4**, 2001 r., 122 tys. km, 1390 ccm, benz., srebrny, i wiasc., z salonu, 2 airbagi, klimat., el. lusterka, el. szyby, halogeny, c. zamek, RO, nowe opony, zgnieciony bagażnik - 6.500 zł. Legnica, tel. 060784-11-23

**RENAULT TRAFIC**, 1990 r., 250 tys. km, 2500 ccm, diesel, niebieski, uszkodzona skrzynia bieg. - 1.600 zł. Bielawa, tel. 051090-44-67

**RENAULT TRAFIC**, 2003 r., 1900 ccm, dCi, osobowo, najdłuższa wersja, uszkodzona karoseria, zdekompletowany, zarejestrowany, "lwardy" dowód rejestr. - 6.400 zł. Brzeg, tel. 066837-20-76

**RENAULT TWINGO**, 1995 r., 1200 ccm, benz., zielony metal, panoramiczny dach, airbag, RO, zadbane, i wiasc., w Niemczech, lekko uszkodzony przód, alufelgi - 1.700 zł + opłaty. Szczylina, powiat kłodzki, tel. 072206-36-06

**RENAULT TWINGO**, 2002 r., 1200 ccm, 16V, sprowadzony, uszkodzony, zdekompletowany, kpl. dokumentacja niemiecka - 1.700 zł. Brzeg, tel. 066837-20-76

**ROVER 200**, 1998 r., 2000 ccm, turbo D, klimatyzacja, el. szyby, alufelgi, kpl. opon zimowych, przerysowany lewy bok, jeżdżący - 7.100 zł. Jawor, tel. 076887-45-87

**ROVER 200**, 1998 r., 1400 ccm, 16V, benz., turkusowy metal, ABS, wspom. kierownicy, c. zamek, el. szyby, sprow. z Francji, od i wiasc., welurowa lapa, stan open bdb, ekonomiczny, garażowany, stan idealny, lekko uszkodzona skrzynia biegów - 6.500 zł. Wrocław, tel. 079042-30-60

**ROVER 214**, 1996 r., uszkodzony przód i lekko tył, 5-drzwiowy - 4.500 zł. Jarocin, tel. 079183-87-23

**ROVER 416**, 1997 r., uszkodzony prawy tył - 4.500 zł. Jarocin, tel. 079183-87-23

**SUZUKI SWIFT**, 1993 r., 1300 ccm, benz., 16V, czerny, 5-drzwiowy, techn. sprawy, uszkodzone drzwi przednie i tylne lewe - 1.200 zł. Wrocław, tel. 050420-18-36

**TOYOTA CELICA**, 1998 r., 110 tys. km, 1800 ccm, granatowy metal, uszkodzony przód, airbag, sprowadzony, silnik odpała - 5.800 zł. Nowa Ruda, tel. 050530-42-93

**TOYOTA COROLLA E-10**, 1993 r., 153 tys. km, 1400 ccm, 16V, biały, wspom. kierownicy, szyberdach, zadbane wnętrze, i wiasc., uszkodzony biolnik, lampa - 3.100 zł + opłaty. Nowogrodziec, powiat bolesławiecki, tel. 060704-19-62

# TRANSPORT AUT DO 2.8 T!!!

ceny od 0.85 zł/km, tel. 0-791 953 002, 071/830-10-23

**TOYOTA COROLLA**, 2003 r., 1600 ccm, VVT-i, srebrny metal, 5-drzwiowy, klimat., nowy model, airbagi, ABS, uszkodzony przód, pełne wyposaż. elektr. - 11.000 zł + opłaty. Gromadka, powiat bolesławiecki, tel. 069160-19-32

**TOYOTA RAV4**, 2001 r., 2000 ccm, srebrny, klimat., ABS, ESP, el. szyby, el. lusterka, uszkodzone biolniki, drzwi - 26.200 zł. Wrocław, tel. 060226-76-79

**TOYOTA YARIS**, 2000 r., 1000 ccm, VVT-i, granatowy, zarejestr., ks. serwisowa, 5-drzwiowy, klimat., komputer, zegarek, uszkodzony przedni prawy biolnik, lampa i zderzak, techn. sprawy - 13.700 zł lub zamienie na inny. Bolesławiec, tel. 060223-29-81

**TOYOTA YARIS**, 2002 r., srebrny metal, klimatyzacja, ABS, c. zamek, el. szyby, lekko uszkodzony prawy tył - 13.000 zł. Nysa, tel. 069233-30-00

**VOLVO 440**, 1991 r., 1800 ccm, benz., czarny metal, alufelgi, pełne wyposaż., uszkodzony przód (reflektor, maska i zderzak) - 1.100 zł. Wrocław, tel. 050420-18-36

**VOLVO S40**, 1997 r., 1900 ccm, turbo E, 200 KM, srebrny, pełne wyposaż., skórzana lapa, uszkodzona inst. elektryczna - 8.200 zł. Lubin, tel. 066049-37-62

**VOLVO V40**, 1996 r., 1800 ccm, wtrysk, 16V, czerny, uszkodzony przód i lekko lewy tył, alufelgi, klimatronic, półskórzana lapa, kpl. dokumentacja polska - 3.500 zł. Wrocław, tel. 066947-04-00

**VW FOX**, 2006 r., 6 tys. km, 1200 ccm, srebrny metalik, klimatyzacja, c. zamek, el. ow. szyby, uszkodzony - 8.500 zł. Ostrów Wielkopolski, tel. 0665753-38-88

**VW GOLF II**, 1991 r., 1600 ccm, benz., przerysowany prawy bok, zarejestr. - 950 zł. Ciepłowod, powiat żabkowicki, tel. 050022-93-43

**VW GOLF III**, 1992/93 r., 1900 ccm, diesel, czarny metal, zarejestr., ubezpieczony - 1.990 zł lub zamienie na inny, może być uszkodzony. Jelenia Góra, tel. 060435-22-07, 060514-58-94

**VW TRANSPORTER T4**, 1992/93 r., 1900 ccm, diesel, brak silnika i skrzyni bieg, przedłużony, 8-osobowy, do poprawek blachar.-lakierm. - 3.200 zł. Sztchylngowa, powiat wschowski, tel. 069262-59-64

**VW TRANSPORTER T4**, 1992/93 r., 1900 ccm, diesel, brak silnika i skrzyni bieg, przedłużony, 8-osobowy, do poprawek blachar.-lakierm. - 3.200 zł. Wrocław, tel. 060644-75-31

**VW GOLF III**, 1992/93 r., 1800 ccm, benz., fioletowy, wspom. kierownicy, c. zamek, szyberdach, alufelgi, do poprawek - 3.500 zł. Ziębice, powiat żabkowicki, tel. 078242-85-92

**VW GOLF III**, 1994 r., 206 tys. km, 1900 ccm, TDI, 90 KM, granatowy metal, c. zamek, hak, uszkodzony prawy bok, silnik sprawy - 3.500 zł. Duszniki Zdrój, powiat kłodzki, tel. 060187-07-64

**VW GOLF IV**, 1999 r., 220 tys. km, 1900 ccm, TDI, 110 KM, granatowy, uszkodzony lewy przód, silnik i chłodnica sprawne, sprow. - 8.900 zł + opłaty. Leszno, tel. 066541-69-22

**VW GOLF IV**, 2000 r., 134 tys. km, 1900 ccm, TDI, 110 KM, granatowy, uszkodzony prawy tył, silnik i chłodnica sprawne, sprow., ks. serwisowa - 13.400 zł + opłaty. Leszno, tel. 066541-69-22

**VW GOLF IV**, 2001 r., 1900 ccm, TDI, 130 KM, srebrny metal, 5-drzwiowy, klimatronic, alufelgi, uszkodzony prawy przód - 15.500 zł. Leszno, tel. 060306-92-26

**VW GOLF IV**, 2002 r., 1900 ccm, TDI, 130 KM, atramentowy metal, pełne wyposaż., lekko uszkodzony - 13.300 zł. Leszno, tel. 060091-54-91

**FOTO VW GOLF DSG** hatchback, 2005 r., 132 tys. km, 1900 ccm, TDI, szary metalik, automatic, 105 KM, 3-drzwiowy, ABS, el. szyby, el. lusterka, klimat., c. zamek, alarm, airbag, RO z CD, wspom. kier., immob., bogate wyposażenie, 12ciestnic, serwisowany, garażowany, sprow. z Niemiec, lekko uszkodzony prawy przód, silnik sprawy - 24.900 zł, może. kredyt/leasing na miejscu. Wołczyn, tel. 068347-19-42, 060841-09-11 www.autocentrum-clawca.autogielda.pl K77727578

**VW AUDI V PLUS**, 2006 r., 6 tys. km, 1400 ccm, srebrny metal, klimatronic, 4 el. reg. szyby, ABS, ESP, uszkodzony lewy przód, airbagi wystrzelone - 14.400 zł. Lubin, tel. 051514-02-00

**VW LT 35**, 2000 r., 2800 ccm, TDI, średni, wysoki, po spalaniu, zarejestr. - 5.500 zł. Piotrków Trybunalski, tel. 050011-05-49

**VW LT 46**, 2000 r., mocno uszkodzony, kpl. dokumentacja niemiecka - 1.700 zł. Kłodzko, tel. 060162-21-37

**VW PASSAT B3**, 1992 r., 1800 ccm, benz., inst. gaz, moski metal, stan techniczny dobry, uszkodzony dach, w całości z drugi kombi - 1.500 zł. Międzyziesie, tel. 060419-04-14

**VW PASSAT B4 KOMBI**, 1993 r., 171 tys. km, 2800 ccm, VR6, benz., zielony metal, klimatronic, el. lusterka i szyby, szyberdach, hak, po wypadku, alufelgi, stan bdb, uszkodzony silnik - 4.200 zł + opłaty rejestr. Polanica Zdrój, powiat kłodzki, tel. 088706-35-31, 088710-47-01

**VW PASSAT B4 KOMBI**, 1995/96 r., 1900 ccm, TDI, czerwony metal, lekko uszkodzony przód, zarejestr., ubezpieczony - 3.900 zł lub zamienie na inny, może być uszkodzony. Jelenia Góra, tel. 060435-22-07, 060514-58-94

**VW PASSAT B5 KOMBI**, 1997 r., 1900 ccm, TDI, klimat., el. szyby, el. lusterka, uszkodzony, sprow. - 7.200 zł. Janów Ząbny, powiat ostrowski, tel. 062734-84-46

**FOTO VW PASSAT B5 KOMBI**, 1999 r., 200 tys. km, 1900 ccm, TDI, 130 KM, granatowy, ABS, auk skrzynia bieg., el. ow. szyby, el. reg. lusterek, ESP, klimatyzacja, 4 pod pow., reg. kierownica, tapicerka welurowa, wspom. kier., nawigacja, el. Nokii, Climatronic, uszkodzony l bieg - jeździ bez problemu, w kraju od 2 - 12.500 zł + opłaty. Bolesławiec, tel. 060003-44-75 1187KRYA

**VW PASSAT B5**, 1999/00 r., 145 tys. km, 1600 ccm, benzyna, granatowy metalik, zarejestrowany, pełne wyposażenie oprócz skórzanej tapicerki, uszkodzony przód nadwozia - 7.700 zł. Oleśnica, tel. 060141-23-29

**VW PASSAT KOMBI**, 2000 r., 190 tys. km, 1900 ccm, TDI, 110 KM, srebrny metal, klimat., ABS, 4 airbagi, telefon, welurowa lapa, do lakierowania 5 elementów - 14.900 zł + opłaty. Rawicz, tel. 078257-72-90

**VW PASSAT**, 2001 r., 112 tys. km, 1900 ccm, TDI, niebieski metal, 4 airbagi, wszystkie eldki dodatki, klimatronic, uszkodzone drzwi prawe tylne, biolnik prawy liny, lampa tylna i zderzak - 13.600 zł. Krososzyn, tel. 051247-27-06

**VW PASSAT KOMBI**, 2007 r., 27 tys. km, 2000 ccm, diesel, niebieski metal, do sprow., uszkodzony, jed-

**PRZYCZEPY**

**SERWIS · SPRZEDAŻ · WYNAJEM**

**NACHTMAN**

**TOWAROWE, KEMPINGOWE, CZĘŚCI HAKI HOLOWNICZE, STELAŻE, PLANDEKI NIEZALEŻNE OGRZEWANIE POSTOJOWE**

Wrocław, ul. Krakowska 15  
tel./fax 071 78 28 468, 78 28 469  
www.nachtman.pl

**ACROSS.pl**

**SPRZEDAŻ, WYPOŻYCZALNIA, SERWIS, CZĘŚCI - KNOTT, ALKO, BRENDERUP**

Wrocław, ul. Robotnicza 22  
tel. 071/781-74-56

**WYPOŻYCZALNIA LAWET THULE POMOC DROGOWA**

Wrocław  
0-511 899 009

**WYPOŻYCZALNIA lawet i przyczep towarowych**

071/311-71-93  
Wrocław

**CEMENTONACZEPA**, 1990 r., biała, aluminiowa, stan db, techn. sprawna - 20.000 zł. Wleń, tel. 043842-76-77

**DO WYNAJĘCIA PRZYCZEPY LAWETA NIEWIADÓW**, dmc 2000 kg, ład. 1400 kg, masa własna 600 kg, pełna podłoga - 70 zł/doba. Wrocław, tel. 066947-04-00

**DO WYNAJĘCIA PRZYCZEPY LAWETA**, prod. niem., dmc 2200 kg, pełna podłoga, wciągarka, pasy, 2-osobowa - 90 zł/doba. Wrocław, tel. 088625-25-50

**DO WYNAJĘCIA PRZYCZEPY MOTOCYKLOWA BRENDERUP THULE**, do przewozu trzech motocykli lub jednego quada, z najazdami, zarejestr., fabr. nowa - 49 zł/doba. Wrocław, tel. 069125-07-48

**DO WYNAJĘCIA PRZYCZEPY PODŁOŻOWA BRENDERUP THULE**, do przewozu lodzi, motorówek, skuterów, dł. 2,5 m, fabr. nowa - 60 zł/doba. Wrocław, tel. 066947-04-00

**DO WYNAJĘCIA PRZYCZEPY TOWAROWA GNIOPTOL**, fabr. nowa, z plandeką lub bez, wys. plandeki 1.2 i 1.8 m, dmc 750 kg, kółko wsporcz. zapinki do pasów - 39 zł/doba. Wrocław, tel. 069125-07-48

**FOTO DO WYNAJĘCIA PRZYCZEPY LAWETY**, 2 szt., dop. masa cała. 2.700 i 2.000 kg - 100 zł/dobę + kaucja 300 zł. Oleśnica, tel. 060765-86-42  
www.auto-mix.autogielda.pl K77710348

**KUPIĘ PRZYCZEPĘ BAGAŻOWĄ**, może być do remontu. Jelenia Góra, tel. 051420-09-18

**KUPIĘ PRZYCZEPĘ BAGAŻOWĄ**, z plandeką lub bez, do poprawek, bez OC. Kłodzko, tel. 088833-13-10

**KUPIĘ PRZYCZEPĘ BAGAŻOWĄ**, 2-osobowa, dmc 750 kg, może być własnej konstrukcji. Strzelin, tel. 060065-71-88

**KUPIĘ PRZYCZEPĘ BAGAŻOWĄ**, 2-osobową, z hamulcem najazdowym, oplandekowaną, Sztchylngowa, powiat wschowski, tel. 069262-59-64

**KUPIĘ PRZYCZEPĘ DO PRZEWOZU DREWNA**, do ciągnika, z HDS-em. Kłodzko, tel. 060537-73-41

**KUPIĘ PRZYCZEPĘ KEMPINGOWĄ NIEWIADÓW N-126**, Jelenia Góra, tel. 051420-09-18

**KUPIĘ PRZYCZEPĘ KEMPINGOWĄ NIEWIADÓW N-126**, w do stanie, w cenie do 1.000 zł. Legnica, tel. 078499-39-41

**KUPIĘ PRZYCZEPĘ KEMPINGOWĄ NIEWIADÓW N-126**, Wrocław, tel. 060825-02-11

**KUPIĘ PRZYCZEPĘ LAWETĘ**, bez OC i przeglądu. Kłodzko, tel. 088833-13-10

**KUPIĘ PRZYCZEPĘ ROLNICZĄ**, wywrotkę, Kaisz, tel. 060375-03-04

**KUPIĘ PRZYCZEPĘ ROLNICZĄ**, wywrotkę. Sobółka, tel. 071393-20-50, 060097-62-10

**KUPIĘ PRZYCZEPĘ ROLNICZĄ**, najchętniej z plandeką, ład. 5-6 t, może być bez dokumentów, Trzebnica, tel. 069512-33-10

**KUPIĘ PRZYCZEPĘ TOWAROWĄ**, 1-osobowa, dużą, oplandekowaną lub nową lawetę, bez prawa rejestr. Legnica, tel. 069826-26-80

**KUPIĘ PRZYCZEPĘ WYWROTKĘ**: D-35, D-47, D-732 stan rok produkcji objętej. Łagiewniki, tel. 074893-72-94, 060472-55-06

**KUPIĘ PRZYCZEPĘ WYWROTKĘ**: 1-osobowa. Sobółka, tel. 071393-20-50, 060097-62-10

**KUPIĘ PRZYCZEPY ROLNICZE**: D-47, D-55, D-732 wywrotki. Kobyła Góra, powiat ostrzeszowski, tel. 069695-46-66

**KUPIĘ PRZYCZEPY WYWROTKI**: D-47, D-55, D-732. Dzierżonów, tel. 078158-94-13

**NACZEPA KOEGLER**, 1996/97 r., wywrotka, kolor srebrny, poj. 35 m<sup>3</sup>, góra aluminiowa, dół stalowy, 3 osie na poduszce, jedna os podnoszona, ABS, po remoncie hamulców, opony 70%, stan bdb - 38.000 zł. Sobółka, powiat wrocławski, tel. 060250-64-80

**FOTO NACZEPY LANGENDORF**, 1992 r., długość 13,6 m, na 33 europalety - 19.000 zł. Wrocław, tel. 060223-47-22, 071325-36-77 K77713588

**PRZYCZEPY**

**SERWIS · SPRZEDAŻ · WYNAJEM**

**NACHTMAN**

**TOWAROWE, KEMPINGOWE, CZĘŚCI HAKI HOLOWNICZE, STELAŻE, PLANDEKI NIEZALEŻNE OGRZEWANIE POSTOJOWE**

Wrocław, ul. Krakowska 15  
tel./fax 071 78 28 468, 78 28 469  
www.nachtman.pl

**ACROSS.pl**

**SPRZEDAŻ, WYPOŻYCZALNIA, SERWIS, CZĘŚCI - KNOTT, ALKO, BRENDERUP**

Wrocław, ul. Robotnicza 22  
tel. 071/781-74-56

**WYPOŻYCZALNIA LAWET THULE POMOC DROGOWA**

Wrocław  
0-511 899 009

**WYPOŻYCZALNIA lawet i przyczep towarowych**

071/311-71-93  
Wrocław

**CEMENTONACZEPA**, 1990 r., biała, aluminiowa, stan db, techn. sprawna - 20.000 zł. Wleń, tel. 043842-76-77

**DO WYNAJĘCIA PRZYCZEPY LAWETA NIEWIADÓW**, dmc 2000 kg, ład. 1400 kg, masa własna 600 kg, pełna podłoga - 70 zł/doba. Wrocław, tel. 066947-04-00

**DO WYNAJĘCIA PRZYCZEPY LAWETA**, prod. niem., dmc 2200 kg, pełna podłoga, wciągarka, pasy, 2-osobowa - 90 zł/doba. Wrocław, tel. 088625-25-50

**DO WYNAJĘCIA PRZYCZEPY MOTOCYKLOWA BRENDERUP THULE**, do przewozu trzech motocykli lub jednego quada, z najazdami, zarejestr., fabr. nowa - 49 zł/doba. Wrocław, tel. 069125-07-48

**DO WYNAJĘCIA PRZYCZEPY PODŁOŻOWA BRENDERUP THULE**, do przewozu lodzi, motorówek, skuterów, dł. 2,5 m, fabr. nowa - 60 zł/doba. Wrocław, tel. 066947-04-00

**DO WYNAJĘCIA PRZYCZEPY TOWAROWA GNIOPTOL**, fabr. nowa, z plandeką lub bez, wys. plandeki 1.2 i 1.8 m, dmc 750 kg, kółko wsporcz. zapinki do pasów - 39 zł/doba. Wrocław, tel. 069125-07-48

**FOTO DO WYNAJĘCIA PRZYCZEPY LAWETY**, 2 szt., dop. masa cała. 2.700 i 2.000 kg - 100 zł/dobę + kaucja 300 zł. Oleśnica, tel. 060765-86-42  
www.auto-mix.autogielda.pl K77710348

**KUPIĘ PRZYCZEPĘ BAGAŻOWĄ**, może być do remontu. Jelenia Góra, tel. 051420-09-18

**KUPIĘ PRZYCZEPĘ BAGAŻOWĄ**, z plandeką lub bez, do poprawek, bez OC. Kłodzko, tel. 088833-13-10

**KUPIĘ PRZYCZEPĘ BAGAŻOWĄ**, 2-osobowa, dmc 750 kg, może być własnej konstrukcji. Strzelin, tel. 060065-71-88

**KUPIĘ PRZYCZEPĘ BAGAŻOWĄ**, 2-osobową, z hamulcem najazdowym, oplandekowaną, Sztchylngowa, powiat wschowski, tel. 069262-59-64

**KUPIĘ PRZYCZEPĘ DO PRZEWOZU DREWNA**, do ciągnika, z HDS-em. Kłodzko, tel. 060537-73-41

**KUPIĘ PRZYCZEPĘ KEMPINGOWĄ NIEWIADÓW N-126**, Jelenia Góra, tel. 051420-09-18

**KUPIĘ PRZYCZEPĘ KEMPINGOWĄ NIEWIADÓW N-126**, w do stanie, w cenie do 1.000 zł. Legnica, tel. 078499-39-41

**KUPIĘ PRZYCZEPĘ KEMPINGOWĄ NIEWIADÓW N-126**, Wrocław, tel. 060825-02-11

**KUPIĘ PRZYCZEPĘ LAWETĘ**, bez OC i przeglądu. Kłodzko, tel. 088833-13-10

**KUPIĘ PRZYCZEPĘ ROLNICZĄ**, wywrotkę, Kaisz, tel. 060375-03-04

**KUPIĘ PRZYCZEPĘ ROLNICZĄ**, wywrotkę. Sobółka, tel. 071393-20-50, 06



# HAKI HOLOWNICZE

BLOKADY SKRZYNI BIEGÓW  
W-w, ul. Zagłostowska 3 (róg A. Krajowej a Borowskiej)  
ZNAKOWANIE DNA, WYMIANA PŁYNÓW tel. 071/336 36 82, 071/79 23 584, 0605 07 28 87

**FOTO PRZYCZĘPA KEMPINGOWA BUERSTNER 480, 1988 r., 4-osobowa, kuchnia, lodówka, ogrzew. gazowe, przedśrodek, zamknięta spialnia, inst. 12/220 V - 8.900 zł wielka wyprzedaż, możli. negocjacji. Głogów, tel. 0606/97-89-41 www.m.s.caravan.autogielda.pl K77665158**

**FOTO PRZYCZĘPA KEMPINGOWA BUERSTNER 480, 1988 r., 4-osobowa, kuchnia, lodówka, ogrzewanie gazowe, łazienka, zamknięta spialnia, przedsionek wraz z dachem słonecznym, inst. 12/220 V, stan b. dobry - 9.600 zł wielka wyprzedaż, możli. negocjacji. Głogów, tel. 0606/97-89-41 www.m.s.caravan.autogielda.pl K77665268**

**PRZYCZĘPA KEMPINGOWA BUERSTNER, 1988 r., d. 6.10 m, waga 1100 kg, stan bdb - 6.200 zł. Bytom Odrzański, tel. 068/388-48-19, 0660/70-54-97**

**PRZYCZĘPA KEMPINGOWA ERIBA HYMER 391, 1988 r., kolor brązowo-kremowy, 3-osobowa, łazienka, prysznic, WC, lodówka, kuchnia gaz., inst. elektr. i gazowa., rolety, moskitiera, 12/220 V, ciepła i zimna woda. ogrzewanie gazowe + nadmuch Trumatic, duży namiot + zadaszenie - 6.000 zł. Żarów, powiat świdnicki, tel. 074/858-02-86, 0695/03-79-91**

**FOTO PRZYCZĘPA KEMPINGOWA, 1989 r., stacjonarna, wymiary 8x3 m, z salonu, kuchnia z aneksem kuchennym, ogrzewanie gazowe, toaleta, 2 sypialnie, podgrzewacz wody, idealna na działkę letniskową - 10.900 zł, wielka wyprzedaż, możli. negocjacji. Głogów, tel. 0606/97-89-41 www.m.s.caravan.autogielda.pl K77665368**

**FOTO PRZYCZĘPA KEMPINGOWA, 1989 r., stacjonarna, wymiary 7,5x3 m, z ogrzewaniem gazowym kominkowym, kuchnia, aneks kuchenny z możliwością spania, duży sypialnia, toaleta, idealna na działkę letniskową - 10.900 zł wielka wyprzedaż, możli. negocjacji. Głogów, tel. 0606/97-89-41 www.m.s.caravan.autogielda.pl K77665318**

**FOTO PRZYCZĘPA KEMPINGOWA HOBBY PRESTIGE 430, 1989 r., przedśrodek, ogrzewanie, toaleta, kuchnia, lodówka, 2-3-osobowa, stan idealny, bezwypadkowa, zadbana, w kraju od kilku dni - 8.800 zł + opłaty. Sulechów, tel. 068/385-26-14, 0507/10-31-18 www.martin.autogielda.pl K77714628**

## WYPOŻYCZALNIA NOWYCH LAWET i PRZYCZEP Wrocław, tel. 071/333 65 99

**FOTO PRZYCZĘPA KEMPINGOWA BUERSTNER CITY DE LUXE, 1989 r., przedśrodek, ogrzewanie, toaleta, kuchnia, lodówka, 4-osobowa, stan idealny, bezwypadkowa, zadbana, w kraju od kilku dni - 7.500 zł + opłaty. Sulechów, tel. 068/385-26-14, 0507/10-31-18 www.martin.autogielda.pl K77714638**

**FOTO PRZYCZĘPA KEMPINGOWA CHATEAU 430, 1989 r., przedśrodek, ogrzewanie, toaleta, kuchnia, lodówka, 4-osobowa, stan idealny, bezwypadkowa, zadbana, w kraju od kilku dni - 6.900 zł + opłaty. Sulechów, tel. 068/385-26-14, 0507/10-31-18 www.martin.autogielda.pl K77714698**

**PRZYCZĘPA KEMPINGOWA KNAUS, 1989 r., biały, 5-osobowa, 2 sypialnie, łazienka z toaletą, prysznicem, ogrzew. gaz., przedśrodek, zadbana, przesylny, ubezpieczona - 12.600 zł. Wrocław, tel. 0509/87-36-86**

**FOTO PRZYCZĘPA KEMPINGOWA HOMECAR 330, 1990 r., 3-osobowa, 2 oddzielne sypialnie, zamknięta spialnia, kuchnia, lodówka, ogrzew. gazowe, przedśrodek, instalacja 12/220 V - 8.900 zł wielka wyprzedaż, możli. negocjacji. Głogów, tel. 0606/97-89-41 www.m.s.caravan.autogielda.pl K77665218**

**PRZYCZĘPA KEMPINGOWA NIEWIADOMY 1N26E, 1990 r., biała, stan db - 1.900 zł. Jelenia Góra, tel. 0514/20-09-18**

**HAKI HOLOWNICZE - WSZYSTKIE MODELE**  
Wrocław, ul. GRABISZYŃSKA 163  
071/339 00 23  
0-601 786 288

**PRZYCZĘPA KEMPINGOWA ADRIA 485, 1990 r., kolor biały, nieużywana w kraju, ubikacja, 4 miejsca, wymaga poprawek, d. 5 m - 5.000 zł. Miłecz, tel. 0609/46-79-51**

**PRZYCZĘPA KEMPINGOWA, 1991 r., 3,4-osobowa, 2 sypialnie, aneks kuchenny, łazienka z prysznicem, WC, przedśrodek, RO, koło zapasowe, zarejestr., garazowana - 8.200 zł. Wrocław, tel. 0661/89-47-51**

**PRZYCZĘPA KEMPINGOWA TEC-340 KING, 1991 r., 3-osobowa, aneks kuchenny, lodówka, ogrzew. gaz., zaczep stabilizacyjny, waga 820 kg, zarejestr., stan bdb - 8.200 zł. Wrocław, tel. 0512/39-02-02**

**PRZYCZĘPA KEMPINGOWA BUERSTNER, 1996 r., typ 5321 - 16.800 zł. Wrocław, tel. 0502/96-40-93**

**FOTO PRZYCZĘPA KEMPINGOWA ALAS, 1997 r., stacjonarna, wymiary 10x3 m, 2 duże sypialnie, łazienka z ciepłą wodą wanny-brodzikiem, w.c., salon z kominkiem, aneks kuchenny z możliwością spania, kpl. kuchnia, stan idealny - 24.900 zł wielka wyprzedaż, możli. negocjacji. Głogów, tel. 0606/97-89-41 www.m.s.caravan.autogielda.pl K77665188**

**FOTO PRZYCZĘPA KEMPINGOWA, 1998 r., stacjonarna, prod. holenderskiej, wymiary 10x3 m, 2 wejścia, salon z ogrzewaniem gazowym kominkowym, aneks kuchenny z możliwością spania, kpl. kuchnia, 2 sypialnie, w tym jedna z piętrowymi łóżkami, łazienka z natryskiem i w.c., ciepła woda, kpl. kuchnia, aneks kuchenny, idealna na działkę letniskową - 23.900 zł wielka wyprzedaż, możli. negocjacji. Głogów, tel. 0606/97-89-41 www.m.s.caravan.autogielda.pl K77665238**

**FOTO PRZYCZĘPA KEMPINGOWA, 1999 r., stacjonarna, wymiary 9,70x3 m, 2 wejścia, salon z kominkiem, 3 sypialnie, łazienka z natryskiem i w.c., ciepła woda, kpl. kuchnia, aneks kuchenny, idealna na działkę letniskową - 23.900 zł wielka wyprzedaż, możli. negocjacji. Głogów, tel. 0606/97-89-41 www.m.s.caravan.autogielda.pl K77665338**

**FOTO PRZYCZĘPA KEMPINGOWA, 1999 r., stacjonarna, wymiary 9,30x3 m, 2 wejścia, w tym jedno duże od tarasu, salon z ogrzewaniem gazowym kominkowym, dwie duże sypialnie, łazienka z**

wanno-brodzikiem i w.c., kuchnia, idealna na działkę letniskową - 22.900 zł wielka wyprzedaż, możli. negocjacji. Głogów, tel. 0606/97-89-41 www.m.s.caravan.autogielda.pl K77665348

**FOTO PRZYCZĘPA KEMPINGOWA, 2000 r., stacjonarna, wymiary 10x3 m, 2 wejścia, salon z ogrzewaniem gazowym kominkowym, 2 sypialnie, w tym 3-osobowa z dodatkowym piętrowym łóżkiem, pomieszczenie gospodarcze z osobnym wejściem, łazienka z natryskiem i w.c., ciepła woda, kpl. kuchnia, aneks - 24.900 zł wielka wyprzedaż, do negocjacji. Głogów, tel. 0606/97-89-41 www.m.s.caravan.autogielda.pl K77665328**

**FOTO PRZYCZĘPA KEMPINGOWA, 2001 r., domek holenderski, wymiary 9x3 m, 2 wejścia, salon z narożnikiem i kominkiem gazowym, aneks kuchenny z możliwością spania, 2 sypialnie, łazienka z natryskiem, WC i ciepła woda, szyby z kratami antywłamaniowymi, stan idealny - 25.900 zł wielka wyprzedaż, możli. negocjacji. Głogów, tel. 0606/97-89-41 www.m.s.caravan.autogielda.pl K77665368**

**FOTO PRZYCZĘPA KEMPINGOWA, 2004 r., stacjonarna, wymiary 5,5x3 m, salon z narożnikiem, kuchnia, ogrzewanie gazowe, dwie sypialnie, w tym jedna z piętrowym łóżkiem, stan idealny - 15.900 zł wielka wyprzedaż, możli. negocjacji. Głogów, tel. 0606/97-89-41 www.m.s.caravan.autogielda.pl K77665358**

**PRZYCZĘPA KONTENEROWA, prod. niem., wym. 2,48x1,28 m, hamulec najazdowy, ład. 850 kg - 1.800 zł. Kalsz, tel. 0793/73-27-50**

**PRZYCZĘPA LAWETA, 2-osowa, DMC 1500 kg, pełna dokumentacja, hamulec najazdowy, wyciągar, - 2.700 zł. Lubin, tel. 0509/70-71-72 1187WEN4E**

**PRZYCZĘPA LAWETA, ład. 2,4 t, prod. niemieckiej, zarejestr. - 7.900 zł. Tel. 0601/72-46-69**

**PRZYCZĘPA LAWETA SAM, niebieska, 2-osowa, wyciągar, lampy przednie i tylne, najazdy - 2.800 zł lub zamienie. Jelenia Góra, tel. 0607/16-23-20**

**PRZYCZĘPA LAWETA, hydraulicznie podnoszona, zarejestr., zadbana, stan idealny - 7.900 zł. Jelenia Góra, tel. 0604/35-22-07, 0605/14-58-94**

**PRZYCZĘPA LAWETA, Jot-Vek, 1993 r., prod. niemieckiej, podnoszona platforma, osie kno, dopusz-**

czalna masa całkowita 2 tony - 4.500 zł. Wrocław, tel. 0602/52-73-09

**PRZYCZĘPA LAWETA WESTFALIA, prod. niemieckiej, dmc 2 t, wyciągar, w ciąglej eksploatacji, - 3.200 zł. Zapobocze Śląskie, tel. 0609/50-30-72**

**PRZYCZĘPA LAWETA, 1996 r., prod. niem., uchylne podnoszona, zarejestr. - 4.800 zł lub zamienie. Ciepłowody, powiat ząbkowski, tel. 0500/22-93-43**

**PRZYCZĘPA LAWETA NIEWIADOMY, 1996 r., zarejestr., ubezpieczony, w ciąglej eksploatacji, 2-osie + zaczep - 4.500 zł. Jawor, tel. 0604/22-07-40**

**PRZYCZĘPA LAWETA SAM, 1996 r., DMC 1,9 t, zarejestr., opłacona, stan bdb - 2-osiowa - 3.000 zł. Kórnica, tel. 077/467-33-07**

**PRZYCZĘPA LAWETA, 1996 r., aluminiowa, pełna podłoga, dmc 3.500 kg, uchylna bez najazdów, sprządzona z Niemiec, stan bdb - 7.100 zł. Wrocław, tel. 0692/70-73-33**

**FOTO PRZYCZĘPA LAWETA BRENDERUP THULE, 2002 r., sprawną, bezwypadkowa, w ciąglej eksploatacji, pełna poskoka dokumentacja - 8.400 zł. Wabrzych, tel. 0604/24-11-22, 074/846-49-57 www.darwood.autogielda.pl K77719008**

**PRZYCZĘPA LAWETA SAM, 2004 r., ład. 1600 kg - 2.400 zł. Boguszów-Gorce, powiat wabrzyński, tel. 0696/05-57-03 Q00218928**

**PRZYCZĘPA LAWETA SAM, 2005 r., wym 2x4 m, ład. 1460 kg, wyciągar, koło zapasowe, najazdy, nowe opony i przegład - 4.300 zł lub zamienie na samochód lub inne propozycje. Lwówek Śląski, tel. 0608/34-51-30**

**PRZYCZĘPA LAWETA BRENDERUP, 2006 r., ważne przegład OC, dmc 3 t - 8.000 zł lub zam. na mniejszą lub samochód osobowy. Jelenia Góra, tel. 0502/72-32-98**

**PRZYCZĘPA LAWETA HLIMBAR 200/250, 2007 r., uchylna, wyciągar, nowe opony, 2-osiowa, kupona w niemieckim serwisie, mało używana, zarejestr., stan bdb, dmc 2,5 t - 8.600 zł. Chojnów, powiat legnicki, tel. 0600/16-74-88**

**PRZYCZĘPA LAWETA, 2008 r., podzespoły Knott, 4,1x2,1 m, koła pod lawelą, ład. 1,6 t, DMC 2 t, zarejestr. - 5.500 zł. Kępno, tel. 0500/14-84-86**

**FOTO PRZYCZĘPA NISKOPODWOZOWA, sprow. z Austrii, nieeksploatowana w kraju, ład. 84 t, masa własna 21 t, szer. 3 m, dł. 14,80 m - 32.000 zł dogodnie warunki finansowania. Chuchotaj, powiat nyski, tel. 0600/10-63-06, Austria, 0043/66-49-92-36-03 K77620438**

**PRZYCZĘPA ROLNICZA HL-6011, wywrotka, sprow. z Niemiec, brak grifu, stan db - 4.700 zł. Bolesławiec, tel. 0782/13-92-15**

**PRZYCZĘPA ROLNICZA AUTOSAN D-45, zarejestrowana, pełna dokumentacja, wywrotka dwustronna, na małych kołach, mało eksploatowana, i właściciel - 4.600 zł lub zamienie na samochód. Bolesławiec, tel. 0602/23-29-81**

**PRZYCZĘPA ROLNICZA SANOK D-46A, po remoncie, zarejestr., lekko uszkodzona - 3.500 zł. Brzeg Dolny, tel. 071/319-96-31**

**PRZYCZĘPA ROLNICZA, do przewozu bel ze stromy i siana, na landemie, 9 m - 4.000 zł. Kamienna Góra, tel. 0601/15-33-95**

**PRZYCZĘPA ROLNICZA, ład. 3,5 t - 1.700 zł. Luban, tel. 0722/27-56-29**

**PRZYCZĘPA ROLNICZA, ład. 7 t, bez prawa rejestr. - 1.500 zł. Mirosławiec, tel. 071/390-64-32**

**PRZYCZĘPA ROLNICZA ZREMB, 1-osiowa, wywrotka, ład. 4 t, po rem. kapitalnym - 5.000 zł. Mirosławiec, powiat wrocławski, tel. 0602/76-71-70**

**PRZYCZĘPA ROLNICZA, ład. 6 t, ubezpieczona, zarejestr. - 6.000 zł do uzgodn. Rawicz, tel. 0602/83-61-26**

**PRZYCZĘPA ROLNICZA D-46B, kpl. dokumentacja, skrzywno, wysokie burły do przewozu materiałów przestrzenny, nr ramy skorodowany (do**

nadania na stacji diagnostycznej), nieeksploatowana, do napraw - 2.400 zł lub zamienie na samochód. Świeradów Zdrój, powiat lubański, tel. 0602/23-29-81

**PRZYCZĘPA ROLNICZA SANOK D-50, zielona, mozi. transportu, ład. 6 t, z nakładkami melalowymi, nowy typ, koła 900x20, zarejestr., stan db - 5.500 zł. Żorawina, tel. 071/796-16-45, 0606/57-74-70**

**PRZYCZĘPA ROLNICZA, 1982 r., ład. 4,5 t, 3-stronny wywrot, kpl. dokumentacja - 5.500 zł. Świdnica, tel. 0663/68-46-13**

**PRZYCZĘPA ROLNICZE - 2.000 zł/szt. Brzeg, tel. 0500/56-94-89**

**PRZYCZĘPA ROLNICZE BRIMONT, od 8-14 t, wywrot do liju, na landemie, osie resorowane + zaczep resorowany, tylna burta otwierana automatycznie, na szerokościach, wywrot za pomocą walki przekaznika mocy, od 12.000 zł. Długie, powiat zagański, tel. 0660/67-30-75**

**FOTO PRZYCZĘPA SAMOZAŁADOWCA HIAB, klionce, zasięg HDS 5,5 m, stan dobry, hamulec hydrauliczny, długość załadunku 4,7 m (całkowita 6,5 m), szerokość całkowita 2,3 m - 20.000 zł. Złotoryja, tel. 0504/08-97-82, 076/878-20-89 1187TKFP**

**FOTO PRZYCZĘPA SPECJALISTYCZNA, prasa filtracyjna, fabrycznie nowa, możliwość uruchomienia i zapewnienia serwisu - 75.000 EUR do negocjacji, mozi. leasing, raty. Wrocław, tel. 0602/23-47-22, 071/325-36-77 K77713608**

**PRZYCZĘPA TOWAROWA HL-6102, stan bdb, alu-burły, ład. 8 t, zarejestr., opłacone OC, rlniczo-samochodowa - 7.000 zł. Tel. 0605/12-52-88**

**PRZYCZĘPA TOWAROWA KRUKERMEIER, alu-burły, ład. 1020 kg, dł. 350 cm, szer. 150 cm, wys. 237 cm, opłacone koła - 5.000 zł. Brzeg, tel. 0514/90-86-84**

**PRZYCZĘPA TOWAROWA, ład. 7,5 t, bez prawa rejestr. - 2.800 zł. Mirosławiec, tel. 071/390-64-32**

**PRZYCZĘPA TOWAROWA AUTOSAN D 46B, wysokie burły, do przewozu materiałów przestrzenny, rok produkcji do ustalenia, nr ramy skorodowany - do nadania na stacji diagnostycznej, nieeksploatowana, do napraw - 2.400 zł lub zamienie na samochód. Świeradów Zdrój, powiat lubański, tel. 0602/23-29-81**

**PRZYCZĘPA TOWAROWA PILAWKA, ład. 3 t, metalowe burły i podłoga, zapasowe koło, stan db - 2.300 zł. mozi. Transp. Wegry, tel. 071/796-16-45, 0606/57-74-70**

**PRZYCZĘPA TOWAROWA HL-6011, opłacone koła, cynkowane burły, ład. 6 t, stan idealny - 5.000 zł. Wiosien, powiat lubański, tel. 0507/21-15-75**

**PRZYCZĘPA TOWAROWA, ład. 3,5 t, niska, kpl. dokumentacja - 2.900 zł. Ząbkowice Śląskie, tel. 074/815-30-25**

**PRZYCZĘPA TOWAROWA D-45, 1978 r., ład. 3,5 t, na małych kołach 15x11,5, kpl. dokumentacja, stan db - 3.200 zł. Niemcza, powiat dzierzoniowski, tel. 0661/13-22-81**

**PRZYCZĘPA TOWAROWA HL-8011, 1981 r., 11.500 zł. Gostyń, tel. 0603/80-95-31**

**PRZYCZĘPA TOWAROWA DOLL, 1982 r., zarejestr., ład. 12 t, na pojedynczych kołach, burły aluminiowe, dł. 8 m - 7.000 zł. Żorawina, tel. 071/796-16-45, 0606/57-74-70**

**PRZYCZĘPA TOWAROWA BRANDYS, 1988 r., mozi. transport, wywrotka, wysokie burły, na pojedynczych kołach bezdętkowe, ład. 12 t - 13.000 zł. Jelenia, tel. 071/796-16-45, 0606/57-74-70**

**PRZYCZĘPA TOWAROWA HL-80, 1989 r., zarejestr., mało używana, techn. sprawną, ład. 8200 kg, podłoga metalowa, dzielone burły, klionca wymiowana - 5.900 zł. Jelenia Góra, tel. 0502/55-90-51**

**PRZYCZĘPA TOWAROWA KAESSBOHRER, 1993 r., na poduszkach, 3-osiowa - 12.000 zł. Ostrzeszów, tel. 0603/75-03-04**

**NAJTAŃSZA WYPOŻYCZALNIA PRZYCZEP BAGAŻOWYCH I AUTOLAWET RÓWNIŻ NA BUSY I MOTORY LAWETY - 80 ZŁ DOBE, BAGAŻOWE - 25 ZŁ DOBE WROCŁAW, UL. SMĘTNA 11 TEL. 071/372-86-13 W GODZ. 7.00-15.00**

**PRZYCZĘPA TOWAROWA ACKERMANN, 1999 r., 3-osiowa, ład. 20 t, opłacone kołami, przygotowana do przewozu żwiru, stan techn. bdb, na poduszkach - 8.000 zł. Sobolka, tel. 0603/48-13-09**

**PRZYCZĘPA TOWAROWA GREW OPALENICA, 2002 r., czerwona, ład. 1,5 t, wym. 620x245x280 cm, 2-osiowa - 6.000 zł. woj. dolnośląskie, tel. 071/313-12-35, 0605/24-32-98**

**PRZYCZĘPA TOWAROWA TRAMP TRAIL, 2004 r., wym. 7,8x2,3x2,8 m, zarejestr., stan bdb - 15.000 zł. Wrocław, tel. 0507/45-30-68**

**FOTO PRZYCZĘPA TOWAROWA, 2005 r., pełna dokumentacja, sprowadzona, zarejestr., alum. burta, hamulec najazdowy, kolo podporowe, pian-deka celna, mało eksploatowana, stan b. dobry - 5.500 zł. Zielona Góra, tel. 0602/45-64-97 1187RMAAM**

**PRZYCZĘPA WYWROTKA HL, ład. 4,5 t, wywrotka, bez prawa rejestr. - 4.300 zł. Brzeg, tel. 0694/12-95-47**

**PRZYCZĘPA WYWROTKA D-45, stan db - 4.100 zł. Niemcza, powiat dzierzoniowski, tel. 0661/13-22-81**

**PRZYCZĘPA WYWROTKA SANOK D-50, wywrot na 3 strony, możliwość transportu - 5.400 zł. Węgrzy, tel. 071/796-16-45, 0606/57-74-70**

**PRZYCZĘPA WYWROTKA HL 8011, zarejestr., stan bdb - 12.000 zł. Wąwoz, tel. 071/393-12-50**

**PRZYCZĘPA WYWROTKA SANOK D-47, wywrot na 3 strony, koła 825x20 = 4.500 zł. mozi. transp. Żorawina, tel. 071/796-16-45, 0606/57-74-70**

**PRZYCZĘPA WYWROTKA HL-6011, ład. 6 t, wywrot na 2 strony, nowe burły wys. 70 cm - 5.500 zł. mozi. transp. Żorawina, tel. 071/796-16-45, 0606/57-74-70**

**PRZYCZĘPA WYWROTKA, prod. czeskiej, wywrot na 2 strony, drewniane burły, bez prawa rejestr. - 4.200 zł. Żorawina, tel. 071/796-16-45, 0606/57-74-70**

**PRZYCZĘPA WYWROTKA HL-6011, mozi. transport, ład. 6 t, wywrot na 2 strony, nowe burły, wys.**

70 cm - 5.500 zł. Żorawina, tel. 071/796-16-45, 0606/57-74-70

**PRZYCZĘPA WYWROTKA SANOK D-47, mozi. transport, wywrot na 3 strony, koła 825x20 - 4.500 zł. Żorawina, tel. 071/796-16-45, 0606/57-74-70**

**PRZYCZĘPA WYWROTKA SANOK D-47, 1978 r., ład. 4,5 t, wywrot na 3 strony, koła 825x20, stan db - 5.500 zł. mozi. transp. Żorawina, tel. 071/796-16-45, 0606/57-74-70**

**PRZYCZĘPA WYWROTKA SANOK D-47, 1980 r., wywrotka na 3 strony, ład. 4,5 t, z nakładkami, zarejestr., ważne OC, stan idealny - 7.000 zł. Żorawina, tel. 071/796-16-45, 0606/57-74-70**

**PRZYCZĘPA WYWROTKA HL-6011, 1984 r., 2-słonna - 7.500 zł. Bielawa, tel. 074/833-06-64**

**PRZYCZĘPA WYWROTKA D-732, 1984 r., zarejestr., ważne przegład i OC, stan db - 10.000 zł. Ostrzeszów, tel. 0500/26-37-52**

**PRZYCZĘPA WYWROTKA KAESSBOHRER, 1988 r., wywrotka, na poduszkach, wym. 7,20 x 2,43 x 1,0 m, stan bdb, burły olw. gorz. - dół - 21.000 zł. Ostrów Wielkopolski, tel. 0605/57-63-07**

**PRZYCZĘPA WYWROTKA BRANDYS, 1988 r., kol. szary, wysokie burły, pojedyncze koła bezdętkowe, ład. 12 t - 13.000 zł. Jelenia, tel. 071/796-16-45, 0606/57-74-70**

## ZAMIANA

**ALFA ROMEO 156 KOMBI, 2001 r., 150 tys. km, 2000 ccm, T. Spark, czarna metalik, instalacja gazowa (z wtryskiem sekwencyjnym), pełne wyposażenie oprócz skórzanej tapicerki, cienne szyby - 15.000 zł, zamienie na większy, cęplnie terenowy. Wrocław, tel. 0603/85-45-11, 0608/46-89-32**

**AUDI 100 C4 SEDAN, 1993/94 r., 145 tys. km, 2400 ccm, diesel, grafiowy met., kpl. dokumentacja, wspom. kier., c. zamek, el. szyby, szyberdach, alufelgi, ABS,**



Code - 435 zł, Seo Rezpilot - 595 zł, Seo Cian - 735 zł, centralny zamek na pilota 4-drzwiowy - 325 zł, 2-drzwiowy - 225 zł, sterownik zamka na pilota - 195 zł, możliwy montaż. Wrocław, tel. 071/325-44-34, 050/65-37-50 1187KPNF

**BAGAŻNIK DACHOWY**, diesel, z drabinką do Mercedes Sprintera - 1.500 zł. Brzeg, tel. 0514/90-86-84

**BAGAŻNIK DACHOWY**, do busa - 320 zł. Kłodzko, tel. 0603/79-77-51

**BAGAŻNIK DACHOWY GTI**, ołw. w potowie, zamknięto na kluczyk, lpu box, dł. 2 m, z uchwyłami, mały używany, stan bdb - 350 zł. Legnica, tel. 0663/93-97-61

**BAGAŻNIK DACHOWY**, do Opla Frontery - 170 zł. Lesna, tel. 075/721-16-32, 0887/71-87-28

**BAGAŻNIK DACHOWY**, do Renaulta Espace - 20 zł. Oleśnica, tel. 0791/09-49-54

**BAGAŻNIK DACHOWY**, do Skody Fabii kombi - 90 zł. Olawa, tel. 071/303-39-10, 0500/28-51-60

**BAGAŻNIK DACHOWY**, kompletny do Fiata Seicento - 120 zł. Wołów, tel. 0609/62-26-50, 071/727-15-75

**FELGI 13"**: do Poloneza, stalowe i aluminiowe, do Poloneza, VW Golfa, Skody, Fiata Cinquecento i Uno - 50 zł/szt. Wałbrzych, tel. 074/848-31-59, 0605/73-93-63

**FELGI ALUMINIOWE**, do Mercedes 202 C-Klasę. Se. Tel. 0608/21-77-93

**FELGI ALUMINIOWE**, różne wymiary, cena od 300 zł. Mirosławice, powiat wrocławski, tel. 0602/76-71-70

**FELGI ALUMINIOWE**: do Fiata 5.5x14, 7-ramienne - 600 zł, Exp, do BMW 5, ET34, nowy, 7x15-700 zł, GM, do Opla, 6x16, rozstaw 4x100 mm, 11-ramienne, nowe - 1.200 zł, do BMW 3, 7.5x16, 5-ramienne - 600 zł, do Nissana, 7.5x16, 6-ramienne, rozstaw 4x114.3 mm - 800 zł. Wrocław, tel. 0602/42-58-23

**FELGI ALUMINIOWE**: do Forda 5.5x14, 5-ramienne - 700 zł, BBS, do VW, 7x15, rozstaw 4x100 mm, 5-ramienne - 650 zł, do VW, 7x15, 4x100 mm, 7-ramienne, z rantem, polerowane - 750 zł, do BMW 3 E-36, oryginalne, 7x15 - 500 zł, Exp, do Peugeot-Citroena, 5.5x13 - 250 zł. Wrocław, tel. 0602/42-58-23

**FELGI ALUMINIOWE**: do Fiata, do Alfy Romeo, do Lanci, 6x15, okragle otwory - 700 zł, do VW, Audi, Skody, 6x15, 5x100 mm, 6-ramienne - 650 zł, ATS, do VW, 7x15, 8-ramienne, z rantem, chromowane - 850 zł, do VW, Audi, Skody, 7.5x16, 5-ramienne - 850 zł. Wrocław, tel. 0602/42-58-23

**FELGI ALUMINIOWE**, różne, cena od 300 zł/kpl. Złotoryja, tel. 0694/60-38-38

**FOTO FELGI ALUMINIOWE 13"**, z oponami 175/65, 4-otworowe, po regeneracji, używane, do Forda Escorta, stan b. dobry - 600 zł. Dobromierz, powiat średnicki, tel. 0501/54-34-59, 0514/43-48-33 1187WEPT

**FELGI ALUMINIOWE 13" ATS**, rozstaw 4x100 mm, 4 szt., 5-ramienne, z oponami - 200 zł. Wrocław, tel. 0604/06-20-00, 071/325-67-91 K8766748

**FELGI ALUMINIOWE 13"**, do Forda, 4 sztuki, rozstaw 4x108 mm, gwiazdy - 330 zł. Kłodzko, tel. 0888/33-13-10

**FELGI ALUMINIOWE 13"**, gwiazdy, odl. między otworami 115 mm - 400 zł. Ostrów Wlkp. Tel. 0696/42-18-65

**FELGI ALUMINIOWE 13"**, rozstaw 4x100 mm - 350 zł. Rościszewice, powiat trzebnicki, tel. 0661/39-03-63

**FELGI ALUMINIOWE 14"**, do Forda - 350 zł. Lesna, tel. 075/721-16-32, 0887/71-87-28

**FELGI ALUMINIOWE 15"**, 7x15 H2, ET35, z oponami lelnimi Rotex Radial 106 205/55, do VW Golfa III, 4 szt. - 650 zł. Tel. 0663/69-76-46, 0605/94-87-20

**FELGI ALUMINIOWE 15"**, rozstaw 4x100 mm, do Seata, VW Golfa III - 600 zł. Byszyca Kłodzka, tel. 0667/74-66-85

**FELGI ALUMINIOWE 15"**, 6-ramienne, 700 zł. Kamienica, tel. 0511/71-50-90, 077/431-78-85

**FELGI ALUMINIOWE 15"**, do Jeepa - 400 zł. Kłodzko, tel. 0601/56-53-33

**FELGI ALUMINIOWE 15"**, do BMW - 350 zł. Lesna, tel. 075/721-16-32, 0887/71-87-28

**FELGI ALUMINIOWE 15"**, do Audi A4, rozstaw 5x112 mm - 300 zł. Oborniki Śląskie, powiat trzebnicki, tel. 0605/12-65-26

**FELGI ALUMINIOWE 15"**, 6-ramienne, rozstaw 4x100 mm - 550 zł. Świdnica, tel. 0606/48-78-26

**FELGI ALUMINIOWE 15"**, 5-otworowe, z oponami, do Opla - 650 zł. Świdnica, tel. 0600/94-87-81

**FELGI ALUMINIOWE 15"**, do VW, rozstaw 5x112 mm - 750 zł. Trzebnica, tel. 071/387-13-75, 0606/77-92-47

**FELGI ALUMINIOWE 15"**, do BMW 3 E46, wzór felg stalowych, 6.5x15, ET42, 4 sztuki - 280 zł. Wrocław, tel. 0607/16-80-08

**FELGI ALUMINIOWE 16"**, do Opla Omegi. Kłodzko, tel. 0500/71-03-02

**FELGI ALUMINIOWE 16"**, do Audi A4, rozstaw 5x112 mm - 700 zł. Oborniki Śląskie, powiat trzebnicki, tel. 0605/12-65-26

**FELGI ALUMINIOWE 16"** AZEV, 7.5x16 H2, do Audi, VW - 850 zł/kpl. Szlichtyngowa, powiat wschowski, tel. 0692/62-59-64

**FELGI ALUMINIOWE 16"**, do Land Rovera, z nakrętkami - 600 zł. Środa Śląska, tel. 0782/40-12-22

**FELGI ALUMINIOWE 16"**, do BMW 320 E46 - 1.200 zł. Wałbrzych, tel. 0665/11-47-01

**FELGI ALUMINIOWE 17"**, rozstaw 5x112 mm, średnica otworów na prasie 66.6 mm, gwiazdy, kolor grafitowy met., proste, z oponami 235/45, bieżnik ok. 5 mm, stan bdb - 1.050 zł, rozstaw 4x98 mm, z oponami 185/65 - 450 zł. Chojnów, powiat legnicki, tel. 0605/48-78-49

**FOTO FELGI STALOWE**, duży wybór, do różnych marek, 12-16" - 10-100 zł/szt. Oleśnica, tel. 0607/65-86-42 www.auto-mix.autogielda.pl



**FELGI STALOWE**, komplet, nowe, do Toyota Yans - 400 zł. Jelena Góra, tel. 0502/72-32-98

**FELGI STALOWE**, do wszystkich marek i modeli samochodów, od 12 do 17", komplety pojedyncze. Milicz, tel. 071/384-03-34, 0601/40-44-90

**FELGI STALOWE**, 13-15", oryginalne, do różnych modeli Forda i innych aut. Niemcza, powiat dzierzoniowski, tel. 0609/12-02-02

**FELGI STALOWE**: 14-16", do VW Passata, cena od 400 zł/szt. Szprotawa, powiat zagański, tel. 0608/55-47-49

**FELGI STALOWE**, 13 i 14", 4 szt., do Opla Asiry, Corsy - 50 zł/kpl. Świebodzice, tel. 074/854-55-80, 0605/27-18-40

**FELGI STALOWE**, do BMW 5, 4 szt. - 200 zł. Wrocław, tel. 0609/16-67-39

**FELGI STALOWE 13"**, do Toyoty, 4 szt. - 150 zł. Oleśnica, tel. 071/398-86-88, 0601/82-79-21

**FELGI STALOWE 13"**, 4-otworowe, do Opla Asiry, 4 sztuki - jedna nowa opona, stan idealny - 170 zł. Olawa, tel. 071/303-39-10, 0500/28-51-60

**FELGI STALOWE 13"**, do VW, Skody, Fiata Cinquecento i Uno - 50 zł/szt. Wałbrzych, tel. 074/848-31-59, 0605/73-93-63

**FELGI STALOWE 14"**, do Forda Escorta - 25 zł/szt. Kępno, tel. 0691/43-53-59

**FELGI STALOWE 14"**, nowe, do Mercedes - 100 zł. Łądek Zdrój, powiat kłodzki, tel. 074/868-95-34, 0695/51-98-68

**FELGI STALOWE 14"**, do Audi - 120 zł. Lesna, tel. 075/721-16-32, 0887/71-87-28

**FELGI STALOWE 14"**, do VW LT 35, stan bdb - 150 zł/szt. Lubin, tel. 0660/49-37-62

**FELGI STALOWE 14"**, do VW Passata, 4 szt. - 100 zł. Środa Śląska, tel. 0782/40-12-22

**FELGI STALOWE 14"**, do Nissana Micry z 2003 r., stan idealny, 4 szt. Wrocław, tel. 0698/38-91-88

**FELGI STALOWE 14"**, 2 szt., używane, stan db - 50 zł. Wrocław, tel. 0510/46-34-10

**FELGI STALOWE 15"**, do Opla, Vectry B - 30 zł/szt. Kępno, tel. 0608/23-11-39

**FELGI STALOWE 15"**, do Renaulta Megane - 160 zł. Lesna, tel. 075/721-16-32

**FELGI STALOWE 15"**, do Opla - 180 zł. Lesna, tel. 075/721-16-32, 0887/71-87-28

**FELGI STALOWE 15"**, do VW Sharana - 180 zł. Lesna, tel. 075/721-16-32, 0887/71-87-28

**FELGI STALOWE 15"**, 4 szt. + kołpaki, do Forda Galaxy, VW Sharana, Seata Alhambry - 220 zł. Wrocław, tel. 0601/71-61-18

**FELGI STALOWE 15"**, do Citroena, 5-otworowe, 4 szt. - 120 zł. Wrocław, tel. 0661/89-47-51

**FOTELE DO BUSA**, 3-osobowy, kpl. - 400 zł. Lubsko, powiat zarski, tel. 0691/71-73-25

**FOTELE DO BUSA**, 3-osobowy, stan bdb. Wrocław, tel. 0506/81-45-99

**FOTELIK SAMOCHODOWY GRACO**, dla dziecka o wadze do 11 kg, z pasami szejkowymi, kolor jasnożółty, używany, stan idealny - 35 zł. Czarny Bór, powiat wałbrzyski, tel. 0787/22-35-14

**FOTELIK SAMOCHODOWY MAMAS & PAPAS**, funkcja nosidełka, dla dziecka o wadze do 13 kg, kolor szary, stan idealny - 40 zł. Czarny Bór, powiat wałbrzyski, tel. 0787/22-35-14

**FOTELIK SAMOCHODOWY** - nosidełko, używany, granatowy, reg. rączka, 3-punktowe pasy, dla dziecka o wadze 9 kg - 40 zł. Wrocław, tel. 0604/29-54-39

**GRZEWIANKA**, 3-osobowy, kpl. - 400 zł. Wrocław, tel. 0790/45-70-53

**KOLA ZIMOWE**: do Mercedes 140, 129, z oponami Fulda Rolego 225/60/16, bieżnik 8 mm - 1.200 zł, do Fiata Scudo, rozstaw 5x98 mm, z oponami Goodyear UG-6 195/70/14, bieżnik 7.5 mm - 650 zł, do Mercedes Vento, Viano, z oponami Michelin 205/65 R15C, bieżnik 6.8 mm - 1.200 zł. Wrocław, tel. 0602/42-58-23

**KOLA ZIMOWE 13"**, z oponami 175/70, 2 szt. - 150 zł. Opole, tel. 0501/19-36-91

**KOLA ZIMOWE 13"**: felgi stalowe, rozstaw 4x100 mm, z oponami Bridgestone 175/70, bieżnik 8 mm, do Opla, VW Golfa III, 4 szt. - 480 zł. Polanica Zdrój, powiat kłodzki, tel. 0608/01-07-17

**KOLA ZIMOWE 13"**, rozstaw ołw. 4x100 mm - 350 zł. Świdnica, tel. 0606/48-78-26

**KOLA ZIMOWE 13"**, do VW Golfa III, mały używany, felgi + opony 175/70 - 500 zł. Wrocław, tel. 0510/46-34-10

**KOLA ZIMOWE 13"**: opony 175/70, kpl., 4 szt. + felgi, używane, stan idealny - 500 zł. Wrocław, tel. 0510/46-34-10

**KOLA ZIMOWE 14"**, kpl., do VW Golfa IV, Skody, Seata, Audi A3, felgi stalowe z oponami, stan idealny - 650 zł. Kłodzko, tel. 0605/19-37-13

**KOLA ZIMOWE 14"**, z rocznymi oponami 185/60, stan idealny, do VW Golfa - 600 zł. Oborniki Śląskie, powiat trzebnicki, tel. 0605/12-65-26

**KOLA ZIMOWE 14"**, do Opla Vectry, felgi stalowe, rozstaw 4x100 mm, 4 szt., z oponami Semperit 175/70, sprov. z Niemiec, pasują również do innych samochodów, stan bdb + kpl. kołpaków i koło zapasowe - 550 zł. Sobocisko, powiat olawski, tel. 0687/85-74-75

**KOLA ZIMOWE 14"**, z oponami 165/70, do Fiata Punto, Marex - 300 zł. Wałbrzych, tel. 0606/16-24-23

**KOLA ZIMOWE 14"**: felgi, rozstaw ołw. 4x100 mm, z oponami 185/70 - 120 zł. Wrocław, tel. 071/357-65-15

**KOLA ZIMOWE 14"**: felgi z oponami 175/70, stan bdb, do Subaru Imprezy - 370 zł/kpl. Wrocław, tel. 0601/73-74-90

**KOLA ZIMOWE 14"**, z oponami 185/70, rozstaw 4x100 mm, bieżnik 7 mm, do Toyoty Corolli - 500 zł. Wrocław, tel. 0664/75-47-21

**KOLA ZIMOWE 14"**: opony 195/65, bieżnik 6 mm, z felgami, rozstaw 4x100 mm, 6x14, ET50, 4 sztuki - 160 zł (razem lub osobno). Wrocław, tel. 0886/02-02-72

**KOLA ZIMOWE 15"**: felgi stalowe z oponami, do Seata, VW Golfa III - 300 zł. Byszyca Kłodzka, tel. 0667/4-66-85

**KOLA ZIMOWE 15"**: stan idealny - 450 zł/kpl. Glogów, tel. 0603/55-19-27

**KOLA ZIMOWE 15"**: felgi stalowe, na 5 śrub, z nowymi oponami 185/80, do VW Golfa IV, stan idealny - 550 zł. Kłodzko, tel. 0605/19-37-13

**KOLA ZIMOWE 15"**, do Opla Asiry II - 550 zł. Kłodzko, tel. 0603/79-77-51

**KOLA ZIMOWE 15"**, rozstaw 5x112 mm, felgi stalowe z oponami Continental - 450 zł. Opole, tel. 0608/59-85-42

**KOLA ZIMOWE 15"**, 4 szt., stan bdb - 400 zł. Polanica Zdrój, tel. 074/868-41-37

**KOLA ZIMOWE 15"**: felgi stalowe z oponami, do Mercedes 202 W C-Klasę - 120 zł/kpl. Rawicz, tel. 0662/65-67-48

**KOLA ZIMOWE 15"**: felgi aluminiowe z oponami 195/50, stan bdb - 700 zł/kpl. Sulechów, powiat zielonogórski, tel. 0692/47-46-79, 0609/56-63-39

**KOLA ZIMOWE 15"**: felgi stalowe z oponami 195/65, ładny bieżnik - 399 zł. Trzebnica, tel. 0661/11-20-10

**KOLA ZIMOWE 15"**: felgi na 4 śruby, z oponami 195/65, 4 sztuki, do Opla Vectry - 500 zł. Wrocław, tel. 0691/76-29-92

**KOLA ZIMOWE 15"**: felgi aluminiowe (czarne) z oponami, do BMW 520 E-39 - 420 zł. Wrocław, tel. 071/399-75-71, 0693/28-08-49

**KOLA ZIMOWE 15"**: felgi stalowe z oponami, do BMW 3 E-36 - 320 zł. Wrocław, tel. 071/399-75-71, 0693/28-08-49

**KOLA ZIMOWE 16"**, rozstaw 5x120 mm, do BMW, gwiazdy, felgi z rantem, stan idealny, 4 szt. - 790 zł. Legnica, tel. 0692/47-46-79, 0609/56-63-39

**KOLA ZIMOWE 16"**: felgi aluminiowe z oponami 205/55, do Mercedes, stan bdb - 800 zł. Opole, tel. 0608/59-85-42

**KOLA ZIMOWE 16"**, z oponą 165/70, używane, stan db - 40 zł. Wrocław, tel. 0510/46-34-10

**KSIĄŻKI OBSŁUGI**, samochodów osobowych na DVD Work Data 2009, wjęz. polskim, wszystkie modele, budowa, elektronika, rozrząd, regulacje, instalacje itp., możliwość wysyłki - 40 zł. Wrocław, tel. 0663/46-11-52 po godz. 17 - 1187RNLX3

**KUPIE KATALIZATORY**, zużyte, do wszystkich samochodów. Wrocław, tel. 0513/82-29-79

**KUPIE KOLA ZIMOWE 15"**, z oponami 195/60, ET45, do Toyoty Corolli. Wrocław, tel. 0664/75-47-21

**KUPIE KOŁO DOJAZOWE**, do Audi A4, zdecydowanie. Sobocisko, powiat olawski, tel. 0667/85-74-75

**KUPIE KSIĄŻKĘ NAPRAWY VW GOLFA**, 1991 r., diesel, bez turbosprężarki, polskie wydanie. Chojnów, powiat legnicki, tel. 076/877-42-48 rano lub wieczorem

**KUPIE OPONY**, do samochodów ciężarowych, 16 17.5", wzmacnione. Wrocław, tel. 0507/45-30-68

**KUPIE OPONY**, do sam. osobowych i dostawczych, zimowe oraz letnie 13, 14, 15, 16, 17, 18", z bieżnikiem gr. min. 5-6 mm, niestarsze niż 5 lat, pary i komplety, również felgi. Wrocław, tel. 0608/32-86-89

**KUPIE OPONY 15"**, 195/55, 5 szt., w bdb stanie. Radwanice, powiat wrocławski, tel. 0663/27-05-11

**MAPY DO NAWIGACJI SAMOCHODOWEJ**, do państwa TomTom. cała Europa, od drzwi do drzwi", na płycie DVD - 50 zł, mozi. wysyłki. Lwówek Śląski, tel. 0604/48-29-80, 0602/11-96-94

**NAWIGACJA SAMOCHODOWA SONY**, półroczna - 650 zł. Tel. 0601/61-60-16

**NAWIGACJA SAMOCHODOWA LARK**, nowa, na gwarancji, dotykowy ekran 3.5", pamięć 1 GB, uchwył, ładowarka, stan bdb, komendy i menu w jęz. polskim, odczytuje pliki MP3, filmy, teledyski, możliwość przeglądania wgranych zdjęć + mapy Polski i całej Europy oraz lokalizację fotodokumentacji - 350 zł. Strzelin, tel. 0605/27-64-42, 071/394-38-21

**NAWIGACJA SAMOCHODOWA**, wjęz. niemieckim - 150 zł. Wrocław, tel. 0791/65-07-76

**OGRZEWIANKA**: Eberspaecher i Webasto, 12/24 V - 1.800 zł/szt. Bielice, powiat namyśkowski, tel. 0600/89-37-47

**OGRZEWIANKA EBERSPAECHER**, 12 V 1L, nowe, kpl., instalacja, komputer, sterownik, pompa, piec, tłumik wydechowy - 2.500 zł. Jelena Góra, tel. 0502/55-90-51

**OGRZEWIANKA WEBASTO**, do VW Transportera T4 - 1.100 zł. Szlichtyngowa, powiat wschowski, tel. 0692/62-59-64

**OGRZEWIANKA WEBASTO**, do autobusu, może być do warsztatu na budowę - 790 zł - do negocjacji. Wrocław, tel. 0606/62-07-04

**OLEJ SILNIKOWY ADDINOL**: półsyntetyczny, 10W40, SL/CF, prod. niemieckiej, do silników benz. (Diesla, 20 l - 300 zł, 205 l (bezcza) - 2.600 zł, mineralny 15W40, 208 l (bezcza) - 2.100 zł, mozi. transp. Lwówek Śl. Tel. 0880/22-99-22

**OLEJ SILNIKOWY TEXACO DIESEL 15W40**, 30 l, półsyntetyczny. Wrocław, tel. 0695/55-02-87

**OPONA ZIMOWA 14"**, nowa, 175/65 - 100 zł. Wrocław, tel. 071/352-90-26, 0601/76-02-51

**OPONIE CIĘŻAROWE I ROLNICZE**, rosyjskie (nowe): 840x15, 175x16, 185x16, 650x16, 750x16, 650x20, 750x20, 825x20, 900x20, 1000x20, 1100x20, 1200x20, 8.30x20, 11.2x20, 12.4x28, 15.5x38, 18.4x30, 16.9x34, 18.4x34. Dowóz do 100 km - gratis. Faktury VAT. Gryfów Śląski, tel. 075/781-41-74, 0603/66-16-74 W01116018

**OPONY**, nowe, używane, pośrednikiem w zatlaniuau z opon z felgami. sprov. z Niemiec, kontakt w j. polskim i niemieckim. Jelena Góra, tel. 0697/77-54-94, 0049/17-94-89-84-32, Niemcy 1187TKTLK

**FOTO OPONY**, zimowe i letnie, w parach, 12-17", również pojedyncze - 20-200 zł/szt., przełożenie i wyważenie na miejscu. Oleśnica, tel. 0607/65-86-42 www.auto-mix autogielda.pl K77709838

**OPONY**, nowe i używane, do wielu marek i modeli samochodów ciężarowych i dostawczych. Wrocław, tel. 0602/23-47-22, 071/325-36-77 K77713748

**OPONY 13-20"**, NOWE I UŻYWANE, do aut osobowych i dostawczych, felgi aluminiowe i stalowe, nowe modele, superceny, duży wybór, sprzedaż - zamiana, bezpośredni importer, montaż zakupionych opon gratis, codziennie od 9.00 do 19.00 e-mail: fart@ct.com.pl Wrocław, tel. 071/349-13-81, 0513/07-60-66 W0184088

**OPONY** Bridgestone S-02 225/45/17 (1 szt.), Dunlop SP-8000 245/40/17 (1 szt.), Fulda Assuro 195/50/16 (1 szt.), Keli Wintemack 5 185/65/14 (1 szt.), Continental SportContact 195/50/15 (1 szt.), Avon CR-34 195/50/15 (1 szt.), Lee Conquest 175/70/14. Lwówek Śl. Tel. 0880/22-99-22

**OPONY**, do sam. dostawczych, wzmacnione, letnie i zimowe: 175 R14C, 185 R14C, 195 R14C, 195/70 R15C, 205/65 R15C, 195/65 R16C, 215/65 R16C, 215/75 R16C i inne, a także felgi - od 70 zł/szt. Wrocław, tel. 0888/56-51-67

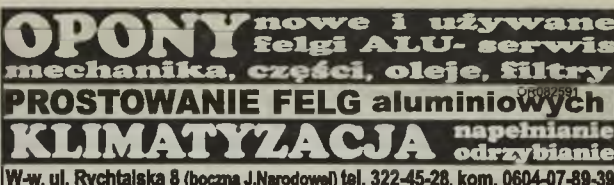

**OPONY**, letnie i zimowe, nowe i używane, 155/70/13, 165/70/13, 175/70/13, 165/70/14, 175/70/14, 185/60/14, 185/65/14, 195/60/14, 195/60/15, 185/65/15, 195/50/15, 195/60/15, 195/65/15, 205/60/15, 205/55/16, 215/55/16, 225/55/16 oraz felgi stalowe - od 50 zł. Wrocław, tel. 0691/74-08-37

**OPONY**, różne rozmiary do aut osobowych, ciężarowych, dostawczych, maszyn rolniczych i ładowarek - od 30 zł. Zebrydowa, tel. 075/736-33-97, 0607/98-24-56

**OPONY** zimowe i letnie: 145/70/13, 155/70/13, 175/70/13, 175/70/14, 185/60/14, 185/65/14, 195/50/15, 195/65/15, 205/60/15, 215/65/16, 205/60/16 i inne 16, 17, 18", również felgi stalowe - od 30 zł/szt. Żorawina, tel. 071/316-40-42

**OPONY 14"**, zimowe, 8 szt. - 40 zł/szt., letnie, z felgami, do Skody, 4 szt. - 50 zł/szt. Wrocław, tel. 071/791-42-15, 0603/77-90-48

**OPONY 15"**, 225/70 R15C, z felgami, do Forda Transita (nowy model), stan bdb - 1.100 zł. Chojnów, powiat legnicki, tel. 0609/30-34-23

**OPONY 15" DUNLOP SP WINTER SPORT**, 195/65, z felgami stalowymi, bieżnik 7 mm, do Audi, 4 szt. - 800 zł. Kłodzko, tel. 0698/21-09-89

**OPONY 15"**: Barum Snowman 195/70 R15C, nowe, zimowe, do busa, 4 szt. - 260 zł/szt., Tigar Cargospeed 195/70 R15C, nowe, wielosezonowe, 4 szt. - 220 zł/szt., Barum Bravuns 195/50, nowe, 2 szt. - 165 zł/szt. Lwówek Śl. Tel. 0880/22-99-22

**OPONY 16"**, 205/65, 2 szt. jak nowe, 2007 r. - 500 zł. Wrocław, tel. 0600/48-70-48

**OPONY 16" UNIROYAL**, 215/75 R16C, 2 szt., bieżnik 6 mm - 150 zł. Wrocław, tel. 0791/65-07-16

**OPONY 16"**: Firestone, 205/65, grubość bieżnika 8 mm, jak nowe, 10.2005 r. - 550 zł. Wrocław, tel. 0600/48-70-48

**OPONY 18"**, 245/60 - 700 zł/kpl. Zapkowice Śląskie, tel. 0661/12-05-30

**OPONY - NOWE I UŻYWANE, ZIMOWE, WULKANIZACJA**, prostowanie felg, bardzo duży rozmiarów 13-19" + bus, felgi stalowe, montaż, wymiana opon już od 40 zł. 1 wjazd przy biurze Auto Gieldy, 2 wjazd od ul. Prądzynskiego. Wrocław (teren bazy PKS), ul. Kościuski 135, tel. 0696/04-63-69 W01514468

**OPONY CALOROCZNE 13"** DĘBICA IMPULSER używane 2 mies., 185/70, 4 sztuki, stan idealny. Wrocław, tel. 0792/87-11-88

**OPONY CALOROCZNE 13"** DĘBICA IMPULSER, 2008 r., 185/70, 4 szt., stan idealny. Wrocław, tel. 0698/38-91-88

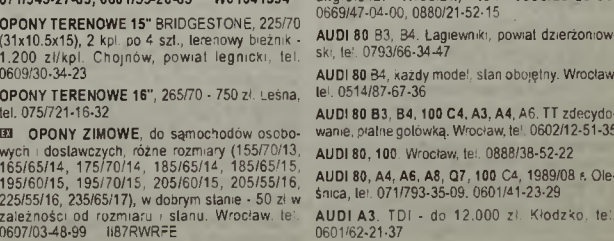

**KUPIE SAMOCHÓD**

**UNIWER AUTO**

**KUPIE KAŻDE AUTO**

WYPŁATA GOTÓWKI W 20 MINUT!!!

POSIADAMY TRANSPORT UMOWA KUPNA-SPRZEDAŻY OD REKI

WROCLAW, ul. Okalnia 114  
TEL/FAX 071 311 71 93  
0501 403 135  
DZWOŃ CAŁA DOBE

**KUPIE KAŻDE AUTO GOTÓWKĄ!** OR074201 TEL. 0-602 125 135

dywidualne zamówienie, przy zakupie kompletu opon - montaż gratis!!! Wrocław-Leśnica, wyłot na Lubin, ul. Mokrzanska 10, tel. 071/349-27-83, 0601/55-26-69 W01041934

**OPONY TERENOWE 15"** BRIDGESTONE, 225/70 (31x10.5x15), 2 kpl po 4 szt., terenowy bieżnik - 1.200 zł/kpl. Chojnów, powiat legnicki, tel. 0609/30-34-23

**OPONY TERENOWE 16"**, 265/70 - 750 zł. Lesna, tel. 075/721-16-32

**OPONY ZIMOWE**, do samochodów osobowych i dostawczych, różne rozmiary (155/70/13, 165/65/14, 175/70/14, 185/65/14, 195/60/15, 195/65/15, 205/60/15, 205/55/16, 225/55/16, 235/65/17), w dobrym stanie - 50 zł w zależności od rozmiaru i stanu. Wrocław, tel. 0607/03-48-99 1187RWRPE

**ALFA ROMEO** każdy model, stan obojętny. Wrocław, tel. 0513/82-29-79

**ALFA ROMEO**, każdy model, rocznik obojętny, cary, rozply, spainy, uszkodzony i inny, również wersja angielska. Wrocław, tel. 0886/25-25-50, 0699/47-04-00, 0880/21-52-15

**AUDI 80 B3**, B4. Ł



# URZĘDOWE ZŁOMOWANIE POJAZDÓW SKUP CAŁYCH ORAZ USZKODZONYCH PŁATNOŚĆ GOTÓWKĄ!

tel. 0-505 10 15 06, 0-609 56 22 28

08073105

**AUDI A3, A4, TDI**, może być lekko uszkodzony, do poprawek, do rejestr., z terenu całego kraju lub z zagranicy, w atrakcyjnej cenie. Wałbrzych, tel. 0604/62-70-89

**AUDI A3, A4, A6**, zarejestr. w kraju. Kłodzko, tel. 074/868-45-51, 0603/74-62-58

**AUDI A3, A4, A6**, stan i rok prod. obojętny. Wrocław, tel. 0517/61-62-28

**AUDI A4**, 2001/08 r., TDI - do 22.000 zł. Kłodzko, tel. 0601/62-21-37

**AUDI A6**, 100 CA, 1900 ccm, TDI, metalik, z klimatyzacją, manualną skrzynią biegów, bez wypadku lub do małej naprawy. Wrocław, tel. 071/325-93-58, 0605/68-82-92

**AUDI A6 AVANT**, 1996 r., 2500 ccm, diesel, srebrny metal, wersja angielska, może być bez silnika skrzyni bieg. Lagiewniki, powiat dzierzoniowski, tel. 0793/66-34-47

**AUDI ALLROAD**, TDI - do 33.000 zł. Kłodzko, tel. 0601/62-21-37

**BMW**, w obojętnym stanie. Wrocław, tel. 0605/62-00-14

**BMW 3 E-36**, stan i rok prod. obojętny. Wrocław, tel. 0514/87-67-36

**BMW 3, 5, 7**, każdy model, stan obojętny. Wrocław, tel. 0517/61-62-28

**BMW 3, 5, 7, 8**, każdy model, rozbitny, spalony, uszkodzony i inny, pełne gotówka od ręki, własny transport. Wrocław, tel. 0691/25-07-48

**BMW 3, 5, 7, 8**, 1996/08 r. Oleśnica, tel. 071/793-35-09, 0601/41-23-29

**BMW 316, 318, 320 E-36, E-46**, może być uszkodzony, zdecydowanie. Kłodzko, tel. 0697/45-99-84

**BMW 530**, 2004/08 r., 3000 ccm, diesel - do 50.000 zł. Kłodzko, tel. 0601/62-21-37

**CHRYSLER VOYAGER**, 1992/95 r., 3300 ccm, uszkodzony, spow. lub bez prawa rejestr. Sulichów, powiat zielonogórski, tel. 0609/56-63-39

**CITROEN**, stan i rok prod. obojętny, każdy model. Wrocław, tel. 0517/61-62-28

**CITROEN AX, BERLINGO, SAXO, XSARA**. Wrocław, tel. 071/315-13-47, 0662/03-44-06

**CITROEN AX, BX** inne, uszkodzone, spalone, wersje angielskie, place gotówka, własny transport. Wrocław, tel. 0880/21-52-15, 0886/25-25-50

**CITROEN BERLINGO**, diesel - do 5.000 zł. Kłodzko, tel. 0601/62-21-37

**CITROEN BERLINGO**, najchętniej z salonu w kraju, może być do małych poprawek blacharskich, napraw mechanicznych ew. po wypadku, zarejestr. w kraju. Wrocław, tel. 0608/25-02-11

**CITROEN BERLINGO**, w obojętnym stanie. Wrocław, tel. 0698/14-41-22

**CITROEN C1, C2, C3, C4, C5, XSARA, XSARA PICASSO**, 1995/08 r. Oleśnica, tel. 071/793-35-09, 0601/41-23-29

**CITROEN C15**, w obojętnym stanie. Wrocław, tel. 0698/14-41-22

**CITROEN JUMPER**, w całości lub na części, w cenie do 1.500 zł. Bielany Wrocławskie, tel. 0603/98-72-58

**CITROEN JUMPER**, cały lub uszkodzony, zarejestrowany w kraju, na zachodnich tablicach. Brzeg, tel. 0600/73-25-17

**CITROEN JUMPER**, każdy sprawny lub uszkodzony, do remontu, po wypadku, skodorowany, rozbitny, każdy rodzaj uszkodzeń, w wersji angielskiej, każda wersja nadwozia, blaszak, skrzyniowy, kontener, oplandekowany, inny, z terenu całego kraju i z zagranicy, dojazd w 24 godz.. Kłodzko, tel. 0601/62-21-37

**CITROEN XM**, poj. 2.1 TD, 2.5 TD, w całości lub na części, w cenie do 1.500 zł. Bielany Wrocławskie, tel. 0603/98-72-58

**DACIA**, każdy model, stan obojętny. Wrocław, tel. 0513/82-29-79

**DACIA**, każdy model, do kasacji, rozbitny, spalony, uszkodzony, własny transport, place gotówka. Wrocław, tel. 0886/25-25-50

**DACIA LOGAN**, każdy model, rozbitny, spalony, uszkodzone, do kasacji, place gotówka, własny transport. Wrocław, tel. 0880/21-52-15

**DAEWOO**, każdy model, stan obojętny. Wrocław, tel. 0798/22-45-14

**DAEWOO ESPERO, LANOS, MATIZ, TICO**, zdecydowanie, pełne gotówka. Wrocław, tel. 0602/12-51-35

**DAEWOO LANOS**, stan i rok prod. obojętny. Wrocław, tel. 0513/82-29-79

**DAEWOO LANOS, MATIZ, TICO**, zarejestr. w kraju. Kłodzko, tel. 074/868-45-51, 0603/74-62-58

**DAEWOO LANOS, MATIZ, TICO**. Wrocław, tel. 071/315-13-47, 0662/03-44-06

**DAEWOO LANOS, MATIZ, TICO**, zarejestr. w kraju. Wrocław, tel. 0603/04-75-27, 0601/67-73-07

**DAEWOO LANOS, MATIZ, TICO, NUBIRA**, zarejestr. w kraju. Wrocław, tel. 071/791-42-15, 0603/77-90-48

**DAEWOO MATIZ**, stan i rok prod. obojętny. Wrocław, tel. 0517/61-62-28

**DAEWOO MATIZ**, 1995/08 r. Oleśnica, tel. 071/793-35-09, 0601/41-23-29

**DAEWOO NUBIRA**, cały, sprawny lub uszkodzony. Wrocław, tel. 0514/87-67-36

**DAEWOO TICO, MATIZ**, bez wypadku, z małym przebiegiem, w dbd stanie, z kpl. dokumentacją. Oleśnica, tel. 0500/70-00-70

**DAF 400**, każdy sprawny lub uszkodzony, z terenu całego kraju. Kłodzko, tel. 0601/62-21-37

**DAIHATSU**. Wrocław, tel. 0513/82-29-79

**FIAT**, na zach. tablicach, na części. Wrocław, tel. 0609/02-67-37

**FIAT 125p, 126p** i inne modele, całe lub uszkodzone, własny transport. Wrocław, tel. 0880/21-52-15, 0886/25-25-50

**FIAT 125p**. Pisarzowice, powiat średzki, tel. 0500/81-99-39

**FIAT 500**, uszkodzony. Oleśnica, tel. 0601/78-40-09

**FIAT BRAVA, BRAVO**, każdy model, stan obojętny. Wrocław, tel. 0517/61-62-28

**FIAT BRAVA, BRAVO**, 1992/01 r., stan i rok prod. obojętny. Wrocław, tel. 0514/87-67-36

**FIAT BRAVA, BRAVO, CINQUECENTO, PANDA, PUNTO**, 1991/08 r. Oleśnica, tel. 071/793-35-09, 0601/41-23-29

**FIAT BRAVA, CINQUECENTO, PUNTO, GRANDE PUNTO, SEICENTO SIENA, UNO**. Wrocław, tel. 071/315-13-47, 0662/03-44-06

**FIAT BRAVA, DUCATO, MAREA, PUNTO, SEICENTO**, uszkodzone lub całe, na polskich albo zagranicznych tablicach, również bez prawa rejestracji. Góra, tel. 0608/78-13-66

**FIAT CINQUECENTO**, 700, 900, 1100 ccm, każdy model, stan obojętny. Wrocław, tel. 0517/61-62-28

**FIAT CINQUECENTO, PUNTO, PALIO SEICENTO, SIENA, UNO**, zarejestr. w kraju. Wrocław, tel. 0603/04-75-27, 0601/67-73-07

**FIAT CINQUECENTO, SEICENTO**. Wrocław, tel. 0506/08-51-71

**FIAT CINQUECENTO, SEICENTO, UNO, PALIO, SIENA, PUNTO, BRAVA**, zarejestr. w kraju. Wrocław, tel. 071/791-42-15, 0603/77-90-48

**FIAT CROMA, COUPE, PUNTO, TIPO**. Wrocław, tel. 0790/24-89-24

**FIAT DUCATO**, w całości lub na części, w cenie do 1.500 zł. Bielany Wrocławskie, tel. 0603/98-72-58

**FIAT DUCATO**, cały lub uszkodzony, zarejestrowany w kraju, na zachodnich tablicach. Brzeg, tel. 0600/73-25-17

**FIAT DUCATO**, każdy sprawny lub uszkodzony, do remontu, po wypadku, skodorowany, zniszczony, spalony, każdy rodzaj uszkodzeń, w wersji angielskiej, blaszak skrzyniowy, kontener, oplandekowany, inny, z terenu całego kraju i z zagranicy, odbiór w 24 godz. Kłodzko, tel. 0601/62-21-37

**FIAT DUCATO**, 1900 ccm, 2300, diesel, uszkodzony lub na części. Wałbrzych, tel. 0697/51-52-21, 0691/59-93-80

**FIAT DUCATO**, diesel, każda wersja, może być do poprawek, poobijany, w atrakcyjnej cenie. Wałbrzych, tel. 0604/62-70-89

**FIAT MAREA**, stan i rok prod. obojętny. Wrocław, tel. 0517/61-62-28

**FIAT PANDA, PALIO, SEICENTO**, w obojętnym stanie. Wrocław, tel. 0605/62-00-14

**FIAT PANDA, PUNTO**. Kłodzko, tel. 074/868-45-51, 0603/74-62-58

**FIAT PANDA, PUNTO, SEICENTO, SIENA**, zarejestrowany Legnica, tel. 076/852-59-46, 0609/80-60-84

**FIAT PUNTO I, II**, stan i rok prod. obojętny. Wrocław, tel. 0514/87-67-36

**FIAT PUNTO I, II, III**. Wrocław, tel. 0661/27-11-73

**FIAT PUNTO, SEICENTO, BRAVA, CINQUECENTO, BRAVO, UNO, PALIO, SIENA**. Wrocław, tel. 0509/83-57-42

**FIAT PUNTO, SIENA, SEICENTO** II. Świebodzice, tel. 074/854-55-80, 0605/27-18-40

**FIAT PUNTO, UNO**, zarejestr. w dbd stanie, może być do napraw blacharskich, do 50 km od Bolesławca, w cenie do 3.000 zł. Bolesławiec, tel. 075/782-41-81, 0603/18-28-14

**FIAT SEICENTO**, bez wypadku, z małym przebiegiem, w dbd stanie, z kpl. dokumentacją. Oleśnica, tel. 0500/70-00-70

**FIAT SEICENTO**, stan i rok prod. obojętny. Wrocław, tel. 0798/22-45-14

**FIAT SEICENTO**. Wrocław, tel. 0663/38-88-88

**FIAT SEICENTO, SIENA, PUNTO I, II**. Wrocław, tel. 0661/27-11-73

**FORD**, każdy model, stan obojętny. Wrocław, tel. 0517/61-62-28

**FORD**, każdy model, rocznik obojętny, rozbitny, spalony, uszkodzony, w wersji angielskiej i innej, pełne gotówka od ręki, własny transport. Wrocław, tel. 0669/47-04-00

**FORD COUGAR**. Wrocław, tel. 0604/68-71-95

**FORD ESCORT**, 1995/00 r., każdy model, stan obojętny. Wrocław, tel. 0517/61-62-28

**FORD ESCORT, FIESTA, FOCUS, MONDEO**. Wrocław, tel. 071/315-13-47, 0662/03-44-06

**FORD ESCORT, FIESTA, MONDEO, KA**, zarejestr., w dbd stanie, może być do napraw blacharskich, do 50 km od Bolesławca, w cenie do 4.000 zł. Bolesławiec, tel. 075/782-41-81, 0603/18-28-14

**FORD ESCORT, FIESTA, MONDEO, KA**. Wrocław, tel. 0661/27-11-73

**FORD ESCORT, FIESTA, MONDEO, FOCUS**, zarejestr. w kraju. Wrocław, tel. 0603/04-75-27, 0601/67-73-07

**FORD ESCORT, MONDEO, KA, FIESTA**, zarejestr. w kraju. Wrocław, tel. 071/791-42-15, 0603/77-90-48

**FORD FIESTA, FOCUS, FUSION, GALAXY, KA, MONDEO**, 1993/08 r. Oleśnica, tel. 071/793-35-09, 0601/41-23-29

**FORD FIESTA, FOCUS, MONDEO**, zarejestr. w kraju. Kłodzko, tel. 074/868-45-51, 0603/74-62-58

**FORD FOCUS, FUSION**, stan i rok prod. obojętny. Wrocław, tel. 0514/87-67-36

**FORD MONDEO**, w całości lub na części, uszkodzony, sprowadzony. Tel. 0889/93-95-94

**FORD MONDEO**, stan i rok produkcji obojętny. Wrocław, tel. 0798/22-45-14

**FORD ORION SEDAN**, 1990/92 r., diesel, w dbd stanie, bez dokumentów. Jeszkotki, powiat brzeski, tel. 0888/57-88-51

**HONDA**, w całości lub na części. Bielany Wrocławskie, tel. 0512/60-66-79

**HONDA**, każdy model, stan obojętny. Wrocław, tel. 0513/82-29-79

**HONDA**, wszystkie modele, sprowadzone z Anglii, na części. Wrocław, tel. 0601/74-22-13

**HONDA ACCORD, CIVIC, CR-V, CRX, HR-V, PRELUDE**, zdecydowanie, pełne gotówka. Wrocław, tel. 0602/12-51-35

**HONDA ACCORD, CIVIC, CR-V, HR-V**, 1994/08 r. Oleśnica, tel. 071/793-35-09, 0601/41-23-29

**HONDA CIVIC**. Wrocław, tel. 071/315-13-47, 0662/03-44-06

**HONDA CIVIC**, 1992/01 r., stan i rok prod. obojętny. Wrocław, tel. 0514/87-67-36

**HYUNDAI**, każdy model, stan obojętny. Wrocław, tel. 0513/82-29-79

**HYUNDAI GETZ**, 2003/08 r. Oleśnica, tel. 071/793-35-09, 0601/41-23-29

**HYUNDAI H100, H1 STAREX, PORTER**, ew. inny dostawczy, w obojętnym stanie, może być uszkodzony. Wrocław, tel. 0605/62-00-14

**IVECO DAILY**, sprawny lub uszkodzony, do remontu, po wypadku, każda wersja nadwozia, również w wersji angielskiej, z terenu całego kraju i z zagranicy. Wałbrzych, tel. 0604/62-70-89

**IVECO 35-8, 35-10, 35-12**, sprawny lub uszkodzony, skodorowany, zniszczony, spalony, niekompletny, po wypadku, do remontu, na części, w wersji angielskiej, każda wersja nadwozia, blaszak, skrzyniowy, wywrotka, oplandekowany, każdy inny, z terenu całego kraju. Kłodzko, tel. 0601/62-21-37

**JEEP CHEROKEE**, mocno uszkodzony, z kpl. dokumentacją lub samą karoserią z dokumentacją. Bolesławiec, tel. 0505/43-53-82

**JEEP CHEROKEE**. Oleśnica, tel. 071/793-35-09, 0601/41-23-29

**KIA**, każdy model, stan obojętny. Wrocław, tel. 0517/61-62-28

**KIA BESTA, CERES, K2500, PREGIO, TOPIC**, ew. inny dostawczy, w obojętnym stanie, może być uszkodzony lub do remontu. Wrocław, tel. 0605/62-00-14

**KIAS CERES, K2700, PREGIO**, w całości lub na części, w cenie do 2.000 zł. Bielany Wrocławskie, tel. 0603/98-72-58

**KIA K2700**, cały, sprawny lub uszkodzony. Wrocław, tel. 0514/87-67-36

## KUPIĘ AUTO DO ZŁOMOWANIA, bezpłatny transport, autoczęści. Tel. 0606/98-20-46 R01375558

**LADA**, każdy model, stan obojętny. Wrocław, tel. 0513/82-29-79

**LADA**, każdy model, rocznik obojętny, cały, rozbitny, spalony, uszkodzony, w wersji angielskiej i innej. Wrocław, tel. 0669/47-04-00, 0886/25-25-50

**LUBLIN I, II, III**, każdy sprawny lub uszkodzony, z terenu całego kraju. Kłodzko, tel. 0601/62-21-37

**LUBLIN I, II, III**, w dbd stanie lub ew. do remontu, może być również po wypadku. Wrocław, tel. 0602/12-51-35

**LUBLIN II, III**, w dbd stanie lub do remontu, może być również po wypadku. Wrocław, tel. 0698/14-41-22

**MAZDA**, każdy model, stan obojętny. Wrocław, tel. 0513/82-29-79

## KUPIĘ KAŻDE AUTO NAJWYŻSZE CENY tel. 664-131-181

**MAZDA**, każdy model, uszkodzony, rozbitny, w wersji angielskiej, autoluzem, kasacją, gotówka od ręki, własny transport. Wrocław, tel. 0691/25-07-48

**MAZDA**, wszystkie modele, sprowadzone z Anglii, na części. Wrocław, tel. 0601/74-22-13

**MAZDA 323**, zarejestr., w dbd stanie, do 50 km od Bolesławca, w cenie do 3.500 zł. Bolesławiec, tel. 075/782-41-81, 0603/18-28-14

**MAZDA 626, XEDOS 6, XEDOS 9**, 323 F, 1993/08 r. Oleśnica, tel. 071/793-35-09, 0601/41-23-29

**MERCEDES**, każdy model, stan obojętny. Wrocław, tel. 0798/22-45-14

**MERCEDES 115, 123** i inny, uszkodzony, rozbitny, gotówka od ręki, własny transport, zawsze aktualne. Wrocław, tel. 0886/25-25-50

**MERCEDES 124, 190**, stan i rok prod. obojętny. Wrocław, tel. 0517/61-62-28

**MERCEDES 203 W C-KLASSE**, uszkodzony, Jelena Góra, tel. 0604/35-22-07, 0605/14-58-94

**MERCEDES 207, 608, MB 100**, diesel, w całości lub na części, w cenie do 1.500 zł. Bielany Wrocławskie, tel. 0603/98-72-58

**MERCEDES 208, SPRINTER, VITO** i inne modele. Wrocław, tel. 0514/87-67-36

**MERCEDES 310, 410**, bliźniacze koła, rama lub wywrotka. Oborniki Śląskie, powiat trzebnicki, tel. 0605/12-65-26

**MERCEDES A-KLASSE, C-KLASSE, E-KLASSE**, rok prod. obojętny. Wrocław, tel. 0517/61-62-28

**MERCEDES G, SPRINTER**, może być w wersji angielskiej. Kłodzko, tel. 0662/03-44-06

**MERCEDES SPRINTER**, cały lub uszkodzony, zarejestrowany w kraju, na zach. tablicach. Brzeg, tel. 0600/73-25-17

**MERCEDES SPRINTER**, każdy sprawny lub uszkodzony, do remontu, po wypadku, skodorowany, zniszczony, niekompletny, na części, w wersji angielskiej, każda wersja nadwozia, blaszak, skrzyniowy, kontener, oplandekowany, każdy inny, z terenu całego kraju. Kłodzko, tel. 0601/62-21-37

**MERCEDES SPRINTER**, sprawny lub uszkodzony, do remontu, po wypadku, każdy model i wersja, z terenu całego kraju i z zagranicy, w atrakcyjnej cenie. Wałbrzych, tel. 0604/62-70-89

**MITSUBISHI**, w całości lub na części. Bielany Wrocławskie, tel. 0512/60-66-79

**MITSUBISHI**, każdy model, stan obojętny. Wrocław, tel. 0517/61-62-28

**MITSUBISHI**, każdy model, rocznik obojętny, uszkodzony, rozbitny, w wersji angielskiej, bez prawa rejestracji, gotówka od ręki, własny transport, zawsze aktualne. Wrocław, tel. 0669/47-04-00

**MITSUBISHI**, wszystkie modele, sprowadzone z Anglii, na części. Wrocław, tel. 0601/74-22-13

**MITSUBISHI CANTER**, 1



**VW BORA, GOLF, PASSAT, POLO, SHARAN, TOUAREG, TOURAN, 1992/08 r.** Oleśnica, tel. 071/793-35-09, 0601/41-23-29

**VW BORA, VENTO,** stan i rok prod. objętny. Wrocław, tel. 0798/22-45-14

**VW CADDY, LUPO, POLO,** cały lub uszkodzony. Wrocław, tel. 0514/87-67-36

**VW GOLF IV, V, Kłodzko,** tel. 074/868-45-51, 0603/74-62-58

**VW GOLF III,** diesel - do 6.000 zł. Kłodzko, tel. 0601/62-21-37

**VW GOLF IV, TDI - do 14.000 zł.** Kłodzko, tel. 0601/62-21-37

**VW GOLF V, TDI - do 30.000 zł.** Kłodzko, tel. 0601/62-21-37

**VW GOLF III, IV, V, Lagiewniki,** powiał dzierżonowski, tel. 0793/86-34-47

**VW GOLF III,** niedrogo. Opole, tel. 0781/28-53-79

**VW GOLF IV, TDI,** może być lekko uszkodzony, do poprawek lub sprawy, w atrakcyjnej cenie. Wałbrzych, tel. 0604/62-70-89

**VW GOLF III, IV, V, stan i rok prod. objętny.** Wrocław, tel. 0798/22-45-14

**VW GOLF III, IV, V, cały, sprawny lub uszkodzony.** Wrocław, tel. 0503/87-52-18

**VW GOLF, PASSAT, POLO,** zdecydowanie. Wrocław, tel. 0888/38-22-22

**VW GOLF, PASSAT, POLO.** Wrocław, tel. 0790/24-89-24

**VW GOLF, PASSAT, POLO.** Wrocław, tel. 0713/15-13-47, 0662/03-44-06

**VW GOLF, POLO,** zarejestr. w kraju. Kłodzko, tel. 074/868-45-51, 0603/74-62-58

**VW GOLF, POLO III, IV, Świebodzice,** tel. 074/854-55-80, 0605/27-18-40

**VW LT,** w cabochi lub na ciężce, w cenie do 2.000 zł. Bielany Wrocławskie, tel. 0603/98-72-58

**VW LT,** stan i rok prod. objętny. Wrocław, tel. 0798/22-45-14

**VW LT 28, LT 35, LT 46,** 1997/05 r., 2500 ccm, 2800, SDI, TDI, sprawny lub uszkodzony, każdy model i wersja, z terenu całego kraju, w atrakcyjnej cenie. Wałbrzych, tel. 0604/62-70-89

**VW LT 35,** każdy sprawny lub uszkodzony, skoro-dowany, zniszczony, inny. Kłodzko, tel. 0601/62-21-37

**VW LT, TRANSPORTER T4,** cały lub uszkodzony, zarejestrowany w kraju, na zach. tablicach. Brzeg, tel. 0600/73-25-17

**VW PASSAT B5, B6, B7,** zarejestr. w kraju. Kłodzko, tel. 074/868-45-51, 0603/74-62-58

**VW PASSAT B6, TDI - do 38.000 zł.** Kłodzko, tel. 0601/62-21-37

**VW PASSAT B4, B5,** może być uszkodzony lub cały, sprawny. Wrocław, tel. 0798/22-45-14

**VW PASSAT B3, B4, B5,** każdy model, stan objętny. Wrocław, tel. 0514/87-67-36

**VW PASSAT B5, 1996/00 r.,** może być na zach. tablicach, 1.9 TDI z uszkodzonym silnikiem lub bez, z kompletną dokumentacją polską lub niemiecką, kombi lub sedan. Szopława, powiat zagański, tel. 0667/86-21-71 1187R9TMF

**VW PASSAT B5, 1996/00 r., TDI - do 15.000 zł.** Kłodzko, tel. 0601/62-21-37

**VW PASSAT B5 SEDAN, 1997/04 r., 1900 ccm, TDI, 110 i 130 KM,** może być uszkodzony, zdecydowanie. Kłodzko, tel. 0697/45-99-84

**VW PASSAT B5, 2000/05 r., TDI - do 20.000 zł.** Kłodzko, tel. 0601/62-21-37

**VW PASSAT, POLO, GOLF II, III,** zarejestr. w kraju. Wrocław, tel. 071/791-42-15, 0603/77-90-48

**VW POLO,** zarejestr., w db stanie, może być do napraw blacharskich, do 50 km od Bolesławca, w cenie do 3.500 zł. Bolesławiec, tel. 075/782-41-81, 0603/18-28-14

**VW POLO, PASSAT, GOLF II-IV,** zarejestr. w kraju. Wrocław, tel. 0603/04-75-27, 0601/67-73-07

**VW POLO, SHARAN,** cały, sprawny lub uszkodzony. Wrocław, tel. 0513/82-29-79

**VW SHARAN, TDI,** może być, uszkodzony. Opole, tel. 0781/28-53-79

**VW SHARAN, 1999/02 r., kolor czarny, 6-bieg.,** wyjącznie z silnikiem TDI, zadbane, nie wymagające wkładu finans. bez wypadku, zarejestr., w cenie do 35.000 zł, oferty z Wrocławia lub okolic. Wrocław, tel. 0601/70-35-71

**VW TRANSPORTER T2, T3,** każdy sprawny lub uszkodzony, z terenu całego kraju. Kłodzko, tel. 0601/62-21-37

**VW TRANSPORTER T4,** każdy sprawny lub uszkodzony. Kłodzko, tel. 0601/62-21-37

**VW TRANSPORTER T4,** do remontu lub na części. Szlichtyngowa, powiat wschowski, tel. 0692/62-59-64

**VW TRANSPORTER T3, cały, sprawny lub uszkodzony.** Wrocław, tel. 0798/22-45-14

**VW TRANSPORTER T4, cały, sprawny lub uszkodzony.** Wrocław, tel. 0517/61-62-28

**WOLGA 24,** ział 70-tych. Opole, tel. 0880/73-25-79

**AUDI A6, 1996 r., 2500 ccm, TDI, 116 KM.** silnik. Wrocław, tel. 0508/28-95-80

**BMW 5 E-39:** lampy, ćwiartki nadwozia, chłodnice, zawieszania. Jelenia Góra, tel. 0605/14-58-94, 0604/35-22-07

**CHRYSLER VOYAGER:** silniki, skrzynie bieg., także uszkodzone. Bielany Wrocławskie, tel. 0603/98-72-58

**CHRYSLER VOYAGER, 1993 r.:** kangur, słopnie progowe, foleie skórzane lub zamienne na inne części do tego modelu (wersja długa). Sulechów, powiat zielonogórski, tel. 0609/56-63-39

**CITROEN 2CV:** różne części lub całe auto. Wrocław, tel. 0602/32-79-13

**CITROEN JUMPER, 2.5, 2.8 D, TD, TDI, HDI:** silniki, skrzynie biegów (mogą być uszkodzone), osprzęt i części: silników, zawieszania, elementy blacharki i inne lub samochodów po wypadku, na zachodnich tablicach. Brzeg, tel. 0600/73-25-17

**DACIA LOGAN:** różne części. Jelenia Góra, tel. 0605/14-58-94, 0604/35-22-07

**DAEWOO ESPERO, MATIZ:** cały przód. Jelenia Góra, tel. 0605/14-58-94, 0604/35-22-07

**FIAT:** silniki. Bielany Wrocławskie, tel. 0512/60-66-79

**FIAT:** różne części. Wrocław, tel. 0609/02-67-37

**FIAT 500, 2007/08 r., wszystkie.** Oleśnica, tel. 0601/78-40-09

**FIAT BRAVA, 1999 r., 1200 ccm,** poduszki powietrzne, zderzak przedni, reflektory, maska przednia, biotniki przednie, chłodnica wody, chłodnica klimatyzacji. Oleśnica, tel. 071/793-35-09, 0601/41-23-29

**FIAT CINQUECENTO, 1100 ccm:** wszystkie części. Legnica, tel. 0880/33-71-43

**FIAT DUCATO, 2.5, 2.8 D, TD, TDI, JTd:** silniki, skrzynie biegów (mogą być uszkodzone), osprzęt i części silników, zawieszania, elementy blacharki i inne lub samochodów po wypadku, na zachodnich tablicach. Brzeg, tel. 0600/73-25-17

**FIAT DUCATO, 1900 ccm, 2500,** diesel: silniki, skrzynie biegów. Wałbrzych, tel. 0697/91-52-21, 0691/59-93-80

**FORD, 1800 ccm,** turbo D: silniki. Bielany Wrocławskie, tel. 0512/60-66-79

**FORD KA, 2004 r.:** c. zamek, szyby el. reg., lusterka el. reg. + wiązka elektryczna. Lubin, tel. 0601/27-41-28

**FORD MONDEO hatchback, 1998 r.:** foleie, tapicerka, kierownica, zderzak tylny. Bolesławiec, tel. 0668/37-68-38, 0605/97-88-77

**FORD TRANSIT, 2000/04 r., 2.4 TDI, 2.0 TDI:** silniki, skrzynie biegów, maska, biotniki, drzwi, zderzak, wzmożenie przednie, chłodnice, osprzęt silnika, reflektory, poduszki pow., foleie i inne. Brzeg, tel. 0668/37-20-76

**HONDA:** silniki. Bielany Wrocławskie, tel. 0512/60-66-79

**HONDA ACCORD, CIVIC, 1988/99 r.:** aorary zastępstwo. Bielany Wrocławskie, tel. 0603/98-72-58

**KIA CARNIVAL.** silnik, skrzynia bieg., wszystkie części. Jelenia Góra, tel. 0605/14-58-94, 0604/35-22-07

**KIA JOICE, 2000 r., 2000 ccm, DOHC, 16V:** silnik. Opole, tel. 0668/10-86-69

**LANCIA:** silniki. Bielany Wrocławskie, tel. 0512/60-66-79

**LEXUS:** licznik i inne części. Legnica, tel. 0880/33-71-43

**MAZDA:** silniki. Bielany Wrocławskie, tel. 0512/60-66-79

**MERCEDES CLK,** lampy, zderzaki, chłodnice, airbagi. Jelenia Góra, tel. 0605/14-58-94, 0604/35-22-07

**MERCEDES 124 W E-KLASSE:** zderzak, lampy, lakiery, maski, silniki 2.5 D, 3.0 D. Jelenia Góra, tel. 0605/14-58-94, 0604/35-22-07

**MERCEDES 124, 190, 210, 202:** różne części, cały lub na części. Legnica, tel. 0603/77-91-02

**MERCEDES A-KLASSE, B-KLASSE, C-KLASSE, CL, CLK, E-KLASSE, S-KLASSE, SL, SLK:** różne części zamienne, możli. wysyłki. Sady, powiat poznański, tel. 0606/11-97-11, 0602/50-51-34

**MERCEDES SPRINTER 312, 2900 ccm,** turbo D, 120 KM. pompa wtryskowa nr 0020708301. Wrocław, tel. 0602/57-34-19

**MERCEDES SPRINTER CDI:** drzwi, maska, biotniki, lampy, chłodnice, wzmożenie czołowe, grill, zderzak, lusterka, koła, filtr pow., schodek tylny, lampy, opony, felgi. Wrocław, tel. 0602/26-76-79

**MITSUBISHI:** silniki. Bielany Wrocławskie, tel. 0512/60-66-79

**MOTOCYKL YAMAHA XT 600:** siedzenie, zb. paliwa, bagażnik. Bolesławiec, tel. 0509/21-38-30

**NADWOZIE SKRZYNIOWE,** z plandeką, wym. 5x2.45x2.1 m, stan dobry. Wrocław, tel. 0507/45-30-68

**NISSAN:** silniki. Bielany Wrocławskie, tel. 0512/60-66-79

**NISSAN SUNNY:** lotka, prog, alufelgi, sport. tłumik i inne. Legnica, tel. 0880/33-71-43

**OPEL:** różne części. Wrocław, tel. 0609/02-67-37

**OPEL ASTRA, VECTRA:** białe zegary, lotka, prog, tłumik sportowy, alufelgi, inst. gazowa i inne. Legnica, tel. 0880/33-71-43

**OPEL CORSA B, 1999 r.,** maska przednia, biotniki przedni prawy, zderzak przedni, lampa tylna prawa. Oleśnica, tel. 071/793-35-09, 0601/41-23-29

**OPEL CORSA C, 2005 r., 1600 ccm,** benz.: osprzęt silnika. Kłodzko, tel. 0500/71-03-02

**OPEL FRONTERA SPORT:** szlifydach. Wrocław, tel. 0608/25-02-11

**PEUGEOT BOXER, 2.5, 2.8 D, TD, TDI, HDI:** silniki, skrzynie biegów (mogą być uszkodzone), osprzęt i części silników, zawieszania, elementy blacharki i inne lub samochodów po wypadku, na zachodnich tablicach. Brzeg, tel. 0600/73-25-17

**PEUGEOT J5 BUS, 1993 r., 2500 ccm,** diesel: silnik. Jelenia Góra, tel. 0514/20-09-18

**POŁONEZ:** licznik, alufelgi i inne części. Legnica, tel. 0880/33-71-43

**POŁONEZ:** skrzynia bieg. Wrocław, tel. 0507/43-19-24

**PRZYCZEPA D-46:** wieniec, średnica 107 cm. Brzeg Dolny, tel. 071/319-96-31

**PRZYCZEPA:** opony 5 00-5, wzmożenie, 4 szl. Dragownia, powiat zielonogórski, tel. 0601/18-58-89, 0668/39-60-03

**RENAULT CLIO, LAGUNA, THALIA, MASTER, SCENIC, KANGOO, 2000 r., 1.5 DCI, 1.9 DCI, 2.2 DCI, 2.5 DCI, 2.8 DCI,** 3.0 DCI: silniki, skrzynia bieg., Legnica, tel. 0791/46-08-75

**RENAULT KANGOO, 2001 r.:** maska silnika. Wrocław, tel. 0608/25-02-11

**RENAULT MEGANE COUPE, 1997 r.:** maska przednia, biotniki przedni prawy, zderzak przedni, reflektor prawy, grill, wzmożenie przednie, wahacz, podłużnica przednia prawa, szyba przednia. Oleśnica, tel. 071/793-35-09, 0601/41-23-29

**RENAULT SCENIC, 1600 ccm, 16V:** osprzęt silnika. Jelenia Góra, tel. 0605/14-58-94, 0604/35-22-07

**SEAT AROSA, 1998 r.:** szyba tylna prawa, klapa wlewu paliwa, lampa tylna prawa. Oleśnica, tel. 071/793-35-09, 0601/41-23-29

**SEAT LEON, TOLEDO II:** różne części, maski, reflektory, części mech. i blacharskie. Świdnica, tel. 0694/31-97-78

**SEAT TOLEDO, 969 lvs. km:** elementy przodu, biotniki, reflektory, grill, zderzak, maska, wzmożenie lub całe auto na części, po wypadku. Wrocław, tel. 0503/87-52-18

**SKODA FELICIA:** skrzynia bieg. lub całe auto na części, po wypadku. Wrocław, tel. 0503/87-52-18

**SKODA OCTAVIA,** stary i nowy model: klimat. kpl., części przodu, airbagi i inne. Tel. 0600/10-57-00 w godz. 8-17

**SKODA OCTAVIA:** reflektory, klimat., airbagi, maski, lampy oraz inne blacharskie i mech. Świdnica, tel. 0694/31-97-78

**SKODA OCTAVIA, 2000/03 r.,** używane, 5-drzewny, kompletna „przekładka” do zmiany strony kierownicy z angielskiej na polską, do samochodu po liftingu z 2000/2003 r., poj. 1.9 TDI, 110 KM, skrzynia bieg. (5.) i wszystkie inne części blacharskie i mechaniczne. Mirosz, powiat lwówecki, tel. 0606/64-09-98, 0600/05-33-82 1187RW7H

**SKODA OCTAVIA, 2000/06 r.:** tapicerka drzwi lewych przednich (czarna), deska rozdziel., airbagi i inne części przodu. Gostyń, tel. 0605/72-56-22

**TOYOTA:** silniki. Bielany Wrocławskie, tel. 0512/60-66-79

**VOLVO, 2400 ccm,** diesel, turbo D: silniki. Bielany Wrocławskie, tel. 0512/60-66-79

**VOLVO V40:** zestaw do przekładki z wersji angielskiej. Kudowa Zdrój, powiat kłodzki, tel. 0517/55-65-14

**VW BORA, GOLF IV, V:** różne części mech. i blacharskie, klimat., airbagi. Świdnica, tel. 0694/31-97-78

**VW BORA, GOLF, 1998/04 r.:** silniki, na umowę kupna-sprzedazy lub fakturę VAT, 1.4 16V, 1.9 TDI, także do Seat Leonas, Skody Octavii, Audi A3, kompletnie z osprzętem oraz skrzynie biegów 1.4 i 1.6, benzyna, kompletne „przekładki” części potrzebne do zmiany z wersji angielskiej. Gryfów Śląski, powiat lwówecki, tel. 0606/64-09-98 1187R9T9N

**VW CADDY, GOLF V, GTI, GT, VI, PLUS, JETTA, PASSAT B6, TOURAN:** części mechaniczne, blacharskie. Lubin, tel. 0693/63-55-44

**VW GOLF III, IV CABRIO:** karoseria, dach, lampy, zderzaki. Jelenia Góra, tel. 0605/14-58-94, 0604/35-22-07

**VW GOLF IV, 2000 r.,** poj. 1.9 TDI, 1.4 i 1.6 E, 2.0 TDI: silnik + skrzynia bieg. Legnica, tel. 0791/46-08-75

**VW GOLF V, 2005 r.:** konsola z poduszkami pow. Góra, tel. 0602/31-13-83, 0604/17-07-98

**VW GOLF, PASSAT, TOURAN, TOUAREG, 2005 r.,** poj. 2.0 TDI, 2.5 TDI, 3.0 TDI: silniki, skrzynie bieg. Legnica, tel. 0791/46-08-75

**VW PASSAT B5:** zestaw do przekładki z wersji angielskiej. Kudowa Zdrój, powiat kłodzki, tel. 0517/55-65-14

**VW PASSAT B5:** biotniki, zderzak, maska, lampy, wzmożenie czołowe, chłodnice, poduszki, felgi aluminiowe, zawieszanie, wspomaganie, skrzynie biegów. Wrocław, tel. 0602/26-76-79

**VW PASSAT, 1997/00 r.,** zestaw do przeróbki z wersji angielskiej: produziwa z nawiewami, przekł. kierownicy, sciana głoziowa, boki, silniczek wycieraczek, inst. elektr. i inne. Legnica, tel. 0793/00-62-51

**VW POLO, 1999/08 r.:** różne części. Leszno, tel. 0605/05-90-51

**VW POLO, 2001 r.:** konsola, airbagi, napinacze pasów. Bolesławiec, tel. 075/644-82-55, 0602/76-91-52

**VW POLO V, 2002/05 r.:** części przodu, lampa, maski, biotniki, konsole, airbagi, napinacze, felgi alum. Jelenia Góra, tel. 0605/14-58-94, 0604/35-22-07

**VW SHARAN, 1990 ccm,** TDI: silnik, skrzynia bieg. Legnica, tel. 0791/46-08-75

**VW TIGUAN, 2008 r.:** kufelna prawa. Marcinkowice, powiat olawski, tel. 0500/11-03-00

**VW TRANSPORTER T4, 2400 ccm,** diesel: silniki. Bielany Wrocławskie, tel. 0603/98-72-58

**VW TRANSPORTER T4, 1.9 D, TD, 2.4 D:** uszkodzone skrzynie biegów. Chojnów, powiat legnicki, tel. 0600/25-43-55

**VW TRANSPORTER T4, 1999 r., 1.9, 2.5 TDI,** maski, biotniki, lampy, drzwi, szyby, konsola, koła, silniki, skrzynie bieg., możliwy dowóz. Legnica, tel. 0696/26-26-80, 0601/69-71-11

**VW TRANSPORTER T4, 2000 r.,** poj. 2.5 TDI, 1.9 TD, 2.4 D, 2.5 E, 2.0 E: silniki + skrzynia bieg. Legnica, tel. 0791/46-08-75

**KAWASAKI 650, 1999 r.,** 26 lvs. km, 650 ccm, wlny nowy, kufer, stan techniczny bdb, nowe opony, wlny amortyzator, przegląd do 27.06.2009r., OC - 8.000 zł, Klencia, powiat zielonogórski, tel. 069/352-30-18, 0502/82-57-38

**KAWASAKI GPZ 500, 1995 r.,** sprowadz z Niemiec, stan idealny, kpl. dokumentacja - 4.900 zł. Gniechowice, powiat wrocławski, tel. 0888/26-44-23

**KAWASAKI KDX 125 CROSS, 1999 r., 125 ccm,** stan bdb - 2.800 zł. Kepno, tel. 0608/23-11-39

**KAWASAKI KLR 650, 1989 r.,** 40 lvs. km, 650 ccm, benzyna, niebiesko-biały, sprowadzony z Włoch, stan db, po wymianie płynów, wygodne enduro - 4.200 zł lub zamienię na samochód. Chojnów, tel. 0781/27-66-95 1187WMLHW

**KAWASAKI VN 2000 VULCAN, 2004 r.,** 20 lvs. km, 2000 ccm, zarejestr., sprowadzony z USA, stan bdb - 28.900 zł lub zamienię. Oława, tel. 071/313-86-58, 0604/70-38-66

**KAWASAKI ZR 700, 1999 r.,** w kraju od kilku dni, stan idealny - 6.400 zł. Gniechowice, powiat wrocławski, tel. 0888/26-44-23

**KAWASAKI ZR 700, 2002 r.,** sprow. z Niemiec, w kraju od kilku dni, stan bdb, kpl. dokumentacja - 6.900 zł. Gniechowice, powiat wrocławski, tel. 0888/26-44-23

**KAWASAKI ZX 500R, 1998 r.,** 23 lvs. km, 500 ccm, niebieski, nowe opony, karbonowy wydech Micron, nowy filtr, stan bdb - 9.500 zł. Nysa, tel. 0606/72-44-12

**KAWASAKI ZX 900R NINJA, 1997 r.,** 51 lvs. km, 4-suwowy, czarno-srebrny, garowazany, sprowadzony, hamulce tarczowe, owiewka przednia, układ wydechowy „2 w 1”, ścogacz, obudowany, sportowy ukt. wydechowy, po wymianie oleju, przylgowany do sezonu, nie wymaga wkładu finansowego, stan idealny - 8.300 zł. Wisznia Mała, powiat trzebnicki,



**❑ FOTO MOTOCYKL CZTEROKOŁOWY KINGWAY MR JUMPER**, 2008 r., 200 cm, nowy, gwarancja 12 miesięcy, serwis, przednie zawieszanie hydrauliczne, sprężyny, manualna skrzynia biegów, gralis smycz, kalendarz i pełny zbiornik paliwa - 5.999 zł raly na miejscu, mozi. transport, czynne 7 dni w tygodniu. Strzelin, tel. 0696/72-72-72, 0889/14-14-14 www.dea.autogielda.pl K37405188

**❑ FOTO MOTOCYKL CZTEROKOŁOWY KINGWAY HMR COMMANDOS**, 2008 r., 250 cm, homologacja, na kal. B prawa jazdy, nowy, gwarancja 12 miesięcy, serwis, półautomat, napęd na wał, bieg wsteczny, atrak. wygląd, przelajowy, gralis smycz, kalendarz i pełny zbiornik paliwa - 12.600 zł raly na miejscu, mozi. transport, czynne 7 dni w tygodniu. Strzelin, tel. 0696/72-72-72, 0889/14-14-14 www.dea.autogielda.pl K38390886

**❑ FOTO MOTOCYKL CZTEROKOŁOWY KINGWAY LINHAI**, 2008 r., 300 cm, ciemnozielono-czarny, nowy, 2-osobowy, gwarancja 12 miesięcy, serwis, napęd 4x4, bieg terenowy i szosowe, chłodzony cieczą, przęgi, piugi do śniegu, kurka motocyklowa, rękawice, koszulka i plecak - 14.999 zł raly na miejscu, mozi. transport, czynne 7 dni w tygodniu. Strzelin, tel. 0696/72-72-72, 0500/43-43-43 www.dea.autogielda.pl K38390896

**❑ FOTO MOTOCYKL CZTEROKOŁOWY KINGWAY HUMMER**, 2008 r., 70 cm, 4-suw, nowy, rok gwarancji, serwis, duży 1.350 mm, szer. 870 mm, wys. 860 mm, waga 76 kg, automatic, atrakcyjny wygląd, gralis smycz, kalendarz i pełny zbiornik paliwa - 1.999 zł raly na miejscu, mozi. transport, czynne 7 dni w tygodniu. Strzelin, tel. 0696/72-72-72, 0889/14-14-14 www.dea.autogielda.pl K37405208

**❑ FOTO MOTOCYKL CZTEROKOŁOWY KINGWAY QEEP**, 2008 r., 70 cm, rok gwarancji, serwis, atrakcyjny wygląd, rozruch elektr., idealny dla dziecka - 1.999 zł raly na miejscu, mozi. transport, czynne 7 dni w tygodniu. Strzelin, tel. 0696/72-72-72, 0889/14-14-14 www.dea.autogielda.pl K37405218

**❑ FOTO MOTOCYKL CZTEROKOŁOWY KINGWAY CAT**, 2008 r., 110 cm, nowy, rok gwarancji, serwis gwarancyjny i pogwarancyjny, bieg wsteczny, atrakcyjny wygląd, zawieszanie hydrauliczne, możliwość ograniczenia prędkości dla dziecka, gralis smycz, kalendarz i pełny zbiornik paliwa - 1.999 zł raly na miejscu, mozi. transport, czynne 7 dni w tygodniu. Strzelin, tel. 0696/72-72-72, 0889/14-14-14 www.dea.autogielda.pl K38811698

**❑ FOTO MOTOCYKL CZTEROKOŁOWY KINGWAY TERMINATOR**, 2008 r., 250 cm, nowy, 2-osobowy, gwarancja 12 miesięcy, serwis gwarancyjny i pogwarancyjny, części, napęd na wał Cardana, półautomat, amortyzatory hydrauliczne, homologacja, gralis kurka motocyklowa, rękawice, koszulka i plecak - 10.999 zł raly na miejscu, mozi. transport, czynne 7 dni w tygodniu. Strzelin, tel. 0696/72-72-72, 0889/14-14-14 www.dea.autogielda.pl K97139828

**❑ FOTO MOTOCYKL CZTEROKOŁOWY KINGWAY CAT HMR**, 2008 r., 200 cm, nowy, gwarancja 12 miesięcy, serwis, homologacja, chłodzony cieczą, atrakcyjny wygląd, karła pojazdu, gralis smycz, kalendarz i pełny zbiornik paliwa - 5.999 zł raly na miejscu, mozi. transport, czynne 7 dni w tygodniu. Strzelin, tel. 0696/72-72-72, 0889/14-14-14 www.dea.autogielda.pl K37405238

**❑ FOTO MOTOCYKL CZTEROKOŁOWY KINGWAY MINI CAT**, 2008 r., 110 cm, nowy, rok gwarancji, serwis gwarancyjny i pogwarancyjny, ok 8 KM, atrakcyjny wygląd, możliwość ograniczenia prędkości, alarm + pilot, zapłon piółem, gralis smycz, kalendarz i pełny zbiornik paliwa - 2.250 zł raly na miejscu, mozi. transport, czynne 7 dni w tygodniu. Strzelin, tel. 0696/72-72-72, 0889/14-14-14 www.dea.autogielda.pl K98811708

**❑ FOTO MOTOCYKL CZTEROKOŁOWY KINGWAY CAT HMR**, 2008 r., 150 cm, żółto-czerwony, nowy, rok gwarancji, homologacja, karła pojazdu, bieg wsteczny, serwis, części, automatic, bieg wsteczny, atrakcyjny wygląd, gralis smycz, kalendarz i pełny zbiornik paliwa - 5.999 zł raly na miejscu, mozi. transport, czynne 7 dni w tygodniu. Strzelin, tel. 0696/72-72-72, 0889/14-14-14 www.dea.autogielda.pl K37405248

**❑ FOTO MOTOCYKL CZTEROKOŁOWY KINGWAY ALPINUS**, 2008 r., 250 cm, homologacja, karła pojazdu, gwarancja 12 miesięcy, serwis, części, duży, atrakcyjny sportowy wygląd, sportowy metalowy zbiornik paliwa, gralis smycz, kalendarz i pełny zbiornik paliwa - 8.399 zł raly na miejscu, mozi. transport, czynne 7 dni w tygodniu. Strzelin, tel. 0696/72-72-72, 0889/14-14-14 www.dea.autogielda.pl K37405268

**❑ FOTO MOTOCYKL CZTEROKOŁOWY KINGWAY CFMOTO**, 2008 r., 500 cm, nowy, napęd na 4 koła, białada mostów, homologacja na 2 osoby, duży, szybki, atrakcyjny wygląd, gwarancja, serwis, gralis kurka motocyklowa, rękawice, koszulka, plecak, przyczepka, wiązarka i sakwa - 18.999 zł raly na miejscu, mozi. transport, czynne 7 dni w tygodniu. Strzelin, tel. 0696/72-72-72, 0500/43-43-43 www.dea.autogielda.pl K37410048

**❑ FOTO MOTOCYKL CZTEROKOŁOWY KINGWAY LINHAI GARDENER**, 2008 r., 300 cm, ciemnozielony, nowość, wyrotka, napęd 4x4, automatic, skrzynia biegów szosowa i terenowa, hak, 2-osobowy, na kal. B prawa jazdy, ład. 300 kg - 18.999 zł raly na miejscu, mozi. transport, czynne 7 dni w tygodniu. Strzelin, tel. 0696/72-72-72, 0500/43-43-43 www.dea.autogielda.pl K38585258

**❑ FOTO MOTOCYKL CZTEROKOŁOWY KINGWAY MINITRAPER**, 2008 r., 110 cm, bieg wsteczny, automatic, alarm z kontrolą rozdzielczą, nowy, gwarancja 12 miesięcy, serwis, orurowany, atrak. wygląd, zapłon elektr., piółem, alarm, kpl. oświetlenie, gralis smycz, kalendarz - 1.850 zł raly na miejscu, mozi. transport, czynne 7 dni w tygodniu. Strzelin, tel. 0696/72-72-72, 0889/14-14-14 www.dea.autogielda.pl K37140098

**❑ FOTO MOTOCYKL CZTEROKOŁOWY KINGWAY JONATHAN**, 2008 r., 250 cm, nowy, homologacja, karła pojazdu, gwarancja, serwis, części, szybki i zwiny, atrakcyjny sportowy wygląd - 5.899 zł raly na miejscu, mozi. transport, czynne 7 dni w tygodniu. Strzelin, tel. 0696/72-72-72, 0500/43-43-43 www.dea.autogielda.pl K37401188

**❑ FOTO MOTOCYKL CZTEROKOŁOWY KINGWAY JONATHAN CDI 2P**, 2008 r., 250 cm, homologacja na 2 osoby, karła pojazdu, nowy, gwarancja, serwis, duży, atrakcyjny wygląd, gralis smycz, i kalendarz firmowy - 5.899 zł raly na miejscu, mozi. transport, czynne 7 dni w tygodniu. Strzelin, tel. 0696/72-72-72, 0500/43-43-43 www.dea.autogielda.pl K37405148

**❑ FOTO MOTOCYKL CZTEROKOŁOWY KINGWAY ALPINUS**, 2008 r., 200 cm, nowy, gwarancja 12 miesięcy, serwis gwarancyjny i pogwarancyjny, homologacja, na kal. B prawa jazdy, napęd na wał, bieg wsteczny, gralis smycz, kalendarz i pełny zbiornik paliwa - 5.000 zł raly na miejscu, mozi. transport, czynne 7 dni w tygodniu. Strzelin, tel. 0696/72-72-72, 0889/14-14-14 www.dea.autogielda.pl K38317656

**MOTOCYKL CZTEROKOŁOWY LIFAN**, 2007 r., 150 cm, czerwony, automatic, mało używany, sprow. z Niemiec, orurowany, kufel, przycelowany do rejestr. - 4.100 zł. Kłodzko, tel. 0603/79-77-51

**MOTOCYKL CZTEROKOŁOWY POLARIS SPORTSMAN**, 2000 r., 1 tys. km, 500 cm, 32 KM, żółto-zielony, zarejestrowany jako ciągnik, ubezpieczony, elektr. rozruch, automatic, skrzynia biegów, blokada mech. różnicowego, hamulce larczowe, bagażnik przedni plastikowy, wyciągarka elektryczna - 13.900 zł. Wrocław, tel. 0500/11-14-01

**❑ FOTO MOTOCYKL CZTEROKOŁOWY SUZUKI**, 2008 r., 110 cm, zielono-czerwononiebieski, automatic, bieg wsteczny, bagażnik metalowy z przodu i z tyłu, orurowany, zapłon piółem, alarm, hamulce larczowe hydrauliczne, ham. bębnowe z przodu, ekonomik, starter elektroniczny, nowy, serwis, na dużych kołach - 2.250 zł. Zabkowice Śląskie, tel. 0608/08-91-43 www.kalmar.autogielda.pl K7772758

**MOTOROWER APRILIA SR 50**, 2005 r., zarejestr. po tuningu - 3.350 zł. Gniechowice, powiat wrocławski, tel. 0888/26-44-23

**MOTOROWER DERBI SENDA R**, 2001 r., 12 lys. km, 50 cm, czarny, 6-bieg., chłodzony cieczą, 2 larcze ham., kora 17", nowy wał, łożyska, cylinder, llok, zębaki, opony i łańcuch, oryg. części firmy Malossi-Minarelli (faktura), stan bdb - 4.500 zł raly na miejscu. skuter Aprilia, Giera, inne propozycje. Świdnica, tel. 0721/31-90-16

**❑ FOTO MOTOROWER EUROBOY SKUTER**, 2008 r., 50 cm, chłodzony powietrzem, 3,1 kW, duży, szybki, gralis kurka motocyklowa, rękawice, koszulka, plecak i pełny zbiornik paliwa - 3.899 zł raly na miejscu, mozi. transport, czynne 7 dni w tygodniu. Strzelin, tel. 0696/72-72-72, 0889/14-14-14 www.dea.autogielda.pl K37139968

**MOTOROWER GILERA**, 2001 r., w kraju od kilku dni, stan bdb - 2.300 zł. Gniechowice, powiat wrocławski, tel. 0888/26-44-23

**❑ FOTO MOTOROWER HONDA SKY**, 1999 r., 50 cm, czarny, 2 KM, sprowadzony z Wochi, stan bdb - 2.500 zł + opłaty, możliwe rwy. Wrocław, tel. 0660/18-40-35, 071/793-88-13 www.talcar.autogielda.pl K38885638

**MOTOROWER JMW STAR SUPERBOY SKUTER**, 2006 r., 4 tys km, 50 cm, bordowy, zarejestr. w Polsce, bardzo szybki, kupiony w salonie, zadbane, lechn. sprawy - 2.000 zł. Sulimierzce, powiat kroszński, tel. 0608/65-14-48

**❑ FOTO MOTOROWER KINGWAY BLACK HORSE**, 2008 r., 50 cm, nowy, gwarancja 12 miesięcy, serwis, rozruch elektr., nożny, automatic, amortyzatory przednie hydrauliczne, gralis kurka motocyklowa, rękawice, koszulka, plecak i pełny zbiornik paliwa - 3.650 zł raly na miejscu, mozi. transport, czynne 7 dni w tygodniu. Strzelin, tel. 0696/72-72-72, 0889/14-14-14 www.dea.autogielda.pl K37139668

**❑ FOTO MOTOROWER KINGWAY VEZVR SKUTER**, 2008 r., 50 cm, nowy, serwis (także wyjazdowy), rok gwarancji, 2-osobowy, atrakcyjny wygląd, gralis kurka motocyklowa, rękawice, koszulka, plecak i pełny zbiornik paliwa - 2.499 zł raly na miejscu, mozi. transport, czynne 7 dni w tygodniu. Strzelin, tel. 0696/72-72-72, 0889/14-14-14 www.dea.autogielda.pl K38277286

**❑ FOTO MOTOROWER KINGWAY COLIBER FARTT**, 2008 r., 50 cm, nowy, rok gwarancji, serwis, części, gralis kurka motocyklowa, rękawice, koszulka, plecak i pełny zbiornik paliwa - 2.499 zł raly na miejscu, mozi. transport, czynne 7 dni w tygodniu. Strzelin, tel. 0696/72-72-72, 0889/14-14-14 www.dea.autogielda.pl K37139938

**❑ FOTO MOTOROWER KINGWAY COLIBER REX**, 2008 r., 50 cm, chłodzony powietrzem, serwis, rok gwarancji, części, gralis kurka motocyklowa, rękawice, koszulka, plecak i pełny zbiornik paliwa - 2.499 zł raly na miejscu, mozi. transport, czynne 7 dni w tygodniu. Strzelin, tel. 0696/72-72-72, 0889/14-14-14 www.dea.autogielda.pl K37139948

**❑ FOTO MOTOROWER KINGWAY COLIBER SKUTER**, 2008 r., 50 cm, nowy, rok gwarancji, serwis gwarancyjny i pogwarancyjny, 2-osobowy, 4-suw, gralis kurka motocyklowa, rękawice, koszulka, plecak i pełny zbiornik paliwa - 2.199 zł raly na miejscu, mozi. transport, czynne 7 dni w tygodniu. Strzelin, tel. 0696/72-72-72, 0889/14-14-14 www.dea.autogielda.pl K38277296

**❑ FOTO MOTOROWER KINGWAY MAXIMUS SKUTER**, 2008 r., 50 cm, nowy, rok gwarancji, serwis gwarancyjny i pogwarancyjny, 2-osobowy, 4-suw, gralis kurka motocyklowa, rękawice, koszulka, plecak i pełny zbiornik paliwa - 3.100 zł raly na miejscu, mozi. transport, czynne 7 dni w tygodniu. Strzelin, tel. 0696/72-72-72, 0889/14-14-14 www.dea.autogielda.pl K38277306

**❑ FOTO MOTOROWER KINGWAY CROSSFIRE SKUTER**, 2008 r., 50 cm, nowy, rok gwarancji, serwis, rozruch elektr. i nożny, gralis kurka motocyklowa, rękawice, koszulka, plecak i pełny zbiornik paliwa - 3.499 zł raly na miejscu, mozi. transport, czynne 7 dni w tygodniu. Strzelin, tel. 0696/72-72-72, 0889/14-14-14 www.dea.autogielda.pl K28390846

**❑ FOTO MOTOROWER KINGWAY HOOLIGAN SKUTER**, 2008 r., 50 cm, nowy, rok gwarancji, serwis, pełny zbiornik paliwa i kask gralis, 2-osobowy, 3,4 kW, gralis kurka motocyklowa, rękawice, koszulka, plecak i pełny zbiornik paliwa - 3.499 zł raly na miejscu, mozi. transport, czynne 7 dni w tygodniu. Strzelin, tel. 0696/72-72-72, 0889/14-14-14 www.dea.autogielda.pl K38315076

**❑ FOTO MOTOROWER KINGWAY CONDOR**, 2008 r., 50 cm, nowy, 2,5 kW, elegancki, szybki, rok gwarancji, serwis, gralis kurka motocyklowa, rękawice, koszulka, plecak i pełny zbiornik paliwa - 3.499 zł raly na miejscu, mozi. transport, czynne 7 dni w tygodniu. Strzelin, tel. 0696/72-72-72, 0889/14-14-14 www.dea.autogielda.pl K37139958

**❑ FOTO MOTOROWER KINGWAY COMMANDER SKUTER**, 2008 r., 50 cm, nowy, rok gwarancji, serwis wyjazdowy, atrakcyjny wygląd, gralis kurka motocyklowa, rękawice, koszulka, plecak i pełny zbiornik paliwa - 3.499 zł raly na miejscu, mozi. transport, czynne 7 dni w tygodniu. Strzelin, tel. 0696/72-72-72, 0889/14-14-14 www.dea.autogielda.pl K37139768

**❑ FOTO MOTOROWER KINGWAY SWIFT**, 2008 r., 50 cm, rozne, nowość, gwarancja, serwis, części, linyne lampy w stylu Lexusa, zintegrowane kierunkowskazy, jedyny w swoim rodzaju, szybki i zwiny skuter, gralis kurka motocyklowa, rękawice, koszulka, plecak i pełny zbiornik paliwa - 3.499 zł raly na miejscu, mozi. transport, czynne 7 dni w tygodniu. Strzelin, tel. 0696/72-72-72, 0500/43-43-43 www.dea.autogielda.pl K37062998

**❑ FOTO MOTOROWER KINGWAY GULLIVER SKUTER**, 2008 r., 50 cm, nowy, rok gwarancji, serwis, 4-suw, gralis kurka motocyklowa, rękawice, koszulka, plecak i pełny zbiornik paliwa - 3.250 zł raly na miejscu, mozi. transport, czynne 7 dni w tygodniu. Strzelin, tel. 0696/72-72-72, 0889/14-14-14 www.dea.autogielda.pl K37139738

**❑ FOTO MOTOROWER KINGWAY GALLUS**, 2008 r., 50 cm, nowy, rok gwarancji, serwis, części, waga 85 kg, gralis kurka motocyklowa, rękawice, koszulka, plecak i pełny zbiornik paliwa - 3.250 zł raly na miejscu, mozi. transport, czynne 7 dni w tygodniu. Strzelin, tel. 0696/72-72-72, 0889/14-14-14 www.dea.autogielda.pl K37139868

**❑ FOTO MOTOROWER KINGWAY CHOPPER**, 2008 r., 50 cm, czarny, nowy, gwarancja 12 miesięcy, homologacja, rozruch elektr. i nożny, zużycie paliwa 2,4 l/100 km, dodatk. nielokowane, atrakcyjny wygląd, gralis kurka motocyklowa, rękawice, koszulka, plecak i pełny zbiornik paliwa - 3.150 zł raly na miejscu, mozi. transport, czynne 7 dni w tygodniu. Strzelin, tel. 0696/72-72-72, 0889/14-14-14 www.dea.autogielda.pl K3838956

**❑ FOTO MOTOROWER KINGWAY KOYOT SKUTER**, 2008 r., 50 cm, nowy, serwis, atrak. wygląd, rok gwarancji, poj. zbiornik paliwa 4,8 l, zużycie paliwa 2,1/100 km, gralis kurka motocyklowa, rękawice, koszulka, plecak i pełny zbiornik paliwa - 3.150 zł raly na miejscu, mozi. transport, czynne 7 dni w tygodniu. Strzelin, tel. 0696/72-72-72, 0889/14-14-14 www.dea.autogielda.pl K37139678

**❑ FOTO MOTOROWER KINGWAY COBRA SKUTER**, 2008 r., 50 cm, nowy, rok gwarancji, serwis, 2-osobowy, ład. 240 kg, waga 90 kg, zużycie paliwa 2,1/100 km, atrak. wygląd, gralis kurka motocyklowa, rękawice, koszulka, plecak i pełny zbiornik paliwa - 3.299 zł raly na miejscu, mozi. transport, czynne 7 dni w tygodniu. Strzelin, tel. 0696/72-72-72, 0889/14-14-14 www.dea.autogielda.pl K37139688

**❑ FOTO MOTOROWER KINGWAY YUXIN**, 2008 r., 50 cm, nowy, rok gwarancji, serwis (także wyjazdowy), 4-suw, amortyzatory hydrauliczne, waga 86 kg, gralis kurka motocyklowa, rękawice, koszulka, plecak i pełny zbiornik paliwa - 3.299 zł raly na miejscu, mozi. transport, czynne 7 dni w tygodniu. Strzelin, tel. 0696/72-72-72, 0889/14-14-14 www.dea.autogielda.pl K37139818

**❑ FOTO MOTOROWER KINGWAY ZIBO SKUTER**, 2008 r., 50 cm, nowy, rok gwarancji, serwis gwarancyjny i pogwarancyjny (także wyjazdowy), ok 4 KM, atrakcyjny wygląd, 2-osobowy, gralis kurka motocyklowa, rękawice, koszulka, plecak i pełny zbiornik paliwa - 3.299 zł raly na miejscu, mozi. transport, czynne 7 dni w tygodniu. Strzelin, tel. 0696/72-72-72, 0889/14-14-14 www.dea.autogielda.pl K37139898

**❑ FOTO MOTOROWER KINGWAY FOX**, 2008 r., 50 cm, nowy, rok gwarancji, atrakcyjny wygląd, duży, szybki, gralis kurka motocyklowa, rękawice, koszulka, plecak i pełny zbiornik paliwa - 3.299 zł raly na miejscu, mozi. transport, czynne 7 dni w tygodniu. Strzelin, tel. 0696/72-72-72, 0889/14-14-14 www.dea.autogielda.pl K37140078

**❑ FOTO MOTOROWER KINGWAY CUB FATHER**, 2008 r., 50 cm, nowy, rok gwarancji, serwis, sportowo-lusyczny, ok 4 KM, atrak. wygląd, 4-biegowy, 2-osobowy, gralis kurka motocyklowa, rękawice, koszulka, plecak i pełny zbiornik paliwa - 2.999 zł raly na miejscu, mozi. transport, czynne 7 dni w tygodniu. Strzelin, tel. 0696/72-72-72, 0889/14-14-14 www.dea.autogielda.pl K37139848

**❑ FOTO MOTOROWER KINGWAY TOMMY**, 2008 r., 50 cm, nowy, rok gwarancji, szybki, zwiny, serwis, części, gralis kurka motocyklowa, rękawice, koszulka, plecak i pełny zbiornik paliwa - 3.299 zł raly na miejscu, mozi. transport, czynne 7 dni w tygodniu. Strzelin, tel. 0696/72-72-72, 0889/14-14-14 www.dea.autogielda.pl K37140038

**❑ FOTO MOTOROWER KINGWAY YAROX SKUTER**, 2008 r., 50 cm, nowy model, rok gwarancji, serwis gwarancyjny i pogwarancyjny (także wyjazdowy), atrak. wygląd, 2-suw, gralis kurka motocyklowa, rękawice, koszulka, plecak i pełny zbiornik paliwa, pewny przedział gwarancyjny gralis - 3.600 zł raly na miejscu, mozi. transport, czynne 7 dni w tygodniu. Strzelin, tel. 0696/72-72-72, 0889/14-14-14 www.dea.autogielda.pl K37139728

**❑ FOTO MOTOROWER KINGWAY CORVETTE**, 2008 r., 50 cm, nowy, gwarancja 12 miesięcy, serwis, amortyzatory hydrauliczne, waga 86 kg, gralis kurka motocyklowa, rękawice, koszulka, plecak i pełny zbiornik paliwa - 3.999 zł raly na miejscu, mozi. transport, czynne 7 dni w tygodniu. Strzelin, tel. 0696/72-72-72, 0500/43-43-43 www.dea.autogielda.pl K37139748

**❑ FOTO MOTOROWER KINGWAY VARADERO**, 2008 r., 50 cm, nowy, gwarancja, serwis, części, duży, atrakcyjny wygląd, gralis kurka motocyklowa, rękawice, smycz, koszulka i plecak - 3.999 zł raly na miejscu, mozi. transport, czynne 7 dni w tygodniu. Strzelin, tel. 0696/72-72-72, 0889/14-14-14 www.dea.autogielda.pl K37139778

**❑ FOTO MOTOROWER KINGWAY FONERO**, 2008 r., 50 cm, nowy, rok gwarancji, serwis, amortyzatory hydrauliczne, waga 76 kg, wielki i szybki, gralis kurka motocyklowa, rękawice, koszulka, plecak i pełny zbiornik paliwa - 3.199 zł raly na miejscu, mozi. transport, czynne 7 dni w tygodniu. Strzelin, tel. 0696/72-72-72, 0500/43-43-43 www.dea.autogielda.pl K3740138

**❑ FOTO MOTOROWER KINGWAY TOGERO**, 2008 r., 50 cm, 2-osobowy, nowy, atrakcyjny wygląd, gralis kurka motocyklowa, rękawice, koszulka, smycz i dugopis - 3.199 zł raly na miejscu, mozi. transport, czynne 7 dni w tygodniu. Strzelin, tel. 0696/72-72-72, 0500/43-43-43 www.dea.autogielda.pl K37140248

**❑ FOTO MOTOROWER KINGWAY AEON SKUTER**, 2008 r., 50 cm, nowy, rok gwarancji, serwis, części, atrak. wygląd, waga 79 kg, 2-osobowy, szybki i zwiny, gralis zbiornik paliwa, rękawice, kurka motocyklowa, koszulka, plecak i smycz firmowa - 2.099 zł raly na miejscu, mozi. transport, czynne 7 dni w tygodniu. Strzelin, tel. 0696/72-72-72, 0889/14-14-14 www.dea.autogielda.pl K37139888

**❑ FOTO MOTOROWER KINGWAY CERENO**, 2008 r., 50 cm, nowy, rok gwarancji, serwis, części, duży, szybki, gralis kurka motocyklowa, rękawice, koszulka, plecak i pełny zbiornik paliwa - 2.999 zł raly na miejscu, mozi. transport, czynne 7 dni w tygodniu. Strzelin, tel. 0696/72-72-72, 0889/14-14-14 www.dea.autogielda.pl K37139928

**❑ FOTO MOTOROWER KINGWAY FALCON**, 2008 r., 50 cm, 2,5 kW, nowy, rok gwarancji, serwis, także wyjazdowy, atrakcyjny wygląd, szybki, gralis kurka motocyklowa, rękawice, koszulka, plecak i pełny zbiornik paliwa - 3.400 zł raly na miejscu, mozi. transport, czynne 7 dni w tygodniu. Strzelin, tel. 0696/72-72-72, 0889/14-14-14 www.dea.autogielda.pl K37139978

**❑ FOTO MOTOROWER KINGWAY FOREVER**, 2008 r., 50 cm, nowy, rok gwarancji, atrakcyjny wygląd, gralis kurka motocyklowa, rękawice, koszulka, plecak i pełny zbiornik paliwa - 3.400 zł raly na miejscu, mozi. transport, czynne 7 dni w tygodniu. Strzelin, tel. 0696/72-72-72, 0889/14-14-14 www.dea.autogielda.pl K37139988

**❑ FOTO MOTOROWER KINGWAY PAULQ**, 2008 r., 50 cm, nowy, nieużywany, 4-suw, serwis, rok gwarancji, gralis kurka motocyklowa, rękawice, koszulka, plecak i pełny zbiornik paliwa - 3.300 zł raly na miejscu, mozi. transport, czynne 7 dni w tygodniu. Strzelin, tel. 0696/72-72-72, 0889/14-14-14 www.dea.autogielda.pl K37140018

**❑ FOTO MOTOROWER KINGWAY POSTER**, 2008 r., 50 cm, nowy, z chowanym dachem, gwarancja, wycieraczka przedniej szyby, 4-suw, atrakcyjny wygląd, serwis, gralis kurka motocyklowa, rękawice, koszulka, plecak i pełny zbiornik paliwa - 3.999 zł raly na miejscu, mozi. transport, czynne 7 dni w tygodniu. Strzelin, tel. 0696/72-72-72, 0889/14-14-14 www.dea.autogielda.pl K37140028

0696/72-72-72, 0889/14-14-14 www.dea.autogielda.pl K37140068

**❑ FOTO MOTOROWER KINGWAY APOLLO CROSS**, 2008 r., 50 cm, nowy, homologacja na 2 osoby, gwarancja, serwis, części, akcesoria, ok 4 KM, atrakcyjny wygląd, gralis kurka motocyklowa, rękawice, koszulka i plecak motocyklowy - 3.899 zł możliwe raly, transport, czynne 7 dni w tygodniu. Strzelin, tel. 0696/72-72-72, 0500/43-43-43 www.dea.autogielda.pl K37140118

**❑ FOTO MOTOROWER KINGWAY TOURAN**, 2008 r., 50 cm, nowy, gwarancja, serwis, atrakcyjny wygląd, gralis kurka motocyklowa, rękawice, koszulka, plecak i pełny zbiornik paliwa - 3.899 zł raly na miejscu, mozi. transport, czynne 7 dni w tygodniu. Strzelin, tel. 0696/72-72-72, 0500/43-43-43 www.dea.autogielda.pl K37140128

**❑ FOTO MOTOROWER KINGWAY CHINABOY SKUTER**, 2008 r., 50 cm, 2-suw, szybki i zwiny, nowy, gwarancja, serwis, części, nowość, atrakcyjny wygląd - 3.899 zł raly na miejscu, mozi. transport, czynne 7 dni w tygodniu. Strzelin, tel. 0696/72-72-72, 0500/43-43-43 www.dea.autogielda.pl K37140148

**❑ FOTO MOTOROWER KINGWAY ARROW**, 2008 r., 50 cm, nowy, homologacja na 2 osoby, gwarancja, serwis, części, akcesoria, ok 4 KM, atrakcyjny wygląd, gralis kurka motocyklowa, rękawice, koszulka, plecak i pełny zbiornik paliwa - 3.899 zł raly na miejscu, mozi. transport, czynne 7 dni w tygodniu. Strzelin, tel. 0696/72-72-72, 0500/43-43-43 www.dea.autogielda.pl K37140158

**❑ FOTO MOTOROWER KINGWAY ROCKY**, 2008 r., 50 cm, nowy, rok gwarancji, serwis, 4-suw, amortyzatory hydrauliczne, waga 92 kg, gralis kurka motocyklowa, rękawice, koszulka, plecak i pełny zbiornik paliwa - 3.299 zł raly na miejscu, mozi. transport, czynne 7 dni w tygodniu. Strzelin, tel. 0696/72-72-72, 0889/14-14-14 www.dea.autogielda.pl K37139798

**❑ FOTO MOTOROWER KINGWAY TANGO**, 2008 r., 50 cm, nowy, rok gwarancji, serwis, 4-suw, amortyzatory hydrauliczne, waga 92 kg, gralis kurka motocyklowa, rękawice, koszulka, plecak i pełny zbiornik paliwa - 3.299 zł raly na miejscu, mozi. transport, czynne 7 dni w tygodniu. Strzelin, tel. 0696/72-72-72, 0889/14-14-14 www.dea.autogielda.pl K37139808



# CIAGNIKI MASZYNY ROLNICZE

**FOTO** AGREGAT PODORYWKOWY GRUBER, szer. robocza 3 m, produkcji niemieckiej - firmy Rabewerk - 10 000 zł Długie powiat żagański, tel. 0691/13-27-85, 068/376-83-29 I187PNC4X

**AGREGAT PODORYWKOWY GRUBER**, szer. robocza 1,80 m, z tyłu brona - 1 600 zł. Bolesławiec, tel. 0782/13-92-15

**AGREGAT PODORYWKOWY GRUBER**, 1996 r. - 2 200 zł. Ząbkowice Śląskie, tel. 0668/54-19-46

**AGREGAT ŚCIERNISKOWY**, gęsie stopki, z talerzami i walcem, nowy - 13 950 zł. Antonin, powiat ostrowski, tel. 0509/54-98-78

**AGREGAT ŚCIERNISKOWY**, szer. robocza 4 m, talerze, wał, stan db - 4 900 zł. Bystrzyca Kłodzka, tel. 0695/77-91-25

**AGREGAT ŚCIERNISKOWY FROST**, szer. robocza 3 m, z walcem strunowym - 4 700 zł. Mirsk, tel. 075/783-43-59, 0609/46-28-30

**AGREGAT ŚCIERNISKOWY GRUBER**, szer. 2,8 m, z talerzami docinającymi i walem - 6 000 zł. Ostrzeszów, tel. 0886/50-13-23

**AGREGAT ŚCIERNISKOWY RABEWERK**, szer. 2,40 m, wał ugniatający, koła podporowe, stan bdb - 4 100 zł. Wodzisław, tel. 062/781-59-46, 0695/08-52-86

**AGREGAT UPRAWOWO-SIEWNY KRONE** - 3 400 zł. Nowogrodziec powiat bolesławiecki, tel. 075/731-66-30, 0601/15-39-86 I187WEPJ

**AGREGAT UPRAWOWO-SIEWNY AMAZONE KG** 302, siewnik nadbudowany, talerzowy, stan idealny, wał, stan idealny - 39 000 zł. Bocianicha, powiat belchowski, tel. 044/634-28-41, 0606/34-87-14

**AGREGAT UPRAWOWO-SIEWNY RGOTTLER**, szer. robocza 4 m - 4 000 zł. Brzeg, tel. 0500/56-94-89

**AGREGAT UPRAWOWO-SIEWNY AMAZONE D7 SPECIAL 30**, 25 redlic, ścieżka technologiczna, automatyczne znaczniki, brona wahadłowa Amazone RSV30, pelny wał ugniatający (śr. 50 cm) - 12 000 zł. Jarcin, tel. 062/749-38-78, 0505/66-72-16

**AGREGAT UPRAWOWO-SIEWNY AMAZONE D-8**, szer. robocza 4 m, brona Rolotiller Amazone, pelny wał kółkowy, ścieżki technologiczne, hydrauliczne znaczniki, zagarniacz, nowe noże do brony, oryginalny, kolor zielony, sprowadz. z Niemiec, stan bdb - 29 500 zł. Kepno, tel. 0668/47-55-02, 0502/38-52-48

**AGREGAT UPRAWOWO-SIEWNY RAU**, z siewnikiem pneumat., szer. robocza 3 m, stan bdb - 25 000 zł. Trzebnica, tel. 071/312-82-88, 0607/80-95-35

**AGREGAT UPRAWOWO-SIEWNY RAU**, z siewnikiem pneumatycznym, brona rotacyjna, stan bdb - 15 000 zł. Trzebnica, tel. 071/312-82-88, 0607/80-95-35

**AGREGAT UPRAWOWO-SIEWNY**, brona wimikowa Rheinlad, szer. robocza 3 m + siewnik Amazone D7 Special 2, szer. robocza 3 m, znaczniki automat, ścieżki technologiczne, 25 redlic - 12 500 zł. Zagórz, tel. 062/749-38-78, 0505/66-72-16

**AGREGAT UPRAWOWO-SIEWNY ACCORD**, 1995 r., szer. robocza 3 m, redlice talerzowe, przekładnia 3-bieg, wzmocniona wersja do ciężkich, zakamienionych ziem, rotatorów - 15 700 zł. Głogówek, powiat prudnicki, tel. 0603/48-13-09

**AGREGAT UPRAWOWO-SIEWNY RAU + ACCORD**, 1996 r., szer. robocza 3 m, aktywny redlice talerzowe, znaczniki ścieżek, stan bdb - 20 500 zł. Ścinawa Kłodzka, powiat kłodzki, tel. 074/871-54-99, 0503/02-31-43

**AGREGAT UPRAWOWY RAU**, szer. robocza 3,30 m, hydrauliczki rozdzielacz, stan db - 3 500 zł. Oleśnica, tel. 071/398-87-34, 0606/73-82-55 Q00218848

**AGREGAT UPRAWOWY RAU**, szer. robocza 3,3 m, podwójne walki - 2 950 zł, możliw. transp. jędrzychowicki, tel. 071/394-38-61 rano i wieczorem, 0506/45-85-05

**AGREGAT UPRAWOWY RAU**, szer. robocza 4,2 m, podwójne walki - 3 600 zł. Jędrzychowice, tel. 071/394-38-61 rano i wieczorem, 0506/45-85-05

**AGREGAT UPRAWOWY RAU**, szer. robocza 2,7 m, podwójne walki - 2 300 zł. Legnica, tel. 076/856-21-37, 0604/64-32-14

**AGREGAT UPRAWOWY**, szer. robocza 5 m - 3 500 zł. Lipa, powiat jaworski, tel. 0601/24-98-75

**AGREGAT UPRAWOWY** - 3 000 zł. Lwówek Śląski, tel. 075/782-37-63, 0609/93-55-79

**AGREGAT UPRAWOWY RAU**, szer. robocza 2,80 cm, brona z łapami sprężynowymi, podwójne walki uprawowe - 2 200 zł. Łagiewniko, powiat dzierzoniowski, tel. 0608/44-96-71

**AGREGAT UPRAWOWY**, szer. robocza 2,2 m - 1 300 zł. Ostrzeszów, tel. 0886/50-13-23

**AGREGAT UPRAWOWY FORTSCHRITT**, szer. robocza 5,20 m, hydrauliczki rozdzielacz - 5 000 zł. Pietrzyków, tel. 074/858-64-26

**AGREGAT UPRAWOWY RAU AMAZONE D-7**, stan bdb, sprow. z Niemiec, szer. robocza 3 m - 14 500 zł. Sielkierzyn, powiat lubański, tel. 0604/85-99-93

**AGREGAT UPRAWOWY**, szer. 3 m, stan bdb - 3 000 zł. Sielkierzyn, powiat lubański, tel. 0604/85-99-93

**AGREGAT UPRAWOWY 611**, półzawieszany, prod. czeskiej, gęsie stopy, wółka, walki - 6 000 zł. Ząbkowice Śląskie, tel. 0605/57-14-28

**AGREGAT UPRAWOWY**, szer. robocza 2,80 m, podwójne walki - 2 400 zł. Ząbkowice Śląskie, tel. 0668/54-19-46

**AGREGAT UPRAWOWY**, 1992r., szer. robocza 4,2 m, hydrauliczki rozdzielacz, ciężkie brony, podwójny wałek, stan techn. bdb - 4 200 zł. Głogówek, powiat prudnicki, tel. 0507/85-17-65, 0609/64-47-21

**AGREGAT UPRAWOWY COMPACTOR**, 1996 r., (wółka, wał, zęby, wał kruszący zagęszczający, wólcę), szer. robocza 4 m, stan bdb - 12 500 zł. Ścinawa Kłodzka, powiat kłodzki, tel. 074/871-54-99, 0503/02-31-43

**AGREGAT UPRAWOWY**, 1978 r., możliwość transportu, szer. 4,4 m, wysokie sprężyny, podwójne walki, hydrauliczki rozdzielacz, stan idealny - 6 500 zł. Żarów, tel. 071/796-16-45, 0606/57-74-70

**AGREGAT UPRAWOWY RAU**, 1999 r., aktywny, szer. robocza 3 m, cylindrowy, stan bdb - 11 000 zł, możliw. transp. Strzelin, tel. 071/394-38-61 rano i wieczorem 0506/45-85-05

**AGREGATY PODORYWKOWE GRUBER**, szer. robocza 2,2-3 m, koło podporowe, zabezpieczenia przed kamieniami, stan idealny, możliwy transport do 3 500 zł. Szprotawa, powiat żagański, tel. 0609/58-12-82

**AGREGATY ŚCIERNISKOWE**, szer. 2,60 - 3,00 m, zabesp. przed kamieniami sprężynowe, od 5 500 zł. Gosylin, tel. 065/571-98-51, 0609/06-43-36

**AGREGATY UPRAWOWE**: szer. robocza 2,4 i 2,8 m, podwójne walki - 2 000 zł/szt. Bolesławiec, tel. 062/783-61-57, 0607/96-37-12

**AGREGATY UPRAWOWE**: szer. robocza 2,4-2,6 m, cena od 1 200 do 2 600 zł, możliw. transp. Jędrzychowicki, tel. 071/394-38-61 rano i wieczorem, 0506/45-85-05

**AGREGATY UPRAWOWE**, szer. robocza 3,2, 2,7, 4,2 m, cena 1 500-4 000 zł/szt. Kamienica, powiat nyski, tel. 0600/85-16-94

**BEZCZKA ASENIZACYJNA**, ocynkowana, produkcji niemieckiej, poj. 6000 l - 14 200 zł. Długie, powiat żagański, tel. 0691/13-27-85, 068/376-83-29 I187PNC4X

**BEZCZKA ASENIZACYJNA**, 7000 l - 16 000 zł. Bocianicha, powiat belchowski, tel. 0606/34-87-14

**BEZCZKOWÓZ**, rolniczy, prod. Kościan pil PN-60, z 1989 r., na tandemie, poj. 6 000 l - 5 200 zł lub zamienie. Krzeszów, powiat kamiennogórski, tel. 0601/15-33-95

**BEZCZKOWÓZ**, poj. 1500 l, brak pompy - 1 200 zł. Miłicz, tel. 0605/25-01-54

**BEZCZKOWÓZ**, poj. 3000 l, z pompą - 3 000 zł. Mirosławice, tel. 071/390-64-32

**BRONA**, wirująca, szer. robocza 4 m - 4 000 zł. Brzeg, tel. 0500/56-94-89

**BRONA**, zawieszana, podwójny wałek, szer. robocza 2,5 m, stan bdb - 2 400 zł. Dobromierz, powiat świdnicki, tel. 0783/50-25-86

**BRONA** aktywna, cena - 1 500 zł, agregat uprawowy - 1 300 zł, rozszewiacz nawozu - 2, szt., 2-talerzowy - 700 zł i 1 000 zł. Gronowice, powiat oleśnicki, tel. 062/785-17-14

**BRONA AMAZONE**, wahadłowa, szer. robocza 3 m, z pelnym walem - 6 500 zł. Miejska Górka, powiat rawicki, tel. 0501/12-67-56

**BRONA**, 4-polowa, stan db - 600 zł. Wodzisław, tel. 062/781-59-46, 0695/08-52-66

**FOTO BRONA TALERZOWA FROST**, zaczepiana, szer. robocza 3,60 m z walem - 19 000 zł. Długie, powiat żagański, tel. 0691/13-27-85, 068/376-83-29 I187PNC9K

**BRONA TALERZOWA**, 2-osiowa, szer. 2 m - 2 000 zł. Prusice, tel. 071/312-59-34

**BRONA TALERZOWA**, 16 talerzy - 2 000 zł. Trzebnica, tel. 0605/05-52-27

**BRONA TALERZOWA BDT 7**, 1988 r., szer. robocza 7 m, hydrauliczki rozdzielacz, prod. rosyjskiej, stan techn. db, nowe talerze tylnie - 7 900 zł. Głogówek, tel. 0507/85-17-65, 0609/64-47-21

**BRONA WIRNIKOWA MASCHIO**, szer. robocza 3 m, z hydropakiem - 5 500 zł. Ząbkowice Śląskie, tel. 0605/57-14-28

**BRONA**, szer. robocza 2,80 cm, ciężkie wałki - 900 zł. Bolesławiec, tel. 0782/13-92-15

**BRONY**, lekkie, 3-polowe, zawieszane - 500 zł. Lipa, powiat jaworski, tel. 0601/24-98-75

**BRONY**, ciężkie, 4-polowe - 1 200 zł. Ostrzeszów, tel. 0886/50-13-23

**BRONY GRUZIADZ**, 5-polowe - 600 zł. Kozmin Wlkp., powiat krotoszyński, tel. 0782/65-41-95

**BRONY TALERZOWE**, szer. robocza 2,60-3,20 cm, ciagnane, na kołach, podnoszone hydraulicznie, nowe talerze, stan bdb, od 7 800 zł. Długie, powiat żagański, tel. 0660/67-30-75

**CIAGNIK BIALORUS MTZ-80**, duża kabina, wspomaganie kier., kpl. zaczepów, kpl. dokumentacja, sprow. z Niemiec - 11 500 zł. Bolesławiec, tel. 0501/80-37-07

**CIAGNIK BIALORUS MTZ-52**, napęd 4x4, mała kabina, dokumentacja do rejestracji, sprow. z Niemiec, stan db - 8 700 zł. Bolesławiec, tel. 0798/70-84-72

**CIAGNIK BIALORUS MTZ-82**, 1984 r., przedni napęd - 9 500 zł. Ząbkowice Śląskie, tel. 0669/41-87-12

**CIAGNIK BIALORUS MTZ-82**, 1986 r., przedni napęd, mała kabina, zarejestr., nowe opony przednie - 13 000 zł. Lubin, tel. 076/843-93-42, 0660/37-30-29

**CIAGNIK BIALORUS MTZ-550**, 1986 r., przedni napęd, kwadratowa kabina - 14 500 zł. Wioska, powiat górowski, tel. 0691/67-78-27

**CIAGNIK BIALORUS MTZ-82**, 1989 r., przeb. 3500 mtg, 1 właśc., bliźniacze koła, stan bdb - 30 000 zł. Kobylin, powiat krotoszyński, tel. 0502/61-44-90

**CIAGNIK BIALORUS MTZ-82**, 1989 r., komfortowa kabina, 4x4, nowe linyne opony, ważne przeglądy OC, stan bdb - 22 500 zł. Miłicz, tel. 0695/65-20-17

**CIAGNIK BIALORUS MTZ-82**, 1995 r., przebieg 3200 mtg, stan idealny - 25 000 zł. Nowa Sól, tel. 0601/61-88-79

**CIAGNIK BIALORUS MTZ-82**, 2003 r. - 49 000 zł. Oleśnica, tel. 0604/35-63-56

**FOTO CIAGNIK BIALORUS MTZ 1025 S**, 2006 r., moc 110 KM turbo intercooler, układ podnośnika Bosch Monoblok, udźwig 4 500 kg, przedni most Carraro, opony przedni 360/70 R24, tył 18.4 R34, wspomaganie kierownicy, orbitrol (własny układ zasilania), elektryczna blokada mostów na gwar - 75 000 zł. cena brutto z VAT Wysoka Łełowska, powiat myszkowski, tel. 0505/44-88-88, 0503/18-99-70 I187RX7XK

**CIAGNIK CASE 956 AXL**, 1985 r., przedni napęd - 31 000 zł. Gosylin, tel. 065/571-98-51, 0609/06-43-36

**CIAGNIK CASE 985 XL**, 1991 r., 98 KM - 27 000 zł. inne. Lwówek Śląski, tel. 0604/48-29-80

**CIAGNIK CASE 7140 MAGNUM**, 1991 r. - 52 000 zł. Prusznicewo, powiat nyski, tel. 0507/08-78-81, 077/435-75-64

**CIAGNIK CASE 895 XL**, 1993 r., 85 KM, przebieg 6 500 mtg, silnik 4-cylindrowy, napęd 4x4, skrzynia mechaniczna + przyspieszacz, kabina XL - komfortowa, stan bdb, sprowadzony - 33 000 zł. Lubin, tel. 0506/99-11-49

**CIAGNIK CASE 5130**, 1994 r., 100 KM - 39 000 zł. inne. Lwówek Śląski, tel. 0604/48-29-80

**CIAGNIK CASE 4240 XL**, 1995 r., 4x4, nowe opony, silnik Vatra 95 KM - 46 000 zł. Stryków, powiat zgierski, tel. 0508/26-50-66

**CIAGNIK CASE 1455**, 1996 r., klimatyzacja, stan idealny - 55 000 zł. Jelenia Góra, tel. 0608/10-74-71

**CIAGNIK CASE 7240**, 1998 r. - 66 000 zł. Jelenia Góra, tel. 0608/10-74-71

**FOTO CIAGNIK CASE MX 135**, 2000 r., napęd 4x4, TUZ, przedni wałek, kabina komfortowa, stan techniczny i wizualny dobry - 83 000 zł. do uzgodnienia. Cielińsk, powiat lipski, tel. 0511/63-26-21 I187FL3J

**CIAGNIK CASE 100 C MX**, 2000 r., 102 KM, klimatyzacja, ładowacz czolowy Sliol, stan bdb, możliwy leasing - 71 000 zł. Jelenia Góra, tel. 0606/10-74-71

**CIAGNIK CASE 270 XM MAGNUM**, 2002 r., 300 KM, klimatyzacja, stan idealny, możliwy leasing - 125 000 zł. Jelenia Góra, tel. 0606/10-74-71

**CIAGNIK CASE CVX 150**, 2003 r., przebieg 2400 mtg, klimatyzacja, przedni TUZ, ładowacz Tur, V maks. 50 km/godz. - 180 000 zł. Jelenia Góra, tel. 0606/10-74-71

**CIAGNIK DEUTZ Dp 120**, 1982 r., 120 KM, silnik 6-cylindrowy, napęd 4x4, skrzynia mechaniczna, 4 wyjścia hydrauliczne, 2 wałki przekaznika mocy, komfortowa kabina, sprowadzony, stan bdb - 25 000 zł. Lubin, tel. 0506/99-11-49

**FOTO CIAGNIK DEUTZ AGROTRON 4 85**, 1997 r., stan bdb, ładowacz czolowy 3-sekcyjny, klimatyzacja, opony 60% bieżnika, 5 600 mtg - 68 000 zł. Wodniki, powiat górowski, tel. 0695/22-84-11 0509917990 I187PNT74

**CIAGNIK DEUTZ-FAHR 470**, 1987 r., 98 KM - 28 000 zł. inne. Lwówek Śląski, tel. 0604/48-29-80

**CIAGNIK DEUTZ-FAHR 390**, 1987 r., 89 KM - 26 000 zł. inne. Lwówek Śląski, tel. 0604/48-29-80

**CIAGNIK DEUTZ-FAHR AGROSTAR DX 61**, 1991 r., 140 KM, przedni TUZ, kompresor, sprow. z Niemiec, zarejestr. - 59 000 zł. Bocianicha, powiat belchowski, tel. 044/634-28-41, 0606/34-87-14

**CIAGNIK DEUTZ-FAHR 175 AGROTRON**, 1998 r., klimatyzacja, ładowacz czolowy Tur, silnik 175 KM, zarejestr. - 64 000 zł. Kończyce, tel. 071/301-78-41, 0604/48-09-30

**CIAGNIK DEUTZ-FAHR AGROTRON 260 MK3**, 2001/02 r., przedni podnośnik, przedni wałek, klimatyzacja, nowe opony 6000 mtg, stan bdb - 148 000 zł. Sobótka, tel. 0603/48-13-09

**CIAGNIK DEUTZ-FAHR AGROPLUS 95**, 2003 r., 95 KM - 82 000 zł. inne. Lwówek Śląski, tel. 0604/48-29-80

**CIAGNIK DEUTZ-FAHR AGROPLUS 95**, 2003 r., 95 KM - 82 000 zł. inne. Lwówek Śląski, tel. 0604/48-29-80

**CIAGNIK FENDT**, 90 KM, przedni napęd, sprowadzony z Niemiec, cena 14 000 zł - na inny mniejszy model - 14 000 zł. Lipa, powiat jaworski, tel. 0601/24-98-75

**CIAGNIK FENDT 614 LS**, 1978 r., 145 KM, przedni tuz - 40 000 zł. tel. 0609/88-59-95

**FOTO CIAGNIK FENDT 614 LSA**, 1987 r., klimatyzacja, el. podnośnik, stan bdb - 51 500 zł. Wodniki, powiat górowski, tel. 0509/91-79-90 I187PNN9L

**CIAGNIK FENDT 612 LSA**, 1988 r., 145 KM, stan idealny, przedni tuz - 45 000 zł. tel. 0609/88-59-95

**CIAGNIK FENDT 306**, 1988 r., ładowacz czolowy, TUZ, przedni wałek - 46 000 zł. Bocianicha, powiat belchowski, tel. 044/634-28-41, 0606/34-87-14

**CIAGNIK FENDT 309 LSA**, 1992 r., 95 KM, przedni TUZ, kompresor, RHR, konsola do ładowacza, sprow. z Niemiec, 8300 mtg, wlaśc. oryg. - 63 000 zł. Bocianicha, powiat belchowski, tel. 044/634-28-41, 0606/34-87-14

**CIAGNIK FENDT 822**, 1994 r., klimat. - 92 000 zł. Jelenia Góra, tel. 0606/10-74-71

**CIAGNIK FENDT 514**, 1995 r., 4x4, 140 KM, 8 900 mtg, komfortowa kabina, ogumienie 150%, przed 30%, przedni TUZ, oryginalny lakier, sprowadzony, 100% sprawny - 93 000 zł. Benice, powiat krotoszyński, tel. 062/721-26-28, 0601/86-85-82

**CIAGNIK FENDT 824**, 1997 r., przebieg 9900 mtg, 240 KM, klimatyzacja, TUZ, 50 km/godz. ino, opony 50%, stan bdb, możliwy leasing - 117 000 zł. Jelenia Góra, tel. 0606/10-74-71

**CIAGNIK FENDT FAVORIT 310**, 1985 r., 105 KM, 7700 mtg, 4 nowe opony, kupiony od właściciela, stan idealny, zarejestr., ubezpieczony - 44 000 zł. Długie, powiat żagański, tel. 0660/67-30-75

**CIAGNIK FENDT FAVORIT 611**, 1986 r., 110 KM, 4x4, przebieg 6400 mtg - 33 000 zł. Antonin, powiat ostrowski, tel. 0509/54-98-78

**CIAGNIK FENDT FAVORIT 308**, 1986 r., 80 KM, napęd 4x4, stan bdb, ważne przeglądy i OC, ładowacz czolowy Tur - 44 000 zł. Długie, powiat żagański, tel. 0660/67-30-75

**CIAGNIK FENDT FAVORIT**, 1986 r., 210 KM, 100 000 zł. Kamienica, powiat nyski, tel. 0600/85-16-94

**CIAGNIK FENDT VARIO 716**, 2001 r., przedni TUZ, V maks. 50 km/godz., klimatyzacja - 155 000 zł. Jelenia Góra, tel. 0606/10-74-71

**CIAGNIK FENDT VARIO 924**, 2002 r., przebieg 4500 mtg, klimatyzacja, przedni TUZ, V maks. 40 km/godz., okrągła maska przednia - 237 000 zł. Jelenia Góra, tel. 0606/10-74-71

**CIAGNIK FENDT VARIO 930 TMS**, 2003 r., przebieg 5700 mtg, przedni TUZ, klimatyzacja, V maks. 50 km/godz. - 255 000 zł. Jelenia Góra, tel. 0606/10-74-71

**CIAGNIK FIAT 415** - 9 500 zł. Ostrzeszów, tel. 0886/50-13-23

**CIAGNIK FIAT 90180**, 1994 r., nowe opony - 39 500 zł. Prusznicewo, powiat nyski, tel. 0507/08-78-81, 077/435-75-64

**CIAGNIK FIATGRAB**, 1983 r., 98 KM, nowe opony, przednie, linyne 50%, kpl. zaczepów i obciążników, techn. sprawny - 23 500 zł. Antonin, powiat ostrowski,



**FOTO CIAGNIK URSUS U-1224**, 1987 r., orbitrol, 2 silowniki wspomagajace, podnośnik, stan bdb - 31 000 zł. Wodniki, powiat gorowski, tel. 0695/22-84-11 I87PW9AC

**FOTO CIAGNIK URSUS U-1224**, 1988 r., z ladowaczem Tur, stan bdb, www.agro-import.pl - 35 000 zł. Wodniki, powiat gorowski, tel. 0509/91-79-90 I87RWYJK

**CIAGNIK URSUS U-902**, 1982 r., oryg. lakier, zarejestr. - 16 000 zł. Sobótka, powiat wroclawski, tel. 0600/97-62-10

**CIAGNIK URSUS U-914**, przedni napęd, stan bdb, nowe opony + plug Lemken, stan idealny - 40 000 zł. Borów, tel. 071/393-30-34

**CIAGNIK URSUS U-914**, z ladowaczem czolowym Tur - 40 000 zł. Niemodlin, tel. 077/466-88-88

**CIAGNIK WLADIMIREC T-25A**, z ladowaczem Tur, bez prawa rejestr. - 9 500 zł lub zam na ladowacz Cyklop, Brzeg, tel. 0600/73-86-61

**CIAGNIK WLADIMIREC T-25**, nowy lakier, instl. sprzeglo, filtr paliwa, akumulator i oswietlenie, na rem. silnika - 9 500 zł. Krosnowice, powiat klodzki, tel. 074/868-52-20, 0607/55-38-61

**CIAGNIK WLADIMIREC T-25**, 1985 r., kolor czerny, po rem. kapitalnym, zarejestr., oplacony - 10 000 zł. Wielun, tel. 043/842-76-77, 0663/81-82-82

**CIAGNIK WLADIMIREC**, 1986 r., i wladciosci, nowa instl. elektryczna, nowe oswietlenie, nowa hydraulika, w ciaglej eksploatacji, kpl. dokumentacja, mozliwosc rejestracji - 9 500 zł do negocjacji. Gryfów Śląski, powiat lwówecki, tel. 0691/45-73-50

**CIAGNIK WLADIMIREC T-25A2**, 1990 r., oryg. kabina + sprzel rolniczy - 9 000 zł. Pleszew, tel. 0728/53-93-05

**CIAGNIK ZETOR 10011**, 1987 r., stan bdb, komfortowa kabina, kpl. obciążników, wzmożony podnośnik - 26 000 zł. Góra, tel. 0782/01-23-54, 0600/97-29-38

**CIAGNIK ZETOR 10111**, 1987 r., - 26 500 zł. Nowa Ruda, tel. 074/872-12-68, 0501/51-45-34

**CIAGNIK ZETOR 10145**, 1991 r., zużycie opon 95%, stan bdb - 47 000 zł. Suszyna, powiat kłodzki, tel. 0693/67-88-73

**CIAGNIK ZETOR 10245**, 1993 r., oryg. lakier, sprzew. z Niemiec - 41 500 zł. Leszno, tel. 0669/90-34-38, 0781/26-99-52

**CIAGNIK ZETOR 10245**, 1994 r., - 50 000 zł. Milicz, tel. 0605/25-01-54

**CIAGNIK ZETOR 10641**, 2001 r., - 80 000 zł. Zabkowice Śląskie, tel. 0605/57-14-28

**FOTO CIAGNIK ZETOR 11245**, 1998 r., opony 30% bieżniaka, orbitrol, dodatkowy rozdzielacz, komplet zaczepów i obciążników, stan bdb - 50 000 zł. Wodniki, powiat gorowski, tel. 0695/22-84-11, 0509/91-79-90 I87REAXF

**CIAGNIK ZETOR 11741**, 2004 r., 130 KM, przebieg 1300 km, klimat, przedni TUR, opony 90% - 110 000 zł. Bielawa, tel. 074/833-00-64

**CIAGNIK ZETOR 12045**, 1980 r., komfortowa kabina, stan opon db - 25 000 zł. Kłodzko, tel. 074/869-01-46

**FOTO CIAGNIK ZETOR 12045**, 1982 r., z ladowaczem Tur - 27 000 zł. Wodniki, powiat gorowski, tel. 0695/22-84-11 I87REAXG

**CIAGNIK ZETOR 12111**, 1986 r., stan bardzo dobry, komfortowa kabina, nowe opony tye - 23 000 zł. Zabkowice Śląskie, tel. 0601/65-72-17, 074/816-03-72 I87PW3WF

**FOTO CIAGNIK ZETOR 12145**, 1986 r., stan bdb, sprawy technicznie - 32 000 zł. Wodniki, powiat gorowski, tel. 0509/91-79-90 I87RW4C7

**CIAGNIK ZETOR 12145**, 1986 r., stan bardzo dobry, 4 nowe opony - 34 000 zł. Zabkowice Śląskie, tel. 0601/65-72-17, 074/816-03-72 I87T7FMF

**CIAGNIK ZETOR 12145**, 1986 r., stan bdb - 32 000 zł. Suszyna, powiat kłodzki, tel. 0693/67-88-73

**CIAGNIK ZETOR 12145**, 1986 r., - 26 000 zł. Zabkowice Śląskie, tel. 0605/57-14-28

**FOTO CIAGNIK ZETOR 12145**, 1987 r., stan techn. b. dobry, nowe akumulatory, opony i blacharka, komfortowa kabina, ścięta maska, napęd 4x4, zarejestrowany w kraju, ubezpieczony, kpl. obciążników - 32 500 zł lub zamienie na mniejszy. Nowa Ruda, powiat kłodzki, tel. 0887/91-87-32 I87RMCKJ

**FOTO CIAGNIK ZETOR 12145**, 1992 r., orbitrol, blokada przedniego mostu, dodatkowy rozdzielacz, zapłon z akumulatora - 36 000 zł. Wodniki, powiat gorowski, tel. 0695/22-84-11, 0509/91-79-90 I87RM3P

**CIAGNIK ZETOR 12145**, 1994 r., 4x4, nowe akumulatory, blokada przedniego mostu, wzmożona hydraulika, kpl. obciążników, stan bdb - 41 200 zł. Góra, tel. 0782/01-23-54, 0600/97-29-38

**FOTO CIAGNIK ZETOR 12245**, 1999 r., sztyka skrzynia biegów, blokada przedniego mostu, wzmożona hydraulika, dodatkowy rozdzielacz, stan bdb - 52 000 zł. Wodniki, powiat gorowski, tel. 0695/22-84-11 I87WEMYE

**CIAGNIK ZETOR 16145**, 1987 r., stan opon db, kpl., stan bdb - 29 000 zł. Ścinawka Średnia, powiat kłodzki, tel. 074/871-54-99, 0503/02-31-43

**CIAGNIK ZETOR 16145**, 1988 r., 160 KM, przedni napęd, komfortowa kabina - 37 000 zł. Kłodzko, tel. 074/869-01-46

**FOTO CIAGNIK ZETOR 16145**, 1989 r., orbitrol, komplet obciążników, stan bdb - 29 000 zł. Wodniki, powiat gorowski, tel. 0695/22-84-11, 0509/91-79-90 I87TKR3L

**CIAGNIK ZETOR 16145**, 1990 r., stan bdb - 35 000 zł. Strzelin, tel. 0604/94-89-14

**CIAGNIK ZETOR 16245**, 1991 r., kabina Euro, techn. sprawy, stan bardzo dobry - 40 500 zł. Zabkowice Śląskie, tel. 0600/83-16-14 I87TKWJM

**CIAGNIK ZETOR 16245**, 1991 r., 4 nowe opony, oryginalny lakier, garazowany, napęd 4 x 4, kabina nowego typu, stan bdb - 44 400 zł. Kamieniec Zabkowicki, tel. 0698/82-32-97

**CIAGNIK ZETOR 18345**, 1993 r., 180 KM, hydraulika Bosch, przedni napęd Carraro - 40 000 zł. Zabkowice Śląskie, tel. 0605/57-14-28

**CIAGNIK ZETOR 3011** MAJORC, — - 5 500 zł. Zbierek, powiat kaliski, tel. 0609/08-56-88

**CIAGNIK ZETOR 3011**, 1964 r., zarejestr., w ciaglej eksploatacji - 11 000 zł. Grodków, powiat brzeski, tel. 0509/13-03-40, 0694/13-51-70

**CIAGNIK ZETOR 5011**, 1983 r., stan idealny, zawsze przeglad - 19 500 zł. Wroclaw, tel. 0697/57-26-62 Q00218988

**CIAGNIK ZETOR 5011**, 1984 r., wspom. kierownicy, zarejestr., stan bdb - 16 500 zł. Wiazów, tel. 071/393-12-50

**CIAGNIK ZETOR 5211**, 1988 r., stan db, sprzew. z Niemiec - 23 500 zł. Bolesławiec, tel. 0500/46-17-51

**CIAGNIK ZETOR 5211**, 1989 r., - 30 000 zł. Milicz, tel. 0605/25-01-54

**CIAGNIK ZETOR 5211**, 1991 r., przebieg 1700 mlg, nowe opony - 32 000 zł. Bielawa, tel. 074/833-00-64

**CIAGNIK ZETOR 5211**, 1991 r., - 24 000 zł. Ostreszewów, tel. 0600/19-51-10

**CIAGNIK ZETOR 5245**, 1988 r., stan opon db, ogólny bdb - 29 000 zł. Ścinawka Średnia, powiat kłodzki, tel. 074/871-54-99, 0503/02-31-43

**CIAGNIK ZETOR 5340**, 1996 r., - 45 500 zł. Zabkowice Śląskie, tel. 074/818-18-49, 0691/89-28-67

**CIAGNIK ZETOR 5711**, sprawy techniczne, stan opon dobry, wspomaganie kier. - 14 000 zł do negocjacji. Zabkowice Śląskie, tel. 0600/83-16-14 I87R9PNY

**CIAGNIK ZETOR 5711**, technicznie sprawy, z ladowaczem Tur 5 - elektrycznym - 20 000 zł. Zabkowice Śląskie, tel. 0600/83-16-14 I87R9PNE

**CIAGNIK ZETOR 6245**, 1989 r., sprawy technicznie - 37 000 zł. Zabkowice Śląskie, tel. 0601/65-72-17, 074/816-03-72 I87T7FME

**CIAGNIK ZETOR 6245**, 1993 r., czarny, 4x4, komfortowa kabina, oryg. lakier, welurowa tap. sprzew., stan bdb - 40 000 zł. Olawa, tel. 0604/23-02-87

**CIAGNIK ZETOR 6748** (7045), 1980 r., starszy model, 70 KM, 4x4, opony 70%, kpl. habok, zarejestr., ubezpieczony - 23 700 zł. Strzyżew, powiat ostrowski, tel. 0696/11-17-59, 0627/39-81-41

**FOTO CIAGNIK ZETOR 7011**, 1981 r., orbitrol, eksploatawany jako ciagnik leśny, ciagiarka, stan bdb - 17 500 zł. Wodniki, powiat gorowski, tel. 0509/91-79-90 I87WEMYF

**CIAGNIK ZETOR 7011**, 1983 r., - 23 000 zł. Kamienica, powiat nyski, tel. 0600/85-16-94

**CIAGNIK ZETOR 7011**, 1983 r., - 19 000 zł. Zabkowice Śląskie, tel. 0605/57-14-28

**CIAGNIK ZETOR 7211**, 1991/97 r., 1.040 mlg, i wiasek, zarejestr., zabdany, uzywany w ogrodnictwie - 42 000 zł. Koźmin Wlkp., powiat krotoszyński, tel. 0697/45-52-37

**CIAGNIK ZETOR 7245**, 1978 r., 4x4, po rem. kapitalnym - 33 000 zł. Syców, tel. 0663/30-26-26, 0627/85-34-47 Q00218948

**CIAGNIK ZETOR 7245**, 1985 r., stan techn. bdb, kpl. zaczepów i obciążników - 37 000 zł. Antonin, powiat ostrowski, tel. 0509/94-58-78

**CIAGNIK ZETOR 7245**, 1986 r., stan bardzo dobry, opony dobre - 34 000 zł. Zabkowice Śląskie, tel. 0601/65-72-17, 074/816-03-72 I87T7FM4

**CIAGNIK ZETOR 8011**, stan techniczny i wizualny bardzo dobry - 16 000 zł. Suszyna, tel. 0693/67-88-73

**CIAGNIK ZETOR 8011**, nowe opony tye, stan bdb - 15 000 zł. Zabkowice Śląskie, tel. 0605/57-14-28

**CIAGNIK ZETOR 8011**, 1973 r., techn. sprawy - 14 000 zł. Nowa Ruda, tel. 074/872-12-68, 0501/51-45-34

**CIAGNIK ZETOR 8011**, 1974 r., kabina nowego typu - 17 300 zł. Nowa Ruda, tel. 074/872-12-68, 0501/51-45-34

**CIAGNIK ZETOR 8011**, 1976 r., stan db - 14 300 zł. Bystrzyca Kłodzka, tel. 0695/77-91-25

**CIAGNIK ZETOR 8011**, 1980 r., komfortowa kabina - 18 000 zł. Kłodzko, tel. 0602/69-90-51

**CIAGNIK ZETOR 8011**, 1980 r., nowe opony, stan idealny - 15 000 zł. Kłodzko, tel. 0602/69-90-51

**CIAGNIK ZETOR 8011**, 1983 r., komfortowa kabina, ścięta maska, opony 80%, stan bardzo dobry, 5 sztuk - 18 000 zł. Zabkowice Śląskie, tel. 0601/65-72-17, 074/816-03-72 I87PW3W9

**CIAGNIK ZETOR 8011**, 1983 r., silnik, skrzynia biegów i zaczep nowego typu, nowy akumulator i rozrusznik, cztery opony nowe, radio z głośnikami, ścięta maska, tapicerowane blotniki w idealnym stanie - 17 000 zł do negocjacji. Zabkowice Śląskie, tel. 0600/83-16-14 I87PW3WH

**CIAGNIK ZETOR 8011**, 1983 r., stan techniczny i wizualny bardzo dobry, ladowacz Tur z uchwytem do bel - 22 000 zł. Suszyna, tel. 0693/67-88-73

**CIAGNIK ZETOR 8011**, 1983 r., stan db, opony 70%, do rejestracji, techn. sprawy, po remoncie silnika - 15 500 zł. Trzebnica, tel. 071/312-82-88, 0607/80-95-35

**CIAGNIK ZETOR 8045**, 1978 r., zarejestr., kabina nowego typu, kpl. obciążników i zaczepów - 22 000 zł. Sobótka, powiat wroclawski, tel. 0600/97-62-10

**CIAGNIK ZETOR 8111**, 1983 r., turbo D, 100 KM, 24 000 zł. Bielawa, tel. 074/833-00-64

**CIAGNIK ZETOR 8111**, 1987 r., komfortowa kabina, ścięta maska, nowy typ, zarejestrowany i ubezpieczony, oryginalny - 23 000 zł. Nowa Ruda, powiat kłodzki, tel. 0887/91-87-32 I87TWFJF

**CIAGNIK ZETOR 8145**, 1986 r., przedni napęd, komfortowa kabina - 30 000 zł. Kłodzko, tel. 074/869-01-46

**CIAGNIK ZETOR 8145**, 1987 r., turem, tur 5, wspomaganie na orbitrol, stan bardzo dobry - 39 000 zł. Zabkowice Śląskie, tel. 0601/65-72-17, 074/816-03-72 I87T7FMA

**FOTO CIAGNIK ZETOR 8520**, 1997 r., (John Deere 2700), napęd 4x2, stan bdb, www.agro-import.pl - 38 000 zł. Wodniki, powiat gorowski, tel. 0695/22-84-11 I87RMCRY

**CIAGNIK ZETOR 8540**, 1995 r., przebieg 3 690 mlg, przednie obciążniki, nowe opony - 18 000 EUR. Zgoda, tel. 075/721-06-64

**CIAGNIK ZETOR 9540**, 1994 r., 95 KM, przebieg 1 250 mlg, silnik 4-cylindrowy turbo, napęd 4x4, klimatyzacja, kpl. obciążników, pneumatyka, nowe opony, spradowizony, stan idealny - 49 000 zł. Lubin, tel. 0506/99-11-49

**CIAGNIK ZETOR 9540**, 1995 r., prod. czeskiej, 4x4, z ladowaczem Tur, nowe opony tye, stan bdb - 53 000 zł. Dobromierz, powiat swidnicki, tel. 0783/50-25-86

**CIAGNIK ZETOR K-25**, stan skrzyni biegów bdb, silnik niesprawy - 1 700 zł. Łądek Zdrój, powiat kłodzki, tel. 074/871-16-58, 0513/24-11-98

**CIAGNIK ZETOR K-25**, 3-cylindrowy silnik, stan opon bdb - 2 600 zł. Wodniki, powiat kłodzki, tel. 074/871-16-58, 0513/24-11-98

**CIAGNIK ZETOR SUPER 50**, uszkodzony silnik, zarejestr. - 3 800 zł. Pleszew, tel. 0600/91-88-04

**CIAGNIKI**, 1976 r.: Ursus C-355, mala kabina, opony 100% - 6 000 zł. Ursus C-360, kwadratowa os, stan db - 6 000 zł. Ursus C-360 P, 2 szt., od 12 000 zł. Ursus C-330, 2 szt., od 7 000 zł. Środa Śląska, tel. 071/317-19-91, 0691/52-88-58

**CIAGNIKI URSUS**, C-360, z 1981 r., czerny, mala kabina, rozruch z akumulatora, zużycie opon 70% - 5 000 zł. C-355, nowe opony, stan db - 6 500 zł. Środa Śląska, tel. 071/317-19-91, 0691/52-88-58

**CIAGNIKI ZETOR 5245**, 1989/90 r., 5545, 58 KM, 4-cylindrowy 4x4, z larem 5211, 7011, nowy silnik, 7245, 1992 r., 7245, 1988 r., 7245, 8011, 3 szt., 8145, 1987 r., 8245, 1990 r., 10045, 1980 r., po rem. kapitalnym w 2006 r., nowy silnik i most, 12045, 1977 r., 12145 - 14 000 zł - 63 000 zł w. woj. dolnoslaskie, tel. 071/387-09-72, 0504/23-00-90

**CIAGNIK ZETOR 8011**, 10145, 11441, 6341, cena 14 000-97 000 zł/szt. Kamienica, powiat nyski, tel. 0600/85-16-94

**CIAGNIK ZETOR 8011**, 1974 r., stan bdb, nowy typ kabiny i zaczepów, orbitrol, WOM, półbiegni - 15 500 zł. 1982 r., stan bdb, opony 80%, nowy typ zaczepów, wszystkie podzespoły sprawne - 16 500 zł. Złotoryja, tel. 0505/35-55-45

**CIAGNIKI ROLNICZE, KOMBAJNY ZBOZOWE, PŁUGI OBTROWTE, agregaty uprawowe-siewne, siewniki zbożowe, brony talerzowe, przyczepy do sianokiszonek, bezgłochowcy ocynkowane, inne maszyny, www.ogrohan-**

**del.com, maszyny rolnicze z importu, Adam Sobierak, Naratów 25. Tel. 065/543-65-81, 065/107-73-86 WID191157**

**CZYSZCZALNIA DO ZBOŻA PETKUS K-531** - 5.500 zł. Bielawa, tel. 074/833-00-64

**CZYSZCZALNIA DO ZBOŻA PETKUS GIGANT**, z 2 tryrami, stan db - 4 200 zł. Trzebnica, tel. 071/312-82-88, 0607/80-95-35

**DESCZCZOWNIA ODR**, 1994 r., stan bdb - 7 800 zł. Trzebnica, tel. 071/312-41-31

**DMUCHAWA DO ZBOŻA** - 1 500 zł. Bolesławiec, tel. 0627/83-61-57, 0607/96-37-12

**DMUCHAWA DO ZBOŻA** - 1 300 zł, możl. transp. Jedrychów, tel. 071/394-38-61 rano i wieczorem, 0506/45-85-05

**DMUCHAWA DO ZBOŻA** - 1 800 zł. Mirosławice, tel. 071/390-64-32

**DMUCHAWA DO ZBOŻA**, 1996 r. - 1 700 zł. Zabkowice Śląskie, tel. 0668/54-19-46

**DMUCHAWY DO ZBOŻA**, cena od 1 200 zł/szt. Ostreszew, tel. 0605/09-26-70

**DMUCHAWY DO ZBOŻA**, prod. niem., moc 2.5-3 kW - od 1 500 do 1 800 zł/szt. Wodzisław, tel. 062/871-59-46, 0695/08-52-66

**DOJARKA ALFA-LAVAL** - 1.500 zł. Ratajno, tel. 074/893-97-23

**GŁĘBOSZ** 4 kły, zabezpiecz. na kolki, stan techn. bdb - 4 500 zł. Głogówek, powiat prudnicki, tel. 0609/64-47-21, 0507/85-17-65

**GNIOTOWNIK** do zboża, nowy silnik 4 kW - 2.250 zł. Lubin, tel. 0663/53-64-55

**GNIOTOWNIK** do zboża, silnik 3 kW - 1 000 zł. Ostreszew, tel. 0605/09-26-70

**GNIOTOWNIK DO ZBOŻA**, prod. niemiecki, stan idealny, duża wydajność - 4 000 zł. Luboradz, powiat milicki, tel. 071/384-48-00, 0601/46-91-99

**HALA UDOJOWA WESTFALIA**, dojarka bezprzewodowa Gascoigne RPS-700, 8 aparatów, kpl., stan bdb - 7 500 zł. Kroszno, tel. 0500/20-30-98

**KOMBAJN DO BURAKÓW HOLMER TERRA DSS**, 2001 r., silnik Man, nowy model, PV-6, 6x4x5 - 300 000 zł. Kłodzko, tel. 0602/69-90-51

**KOMBAJN DO BURAKÓW KLEINE 8000**, 2-rzędowy, z koszem do liści - 10 000 zł. Wrzesnia, tel. 061/438-66-57, 0602/17-56-73

**KOMBAJN DO BURAKÓW STOLL V-300**, 1994 r., 3-rzędowy, stan db - 19 000 zł. Bystrzyca Kłodzka, tel. 0695/77-91-25

**FOTO KOMBANJ DO FASOLI HERBERT**, (szparagowe), szer. robocza 2,75 m, stan idealny + bardzo dużo części zamiennych - 53 000 zł. pilne. Chojnów, powiat legnicki, tel. 0602/46-94-16 I87TAWRX

**KOMBAJN DO PORZECZEK I AGRSTU AREK 3**, 2008 r., firmy S. Foracz Skiermiewice - 50 000 zł. Trzebnica, tel. 0695/12-33-10

**KOMBAJN DO ZIEMNIAKÓW GRIMME SL-750**, sterowany z kabiny, os skretna, stan idealny - 25 000 zł. Strzelin, tel. 0604/94-89-14

**KOMBAJN DO ZIEMNIAKÓW GRIMME SR 8040**, 1992 r., wykop słomy, zbiornik płg 4 l - 19 500 zł. Domaniów, tel. 071/301-78-41, 0604/48-09-30

**KOMBAJN DO ZIEMNIAKÓW WUHLMAUS**, stan techn. bdb - 9 500 zł. Węgrów, tel. 0667/25-65-66, 071/398-79-07

**CIAGNIK ZETOR 8011**, 1983 r., stan techniczny i wizualny bardzo dobry, ladowacz Tur z uchwytem do bel - 22 000 zł. Suszyna, tel. 0693/67-88-73

**CIAGNIK ZETOR 8011**, 1983 r., stan db, opony 70%, do rejestracji, techn. sprawy, po remoncie silnika - 15 500 zł. Trzebnica, tel. 071/312-82-88, 0607/80-95-35

**CIAGNIK ZETOR 8045**, 1978 r., zarejestr., kabina nowego typu, kpl. obciążników i zaczepów - 22 000 zł. Sobótka, powiat wroclawski, tel. 0600/97-62-10

**CIAGNIK ZETOR 8111**, 1983 r., turbo D, 100 KM, 24 000 zł. Bielawa, tel. 074/833-00-64

**CIAGNIK ZETOR 8111**, 1987 r., komfortowa kabina, ścięta maska, nowy typ, zarejestrowany i ubezpieczony, oryginalny - 23 000 zł. Nowa Ruda, powiat kłodzki, tel. 0887/91-87-32 I87TWFJF

**CIAGNIK ZETOR 8145**, 1986 r., przedni napęd, komfortowa kabina - 30 000 zł. Kłodzko, tel. 074/869-01-46

**CIAGNIK ZETOR 8145**, 1987 r., turem, tur 5, wspomaganie na orbitrol, stan bardzo dobry - 39 000 zł. Zabkowice Śląskie, tel. 0601/65-72-17, 074/816-03-72 I87T7FMA

**FOTO CIAGNIK ZETOR 8520**, 1997 r., (John Deere 2700), napęd 4x2, stan bdb, www.agro-import.pl - 38 000 zł. Wodniki, powiat gorowski, tel. 0695/22-84-11 I87RMCRY

**CIAGNIK ZETOR 8540**, 1995 r., przebieg 3 690 mlg, przednie obciążniki, nowe opony - 18 000 EUR. Zgoda, tel. 075/721-06-64

**CIAGNIK ZETOR 9540**, 1994 r., 95 KM, przebieg 1 250 mlg, silnik 4-cylindrowy turbo, napęd 4x4, klimatyzacja, kpl. obciążników, pneumatyka, nowe opony, spradowizony, stan idealny - 49 000 zł. Lubin, tel. 0506/99-11-49

**CIAGNIK ZETOR 9540**, 1995 r., prod. czeskiej, 4x4, z ladowaczem Tur, nowe opony tye, stan bdb - 53 000 zł. Dobromierz, powiat swidnicki, tel. 0783/50-25-86

**CIAGNIK ZETOR K-25**, stan skrzyni biegów bdb, silnik niesprawy - 1 700 zł. Łądek Zdrój, powiat kłodzki, tel. 074/871-16-58, 0513/24-11-98

**CIAGNIK ZETOR K-25**, 3-cylindrowy silnik, stan opon bdb - 2 600 zł. Wodniki, powiat kłodzki, tel. 074/871-16-58, 0513/24-11-98

**CIAGNIK ZETOR SUPER 50**, uszkodzony silnik, zarejestr. - 3 800 zł. Pleszew, tel. 0600/91-88-04

**CIAGNIKI**, 1976 r.: Ursus C-355, mala kabina, opony 100% - 6 000 zł. Ursus C-360, kwadratowa os, stan db - 6 000 zł. Ursus C-360 P, 2 szt., od 12 000 zł. Ursus C-330, 2 szt., od 7 000 zł. Środa Śląska, tel. 071/317-19-91, 0691/52-88-58

**CIAGNIKI URSUS**, C-360, z 1981 r., czerny, mala kabina, rozruch z akumulatora, zużycie opon 70% - 5 000 zł. C-355, nowe opony, stan db - 6 500 zł. Środa Śląska, tel. 071/317-19-91, 0691/52-88-58

**CIAGNIKI ZETOR 5245**, 1989/90 r., 5545, 58 KM, 4-cylindrowy 4x4, z larem 5211, 7011, nowy silnik, 7245, 1992 r., 7245, 1988 r., 7245, 8011, 3 szt., 8145, 1987 r., 8245, 1990 r., 10045, 1980 r., po rem. kapitalnym w 2006 r., nowy silnik i most, 12045, 1977 r., 12145 - 14 000 zł - 63 000 zł w. woj. dolnoslaskie, tel. 071/387-09-72, 0504/23-00-90

**CIAGNIK ZETOR 8011**, 10145, 11441, 6341, cena 14 000-97 000 zł/szt. Kamienica, powiat nyski, tel. 0600/85-16-94

**CIAGNIK ZETOR 8011**, 1974 r., stan bdb, nowy typ kabiny i zaczepów, orbitrol, WOM, półbiegni - 15 500 zł. 1982 r., stan bdb, opony 80%, nowy typ zaczepów, wszystkie podzespoły sprawne - 16 500 zł. Złotoryja, tel. 0505/35-55-45

**CIAGNIKI ROLNICZE, KOMBAJNY ZBOZOWE, PŁUGI OBTROWTE, agregaty uprawowe-siewne, siewniki zbożowe, brony talerzowe, przyczepy do sianokiszonek, bezgłochowcy ocynkowane, inne maszyny, www.ogrohan-**

**KOMBANJ ZBOZOWY FORTSCHRITT E-512**, 1981 r., heder 4 20 m, stan bdb - 10 300 zł. Kobleryce, powiat wroclawski, tel. 0694/86-20-51

**KOMBANJ ZBOZOWY FORTSCHRITT E-514**, 1985 r., szer. hadera 4 20 m - 25 000 zł. Ostrow Wielkopolski, tel. 0509/64-07-28

**KOMBANJ ZBOZOWY FORTSCHRITT E-512**, 1985 r., stan bdb - 14 500 zł. Gorzanów, powiat kłodzki, tel. 0695/77-91-25

**KOMBANJ ZBOZOWY FORTSCHRITT E-512**, 1985 r., stan bdb, sieciarkami - 17 000 zł. Suszyna, pow. kłodzki, tel. 0693/67-88-73

**KOMBANJ ZBOZOWY FORTSCHRITT E-512**, 1986 r., garażowany, nowe opony, stan bdb - 13 500 zł. Gryfów Śląski, tel. 0605/72-50-43

**KOMBANJ ZBOZOWY FORTSCHRITT E-514**, 1987/88 r., przystawka do kukurydzy, stół do rzepaku - 38 000 zł. Olesnica, tel. 0604/35-63-56

**KOMBANJ ZBOZOWY FORTSCHRITT E-514**, 1988 r., stan techniczny i wizualny bardzo dobry - 24 000 zł. Suszyna, tel. 0693/67-88-73

**KOMBANJ ZBOZOWY FORTSCHRITT E-514**, 1988 r., sieciarknia Biso na elektromagnes, stan bdb - 28 700 zł. Ścinawka Średnia, powiat kłodzki, tel. 074/871-54-99, 0503/02-31-43

**KOMBANJ ZBOZOWY FORTSCHRITT E-514**, 1988 r., stan bdb, sieciarknia, przystawka do kukurydzy, 4-rzędowa, z docinaczem - 40 000 zł. Trzebnica, tel. 071/312-82-88, 0607/80-95-35

**FOTO KOMBANJ ZBOZOWY FORTSCHRITT E-517**, 1989 r., heder 5 6 m, rozdrabniacz słomy, kota balonowa, malo uzywany, stan bdb + duzo czesci zamiennych - 33 000 zł. pilne. Chojnów, powiat legnicki, tel. 0602/46-94-16 I87TAWRW

**KOMBANJ ZBOZOWY FORTSCHRITT E-517 MDW**, 1989 r., stan bdb, 2 szt. - 25 000 zł/szt. Bystrzyca Kłodzka, tel. 0695/77



**ŁADOWACZ UNHZ-750**, 1990 r., prod. czeskiej, stan idealny - 8 000 zł Scinawa, powiat lubiński, tel. 0888/ 91-96-94

**ŁADOWACZ UNHZ-750**, 1991 r., stan idealny - 10 000 zł Bielawa, tel. 074/833-00-64

**FOTO ŁADOWACZE**, przednie, nowe, nieużywane, chwyłak, do ciągnika, nowy rozdzielacz, samopoziomujący, widły, zaczepiany, „krokodyl” z wycinarką do kisonki, chwyłak do sianoiskozonki, www.agro-import.pl - od 4 000 EUR - 4 000 EUR Wodniki, powiat gorowski, tel. 0695/22-84-11, 0509/ 91-79-90 I187PW9K

**ŁADOWACZ TUR**, niekompletne - 2 000 zł/szt. Opole, tel. 0660/00-95-22

## KUPIĘ

**MASZYNY CZYSZCZĄCE ZBOŻE, również do remontu: K-523, K-525, K-527. Tel. 0609/48-61-15 H01519878**

**MASZYNY ROLNICZE**: rozrzułniki obronka, 1-osiovy - 4 800 zł i 2-osiovy - 4 200 zł, siewnik zbożowy Poznaniak - 2 500 zł, ciągnik Ursus C-330 - 8 200 zł. Tel. 0697/95-66-54 S00084778

**FOTO MASZYNY ROLNICZE**: ładowacze samojedźne przegubowe Weidemann i Schaeffer, 12 szt., prod. niemieckiej, miniladowarki przegubowe, szerokość od 85 do 160 cm, 12 szt., sprzedawca z Niemiec - 29 000 zł. Ociec, powiat bolesławiecki, tel. 0601/59-43-16 I1877KH9

**FOTO MASZYNY ROLNICZE**, siewniki zbożowe Amazone D7, 2.5m, agregaty uprawowe 2 i 3 m, rozrzułniki obronka, lad 4.4 i, wycinacz kisonce Fella na 1.6, przetrząsarki-zgrabiarki, mieszalniki pasz wraz ze słonkami, plugi 3-kiłkowe zagonowe, opryskiwacz Amazone, poj. 600 l - 1 200 zł. Ostrów Wielkopolski, tel. 0880/89-46-75, 062/ 735-43-93 I187RMFTN

**FOTO MASZYNY ROLNICZE**: opryskiwacz Hardi 12 m, 600 l, śrutownik bijakowe łączące, wał Kongskilde 1.6, 1.4 m, plugi podorywkowe 5-, 6- i 7-kiłkowe Frost, opryskiwacz Amazone, 400 l, lancę 12 m, rozsięwacze nawozu 400 l, piec do suszarni na olej opalowy, podajniki do snopków - 1 200 zł do negocjacji. Ostrów Wielkopolski, tel. 0880/ 89-46-75, 062/735-43-93 I187RMFTM

**MASZYNY ROLNICZE: sadzarki, siewniki nawozowe, kabiny, opryskiwacze, brony talarzowe, agregaty, kosiaraki i inne maszyny, fabrycznie nowe, sprzedaż ratalna! Rogów Sobótki, powiat wrocławski, tel. 071/316-35-79, 0604/40-70-05 W01004178**

**MASZYNY ROLNICZE**: rozrzułnik obronka 3 5 tony - 4 500 zł, maszt do widlaka - 1 800 zł, walki do Fortschritta T-88 - 200 zł, beczkowiec 4 500 l - 5 000 zł, śrutownik walowy - 3 500 zł, kółczalka od pluga 3-kiłkowego - 500 zł. Tel. 0695/53-96-59

**MASZYNY ROLNICZE**: rozrzułnik obronka 3.5 tony - 4 500 zł, maszt do widlaka - 1 800 zł, walki do Fortschritta T-088 - 200 zł, beczkowiec 4 500 l - 5 000 zł, śrutownik walowy - 3 500 zł, kółczalka od pluga 3-kiłkowego - 500 zł. Tel. 0695/53-96-59

**MASZYNY ROLNICZE**: ładowarka Zetelmeier-500, ciągnik International 60 KM, TD, Deutz, 40 KM, przyczepa samobieżająca Deutz-Fahr, przetrząsarka do siana Claas-540, rozrzułnik obronka, 1-osiovy, plugi różn. agregaty uprawowe - od 1 200 do 18 000 zł/szt. Bolesławiec, tel. 062/783-63-60, 0880/ 36-20-75

**MASZYNY ROLNICZE**: agregat ściemkowy Rabe-berk, 2001 r., 11 lap, wał śrutowniczy z włókna, stan idealny - 4 200 zł, brona winiujaca, stan bdb - 4 500 zł lub zamienie na sprzątki rolniczy (przyczepa D-47B, plug lub inne), Borew, tel. 071/393-30-34

**MASZYNY ROLNICZE**: ciągnik Ursus C-355, kabina, bez dokumentacji, techn. sprawny, przetrząsacz obronka 2-osiovy, techn. sprawny, przyczepa Autosan D-47B, lad 4.5 t, 3-stopny wywrót, nowe butry, dokumentacja, nowa podłoga, kola 11.5/15, siewnik lejkowy Isaria - od 300 zł. Brzeg, tel. 077/412-36-80, 0500/00-40-43

**MASZYNY ROLNICZE**: beczka asenizacyjna, ocynkowana 4 000 l, mieszalniki i śrutowniki, dmuchawa do zboża, agregat siewny 2.50 m (bielony), wysiew ialezowy, plug 3-kiłkowy, obronki, przyczepa 1-osiova, 3-str wywrót, rozrzułnik obronka - od - 2 000 zł. Chlewo, powiat ostrzeszowski, tel. 062/ 730-59-81, 0503/42-33-92

**MASZYNY ROLNICZE**: przyczepa do sianoiskozonki Krone + wałce, dyszel lamany - noże tnące, brona aktywna 2.50 m + wał pelny, siewnik Stelski3 - 3 m + komputer ścieżek, prasa do słomy Deutz - Fahr, rolka, 150-150, prasa do słomy Claas Rolland 66, rolka 120 - 150 - od - 2 000 zł. Chlewo k. Grabowa nad Prosną, powiat ostrzeszowski, tel. 062/ 730-59-81, 0503/42-33-92

**MASZYNY ROLNICZE**: plugi obrolowe, zagonowe, 4- i 5-kiłkowe, dmuchawy do zboża, agregaty uprawowo-siewne, przetrząsarki-zgrabiarki, karuzelowe, pompa do gnojnicy - 600 zł. Gostyń, tel. 065/ 571-98-51, 0609/06-43-36

**MASZYNY ROLNICZE**: kombajn zbożowy Fahr M-1000, silnik Deutz 6-cyl., szer. robocza 3 m, siekacz, sprow., stan bdb - 17 500 zł, ciągnik Massey-Ferguson 560, 60 KM, nowe opony, kabina, sprow. - 25 000 zł, rozrzułnik obronka, 1-osiovy, lad 4.1 - 3 300 zł, beczka ocynkowana poj. 5000 l - 7 000 zł. Gościszów, powiat bolesławiecki, tel. 075/ 736-76-40, 0609/61-46-82

**MASZYNY ROLNICZE**: roztrząsarka do siana - 700 zł, przyczepa D-35, nie wyworka - 2 450 zł, przyczepa wyworka D-35 - 5 000 zł, 2 plugi do odśnieżania - 3 500 zł, brona lalerzowa - 2 750 zł, przyczepa do rozrzułnika - 1 500 zł, kopaczki konne - 400 zł szt., waly uprawowe - 1 000 zł. Kłodzko, tel. 074/ 868-27-50 po godz. 20

**MASZYNY ROLNICZE**: plugi 3-i4-kiłkowe Kverneland, zabezpieczenia resorowe, pakomat Kverneland, siewniki Amazone D7, D8, szer. 314 m, zwykłe i lalerzowe, agregaty uprawowo-siewne 3 i 4 m, aktywne z hydrozapkiem, Rabe, Maschio, Amazone, rozrzułnik Fortschritt T-088 - od - 1 500 zł. Kozmin Wlkp. Tel. 062/721-72-22

**MASZYNY ROLNICZE**: ciągnik konny S-321, z podnosnikiem - 3 600 zł, nowy konny platforma, zaczep ciągnikowy - 600 zł. Lubsko, powiat zarski, tel. 0691/ 71-73-25

**MASZYNY ROLNICZE**: siewnik zbożowy Poznaniak, 1983 r. - 1 850 zł, plugi, Grudziądz, 3-kiłkowy - 1 100 zł, 4-kiłkowy - 1 850 zł, 5-kiłkowy, do orki - 2 000 zł, brona 28-lalerzowa, 2-rgodowa - 2 100 zł, plug 4-kiłkowy, do średniej orki, Akcipol - 1 350 zł, inne. Lagiewniki, powiat dzierzoniowski, tel. 0694/61-50-94

**MASZYNY ROLNICZE**: przyczepa-wyworka trójstronna D-47, zarejestr., z nadstawkami - 7 500 zł, beczkowiec, z wężem, poj. 2 000 l - 2 950 zł, agregat uprawowy, szer. 2.8 m, wsłakie lapy i wał śrutowniczy, kółczalka do pluga 4., 5-kiłkowego - 1 300 zł, kółczalka pluga 2-kiłkowego. Lagiewniki, tel. 0604/ 72-56-06

**MASZYNY ROLNICZE**: brony 5", rozkładane, 2 kpl. - od 450 zł/kpl., ciężkie, 3", zawieszane - 850 zł, kosiaraka rotacyjna - 1 500 zł, ładowacze Troll - 5 000 zł, Cyklop - 6 800 zł, UNHZ-500 - 5 500 zł, prasy

Z-224, z 1987 r., z przedwagą - 10 500 zł, Z-230 - 4 200. Młynca, powiat dzierzoniowski, tel. 0660/ 18-15-46, 0600/97-62-10

**MASZYNY ROLNICZE**: brony, ciężkie, 4-polowe, składane + lekkie, 4-polowe - 1 200 zł, dmuchawa do zboża, prod. zachodniej - 1 200 zł, przetrząsarka do siana, karuzelowa, szer. 4 m, składana, zawieszana - 1 700 zł, śrutownik bijakowy - 820 zł, plug, obrolowy, 2-kiłkowy i inne. Nowogrodziec, powiat bolesławiecki, tel. 075/736-76-40, 0609/81-46-82

**MASZYNY ROLNICZE**: ciągnik Zetor 16245, 1995 r., klimat, przebieg 3500 mtp, diesel, kolko czerwony, stan bdb - 55 000 zł, ciągnik Fendt 610LS, 1983 r., 110 KM, stan db - 34 000 zł, kombajn zbożowy Claas Prolector, heder 2.9 m, z siekaczem - 18 000 zł, kombajn zbożowy Claas Mercador, gowiat, heder 3 m, siekacz - 13 000 zł. Nowogrodziec, powiat bolesławiecki, tel. 075/731-63-14, 0607/09-05-72

**MASZYNY ROLNICZE**: ciągnik Ursus C-385, 1971 r., z silnikiem Zetora, zapasowe kola - 10 000 zł, brona lalerzowa ciężka, 4 m, prod. rosyjskiej - 8 000 zł. Sienawa, tel. 068/341-23-91, 072/28-13-51

**MASZYNY ROLNICZE**: ciągnik Ursus C-360, 1983 r. - 12 000 zł, rozrzułnik obronka, 1-osiovy - 2 500 zł, 2 plugi Fortschritt B-200 - 2 100 zł, B-201 - 3 700 zł, agregat uprawowy, szer. 3 m, nowy - 2 700 zł, inne. Stara Jabłona, tel. 068/378-22-26, 0698/ 78-80-14

**MASZYNY ROLNICZE**: rozsięwacze nawozów 300, 400 i 600 l, plugi ciężkie 3 m, dmuchawy do zboża, kosiaraka rotacyjna 2.1 m - 2 000 zł. Śyców, powiat oleśnicki, tel. 0693/16-61-44

**MASZYNY ROLNICZE**: plug 3-kiłkowy obracany hydraulicznie, dwa węże, agregat uprawowy 2.5 m, walki, rozsięwacz nawozów 2-lalerzowy, przewracarka karuzelowa 5 m, zgrabiarka karuzelowa 3 m + walki, plug 2-kiłkowy obracany mech., podajnik do słomy el., przyczepa, od 850 zł. Świerzawa, powiat złotoryjski, tel. 0685/18-36-36

**MASZYNY ROLNICZE**: opryskiwacz Ślęza, poj. 1000 l, plastikowy, sadowniczy - 3 500 zł, kombajn do zbioru porzeczek, agrestu - 14 000 zł. Wrocław, tel. 071/ 317-79-10

**MASZYNY ROLNICZE**: rozsięwacz nawozu, lad 600 kg, 2-lalerzowy, stan bdb - 3 000 zł, ciągnik Ursus C-330, 1989 r., stan bdb - 20 000 zł. Ząbkowice Śląskie, tel. 074/815-30-25

**MASZYNY ROLNICZE**: kombajn do kartofli Hassia, sadzarka, kopaczka elewatorowa, plugi Grudziądz, 2-, 3-, 4-kiłkowe, Orkan-2, rozrzułnik obronka, przyczepa samobieżająca mala, prod. niemieckiej i druga, prod. polskiej, ciągnik rolniczy, kombajn Bizon Z-056 - od 1 000 zł. Żary, tel. 068/362-06-79

**MASZYNY ROLNICZE**: 1987 r. ładowacz Cyklop T-214, gomy wysięgnik + kabina - 7 000 zł, agregaty uprawowe, szer. robocza 4-2.5-2 m, od 3 000 zł, plugi, 3-, 4-kiłkowe, od 14 000 zł. Opole, tel. 0609/ 38-46-29, 0691/52-88-58

**MASZYNY ROLNICZE**: 1988 r. ciągnik Władimirac T-25A, przyczepa samobieżająca PRP-1, alum. burły, kosiaraka rotacyjna, z walkiem, szer. robocza 135 cm, przetrząsarko-zgrabiarka, 4-gwiazdowa, zawieszana, plug 2-kiłkowy, kultywator, brony, rozsięwacz nawozów Kos, lejkowy, siewnik - od 500 zł. Nysa, tel. 0609/32-97-48

**MIESZALNIKI PASZY**, 750 kg + śrutownik, 7.5 kW - 3 800 zł. Jarocin, tel. 062/749-38-78, 0505/66-72-16

## TRANSPORT NISKOPODWOZOWY KRAJ - ZAGRANICA 0-606 78 08 04

**MIESZALNIKI PASZY**, sypkich + śrutownik - 3 500 zł. Ostrzeszów, tel. 0886/50-13-23

**MIESZALNIKI PASZ**, sypkie (nowe), 500 kg - 2 600 zł, 800 kg - 2 800 zł, 1 000 kg, kpl. przysposobione do śrutowników ssąco-luszczących - 3 000 zł. Ostrów Wielkopolski, tel. 062/762-98-55

**OPIELACZ DO ZIEMNIAKÓW** - 1 500 zł. Nowa Wieś, gm. Rozdrażew, tel. 0697/38-98-16, 062/722-23-33

**OPRYSKIWACZ**, poj. 1500 l, lancę 18 m, hydraulicznie podnoszone, stan bdb - 5 500 zł. Gostyń, tel. 065/571-98-51, 0609/06-43-36

**OPRYSKIWACZ**, poj. 400 l, sprow. z Niemiec, szer. robocza 10 m, stan idealny - 1 200 zł. Wodzisławca, tel. 062/781-59-46, 0695/08-52-66

**OPRYSKIWACZ RP6 018**, 1990 r., samojedźny, szer. robocza 24 m, osprzet z 2005 r., komputer - 40 000 zł. Kłodzko, tel. 0605/26-85-00

**OPRYSKIWACZ**, 2008 r., poj. 1200 l, ciagny, szer. robocza 15 m, hydraulicz. rozkł. - 10 500 zł. Kluczbork, tel. 0605/69-35-01

**OPRYSKIWACZ HARDI**, 1998 r., poj. 2000 l, ciagny, szer. robocza 18 m, hydraulicz. rozkł., znacznik pianow. komputer - 21 000 zł. Bielawa, tel. 074/ 833-00-64

**OPRYSKIWACZ PILMET**, poj. 2000 l - 4 400 zł. Brzeg, tel. 077/412-43-70

**OPRYSKIWACZ PILMET**, poj. 2000 l, szer. robocza 18 m - 5 500 zł. Środa Śląska, tel. 0502/29-28-70

**OPRYSKIWACZ PILMET**, poj. 400 l - 1 200 zł. Wieruszów, tel. 0601/61-38-73

**OPRYSKIWACZ PILMET**, 1995 r., poj. 300 l, malo używany - 1 650 zł. Brzeg, tel. 0694/12-95-47

**OPRYSKIWACZ SOLO**, spalinowy, plecakowy, poj. 100 l, idealny do opryskiwania warzyw - 700 zł. Prusice, powiat trzebnicki, tel. 071/387-06-56, 0880/ 77-64-35

**OPRYSKIWACZ ŚLĘZA**, szer. robocza 12 m - 2 500 zł. Brzeg, tel. 0500/56-94-89

**OPRYSKIWACZE 300, 400, 500, 600, 800, 1200, 1500, 2000 l. Gwarancja, atest, certyfikat UE, badania techniczne ważne przez 3 lata. Sprzedaż ratalna. Dostawa do klienta. Cena producenta od 1.660 zł + VAT - PROMOCJA - 15%. Jelenia 14, gm. Borów, powiat strzeliński, tel. 071/393-32-47, 0609/65-53-68 W66000016**

**OPRYSKIWACZ PILMET**: z 2005 r., 6złty, poj. 1000 l, lancę 15 m, nowy - 15 000 zł oraz z 1998 r., poj. 1000 l, lancę 15 m - 7 000 zł. Środa Śląska, tel. 071/ 317-19-91, 0691/52-88-58

**OPRYSKIWACZE: 300, 400, 500, 800, 1000, 1500, 2000 l, badania techniczne 3 lata, atest, gwarancja, certyfikat UE, moźli. dostawa do klienta, cena od 1.680 zł + VAT, sprzedaż ratalna. Rogów Sobótki, gm. Sobótka, ul. Wrocławska 61, tel. 071/316-35-79, 0604/ 40-70-05 W01031954**

**PIEC DO SUSZARNI DO ZBOŻA** - 2 500 zł. Ostrzeszów, tel. 0605/09-26-70

**PLUG**, 2-kiłkowy - 500 zł. Chojnów, powiat legnicki, tel. 0889/72-08-87

**PLUG**, obrolowy, 2-kiłkowy, kolo podporowe, przedplużki, śnączce - 950 zł. Chojnów, powiat legnicki, tel. 0602/69-73-88

**PLUG**, 3-kiłkowy, prod. czeskiej, hydraulicz. obracany, zab. śrubowe przed kamieniami, stan bdb - 3 300 zł. Dobromierz, powiat świdnicki, tel. 0783/ 50-25-86

**PLUG**, 2-kiłkowy, hydraulicz. obracany, zab. przed kamieniami - 1 350 zł. Gościszów, tel. 075/736-73-22

**PLUG**, 2-kiłkowy, mechanicznie obracany, stan db - 1 050 zł. Gościszów, tel. 075/736-73-22

**PLUG**, 3-kiłkowy, hydraulicz. obracany - 3 800 zł, moźli. transp. Jędrzychów, tel. 071/394-38-61 rano i wieczorem, 0506/45-85-05

**PLUG**, ciężki, 3-kiłkowy, do ciągnika Białorusi - 1 000 zł. Lipa, powiat jaworski, tel. 0601/24-98-75

**PLUG**, 3-kiłkowy - 650 zł. Niemcza, powiat dzierzoniowski, tel. 0661/13-22-81

**PLUG**, obrolowy, 2-kiłkowy, ręczny obracany - 1 400 zł. Ostrzeszów, tel. 0886/50-13-23

**PLUG**, 5-kiłkowy, do głębokiej orki - 2 300 zł. Rajalno, tel. 074/893-97-23

**PLUG**, 5-kiłkowy, podorywkowy - 400 zł. Rawicz, tel. 0661/42-05-77

**PLUG**, 5-kiłkowy, podorywkowy, i wałce, stan idealny - 650 zł. Śyców, powiat oleśnicki, tel. 0517/ 35-51-69, 0609/30-25-15

**PLUG BRENING**, hydraulicz. obracany, obrolowy, 4-kiłkowy - 9 400 zł. Długie, powiat żagański, tel. 0691/13-27-85, 068/376-83-29 I187PNCF9

**PLUG BRENING**, 2001 r., 3-kiłkowy, stan bdb, obrolowy, kolo obracane, zabezpieczenia śrubowe, do 80 KM - 7 000 zł. Łęka Opalowska, powiat kepicki, tel. 062/781-32-56

**PLUG DOWDESWELL**, 5+1, półzawieszany, obrolowy, nie słuwarz problemów w transporcie, zab. przed śrubowe, stan bdb - 12 300 zł. Lubañ, tel. 0785/ 54-98-78

**PLUG FORTSCHRITT**, 5-kiłkowy, zab. przed kamieniami - 2 500 zł. Brzeg, tel. 0500/56-94-89

**PLUG FROST**, 3-kiłkowy, obrolowy, zabezpieczenia na zapadkach, hydraulicznie obracany, z przedplużkami - 4 500 zł. Antonin, powiat ostrowski, tel. 0509/ 54-98-78

**PLUG GASSNER**, 4-kiłkowy, obrolowy, kwadratowa rama, przedplużki, pogłębiacze, regulująca kąta orki - 6 500 zł. Antonin, powiat ostrowski, tel. 0509/ 54-98-78

**PLUG GREGOIRE-BESSON**, 1992 r., 7-kiłkowy, obrolowy, przedplużki, duzo nowych części, stan db - 28 000 zł. Nowa Sól, tel. 0601/61-88-79

**PLUG GRUDZIĄDZ**, 3-kiłkowy, po remoncie, stan bdb - 1 000 zł, powiat kepicki, tel. 062/781-96-17

**PLUG GRUDZIĄDZ**, 3-kiłkowy - 1 200 zł. Bolesławiec, tel. 062/783-61-57, 0607/96-37-12

**PLUG GRUDZIĄDZ**, 3-kiłkowy, malo używany - 1 000 zł. Bolesławiec, tel. 0782/13-92-15

**PLUG GRUDZIĄDZ**, 1-kiłkowy, podorywkowy, nowe lemiesz, stan db - 1 450 zł. Domaniów, tel. 071/ 301-77-79, 0604/66-58-79

**PLUG GRUDZIĄDZ**, 3-kiłkowy, nowego typu - 950 zł. Niemcza, powiat dzierzoniowski, tel. 0661/ 13-22-81

**PLUG GRUDZIĄDZ**, 3-kiłkowy, do głębokiej orki - 700 zł. Szymonki, powiat rawicki, tel. 0663/07-85-01

**PLUG GRUDZIĄDZ**, 4-kiłkowy - 1 800 zł. Środa Śląska, tel. 0502/29-28-70

**PLUG GRUDZIĄDZ**, 2-kiłkowy - 500 zł. Wesolówka, powiat lubuski, tel. 0694/58-93-27

**PLUG GRUDZIĄDZ**, do podorywki, 5-kiłkowy, stan db - 800 zł. Węgry, tel. 071/796-16-45, 0606/57-74-70

**PLUG GRUDZIĄDZ**, 5-kiłkowy, podorywkowy - 1 200 zł. Wieruszów, tel. 0601/61-38-73

**PLUG GRUDZIĄDZ**, 3-kiłkowy - 800 zł. Włostów, powiat lubuski, tel. 0507/21-15-75

**PLUG GRUDZIĄDZ**, 1986 r., 2-kiłkowy, oryginalny, do głębokiej orki, po rem. kapitałny, starego typu - 500 zł. Tel. 0605/12-52-88

**PLUG GRUDZIĄDZ**, 1996 r., stan idealny, 4-kiłkowy - 1 900 zł. Trzebnica, tel. 0605/05-52-27

**PLUG GRUDZIĄDZ UNIA IBIS**, 2003 r., do orki, obrolowy, 4-kiłkowy, odkładnice XXL, zab. resorowe non stop, silownik przesuwo bocznego, i wałce, oryg., stan bdb - 19 500 zł. Rawicz, tel. 0607/ 40-13-24, Chodowiec, 0666/02-66-24

**PLUG HUARD**, obrolowy, 4-kiłkowy, zab. przed kamieniami, duze odkładnice, zab. przed kamieniami, stan bdb - 8 500 zł. Krotoszyn, tel. 0500/20-30-98

**PLUG INTERNATIONAL**, 3-kiłkowy, zab. przed kamieniami, przedplużki, kolo podporowe, stan bdb - 5 200 zł. Dobromierz, powiat świdnicki, tel. 0783/ 50-25-86

**PLUG KONGSKILDE**, 3-kiłkowy, zagonowy, stan bdb - 1 800 zł. Antonin, powiat ostrowski, tel. 0509/ 54-98-78

**PLUG KRONE**, 4-kiłkowy, obrolowy, stan bdb - 11 500 zł. Dobromierz, powiat świdnicki, tel. 0783/ 50-25-86

**PLUG KUHN-HUARD**, 5-kiłkowy, hydraulicz. obracany, przesuwo wylowy hydraulicz., możliwość odkregnienia korpusów (3+1+1), brak lemiesz, zab. przed kamieniami - 9 500 zł. Dobromierz, powiat świdnicki, tel. 0783/50-25-86

**PLUG KVERNELAND**, 3-kiłkowy, hydraulicz. obracany, duze odkładnice, zab. przed kamieniami, stan bdb - 8 500 zł. Oleśnica, tel. 071/ 398-87-34, 0606/73-82-55 Q00218828

**PLUG LANDSBERG VARIO**, 4-kiłkowy, obrolowy - 14 000 zł. Boćianicha, powiat belchatowski, tel. 0608/34-87-14

**PLUG LEMKEN**, 4-kiłkowy - 7 500 zł. Miejska



SIEWNIK ZBOŻOWY ACCORD, do agregatu uprawowego, talerzowy, szer. robocza 3 m, komputer, 5082-ki technologiczne, stan idealny - 21.000 zł. Dobromierz, powiat świdnicki, tel. 0783/50-25-86

SIEWNIK ZBOŻOWY HASSIA DKL-300, szer. robocza 3 m, ścieżki, stan idealny - 9.500 zł. Domaniów, powiat olawski, tel. 071/301-68-69, 0604/48-09-30

SIEWNIK ZBOŻOWY POZNAŃSIK, szer. robocza 2,20 m - 1.000 zł. Jawor, tel. 0691/17-07-99

SIEWNIK ZBOŻOWY ISARIA, szer. robocza 2,25 m, stan bdb - 2.400 zł. Jawor, tel. 0691/17-07-99

SIEWNIK ZBOŻOWY AMAZONE D8, szer. robocza 3 m, znaczni hydrauliczne, ścieżki techn. 25 redic, stan bdb - 9.500 zł. Jedrzychówce, powiat strzeziński, tel. 071/394-38-61 rano i wieczorem, 0506/45-85-05

SIEWNIK ZBOŻOWY HASSIA, szer. robocza 2,5 m - 1.800 zł, mozi. transp. Jedrzychówce, tel. 071/394-38-61 rano i wieczorem, 0506/45-85-05

SIEWNIK ZBOŻOWY AMAZONE D8, szer. robocza 3 m, znaczni hydrauliczne, ścieżki techn. 25 redic, stan bdb - 12.000 zł. Jedrzychówce, powiat strzeziński, tel. 071/394-38-61 rano i wieczorem, 0506/45-85-05

SIEWNIK ZBOŻOWY AMAZONE, szer. robocza 3 m - 6.800 zł. Kamienica, powiat nyski, tel. 0600/85-16-94

SIEWNIK ZBOŻOWY ACCORD DL, pneumatyczny, 32 rajki, ścieżki technologiczne, ster. elektr., tabela wysiewu, ks. obsługi, szer. robocza 4 m (składany na 3 m), stan bdb - 7.000 zł. Krotoszyn, tel. 0500/20-30-98

SIEWNIK ZBOŻOWY AMAZONE D-7, diesel, szer. robocza 3 m - 4.600 zł. Lubradów, powiat milicki, tel. 071/384-48-00, 0601/46-91-69

SIEWNIK ZBOŻOWY AMAZONE SUPER D7-S, talerzowy, szer. robocza 3 m, znaczni, ścieżki technologiczne, docisk, zagarniacze, 10.900 zł. Miejska Górka, powiat rawicki, tel. 0501/12-67-56

SIEWNIK ZBOŻOWY SAKSONIA, szerokość 3 m, stan bdb - 2.200 zł. Ocoice, powiat bolesławiecki, tel. 0697/49-70-89

SIEWNIK ZBOŻOWY, szer. robocza 3 m, hydraulicz. rozkł. - 2.800 zł. Opole, tel. 0860/00-95-22

SIEWNIK ZBOŻOWY POZNAŃSIK, i własc. - 2.700 zł. Pleszew, tel. 0728/53-93-05

SIEWNIK ZBOŻOWY, konny, prod. polskiej, przrębony na ciągnikiwozy, stan bdb, szer. 2,5 m - 4.800 zł. Prusice, tel. 071/312-59-34

SIEWNIK ZBOŻOWY POZNAŃSIK, szer. robocza 3 m, poj. 350 kg - 5.200 zł. Strzelin, tel. 0604/94-89-14

SIEWNIK ZBOŻOWY AMAZONE D7, talerzowy, szer. robocza 3 m, ścieżki, znaczni, centralny docisk redic, licznik ha, skrzynia zasypana 460 kg, grabki nowego typu, tabela wysiewu nasion, stan idealny, możliwy transport - od 3.500 zł. Szprotawa, powiat zągański, tel. 0609/58-12-82

SIEWNIK ZBOŻOWY POZNAŃSIK, stan db - 2.200 zł. Środa Śląska, tel. 0502/29-28-70

SIEWNIK ZBOŻOWY SAKSONIA, szer. robocza 3 m, org. lakier, garażowany, znaczni, grabki, ścieżki, stan idealny - 4.200 zł. Trzebnica, tel. 0605/05-52-27

SIEWNIK ZBOŻOWY AMAZONE D4, szer. robocza 2,5 m - 2.400 zł. Wieruszów, tel. 0601/61-38-73

SIEWNIK ZBOŻOWY AMAZONE D7, szer. robocza 3 m, stan bdb - 3.500 zł. Wieruszów, tel. 0601/61-38-73

SIEWNIK ZBOŻOWY FIONA, szer. robocza 2,60 m, stan db - 1.500 zł. Wieruszów, tel. 0601/61-38-73

SIEWNIK ZBOŻOWY HASSIA, szer. robocza 2,50 m - 2.600 zł. Wodzisław, tel. 0695/08-52-66, 062/781-59-46

SIEWNIK ZBOŻOWY ISARIA, szer. robocza 2,20 m, stan bdb - 1.900 zł. Wodzisław, tel. 062/781-59-46, 0695/08-52-66

SIEWNIK ZBOŻOWY RABEWERK - 13.000 zł. Wodzisław, tel. 062/781-59-46, 0695/08-52-66

SIEWNIK ZBOŻOWY SAKSONIA, szer. 2,50 m, zagarniacze, znaczni, tabela wysiewu - 3.500 zł. Wodzisław, tel. 062/781-59-46, 0695/08-52-66

SIEWNIK ZBOŻOWY HASSIA, szer. robocza 3 m, redicce talerzowe - 4.500 zł. Września, tel. 061/438-66-57, 0602/117-56-73

SIEWNIK ZBOŻOWY AMAZONE STANDARD, szer. 2,5 m, ścieżka technologiczna, znaczni - 5.000 zł. Zagorów, tel. 062/749-38-78, 0505/66-72-16, 0504/34-39-71

SIEWNIK ZBOŻOWY SAKSONIA, szer. robocza 3 m, znaczni, ścieżki technologiczne, ks. obsługi wysiewu - 3.500 zł. mozi. transp. Zagrodno, powiat zlotoryjski, tel. 0504/64-11-70

SIEWNIK ZBOŻOWY NODET, szer. robocza 3 m, ścieżki - 3.500 zł. Ząbkowice Śląskie, tel. 0665/12-12-21

SIEWNIK ZBOŻOWY POZNAŃSIK, 1984 r., stan db - 2.700 zł. Syców, powiat oleśnicki, tel. 0698/86-96-48, 0664/89-50-74

SIEWNIK ZBOŻOWY ROLMASZ KUTNO, 1990 r., szer. robocza 3 m, ścieżki technologiczne, garażowany, stan techn. bdb - 5.000 zł. Głogówek, powiat prudnicki, tel. 0609/64-47-21, 0507/85-17-85

SIEWNIK ZBOŻOWY MAZUR 5, 1991 r., zakupiony w Agromie, i własc., szer. robocza 4 m, koła balonowe 10x15, zawieszany, ścieżki hydrauliczne, koła do transportu, lejki podnoszone hydraulicznie, stan bdb - 2.800 zł. Kępno, tel. 0668/47-55-02, 0502/38-52-48

SIEWNIK ZBOŻOWY ACCORD, 1995 r., szer. robocza 6 m, hydraulicz. rozkł. - 25.000 zł. Pietrzyków, tel. 074/858-64-26

SIEWNIK ZBOŻOWY USP-6, 1998 r., pneumatyka, stan bdb - 11.000 zł. Suszyna, powiat kłodzki, tel. 0693/67-88-73

SIEWNIK ZBOŻOWY POZNAŃSIK, 2002 r., stan idealny - 7.000 zł. Kamienica, powiat nyski, tel. 0600/85-16-94

SIEWNIKI ZBOŻOWE: Isaria, szer. robocza 2,5 m, nuki do wysiewu rzepaku - 3.200 zł. oraz Hassia, szer. robocza 2 m - 1.700 zł. - 3.200 zł. Oleśnica, tel. 071/398-87-34, 0606/73-82-55, 0002181818

SIEWNIKI ZBOŻOWE AMAZONE D7, D8, szer. robocza 3 i 4 m, znaczni, ścieżki hydraulicz., stan bdb, od 7.000 zł. Długie, powiat zągański, tel. 0680/67-30-75

SIEWNIKI ZBOŻOWE AMAZONE - od 4.500 zł. Gostyn, tel. 065/571-98-51, 0609/06-43-36

SIEWNIKI ZBOŻOWE, cena od 2.200 zł. Ostrzeszów, tel. 0886/50-13-23

SIEWNIKI ZBOŻOWE AMAZONE D7, D8, szer. robocza 3 m, ścieżki, znaczni, spalnicze za kołami, grabki, centralny docisk redic, tabela wysiewu nasion, stan idealny, możliwy transport - od 6.500 zł. Szprotawa, powiat zągański, tel. 0609/58-12-82

SIEWNIKI ZBOŻOWE FORTSCHRITT A-125, 1989 r., hydraulicz. docisk redic - 2.400 zł. Młostów, tel. 075/783-43-59, 0609/46-28-30

SNOPOWIAZKA, 1974 r. - 700 zł. Lomnica, powiat walbrzyski, tel. 0664/59-03-03

SORTOWNIK DO ZIEMNIAKÓW, bebnowy, stan bdb - 800 zł. Wieruszów, tel. 0601/61-38-73

ŚNACZAK ZIELONEK ORKAN II, 1983 r., stan db - 3.200 zł. Opole, tel. 0660/00-95-22

ŚNACZAK ZIELONEK ORKAN, 1987 r., stan idealny, kompletny, z walkiem, i własc. - 3.200 zł, mozi. transp. Syców, powiat oleśnicki, tel. 0517/35-51-69, 0609/30-25-15

ŚRUTOWNIK bijakowy, 9 kW - 1.500 zł. Bolesławiec, tel. 062/783-61-57, 0607/96-37-12

ŚRUTOWNIK bijakowy, prod. polskiej, 11 kW - 1.650 zł. Kopice, tel. 077/415-13-44, 0887/91-86-43

ŚRUTOWNIK + drugi silnik - 700 zł. Luban, tel. 0605/57-46-84, 0695/84-76-49

ŚRUTOWNIK, gospodarczy, pomieści, 2 kpl. sil., 2 kpl. pasków transmisyjnych, silnik 380 W, 3,5 KM, sprawy - 600 zł. Lwówek Śl., tel. 0603/50-91-11

ŚRUTOWNIK bijakowy - 600 zł. Miejska Górka, powiat rawicki, tel. 0501/12-67-56

ŚRUTOWNIK, moc 7,5 kW - 1.500 zł. Ostrzeszów, tel. 0605/09-26-70

ŚRUTOWNIK bijakowy, prod. niemieckiej - 1.100 zł. Lubradów, powiat milicki, tel. 071/384-48-00, 0601/46-91-69

WAGOWORKOWNICA DO ZIEMNIAKÓW I CEBULI GLORIA - 4.200 zł. Kalisz, tel. 0601/28-56-99

WALY, zębale, zaczepiane, 3 szt. - 850 zł. Węgry, tel. 071/796-16-45, 0606/57-74-70

WALY UPRAWOWE, do rozdrabniania ziemi, szer. robocza 3 m - 1.300 zł. Legiewniki, powiat dzierzoniowski, tel. 0889/66-44-00

WALY UPRAWOWE, zębale, ciągane, 3 sztuki - 850 zł. Węgry, tel. 071/796-16-45, 0606/57-74-70

WIDŁY MECHANICZNE, do gospodarstwa rolnego - 300 zł. Wrocław, tel. 0501/14-71-59, 0501/79-43-50

WIELORAK DO ZIEMNIAKÓW, 5-rzędowy, mało używany - 800 zł. Bolesławiec, tel. 0782/13-92-15

WÓZ KONNY, zaczepiany do ciągnika - 700 zł. Chojnów, powiat legnicki, tel. 0889/72-08-87

WYCIACZAK DO KISZONEK, 1-mcnowy, stan db - 1.800 zł. Oleśnica, tel. 071/398-87-34, 0606/73-82-55, 000218858

WYCIACZAK DO KISZONEK STRAUTMANN, 2-nożne pionowe, wieża hydraulicz., stan bdb - 4.300 zł. Krotoszyn, tel. 0500/20-30-98

WYCIACZAK DO KISZONEK STRAUTMANN, do ciągnika 80 KM - 3.700 zł. Lubradów, powiat milicki, tel. 071/384-48-00, 0601/46-91-69

WYCIACZAK DO KISZONEK, na 3 noże - 1.700 zł. Ostrzeszów, tel. 0886/50-13-23

WYCIACZAK DO KISZONEK SILO MEISTER, hydraulicz. cięgnio górn., z 3 stron po 2 noże łapce, oba ruchome, stan idealny, możliwy transport - 4.500 zł. Szprotawa, powiat zągański, tel. 0609/58-12-82

WYCIACZAK DO KISZONEK TRIOLIET, z dociskiem hydraulicz., do Ursusa C-380 - 1.500 zł. Zagorów, tel. 062/749-38-78, 0505/66-72-16

WYCIACZAK DO KISZONEK STRAUTMANN HYDROFOX HP2, ramowy, na 3 pily - 3.100 zł. Zagorów, tel. 062/749-38-78, 0505/66-72-16

WYCIACZAK DO KISZONEK Strautmann, Trioliet, Fella, na 3 pily, z ramą lub bez - 2.000-2.500 zł. Miejska Górka, powiat rawicki, tel. 0501/12-67-56

ZAMIEJNIA CIĄGNIKA URUSUS C-360 - na większy Wieruszów, tel. 0601/61-38-73

ZAMIEJNIA CIĄGNIKA ZETOR 11741 FORTER, 2004 r., przebieg 1500 mtg - na kombajny zbożowe John Deere Claas, w cenie do 120.000 zł. Bielawa, tel. 074/833-00-64

ZGRABIARKI DO ŚNIA: Niemeyer, Deutz-Fahr, Fella, cena od 2.000 - 4.500 zł. Zagorów, tel. 062/749-38-78, 0505/66-72-16

ŻMIJKA DO ZBOŻA, 2008 r., nowa, dl. 8 m, przekrój rur 160 mm, silnik 4 kW, przewód, wyłacznik, kosz ssący, wózek z regul. wysokości, stan idealny - 2.950 zł. Kępno, tel. 0668/47-55-02, 0502/38-52-48

ŻMIJKA DO ZBOŻA, dl. 6 m, średnica rury 12 cm, z koszem zasypanym, stan db - 2.200 zł. Kobyła Góra, powiat ostrzeszowski, tel. 0605/31-08-61

ŻMIJKA DO ZBOŻA, dl. 2,8 m, średnica 25 cm - 1.800 zł. Mirosławice, tel. 071/390-64-32

ŻMIJKA DO ZBOŻA, 2007 r., średnica rury 150 mm, dl. 8 m, kosz zasypany - 2.600 zł. Włosien, powiat lubuski, tel. 0507/21-15-75

ŻMIJKI DO ZBOŻA, dl. 2,5-10 m, cena od 1.000 zł. szt. Ostrzeszów, tel. 0605/09-26-70

CIĄGNIK FORTSCHRITT przedni napęd, felgi tylne, 2 szt. - 200 zł/szt. sprężło - 400 zł, sprężgłogumowe - 200 zł - 800 zł. Włosien, powiat lubuski, tel. 0507/21-15-75

CIĄGNIK JOHN DEERE 8100, 8400, koła bliźniacze tylne 650x24 i przednie 16,9x30 + zaplecza. Kłodzko, tel. 0605/26-85-00

CIĄGNIK LIAZ ST 180 skrzynia bieg, silnik, mosty, ramiona, felgi, opony i inne. Kłodzko, tel. 0602/69-90-51

CIĄGNIK MASSEY-FERGUSON: koła 13 6x36. Koh-czyce, powiat olawski, tel. 071/301-68-69, 0604/48-09-30

CIĄGNIK MASSEY-FERGUSON 3680, 3690, 190 KM: różne części z demontażu Lublin, tel. 0509/93-56-10

CIĄGNIK URUSUS MF-255: opona 12,4x32 cm, kpl. naprawy układu kierowniczego, wzmocnienie białników tylnych Trzebnica, tel. 0695/12-33-10

CIĄGNIK URUSUS 1224: napęd przedni, most tylny, skrzynia bieg, kabina, opony, obciążniki. Kłodzko, tel. 074/869-01-46

CIĄGNIK URUSUS C-325: zwolnice, koła tylne, obciążniki, wal + panewki i os przednia, skrzynia bieg, inne Wieruszów, tel. 0600/70-12-06

CIĄGNIK URUSUS C-328, C-330, silnik, wal korbowy + panewki, os przednia, skrzynia bieg, obciążniki, most tylny, podnośniki, pompa wtrysk, zwolnice, obudowa sprzęgła, koło zamachowe, głowica i inne. Wieruszów, tel. 0600/70-12-06

CIĄGNIK URUSUS C-328, C-330, C-360, C-360 3P: silnik, skrzynia bieg, podnośnik, os przednia, kolumna kier., most tylny, zwolnice, obciążniki, pompa wtrysk, koła, koło zamachowe, cięgna, głowice, wal korbowy z panewkami i inne. Wieruszów, tel. 0600/70-12-06

CIĄGNIK URUSUS C-330: opony - 250 zł/kpl. Groblice, tel. 071/311-56-61

CIĄGNIK URUSUS C-330: blok silnika - 800 zł. Rawicz, tel. 0661/42-05-77

CIĄGNIK URUSUS C-330: pompa olejowa, kpl. z kołem zębaltym i smokiem. Trzebnica, tel. 0695/12-33-10

CIĄGNIK URUSUS C-360: kabina - 400 zł. Bolesławiec, tel. 062/783-61-57, 0607/96-37-12

CIĄGNIK URUSUS C-360 3P: koło zamachowe, rozrusznik, chłodnica i inne. Kępno, tel. 0608/23-11-39

CIĄGNIK URUSUS C-360: silnik 67 KM, 4-cylindrowy, z turbosprężarką. Stosowice, tel. 074/818-11-39, 0510/49-21-58

CIĄGNIK URUSUS C-360: silniki 65 KM, 3- i 4-cyl., podnośnik. Stosowice, tel. 074/818-11-39, 0510/49-21-58

CIĄGNIK URUSUS C-360 3P: silnik, skrzynia bieg, podnośnik, os przednia, pompa wtrysk, zwolnice, most tylny, rozrusznik, kolumna kier., obciążniki, koła, wal korbowy, blok silnika, głowica i kabina. Wieruszów, tel. 0600/70-12-06

CIĄGNIK URUSUS C-360: pompa wtrysk, nowa - 1.000 zł. Włosien, powiat lubuski, tel. 0507/21-15-75

CIĄGNIK URUSUS C-360 3P: silnik, po rem. kapil. możliwość sprawdzenia - 3.700 zł. Ząbkowice Śląskie, tel. 0663/20-39-20

CIĄGNIK URUSUS C-360, C-360 3P, C-4011: silnik, os przednia, skrzynia bieg, podnośnik, zwolnice, most tylny, pompa wtrysk, kolumna kier., koła tylne, obciążniki, rozrusznik, wal korbowy, chłodnica, głowica i kabina. Wieruszów, tel. 0600/70-12-06

CIĄGNIK URUSUS C-385: kabina, obciążniki i inne. Nowa Ruda, tel. 074/872-12-68, 0501/51-45-34

CIĄGNIK URUSUS C-385: głowice, wal korbowy, korbowody, bloki silnika, miski olejowe, skrynie biegów, walki rozrządu. Ząbkowice Śląskie, tel. 0601/15-55-15

CIĄGNIK URUSUS C-385, 1982 r.: silnik, skrzynia bieg, zwolnica, podnośnik, most tylny, chłodnica, siedzenie, koło przednie i tylne. Węgry, tel. 071/796-16-45, 0606/57-74-70

CIĄGNIK WŁADIMIREK T-25A: elem. silnika. Wieruszów, tel. 0600/70-12-06

CIĄGNIK ZETOR: kpl. tylnych zaczepów, ramki do obciążników, skrzynia bieg, silnik, zawieszanie przednie, most tylny, zwolnice, koła lub cały ciągnik z dokumentacją - 100 zł. Strzyżów, powiat ostrowski, tel. 0665/04-31-40

CIĄGNIK ZETOR 12145: wszystkie części z 1987 r., kompletny napęd przedni z nowymi oponami, komfortowa kabina z nowymi blotnikami, dokumenty z 1987 r., silnik, skrzynia bieg, most, zolnice i inne - 500 zł. Nowa Ruda, powiat kłodzki, tel. 0887/91-87-32, 0887/WFHP

CIĄGNIK ZETOR 12145: skrzynia bieg, silnik, most tylny, zwolnice, opony, felgi i inne. Kłodzko, tel. 0605/26-85-00

CIĄGNIK ZETOR 2511, 3011, 5011: podnośnik, obudowa, 3 silniki, most, zwolnice, koła, inne. Stosowice, tel. 074/818-11-39, 0510/49-21-58

CIĄGNIK ZETOR 3011: silnik, skrzynia bieg, most tylny, podnośnik, zwolnice, pompa wtrysk, os przednia, inne. Wieruszów, tel. 0600/70-12-06

CIĄGNIK ZETOR 3011: podnośnik tylny, obudowa opodnosnika, koła, silnik z pompą Perkinsa, silnik z pompą łożkową + kpl. ciągniki Zetor 2511, 3011, Ząbkowice Śląskie, tel. 074/818-11-39, 0510/49-21-58

CIĄGNIK ZETOR 5011, 3-cylindrowy: wal korbowy, Września, tel. 061/438-66-57, 0602/17-56-73

CIĄGNIK ZETOR 7011, 7211, 6911, 6011: silnik 4-cylindrowy, stan idealny, os przednia, resorowana, ze wspornikami i kołami, podnośnik tylny, silnik 3-cyl., z pompą rolowniczą Perkins, silnik pasująca łożka do Ursusa C-360, bez przerobek. Stosowice, tel. 0510/49-21-58, 074/818-11-39

CIĄGNIK ZETOR 8145, 1989 r.: silnik, techn. sprawy, w całości lub na części - 3.200 zł. Kępno, tel. 0668/47-55-02, 0502/38-52-48

CIĄGNIK ZETOR 8540, kpl. kabinę lub podobną. Ostrów Wlkp., tel. 0782/03-06-33

CIĄGNIK ZETOR K-25: różne części, nowe i używane - Opole, tel. 0788/97-49-70

CIĄGNIK ZETOR K-25: wszystkie części, nowe i używane, mozi. wysyłka. Pleszew, tel. 0600/91-88-04

CIĄGNIK ZETOR K-25, w całości lub na części. Zbiersk, tel. 0609/08-56-88

CIĄGNIK ZETOR 5011, 6211, 7211: silniki 3- i 4-cylindrowe, podnośnik tylny, most, zwolnice, zawieszanie przednie amortyzowane, ze wspornikami i kołami. Mirosławice, tel. 074/818-11-39, 0510/49-21-58

CIĄGNIK BIALORUS MTZ-80, MTZ-82: wszystkie części z demontażu, silnik, skrzynia bieg, kabina. Bolesławiec, tel. 0798/70-84-72

CIĄGNIK BIALORUS MTZ-50: silnik, elem. silnika. Wieruszów, tel. 0600/70-12-06

CIĄGNIK BIALORUS IMT 579: części silnika Perkins, zwolnica tylna, nowa. Ząbkowice Śląskie, tel. 074/818-11-39, 0510/49-21-58

CIĄGNIK DEUTZ DX 140, 4x4: silnik, skrzynia bieg, wózek, liny, most - 5.000 zł. Długie, powiat zągański, tel. 0600/67-30-75

CIĄGNIK DEUTZ-FAHR 5006: wszystkie części. Ostrzeszów, tel. 0886/50-13-23

CIĄGNIK FORD, 190 KM. różne części z demontażu. Lublin, tel. 0509/93-56-10

E-524, stoly do rzepaku, sprzedaz wyslykowa, kupie czesci nowe i uzywane do kombajnów E-512, E-514, E-516, ciagnikiw ZT-300, 303, 323, przy autostradzie A4. Postolice, powiat sredzki, tel. 076/857-46-98, 0605/07-06-63 W00101578

KOLA DO UPRAW MIEDZYRZEDOWYCH, 11 2x36 cm lub 8 5x30 - 1.500 zł. Dobromierz, powiat swidnicki, tel. 0783/50-25-86

KOLA ROLNICZE, bliźniacze, 38" Ostrzeszów, tel. 0886/50-13-23

KOLA ROLNICZE, do ciagników: 14,9/28, 12,4/28, 9,5x32, 8/36, 12,4x32, 600/16, 600/18, cena od 50 zł/szt. Wieruszów, tel. 0600/70-12-06

KOLA DO UPRAW MIEDZYRZEDOWYCH, 38", otwór łarczy 220 mm. Kobyła Góra, powiat ostrzeszowski, tel. 0696/78-41-27

KOMBAJN DO BURAKÓW NEPTUN, kupie: koła jezdne, Żmigrod, powiat trzebnicki, tel. 0889/72-20-36

KOMBAJN DO ZIEMNIAKÓW ANNA Z 644. taśma wysypu ziemniaków, kpl., używana, stan idealny - 800 zł. Korylnica, tel. 062/734-32-86

KOMBAJN ZBOŻOWY BIZON: rozrusznik. Ostrzeszów, tel. 0600/19-51-10

KOMBAJN ZBOŻOWY BIZON elem. silnika, blok silnika, silnik Wieruszów, tel. 0600/70-12-06

KOMBAJN ZBOŻOWY CLAAS DOMINATOR, 2002 r.: header szer. robocza 4,2 m, przysławka Schumacher, mało używany - 15.000 zł. Bielawa, tel. 074/833-00-64

KOMBAJN ZBOŻOWY CLAAS EUROPA: blok silnika Mirosławice, tel. 071/390-64-32

KOMBAJN ZBOŻOWY FORTSCHRITT: wal korbowy, silnik do headeru o szer. 4,2 m, sita do rzepaku. Bielawa, tel. 074/833-00-64

KOMBAJN ZBOŻOWY FORTSCHRITT 512, 514: koła do rzepaku, ze stółem, kosą boczną, silnik, skrz. biegów, kabina, inne. Stosowice, tel. 074/818-11-39, 0510/49-21-58

KOMBAJN ZBOŻOWY FORTSCHRITT E-512, E-514: felgi przednie, 2 szt. - 200 zł/szt., skrzynia bieg - 800 zł. Włosien, powiat lubuski, tel. 0507/21-15-75

KOMBAJN ZBOŻOWY FORTSCHRITT 512, 514: silnik, skrz. biegów, kabina, zwolnice, wytrząsacz, silowniki, rozdzielacz, koła, sita, inne. Ząbkowice Śląskie, tel. 074/818-11-39, 0510/49-21-58

KOPACZKA ELEWATOROWA: walek przekładnika motor - 300 zł. Bolesławiec, tel. 062/783-61-57, 0607/96-37-12

KOSIARKA POKOSOWA BIALORUS: silnik MTZ-50 - 2.000 zł. Łądek Dźroży, powiat kłodzki, tel. 074/871-16-58, 0513/24-11-58

LADAWCZAK NUJN: chwytak kpl. - 550 zł. Brzeg, tel. 0694/12-95-47

LADAWCZAK TUR: widły dl. 120 cm. Ostrzeszów, tel. 0603/75-03-04

MASZYNY ROLNICZE: silnik Perkins, blok, tłoki, pompy wtryskowe, wtryski, wal korbowy, głowica kpl., rozrusznik, tylnie cylindrowe, swornice łożkowe, panewki do silnika 4- i 6-cylindrowe, logocina, tel. 0698/50-96-15, 076/854-97-69 po godz. 18

OPONY ROLNICZE: 620/70/42, 710/70/38, 23,1/26, 540/65/28, 20,8/42, 580/70/42, 580/70/38, 18,4/38, 18,4/34, 18,4/30, 18,4/26, 650/65/38, 680/75/32, 650/65/32, 650/75/32, 580/70/42, 600/65/34, 650/75/38, 540/65/38, 620/75/26, 800/65/32, 28,1/26, 23,1/30, 12,5/18 i inne - od 100 zł. Brzeg, tel. 0602/74-58-24, 077/416-38-04

OPONY ROLNICZE 20,8 R42, 20,8 R38, 710/70 R38, 600/65 R38, 580/70 R38, 18,4 R38, 18,4 R34, 16,9 R34, 13,6 R38, 420/70 R28, 14,9 R24, 480/70 R34, 16,9 R38, 480/70 R28, 520/70 R34, 580/170 R42, 12,5 R18, 12,5 R20, 16/70 R20, 12,4 R/28, 14,9 R28, 23,1 R26, 16,9 R30 i inne - od 100 zł. Brzeg, tel. 077/416-38-04, 0602/74-58-24

OPONY ROLNICZE, cena od 80 do 500 zł. Dobromierz, powiat swidnicki, tel. 0783/50-25-86

OPONY ROLNICZE: do ciagnika Ursus, przednie i tylne + dekki, zużycie ok. 50%, stan db - 400 zł. Jordanów Śląski, powiat wrocławski, tel. 0511/94-64-20

OPONY ROLNICZE: 16/9/28, 2 szt., 9,5/44, 2 szt. oraz 9,5/32, 2 szt., cena od 130 zł/szt. Lublin, tel. 0668/01-84-38

OPONY ROLNICZE, do ciagnika, tylne 20,8 x R38, przednie 16,9 x R28 - 1.500 zł/szt. Olszany, gm. Strzegom, tel. 074/855-71-25

OPONY ROLNICZE Pleszew, tel. 062/742-45-64, 0513/17-73-36

OPONY ROLNICZE: wszystkie typy i rozmiary. 16/20, 12,4/24, 14,9/24, 16,9/24, 18,4/30, 16,9/38, 15,5/38, 16,9/34, 650/65/42, 580/70/38, 650/75/32, 1050/43/32, 24,5/32, 18,4/38, 20,8/42, 13,6/38, 12,4/42, 9,5/44, 620/70/26, 540/65/28, 600/65/28, 540/65/34 i inne - od 10 zł. Wałosz, powiat górowski, tel. 0668/52-64-85, 0605/54-76-14

OPONY ROLNICZE: 620x70 R42, 24,5x32, 710x70 R38, 420x85 R24, 540x65 R24, 14,9x24, 16x70 R20, 620x75 R34, 540x65 R38, 11,2x48, 12,4x52, 500x60 R22, 5,5x60 R22, 5, od 100 zł. Winiako, powiat wolowski, tel. 0889/11-67-78

OPONY ROLNICZE: różne rozmiary, opony do ładowaczek, różne rozmiary, od 1 zł. Zbierzdowa, tel. 075/736-33-97, 0607/98-24-56

PRZYCZEPY, wyroki: łoki, pasują do ładowacza Cytlok Domaszewski, powiat namysłowski, tel. 0721/09-60-85

PRZYCZEPY: felgi 20x825, z oponami, nowy typ, zwolnice, pochwa, obudowa tylnego mostu z mechanizmem, inne - od 200 zł/szt. Żary, tel. 068/362-06-79

PRZYCZEPY SAMOZBIERAJĄCE: noże, przekładnie. Ostrzeszów, tel. 0605/09-26-70

ROZRZUTNIK OBRONKA T-88, kupie ramę. Oborniki, tel. 0609/28-86-25, 0887/91-88-04

ROZSIEWIACZ NAWOZÓW, lejek przekładnia - 180 zł. Kopice, tel. 077/415-13-44, 0887/91-86-43

SIEWNIK ZBOŻOWY MAZUR: wszystkie części, używane. Domaszewice, tel. 0721/09-60-85

SIEWNIK ZBOŻOWY AMAZONE D7: wszystkie części z demontażu. Ostrzeszów, tel. 0886/50-13-23</







YORKSHIRE TERRIER, doświadczony reproduktor, umaszczanie stalowo-złoto-czarna, mocna sierść, piękny piesek, do wyglądu, krycia - 100 zł Bogatynia, powiat zgorzelecki, tel. 0506/03-51-96

YORKSHIRE TERRIER, szczeniata, miniaturowe, 3 x zaszczepione, ks. zdrowia, rodzice do obejrzenia, cena - 1.100 zł oraz 2 reproduktory czekają na suczki. Jawor, tel. 076/870-83-47

YORKSHIRE TERRIER, miniaturowe, zaszczepione, odrobaczone, ks. zdrowia, rodzice do obejrzenia - 900 zł Kąty Wrocławskie, tel. 0600/83-95-30

YORKSHIRE TERRIER, 3-miesięczna suczka, po malych rodzicach, rodzice do obejrzenia - 1.100 zł Legnica, tel. 0694/89-79-73

YORKSHIRE TERRIER, miniaturowe, szczeniata, krótkie kufy, lśniący włos, zaszczepione, odrobaczone, ks. zdrowia, rodzice do obejrzenia, ceny od 900 zł oraz 2 reproduktory, waga 1,6 kg, cena krycia - 200 zł Legnica, tel. 0667/14-62-73, 0889/60-41-75

YORKSHIRE TERRIER, piesek o wadze 1,4 kg, czeka na krycie - 200 zł Lubin, tel. 0668/14-30-63

YORKSHIRE TERRIER, szczeniata, zaszczepione, odrobaczone, rodzice do obejrzenia - od 800-900 zł Lubin, tel. 0668/14-30-63

YORKSHIRE TERRIER - szczeniata, rodowodowe, metryki, ks. zdrowia + wyprawk! - 1.600-2.000 zł (zdjęcia na www.autogielda.pl, numer oferty 1187K7K7) Lubin, tel. 0502/54-79-61

YORKSHIRE TERRIER, szczeniata, z domowej hodowli, odrobaczone, zaszczepione, ks. zdrowia - 800 zł oraz 4 letnia suczka umaszczanie stalowo-złota, waga 1,40 kg - 800 zł Ląbnowice, powiat nyski, tel. 0504/90-63-22

YORKSHIRE TERRIER - 2 suczki miesięczne, umaszczanie stalowo-złota, waga 2,4 kg, odciec waga 1,7 kg, zaszczepione, odrobaczone, do odbioru 06.12.2008 r. - 850 zł, Wieruszów, tel. 062/784-30-43 po godz. 16, 0509/37-34-42

YORKSHIRE TERRIER, 7-tygodniowe szczeniata, zaszczepione, odrobaczone, gęsty włos, krótkie kufy, z domowej hodowli, rodzice do obejrzenia, suczki - 1.000 zł, pieski - 900 zł Wrocław, tel. 071/790-43-88, 0682/05-03-67

YORKSHIRE TERRIER, miniaturowy, waga 2 kg, wzrost 18 cm, umaszczanie srebrno-złote, słiczny, zdrowy, sprawdzony jako reproduktor (daje liczne mioty), możliwość wysłania zdjęć na e-mail - 200 zł/ krycia Wrocław, tel. 0603/33-77-60

YORKSHIRE TERRIER, złoto-czarna, zaszczepione, do odbioru przed 24.12.2008 r. - 1.000 zł Wrocław, tel. 0600/09-72-29

YORKSHIRE TERRIER, 12-tygodniowe suczki, śliczne, zaszczepione, odrobaczone, ks. zdrowia, po ślicznych rodzicach, stojące uszka, słiczny włos, 900-1.000 zł Wrocław, tel. 071/725-52-64, 071/364-46-97, 0696/17-92-81

YORKSHIRE TERRIER, 8-tygodniowe szczeniata, po rodzicach o umaszczaniu złoto-stalowym, zaszczepione, odrobaczone, ks. zdrowia, po przelądzie weterynaryjnym, z domowej hodowli - 1.000-1.200 zł/ści Wrocław, tel. 0698/72-88-43

YORKSHIRE TERRIER, szczeniata, 8-tygodniowe, pieski po rodowodowych rodzicach, maika po czempionce z Austrii (metryka do wyglądu), stalowo-złota, piękny lśniący, długi włos, z domowej hodowli, odrobaczone, ks. zdrowia - 950 zł Wrocław, tel. 071/360-41-80, 0698/88-14-41

YORKSHIRE TERRIER, szczeniata, miniaturowe, srebrno-złote, czarno-złote, rodzice z rodowodem (do obejrzenia), waga dorosłego ok. 1,8 kg, ks. zdrowia, polecam! 800-1.100 zł Wrocław, tel. 0607/17-53-03

YORKSHIRE TERRIER, szczeniata, suczki i pieski po lądnych rodzicach, lśniący gęsty włos, ks. zdrowia, zaszczepione, odrobaczone, duży wybór, 2 mioty, rodzice do oglądania, cena 900-1000 zł Wrocław, tel. 0506/84-93-42

YORKSHIRE TERRIER, pieski i suczki, po rodowodowych rodzicach, zaszczepione, odrobaczone, ks. zdrowia, 2 mioty, w cenie od 900 zł do 1.300 zł Wrocław, tel. 0502/61-29-36

✳️ ZAGINAŁ CZARNY TERIER ROSYJSKI, podpalany, na terenie Stobrawy, Stobrawa, tel. 077/412-67-56, 0660/71-86-04 Y00219888

## TELEFONY I AKCESORIA

AKCESORIA: ładowarki, kable USB, panele, wyświetlacze i inne - od 10 zł Legnica, tel. 0880/33-71-43

☑️ KARTA microchipowa, pozwalająca na ominięcie SIM locka w telefonach, działająca także w nowych telefonach - 40 zł (możliwość wysyłki), Jelenia Góra, tel. 0515/20-62-46 1187PHXT

KUPIE AKUMULATOR DO TELEFONU GSM SONY-ERICSSON K5081 Legnica, tel. 0880/33-71-43

KUPIE TELEFON, model obcojęzy, w rozliczeniu dam RO samochodowy Legnica, tel. 0880/33-71-43

KUPIE TELEFON GSM APPLE IPHONE oraz inne, sprawne, uszkodzone, sprowadzone, bez polskiego menu, z aktualnych promocji Wrocław, tel. 0661/60-95-07 nie odpisuję na SMS

KUPIE TELEFON GSM APPLE IPHONE, nowy lub używany oraz nowe telefony Samsung i Sony Ericsson, platne gotówką, możliwość dojazdu Wrocław, tel. 0790/42-30-60

KUPIE TELEFON GSM NOKIA 3330 lub 3310, z symboliczną klawiaturą Wrocław, tel. 0500/61-33-56

KUPIE TELEFON GSM NOKIA 6310, stan bdb. Wrocław, tel. 0602/17-33-45

KUPIE TELEFONY GSM, sprawne i uszkodzone, sprowadzone, bez polskiego menu Wrocław, tel. 0661/21-97-54 nie odpisuję na SMS

KUPIE TELEFONY GSM, sprawne, uszkodzone, sprowadzone, bez polskiego menu Wrocław, tel. 071/322-28-15

KUPIE TELEFONY GSM, Nokia, Samsung, Motorola, LG, Sony Ericsson i inne, nowe i używane, możliwość zamiany i dojazdu Wrocław, tel. 0600/06-57-05, 0501/57-54-16

KUPIE TELEFONY GSM NOKIA: 1600, 2310, 2610, 3110, 3250, 5070, 5200, 5300, 5700, 6070, 6111, 6120, 6125, 6131, 6233, 6267, 6280, 6288, 6300, 7370, 7373, 7390, 7500, 8600, E50, E65, N70, N72, N73, N76, N80, N95 i inne modele, nowe i używane, sprowadzone lub kupione w kraju. Oleśnica, tel. 0500/70-00-70

TELEFAXS - 150 zł Opole, tel. 0600/22-10-51

TELEFON BEZPRZEWODOWY SIEMENS GIGA-SERF 3010, 2 słuchawki, interkom, identyfikacja numerów, czas rozmowy, instrukcja - 55 zł Wrocław, tel. 0886/02-02-72

TELEFON BEZPRZEWODOWY PHILIPS ONIS 2, autonomiczna sekretarka, system głosnoświadczy, identyfikacja numerów, dala, godzina, koszt rozmowy, czas rozmowy - 50 zł Wrocław, tel. 0886/02-02-72

TELEFON SIEMENS, stan db - 45 zł Wrocław, tel. 0510/46-34-10

TELEFON GSM LG KG900, bez SIM locka, kolor różowy, wbud. aparat 1,3 megapiksele, odzwierc. MP3, bluetooth, nagrywanie wideo, kompletny - 180 zł lub zamienie. Wrocław, tel. 0661/21-97-54, 071/322-28-15, 0661/60-95-07 nie odpisuję na SMSy

TELEFON GSM LG KU990, kolor czarny, i właśc. 4-miesięczny, bez SIM locka, stan bdb, kompletny - 550 zł Wrocław, tel. 0791/40-35-42

TELEFON GSM LG KU990, nowy, zapakowany, pamięć 2 GB, cyfrowy aparat fotograficzny 5 000 000 pikseli, SIM lock Orange - 570 zł Wrocław, tel. 0792/71-68-46

TELEFON GSM NOKIA 2600, bez SIM locka, kolorowy wyświetlacz, polifoniczne dzwonki, alarm wibracyjny, zestaw głosnoświadczy - 80 zł lub zamienie. Wrocław, tel. 0661/21-97-54, 071/322-28-15, 0661/60-95-07 nie odpisuję na SMSy

**TELEFONY KOMÓRKOWE**  
• SKUP - SPRZEDAŻ - ZAMIANA  
• AKCESORIA - SERWIS - SIM-LOCK  
ul. Grabiszyńska 9, „pod Łolosem”, pl. Legionów  
tel. 071/341-27-91, 0-507 123 589

**TELEFONY KOMÓRKOWE**  
SKUP - SPRZEDAŻ, SERWIS, SIM-LOCK,  
WGRYWANIE NAWIGACJI  
ul. Łokietka 18, tel. 071/321-88-83

TELEFON GSM NOKIA 3100 - 40 zł Wrocław, tel. 0663/98-86-84

TELEFON GSM NOKIA 3100, bez SIM locka, ładowarka - 65 zł Wrocław, tel. 0886/02-02-72

TELEFON GSM NOKIA 3110, nowy + ładowarka - 270 zł Czernica, powiat wrocławski, tel. 0604/21-56-65

TELEFON GSM NOKIA 3250, używany, bez SIM locka, ładowarka, karta pamięci 512 MB, aparat 2 megapiksele, obsługujące MP3, bluetooth, wideo - 299 zł lub zamienie Wrocław, tel. 0661/21-97-54, 071/322-28-15, 0661/60-95-07 nie odpisuję na SMSy

TELEFON GSM NOKIA 3310, kompletny z ładowarką - 80 zł Wrocław, tel. 0791/65-07-16

TELEFON GSM NOKIA 3510, bez SIM locka, stan idealny, alarm wibracyjny, budzik, kalendarz - 90 zł lub zamienie Wrocław, tel. 0661/21-97-54, 071/322-28-15, 0661/60-95-07 nie odpisuję na SMSy

TELEFON GSM NOKIA 5200, bez SIM locka, aparat cyfrowy, radio, odzwierc. MP3, slot kart pamięci microSD - 230 zł lub zamienie Wrocław, tel. 0661/21-97-54, 071/322-28-15, 0661/60-95-07 nie odpisuję na SMSy

TELEFON GSM NOKIA 6020, używany, stan bdb, bez SIM locka, kolorowy wyświetlacz, aparat, alarm wibracyjny - 125 zł lub zamienie Wrocław, tel. 0661/21-97-54, 071/322-28-15, 0661/60-95-07 nie odpisuję na SMSy

TELEFON GSM NOKIA 6070, bez SIM locka, kompletny, kolorowy wyświetlacz, radio, wbudowany aparat fotograficzny, dzwonki MP3 - 140 zł Wrocław, tel. 0661/21-97-54, 071/322-28-15, 0661/60-95-07 nie odpisuję na SMSy

TELEFON GSM NOKIA 6103, bez SIM locka, stan idealny, aparat, bluetooth, radio, IRDA - 170 zł lub zamienie Wrocław, tel. 0661/21-97-54, 071/322-28-15, 0661/60-95-07 nie odpisuję na SMSy

TELEFON GSM NOKIA 6131, z klapką, kolor srebrny, z SIM lockiem Era, na gwarancji, bogate menu, radio, org. słuchawki i zasilacz, kolorowy wyświetlacz wysokiej rozdzielczości, kompletny, pudełko - 260 zł Wrocław, tel. 0880/12-12-52

TELEFON GSM NOKIA 6230, bez SIM locka, bluetooth, radio, karta pamięci 32 MB, kolorowy wyświetlacz, aparat - 160 zł lub zamienie Wrocław, tel. 0661/21-97-54, 071/322-28-15, 0661/60-95-07 nie odpisuję na SMSy

TELEFON GSM NOKIA 6230i, bez SIM locka, aparat 1,3 megapiksele, karta pamięci 128 MB, radio, odzwierc. MP3, bluetooth - 180 zł lub zamienie Wrocław, tel. 0661/21-97-54, 071/322-28-15, 0661/60-95-07 nie odpisuję na SMSy

TELEFON GSM NOKIA 6300, bez SIM locka, aparat 2 megapiksele, wyświetlacz 65 mln kolorów, radio, karta pamięci 128 MB, bluetooth - 340 zł lub zamienie Wrocław, tel. 0661/21-97-54, 071/322-28-15, 0661/60-95-07 nie odpisuję na SMSy

TELEFON GSM NOKIA 6300, z sieci Era, jak nowy, 2 lata gwarancji, kolor czarny, aparat 2 megapiksele, wyświetlacz 65 mln kolorów, radio, karta pamięci 256 MB - 390 zł lub zamienie Wrocław, tel. 0661/21-97-54, 071/322-28-15, 0661/60-95-07 nie odpisuję na SMSy

TELEFON GSM NOKIA 6310i, używany, bez SIM locka, bluetooth, IRDA, dyktafon, alarm wibracyjny, kalendarz - 190 zł lub zamienie Wrocław, tel. 0661/21-97-54, 071/322-28-15, 0661/60-95-07 nie odpisuję na SMSy

TELEFON GSM NOKIA 6310i, bez SIM locka, ładowarka, bluetooth, dyktafon, IRDA, go-card, kalkulator - 173 zł Wrocław, tel. 0886/02-02-72

TELEFON GSM NOKIA E50, używany przez 1,5 roku - 350 zł Ratowice, powiat wrocławski, tel. 0792/79-50-14

TELEFON GSM NOKIA E61, używany, SIM lock Plusa, oprogramowanie Symbian, bluetooth, odzwierc. MP3, karta pamięci 1 GB - 320 zł lub zamienie Wrocław, tel. 0661/21-97-54, 071/322-28-15, 0661/60-95-07 nie odpisuję na SMSy

TELEFON GSM NOKIA E65, używany, bez SIM locka, aparat 2 megapiksele, nagrywanie wideo, radio, odzwierc. MP3, slot kart pamięci - 330 zł lub zamienie Wrocław, tel. 0661/21-97-54, 071/322-28-15, 0661/60-95-07 nie odpisuję na SMSy

TELEFON GSM NOKIA E66, nowy, z sieci Orange, 2 lata gwarancji, aparat 3 megapiksele, GPS, odzwierc. MP3, bluetooth, karta pamięci 2 GB - 1.050 zł lub zamienie Wrocław, tel. 0661/21-97-54, 071/322-28-15, 0661/60-95-07 nie odpisuję na SMSy

TELEFON GSM NOKIA N73, kolor srebrny, bez SIM locka, stan idealny, bez zarysowań, aparat, radio, bluetooth, slot kart pamięci, odzwierc. MP3 - 420 zł lub zamienie Wrocław, tel. 0661/21-97-54, 071/322-28-15, 0661/60-95-07 nie odpisuję na SMSy

TELEFON GSM NOKIA N95, trzeciej generacji, bez SIM locka, aparat 5 megapikseli, stan bdb, bluetooth, radio, odzwierc. MP3, karta pamięci 512 MB - 750 zł lub zamienie Wrocław, tel. 0661/21-97-54, 071/322-28-15, 0661/60-95-07 nie odpisuję na SMSy

☑️ TELEFON GSM PHILIPS 9@XR XENIUM, odpowiednik Nokii 6310i, realny czas czuwania do 24 dni, zafolowany, biznesowy, perfekcyjnie wykonany, maszynowy, w pełni multimedialny, aplikacje biznesowe, w razie awarii pasujące części do telefonu Motorola V3, wykonany według EU Universal Mobile Phone - 600 zł (okazja, możliwość odbioru w Żarach, Lubinie lub Gubinie). Lubin, tel. 0886/41-97-99 1187WMKXA

TELEFON GSM SAMSUNG OMNIA, fabr. nowy, w sieci Orange - 1.150 zł Wrocław, tel. 0508/20-37-80

TELEFON GSM SAMSUNG SGH C140, kompletny z ładowarką - 140 zł Wrocław, tel. 0791/65-07-16

TELEFON GSM SAMSUNG SGH D9001, używany, stan bdb, bez SIM locka, kompletny, karta pamięci 1 GB, aparat 3 megapiksele, bluetooth, odzwierc. MP3, wideo - 260 zł lub zamienie Wrocław, tel. 0661/21-97-54, 071/322-28-15, 0661/60-95-07 nie odpisuję na SMSy

TELEFON GSM SAMSUNG SGH X530, bez SIM locka, kolorowy wyświetlacz, aparat, IRDA, zestaw głosnoświadczy, dyktafon - 140 zł lub zamienie Wrocław, tel. 0661/21-97-54, 071/322-28-15, 0661/60-95-07 nie odpisuję na SMSy

TELEFON GSM SIEMENS, stan db - 53 zł Wrocław, tel. 0510/46-34-10

TELEFON GSM SIEMENS C65, bez SIM locka, stan idealny, nigdy nierozkręcany, org. obudowa, kolorowy wyświetlacz, polifoniczne dzwonki, aparat - 99 zł lub zamienie Wrocław, tel. 0661/21-97-54, 071/322-28-15, 0661/60-95-07 nie odpisuję na SMSy

TELEFON GSM SONY ERICSSON K510i, bez SIM locka, kolorowy wyświetlacz, aparat 1,3 megapiksele, odzwierc. MP3 - 140 zł lub zamienie Wrocław, tel. 0661/21-97-54, 071/322-28-15, 0661/60-95-07 nie odpisuję na SMSy

TELEFON GSM SONY ERICSSON K550i, kompletny, na gwarancji, i właśc. - 320 zł Bolesławiec, tel. 0604/41-95-21

TELEFON GSM SONY ERICSSON K800i, z siedl Plusa, 2 lata gwarancji, kpl., salonowy + gratis numer startowy nowy - 420 zł Wrocław, tel. 0605/14-44-08, 071/791-38-82

TELEFON GSM SONY ERICSSON P900, 2 ładowarki - 270 zł Wrocław, tel. 0601/99-01-95

TELEFON GSM SONY ERICSSON V800i, kolor pomarańczowy, kamera, aparat cyfrowy, bez SIM locka, ładowarka, słuchawki - 360 zł Czarny Bór, powiat wrocławski, tel. 0787/22-35-14

TELEFON GSM SONY ERICSSON W910i, nowy, kolor czerwony, z sieci Plus GSM, 24 mies. gwarancji, aparat 2 megapiksele, odzwierc. MP3, bluetooth, radio, karta pamięci 1 GB, czynniki kart na USB - 500 zł lub zamienie Wrocław, tel. 0661/21-97-54, 071/322-28-15, 0661/60-95-07 nie odpisuję na SMSy

TELEFON GSM SPV M650, Windows Mobile, wbudowany GPS, mapy Europy Zachodniej i TomTom, dotykowy ekran, aparat 2 megapiksele, Windows Media Player, duży funkcji, bez SIM locka, stan idealny - 750 zł Paczków, powiat nyski, tel. 0691/15-09-09

TELEFON GSM TOSHIBA G500, SIM lock Play, system operac. Windows, stan db, na gwarancji - 350 zł Opole, tel. 0886/13-27-15

TELEFON GSM Motorola V3 - 200 zł, Nokia 3310 - 30 zł, Nokia 6020 - 100 zł, Nokia N95i, nowy - 1.200 zł, Sony Ericsson K508i - 60 zł, Samsung - 60 zł i inne lub zamiana. Legnica, tel. 0880/33-71-43

TELEFON GSM: Nokia N96, nowy - 1.650 zł; Nokia N95 8 GB, nowy - 1.350 zł; Nokia N95, nowy - 1.050 zł; Nokia E71, nowy - 1.100 zł; Nokia N95 8 GB, działająca w sieci Orange, nowy - 1.250 zł; Sony Ericsson C905, nowy - 1.450 zł Wrocław, tel. 0600/06-57-05, 0501/57-54-16

TELEFONY GSM. Sony Ericsson T630, stan idealny - 160 zł; Sony Ericsson K550i, nowy - 350 zł; Nokia 3510i - 100 zł, stan idealny Złotoryja, tel. 0694/60-38-38

TELEFONY GSM NOKIA: 6650, 5310, stan bdb - 470-580 zł Opole, tel. 0728/85-20-80

TELEFON GSM SONY ERICSSON P900, 2 ładowarki - 270 zł Wrocław, tel. 0601/99-01-95

TELEFON GSM SONY ERICSSON V800i, kolor pomarańczowy, kamera, aparat cyfrowy, bez SIM locka, ładowarka, słuchawki - 360 zł Czarny Bór, powiat wrocławski, tel. 0787/22-35-14

TELEFON GSM SONY ERICSSON W910i, nowy, kolor czerwony, z sieci Plus GSM, 24 mies. gwarancji, aparat 2 megapiksele, odzwierc. MP3, bluetooth, radio, karta pamięci 1 GB, czynniki kart na USB - 500 zł lub zamienie Wrocław, tel. 0661/21-97-54, 071/322-28-15, 0661/60-95-07 nie odpisuję na SMSy

TELEFON GSM SPV M650, Windows Mobile, wbudowany GPS, mapy Europy Zachodniej i TomTom, dotykowy ekran, aparat 2 megapiksele, Windows Media Player, duży funkcji, bez SIM locka, stan idealny - 750 zł Paczków, powiat nyski, tel. 0691/15-09-09

TELEFON GSM TOSHIBA G500, SIM lock Play, system operac. Windows, stan db, na gwarancji - 350 zł Opole, tel. 0886/13-27-15

TELEFON GSM Motorola V3 - 200 zł, Nokia 3310 - 30 zł, Nokia 6020 - 100 zł, Nokia N95i, nowy - 1.200 zł, Sony Ericsson K508i - 60 zł, Samsung - 60 zł i inne lub zamiana. Legnica, tel. 0880/33-71-43

TELEFON GSM: Nokia N96, nowy - 1.650 zł; Nokia N95 8 GB, nowy - 1.350 zł; Nokia N95, nowy - 1.050 zł; Nokia E71, nowy - 1.100 zł; Nokia N95 8 GB, działająca w sieci Orange, nowy - 1.250 zł; Sony Ericsson C905, nowy - 1.450 zł Wrocław, tel. 0600/06-57-05, 0501/57-54-16

TELEFONY GSM. Sony Ericsson T630, stan idealny - 160 zł; Sony Ericsson K550i, nowy - 350 zł; Nokia 3510i - 100 zł, stan idealny Złotoryja, tel. 0694/60-38-38

TELEFONY GSM NOKIA: 6650, 5310, stan bdb - 470-580 zł Opole, tel. 0728/85-20-80

TELEFON GSM SONY ERICSSON P900, 2 ładowarki - 270 zł Wrocław, tel. 0601/99-01-95

TELEFON GSM SONY ERICSSON V800i, kolor pomarańczowy, kamera, aparat cyfrowy, bez SIM locka, ładowarka, słuchawki - 360 zł Czarny Bór, powiat wrocławski, tel. 0787/22-35-14

TELEFON GSM SONY ERICSSON W910i, nowy, kolor czerwony, z sieci Plus GSM, 24 mies. gwarancji, aparat 2 megapiksele, odzwierc. MP3, bluetooth, radio, karta pamięci 1 GB, czynniki kart na USB - 500 zł lub zamienie Wrocław, tel. 0661/21-97-54, 071/322-28-15, 0661/60-95-07 nie odpisuję na SMSy

TELEFON GSM SPV M650, Windows Mobile, wbudowany GPS, mapy Europy Zachodniej i TomTom, dotykowy ekran, aparat 2 megapiksele, Windows Media Player, duży funkcji, bez SIM locka, stan idealny - 750 zł Paczków, powiat nyski, tel. 0691/15-09-09

TELEFON GSM TOSHIBA G500, SIM lock Play, system operac. Windows, stan db, na gwarancji - 350 zł Opole, tel. 0886/13-27-15

TELEFON GSM Motorola V3 - 200 zł, Nokia 3310 - 30 zł, Nokia 6020 - 100 zł, Nokia N95i, nowy - 1.200 zł, Sony Ericsson K508i - 60 zł, Samsung - 60 zł i inne lub zamiana. Legnica, tel. 0880/33-71-43

TELEFON GSM: Nokia N96, nowy - 1.650 zł; Nokia N95 8 GB, nowy - 1.350 zł; Nokia N95, nowy - 1.050 zł; Nokia E71, nowy - 1.100 zł; Nokia N95 8 GB, działająca w sieci Orange, nowy - 1.250 zł; Sony Ericsson C905, nowy - 1.450 zł Wrocław, tel. 0600/06-57-05, 0501/57-54-16

TELEFONY GSM. Sony Ericsson T630, stan idealny - 160 zł; Sony Ericsson K550i, nowy - 350 zł; Nokia 3510i - 100 zł, stan idealny Złotoryja, tel. 0694/60-38-38

TELEFONY GSM NOKIA: 6650, 5310, stan bdb - 470-580 zł Opole, tel. 0728/85-20-80

## ZDROWIE I URODA

INFORMUJEMY, że nie publikujemy ogłoszeń dotyczących sprzedaży leków. Prosimy o nietydne plany do nas lego typu ogłoszeń. Reklamy dotyczące sprzedaży leków publikować będziemy po przedstawieniu przez reklamodawcę słownych koncesji. Redakcja

o URODZIE I ZDROWIU, sły życia, rady dla niego i dla niej, poradnik pacjenta, medycyna naturalna, porady specjalistów i wiele innych znajdziesz na stronie. www.przerywnik.pl lub www.zdrowieuroda.org autogielda.pl

**CEL-MAN**

- SOLARIA: nowe i używane
- LAMPY: podwójnie brązujące
- KOSMETYKI: akcesoria
- WYPOSAŻENIE: salonów kosmetycznych i fryzjerskich
- Leasing, Kredyt UWAGA!!! 8,6%

Opole tel./fax 077/458-17-22, 0-608 509 955  
SKLEP: www.celman.opole.pl

APARAT DO MASAŻU ROLLEN LUX, odchudza, redukuje, poprawia krążenie krwi, stan bdb, kolor czerwono-kremowy - 5.500 zł Opole, tel. 0502/10-18-99

BALKONIK REHABILITACYJNY, na kółkach, z hamulcami i siedziskiem - 130 zł Wrocław, tel. 0603/57-25-41

BUTLA TLENOWA, napełniona, z kpl osprzętem - 450 zł Nowa Ruda, powiat kłodzki, tel. 074/871-16-25

CIĄGNIK DO WÓZKA INWALIDZKIEGO - 1.000 zł Oleśnica, tel. 071/398-51-61, 0605/93-78-98

CZĘŚCI DO SOLARIÓW: różne, oryginalne - od 50 zł Złotoryja, tel. 0502/84-92-85

CZĘŚCI DO SOLARIÓW: pleksi 35/3, 38/3, 300/3, 43/3, tylko oryginalne - od 300 zł Złotoryja, tel. 0502/84-92-85

FOTEL REHABILITACYJNY SANTEC DELUXE EP560, prod. japońskiej, do masażu wszystkich odcinków kręgosłupa + podnózek z masażerem - 1.500 zł Święta Katarzyna, powiat wrocławski, tel. 0605/07-07-12

KAPSUŁA SPA - elektroniczna kosmetyczka - 28.500 zł Złotoryja, tel. 0502/84-92-85

KOLA DO WÓZKÓW INWALIDZKICH, duże, różne rozmiary - 50 zł/parę Wrocław, tel. 0603/57-25-41

KONCENTRATOR TLENU ZEFIR 5 - 1.600 zł Wrocław, tel. 071/789-40-30, 0601/56-79-73

Wrocław, Pl. Hirszfelda 16/17, GALERIA www.kontakt.pl  
Tel. 071/361-97-15, 361-97-16

**HURTOWNIA SPRZĘTU I PROFESJONALNYCH KOSMETYKÓW**

- mikrodermabrazja + ultradźwięki - 2100 zł;
- mikrodermabrazja + ultradźwięki + głowica zimno - 2400 zł;
- mikrodermabrazja - 1900 zł;
- mikrodermabrazja + ultradźwięki + laser - 8500 zł;
- mezoterapia - 6900 zł + gratis: frezarka za 1200 zł;
- tonalfajz 14 funkcji - 6500 zł; - ultradźwięki - 2200 zł;
- aparat makijaż permanentny + laser - 6700 zł;
- aparat makijaż permanentny - 5 500 zł.

OR081855  
Dostępne wszystkie aparaty i meble do wyposażenia gabinetu kosmetycznego

KONTACT Wrocław, Pl. Hirszfelda 16/17, GALERIA www.kontakt.pl  
Tel. 071/361-97-15, 361-97-16

**PROFESJONALNE KURSY KOSMETYCZNE**

TIPSY - UVA, AKRYL, FIBERGLASS, MAKIAŻ PERMANENTNY - 2000 zł; *brwi metodą włos na włosie, ciemnienie ust, ciemnienie dookoła oczu;*  
USUWANIE TATUAŻU - 500 zł;  
ZAMYKANIE NACZYŃ - 250 zł;  
DEPIILACJA, PEDICURE - 200 zł;  
PEDIJOUR MEDYCZNY - 900 zł;  
TIPSY na stopę - 200 zł;

KLAMRY - 200 zł; KLAMRY 3TO - 1000 zł; PRZEDŁUŻANIE RZĘS - 800 zł

NAJWIĘKSZA ILOŚĆ GODZIN PRAKTYCZNYCH  
CERTYFIKATY UPRAWNIAJĄCE DO WYKONYWANIA ZAWODU

KRZESŁO TOALETOWE, na kółkach, podnóżki i podkierki składane, możliwość podjazdu nad sedes - 140 zł Wrocław, tel. 0603/57-25-41

o KULTURYSTYKA I SPORTY SIŁOWE + suplementy budujące masę mięśniową i redukujące tkankę tłuszczową, m.in.: Nandrolon, Testobalon, Dianabolon, Stanabolon, prowadzący profesjonalne doradztwo w zakresie doping sportowego, sprzedaż wysyłkowa - Polska i zagranica. Tel. 0505/97-07-00 W01164727

o KULTURYSTYKA!!! ŚRODKI WSPOMAGAJĄCE ROZBUDOWĘ MASY MIĘŚNIOWEJ!!! A także spalacze tkanki tłuszczowej!!! Profesjonalne porady!!! W sprzedaży: Meta, Deca, Oma, Test, Winst i wiele innych. Możliwość wysyłki. Tel. 0793/60-65-65 W01456078

o KULTURYSTYKA!!! ŚRODKI WSPOMAGAJĄCE ROZBUDOWĘ MASY MIĘŚNIOWEJ!!! A także spalacze tkanki tłuszczowej!!! Profesjonalne porady!!! W sprzedaży: Meta, Deca, Oma, Test, Winst i wiele innych. Możliwość wysyłki. Tel. 0793/60-65-65 W01456078

KONTACT Wrocław, Pl. Hirszfelda 16/17, GALERIA www.kontakt.pl  
Tel. 071/361-97-15, 361-97-16

**NOWE SZKOLENIA**

WIZAŻ, MAKIAŻ STUDYJNY, MAKIAŻ AIRBRUSH, OPALANIE NATYRSKOWE, BODY PAINTING

SZKOŁA MASAŻU ciała, twarzy, stóp, dłoni - 1000 zł; MASAŻ GORĄCYMI KAMIENIAMI - 250 zł; MASAŻ LIMFATYCZNY - 300 zł

MIKRODERMABRAZJA, MEZOTERAPIA, PEEELING KAWITACYJNY - 150 zł; KURACJA KWASAMI AHA - 250 zł; OCZYSZCZANIE TWARZY - 300 zł

NAJWIĘKSZA ILOŚĆ GODZIN PRAKTYCZNYCH  
CERTYFIKATY UPRAWNIAJĄCE DO WYKONYWANIA ZAWODU

o KULTURYSTYKA, SPORTY SIŁOWE - SUPLEMENTY, wspomagające uzyskanie masy i siły. Dużo produktów! Originalne w 100%! Profesjonalne doradztwo! Wysyłka cały kraj! Tel. 0889/28-92-75 W01389888

o KURSY FRYZJERSKIE - rozpoczęcie we wrześniu, duża ilość godzin praktycznych - 3.000 zł. Kontakt Kosmetyka, Wrocław, pl. Hirszfelda 16/17, tel. 071/361-97-15, 071/361-97-16 W01372978

LAMPA TERAPEUTYCZNA PHILIPS 3616, fi.13 cm, biała, na statywie ruchomy, Inst. obsługi - 700 zł Wrocław, tel. 0604/19-33-72

ŁÓŻKO REHABILITACYJNE, Inst.3, hydrauliczne, ster. pilotem, meblowe, barierki opuszczane, drabinka, na kółkach (hamowanych), możliwość transportu + malerac - 1.100 zł Trzebnica, tel. 0604/20-31-78

MATA OZONOWA, do hydromasażu, z pojemnikiem do masażu stóp - 80 zł Wrocław, tel. 0603/57-25-41

MATERAC DO MAGNETOTERAPII, nowy - 5.000 zł Wrocław, tel. 0668/01-37-37

MATERAC DO MASAŻU, wbierający, 12V - 100 zł Lubsko, powiat zarski, tel. 0691/71-73-25



- CYCATKA 0888/120-589 A01519628
- CZTERDZIESTOLATKA 0605/419-168. A01538068

**CZTERDZIESTOLATKA DYSKRETNIE** 0514/844-306 B01528698

- CZTERDZIESTOPIĘCIOLATKA, CAŁKIEM PRYWATNIE, 071/799-01-56 A01532308
- DOMINUJĄCA 0790/870-057 A01540338
- DWUDZIESTOLATKA ŁADNIUTKA 0507/983-910 A01540278
- FILIGRANOWA NASTOLATKA 0505/483-971. A01540328
- FRANCUZ BEZ, 0503/669-807 A01538048
- FRANCUZ CZYKA 0888/120-589. A01519648
- FULL SERVICE 071/345-39-08. A01523558

HALLERA 0514/755-720. B01540398

KOŚCIUSZKI 0514/755-706. B01540408

- MALWINA, 0889/197-138. A01539818
- MASAŻE 0723/37-14-41. A01525568
- MŁODZIUTKA - Z POLYKIEM!!! 0504/751-61-65. A01540268
- PAN 0504/499-625. A01540308
- PERWERSYJNE 071/321-11-28. A01523538
- PUPENKA 0888/120-589. A01519658
- SEXBLONDYNKA, SZATYNKA 0503/754-478. A01538038
- SZCZUPLUSIENKA 0888/120-589. A01519638

WYJAZDY 0662/733-725. B01540418

- WYJAZDY - TANIUJKO!!! 0507/983-910. A01540318
- ZATRUDNIĘ - PRYWATNE MIESZKANCO 0790/870-057 A01540348

**ZATRUDNIĘ PANIE, ZAKWANTOWANIE, 5 TYŚ. TYGODNIOWO, ELEGANCKI, LOKAL WROCŁAW 0500/151-953 C04514638**

- ZBUNTOWANA 0519/486-502 A01513848
- ŻARLIWA, ATRAKCYJNA PIĘCZOŚCIEŚCIOPAROLATKA 0666/996-126 A01512568

## INSTRUMENTY MUZYCZNE I SPRZĘT ESTRADOWY

**AKORDEON FRONTALINI**, włoski, 120 basów, 4 chory, kolor czarny, z mizetem, stan bdb - 1.700 zł. Leszno, tel. 0661/88-65-33

**AKORDEON HOHNER LUCIA**, 96 basów, kolor czarny - 2.000 zł. Żary, tel. 068/375-95-82

**AKORDEON SCANDALLI**, prod. włoskiej, 120 basów, 4-chórny, duży, pełne wyposażenie, przeszklony, perłowłóki, 11+3 registry, tremol francuski, przepięknie brzmiący, bez śladów używania - 6.000 zł. Dzierżonów, tel. 0602/82-02-47

**AKORDEONY WELTMEISTER**, 80 basów, nowy - 1.400 zł, używany, 80 basów - 1.000 zł, 120 basów, 4-chórny, 16 rejestrów, stan bdb - 1.100 zł. Żary, tel. 068/375-95-82

**GITARA AKUSTYCZNA**, indonezyjska - 150 zł. Legnica, tel. 0607/43-11-85

**INSTRUMENTY MUZYCZNE**, helikon - 600 zł, saksofon tenorowy Welklang - 1.000 zł, altowy - 700 zł, skrzypce - 600 zł, klarnet B - 400 zł. Złotoryja, tel. 076/878-49-94, 0781/56-08-10

**KEYBOARD CASIO KT-40**, wbudowany magnetofon do karaoke, mikrofon - 200 zł. Legnica, tel. 0607/43-11-85

**KEYBOARD TECHNICS SX-KN 5000**, duży kolorowy wyświetlacz, stacja dysków, leksty, zabudowa arancje - 1.800 zł. Kamieniec Żąbkowski, tel. 074/817-36-74

**KEYBOARD YAMAHA PSR-740**, model wysokiej klasy, sługa dysków, harmonizer wokalny, stan bdb - 1.800 zł. Kamieniec Żąbkowski, tel. 074/817-36-74

**KEYBOARD YAMAHA PSR-830**, z twardym dyskiem, wyświetlaczem teklów - 1.700 zł. Legnica, tel. 0607/43-11-85

**KEYBOARD YAMAHA PSR-320**, młody, stojak, zasilacz, nuty, stan idealny - 700 zł lub inne propozycje. Trzebnica, tel. 0691/66-57-78

**ORGANY**, prod. włoskiej, 2 pozomy, pedaly dolne, 4 klawy, z wbudowanymi kolumnami, kolor brązowego - 300 zł. Lwówek Śl. Tel. 0603/50-91-11

**SAKSOFONY TENOROWE AMATI**, cena od 500 do 1.000 zł. Wałbrzych, tel. 074/843-36-25, 0503/35-63-82

**SKRZYPCYCE**, mało używane, rozm. 1/2, gratis oddam stojak na nuty, książki do nauki gry - 150 zł. Luban, tel. 0502/16-89-37

**SKRZYPCYCE**, cena od 270 do 500 zł. Wałbrzych, tel. 074/843-36-25, 0503/35-63-82

**WZMACNIACZ ESTRADOWY**, końcówka mocy, do prowadzenia imprez, do klubu, dyskoteki, dla DJa, mocny, z equalizerem, nowy, cena sklepowa 1.700 zł, sprzedam za - 960 zł. Wrocław, tel. 0666/74-93-66

**ZAMINIENIE SAKSOFON TENOROWY** na saksofon altowy. Wałbrzych, tel. 074/843-36-25, 0503/35-63-82

## ANTYKI

O ANTYKACH PRAWIE WSZYSTKO, rynek sztuki, gieldy i aukcje, ludzie i przedmioty, aktualności i wiele innych znajdziesz na stronie. www.przyerny.pl lub www.antyki.autogielda.pl

**ANTYKI**: fisharmonia 1904 r., miechowa - 1.500 zł, szafa 2-drzwiowa - 800 zł, stół dębowy okragły - 400 zł. Lubsko, powiat żarski, tel. 0691/71-73-25

**ANTYKI**, po renowacji oraz różne materiały związane z renowacją, deska czeraszniowa, formy i inne meble - cena od 100 zł. Oborniki Śląskie, powiat trzebnicki, tel. 0600/29-73-10

**BAROMETR**, okragły, drewniany (orzech), sprawny, fi 17 cm - 150 zł. Wrocław, tel. 0502/19-99-49

**BONY**, procentowe, z lat 1921-22, 30 szt. - 15 zł/szt. Jelcz-Laskowice, powiat olawski, tel. 0783/67-96-31

**FOTELE KLUBOWE**, anilczone, po renowacji, 2 szt. - 1.500 zł lub zamienie na samochód. Prusice, powiat trzebnicki, tel. 071/387-06-56, 0880/77-61-35

**KUPIE ANTYKI**: meble, militaria, szkło, obrazy, porcelanę i inne. Duszniki Zdrój, powiat kłodzki, tel. 0693/54-62-95

**KUPIE ANTYKI**: monety, figurki z porcelany, zegary, obrazy, srebro, militaria, meble, zdjęcia, zabawki, tablice reklamowe, widokówki i inne. Sirzegom, powiat świdnicki, tel. 0604/70-10-52

**KUPIE GŁOWNIĘ SZABL!**, francuskiej, dł. ok 770 mm, szer. u nasady 29 mm i gr. w progu 6 mm, Olawa, tel. 0502/62-76-75

**KUPIE MEBLE**, do renowacji i zegar. Kudowa Zdrój, powiat kłodzki, tel. 0517/56-65-14

**KUPIE MEBLE**: szafy, stoły, kredensy, krzesła, kanapy, fotele, porcelanę, żyrandole, zegary z Wrocławia i okolic. Wrocław, tel. 0889/50-53-97

**KUPIE OBRAZ**, olejny, na płótnie, wrocławskiego malarza Czesława Smoleńskiego. Wrocław, tel. 0605/54-30-45

**KUPIE PIEC KAFLOWY**, bogato zdobiony, przedwojenny Świdnica, tel. 0722/11-47-85

**MASZYNA DO SZYCIA SINGER**, podstawa metalowa, ze słodem drewnianym - 300 zł. Wrocław, tel. 0607/16-19-40

**MASZYNA DO SZYCIA** - 250 zł. Wrocław, tel. 071/352-90-26, 0601/76-02-51

**MASZYNY DO SZYCIA SINGER**, 2 szt., kpl. - 200 zł/szt. Oborniki Śląskie, powiat trzebnicki, tel. 0605/12-65-26

**MASZYNY DO SZYCIA**, przedwojenne, 3 szt. - 500 zł. Strzelce Opolskie, tel. 0502/63-06-91

**MASZYNY ROLNICZE**, stare i inne. Tel. 0603/10-87-63, 0691/78-96-17

**MEBLE**, rzeźbione, stoły, krzesła, do renowacji - od 100 zł. Jelenia Góra, tel. 0723/77-64-21

**MEBLE**, anilczone, po renowacji, kanapa + fotele - 3.000 zł lub zamienie na samochód. Prusice, powiat trzebnicki, tel. 071/387-06-56, 0880/77-61-35

**MEBLE**: krzesła słynowe, bardzo ładne, 4 szt. - 800 zł, kredens 100-letni, bardzo ładny - 4.400 zł. Wrocław, tel. 0793/43-64-13

**MEBLE KLUBOWE**, po renowacji, 2 fotele + kanapa, moż. wymanie do filmu lub teatru - 3.000 zł lub zamienie na samochód. Prusice, powiat trzebnicki, tel. 071/387-06-56, 0880/77-61-35

**PIEC**: przedwojenny, gładki - 1.000 zł, piec naroznikowy, zdobiony, korona, zielony - 4.000 zł. Wąsosz, tel. 065/543-82-05, 0783/50-02-83

**STOJAKI NA BRŃ**, dwa stojące oraz jeden leżący, stan db - 230 zł. Wrocław, tel. 0601/89-49-09, 0518/06-67-28

**SZAFKA**, garderoba, 3-drzwiowa, z lustrem, zdobiona, z lat 20./30., wym. 205x138x56 cm, stan idealny - 1.100 zł. Wrocław, tel. 0660/00-09-31, 071/345-30-72

## RÓŻNE KUPIE

**BEZCKI** oraz butelki monopolewne, po piwie, winie, Pepsi Coli, wodzie mineralnej, 0,33 l, różne transporty, kegi 30 l i 50 l - od 80 zł, odbiór własnym transportem. Legnica, tel. 0692/66-74-46

**BEZCKI**, po piwie, typu keg, poj. 30 l i 50 l, z różnych browarów oraz różne butelki i transporty, odbiór własnym transportem. Wołów, tel. 0696/69-06-48

o **BUTELKI MONOPOLEWNE**, po piwie, winie, Pepsi Coli, Coca Coli, wodzie mineralnej, transporty po napojach, kegi, makulaturę, folię, platanos gotówką, większe ilości odbieramy własnym transportem. Tel. 071/313-23-22, 0501/45-21-45, 071/313-34-85 W01337628

**DREWNO OPALOWE**, dowolnego rodzaju, dowolną ilość. Wrocław, tel. 0601/74-74-78

**KOKS** Śmigiel, tel. 065/518-04-45

**KOMIKS**, „Kapitan Żbik”, wydanie. Ściew, tel. 062/785-29-14, 0607/30-88-08

**OLEJ**, napędowy, opalowy, transformatorowy. Wrocław, tel. 0507/45-30-68

o **SKUP I SPRZEDAŻ**, palet i nadstawek drewnianych, gitter-boxów i worków big-bag, różnego rodzaju, w atrakcyjnych cenach [www.jawik.eu/roadres.pl](http://www.jawik.eu/roadres.pl). Osiek, powiat średzki, tel. 0506/15-59-51 W0001588

**UBRANKA DZIECIĘCE** - buciki, zabawki, wózek i inne, przyjmuje. Legnica, tel. 0880/33-71-43

**ZŁOM METALI SZLACHETNYCH**: złoto, platyna, srebro, rod, pallad, związki srebra, azotan, brom, chlorek, siarczan, elementy elektroniczne z odczysku, monolit z katalizator. Lubin, tel. 0793/00-51-43

**ZŁOM METALI SZLACHETNYCH**: molibden, wolfram, tytan, nikiel, węgliki spiekane oraz katalizatory. Wiazów, powiat średzki, tel. 0609/73-41-88

## RÓŻNE

**AKCESORIA DZIECIĘCE**: nosidélko, Chiccó, od 0 do 13 kg - 110 zł, bujaczek - 150 zł. Wrocław, tel. 0728/48-06-35

**Hurt - Bezpośredni Importer** 080434348

**ODZIEŻ UŻYWANA**  
Wrocław: tel./fax 071/321-20-80  
BUH „JAX” 0-602 37 38 84  
filia: Nowy Sącz TRANSPORT!!!

o **FOTO ALKOMATY**, cyfrowe, podrecznica, do użytku osobistego, kontroli pracowników, dla służb mundurowych i barowe - od 95 zł/szt., jednorazowe, do szybkiego testu trzeźwości 0 od 2,5 zł/szt. brutto (bezpłatnie sprzedaje wysyłkowo, www.kanpol2.pl). Tel. 071/310-76-66, 0500/00-90-36 140970068

**BEZCKI**, po piwie - typu keg, poj. 30 l i 50 l z różnych browarów - od 80-100 zł oraz różne butelki i transporty, odbiór własnym transportem. Wołów, tel. 0696/69-06-48

**BRYCZKA KONNA** - 2.500 zł. Olawa, tel. 071/301-82-90

## POJEMNIKI NA PIASEK I SÓL

do przechowywania piasku, soli do posypywania chodników i ulic, trwałe i odporne, gwarancja 5 lat, dostępne 4 kolory (zielony, żółty, czerwony, niebieski), pojemności 50, 100, 150, 300 kg, do zastosowania w sklepach, firmach, na osiedlach mieszkaniowych, lub przy domach jednorodzinnych, już dziś zadzwonić. [www.zbiomikid.pl](http://www.zbiomikid.pl), [biuro@zbiomikid.pl](mailto:biuro@zbiomikid.pl), tel. 061/293-06-85, fax 061/293-07-86, tel. 0663/74-50-24, 0663/20-09-00

**ODZIEŻ UŻYWANA SORT - NIESORT**  
0-601 409 269

**BRYCZKA KONNA** - 3.000 zł. Rogów Sobócki, tel. 071/316-26-66 po godz. 20

**BRYKIET**, opalowy, z różnych gatunków drzew, parkowy, zapakowany w worki, możliwość transportu - 400 zł. Trzebnica, tel. 071/312-82-88, 0607/80-95-35

**BRYKIET** do kominków, worek 25 kg - 15 zł. Wrocław, tel. 0501/14-71-59, 0501/79-43-50

o **FOTO BRYKIET OPALOWY**, drzewny, idealny do kominków, różnych pieców CO lub pieców kafilowych, zapakowany po 24 koski - 9,50 zł/rop. lub na europejskich - 380 zł/rop (do wyczerpania zapasów, www.kanpol2.pl). Tel. 071/310-76-66, 0500/00-90-36 140970038

**CZAPKA WOJSKOWA** - 250 zł. Legnica, tel. 0880/33-71-43

**CZASOPISMO „ŚWIAT WIEDZY”**, 218 numerów - 100 zł. Wrocław, tel. 0600/18-04-71

o **DREWNO KOMINKOWE**, dąb, jesion, buk, wiąz, podcięte, porabane - 150 zł/m<sup>3</sup>. Tel. 0791/72-96-62 540084588

**DREWNO KOMINKOWE**, 40 cm, lipiane, moż. do woz - 150 zł/m<sup>3</sup>. Tel. 0605/12-65-26

**DREWNO KOMINKOWE**, dąb, buk, grab, olcha, brzoza, suche, 2 lata sezonowane, pocięte, porabane - 130-170 zł/m<sup>3</sup>, dowóz gratis. Boronów, powiat górski, tel. 0609/73-58-59

**DREWNO KOMINKOWE**, suche - 130 zł/m<sup>3</sup>. Kłodzko, tel. 0662/92-04-00

**DREWNO KOMINKOWE** dębowe, podcięte na kłoci - 150 zł/m<sup>3</sup>. Legnica, tel. 0514/58-90-63

**DREWNO KOMINKOWE**, podcięte, od 100 do 140 zł/m<sup>3</sup>, możliwy transport. Nysa, tel. 0501/14-53-59

**DREWNO KOMINKOWE**, dąb, brzoza, jesion, olcha, krótki termin dostawy - 140 zł/m<sup>3</sup>. Prusice, powiat trzebnicki, tel. 0785/21-54-28

**DREWNO KOMINKOWE**, sezonowane, grab, jesion, brzoza, podcięte i porabane, transport gratis do Wrocławia i okolic, szybka dostawa - 150 zł/m<sup>3</sup>. Wrocław, tel. 0691/79-04-50

**DREWNO KOMINKOWE** - 150-200 zł/m<sup>3</sup>. Wrocław, tel. 071/336-53-45, 0601/74-74-78

**DREWNO KOMINKOWE**, podcięte, porabane, dąb, olcha, brzoza, grab, buk, od 40 cm - 160 zł. Wrocław, tel. 0606/40-38-20

**DREWNO KOMINKOWE**, dąb, brzoza, jesion, olcha, krótki termin dostawy, cena od 140 zł. Wrocław, tel. 0889/44-65-73

**DREWNO KOMINKOWE**, liściaste (dąb, grab, jesion, buk, olcha, brzoza), dowóz gratis, pocięte, porabane, szybka realizacja zamówień, cena 100-160 zł/m<sup>3</sup>. Wrocław, tel. 0600/26-23-95

**DREWNO KOMINKOWE I OPALOWE**, różne rodzaje drzew liściastych i iglastych, podcięte, porabane, suche, dowóz do Wrocławia oraz okolic gratis, szybka realizacja zamówień - cena od 100 zł. Tel. 0602/31-61-41

**ODZIEŻ UŻYWANA SUPER SORT**  
od 19.90 zł/kg

Wrocław 071-343-40-32 0-508 215 666

**DREWNO KOMINKOWE I OPALOWE**, sosna, świerk, dąb, olcha, jesion, buk, brzoza, grab, podcięte, porabane, na wymiar, sezonowane, dowóz do Wrocławia i okolic gratis, szybka realizacja zamówień - cena 100-160 zł. Tel. 0692/84-53-15

**DREWNO KOMINKOWE I OPALOWE** oraz drewno do wszystkich rodzajów pieców c.o. na Holzgas - od 100 zł. Bolesławiec, tel. 075/732-16-07 w godz. 17-20

**DREWNO OPALOWE**, sosnowe, podcięte na kłoci - 100 zł/m<sup>3</sup>. Legnica, tel. 0506/15-59-18

**DREWNO OPALOWE** - 35 zł/m<sup>3</sup>. Maniów Wielki, powiat wrocławski, tel. 071/390-76-32, 0668/19-83-75

**DREWNO OPALOWE**, sosnowe, zrżyny - 30 zł/m<sup>3</sup>. Makoszyce, powiat brzeski, tel. 0605/73-09-03

**DREWNO OPALOWE**, sosnowe i świerkowe - 40 zł/m<sup>3</sup>. Wrocław, tel. 0501/14-71-59, 0501/79-43-50

**DREWNO ROZPAŁKOWE** - 10 zł/worek. Maniów Wielki, powiat wrocławski, tel. 071/390-76-32, 0668/19-83-75

**DREWNO ROZPAŁKOWE**, worek ok. 30 kg - 10 zł. Wrocław, tel. 0501/14-71-59, 0501/79-43-50

**ENCYKLOPEDIA GUTENBERGA**, 311 - 25 zł/rom oraz Encyklopedia Powszechna, 4 tomy - 100 zł/tom. Lubin, tel. 076/846-63-46

**FUTRO Z WILKA**, śliczne, di 3/4, rozmiar 40-46, do eleganckiego stroju i do dzinsów - 3.170 zł. Wrocław, tel. 0502/84-92-85

o **HURTOWNIA ODZIEŻY UŻYWANEJ**, z Anglii - 25 zł/kg. Szymanów k. Wrocławia, tel. 0509/59-51-90, 0501/15-06-81 W01527668

**HUSTAWEK**, z bali drewnianych, siedzisko na 4 osoby - 500 zł. Łądek Zdrój, powiat kłodzki, tel. 074/868-95-34, 0695/51-98-68

**KAMIZELKA SKÓRZANA**, pilotów US Army, kol. brązowy, nowa - 400 zł. Wrocław, tel. 071/341-49-10

**KASETON REKLAMOWY**, podświetlany, 2-stronny - 300 zł. Oleśnica, tel. 071/398-51-61, 0605/93-78-98

**KOMBINEZONY LAKIERNICZE TYVEK** - 10 zł/szt. Jelcz-Laskowice, powiat olawski, tel. 0792/79-50-14

**KOZUCH DAMSKI**, kolor brązowy - 30 zł. Legnica, tel. 0880/33-71-43

**KREM DO WYROBÓW SKÓRZANYCH**, odżywczy - 5 zł/szt. Wrocław, tel. 0501/14-71-59, 0501/79-43-50

**KSIAŻKA**, „Sam naprawiam samochód”, do każdego modelu samochodu, płyta CD - 35 zł. Milicz, tel. 0888/98-18-61

**KSIAŻKA**, „Testy dla maturzysty. Matura 2007”, poziom podstawowy i rozszerzony, historia, autorzy G. Kierajski, C. Tulin, wyd. Operon + płyta, stan idealny (nie wypełnione) - 20 zł. Trzebnica, tel. 0607/10-46-64 po godz. 16

**KSIAŻKA**, „Historia Średniowiecza”, podręcznik cz. 2, zakres podstawowy, autor B. Burda, B. Halczak, do liceum i technikum, wyd. Operon - 10 zł. Trzebnica, tel. 0607/10-46-64 po godz. 16

**KSIAŻKA**, „Historia Średniowiecza”, podręcznik cz. 2, zakres podstawowy, autor B. Burda, B. Halczak, do liceum i technikum, wyd. Operon - 10 zł. Trzebnica, tel. 0607/10-46-64 po godz. 16



GRZEJNIK OLEJOWY, DeLonghi, elektryczny, 11-zębarkowy, na kółkach, 220 V, 2 kW, przenośny, nowy, nieużywany - 80 zł. Długoleka, powiat wrocławski, tel. 0667770-29-88

GRZEJNIKI ELEKTRYCZNE, wiszące, z regulacją - 150 zł. Opole, tel. 0600/22-10-51

HYDROFOR EINHELL, nowy, kpl. ze zbiornikiem - 400 zł. Lwówek Śl. Tel. 0603/50-91-11

**FOTO KABINY NATRYSKOWEJ**, z saunami parowymi, hydromasażem (pleców i śród), oraz jacuzzi w wannie, komputer panel sterowniczy z wyświetlaczem, LCD, funkcje „deszczu tropikalnego”, termosłój, serylizacja ozonowa, radio, telefon, głośniki, wym. 135x135, 175x50 cm inne - od 1.900 zł/szt (wzwyż - do 2.000 zł/szt) Wrocław, tel. 0517/53-49-95 w godz. 9-17, 0517/53-49-97 w godz. 9-17 0517/53-49-97

KOCIOL WARZELNY 80 l, elektryczny, 2-płaszczowy - od 2000 zł. Lwówek Śl. Tel. 0603/50-91-11

KOMPLET WYPOCZYNKOWY, kanapki 3-4 foteli, podłazce, rzeźbione, stylizowane (Ludwik Filip), stan bdb - 5000 zł. Wrocław, tel. 0601/99-11-76

KRAJALNICA DO WĘDLIN, średnica łarczy 350 mm, 220/380 V - 750 zł. Oleśnica, tel. 071/398-51-61, 0605/93-78-98

KRAJALNICA DO WĘDLIN BIZERBA i serów, prod. niem., średnica 250 mm, 220 V, ze stali nierdzewnej - 750 zł. Oleśnica, tel. 071/398-86-88, 0601/82-79-21

KRAJALNICA DO WĘDLIN, 300 mm - 800 zł. Opole, tel. 0602/74-68-28

KRZESŁA POKOJOWE, 4 szt. - 45 zł/szt. Wrocław, tel. 05017/93-23-79

KSEROKOPIARKA MINOLTA, duża - 900 zł. Opole, tel. 0602/74-68-28

KSEROKOPIARKA TOSHIBA 1710, mały używany, stan bdb - 1400 zł. Wrocław, tel. 0500/66-77-66

KUCHENKA ELEKTRYCZNA, 4-palnikowa, używana - 100 zł. Olmuchów, tel. 077/431-37-54

KUCHENKA GAZOWA, 4-palnikowa, piekarnik elektryczny, iskrownik, stan b. dobry - 250 zł. Olawa, tel. 071/303-39-10, 0500/28-51-60

KUCHENKI ELEKTRYCZNE, z piekarnikiem, prod. zach., wolno stojące oraz do zabudowy, na gwarancji, 310-96-60 po godz. 15, 0608/02-25-54

KUCHNIA WĘGLOWA „Jawa”, kolor biały - 250 zł. Jawor, tel. 076/870-52-36, 0792/79-38-08

KUPIĘ MEBLE DO KUCHNI, event. inne elementy jej wyposażenia. Wrocław, tel. 0605/62-100-14

KUPIĘ PIEC, kaflowy lub metalowy, za symboliczną kwotę. Głogów, tel. 0500/61-33-56

KUPIĘ PRALKĘ, wykładzinę i inne lub przyjmę. Legnica, tel. 0880/33-71-43

KUPIĘ PRALKĘ AUTOMATYCZNA WHIRLPOOL, typ AWT 812 K, na części, otw. z góry, nie do remontu lub sam bęben. Wrocław, tel. 0691/44-37-37

KUPIĘ ROBOTA KUCHENNEGO THERMOMIX, Wrocław, tel. 0688/62-36-75

KUPIĘ SZAFĘ POKOJOWĄ, z drzwiami przesuwanymi, 2- lub 3-drzwiowa, przeszkłona, Szlichtyngowa, powiat wrocławski, tel. 0692/62-59-64

KUPIĘ WANNĘ, narożną, może być z demontażem, 150x115 cm lub 130x110 cm. Wrocław, tel. 0607/20-08-86

KUPIĘ WYPOSAŻENIE GASTRONOMII: patelnie, frytkownicy, zmywarki, szafy chłodnicze, kuchnie, piece konwekcyjno-parowe, kotły warzelne i inne. Jelenia Góra, tel. 075/55-17-97, 0603/84-77-86

KUPIĘ WYPOSAŻENIE GASTRONOMII: frytkownicy, szafy, chłodnie, patelnie, zmywarki, kuchnie, piece konwekcyjno-parowe, kotły warzelne, bemy, trzany elektryczne i gazowe. Wrocław, tel. 071/312-40-41, 0662/45-73-06

KUPIĘ WYPOSAŻENIE MIESZKANIA: armaturę i elementy wyposażenia łazienki, zdecydowanie. Wrocław, tel. 0605/62-100-14

LADA CHŁODNICZA, sklepowa, podwójna, stan idealny - 2.600 zł. Środa Śląska, tel. 0798/36-66-90

LADA CHŁODNICZA, 2001 r., 160 cm, stan db - 900 zł. Wrocław, tel. 0601/08-24-80

LADY SKLEPOWE, 2 szt., kolor biały, nowe, stan idealny - 500 zł. Wrocław, tel. 0609/16-67-39

LAMPY, domowe: kinkiety (3 szt.) - 160 zł, wiszące (3 szt.) - 160 zł. Wrocław, tel. 071/352-90-26, 0601/76-02-51

LODÓWKI, stan bdb - 90 zł. Kamieniec Żąbkowicki, tel. 0664/59-80-80, 0791/22-87-78

LODÓWKA, prod. niem., wys 1 m, kolor granatowy, z funkcją samorozmrażania, stan bdb - 200 zł. Wrocław, tel. 071/789-98-52

LODÓWKA POLAR, lodna, stan db - 222 zł. Wrocław, tel. 0510/46-34-10

**LODÓWKI, LODÓWKOZAMRAŻARKI, ZAMRAŻARKI MALE I DUŻE**, pralki, zmywarki, lodówki, Candy, Ariston, Indesit, inox, pralki nowe i używane, nowe modele - okazja oraz telewizory od 14" do 32", gwarancja, niskie ceny, czynne w godz. 9-18, ul. Tęczowa 79/81, Wrocław, tel. 071/341-11-90, 0509/02-72-30, 0509/02-72-60 W10009856

**LODÓWKI, CHŁODZIKI, ZAMRAŻARKI, ZMYWARKI, PRALKI i inne**, Candy, Hoover, Brandt, Whirlpool, Mastercook, inox, różne modele, nowe i używane, duży wybór, niskie ceny, gwarancja, serwis, transport gratis. Wrocław, ul. Brynicka 9 (boczna Gądowskiej), czynne od 10 do 18. Tel. 071/356-79-28, 0509/06-95-49, 0513/09-65-26 W10007806

LODÓWKOZAMRAŻARKI, nowe, prod. zach., wolno stojące oraz do zabudowy, na gwarancji, stan idealny - 400 zł. Oborniki Śląskie, tel. 071/310-96-60 po godz. 15, 0608/02-25-54

LODÓWKOZAMRAŻARKI, cena od 250 do 300 zł szt. Olawa, tel. 0722/35-05-78

ŁÓŻKA, rozkładane, 1-osobowe, przenośne, 11 szt. - 900 zł przy zakupie hurtowej. Milicz, tel. 0603/35-37-74

ŁÓŻKO DO SPYALNI, wodne, nowe, prod. kanadyjskiej, z podgrzewaczem - 2.000 zł. Wrocław, tel. 0603/88-05-08

ŁÓŻKO POLOWE, 1-osobowe, materac, stan bdb - 110 zł. Kłodzko, tel. 0888/03-58-80

MARKIZA OKIENNA, dl. 2 m - 500 zł. Wrocław, tel. 071/352-90-26, 0601/76-02-51

MASZYNA DO SZYCIA ŁUCZNIK, ze stolkami, elektryczna, stan bdb - 300 zł. Jawor, tel. 076/870-52-36, 0792/79-38-08

MASZYNA DO SZYCIA ŁUCZNIK, elektryczna - 100 zł. Kłodzko, tel. 0604/87-53-34

MASZYNY DO PISANIA, elektr. - 100 zł, walizkowa - 60 zł. Opole, tel. 0600/22-10-51

MATERACE LATEKOSOWY, nowe, 80x200 - 420 zł. Świąta Katarzyna, powiat wrocławski, tel. 0606/70-83-22

MATERACE, różne wymiary - 120 zł/szt. Wrocław, tel. 0603/57-25-41

MEBLE: krzesa metalowe chromowane, siedzenie niemieckie - 80 zł/szt, regaly na książki, ciemny mafiön, stan bdb - 40 zł/szt. Wrocław, tel. 071/358-21-70, 0601/78-20-33

MEBLE DÓWNIACZKI, metalowo-plastikowe, w tonacji starego srebra, ładnie, z białym granitowym, stojaki metalowe na kwiaty, kolor zielone - 9.500 zł. Wrocław, tel. 0607/57-47-56

MEBLE MŁODZIEŻOWE: biurko, szafa, wersalka - 450 zł. Jawor, tel. 076/870-52-36, 0792/79-38-08

**MEBLE POKOJÓWE**: nowoczesna meblacyjna, dwie komody, ławostół, szafka pod szafkę RTV, wersalka rozkładana, 2 fotele, stan b. dobry - 2.000 zł (do uzgodnienia). Chojnów, tel. 076/818-81-92, 0502/82-71-86 W187WMLHM

MEBLE SKLEPOWE, ze sklepu odzieżowego, stan bdb - 2.000 zł. Dzierżonów, tel. 0609/44-95-04, 074/832-18-92

NAROŻNIK POKOJOWY, kolor granatowy, oddam gratis. Jelenia Góra, tel. 075/767-87-07

NAROŻNIK POKOJOWY, skóropodobny, niebieski i narożnik jasny, używane - 300 zł/szt. Wrocław, tel. 0501/14-71-59, 0501/79-43-50

NAROŻNIK POKOJOWY, wypoczynkowy, używany - 200 zł. Zagrodno, powiat zlotoryjski, tel. 0504/64-11-70

OBIEKTY DO ZIEMNIAKÓW, elektryczne, domowe - 145 zł/szt. Wrocław, tel. 0601/89-49-09, 0518/06-67-28

ODKURZACZ, używany, stan db - 51 zł. Wrocław, tel. 0510/46-34-10

ODKURZACZ RAINBOW SE-D-4, 1999 r., 2 turboszczepki (mała i duża), wiele dodatkowych przyrządek, serwisowany, stan idealny - 1.950 zł. Trzebnica, tel. 0604/20-31-78

**FOTO ODKURZACZ ROMIX**, 1600 W, bezworkowe, cyfrowe, z nowym wirnikiem, łagodny start, przyczyszcza i opróżnia wiatry sposób biopielęgniki zastępujące zwykłe słosowane worki na kurz, bezworkowa technika filtracyjna, bez startu siły zasysania dzięki rezygnacji z worków - 90 zł/szt. Leszno, tel. 0506/49-41-03, 0888/07-88-30 W187TK7F

OKAPY KUCHENNE KUPPERBUSCH, wyspory i przysięsny - 1.000 zł. Oborniki Śląskie, tel. 071/310-96-60 po godz. 15, 0608/02-25-54

PIEC, na olej opalowy, warsztatowy - 150 zł. Lubsko, powiat żarski, tel. 0691/71-73-25

PIEC CO GLIWICZE, jednofunkcyjny, pow. grzewcza 250 m<sup>2</sup>. Kłodzko, tel. 0604/87-53-34

PIEC CO HEF, 2006 r., na ekogroszek, 38 kW, z podajnikiem ślimakowym, na dużą powierzchnię grzewczą (do 400 m<sup>2</sup>) - 3.900 zł, może montaż. Olawa, tel. 0609/96-77-88

PIEC CO GAZOWY DIEZETRIECH, moc 120 kW, prod. niem., używany 1 sezon, stan bdb - 17.500 zł. Jelenia Góra, tel. 0601/75-09-10

PIEC CO OLEJOWY, prod. niem., stan bdb, sprawni, 25 kW, razem z palnikiem i sterownikiem - 1.200 zł. Bolesławiec, tel. 075/734-82-17

PIEC CO OLEJOWY VISSMANN, 21 kW, sterowana komputerowo - 2.000 zł. Nysa, tel. 0514/99-44-77

PIEC CO OLEJOWY, pokojowy, na olej opalowy - 350 zł. Oleśnica, tel. 071/314-98-47, 0601/78-40-09

PIEC CO WSZYSTKOPALNY, 2,5 m<sup>2</sup>, 4-komorowy, fi blachy 6 mm, dysza, dopalacz tlenowy - 2.700 zł. Bystrzyca Kłodzka, tel. 0511/16-53-84

PIEC CO WSZYSTKOPALNY, 5 m<sup>2</sup>, 3-komorowy, fi blachy 7 mm - 3.900 zł. Bystrzyca Kłodzka, tel. 0511/16-53-84

PIEC CO WSZYSTKOPALNY, 6 kW, z komputerem i dmuchawą - 1.400 zł, może montaż. Olawa, tel. 0609/96-77-88

PIEC CO WSZYSTKOPALNY, moc 15 kW, pow. grzewcza 750 m<sup>2</sup>, na gwarancji - 7.800 zł lub zam. na samochod. Szlichtyngowa, powiat wrocławski, tel. 0692/62-59-64

**PIECE CO**, mialowo-węglowe i nadmuchowe, całodobowe i uniwersalne, nowe, różnej mocy, wykonane na zamówienie, gwarancja 7-letnia, do ogrzewania domów, hal lub warsztatów - 1.400-30.000 zł/szt. Ostrów Wielkopolski, tel. 0506/66-27-10, 0506/66-28-84 W187TNJK7

**PIECE CO uniwersalne**, mialowe, całodobowe, ster. el., z podajnikiem na ekogroszek, podwójne palenisko, zapewniamy transport, serwis, 5 lat gwarancji, od 1.300 zł. Syców, tel. 062/785-17-05, 0696/20-18-61 W10003746

**PIECE CO GAZOWE VAILLANT**, 2-funkcyjny, 2 szt., stan bdb - 600 zł/szt. Brzeg, tel. 0602/38-89-64

**FOTO PIECE CĘ STAŁOWE**, prod. Pleszew, podajniki automatyczne, na ekogroszek, miał, pelny lub zboże, całodobowe, w zestawach sterownik i dmuchawy, uniwersalne, czujniki temperatury, nowe, stojące, zamknięte komory spalania - od 2.290 zł/szt. (z transportem). Pleszew, tel. 0512/94-66-46, 0886/41-56-90 W187RMF9C

PIECE CO WSZYSTKOPALNE, również z komputerami i dmuchawami, a także pompy c.o. - od 500 zł, może montaż. Olawa, tel. 0609/96-77-88

PIECE CO WSZYSTKOPALNE: Ogniwio, z 2006 r., 28 kW, z komputerem i dmuchawą - 2.200 zł oraz Zębica, 14 kW, z 2006 r., z komputerem i dmuchawą - 1.600 zł, ew. inne piece, może montaż. Olawa, tel. 0609/96-77-88

PIECE CO WSZYSTKOPALNE, mialowe, ze sterowaniem, wykonane na zamówienie - od 1.000 zł/szt. Świdnica, tel. 0880/84-47-99

PODGRZEWACZ WODY, stojący, na gwarancji, poj. 200 l - 1.800 zł. Wrocław, tel. 0606/41-87-57

**PODGRZEWACZ WODY AEG, STIEBEL-ELTRON, SIEMENS, VAILLANT**, el. 12-24 kW - 250-450 zł, z montażem i dowozem do 200 km gratis, 2 lata gwarancji, serwis pogwarancyjny, naprawiamy wszystkie typy podgrzewaczy u klienta. **Nowe piece elektryczne c.o., 6-24 kW - 1.750-2.200 zł z montażem.** Tel. 0503/63-82-10 W10174048

PODGRZEWACZ WODY, AEG, Vaillant, Stiebel, przepływowo 15-litrowe - od 50 zł. Opole, tel. 0600/22-10-51

POMPA DO HYDROFORU, moc 5 kW, wyd. 12 m<sup>3</sup>/godz. - 1.100 zł. Syców, powiat oleśnicki, tel. 0600/53-72-91

POMPA CO GRUNDFOS UPS-25-40 - 100 zł. Wrocław, tel. 0603/57-25-41

PRALKA AUTOMATYCZNA BOSCH - 330 zł. Kłodzko, tel. 0600/61-61-77

PRALKA AUTOMATYCZNA BOSCH, wsad z boku lub z góry, nowy model, energooszczędna, automatyczny dobór wody, gwarancja i transp. w cenie - 400 zł. Środa Śląska, powiat średzki, tel. 0603/68-45-40

PRALKI AUTOMATYCZNE, prod. zach., waskie i szerokie, ładowane od góry i od przodu, na gwarancji, stan idealny - 500 zł. Oborniki Śląskie, tel. 071/310-96-60 po godz. 15, 0608/02-25-54

PRALKI AUTOMATYCZNE - 350 zł/szt. Olawa, tel. 0722/35-05-78

PRALKI AUTOMATYCZNE: Bosch, Miele i Siemens, prod. niem., energooszczędne, wsad z boku lub z góry 5 kg, 1200 obr./min., automatyczny dobór wody, gwarancja i transp. w cenie - 300 zł - 750 zł. Środa Śląska, powiat średzki, tel. 0603/68-45-40

REGALY CHŁODNICZE: Linde ART25, nabilowe, 2 szt., dl. 375 mm, wys. 2 m, stan idealny, kolor biały, rolela noona, oświetlenie, agregat wentylacyjny, cena 5.200 zł, dl. 2,5 m, 1 szt., cena 3.500 zł, dl. 7,5 m, 1 szt. - 5.250 zł. Legnica, tel. 076/854-15-82, 0509/44-85-40 Z00K01437

REGALY SKLEPOWE, metalowe, kolor biały i popielawy, przycięsne, wys 2 m, stan idealny, cena 200-220 zł/m b., regal tytu gondola, cena od 340 zł/m b., również regaly zakafcezione do gondoli - 220 zł. Legnica, tel. 076/854-15-82, 0607/09-68-34 Z00K01439

ROLETA ANTYWŁAMANIOWA - 900 zł. Wrocław, tel. 0691/50-36-34

ROŻNY: elektr., gazowy, na kurczaki, mało używany, kpl. - od 1.000 zł. Lwówek Śl. Tel. 0603/50-91-11

**SKLEP AGD ZAPRASZA WWW.AGD-IMP-PORT.PL - ekskluzywny, importowany, nowy, tani sprzęt AEG, Juno-Zanker-Electrolux do 50% ceny, do zabudowy i wolno stojący, zmywarki 45-60 cm, lodówki, zamrażarki, pralki, suszarki, piekarniki, płyty, duży wybór okapów z inoksu i do zabudowy, 12-mies. gwarancja, czynne codziennie w godz. 10-18, sob. 10-15. Wrocław, ul. Pawia 31 (Wojsce), tel. 071/324-10-56, 0501/51-86-90 W10003264**

SOPA, 2-osobowa, stan bdb - 860 zł. Kłodzko, tel. 0600/61-61-77

SOPA, używana, rozkładana do spania - 50 zł. Otmuchów, tel. 071/431-37-54

**FOTO SOKOWIRÓWKI CLATRONICAE-2758**, 400 W, zdejmowane zbiorniki na wylotki, zdejmowane pojemniki na sok, zamknięte za pomocą włącznika bezpieczeństwa, 230 V, 50 Hz, oryginalnie zapakowane, nowe, gwarancja 24 miesiące (wyprzedza magazyne, tylko duża ilość) - 61 zł/szt. netto. Leszno, tel. 0506/49-41-03, 0888/07-88-30 W10003264

SOPA, używana, rozkładana do spania - 50 zł. Otmuchów, tel. 071/431-37-54

**FOTO SOKOWIRÓWKI CLATRONICAE-2758**, 400 W, zdejmowane zbiorniki na wylotki, zdejmowane pojemniki na sok, zamknięte za pomocą włącznika bezpieczeństwa, 230 V, 50 Hz, oryginalnie zapakowane, nowe, gwarancja 24 miesiące (wyprzedza magazyne, tylko duża ilość) - 61 zł/szt. netto. Leszno, tel. 0506/49-41-03, 0888/07-88-30 W10003264

STOLIK POD TELEFON, jasny orzech, z polystykiem, stylizowany - 100 zł. Wrocław, tel. 071/343-52-65

STOLIK RTV - 300 zł. Wrocław, tel. 0609/84-95-53, 071/353-95-05

STOŁ GASTRONOMICZNY, z alum. białem - 350 zł. Domaszyn, powiat wrocławski, tel. 0665/45-63-56

SZAFKA, sosnowa, wym. 180x90x52 cm, szuflada - 700 zł. Wrocław, tel. 0698/36-19-84

SZAFKA, 2-drzwiowa - 100 zł. Wrocław, tel. 0501/14-71-59, 0501/79-43-50

SZAFKA CHŁODNICZA, sklepowa, 2-drzwiowa, oszklona, kolor biały, wys. 170 cm - 1.200 zł. Wrażca Śląska, powiat górówski, tel. 0695/43-73-36

SZAFKA, na wieże, kolor czarny - 100 zł. Wrocław, tel. 0609/16-67-39

SZAFKA ŁAZIENKOWA, wym. 80x72x35 cm, ciemnoniebieska - 200 zł. Wrocław, tel. 0698/36-19-84

SZAFKA NA PŁYTY CD - 100 zł. Wrocław, tel. 0609/16-67-39

TABORETY GAZOWE, stan bdb - od 300 zł. Wrocław, tel. 071/312-40-41, 0662/45-73-06

TAPCZAN, mały używany, stan bdb - 50 zł. Strzegom, tel. 074/649-16-38, 0721/20-60-62

TAPCZAN, wym. 200x90 cm - 90 zł. Wrocław, tel. 0888/85-55-72

WAGA ELEKTRONICZNA, stan idealny, sklepowa - 600 zł. Środa Śląska, tel. 071/310-96-60

WAGA ELEKTRONICZNA, do 150 kg - 900 zł. Walbrzych, tel. 074/843-36-25, 0503/33-63-82

WAGA ZEGAROWA, do 200 kg - 900 zł. Domaszyn, powiat wrocławski, tel. 0665/45-63-56

WAGA ZEGAROWA, do 150 kg, platforma, hak - 1.900 zł. Oleśnica, tel. 071/398-86-88, 0601/82-79-21

**WAGI. CENY PROMOCYJNE SPRZEDAŻ, NAPRAWA LEGALIZACJA, KASY FISKALNE.** W promocji nowe wagi - ceny takie jak wagi używanych. Czas trwania promocji do wyczerpania zapasów. Wagi zastępcze na czas naprawy i legalizacji. TORVIK, www.torvik-wagi.wroclaw.pl. Wrocław, ul. Tęczowa 57, tel. 071/79-46-311, 0602/67-05-07 W10200954

WANNA, narożna z hydromasażem - 200 zł. Zagrodno, powiat zlotoryjski, tel. 0504/64-11-70

WERSALKA, nowa, kolor niebieski, wym. 200x140 cm - 250 zł. Ludziejowice, tel. 0698/36-19-84, 071/399-07-35

**WOTY WIRÓWKA WR-30**, pralnicza, kompletna, do odwirowywania skór, prania skór lub odwirowywania soków, może być do przemyśle garbarskiego lub spożywczego - 2.000 zł. Wrocław, tel. 0601/41-23-35 W187PEWY

WYKŁADZINA DYWANOWA, używana, stan db, wym. 4x2,2 m - 187 zł. Wrocław, tel. 0510/46-34-10

WYMIENNIK CIEPŁA DO PIECA CO VISSMANN, ze stali nierdzewnej, poj. 180 l - 1.250 zł. Gryfów Śląski, tel. 075/781-28-95 po godz. 20, 0665/66-43-30

**WYPOSAŻENIE GASTRONOMII:** zmywarki do naczyń z wyparzeniem 95 stopni C, kapsułowe i podblatowe, trzon kuchenny el. 4-płyty z piekarnikiem, kostkarka do lodu, zamrażarki, wyliny chłodnicze, frytkownicy, zlewozmywaki, bemy, grill płytowy gładki i ryflowany i inne od 100 zł. Jelenia Góra, tel. 075/764-89-57, 0601/76-57-19

WYPOSAŻENIE GASTRONOMII: szafa chłodnicza Electrolux - 800 zł, boneta zamrażarka 220V, 230x80 -



**PIASKOWANIE  
MALOWANIE**  
elementy do 14 m długości  
**USŁUGI ŚLUSARSKIE**  
WROCLAW  
0-601 588 135, 0-790 209 192

o ŚCINKA DRZEW, CZUBÓW, GAŁĘZI, TAK-  
ŻE W OGRODACH, WYWÓZ, PRZYCINANIE,  
podnośnik 18 i 30 metrów. Tel. 0697/30-84-28  
W10174378

o WYNAJEM MINIKOPARKI, koparki koło-  
wej, roboty ziemne. Wodno-kanalizacyjne,  
wyburzenia. Tani!!! Polkowice, tel. 0603/  
35-52-24 W10169488

**USŁUGI  
SPRZĘTOWO-TRANSPORTOWE**

**TRANSPORT TOWAROWY**  
KRAJ I ZAGRANICA  
MERCEDES SPRINTER, KONTENER MAX LUB ŚREDNI.  
od 0,80 zł/km  
TRANSPORT AUT od 1 do 4 sztuk  
0-691 052 616, 0-722 398 726  
tel./fax 071/321-81-56 faktura VAT

**PODNOŚNIKI  
KOSZOWE**  
18 - 27 m  
0-604 978 573  
071/398-33-47

o 0500/623-112 PRZEPROWADZKI BIUR,  
MIESZKAŃ, INNE, usługi transportowe, pro-  
fesjonalnie, auta przystosowane do przewo-  
żenia mebli, pracownicy do noszenia, wielolet-  
nie doświadczenie, szybko, solidnie i tanio.  
Faktury VAT. Tel.: 0608/05-78-75 W10106108

o 0501/283-906 TANI TRANSPORT I PRZE-  
PROWADZKI, PRZEWOZ OSÓB kraj i zagra-  
nicą, szybko, solidnie, tanio - 1.00 zł/km. IVE-  
CO 35 MAXI, 15 m3, faktury VAT. Podejmiemy  
współpracę z firmami, jesteśmy otwarci na  
różne propozycje. Dyspozycyjność 24 h.  
W10166827

o 0501/57-80-59 TRANSPORT, PRZEPRO-  
WADZKI - szybko, tanio, solidnie. Trasy krajo-  
we i zagraniczne. Profesjonalna obsługa.  
Wieloletnie doświadczenie. Faktury VAT. Tel.  
0790/58-06-40 W101527318

o 1.5 T, VW LT 35 MAXI, VW LT 28 MAXI +  
przyczepa lub laweta, drobne przewoźniki,  
kraj - zagranicą, rachunki, tani transport od  
0.80 zł/km. Komfortowe przewozy ekspresowe  
- bus klimat., 6 osób, VW Transporter T5,  
w godz. 8-21. Tel. 071/326-23-97, 0504/14-83-26  
W101538408

**ROBOTY ZIEMNE, WYBURZENIA  
WYKOPY POD FUNDAMENTY**  
**TRANSPORT  
KRUSZYWA**  
Koparkoład. CAT 428C  
Ładowarki CAT 2 m  
Koparki CAT 1,2 m  
Tel. 0-602 108 220, 0-605 766 664  
tel./fax 071/311-25-89.  
www.herkules.wroclaw.pl

o 1/24 GODZ. TRANSPORT KRAJOWY I  
MIĘDZYNARODOWY, samochody ciężarowe  
Iveco Eurocarga, 41 m3, 3.5 t, plancka, na  
16 europalet, busy towarowe, oplandekowa-  
no o wym. 4.3x2.2x2.2 m + winda i osobowe,  
duże przyczepy, przewóz koni, lawety, możli-  
wość przewozu 2 aut naraz, pełne ubezpie-  
czenie przewoźnika. Szybko, solidnie, ceny  
umowne. Wrocław, tel. 071/357-01-40 (fax),  
0504/59-26-38 W10169677

o ABSOLUTNIE KAŻDE USŁUGI  
PORZĄDKOWO-TRANSPORTOWE - wywóz  
ziemi, gruzu itp. Podstawianie kontenerów 6 t,  
Ford Transit 1.5 t, w wywózce. Możliwość  
załadowania, usługi minikoparkoładowarką  
BOBCAT, SKUP ZŁOMU. E-mail: tona1972@in-  
feria.pl, tel. 0608/36-41-02, 071/352-81-21 (fax)  
W101538388

o BUSHY - MERCEDES: SPRINTER MAXI -  
14 m3, SPRINTER kontener - 20 m3. Trans-  
port kraj - zagranicą, przewóz towarów, odzie-  
ży na wieszakach, przewoźniki kraj - zagra-  
nicą, przewóz osób - szybko, solidnie i bez-  
piecznie. Wrocław, tel. 0605/05-95-13 cała  
dobę, 071/364-10-67 W10153708

o IVECO MAXI BLASZAK, PRZEWOZ TO-  
WARÓW, kraj - zagranicą, ładowność do 1,1  
tony, wymiary: 4,60x2,10x1,60 m. Tel. 0508/  
10-77-78, 0602/17-09-49 W10154498

o KOPARKA, KOPARKOŁADOWARKA, WY-  
WROTKA, ROBOTY ZIEMNE, WYKOPY, WY-  
BURZENIA, rozbiórki, transport, piach, żwir,  
kruszywo, ziemia. Wrocław, tel. 0601/68-80-48,  
0605/68-80-48 W86003088

o KOPARKOŁADOWARKA MECALAC 11  
CXI - kopanie, skarpowanie, załadunek, roz-  
ładunek materiałów sypkich oraz palet, plus  
młot. Wrocław, tel. 0502/02-57-17 W101522008

KRAJ - ZAGRANICA, FORD TRANSIT  
MAXI, ŁADOWNOŚĆ 2 TONY, wywrotka  
3,5 DMC. Wrocław, tel. 0668/12-26-67  
R10173078

o PODNOŚNIK KOSZOWY, 18 m - 55 zł/h  
netto, bus 6-osobowy, skrzyniowy, plancka.  
Wrocław, tel. 0604/89-37-72 W101321647

o PODNOŚNIKI KOSZOWE, od 18 do 27 m -  
usługi i wynajem, usługi montażowe i demonta-  
żowe, reklamy, usługi budowlane, wycinki i  
pielęgnacja drzew. Dla stałych klientów i przy  
dłuższych zleceniach korzystne rabaty. Wro-  
claw, tel. 0604/97-85-73, 0660/68-20-19, 071/  
398-33-47 W10182318

o PODNOŚNIKI KOSZOWE OD 18 DO 27 M -  
USŁUGI I WYNAJEM. Usługi montażowe i  
demontażowe, reklamy, usługi budowlane,  
wycinki i pielęgnacja drzew. Dla stałych klien-  
tów i przy dłuższych zleceniach - korzystne

rabaty. Tel. 0604/97-85-73, 0660/68-20-19, 071/  
398-33-47 W101101627

o POSIADANYM TRANSPORTEM PRZE-  
WIOŻĘ KAŻDY MATERIAŁ, SPRZĘT I TOWAR,  
w dowolne miejsce w kraju i za granicą. Tel.  
0608/44-40-12 W02014428

o PRZEPROWADZKI, USŁUGI TRANSPORTO-  
WE, kompleksowe przewoźniki biur i  
mieszkań, przewóz mebli, sprzętu AGD I RTV,  
antyków, pianin, fortepianów itp. TANIO, SO-  
LIDNIE I SZYBKO. Tel. 0510/50-92-49, 0606/  
51-95-97 W10125147

**TRANSPORT  
ORAZ NIETYPowe  
PRZEPROWADZKI  
MASZYN  
PRZEMYSŁOWYCH**  
0-602 838 017, 0-513 025 323

o ROBOTY ZIEMNE, PRZYWÓZ PIASKU,  
ŻWIRU, WYWÓZ I PRZYWÓZ ZIEMI OGRODO-  
WEJ, wywóz gruzu, śmieci, materiałów pobu-  
dowlanych, rozbiórki starych obiektów i inne,  
przywóz szlaki czystej z miaru węglowego na  
utwardzenie drogi, wykopy pod budynki,  
szamba oraz przywóz tłuczniwa kruszonego  
odpowiedniej granulacji z betonu. Tel. 071/  
792-34-08, 0889/71-88-02 W10184058

**ROBOTY  
ZIEMNE**  
KOPARKOŁADOWARKA  
JCB 3CX  
Wrocław, tel. 0-501 28 39 28

o TRANSPORT CIĘŻAROWY, wywrotka do  
20 ton, dowóz piasku, kruszywo, wywóz ziemi,  
gruzu. Tel. 0664/98-06-00 W101520188

o TRANSPORT KRAJOWY I MIĘDZYNARO-  
DOWY - 24 H. Samochody dostawcze - ładowność  
do 2,5 tony, do 8 palet euro + winda, faktura.  
Możliwość stałej współpracy. Szybko i  
solidnie. Wrocław, tel. 0516/06-12-65  
W101532228

**ROBOTY ZIEMNE**  
ambertech  
KOPARKOŁADOWARKA  
JCB 3CX CONTRACTOR  
Wrocław tel. 0601 07 26 06

TRANSPORT SAMOCHODÓW NA LAWE-  
CIE i mebli, zagranicą - kraj, dobra zna-  
jomość jęz. niemieckiego, Niemcy, Hol-  
landia, Belgia, załatwianie odpowiednich  
dokumentów, koniecznych przy rejestracji  
samochodów w Polsce. Opole, tel.  
077/464-20-16, 0604/81-88-68  
R01441138

**DLA FIRM  
PRZEWOZY OSOBOWE**  
9-osobowe z klimatyzacją

**TRANSPORT TOWAROWY  
1,5 t FAKTURA VAT**  
tel. (0-71) 793 09 75  
kom. 0 501 212 378

**TRANSPORT  
NISKOPODWOZIOWY**  
KRAJ - ZAGRANICA 0-606 780 804

**POMOC DROGOWA od 80gr/km**  
KRAJ-ZAGRANICA 24h tel. 0604 400 999

**TRANSPORT: WYWROTKI, 8 x 4 i mniejsze**  
PIASEK, ŻWIR, ZIEMIA, WYWÓZ GRUZU tania tel. 0601 17 31 35

**POMOC DROGOWA od 80 gr/km**  
ładowność 2,100 kg  
Kraj-zagranica Tel. 071/372 64 66, 509 971 044 (dostępny 24h)

o TRANSPORT - BUS FORD TRANSIT,  
maks. długi i wysoki + przyczepa lub laweta -  
90 gr/km, kraj, zagranicą. Świdnica, tel. 0503/  
10-57-33 W01523828

**DO WYNAJĘCIA NACZEPY  
NISKOPODWOZIOWA**  
długość 13 m  
Świdnica Śl., ul. Wrocławska 112,  
tel. 074/851-61-17, 0-660 437 922

o TRANSPORT NA LAWECIE NISKIE CENY  
ZA KILOMETR, PRZEWOZ OSÓB, 7 miejsc,  
bardzo wygodny samochód, możliwość spania,  
telewizor, klimatyzacja. Mirków, tel. 0601/  
72-35-17 W10008206

Roboty ziemne, wyburzenia,  
fundamenty, transport 4-osłowy,  
wywrotki, usługi: koparka,  
koparkoładowarka CAT,  
kruszywo, piasek  
0-504 270 126  
phumarko@o2.pl

**USŁUGI SPRZĘTOWE**  
Wrocław i okolice  
POMPA DO BETONU  
wysięg 23 m  
DŹWIG - udźwig 24 t  
tel. 0-663 337 336

o TRANSPORT OSOBOWY - 8 OSÓB, VW  
CARAVELLE - KRAJ, ZAGRANICĄ całodobowo.  
Tel. 0693/43-59-89 W10168438

o TRANSPORT OSOBOWY, KRAJOWY I ZA-  
GRANICZNY, oferujemy komfortową jazdę  
nowocześnie wyposażonymi pojazdami Mercedes  
Sprinter: 14+1 osób, 8+1 osób. Tel.  
0601/79-08-13, 071/339-84-54 W10182998

**POMOC  
DROGOWA**  
PRZEWOZ SAMOCHODÓW  
LUB MASZYN NA TERENIE  
KRAJU I EUROPY  
Wrocław, tel. 0-691 740 837

Wynajem minikoparki oraz  
koparkoładowarki z operatorem  
**ATRAKCYJNE CENY!!!**  
Prace ziemne, drenażowe, szamba,  
przyłącza wodno-kanalizacyjne.  
Oddział WROCLAW I TRZEBNICA  
0-602 838 017, 0-513 025 323

o TRANSPORT, PRZEPROWADZKI, PRO-  
MOCJA, kraj i zagranicą, najnowsze Iveco  
Maxi, 17 m3 + przyczepa do 40 m3, pracowni-  
cy do noszenia mebli, folie, kartony, koce,  
pianki do mebli, 101% profesjonalizmu. Wro-  
claw, tel. 0501/70-99-13, 071/354-50-02  
W101524468

**SKUWANIE BETONU  
I WYWÓZ GRUZU**  
M-BUD  
Roboty ziemne  
i wyburzeniowe  
tel. 0-502 33 00 15  
071/363-40-80

o USŁUGI TRANSPORTOWE, KRAJ I ZA-  
GRANICĄ przewóz osób, Mercedes Vito 6+1,  
transport samochodów - laweta, przepro-  
wadzki - samochody dostawcze: Mercedes  
Sprinter Maxi, Iveco Eurocarga 50 m3, ładowność  
4550 kg. Tel. 0502/24-25-02, 071/  
356-90-09 W10020337

o ZRĄBKOWANIE GAŁĘZI - USŁUGI WYNA-  
JEM RĘKAWICA. Tel. 0604/97-85-73, 0660/  
88-20-19, 071/398-33-47 W10154008

**ROBOTY ZIEMNE  
WYNAJEM SPRZĘTU**  
- koparkoładowarka CASE  
- minikoparka  
tel. 071/358-24-10, 0-507 148 929  
Wrocław, Smolec, okolice

**ROBOTY ZIEMNE  
koparkoładowarka  
CASE 580 K**  
Wrocław i okolice  
Wrocław, tel. 0-601 77 49 81

**USŁUGI  
BUDOWLANO-MONTAŻOWE**

**POSADZKI  
z MIXOKRETA**  
ZACIERANIE MECHANICZNE  
0605 305 035  
Wrocław, tel. 071/ 399 87 89  
TANIO - DOKŁADNIE

**OSUSZANIE  
BUDYNKÓW**  
izolacje przeciwwilgociowe  
Wrocław, 071/381 93 08, 0600 47 94 74  
www.osuszanie.wroclaw.pl

**POSADZKI  
z MIXOKRETA**  
ZACIERANIE MECHANICZNE  
PROFESJONALNIE  
071/325-84-52, 0-790 554 663

**TYNKI  
GIPSOWE  
MASZYNOWE**  
0-787 418 894, 0-790 554 663  
PROFESJONALNIE

o BALUSTY Z STALI ZWYKLEJ I NIE-  
RDZEWNEJ. BALUSTY ZE SZKŁEM, bez-  
piecznym, drobne konstrukcje stalowe, ul.  
Nyska 59. Wrocław, tel. 0509/72-01-36  
W10175888

o BRUKARSTWO - granit, puzzle, piasko-  
wanie ogrodzeń, elewacji kamiennych, usłu-  
gi kamieniarskie. Tel. 0508/87-01-48, 0694/  
80-68-98 W101488568

**OSUSZANIE  
BUDYNKÓW**  
- iniekcje ciśnieniowe - upusty - raty  
www.osuszanie.pl  
tel. 071/54-72-136, 0-608 600 150

o BRUKARSTWO - kostka granitowa z wla-  
snej kopalni oraz betonowa (starobruk, bar-  
wy jesieni itp.), wykonujemy wszelkie wzory,  
także w kolorze, mamy specjalistyczny sprzęt  
(koparki, ładowarki, wywrotki). Ceny konkuru-  
ryjne, do lutego rabat na kostkę i robociz-  
nę. Krótkie terminy, www.brukowanie.pl.  
Świdnica, tel. 0606/93-98-18 W101509268

o BUDOWA DOMÓW OD PODSTAW, funda-  
menty, mury, stropy, dachy, kompleksowo,  
fachowo. Trzebnica, tel. 0601/32-59-23  
W10182618

o DEKARSTWO, podbitki dachów - drewno  
lub PCV, modernizacja dachów, wymiana da-  
chówki, krycie papą, montaż opierzenia, oryn-  
nowanie, odgromy, montaż okien i wstaw  
połocowych, kompleksowo, fachowo, krótkie  
terminy realizacji. Tel. 0601/32-59-23  
W10125488

**TYNKI  
MASZYNOWE  
GIPSOWE**  
Wrocław, tel. 0 501 28 39 28

o DRZWI WEJŚCIOWE - od 840 zł z monta-  
żem, szeroki wybór: tloczone, gładkie, 2 zamki  
antywłamaniowe, bolce, atest, gwarancja,  
doradztwo, pomiar gratis, drzwi antywłama-  
niowe od 1.200 zł. Wrocław, tel. 0604/30-25-02  
W10042217

o ELEKTRYCZNE INSTALACJE, REMONTY,  
ZABUDOWY G-K, GŁADZIE. Wrocław, tel.  
0783/02-91-58 W01389878

**USŁUGI  
DEKARSKIE**  
WIĘZBA - DACHÓWKA  
0-602 180 137

o ENERGY - OGRZEWANIE - KLIMATYZACJA -  
POMPY CIEPŁA - REKUPERATORY, www.ener-  
gyhul.com.pl. Wrocław, ul. Krakowska 48, tel. 071/  
341-35-05 (fax) L01536698

o FIRMA BUDOWLANA - budowy domków  
jednorodzinnych, tynki cementowo-wapienne  
z białego piasku i gipsowe, docieplenia, kom-  
pleksowe remonty i wykończenia wnętrz. Po-  
lkowice, Lubin, Wrocław, Bolesławiec, Legnica.  
Tel. 0508/75-23-56, 0609/21-91-53  
W10183458

**BRUKARSTWO**  
OSUSZANIE I IZOLACJE BUDYNKÓW  
PRZYŁĄCZA KANALIZACYJNE  
DRENAŻE, SZAMBA  
OCZYSZCZALNIE PRYDOMOWE - referencje  
tel. 507 061 798

o FIRMA BUDOWLANA PRZYJMIE ZLECENIA,  
na kompleksowe wykonanie dachów oraz prace  
wykończeniowe, wolne terminy od  
stycznia 2009 r. Tel. 0514/72-04-62  
W10151738

o FIRMA BUDOWLANA PRZYJMIE ZLECENIA  
NA KOMPLEKSOWE BUDOWY DOMÓW:  
fundamenty, mury, stropy, dachy, instalacje  
elektryczne, posadzki, regipsy. Kompleksowe  
remonty. Tel. 0601/99-10-21 W101446398

**TYNKI  
MASZYNOWE  
gipsowe  
cementowo-wapienne**  
0-790 267 175, 0-500 600 074

o HYDRAULIKA - INSTALACJE CO, GAZ, WODNE,  
KANALIZACYJNE, montaż kotłowni, turbokom-  
inów, sprzedaż kół, pomp ciepła, armatury. Prze-  
róbki instalacji, uprawnienia EU, faktury VAT, refe-  
rencje. Wrocław, tel. 0600/50-04-70, 0784/91-38-84  
L01525688

**POSADZKI  
SZOSTAK**  
REMONTY, DOCIEPLENIA  
Wrocław (Pietrzykowice)  
tel. 071/315-52-81, 0-888 894 061

o INSTALACJE - MONTAŻ CENTRALNEGO  
OGRZEWANIA WODNO-KANALIZACYJNE,  
gazowe i wentylacyjne, kominki z płaszczem  
wodnym oraz instalacje podłogowe, Wrocław  
i okolice. Tel. 0668/15-99-07, 071/315-01-24  
W10174208

o KOMINKI - BUDOWA I MONTAŻ KOMIN-  
KÓW, budowy kominkowe z marmuru wed-  
ług własnego projektu, www.kominkimarmu-  
ru.prv.pl, e-mail: jacek.przysialak@gmail.com.  
Tel. 0506/08-52-60 W10111437

o MURARSTWO, REMONTY, WYKOŃCZENIA,  
PŁYTKI, PŁYTY GIPSOWO-KARTONOWE,  
docieplenia, brukarstwo, faktury VAT. Tel.  
0607/31-66-31 W25000728

o OGRODZENIA METALOWE, PRACE WYKOŃCZENIOWE,  
firma „KAN-TARE” oferuje  
ogrodzenia siatkowe, systemowe, proste, spa-  
wane, profesjonalny montaż i doradztwo. Wy-  
kończenia wnętrz, regipsy, panele, gładzie,  
malowanie itp. TANIO I SOLIDNIE!!! ZAPRA-  
SZAMY: biuro Wrocław, ul. Matejki 2, e-mail:  
kantare.ogrodzenia@gmail.com. Tel. 071/  
322-86-72 (fax), 0663/96-88-38, 0695/34-05-45  
W101445978

**TYNKI  
AGREGATEM**  
GIPSOWE, CEMENTOWO-WAPIENNE  
plus dogrzewanie nagrzewnicą  
tanio, szybko, solidnie!!!  
Tel. 071/369-96-50, kom. 0-602 62 17 11

o OKNA, DRZWI, ROLETY, ŻALUZJE, JE-  
SIENNE OBNÍŻKI CEN 30%, rabatu, sprzedaż  
- montaż, serwis, pomiar gratis, drzwi anty-  
włamaniowe 750 zł, „Krystex” Wrocław, ul. Kra-  
kowska 102, e-mail: krystex@vp.pl. Tel. 071/  
341-31-71, 0601/91-58-29 W10181028

**POSADZKI  
z MIXOKRETA**  
ZACIERANIE MECHANICZNE  
0-607 877 149  
Dolnośląskie  
TANIO - DOKŁADNIE

o PRZYJMĘ ZLECENIA NA WYKONANIE  
PRAC W ZAKRESIE: układania glazury, kamie-  
nia, gładzi gipsowych, malowania, tapetowa-  
nia, zabudowy karton-gips (nietypowe), ada-  
ptacja poddaszy, panele ściennne i podłogowe.  
Tel. 0665/68-45-60, 0694/42-21-56  
W101519218

SCHODY I DRZWI Z DREWNA LITEGO.  
Tel. 0691/72-01-88 R01535148

o SCHODY DREWNIANE: dąb, buk, jesion,  
konstrukcje samonośne i na beton, wiele wzor-  
ów, wysoka jakość, konkurencyjne ceny.  
„Schodex” - 4.500 zł. Zawonia, powiat trzeb-  
nicki, tel. 0602/72-82-66 W10176158

**POSADZKI  
z MIXOKRETA**  
Dobroszyce  
0-606 874 272  
071/314-95-49

o SZAMBA, produkcja, sprzedaż, montaż  
oraz usługi dźwigowe Tatra, 10 t. Olawa, tel.  
0609/65-51-05 W101499858

o TYNKI CEMENTOWO-WAPIENNE, MA-  
SZYNOWE. Tel. 0695/19-56-06 W101538398

o TYNKI MASZYNOWE, GIPSOWE I  
CEMENTOWO-WAPIENNE, solidnie. Tel. 0889/  
11-87-23 W101517048

**FALTECH-BUD  
DACHY**  
KOMPLEKSOWO  
STANY SUROWE  
WYKONCZENIA  
www.faltech-bud.pl  
tel. 0-514 720 462

o TYNKI AGREGATEM, gipsowe,  
cementowo-wapienne, z markowych materia-  
łów, docieplenia budynków i poddaszy, monta-  
ż g-k, własne rusztowania, wysoka jakość,  
konkurencyjne ceny, długoletnie doświadcze-  
nie, www.tynkarz.spc.pl. Trzebnica, tel. 071/  
312-66-61, 0693/19-10-20 W10158758

**Z NAMI STAĆ CIĘ NA DOM**  
Budowa domów energooszczędnych  
w technologii szkieletowej.  
Ceny od 1,300 zł za m2.  
Zapraszamy do obejrzenia  
domu pokazowego w Legnicy.  
Tel. 0-606 718 051  
www.neo-dekor.com

o TYNKI AGREGATEM, gipsowe,  
cementowo-wapienne, solidnie, gwarancja,  
www.tynki.pop.pl. Trzebnica, tel. 0695/  
29-77-85 W10129198

o TYNKI GIPSOWE, tanio, solidnie, gwaran-  
cja dobrej jakości. Tel. 0691/04-56-23, 0693/  
77-87-66 W10150888

**POSADZKI z MIXOKRETA  
TYNKI MASZYNOWE  
REGIPSY, GŁADZIE**  
tel. 0-603 79 81 50

o TYNKI GIPSOWE I CEMENTOWO-WA-  
PIENNE, tanio, szybko i solidnie, 12 lat prak-  
tyki. Tel. 0607/81-71-79, 0501/67-29-59  
W10170848

o TYNKI MASZYNOWE, gipsowe,  
cementowo-wapienne, docieplenia budyn-  
ków, struktury. Tel. 0669/84-78-79 W10109518

o TYNKI MASZYNOWE, gipsowe,  
cementowo-wapienne, ocieplenia poddaszy,  
sufity i ściany z płyt regipsowych. Fachowe  
doradztwo, solidne wykonanie. Atrakcyjna  
cena. Tel. 0603/86-35-88 W101521868



# TYNKI

## MASZYNOWE cementowo-wapienne gipsowe

0669/127-544

USŁUGI MALARSKIE, szybko, tanio, solidnie wraz z materiałem, kolorowe farby, 2.500 kolorów, tynki strukturalne wewnętrzne. Wrocław, tel.: 0607/62-92-39, 0513/32-39-92 W01013188

USŁUGI OGÓLNOBUDOWLANE: malowanie, gładzie, glazura, regipsy, tynki, docieplenia budynków - elewacje. Tel. 0697/60-86-72, 0699/49-40-68 W0166438

USŁUGI OGÓLNOBUDOWLANE: murowanie, tynkowanie, glazura, szpachlowanie, malowanie, docieplenia budynków, dachów, montaż okien, drzwi, płyt kartonowo-gipsowych. Przemków, tel. 0663/63-49-84 W01303778

# POSADZKI BETONOWE Z MIXOKRETA

Zacieranie mechaniczne

## TANIO, SZYBKO, SOLIDNIE

WROCŁAW

0602 80 81 80

USŁUGI OGÓLNOBUDOWLANE - malowanie - 4 zł/m<sup>2</sup>, gładzie gipsowe - 10 zł/m<sup>2</sup>, płyty GK, ścianki - 35 zł/m<sup>2</sup>, sufit - 45 zł/m<sup>2</sup>, glazura od 40 zł/m<sup>2</sup>, montaż okien, drzwi - 12 zł/m.b., wykonujemy wszystkie prace budowlane na terenie Wrocławia i okolic. Wrocław, tel. 0889/07-95-33 W02014238

USŁUGI REMONTOWO-BUDOWLANE: docieplenia, podbitki, kafelkowanie, regipsy, malowanie. Tel. 071/343-95-94, 0514/94-73-99 R01535138

# POSADZKI PRZEMYSŁOWE

hale, warsztaty, place betonowe

071/330-60-20

0-607 042 724

USŁUGI REMONTOWO-WYKOŃCZENIOWE, gładzie, kafelkowanie, malowanie, zabudowy z regipsów, tapetowanie, panele, tynki greckie, inst. elektr. i c.o., docieplenie poddaszy, parkiety, drobne prace murarskie, wymiana stolarki otworowej, adaptacje, remonty, wykończenia, kompleksowo, fachowo. Tel. 0601/32-59-23 W0125468

WIĘZBY, ŁATY, KONTRŁATY, DESKI SZALKUNKOWE, STEMPLE BUDOWLANE, krawężniki, www.tartak.org.pl, e-mail: tartak@tartak.org.pl, Wojtkowice 21, 55-080 Kąty Wrocławskie. Tel. 071/316-98-80 fax, 0664/13-61-93 R0174498

# REMONTY I ADAPTACJE BUDYNKÓW

tel. 507 061 534

WYKONUJĘ USŁUGI BUDOWLANO-MONTAŻOWE - regipsy (ścianki działowe, sufity), układanie kostki (klinkier), prace rozbiórkowe, montaż klimatyzacji, solidnie. Tel. 0601/16-51-89 W01521888

WYKOŃCZENIA I REMONTY WNĘTRZ, płyty GK, gładzie, płytki, panele, malowanie, fachowe doradztwo - tanio, szybko, solidnie. Świdnica, tel. 0664/45-23-29, 0517/35-77-36 R01535118

# TYNKI cementowo-wapienne gipsowe

docieplenia budynków regipsy, struktury solidne wykonanie fachowe doradztwo

0693/545-921, 0601/853-861

ZABUDOWY PODDASZY, DOCIEPLENIA PŁYTAMI G-K, ŚCIANKI DZIAŁOWE, sufity podwieszane, systemy gipsowo-kartonowe. Profesjonalnie, szybko, licencja Rigips. Tel. 0601/74-06-48 W01509548

# PRZERYWNIK

Zrób sobie przerwę

www.przerownik.pl

# BIZNES

## WYPOŻYCZALNIA AUTOLAWET - POMOCY DROGOWEJ, SAMOCHODÓW DOSTAWCZYCH I OSOBOWYCH

KONKRET TOMASZ KACZAŁA ul. Krzywoustego 30 C,D, Oleśnica e-mail: konkret.tomasz.kaczala@neostarda.pl tel. 071/314-32-40, 0-607 700 096

UWAGA! W rubryce „BIZNES” zamieszczamy wyłącznie ogłoszenia płatne. Redakcja „Auto Giełda”

10.000 ZŁ I WIĘCEJ, bez zaświadczeń o dochodach, bez BIK, bez ograniczeń wiekowych. Na spłatę komornika, ZUS i US. Chwilówki bez sprawdzania i bez zabezpieczeń, decyzja natychmiastowa. Bez zgody współmałżonka. Wnioski telefoniczne 071/791-60-13, 0513/053-098. Biuro: Wrocław ul. Sienkiewicza 6, I p., www.falconcredit.pl. W01481558

# WYPOŻYCZALNIA SAMOCHODÓW

osobowych i dostawczych - 24 h

tel. 0-601 975 373

56-400 Oleśnica, ul. Wileńska 14

# KREDYTY GOTÓWKOWE

\* DECYZJA W 5 MINUT

\* BEZ WZGLĘDU NA WIEK

\* KONSOLIDACJA

\* NA OŚWIADCZENIE

071/7934383, 721041103

17.000 ZŁ KREDYTU NA OŚWIADCZENIE, bez zaświadczenia o dochodach dla osób prowadzących działalność: rolników, rencistów i emerytów, nowy bank, superoferta, bez poręczyteli, bez zgody współmałżonka, bez dodatkowych opłat, również dla osób w BIK-u. Biuro obok Urzędu Miasta, Wrocław, pl. Nowy Targ 28, pok. 21, tel. 071/342-10-76, 071/346-88-26, 0502/46-53-30 (lucja3@op.pl) W01514488

# Szybkie kredyty konsolidacyjne i gotówkowe

071/725-54-65, ul. Piłsudskiego 79 (naprzeciwko NOT'u)

# Pożyczka przez telefon

Wrocław, tel./fax 071/341-90-62, kom. 0-609 630 638, infolinia 0-801 011 724

# ŚWIĄTECZNA WYPRZEDAŻ KREDYTÓW

Nie czekaj, zadzwoń! Jesteś tu dla Ciebie!

tel. 071/790-56-96, 790-56-97

20 TYS. ZŁ KREDYTU NA OŚWIADCZENIE O DOCHODZIE, dla pracujących, rencistów, emerytów i prowadzących działalność, bez zgody współmałżonka i dodatkowych opłat, bez poręczyteli. Różne banki, dużo możliwości! BIK? Pomozemy!!! Wniosek przez telefon. Zadzwoń lub przyjdź. Wrocław, ul. Grabiszyńska 281, II piętro, pok. 208 A (budynek FAT-u). Tel. 071/332-87-77 W01102898

# KREDYTY GOTÓWKOWE

Wrocław tel. 071/321-30-18 tel. 071/328-22-25 tel. 0 801 011 007

# NOWY BANK - NOWE MOŻLIWOŚCI

Wrocław, tel. (071) 328-25-67, 0801 011 007

500 ZŁ DOCHODU, wystarczy aby otrzymać kredyt gotówkowy, nowy bank, bez ograniczeń wiekowych, bez poręczyteli, bez zgody współmałżonka, decyzja w ciągu 15 min, dla wszystkich zadłużonych zmieniamy kilka kredytów w jeden. NOWOŚĆ. Superoferta dla osób w BIK-u proponujemy również duże kwoty bez zabezpieczenia. Biuro, Wrocław, pl. Nowy Targ 28, pok. 21, tel. 071/342-10-76, 071/346-88-26, 0502/46-53-30 (lucja3@op.pl) W01514478

Pracujesz w Polsce lub Czechach? Zbadaliśmy dla Ciebie Kredyty Mieszaniowe 21 banków! Wiemy w którym można uzyskać kredyt na 100% wartości nieruchomości ze spłatą do 45 lat w walucie i PLN.

Twój dom, Twoje mieszkanie, Twoje Czyste Kąty

ŚWIAT KREDYTÓW - hipoteki 59-900 Zgorzelec, Kościuski 42 tel. 075 64 92 300, 0 500 060 919

# WYPOŻYCZALNIA SAMOCHODÓW

Wrocław, ul. Karkonoska 45, tel. 071/334-31-37, tel./fax 071/334-31-62, www.kredo.pl

# TELEKREDYTY BEZ BIK

Wrocław, ul. Sołtysowicka 62a, tel. 071/325-30-16

AŻ 21 BANKÓW. NA OŚWIADCZENIE, do 50 tys. zł, bez ZUS, US, KRUS. Wielkie konsolidacje gotówkowe, kredyty hipoteczne - najlepsze oprocentowanie i skuteczne rozwiązania. Uwaga - superoferty dla firm - kredyty gotówkowe i hipoteczne!!! Centrum Wrocław. Tel. 071/784-56-44, 0504/13-39-23, www.ipm.wroclaw.pl W01429698

# GOTÓWKA OD REKI

20 000 - na oświadczenie decyzja - w 1 minutę również dla zadłużonych wnioski telefonicznie kilka banków w 1 miejscu konsolidacje do 100 tys. dla firm bez zaświadczeń z ZUS, US, KRUS

071 79 66 881 www.eurocredit.info INVEST ul. Wita Stwosza 3 (partar)

BIURO POŻYCZKOWE - LOMBARD „LUXOR-CR” - pożyczki gotówkowe pod zastaw: nieruchomości, samochodów, maszyn i urządzeń przemysłowych, sprzętu RTV i AGD, komputerów, dzieł sztuki, antyków, biżuterii. Ponadto inwestycje finansowe, spłata zadłużeń, kupno nieruchomości zadłużonych. Obsługa prawna, umowa, faktura VAT. Negocjacje kosztów!!! Wrocław, ul. Powstańców Śl. 160, tel. 071/337-14-96, 0503/05-12-01 W01527748

CHCESZ KREDYT - ZADZWOŃ! NAJWIĘKSZA OFERTA BANKOWA - kredyty gotówkowe na oświadczenie do 50 tys. zł, bez ZUS, KRUS, superkonsolidacje gotówkowe, kredyty hipoteczne, najlepsze oprocentowanie i dobre decyzje, kredyty samochodowe, najlepsza przyznawalność. Uwaga - dla firm superoferty kredytów gotówkowych i hipotecznych. Centrum Wrocław. Tel. 071/784-56-44, 0504/13-39-23, www.ipm.wroclaw.pl W01234448

DAM KOSZTY, FAKTURA VAT. Tel. 0662/95-88-83 W01533998

gospod. PRO VICTIMA. Wrocław, ul. Gajowicka 95/7, tel. 071/781-01-92, 0506/19-56-00 www.provictima.com W01529858

FIRMA HANDLOWO-USŁUGOWA nawiąże współpracę lub przyjmie przedstawicielstwo na terenie Legnicy, dysponujemy obiektem magazynu 1200 m<sup>2</sup>, własną drogą dojazdową, placem o pow. 300 m<sup>2</sup>, własnym transport. Do 3.5 t, teren ogrodzony, całodobowo dozorowany, mamy rozbudowaną sieć sprzedaży branży spoż. na terenie Dolnego Śląska. Legnica, tel. 0608/32-30-82 W0182588

# SZYBKI KREDYT NA ŚWIĘTA!

- wysoki kredyt

- niska rata

Do kredytu 50 zł w prezencje

071/718 15 52

KONSOLIDACJA, zamień wszystkie swoje kredyty na jeden, rata niższa nawet o 40%, minimalny dochód 650 zł, bez zabezpieczeń, decyzja do 1 godziny, zadzwonią w wszystkich informacjach udzielamy telefonicznie. SUPEROFERTA! Biuro obok Urzędu Miasta, Wrocław, pl. Nowy Targ 28, pok. 21, tel. 071/342-10-76, 071/346-88-26, 0502/46-53-30 (lucja3@op.pl) W01514508

# WYPOŻYCZALNIA SAMOCHODÓW AUTOLAWET

www.auto.olesnica.pl

56-400 ŚMOLNA 51, TEL. 507 185 344

KREDYTY GOTÓWKOWE, KONSOLIDACYJNE, HIPOTECZNE I SAMOCHODOWE - wiele ofert w jednym miejscu - banki komercyjne i spółdzielcze. Wysokie kwoty kredytów. Niska zdolność kredytowa, kredyty na oświadczenie, okres kredytowania do 96 miesięcy - również dla osób zatrudnionych na czas określony. Zadzwoń - na pewno pomożemy Ci. Tel. 071/790-56-96, 071/790-56-97 W01517398

# DOBRE FINANSE

OD 18 DO 82 LAT GOTÓWKOWE KONSOLIDACYJNE - do 120.000 zł HIPOTECZNE - do 110% BEZ ZUS, US - dla firm NA OŚWIADCZENIE - do 20.000 zł dobre bankowe oferty

Wrocław, ul. Krupnicza 6-8 tel. 071/796-40-27, 0-608 363 187

LATWY KREDYT HIPOTECZNY!! SZYBKĄ UPROSZCZONĄ PROCEDURĄ, atrakcyjne oprocentowanie, kupno, remont, inwestycja, konsolidacja, spłata innego kredytu hipotecznego, dowolny cel, długie okresy kredytowania. Boisz się formalności? Pomozemy!!! www.kredytplanet.pl, Wrocław, ul. Grabiszyńska 281, II piętro, pok. 208 A (budynki FAT-u). Tel. 071/332-87-78 W01102928

ODSPRZEDAM DZIAŁAJĄCĄ SPÓŁKĘ z o.o. Tel. 0602/32-13-22 R01526368

POSZUKUJĘ INWESTORA lub dam propozycję za pomoc w uzyskaniu pożyczki na działalność gospodarczą. Tel. 0790/22-17-92 W25000718

POTRZEBUJESZ KREDYTU - ZADZWOŃ! NAJLEPSZA OFERTA BANKOWA: gotówkowe do 150.000 zł bez ZUS, KRUS; hipoteczne - najniższe oprocentowanie, szybkie decyzje. Dla firm superoferty samochodowe. Centrum Wrocław. Tel. 071/784-56-44, 0504/13-39-23 W01048746



PRAWNIK - DORADCA PODATKOWY: porady prawne, umowy, pozwy, pisma do sądów i urzędów. Zakładanie i likwidacja spółek, wpisy w KRS, pomoc przy kontrolach i egzekucji. Wrocław, ul. Wita Stwosza 39/1, tel. 071/344-47-42, www.jus.pl W01146766

# KREDYTY NA OŚWIADCZENIE

## DECYZJA W 10 MIN. BEZ ZABEZPIECZEŃ BEZ ZUS, US, KRUS

- gotówkowe do 120 tys.

- konsolidacyjne do 100 tys.

- hipoteczne

- obrotowe do 120 tys.

- samochodowe

- pożyczki odroczonowe

PRZYJMujemy WNIOSKI PRZEZ TELEFON

Wrocław, ul. Traugutta 58/1A tel./fax 071/341-90-62 kom. 0-607 867 798 infolinia: 0-801 011 724

PROSTA POŻYCZKA GOTÓWKOWA, wystarczy dowód osobisty i oświadczenie o dochodach, minimum formalności, bez poręczyteli i zgody współmałżonka. Nowość: rewalacyjne konsolidacje, nawet na 7 lat, zamieniamy Ci wszystkie kredyty na jeden, dodatkowo dostaniesz gotówkę na cel nieokreślony KREDYT BEZ ZABEZPIECZEŃ. Biuro obok Urzędu Miasta, Wrocław, pl. Nowy Targ 28, pok. 21, tel. 071/342-10-76, 071/346-88-26, 0502/46-53-30 (lucja3@op.pl) W01514498

# AUTOCASH

## WYPOŻYCZALNIA SAMOCHODÓW OSOBOWYCH I DOSTAWCZYCH

Wrocław, Powstańców Śl. 114 tel. (0-71) 793 09 75, 76 24h 0 501 212 378 www.wypożyczauto.pl

REWALACYJNY KREDYT GOTÓWKOWY!!! DZIAŁALNOŚĆ GOSPODARCZĄ, bez ZUS i US oraz PIT!!! DLA ROLNIKÓW!!! Wysokie kwoty bez zgody współmałżonka. SZYBKĄ REALIZACJĄ. Kłodzko, tel. 074/647-22-50. Żąbkowo Śląskie, tel. 074/641-04-04 W01142067

SPRZEDAM DOCHODOWĄ FIRMĘ DYSTRYBUCYJNĄ lub przyjmę do spółki. Wrocław, tel. 0601/21-16-29 L01538738

TRUDNE KREDYTY HIPOTECZNE NA ZAKUP, REMONT, BUDOWĘ, POŻYCZKI HIPOTECZNE, konsolidacje hipoteczne - nawet do 130% wartości nieruchomości. Bank odmówił Ci kredytu? Pomozemy!!! Mamy ofertę dla Ciebie!! www.kredytplanet.pl, Wrocław, ul. Grabiszyńska 281, II piętro, pok. 208 A (budynki FAT-u). Tel. 071/332-87-78 W01102908

UDZIELE POŻYCZKI POD ZASTAW NIERUCHOMOŚCI. Tel. 0607/85-60-08 W01519198

WNIOSKI O ZWROT VAT OD MATERIAŁÓW BUDOWLANYCH VZM-1. Biuro Rachunkowe, tel. 071/788-90-58 R01527758

# MASZYNY I URZĄDZENIA

AGREGAT PRĄDOWY HONDA - benzynowy, diesel: 1-fazowy i 3-fazowy, 230/380 V, 1-40 kW, budowlane oraz turystyczne, kempingowe 12/24/230 V, nowe i używane, skup-sprzedż-komis. Wrocław, tel. 0607/30-63-48 W01077615

AGREGAT PRĄDOWY HONDA 13.5 kW 230/380 V, wyższe na prądnicę 4.5 kW, spawalniczo-prądowce 4-200 zł, woj. dolnośląskie, tel. 071/311-80-74

AGREGAT PRĄDOWY HONDA 20 kW na kołach - 25.600 zł, Krobica, tel. 065/571-12-33, 0601/07-14-82

AGREGAT PRĄDOWY HONDA EIN-HELL 5.5 kW 3x230 V, 1x400 V, nowy - 2.000 zł, 2.8 kW, 3x230 V - 1.150 zł, 2.2 kW, 2x230 V - 580 zł, fabr. nowe - Legnica, tel. 0609/45-40-59

AGREGAT PRĄDOWY BOSCH 2.3 kW silnik Briggs, 5 KM, stan bdb - 600 zł, Miłociz, tel. 0602/35-71-64

AGREGAT PRĄDOWY HONDA 8 kW, 380/220 V, fabrycznie nowy, duży zbiornik, silnik Honda rozrusznik - 4.100 zł Oleśnica, tel. 0792/21-03-18

AGREGAT PRĄDOWY HONDA nowy, nieużywany, spaliny, 220 V, 7.5 kW - 1.950 zł Oława, tel. 0606/12-42-14

AGREGAT PRĄDOWY, 2.6 kW 2x220 V, benzyna (PB) 4-suw, nowy model, zużycie paliwa 0.5 litrodz, fabrycznie nowy - 1.050 zł oraz agregat 1 kW, walizkowy, b. cichy - 440 zł Wrocław, tel. 0601/71-45-50

AGREGAT PRĄDOWY HONDA (wysoczny), 8 kW, 2 x 220 V, 1 x 380 V, nowy + rozrusznik elektr. - 4.200 zł Wrocław, tel. 0696/48-79-51

AGREGAT PRĄDOWY HONDA 3.5 kW, 2x 220 V, nowy - 2.300 zł Wrocław, tel. 0696/48-79-51

AGREGAT PRĄDOWY HONDA 3.5 kW, nowy, 2x 220 V, cichy - 2.300 zł Wrocław, tel. 0792/21-03-18

AGREGATY CHŁODNICZE Copeland, używane, kompletne, wydajność 12-22 m<sup>3</sup> - 1.000-2.000 zł/szt (możliwość montażu) Legnickie Pole, tel. 0608/40-21-56 I087TYCR

AGREGATY PRĄDOWYCH EINHELL, nowy 650 W, 2.2 kW, 2.8 kW, 5.5 kW, 380 V - od 350 zł Lwówek Śl. Tel. 0603/50-91-11

AGREGATY PRĄDOWYCH HONDA, benzyna, diesel (wyciszony), od 1 kW do 40 kW, 220/380 V, nowe i używane - od 1000 zł Oleśnica, tel. 0696/48-79-51

AGREGATY PRĄDOWYCH HONDA, benzyna 1 - 40 kW, 6 - 8 kW, 380/220 V, nowe i używane - od 700 zł Wrocław, tel. 0607/30-63-48

AGREGATY PRĄDOWYCH walizkowe, turystyczne, kempingowe 12/220 V, do 3 kW, budowlane od 1 do 40 kW 230/380 V, nowe i używane, od 800 zł Wrocław, tel. 0607/30-63-48

AGREGATY PRĄDOWYCH, od 1 kW do 40 kW 220/380 V, nowe i używane, duży zbiornik, turystyczne i budowlane, od 700 zł Wrocław, tel. 0752/21-03-18

BRUSARKA 3-piętowa, z podwojnym posuwem, stan bdb - 4.500 zł Kudowa Zdrój, powiat kłodzki, tel. 0517/56-65-14

BUTLA ACETYLENOWA + przewód 25 m - 300 zł Wrocław, tel. 071/351-02-88, 0601/99-86-62

BUTLE TLENOWE i acetylenowe - 130 zł/szt. Kępno, tel. 0608/23-11-35

CENTRUM OBRÓBECZKI IMA-DYMA 100, do drewna - 41.000 zł Prusice, tel. 071/312-60-95, 0604/06-97-21

CYKLIARKA 220 V, do podłogi - 450 zł Oleśnica, tel. 071/398-51-61, 0605/63-78-98

CYKLIARKA SORMA, talerzowa, prod niem. średnica 40 cm, stan idealny - 1.350 zł Oleśnica, tel. 071/398-86-88, 0601/82-79-21

CZEŚCI DO FREZARKI, do metalu: podtrzymki i kiel Wrocław, tel. 071/372-98-98

CZEŚCI DO MASZYN MASARSKICH, prod polskiej przemyślowe, z możliwością montażu, od 100 zł Wrocław, tel. 071/390-97-03, 0603/91-49-23

DRUT SPAWALNICZY, średnica 0.8, 1.1 i 2 mm, w szpulach o wadze 15 kg - 90 zł/szt Wrocław, tel. 071/357-44-31

DŹWIG HDS PALFINGER PK 2800 - 15.000 zł Oleśnica, tel. 0501/67-53-04

ELEKTRODY SPAWALNICZE EV9 47, 4r 4, EV9 50 Wrocław, tel. 0501/14-71-59, 0501/79-43-50

FREZARKA DO DREWNA GOMAD, dolnowrzecionowa, hamulec, 4 przedkośki obrotowe, stan bdb - 3.600 zł Bolesławiec, tel. 0509/72-80-70

FREZARKA uniwersalna, do metalu - 10.500 zł Brzezie, powiat trzebnicki, tel. 0500/32-68-62

FREZARKA górniczo-drewniana, żelwna obudowa oryginalna, stabilna, ze stołem o pow. 90x90 cm, stan bdb - 5.900 zł Jelenia Góra, tel. 0801/75-09-10

FREZARKA dolnowrzecionowa, fabr. żelwna silnik 380 V, stoł 20x70 cm, cena do negocjacji - 1.500 zł Międzybóże, powiat kłodzki, tel. 034/317-83-19

FREZARKA do metalu - 3.000 zł Oleśnica, tel. 071/398-51-61, 0605/93-78-98

FREZARKA do drewna - 6.300 zł Poniec, powiat gostyński, tel. 0693/44-26-08

FREZARKA GOMAD, dolnowrzecionowa, 4 przedkośki, elektr. hamulec, mechanizm posuwu, stan lech bdb - 4.500 zł Prusice, tel. 071/312-60-95, 0604/06-97-21

FREZARKA do drewna - 3.500 zł Strzelin, tel. 0600/65-71-88

FREZARKA, dolnowrzecionowa, żelwna, stan idealny - 4.500 zł Świdnica, tel. 0667/39-27-25, 0608/71-40-57

FREZARKA FU-320, 1970 r., uniwersalna, wym stołu 320x1300 mm, prod. bułgarskiej - 14.000 zł Ostrów Wlkp., tel. 062/736-25-45, 0605/30-14-57

FREZY profilowe proste, do frezarki dolnowrzecionowej, 200 szt. - od 20 zł do 800 zł/szt. Świdnica, tel. 0667/39-27-25, 0608/71-40-57

GLÓWICE DO FREZARKI, nowe z płytkami pogłębiającymi, frezy i inne narzędzia, cena od 2 zł/szt. Brzezie, powiat trzebnicki, tel. 0500/32-68-62

GLÓWICE DO FREZARKI, na płytki wymienne, średnica 40-200, cena od 80 zł Wrocław, tel. 0692/50-46-03

GLÓWICE DO TOKARKI, spiralne, nastawne, 3-i 4-szczekowe, średnica 80-







WIERTARKI: kadłubowa, słupowa oraz słowa WS-15 - od 1.000 zł/szt. Prusice, tel. 071/312-60-95, 0604/06-97-21

WIERTARKI SŁUPOWE WKA-40, cena od 5.000 zł Brzezie, tel. 0500/32-68-62, 071/312-87-36

WIERTLA HSS, prod. polskiej, nowe, średnica 25, 30, 35, 40 mm, cena od 10 zł. Kępno, tel. 0608/23-11-39

WIERTLA HILTI, fi 8-16 mm - 37 zł, fi 18 mm, 800 mm - 270 zł, fi 22, 800 mm - 280 zł, fi 28 mm, 800 mm - 290 zł/szt. Wrocław, tel. 0722/06-74-29

WIERTLO DO BETONU HILTI, di 52 cm, używane - 120 zł. Głogów, tel. 0793/49-03-10

WINDA TOWAROWA, elektryczno-hydrauliczna, może być dla inwalidów - 4.900 zł. Jelenia Góra, tel. 0604/35-22-07

WIRNIKI MIEŚIĄCZNE, nowe, o średnicy 130 mm, do pomp wodnych - 40 zł/szt. Strzegom, tel. 074/649-16-38 po godz. 19, 0721/20-60-62

WKRETKA BOSCH, 14 W, ładowarka, walizka, stan idealny - 200 zł. Czarny Bór, powiat walbrzyski, tel. 0787/22-35-14

WÓZEK PALETOWY - 700 zł. Dobroszyce, powiat oleśnicki, tel. 0601/70-18-61

WÓZEK PALETOWY - 500 zł. Wrocław, tel. 071/357-44-31

WYCIĄG TROCINI I WIÓRÓW, profesjonalny, 11000 m<sup>3</sup>/godz., silnik 11 kW, 2860 obr./min - 2.250 zł, drugi 8600 m<sup>3</sup>/godz. - 1.850 zł - do negocjacji. Wrocław, tel. 0606/62-07-04

WYKRYWACZ METALI C-SCOPE CS1220R, z dyskriminacją - 1.700 zł. Namysłów, tel. 0692/78-12-25

WYKRYWACZ METALI, zasięg 3 m, gwarancja - 750 zł. Wrocław, tel. 0782/63-97-21

WYKRYWACZ METALI GARRETT-150, dyskriminacja na stal, wyświetlacz, duży zasięg - 450 zł, sonda cyfrowa PI (rama), wyświetlacz, zasięg ponad 4 m - 1.100 zł. Rościszów, tel. 074/836-98-71

WYPOSAŻENIE PIEKARNI: krajalica do chleba - 4.200 zł, nadziewarka do paczków - 800 zł, dzielnik do bułek, ręczna - 1.100 zł i inne. Wrocław, tel. 071/729-40-90, 0606/70-96-54

WYPOSAŻENIE PIEKARNI I CUKIERNI: maszyny piekarnicze, używane, prod. niem., również na zamówienie, w cenie od 2.500 zł. Jelenia Góra, tel. 075/755-17-97, 0603/84-77-86

WYPOSAŻENIE PRALNI MIELE: suszarki, magle, pralki ład. 6, 8, 10, 14, 22, 30 kg, w cenie od 1.500 zł. Jelenia Góra, tel. 075/755-17-97, 0603/84-77-86

WYPOSAŻENIE WARSZTATÓW WULKANIZACYJNYCH, kupno, sprzedaż i serwis, nowe i używane, przyrządy do geometrii kół. Ostrów Wielkopolski, tel. 0602/24-74-07 W0166108

WYPOSAŻENIE WARSZTATU: butle gazowe, ltenowa, acetylenowa + kpl. palników, z przewodami i regulatorami - 300 zł, rozprężarki hydrauliczne kpl. - 300 zł, podnośniki hydrauliczne male i duże, wólagarka, wysysarka - 250 zł. Góra, tel. 0603/10-74-38

WYWAŻARKA DO KÓŁ GEODYNA HOFMANN 85 M, do samochodów osobowych i busów, stan bdb - 4.000 zł. Mirosławice, powiat wrocławski, tel. 0602/76-71-70

ZESTAW SPAWALNICZY, do spawania gazowego, butla acetylenowa i ltenowa, wózek, nowe reduktory, węże, bezpieczniki, kpl. palników - 1.100 zł. Strzelin, tel. 0603/94-58-48

ZGRZEWARKA CZŁOŁOWA, z dociskiem mechanicznym i wyłącznikiem czasowym, 25 kW, grzew. do 12 mm - 2.500 zł. Olawa, tel. 071/302-84-36

ZGRZEWARKA PUNKTOWA ASPAANA111 - 4.000 zł. Krynicy, powiat trzebnicki, tel. 0601/79-31-07

ZSZYWCZ DO KARTONU - 100 zł. Oleśnica, tel. 071/398-86-88, 0601/82-79-21

**NAUKA I PRACA**

UWAGA! W tej rubryce nie zamieszczamy bezpłatnie ogłoszeń osób i firm prowadzących działalność gospodarczą, np. wykonujących usługi budowlane, prowadzących transport zarobkowy itp. Wszystkich Państwa chcących reklamować swoją działalność w Auto Giełdzie zapraszamy do rubryki Usługi.

**PRACA**

**PRACA**

**PRACA**

**PRACA**

**PRACA**

**PRACA**

**PRACA**

**PRACA**

**PRACA**

**PRACA**

**PRACA**

**PRACA**

**PRACA**

**PRACA**

**PRACA**

**PRACA**

**PRACA**

**PRACA**

**PRACA**

**PRACA**

**PRACA**

**PRACA**

**PRACA**

**PRACA**

**PRACA**

KOREPETYCJE Z CHEMII, wszystkie poziomy nauczania, pomoc w odrabianiu lekcji, 15-25 zł/godz. Wrocław, tel. 071/342-06-06 po godz. 17

KOREPETYCJE Z MATEMATYKI, udziela nauczyciel z wieloletnim doświadczeniem, wszystkie poziomy nauczania, egzaminy gimnazjalne, maturalne, matematyka wyższa - od 25 zł/godz. Wrocław, tel. 071/325-93-58, 0605/68-82-92

KOREPETYCJE Z MATEMATYKI, mgr matematyki, wszystkie poziomy nauczania, m.in. przygotowanie do matury, analiza, algebra, statystyka, rachunek prawdopodobieństwa, ekonomia, równania różniczkowe - 35 zł/godz. Wrocław, tel. 0506/03-23-96

KOREPETYCJE Z NIEMIECKIEGO, udziela nauczycielka, mgr Uniwersytetu Wrocławskiego, 4-letnie doświadczenie za granicą, możliwy dojazd do ucznia - 35 zł do 60 minut. Wrocław, tel. 0608/60-35-31

KOREPETYCJE Z ROSYJSKIEGO, udziela doświadczonego nauczyciela, wszystkie poziomy nauczania, tłumaczenia - 30 zł do 60 minut. Wrocław, tel. 071/796-71-55, 0608/51-33-42

MASAŻYSTKI RELAKSU - PRZYUCZĘ - możliwość zakwaterowania. Tel. 0604/72-22-07 P01528018

NAJWIĘKSZA FIRMA RODZINNA, z dziedziny ogrodnictwa w rejonie Alzacji we Francji zatrudni panie w wieku 20-40 lat do pracy przy zbiorze szparagów. Umowa na 2 miesiące. Stawka 7 euro/godzinę netto. Szczegółowe informacje pod telefonem. Lubin, tel. 0695/92-03-19 L10173208

NIEMIECKA FIRMA BUDOWLANA ZATRUDNI, wykwalifikowanych pracowników budowlanych. Nie jest wymagany paszport niemiecki. Tel. 0602/71-58-51 R01534868

OPIEKUNKOM OSÓB STARSZYCH W RFN - legalnie, umowa o pracę, opłacony dojazd opłacony dojazd, 800-1100 EUR/mies., wyżywienie, zakwaterowanie, ZUS i zaliczki na podatek, ubezpieczenie. Opiekunkom do dzieci w Anglii, Irlandii, Holandii - do 1300 GBP/m-c. Wymagana komunikatywna znajomość jęz. obcego. Agencja Pracy Konceptja, W-w ul. Podwale 62 pok. 01, tel. 071/343-80-73, Legnica, ul. Libana, 5, tel. 076/866-05-55, koncepcja@onet.pl W01029806

POSZUKUJEMY DO PRACY, wykwalifikowanych pracowników w montażu urządzeń klimatyzacyjnych i wentylacyjnych. Praca również poza Wrocławiem. Oferujemy stałą pracę i atrakcyjne zarobki. Oferty przysyłać na adres: rekrutacja.klima@gazeta.pl Wrocław, tel. 0607/96-01-50

POSZUKUJEMY KOBIET CHĘTNYCH DO PRACY w Niemczech, praca w charakterze opiekunki, osoby starszej. Wymagania wiek 30-55 lat (panie na emeryturze chętnie widziane). Język niemiecki - stopień średni. Wynagrodzenie 930 EUR miesięcznie. Wyżywienie i nocleg za darmo. Nowa Sól, tel. 0790/82-24-53 P10166898

POSZUKUJĘ PRACY, przy kompleksowych wykończeniach, w Legnicy, Lubinie, Jaworze, Złotoryi lub okolicy, solidny, doświadczenie przy kompleksowych remontach mieszkań. Legnica, tel. 0511/86-46-46 I187YYHP

POSZUKUJĘ PRACY - wykonam maszynowe tynki gipsowe na ścianach i sufitach za pomocą agregatu tynkarskiego, w Lubinie, Legnicy lub Polkowicach, szybki, solidny Lubin, tel. 0669/16-88-70 I187WJ9JH

POSZUKUJĘ PRACY, jako kurier, w transporcie ludzi, paczek lub przesyłek, na trasach krajowych lub w Unii Europejskiej, wyszł. średnie, prawo jazdy kat. B, komunikatywna znaj. j. angielskiego, bez nalogów, doświadczenie, dyspozycyjność, może być umowa-zec. lub o dzieło. Opole, tel. 0781/27-83-69 I187RX4CX

POSZUKUJĘ PRACY, przy sprzątaniu mieszkań i myciu okien. Wrocław, tel. 0506/92-46-02 Y00218598

POSZUKUJĘ PRACY, dwie panie z Ukrainy, w wieku 40 i 50 lat, sprzątanie, mycie okien, opieka nad starszymi osobami oraz dziećmi, gotowanie, prowadzenie domu, rozmawiają po polsku, mieszkają we Wrocławiu, są gotowe do podjęcia pracy od zaraz. Tel. 0888/42-05-47, 0886/53-75-14

POSZUKUJĘ PRACY, w zakresie robót remontowo-wykończeniowych lub innej, prawo jazdy kat. AB, paszport, znajomość jęz. niemieckiego w stopniu komunikatywnym, 43 lata, solidny, odpowiedzialny. Bogdanów, gm. Kostomłoty, powiat średzki, tel. 0605/49-92-13

POSZUKUJĘ PRACY stałej lub dorywczej, odpowiedzialna i dokładna, tylko poważne oferty. Bogdanów, gm. Kostomłoty, powiat średzki, tel. 0605/49-92-13

POSZUKUJĘ PRACY, posiadam samochód ciężarowy, licencja, plandeka + winda, ład. 6 t, doświadczenie w spedycjach. Dobroszyce, powiat oleśnicki, tel. 0601/70-18-61

POSZUKUJĘ PRACY, przy gwinowaniu rur stalowych, do 4". Gnieznomierz, powiat legnicki, tel. 0688/34-42-55

POSZUKUJĘ PRACY w budownictwie, brigada murarzy. Kenin, tel. 0667/28-69-71

POSZUKUJĘ PRACY w budownictwie, przy wykonaniu wnętrza, płytki, tynki, gładzie, ścianki. Lubin, tel. 0603/09-40-08

POSZUKUJĘ PRACY przy wykończeniach wnętrz. Międzybórz, powiat oleśnicki, tel. 0888/68-76-94

POSZUKUJĘ PRACY w budownictwie - inżynier budowlany, posiadam niemieckie uprawnienia budowlane i koncepcje do prowadzenia firmy budowlanej w Niemczech. Opole, tel. 0600/22-10-51

POSZUKUJĘ PRACY w budownictwie: tynki strukturalne, regipsy, gładzie, malowanie, panele. Rawicz, tel. 0662/65-67-48

POSZUKUJĘ PRACY w budownictwie, rolniczej i nie tylko, za granicą także, „ziola rączka”, kat. B prawa jazdy. Wrocław, tel. 065/546-42-42

POSZUKUJĘ PRACY, każdej, posiadam kat. BT prawa jazdy, uprawnienia na wózki widłowe, pełna dyspozycyjność. Stubice, tel. 095/758-41-83

POSZUKUJĘ PRACY, przewoźny każdy towar i materiał w dowolne miejsce, niskie ceny, po kosztach, pełna dyspozycyjność i gwarantowana solidność wykonania pracy. Stare Bojanowo, powiat kościański, tel. 0608/44-40-12

POSZUKUJĘ PRACY w budownictwie - ocieplenia, elewacje, wykończenia. Wrocław, tel. 0665/93-98-25

POSZUKUJĘ PRACY, dyplomowana kosmetyczka, staż i doświadczenie zawodowe, samodzielna, kreatywna, po kursie makijażu permanentnego. Wrocław, tel. 0603/16-38-33

POSZUKUJĘ PRACY, we Wrocławiu, 25-letnia kobieta, studenka zaocznych studiów (kierunek resocjalizacja), pełna dyspozycyjność. Wrocław, tel. 0609/63-67-79

POSZUKUJĘ PRACY Wrocław, tel. 0510/79-05-90

POSZUKUJĘ PRACY w budownictwie regipsy, murowanie, docieplenia, układanie glazury, doświadczenie. Wrocław, tel. 0606/36-95-34

POSZUKUJĘ PRACY, jako operator maszyn budowlanych, posiadam uprawnienia na spycharki. Wrocław, tel. 0606/36-95-34

POSZUKUJĘ PRACY w budownictwie, malowanie, szpachlowanie, gładzie. Wrocław, tel. 0725/05-72-30

POSZUKUJĘ PRACY w budownictwie, młody, dyspozycyjny, chętnie za granicą, od zaraz. Wrocław, tel. 0517/12-16-23

POSZUKUJĘ PRACY, posiadam samochód i wolny czas, znam teren, jestem z Wrocławia. Wrocław, tel. 0601/76-02-51, 071/352-90-26

POSZUKUJĘ PRACY w budownictwie, malowanie, szpachlowanie, gładzie. Wrocław, tel. 0725/05-72-30

POSZUKUJĘ PRACY w budownictwie, młody, dyspozycyjny, chętnie za granicą, od zaraz. Wrocław, tel. 0517/12-16-23

POSZUKUJĘ PRACY JAKO KIEROWCA, prawo jazdy kat. B, CE, zawodowe, na wózki widłowe, praktyka 2 lata w UE, ważne badania i dokumenty. Legnica, tel. 0667/70-02-31

POSZUKUJĘ PRACY JAKO KIEROWCA, kat. AB-CET prawa jazdy, posiadam uprawnienia II stopnia jako operator spycharki, duży staż pracy w handlu, wyszł. średnie. Stronie Śląskie, tel. 0697/07-33-64, 074/814-28-12 wieczorem

POSZUKUJĘ PRACY JAKO KIEROWCA, mam własny samochód ciężarowy i przyczepę. Wrocław, tel. 0507/45-30-68

POSZUKUJĘ PRACY JAKO KIEROWCA, kat. B, prawa jazdy, elektryk, dyspozycyjny. Wrocław, tel. 0723/12-11-36

POSZUKUJĘ PRACY JAKO KIEROWCA, kat. B, prawa jazdy, we Wrocławiu, dobra znajomość tpo-grafii miasta, chętnie na busa. Wrocław, tel. 0601/89-49-09, 0518/06-67-28

POSZUKUJĘ PRACY JAKO KIEROWCA, magazynier lub w przedsiębiorstwie drogowym, doświadczenie, odpowiedzialny, dyspozycyjny. Wrocław, tel. 0604/71-38-51

POSZUKUJĘ PRACY JAKO KIEROWCA, kat. B prawa jazdy, doświadczenie, dyspozycyjność, absyntent, uczciwy, praktyka, doświadczenie w transporcie mebli, przeprowadzki itp., renata III gr. sprawni fizycznie. Wrocław, tel. 0667/53-61-52

POSZUKUJĘ PRACY JAKO KIEROWCA-MECHANIK, 45 lat, wyszł. średnie, staż i doświadczenie, kat. BCE prawa jazdy, uprawnienia ADR, karta kierowcy, wymagane badania i uprawnienia. Legnica, tel. 0605/84-99-97, 076/866-11-71

POSZUKUJĘ PRACY DODATKOWEJ, jako pielęgniarka anestezjologiczna, posiadam stosowne uprawnienia, wieloletnia praktyka na oddziale anestezjologii intensywnej opieki medycznej szpitala klinicznego. Wrocław, tel. 0510/79-05-90

POSZUKUJĘ PRACY DODATKOWEJ, uprawnienia na wózek widłowy. Wrocław, tel. 0888/85-55-72

**DACH PLUS**

**POSZUKUJE HANDLOWCA**

**NA TERENIE: JELENIA GÓRA, WALBRZYCH I OKOLICE**

**pisemne oferty na: dachplus@dachplus.com**

POSZUKUJĘ PRACY JAKO BLACHARZ SAMOCHODOWY, ze stażem pracy. Wrocław, tel. 0511/14-50-22

POSZUKUJĘ PRACY JAKO ELEKTRYK, przy instalacjach elektrycznych, okablowaniu przed linkowaniem, dyspozycyjny. Wrocław, tel. 0723/12-11-36

POSZUKUJĘ PRACY JAKO ELEKTRYK, uprawnienia, możliwe pomiary i dozór. Wrocław, tel. 0723/41-50-99

POSZUKUJĘ PRACY JAKO KAFELKARZ, wykonuję również przerobki instalacji wodnej i CO. Wrocław, tel. 071/363-31-32, 0607/04-98-57

POSZUKUJĘ PRACY JAKO KELNER, stalej lub dorywczej, w weekendy, do obsługi weseli i bankietów, doświadczenie, pełna dyspozycyjność. Wrocław, tel. 0885/71-51-87

POSZUKUJĘ PRACY JAKO KIEROWCA, kwalifikacji, aktualne badania psychotechniczne i lekarskie, bez kolizji. Tel. 0660/46-82-78

POSZUKUJĘ PRACY JAKO KIEROWCA, w obsłudze 2-osobowej, staż w UE, doświadczenie, prawo jazdy B,CE, zrobione badania, uprawnienia. Legnica, tel. 076/866-11-71, 0605/84-99-97

POSZUKUJĘ PRACY JAKO KIEROWNIK BUDOWY lub inspektor nadzoru. Wrocław, tel. 0609/93-91-36

POSZUKUJĘ PRACY JAKO KIEROWNIK BUDOWY, uprawnienia na inst. elektr. „E”, „D”, „P”, możliwe pomiary i dozór. Wrocław, tel. 071/361-95-96

POSZUKUJĘ PRACY JAKO KIEROWNIK BUDOWY, prac ziemnych, mikro i makroinwestycji, inżynier pod hale logistyczne, profesjonalista w zawodzie, dyscyplinowany, bez nalogów. Wrocław, tel. 0698/36-26-93

POSZUKUJĘ PRACY JAKO MALARZ, również agregatem. Wrocław, tel. 071/341-49-10

POSZUKUJĘ PRACY JAKO MURARZ, TYNKARZ, posiadam dyplom mistrzowski. Wrocław, tel. 0783/08-15-56

POSZUKUJĘ PRACY JAKO OPERATOR, ładowarki z wlezką o poj. do 2,5 m<sup>3</sup>, dodatkowej lub stałej. Wrocław, tel. 0603/70-31-17

POSZUKUJĘ PRACY JAKO OPERATOR KOPARKOŁADOWARKI, uprawnienia na koparki, ładowarki teleskopowe, ładowarki typu Bobcat, podnośniki nożycowe i koszowe, wózki widłowe, prawo jazdy kat. B. Wrocław, tel. 0691/03-86-03, 071/346-66-28

POSZUKUJĘ PRACY JAKO PRAWNIK, specjalizacja z zakresu wydatki należności, wieloletnie doświadczenie zawodowe, skuteczny, operatywny. Miłicz, tel. 0698/27-54-76

POSZUKUJĘ PRACY JAKO SPAWACZ. Wrocław, tel. 0609/02-75-60

POSZUKUJĘ PRACY W NIEMCZECH w budownictwie. Rawicz, tel. 0662/65-67-48

POSZUKUJĘ PRACY W NIEMCZECH, jako opiekunka, doświadczenie, znajomość języka. Wrocław, tel. 0508/37-61-10

PRZYJMĘ DO PRACY KIEROWCÓW prawo jazdy kat. C + E, aktualne świadectwo kwalifikacji, zaświadczenie o niekaralności, badania psychotechniczne i badanie lekarskie, od zaraz. Dolny Śląsk, tel. 0606/82-05-41 proszę szefa P01029817

PRZYJMĘ TYNKARZY GIPSOWYCH oraz „ziola rączkę”. Tel. 0504/07-29-66, 0501/61-08-80 P01061406

SZKOLENIE NA PILARZ W MIEJSCU PRACY i zamieszkania, zakońzone egzaminem i wydaniem uprawnień, kurs możliwy w krótkim czasie. Wrocław, tel. 071/361-95-96

ZATRUDNIĘ, mechanika, elektryka samochodowego. Radwanice, tel. 071/311-73-43

ZATRUDNIĘ BARMANKĘ, do pubu, przy ul. Bogusławskiego. Wrocław, tel. 0513/12-04-74

ZATRUDNIĘ DO PRACY W PIEKARNI - cukiernika i piekarsza Trzebnica, tel. 0501/67-37-09 P10169368

ZATRUDNIĘ EKSPEDIENTKĘ, emerytkę lub rencistkę, w branży handl., w sklepie spożywczym, na stałe, we Wrocławiu, w okolicy ul. Strzegomskiej i Gubińskiej, w systemie 2-zmian, w godz. 5.30-14 i 14-22, wolne niedziele i dni świąteczne, na umowę o pracę, wynagrodz. 1.200 zł/mies. Wrocław, tel. 0604/40-16-90 I187RWPX

ZATRUDNIĘ ELEKTRYKA-ELEKTRONIKA, samochodowego, we Wrocławiu, od zaraz. Wrocław, tel. 071/328-00-69, 0602/52-73-09

ZATRUDNIĘ FRYZJERKĘ, damsko-męską w renomowanym salonie na wrocławskim Rynku, na bardzo dobrych warunkach. Wymagana pasja we fryzjerstwie. www.lordvalium.com. Wrocław, tel. 0694/72-22-54 P01538718

ZATRUDNIĘ FRYZJERKĘ, damsko-męską Wrocław, tel. 071/330-11-20 P01394368

ZATRUDNIĘ FRYZJERKĘ, w dobre prosperującym salonie. Wrocław, tel. 0606/29-72-97 P01511698

ZATRUDNIĘ FRYZJERKĘ lub fryzjera, podnajmę stanowisko fryzjerskie. Wrocław, tel. 0504/17-38-32

ZATRUDNIĘ HANDLOWCĘ DO KOMISU Wrocław, tel. 0602/60-80-00 L10184248

ZATRUDNIĘ KIEROWCĘ, z kat. C lub B prawa jazdy, do dystrybucji wyrobów mięsnych, z pow. średniego lub prochowickiego, do 20 km od miejsca zamieszkania, w wieku do 40 lat. Rusko, powiat średzki, tel. 0601/71-65-61 W0105768

ZATRUDNIĘ KIEROWCĘ, z prawem jazdy kat. C, przez 2 lub 3 dni w tygodniu. Wrocław, tel. 0501/14-01-82 I187WJCVN

ZATRUDNIĘ KIEROWCĘ, z prawem jazdy kat. B (mile widziane prawo jazdy kat. C). Wrocław, tel. 0501/14-01-82 I187WJCVN

ZATRUDNIĘ KIEROWCĘ, teren Oleśnicy i Wrocławia, z kat. B prawa jazdy. Oleśnica, tel. 0602/15-35-30

ZATRUDNIĘ KIEROWCÓW, kat. C prawa jazdy. Wrocław, tel. 0667/66-87-82

ZATRUDNIĘ KIEROWNIKA ROBÓT: wod.-kan., c.o. gaz, wentylacja, klimatyzacja, z umiejętnością kosztorysowania, od zaraz. Tel. 0601/41-69-52 W01536808

ZATRUDNIĘ KUCHARKĘ oraz pomoc kuchenną, do pracy w stołówce szkolnej, praca od poniedziałku do piątku oraz panią do bufetu. Tel. 0602/43-72-10

ZATRUDNIĘ MECHANIKA samochodowego, Karkowice. Wymagane prawo jazdy. E-mail: r.kwartnik@wp.pl, tel. 0502/36-06-00 P02014438

ZATRUDNIĘ MECHANIKA samochodowego, do obsługi samochodów dostawczych, na



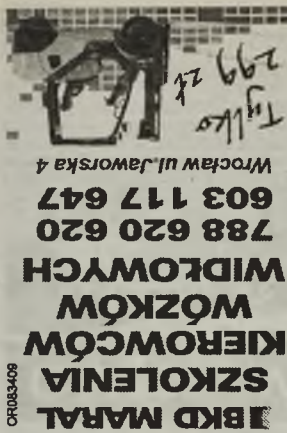

**FOTO ZATRUDNI SPRZEDAWCĘ-MAGAZYNIER** Apana, w branży handlowo-produkcyjnej, w firmie „Air Spirato” Sp. z o.o. produkującej rury wentylacyjne, w Kątach Wrocławskich, przy opiece nad klientami, dbałości o magazyn, dosłachaw towaru i wydaniu towaru, na umowę o pracę. Kąty Wrocławskie, tel. 0605/33-36-40 1187RMAJP

**ZATRUDNI SZWACZKI** Nowa Ruda, powiat Kłodzki, tel. 0692/11-12-63

**ZATRUDNI SPRZEDAWCĘ NA PLACU ZIELNIEKIEGO, STÓJSKO OBLUWNIČE** Wrocław, tel. 0888/85-54-20 po godz. 19, 071/349-16-33 LI0179708

**ZŁECĘ PRACE OGÓLNOBUDOWLANE**, wykonanie stropodachu, wykończenie ścian, linki, w pomieszczeniu 5x5 m, wynagrodzenie 1.000 zł. Wrocław, tel. 0601/70-35-71

## ZNACZKI, MONETY, KOLEKCJONERSTWO

**KOLEKCJA MONET**: 83 srebrnych monet kolekcjonerskich polskich i zagranicznych niskonakładowych, wiele monet z dodatkami w postaci pereł, melecorytów, rubinów, diamentów i szafirów, dobrze procentująca kolekcja i ładna kolekcja - 12.500 zł. Złotyryja, tel. 0605/56-05-09 wieczorem

**KUPIĘ MONETY**, złote, srebrne, banknoty oraz znaczki (cały świat) i różne wydania książkowe. Legnica, tel. 076/721-74-59, 0697/97-74-99

**MONETA SREBRNA**, Sokół Wędrujący, o nominale 20 zł, stan idealny - 390 zł. Kłodzko, tel. 0605/44-85-50

## SPRZĘT RTV

**INFORMUJEMY**, że nie publikujemy ogłoszeń dotyczących sprzedaży i przetwarzania dekodków oraz kart kodowych do nich. Reklamy dotyczące sprzedaży dekodków i kart publikować będziemy po przedstawieniu przez reklamodawców stosownych koncesji. Redakcja.

**6 MIESIĘCY W PREZENCIE - CYFROWY POLSAT**, abonament już od 9.90 zł. Dekoder cyfrowy za 0 zł. Wrocław, ul. Daszyńskiego 28, tel. 071/330-06-82, 0601/74-33-11 W01526488

**AMPLITUNER DENON DR-425R**, mocny, pilotem, stan idealny - 320 zł. Wrocław, tel. 0666/74-93-66

**AMPLITUNER HARMAN-KARDON AVR-630**, 7.1, 2.900 zł. Wrocław, tel. 0606/74-73-58

**AMPLITUNER PANASONIC SA-XR 55** - 670 zł. Wrocław, tel. 0606/74-73-58

**ANTENY, DEKODERY CYFROWE HD, NOWE I UŻYWANE, dekodery Philips-HD** dysk twardy 250 GB - 500 zł z nagrywaniami. Dekodery Ferguson 6600, 6900, Opticum, Globo, Pioneer, T.N.K. - telewizja na kartę bez abonamentu - na stałe (1, 2, TVN, TVN7) kodowane, TVN 24, TVN Turbo, N-Sport, DisneyChannel, TVP-Sport itp. Zachodnie kod. pakiety, talizery, splitters, trasmitery. Skup-Sprzedaz, Wrocław-Legnica, tel. 0601/69-71-11, 0696/26-26-80 W10169448

**CB-RADIO DRAGON SS-497, AM/FM, SSB 10 band**, 400 kanałów - 650 zł. Raszków, powiat Kłodzki, tel. 0667/49-66-88

**KAMERA WIDEO PANASONIC AGV-30P**, 1.0 kg, obraz 3 CCD, system 3 matryc, obiektyw Leica, nagrywanie w ciemności (podczerwień), funkcja zdjęć, zoom optyczny x16, cyfrowy x160, stabilizacja optyczna, cyfrowa, 4 programy ustawień, dubbing, efekty cyfrowe, okazja - 5.900 zł. Dzierżoniów, tel. 074/831-13-59, 0609/77-33-35

**KASETY i płyty CD** - 2 zł/szt Legnica, tel. 0880/33-71-43

**KINO DOMOWE**, kompletne - 120 zł. Jawor, tel. 0607/88-02-77

**KINO DOMOWE CAT**, Dolby Digital z amplitunerm, nowa - 290 zł. Nowa Sól, tel. 0601/79-72-31

**KOLUMNY AIWA**, 120 W - 160 zł. Wrocław, tel. 071/790-55-65, 0508/76-81-71

**KOLUMNY HECO**, 130/180 W, wysokie, stan db - 250 zł. Wrocław, tel. 0889/96-66-20

**KOLUMNY KENDO**, 120 W - 150 zł. Wrocław, tel. 071/790-55-65, 0508/76-81-71

**KOLUMNY MAGNAT**, 150 W - 230 zł. Wrocław, tel. 071/790-55-65, 0508/76-81-71

**KOLUMNY PHILIPS 28**, 100 Hz, srebrna obudowa, multi PIP, zoom, formaty, stereo Nicam, słop kłakka, S-VHS, czinice, lexi, equalizer, na gwarancji - 300 zł. Legnica, tel. 0669/51-79-68, 0697/06-14-12

**KOLUMNY PHILIPS 32**, 100 Hz, srebrna obudowa, panoramiczny, PIP - 2 lunery, multi PIP, zoom, kłakka-stop, 3 x euro, 3 x czinice - 360 zł. Legnica, tel. 0792/16-01-66

**KOLUMNY PHILIPS 28**, 100 Hz, srebrna obudowa, multi PIP, zoom, kłakka-stop, equalizer, 2 x euro, 3 x czinice - 290 zł. Legnica, tel. 0792/16-01-66

**KOLUMNY PHILIPS 28** - 250 zł. Oborniki Śląskie, powiat Trzebnicki, tel. 0605/12-65-26

**KOLUMNY PHILIPS 29**, 100 Hz, pilot, TXT, 3 x czinice, kłakka-stop, możliwość dowozu - 180 zł. Polkowice, tel. 0509/90-73-72

**KUPIĘ DEKODER SAT**, nowy, cyfrowy Wrocław, tel. 0880/82-43-07

**KUPIĘ SPRZĘT RTV**: CB-radio, anteny, RO (także oryg. i uszkodzone), panele, korpusy, zmieniające subwoofery, MP3, DVD z monitorem. RO z MP3, CD, kasety, black panel Kameleon, z animacją, mogą być uszkodzone. Legnica, tel. 0880/33-71-43

**KUPIĘ SPRZĘT RTV**, radioodtwarzacze samochodowe, zestawy, kina domowe, telewizory LCD lub plazmowe, sprzęt audio i inne, gotówka „od ręki”, możliwy dojazd Wrocław, tel. 0790/42-30-60

**KUPIĘ TELEWIZOR**, mały, zasil. 12/220 V, za symboliczną kwotę. Wrocław, tel. 0500/61-33-56

**MAGNETOWID** - 15 zł. Wrocław, tel. 0792/39-14-95

**MINIDYSKI** SONY: MD-SJ 330 - 270 zł, MZ-R 900 - 200 zł, MZ-NH 600, HI MD, poj. 1 GB - 260 zł. Wrocław, tel. 0606/74-73-58

**PRZYJMĘ TELEWIZOR**, nieodpłatnie, kolorowy, 21", dla starszej osoby. Wrocław, tel. 0607/38-40-27

**RADIOODTWARZACZ** z RDS, CD, panel, stan idealny - 150 zł. Jawor, tel. 0607/88-02-77

**RADIOODTWARZACZ PANASONIC C1001NE**, odtwarzający CD, CD-R, CD-RW, 45Wx4, RDS, zdejnowany panel + pokrowiec, el. antena, kolor czarny, polska dokumentacja, kpl., w kartonie, stan idealny - 260 zł. Oleśnica, tel. 0500/70-00-70

**RADIOODTWARZACZ PIONEER DEH-P6800 MP**, kpl., z pilotem, pudełko - 450 zł. Opole, tel. 0608/59-85-42

**RADIOODTWARZACZ RED STAR**, DVD, DivX, MP3, RDS, wyjścia, monitory, kamera cofania, telefon, 160 V, panel, nie czyta płyt - 150 zł. Jawor, tel. 0607/88-02-77

**RADIOODTWARZACZ SONY MDX-C 5960R**, na minidyski - 200 zł. Wrocław, tel. 0606/74-73-58

**RADIOODTWARZACZE**, do Audi, VW, BMW, Ford, Renault, Seat, Opel, Peugeot, Chevrolet, Chrysler, Renault Safrane i innych - od 50 zł lub zamiana. Legnica, tel. 0880/33-71-43

**RADIOODTWARZACZE**: Sony, JVC, Pioneer, Alpine, Blaupunkt i inne - od 50 zł lub zamiana. Legnica, tel. 0880/33-71-43

**RADIOODTWARZACZE**: Ford, szeroki, z CD, kasetka, Becker, waski, do Mercedesa, z CD, Opel, oryg., kasetka, VW, Audi Gamma, cena od 260 zł. Trzebnica, tel. 071/387-13-75, 0606/77-92-47

**RADIOODTWARZACZE**: Audi Beta Symfonia, Gama Delta, CD, VW Beta, JVC, Blaupunkt, subwoofery do A4, A6, A8, Bose System do A6, A8. Wrocław, tel. 0602/15-35-30

**SPRZĘT RTV**, subwoofery, wzmacniacze - od 150 zł. Legnica, tel. 0880/33-71-43

**SPRZĘT RTV**: korpusy, panele do CD, MP3, kaset, duży wybór - od 30 zł, kable, magazytniki, lasery, mechanizmy, ramki, wyciski i inne - od 30 zł. Legnica, tel. 0880/33-71-43

**SPRZĘT RTV**: telewizor Sony 28", stereo - 400 zł, odtwarzacz DVD, magnetowid Siemens - 100 zł, gramofon Dual - 150 zł, odtwarzacz CD Pioneer - 130 zł, odtwarzacz CD Sony - 130 zł, odtwarzacz DVD, uszkodzony - 50 zł. Opole, tel. 0600/22-10-51

**SUBWOOFER**, oryg. z Audi A6 Avant, system Bose, wraz ze wzmacniaczem i uchwytami, montowany w bagażniku - 199 zł. Wrocław, tel. 0880/12-12-52

**SUBWOOFER JBL**, stan idealny - 250 zł. Opole, tel. 0608/59-85-42

**SUBWOOFER MAGNAT SHOCKWAVE**, moc 600/1200 W, średnica 300 mm, stan idealny, w skrzyni bass reflex lub osobno - 320 zł. Wrocław, tel. 0666/74-93-66

**TELEWIZOR 21"**, kolorowy, stereo, zegar, z pilotem, stan bdb - 300 zł. Wrocław, tel. 0510/46-34-10

**TELEWIZOR 28"**, kolorowy, stereo, pilot, ładne kolory i obraz, plastikowa obudowa w kolorze czarnym, stan bdb - 299 zł. Wrocław, tel. 0510/46-34-10

**TELEWIZOR BLAUPOINT 29"**, 100 Hz, płaski kineskop Toshiba - 430 zł. Wrocław, tel. 071/790-55-65, 0508/76-81-71

**TELEWIZOR FUNAI 32"**, LCD, kolor srebrny - 900 zł. Wrocław, tel. 0600/99-00-40, 0662/26-75-31

**TELEWIZOR GOLDSTAR 21"**, oryg. pilot, stan bdb - 120 zł. Kamieniec Żąbkowski, tel. 0664/59-80-80, 0791/22-87-78

**TELEWIZOR GOLDSTAR 20"**, eurozłącze, pilot, stan db - 99 zł. Wrocław, tel. 0601/72-78-21

**TELEWIZOR GRUNDIG 32"** - 150 zł. Tel. 0601/61-60-16

**TELEWIZOR GRUNDIG 32"**, 100 Hz, stop-kłakka, PIP (obraz w obrazie), z pilotem - 390 zł. Kłodzko, tel. 0600/61-61-77

**TELEWIZOR GRUNDIG 28"**, 100 Hz - 300 zł. Kłodzko, tel. 0605/44-85-50

**TELEWIZOR GRUNDIG 21"**, płaski kineskop, eurozłącze, z pilotem - 190 zł. Kłodzko, tel. 0605/44-85-50

**TELEWIZOR GRUNDIG 28"**, 100 Hz, z pilotem, legegazeta, 2 eurozłącza, PIP (obraz w obrazie) - 300 zł. Wrocław, tel. 071/790-55-65, 0508/76-81-71

**TELEWIZOR GRUNDIG 28"**, 100 Hz, stop-kłakka, PIP (obraz w obrazie), z pilotem - 390 zł. Wrocław, tel. 0792/56-86-80

**TELEWIZOR GRUNDIG 14"**, pilot, eurozłącza, OSD, transport - 160 zł. Wrocław, tel. 0601/72-78-21

**TELEWIZOR LG 32"**, LDC, nowy - 2.100 zł. Wrocław, tel. 0500/66-77-66

**TELEWIZOR LOEWE 35"**, panoramiczny, z tunerem sat. - 450 zł. Wrocław, tel. 0792/39-14-95

**TELEWIZOR PHILIPS 14"**, z pilotem - 140 zł. Kłodzko, tel. 0888/03-58-80

**TELEWIZOR PHILIPS 28"**, stereo, eurozłącze, z pilotem - 220 zł. Kłodzko, tel. 0605/44-85-50

**TELEWIZOR PHILIPS 32"**, 100 Hz, 16:9, polskie menu, strobo, zoom, formaty, stereo Nicam, słop kłakka, S-VHS, czinice, 3 eurozłącza, gwarancja, pilot, tekst, dostępny z płaskim kineskopem - 380 zł. Legnica, tel. 0669/51-79-68, 0697/06-14-12

**TELEWIZOR PHILIPS 29"**, srebrna obud., 4, 3, 100 Hz, stereo Nicam, polskie menu, stop-kłakka, 3 eurozłącza, S-VHS, czinice, lexi, equalizer, na gwarancji - 300 zł. Legnica, tel. 0669/51-79-68, 0697/06-14-12

**TELEWIZOR PHILIPS 32"**, 100 Hz, srebrna obudowa, panoramiczny, PIP - 2 lunery, multi PIP, zoom, kłakka-stop, 3 x euro, 3 x czinice - 360 zł. Legnica, tel. 0792/16-01-66

**TELEWIZOR PHILIPS 28"**, 100 Hz, srebrna obudowa, multi PIP, zoom, kłakka-stop, equalizer, 2 x euro, 3 x czinice - 290 zł. Legnica, tel. 0792/16-01-66

**TELEWIZOR PHILIPS 28"** - 250 zł. Oborniki Śląskie, powiat Trzebnicki, tel. 0605/12-65-26

**TELEWIZOR PHILIPS 29"**, 100 Hz, pilot, TXT, 3 x czinice, kłakka-stop, możliwość dowozu - 180 zł. Polkowice, tel. 0509/90-73-72

**TELEWIZOR PHILIPS 14"**, bez pilota - 50 zł. Trzebnica, tel. 071/387-18-70

**TELEWIZOR PHILIPS 14"**, bez pilota - 120 zł. Wrocław, tel. 071/790-55-65, 0508/76-81-71

**TELEWIZOR PHILIPS LCD 15"**, wejście PC, 2 AV, 60 Hz - 300 zł. Wrocław, tel. 0604/16-88-20 po godz. 15

**TELEWIZOR PHILIPS 32"**, 100 Hz, srebrny, płaski kineskop, stereo Nicam, hyperband, dzielenie obrazu, funkcja PIP, 200M, kłakka stop, 3-helni, 3 eurozłącza, czinice, stan idealny, możliwy transport - 450 zł. Wrocław, tel. 0792/56-86-80

**TELEWIZOR PHILIPS 37"**, LCD, czarny, na gwarancji, używany 1 mies., stan idealny - 1.800 zł. Wrocław, tel. 0601/70-35-71

**TELEWIZOR PHILIPS 14"**, OSD, eurozłącze, z pilotem, zabdany - 240 zł w rozliczeniu może być uszkodzony telewizor. Wrocław, tel. 0601/72-78-21

**TELEWIZOR PROVISION 29"**, 2-helni, srebrna obud., stan idealny - 350 zł. Wrocław, tel. 0605/28-72-24

**TELEWIZOR SAMSUNG 21"** - 250 zł. Oborniki Śląskie, powiat Trzebnicki, tel. 0605/12-65-26

**TELEWIZOR SAMSUNG 20"**, srebrny, menu „książkowe”, eurozłącze, z pilotem, TXT - 230 zł, możliwy transp. lub zamiana na uszkodzony. Wrocław, tel. 0601/72-78-21

**TELEWIZOR SAMSUNG 14"**, eurozłącze, pilot, OSD, możliwy dowóz - 160 zł. Wrocław, tel. 0601/72-78-21

**TELEWIZOR SEG 21"**, kolorowy, z pilotem, telegazeta, eurozłącze - 190 zł. Wrocław, tel. 071/790-55-65, 0508/76-81-71

**TELEWIZOR SHARP 21"** - 320 zł. Wrocław, tel. 0692/37-08-69

**TELEWIZOR SONY 21"**, kineskop Trinitron, techn. sprawy, pilot - 200 zł. Czempica, powiat wrocławski, tel. 0604/21-56-65

**TELEWIZOR SONY 25"** - 300 zł. Oborniki Śląskie, powiat Trzebnicki, tel. 0605/12-65-26

**TELEWIZOR SONY KV-X2101D**, menu w jęz. polskim, 2 eurozłącza, z pilotem, TXT - 245 zł, możliwy transp. lub zamiana na uszkodzony. Wrocław, tel. 0601/72-78-21

**TELEWIZOR SONY 29"**, 100 Hz, srebrny, płaski kineskop, menu w jęz. polskim, 2 eurozłącza, z pilotem, TXT - 499 zł, możliwy transp. lub zamiana na uszkodzony. Wrocław, tel. 0601/72-78-21

**TELEWIZOR SONY 14"**, srebrny, płaski kineskop, menu w jęz. polskim, eurozłącze, z pilotem, TXT - 280 zł, możliwy transp. Wrocław, tel. 0601/72-78-21

**TELEWIZOR SONY KV-M2100D**, eurozłącze, z pilotem, TXT - 230 zł, możliwy transp. lub zamiana na uszkodzony. Wrocław, tel. 0601/72-78-21

**TELEWIZOR SONY KV-M1400D**, OSD, eurozłącze, z pilotem - 220 zł, możliwy transp. lub zamiana na uszkodzony. Wrocław, tel. 0601/72-78-21

**TELEWIZOR SONY 29"**, grafiotwa obudowa, eurozłącze x2, telegazeta, menu w jęz. polskim - 320 zł w rozliczeniu może być uszkodzony telewizor. Wrocław, tel. 0601/72-78-21

**TELEWIZOR SONY 29"**, 100 Hz, srebrny, płaski kineskop, ładny dźwięk, 2 eurozłącza, pilot, TXT, transport - 499 zł, w rozliczeniu możliwy uszkodzony telewizor. Wrocław, tel. 0601/72-78-21

**TELEWIZOR SONY KV-X2101D**, menu w jęz. polskim, kineskop Black Trinitron, 2 eurozłącza, pilot, TXT, transport - 260 zł, w rozł. możliwa sprawna wieża audio. Wrocław, tel. 0601/72-78-21

**TELEWIZOR SONY 29"**, 100 Hz, srebrny, płaski kineskop, 2 eurozłącza, pilot, TXT, transport - 299 zł, w rozliczeniu możliwy uszkodzony telewizor. Wrocław, tel. 0601/72-78-21

**TELEWIZOR SONY KV-X2101D**, menu w jęz. polskim, kineskop Black Trinitron, 2 eurozłącza, pilot, TXT, transport - 260 zł, w rozł. możliwa sprawna wieża audio. Wrocław, tel. 0601/72-78-21

**TELEWIZOR SONY 14"**, srebrny, płaski kineskop, eurozłącze, menu w jęz. polskim, pilot, TXT, możliwy dowóz - 260 zł. Wrocław, tel. 0601/72-78-21

**TELEWIZOR SONY 21"**, eurozłącze, pilot, OSD, transport - 220 zł, w rozliczeniu możliwy uszkodzony telewizor. Wrocław, tel. 0601/72-78-21

**TELEWIZOR SONY KV-29C3D**, 100 Hz, PIP, 2 eurozłącza, pilot, TXT, transport - 299 zł, w rozliczeniu możliwy uszkodzony telewizor. Wrocław, tel. 0601/72-78-21

**TELEWIZOR SONY 21"**, czinice, pilot, stan db, możliwy transport - 99 zł. Wrocław, tel. 0601/72-78-21

**TELEWIZOR TECHNISAT 10"**, kolorowy, 220/24/12 V, luner - 380 zł. Wrocław, tel. 071/790-55-65, 0508/76-81-71

**TELEWIZOR THOMSON 21"**, eurozłącze, telegazeta, z pilotem - 230 zł. Wrocław, tel. 071/790-55-65, 0508/76-81-71

**TELEWIZOR THOMSON 25"**, kolorowy, stan db - 250 zł. Wrocław, tel. 0602/35-96-41

**TELEWIZOR TOSHIBA 21"**, eurozłącze, z pilotem - 150 zł. Kłodzko, tel. 0600/61-61-77

**TELEWIZORY**, kolorowe: Philips 29", stereo, TXT - 260 zł, Grundig 29", 100 Hz, stereo, PIP - 280 zł, JVC 29", stereo, 100 Hz, PIP, zoom - 280 zł, Philips 21", stereo, TXT, Wolów, tel. 0609/62-26-50, 071/727-15-75

**TELEWIZORY**, kolorowe: Philips 29", stereo, TXT - 260 zł, Grundig 29", stereo, 100 Hz, TXT - 280 zł, JVC, 100 Hz, stereo, TXT, PIP, zoom - 280 zł, Telefunken 14", stereo, TXT - 150 zł, możliwy transport. Wrocław, tel. 0783/97-94-36, 0695/83-92-94

**TELEWIZOR 19-26"**, kolorowe, z pilotami, eurozłącza, telegazeta, 100-300 zł/szt. Wrocław, tel. 071/373-16-66, 0665/51-44-04

**WIEŻA AIWA CX-N330Z**, moc 210 W + 5 kolumn - 380 zł. Wrocław, tel. 071/790-55-65, 0508/76-81-71

**WIEŻA PHILIPS FW-530C** - 120 zł. Wrocław, tel. 071/790-55-65, 0508/76-81-71

**WIEŻA SONY HTC-H2800** - 350 zł. Wrocław, tel. 071/790-55-65, 0508/76-81-71

**WZMACNIACZ SOUNDWAVE**, wyjścia 10AV, 4x100 W, brak pilota - 190 zł. Jawor, tel. 0607/88-02-77

**WZMACNIACZ PIONEER AS-560**, kolor czarny, 370 W, do dużej wieży - 200 zł. Czarny Bór, powiat walbrzyski, tel. 0787/22-35-14

**WZMACNIACZ SONY STR**, kolumny Allus 115 W, male, głośniczek Magnat, tuba aktywna domowa Yamaha, na gwarancji, DVD LG na gwarancji - 1.200 zł. Lubin, tel. 0693/71-55-99

**WZMACNIACZ TECHNISAT SU-245**, stan db - 120 zł. Czarny Bór, powiat walbrzyski, tel. 0787/22-35-14

**WZMACNIACZ YAMAHA**, moc 440 W - 350 zł. Wrocław, tel. 071/790-55-65, 0508/76-81-71



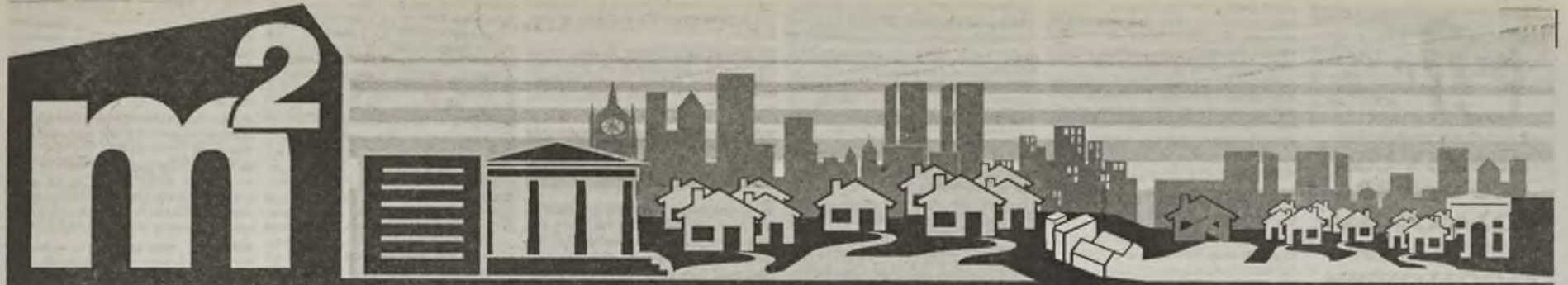

# domy • mieszkania • grunty • budownictwo

**MASZYNY SPRZĘT  
I MATERIAŁY BUDOWLANE**

**SPRZEDAM**

**MASZYNY I SPRZĘT  
BUDOWLANY**

AGREGAT MALARSKI ADAL, do malowania ciśnieniowego, stan bdb - 3.500 zł. Prusice, tel. 071/312-60-95, 0604/06-97-21

**KOPARKA ATLAS 1902D**, 1991 r., hydrauliczna, poj. 1,3 m<sup>3</sup> - 49.000 zł. Górka Sobocka, powiat strzeziński, tel. 0660/71-82-00, 0660/73-93-00

**KOPARKA ATLAS 1304K**, 1993 r., funkcja dźwigu, podpora, wyjście na młot, pełna opcja, w komplecie 2 łyżki, stan bdb - 60.000 zł. Lwówek Śląski, tel. 0604/48-29-80

**KOPARKA ATLAS 1404**, 1998 r., ramię lamane 3x, plug, stabilizatory, instalacja do mlota, instalacja do chwyłaka, inst. do noży, inst. do obrótnicy, inst. do łyżki do skarpowania, silnik turbo, waga 18000 kg, opony 10.00x20 (zużycie 20%), stan bdb - 118.000 zł. E-mail: baur@interia.pl, Przysięcie, tel. 077/412-41-00 w godz. 8-17, 0502/61-54-44

**KOPARKA ATLAS 1304**, 1999 r., waga 16 t, ramię 3 razy lamane, wyjście hydraulicz., plug, stabilizatory, dl. ostatnie ramię, kabina ogrzewana, 4-cylind. silnik Deutz chłodzony cieczą, łyżka 0,9 m<sup>3</sup>, szybkozłącz. chwyłak obracany, stan bdb, kolowa, gotowa do pracy - 124.000 zł, możl. leasing. Radogoszcz, powiat lubański, tel. 0608/63-46-45, 0602/19-52-26

**KOPARKA ATLAS 1404**, 1999 r., waga 18 ton, kolowa, ramię 3 razy lamane, wyjście hydraulicz., plug, stabilizatory, długie ostatnie ramię, kabina ogrzewana, silnik Deutz 4-cylind. chłodzony cieczą, łyżka skar-

na do jazdy po torach, waga 18000 kg, 4 podpory, ramię 3x lamane + ramię środkowe, wszystkie instalacje, pracowała tylko na kole - 122.500 zł. E-mail: baur@interia.pl, Przysięcie, tel. 077/412-41-00 w godz. 8-17, 0502/61-54-44

**KOPARKA MECALAC 11CX**, 1989 r., silnik Deutz, 53 kW, żółta, po remoncie, lechn. sprawną, łyżka do kopania i załadunkowa, poj. 0,9 m<sup>3</sup>, widły do palet, przebieg 6500 mtg - 45.000 zł. Jelenia Góra, tel. 0502/55-90-51

**KOPARKA MECALAC 11 CX1**, 1995 r., żółta, stan db, osprzet (2 łyżki do załadunku i do kopania oraz widły) - 56.000 zł. Wrocław, tel. 0608/05-38-33

**KOPARKA O&K MH 4**, 1993 r., stan bdb, kolowa - 59.000 zł. Chojnów, powiat legnicki, tel. 0602/50-36-86

**KOPARKA O&K MHS**, 1994 r., kolowa, stan bdb, łyżka chwyłkowa, ogumienie 80% - 69.000 zł. Chojnów, powiat legnicki, tel. 0602/50-36-86

**KOPARKA PEL-JOB**, 1992 r., diesel, waga 2800 kg, silnik 3-cylind., 3 łyżki - 25.000 zł lub zam. na samochód osobowy albo busa Świebodzice, tel. 074/854-27-44, 0601/96-79-46

**KOPARKA PEL-JOB**, 1992 r., gąsienicowa, waga 7 t, łyżka 0,8 m<sup>3</sup> + łyżka do skarpowania, wyjście na

**KOPARKOŁADOWARKA CATERPILLAR**, 1999 r., 3 szuki, różne przebiegi i roczniki - 115.000 zł + VAT od faktury. Jelenia Góra, tel. 0601/78-92-62 1187PW93N

**KOPARKOŁADOWARKA CATERPILLAR** 438C, 1999 r., sprowadzona, naped 4x4, łyżka, pływająca, teleskopowa, oryg. lakier, nieużywana w kraju, gotowa do pracy, przebieg 8700 mtg - 79.000 zł + VAT (możliwość leasingu). Ostrzeszów, tel. 0602/55-82-09 w godz. 7-17, 0604/05-43-22 1187RNRRK

**KOPARKOŁADOWARKA CATERPILLAR** 428C, 2000 r., diesel, 69 KM, przebieg 5020 mtg, 4x4 (koni i sanki), widły do palet, łyżka otwierana na szybkozłącz. teleskop, szybkozłącz. łyżki liny, łyżka do kopania - 122.000 zł, możliwość transportu. E-mail: baur@interia.pl, Przysięcie, tel. 077/412-41-00 w godz. 8-17, 0502/61-54-44

**KOPARKOŁADOWARKA CATERPILLAR** 432D, 2004 r., przebieg 2600 mtg, 66 KM, żółta, olej napędowy, 4x4, widły do palet, teleskop, silnik turbo, łyżka otwierana, przebieg 2600 mtg, stan bdb - 132.000 zł. E-mail: baur@interia.pl, Przysięcie, tel. 077/412-41-00 w godz. 8-17, 0502/61-54-44

**KOPARKOŁADOWARKA CATERPILLAR** 428 B, 1996 r., łyżka ładowarkowa otwierana, ramię na teleskopie, widy, 2 łyżki do kopania, stan bdb, gotowa do pracy - 76.000 zł, możl. leasing. Radogoszcz, powiat lubański, tel. 0608/63-46-45, 0602/19-52-26

**KOPARKOŁADOWARKA FORD** 4550, 1981 r., silnik Perkins, sprawną, dokumenty do zarejestrowania, sprowadzona - 14.000 zł. Bolesławiec, tel. 069/52-80-10 1187TAYLR

**KOPARKOŁADOWARKA JCB** 3CX SUPER, 1999 r., na różnych kołach, dzielona łyżka, teleskop, wyjście na młot, widły, wybór łyżek, superstan, oryginalna, fabryczne ogumienie nowe widły od nowości, transport na cały kraj - 10.000 zł. Kraków, tel. 050/52-63-56 1187WPKH

**KOPARKOŁADOWARKA JCB** - 90.000 zł netto. Lubin, tel. 0604/21-33-24 1187RWT9

**KOPARKOŁADOWARKA JCB** 4CX, 2000 r., sprowadzona, widy, 4x4, koła równej wielkości, 4 koła skrętne, „krab”, teleskopowa, oryg. lakier, nieużywana w kraju, gotowa do pracy, przebieg 5800 mtg - 109.000 zł + VAT (możliwy leasing) Ostrzeszów, tel. 0602/55-82-09 w godz. 7-17, 0604/05-43-22 1187RNRL

**KOPARKOŁADOWARKA JCB** 3CX, 1992 r., przebieg 6974 mtg, otwierana łyżka, teleskop, stan ogumienia 20-40% - 23.000 EUR. Bogatynia, powiat zgorzelecki, tel. 075/773-09-27

**KOPARKOŁADOWARKA JCB** 4CX, 1994 r., Power-shift, pełne wyposaż. - 75.000 zł. Kłodzko, tel. 074/869-01-46

**KOPARKOŁADOWARKA JCB** 4CX, 1997 r., widy, łyżka otw., teleskop - 90.000 zł. Kłodzko, tel. 074/868-19-46

**KOPARKOŁADOWARKA JCB** 3CX, 1989 r., przebieg 6.147 mtg, teleskop, otwierana łyżka - 60.000 zł. Luban, tel. 0502/61-24-42

**KOPARKOŁADOWARKA JCB** 3CX, 1996 r., przebieg 6.200 mtg, klimat. otwierana łyżka, widły, młot (za dopłatą) - 30.000 EUR. Niemcy, tel. 0049/16-32-07-54-25

**KOPARKOŁADOWARKA KOMATSU** 266D, 1995 r., łyżka otwierana 4x1, 1 łyżka na silownikach, teleskop, instalacja do mlota, widy, 4x4, opony przednie 12,5/18, opony tylne 18,4/26, silnik turbo - 59.900 zł. E-mail: baur@interia.pl, Przysięcie, tel. 077/412-41-00 w godz. 8-17, 0502/61-54-44

**KOPARKOŁADOWARKA MASSEY-FERGUSON** 860, 1995 r., przebieg 7.700 mtg, stan bdb - 78.000 zł. Luban, tel. 075/721-06-64

**KOPARKOŁADOWARKA MECALAC** 12MXT, 2000 r., 3 łyżki 4x1 Schaufel, SWH, podpora, waga 10000 kg, stan bdb - 122.000 zł. E-mail: baur@interia.pl, Przysięcie, tel. 077/412-41-00 w godz. 8-17, 0502/61-54-44

**KOPARKOŁADOWARKA MECALAC** 12 MTX, 1999 r., 9,2 tony, lamana w polowie, 4x4, wyjście hydraulicz., podpora, łyżka ładowarkowa, 2 łyżki do kopania i do skarpowania, stan bdb, gotowa do pracy - 108.000 zł, możl. leasing. Radogoszcz, powiat lubański, tel. 0608/63-46-45, 0602/19-52-26

**KOPARKOŁADOWARKA OSTRÓWEK** K-162, stan bdb - 25.000 zł. Głogów, tel. 0603/55-19-27

**KOPARKOŁADOWARKA OSTRÓWEK** K-162, 1986 r., stan db - 17.000 zł. Lwówek Śląski, tel. 075/784-30-60, 0509/28-17-13

**KOPARKOŁADOWARKA VOLVO** L 71, 2003 r., teleskopowa, łyżka ładowarkowa otw., widy, 2 łyżki do kopania, stan bdb, gotowa do pracy - 115.000 zł, możl. leasing. Radogoszcz, powiat lubański, tel. 0602/55-82-09 w godz. 7-17, 0604/05-43-22 1187RNRL

**KOPARKOŁADOWARKI MECALAC** 12 MXT, kolowa, 3 szuki, 1996, 1999, 2001 r., z pełnym osprzetem, łyżka 4x1, 90, 60, 30 cm oraz widły i instalacja do mlota, lechn. sprawną, gotowe do pracy - 90.000 zł. Kobierzycze, powiat wrocławski, tel. 0664/05-10-36

**KOPARKOSPYPHARKA BIALORUŚ**, 1990 r., zarejestr. stan bdb - 12.000 zł. Luban, tel. 0509/72-80-70

**KOPARKOSPYPHARKA LIEBHERR**, 1980 r., kolowa, 3 łyżki, stan db - 29.000 zł. Dobromierz, powiat świdnicki, tel. 0783/50-25-86

**KRUSZARKA EXETEC** C10, 2007 r., szczękowa, gąsienicowa, widł 1000x600 mm, silnik diesel. E-mail: baur@interia.pl, Przysięcie, tel. 077/412-41-00 w godz. 8-17, 0502/61-54-44

**KRUSZARKA ROTA-MILL** 900M, 2000 r., żółta, z własnym silnikiem spalinywym 6-cylindrowym firmy CAT, na olej napędowy, wydajność ok. 60 ton/godz., b. łatwa do transportowania (zaczepiana do ciągnika siodłowego), stan bdb, gotowa do pracy - 235.000 zł. E-mail: baur@interia.pl, Przysięcie, tel. 077/412-41-00 w godz. 8-17, 0502/61-54-44

**KRUSZARKA TEREX-PEGSON METROTRAK**, 2005 r., przebieg 2600 mtg, gardziel wlotowa 900x600 mm, do produkcji kruszywa 50-125 mm, własny silnik CAT C6.6 o mocy 188 KM, łańcociąg główny o szer. 800 mm i d. 7 m - 555.000 zł. E-mail: baur@interia.pl, Przysięcie, tel. 077/412-41-00 w godz. 8-17, 0502/61-54-44

**LADOWARKA BOBCAT T 190**, 2005 r., przebieg 1250 mtg, 67 KM, biała, olej napędowy, silnik 4-cylind. Kubota turbo, szer. 170 cm, wys. 192 cm, waga 2800 kg, wys. podnoszenia 370 cm, stan bdb - 52.000 zł, możliwość transportu. E-mail: baur@interia.pl, Przysięcie, tel. 077/412-41-00 w godz. 8-17, 0502/61-54-44

**LADOWARKA BOBCAT T 190**, 2005 r., przebieg 1250 mtg, 67 KM, biała, olej napędowy, silnik 4-cylind. Kubota turbo, szer. 170 cm, wys. 192 cm, waga 2800 kg, wys. podnoszenia 370 cm, stan bdb - 52.000 zł, możliwość transportu. E-mail: baur@interia.pl, Przysięcie, tel. 077/412-41-00 w godz. 8-17, 0502/61-54-44

**LADOWARKA CATERPILLAR** TH 62, 1999 r., czolowa, teleskopowa, żółta, przebieg 3700 mtg, olej napędowy, łyżka, widły, wys. 7 m - 63.000 zł, możliwość transportu. E-mail: baur@interia.pl, Przysięcie, tel. 077/412-41-00 w godz. 8-17, 0502/61-54-44

**LADOWARKA CLAAS RANGER** 907 - 50.000 zł. Pnusinowie, tel. 0507/08-78-81, 077/435-75-64

**LADOWARKA FADROMA** L-200, 1988 r., naped 4x4, po rem. silnika - 53.000 zł. Górka Sobocka, powiat strzeziński, tel. 0509/24-80-18

**LADOWARKA FADROMA** L-200, 1988 r., SW-400, lechn. sprawną, stan bdb - 43.000 zł. Lubin, tel. 076/724-63-71, 0609/83-14-04

**LADOWARKA FADROMA** L-200, 1984 r., żółta, po wymianie silnika, nowa skrzynia i pompy, bez wycieków, nowy lemiesz, w ciąglej eksploatacji - 28.400 zł. Olawa, tel. 0606/12-42-14

**LADOWARKA FADROMA** L-201, 1991 r., od nowości pracowała przy załadunku węgla, po wymianie silnika, nowa łyżka i zmienił, bez wycieków, hamulce tarczowe (nowe tarcze), 4x4, w ciąglej eksploatacji - 47.000 zł. Wrocław, tel. 0602/32-79-13

**LADOWARKA FURUKAWA** 365, 1997 r., diesel, żółta, czolowa, waga 2300 kg, łyżka 4,5 m<sup>3</sup>, opony 60%, lamana w polowie, stan bdb, nowe zępy z nakładkami, klimat, silnik Cummins turbo, centralne smarowanie - 135.000 zł, możliwość transportu. E-mail: baur@interia.pl, Przysięcie, tel. 077/412-41-00 w godz. 8-17, 0502/61-54-44

**LADOWARKA HANOMAG** 15-F, 1996 r., przebieg 6000 mtg, silnik - Perkins, otwierana łyżka, widły, sprow. z Niemiec, stan bdb - 45.000 zł. Gószciszew, powiat bolesławiecki, tel. 0660/31-10-47

**LADOWARKA HANOMAG** 55D, 1990 r., czolowa, waga 14 t, łyżka 3 m<sup>3</sup>, stan db, gotowa do pracy, nowe opony - 42.000 zł. Wrocław, tel. 0516/96-11-81

**LADOWARKA JCB** 3CX, 1999 r., przebieg 9.000 mtg, 4WD - naped 4x4, 3 łyżki + widły, lechn. sprawną, stan bdb, sprowadzona - 40.000 zł. Lubin, tel. 0506/99-11-49

**LADOWARKA JCB** 415, 1992 r., czolowa, olej napędowy, waga 9000 kg, łyżka 1,5 m<sup>3</sup>, opony 40%, lamana w polowie, szybkozłącz. łyżki przedniej + widły do palet o udźwigu 2500 kg, stan bdb, kamera cofania, silnik Perkins turbo - 47.500 zł, możliwość transportu. E-mail: baur@interia.pl, Przysięcie, tel. 077/412-41-00 w godz. 8-17, 0502/61-54-44

**LADOWARKA JCB** 410M, czolowa, lypu wężyki widłowy, waga 8000 kg, opony 99%, przebieg 4100 mtg, lamana w polowie, widły hydraulicznie regulowane, kupiona od wojska, stan db, silnik Perkins, idealna do obsługi składów budowlanych, lartaków - 32.500 zł, możliwość transportu. E-mail: baur@interia.pl, Przysięcie, tel. 077/412-41-00 w godz. 8-17, 0502/61-54-44

**LADOWARKA JCB** 530-70, 1999/00 r., teleskopowa, klimatyzacja, stan lechn. bdb - 79.000 zł. Sobótka, tel. 0603/48-13-09

**LADOWARKA KRAMER** 312SL, 1991 r., przebieg 5.000 mtg, otwierana łyżka, widły - 9.000 EUR. Bogatynia, powiat zgorzelecki, tel. 075/773-09-27

**LADOWARKA KRAMER** S-411, stan bdb - 25.500 zł. Kluczbork, tel. 0605/69-35-01

**LADOWARKA KRAMER** 312 SL, 1984 r., silnik 3-cylindrowy Deutz, łyżka + widły, szybkozłącz. - 25.000 zł. Wrocław, tel. 0501/25-09-82

**LADOWARKA LIEBHERR** L 544, 1998 r., czolowa, uszkodzona, niesprawną, lamana w polowie, klimatyzacja, waga 19800 kg, łyżka 3 m<sup>3</sup>, silnik 137 kW, nowe opony 23,5x25 - 87.000 zł. E-mail: baur@interia.pl, Przysięcie, tel. 077/412-41-00 w godz. 8-17, 0502/61-54-44

**LADOWARKA LIEBHERR** 541, 1995 r., czolowa, waga 16 t, opony 85%, lamana w polowie, łyżka pływająca, stan idealny - 110.000 zł. Radogoszcz, powiat lubański, tel. 0608/63-46-45, 0602/19-52-26

**LADOWARKA MANITOU** 840, 1993 r., silnik Perkins, czarowna, naped 4x4, nowe opony, udźwig 4 t, wys. podnoszenia 8 m, widły do palet, waga 8 t - 48.000

zł. Przemęt, powiat wolsztyński, tel. 065/549-83-80, 0601/82-26-81

**LADOWARKA MATBRO** TS270, 1994 r., wysięg teleskopowy 7 m, udźwig 2700 kg - 35.000 zł i inne. Lwówek Śląski, tel. 0604/48-29-80

**LADOWARKA O&K** L6, 1986 r., przebieg 4.700 mtg, klimat, widy, stan opo 90%, podnoszenie 3 m - 44.000 zł. Luban, tel. 075/721-06-64

**LADOWARKA OSTRÓWEK**, 1984 r., lechn. sprawną, kpl. dokumentacja, bez linyego oprzyrządowania - 11.000 zł. Rawicz, tel. 0666/02-66-24

**LADOWARKA SAMBRON**, 1987 r., teleskopowa, udźwig 2,5 t, wysięg 5,5 m, nowe opony, silnik Perkins 4-cylindrowy, stan lechn. bdb - 38.000 zł. Aniolin, powiat ostrowski, tel. 0509/54-98-78

**LADOWARKA STALOWA WOLA** L-34, 1995 r., stan bdb - 75.000 zł. Kłodzko, tel. 0602/69-90-51

**LADOWARKA UN** 050, silnik od ciągnika Zetor, łyżka i widły - 8.800 zł. Ostrzeszów, tel. 0603/75-03-04

**LADOWARKA UNK** 320, 1994 r., mało używana - 30.000 zł. Bielawa, tel. 074/833-00-64

**LADOWARKA VOLVO** L180C, 1956 r., 189 kW, diesel, czolowa, waga 28500 kg, łyżka 4,5 m<sup>3</sup>, centralne smarowanie, klimatyzacja, stan bdb - 163.000 zł. E-mail: baur@interia.pl, Przysięcie, tel. 077/412-41-00 w godz. 8-17, 0502/61-54-44

**LADOWARKA ZEPELLIN** ZL 6 B, 1994 r., stan bdb, łyżka otwierana + widły, szybkozłącz. - 48.000 zł. Chojnów, powiat legnicki, tel. 0602/50-36-86

**LADOWARKA ZEPELLIN** ZL 8C, 1997 r., stan bdb, waga 6 t - 58.000 zł. Chojnów, powiat legnicki, tel. 0602/50-36-86

**LADOWARKA ZEPELLIN-SCHAEFF** 904, 1982 r., waga 4200 kg, lamana w polowie, łyżka + widły, silnik 2-cylindrowy Deutz, stan b. dobry, sprowadzona z Niemiec - 20.000 zł. Strzegom, powiat świdnicki, tel. 0609/42-37-49, 074/854-35-04 1187TJKY

**LADOWARKA ZEPELLIN-SCHAEFF** SKL 500, 1982 r., waga 4800 kg, lamana w polowie, dwie łyżki w tym jedna z przeznaczeniem (złocze, węgiel, obronik itp.) + widły, silnik 3-cylindrowy Deutz, stan b. dobry, sprowadzona z Niemiec - 22.000 zł. Strzegom, powiat świdnicki, tel. 0609/42-37-49, 074/854-35-04 1187TJLE

**LADOWARKI JCB** 535-125, 2005 r., czolowe, teleskopowe, 2 szuki, przebieg 1800 mtg, 100 KM, olej napędowy, żółte stan bdb, wys. podnoszenia 12,5 m, widły + nowa łyżka - 119.999 zł, możliwość transportu. E-mail: baur@interia.pl, Przysięcie, tel. 077/412-41-00 w godz. 8-17, 0502/61-54-44

**MASZYNA DO CIĘCIA** GLAZURY i kamienia, 220 V, duża, profesjonalna - 850 zł. Oleśnica, tel. 071/398-51-61, 0605/93-78-98

**MINIKOPARKA BOBCAT** X320, 1994 r., waga 1,6 t, wyjście na młot, sprow. z Niemiec - 16.500 zł. Gószciszew, powiat bolesławiecki, tel. 0660/31-10-47

**MINIKOPARKA BOBCAT-TEREX** S10, 1994 r., przebieg 1250 mtg, nowa łyżka 120 cm, silnik diesel, nowe opony + jedna zapasowa, dodatkowa instalacja - 23.500 zł, możliwość transportu. E-mail: baur@interia.pl, Przysięcie, tel. 077/412-41-00 w godz. 8-17, 0502/61-54-44

**MINIKOPARKA TAKEUCHI**, 1994 r., do sprow. z Niemiec, stan bdb - 32.000 zł. Zgorzelec, tel. 0691/50-74-31

**MINILADOWARKA BOBCAT**, 2001 r., łyżka 0,5 m<sup>3</sup>, sprow. - 28.000 zł. Bielice, powiat namysłowski, tel. 0600/89-37-47

**PIŁA DO ASFALTU I BETONU** WACKER, diesel, stan bdb - 2.000 zł. Miłicz, tel. 0602/35-71-64

**RUSZTOWANIA WARSZAWSKIE**, wyrób, sprzedaż, faktury VAT, ramka 48 i 54 zł netto, www.rusztowania-warszawskie.com. Wrocław, ul. Pelczyńska 101, tel. 071/346-22-71, 0601/30-16-76 W01513508

**RUSZTOWANIA WARSZAWSKIE - PRODUKUCJA**, ramka - 38 zł, 47 zł i 40 zł + VAT. Wrocław, ul. Północna 5, tel. 071/354-37-97 W80004655

**RUSZTOWANIE**, 130x100 i 100x100 cm, 100 m<sup>2</sup> - 3.500 zł. Wrocław, tel. 071/351-02-88, 0601/99-86-82

**RUSZTOWANIE WARSZAWSKIE** z nowych rur, l. kie - 52 zł. Domasław, gm. Kobierzycze, powiat wrocławski, tel. 0697/75-55-72

**RUSZTOWANIE WARSZAWSKIE** LAYHER - 15.000 zł. Wrocław, tel. 0788/70-09-17

**RUSZTOWANIE WARSZAWSKIE**, nowe, lekkie (7 kg), wys. całk. 77 cm, robocza 60 cm, szer. 158 cm - 39,90 zł, możl. transportu. Ziębicze, powiat ząbkowski, tel. 0512/22-33-79

**SPYCHARKA** CAT D4C, 1990 r., gąsienicowa, 6-stopniowy, „rozrywak”, podwozie 85% - 68.000 zł, możl. leasing. Radogoszcz, powiat lubański, tel. 0608/63-46-45, 0602/19-52-26

**SPYCHARKA** CAT D 5H XL, 1996 r., gąsienicowa, 6-stopniowy skosowany plus, podwozie 90% - 165.000 zł, możl. leasing. Radogoszcz, powiat lubański, tel. 0608/63-46-45, 0602/19-52-26

**SPYCHARKA** DT 74, kwadratowa kabina, stan db -



SPYCHARKA DT 75, gąsienicowa, uszkodzony silnik, w cenie złomu użytkowego - 5.200 zł. Lubin, tel. 0608/67-87-12

SPYCHARKA KOMATSU HANOMAG D580, 1997 r., gąsienicowa, podwozie 90%, gotowa do pracy - 120.000 zł, może leasing. Radogoszcz, powiat lubuski, tel. 0608/63-46-45, 0602/19-52-26

SPYCHARKA LIEBHERR PR 712L LITRONIC, 1994 r., przebieg 6703 mtg, plug 5-Till 27/70 mm z nowym nożem, nowe zawieszenie plugu, podwozie 90% z płytami 700 mm, waga 12500 kg, silnik Liebherr 100 KM, stan ogólny db - 110.000 zł. E-mail: baur@interia.pl, Przylesie, tel. 0774/12-41-00 w godz. 8-17, 0502/61-54-44

SPYCHARKA STALINIEC T-170, gąsienicowa, stan db - 32.000 zł, koparka Waryński, K-4008, gąsienicowa, stan db - 14.000 zł. Obrowiec, powiat krapkowicki, tel. 0510/82-33-70

SPYCHARKA STALINIEC T-130 gąsienicowa, waga 16 ton, "rozrywak", plug skosowany, stan bdb - 32.000 zł. Radogoszcz, powiat lubuski, tel. 0608/63-46-45, 0602/19-52-26

SPYCHARKI STALINIEC T-100, 1984 r., 2 szluki, stan db, gąsienice nieużyte, stan podwozia i silnika bdb, w całości - 31.000 zł lub za 27/70 mm, waga 16 ton. Wrocław, tel. 0602/32-79-13

STEMPLE BUDOWLANE, drewniane, wys. 2,80 m, 350 szt. - 6 zł/szt. Bolesławiec, tel. 0782/13-92-15

STEMPLE BUDOWLANE, sosnowe, dl. 3 m, 500 szt. - 6 zł/szt. Legnica, tel. 0506/15-59-18

STEMPLE BUDOWLANE, suche, 80 szt. - 7,50 zł/szt. Mirosławiec, powiat wrocławski, tel. 0602/76-71-70

STEMPLE BUDOWLANE, pneumatyczne - 500 zł. Oleśnica, tel. 071/398-51-61, 0605/93-78-98

STEMPLE BUDOWLANE, drewniane, dług. 2,5 - 2,6 m, ponad 150 szt., odbiór koło Żerawiny - 6 zł/szt. Wrocław, tel. 0601/43-60-20

STÓŁ, do cięcia kołki, bruku, stan bdb, 230 V, sprządzony - 1.900 zł. Milicz, tel. 0602/35-71-64

SZALUNKI, drewniane, 80x100 - 10 zł/szt. Wrocław, tel. 0501/14-71-59, 0501/79-43-50

UKŁADARKA DO KOSTKI OPTIMAS, 1990 r., stan bdb, sprządzony z Niemiec, z siedziskami, samojedź, silnik 2-cylindr. Lamborghini - 9.000 zł. Chojnów, powiat legnicki, tel. 0609/30-34-23

WALEC DROGOWY WR15, 1989 r., waga 1,5 t, gładki, szer. bębna 95 cm, lamany w polowie, z siedziskiem operatora, wibracja, w przód i w tył płynna jazda, rozrusznik, silnik 2-cylindr. Hatz, sprządzony, stan bdb - 12.500 zł. Chojnów, powiat legnicki, tel. 0609/30-34-23

WALEC DROGOWY ABG-IR VOLVO SD 70D, 2007 r., metalowe koła, hydrostatyk, bez przebiegu, silnik Cummins 96 KM, nowa maszyna, waga 7500 kg - 154.500 zł. E-mail: baur@interia.pl, Przylesie, tel. 0774/12-41-00 w godz. 8-17, 0502/61-54-44

WALEC DROGOWY BOMAG, 2001 r., waga 750 kg - 8.000 zł. Bielice, powiat namysłowski, tel. 0600/89-37-47

WALEC DROGOWY RAMMAX RW 1402, 1990 r., olej napędowy, zielony, waga 1360 kg, silnik diesel Faymann, szer. walca 850 mm, okolkowany, wibracja, rewers, stan bdb - 8.500 zł. E-mail: baur@interia.pl, Przylesie, tel. 0774/12-41-00 w godz. 8-17, 0502/61-54-44

WALEC DROGOWY STAVOSTRUP VV 170, 1985 r., gumowo-metalowy, waga 15 t, reg. wibracji - 60.000 zł. Kłodzko, tel. 0605/26-85-00

WALEC DROGOWY VIBROMAX 102, 1994 r., waga 1200 kg - 12.000 zł. Lwówek Śląski, tel. 0604/48-29-80

WCIĄGARKA BUDOWLANA, okienna - 300 zł. Lubsko, powiat ząbkowski, tel. 0691/71-73-25

WCIĄGARKA BUDOWLANA, udźwig do 500 kg, wys. 8 m, na kolach - 3.500 zł. Mirosławiec, tel. 071/390-64-32

WIBRATOR DO BETONU, prod. niem., nowy, z buława 6 m - 950 zł. Gryfów Śląski, powiat lwówecki, tel. 0501/85-24-53

WIBRATOR DO BETONU, 0,51 kw, 51 kg/cm - 450 zł. Świebodzice, powiat świdnicki, tel. 074/857-30-16

WIBRATOR DO BETONU, 230 V - 300 zł. Wrocław, tel. 0692/34-82-72

WOZIDŁO TECHNOLOGICZNE VOLVO A25C, 1998 r., ład. 25000 kg, 3 osie, stan bdb - 157.500 zł. E-mail: baur@interia.pl, Przylesie, tel. 0774/12-41-00 w godz. 8-17, 0502/61-54-44

ZAGĘSZCZARKA GRUNTU, 1983 r., waga 490 kg, stan bdb - 3.000 zł. Chojnów, powiat legnicki, tel. 0692/18-12-97

ZAGĘSZCZARKA GRUNTU HATZ, 2007 r., waga 115 kg - 3.200 zł. Ciekówko, powiat łamowski, tel. 0600/22-83-76

ZAGĘSZCZARKA GRUNTU WACKER, 1990 r., waga 70 kg, "skoczek" - 700 zł. Głogów, tel. 0793/49-03-10

ZAGĘSZCZARKA GRUNTU WACKER BS-65Y, 1992 r., waga 69 kg - 800 zł. Głogów, tel. 0793/49-03-10

ZAGĘSZCZARKA GRUNTU WACKER, silnik Diesla, techn. sprawną - 3.400 zł. Nowogrodzice, powiat bolesławiecki, tel. 0608/36-12-48

ZAGĘSZCZARKA GRUNTU, przelama, elektryczna, moc 1 kW, mało używana, splaydam prywatnie - 750 zł. Wrocław, tel. 0607/41-08-03

ZAGĘSZCZARKI GRUNTU WACKER, DPU 60/55, 2001 r., waga 470 kg i 160 kg, Ammann, diesel, rewers - do przodu i do tyłu, sprządzona, stan bdb, regulowana podwójna wibracja i inne - do 3500 zł. Chojnów, powiat legnicki, tel. 0609/30-34-23

ZAGĘSZCZARKI GRUNTU - stopy wibracyjne. Wacker i Bomag, stan bdb, sprządzone, cena od 1.000 zł. Milicz, tel. 0602/35-71-64

ZAGĘSZCZARKI GRUNTU, Wacker, Bomag i Ammann, 80-600 kg, stan bdb, sprządzone, cena od 2.000 zł. Milicz, tel. 0602/35-71-64

ZAGĘSZCZARKI GRUNTU, Wacker, Bomag i Ammann, 80-600 kg, stan bdb, sprządzone, cena od 2.000 zł. Milicz, tel. 0602/35-71-64

ZAGĘSZCZARKI GRUNTU, Wacker, Bomag i Ammann, 80-600 kg, stan bdb, sprządzone, cena od 2.000 zł. Milicz, tel. 0602/35-71-64

ZAGĘSZCZARKI GRUNTU, Wacker, Bomag i Ammann, 80-600 kg, stan bdb, sprządzone, cena od 2.000 zł. Milicz, tel. 0602/35-71-64

ZAGĘSZCZARKI GRUNTU, Wacker, Bomag i Ammann, 80-600 kg, stan bdb, sprządzone, cena od 2.000 zł. Milicz, tel. 0602/35-71-64

ZAGĘSZCZARKI GRUNTU, Wacker, Bomag i Ammann, 80-600 kg, stan bdb, sprządzone, cena od 2.000 zł. Milicz, tel. 0602/35-71-64

ZAGĘSZCZARKI GRUNTU, Wacker, Bomag i Ammann, 80-600 kg, stan bdb, sprządzone, cena od 2.000 zł. Milicz, tel. 0602/35-71-64

ZAGĘSZCZARKI GRUNTU, Wacker, Bomag i Ammann, 80-600 kg, stan bdb, sprządzone, cena od 2.000 zł. Milicz, tel. 0602/35-71-64

ZAGĘSZCZARKI GRUNTU, Wacker, Bomag i Ammann, 80-600 kg, stan bdb, sprządzone, cena od 2.000 zł. Milicz, tel. 0602/35-71-64

ZAGĘSZCZARKI GRUNTU, Wacker, Bomag i Ammann, 80-600 kg, stan bdb, sprządzone, cena od 2.000 zł. Milicz, tel. 0602/35-71-64

ZAGĘSZCZARKI GRUNTU, Wacker, Bomag i Ammann, 80-600 kg, stan bdb, sprządzone, cena od 2.000 zł. Milicz, tel. 0602/35-71-64

ZAGĘSZCZARKI GRUNTU, Wacker, Bomag i Ammann, 80-600 kg, stan bdb, sprządzone, cena od 2.000 zł. Milicz, tel. 0602/35-71-64

ZAGĘSZCZARKI GRUNTU, Wacker, Bomag i Ammann, 80-600 kg, stan bdb, sprządzone, cena od 2.000 zł. Milicz, tel. 0602/35-71-64

ZAGĘSZCZARKI GRUNTU, Wacker, Bomag i Ammann, 80-600 kg, stan bdb, sprządzone, cena od 2.000 zł. Milicz, tel. 0602/35-71-64

ZAGĘSZCZARKI GRUNTU, Wacker, Bomag i Ammann, 80-600 kg, stan bdb, sprządzone, cena od 2.000 zł. Milicz, tel. 0602/35-71-64

ZAGĘSZCZARKI GRUNTU, Wacker, Bomag i Ammann, 80-600 kg, stan bdb, sprządzone, cena od 2.000 zł. Milicz, tel. 0602/35-71-64

ZAGĘSZCZARKI GRUNTU, Wacker, Bomag i Ammann, 80-600 kg, stan bdb, sprządzone, cena od 2.000 zł. Milicz, tel. 0602/35-71-64

ZAGĘSZCZARKI GRUNTU, Wacker, Bomag i Ammann, 80-600 kg, stan bdb, sprządzone, cena od 2.000 zł. Milicz, tel. 0602/35-71-64

ZAGĘSZCZARKI GRUNTU, Wacker, Bomag i Ammann, 80-600 kg, stan bdb, sprządzone, cena od 2.000 zł. Milicz, tel. 0602/35-71-64

ZAGĘSZCZARKI GRUNTU, Wacker, Bomag i Ammann, 80-600 kg, stan bdb, sprządzone, cena od 2.000 zł. Milicz, tel. 0602/35-71-64

ZAGĘSZCZARKI GRUNTU, Wacker, Bomag i Ammann, 80-600 kg, stan bdb, sprządzone, cena od 2.000 zł. Milicz, tel. 0602/35-71-64

ZAGĘSZCZARKI GRUNTU, Wacker, Bomag i Ammann, 80-600 kg, stan bdb, sprządzone, cena od 2.000 zł. Milicz, tel. 0602/35-71-64

ZAGĘSZCZARKI GRUNTU, Wacker, Bomag i Ammann, 80-600 kg, stan bdb, sprządzone, cena od 2.000 zł. Milicz, tel. 0602/35-71-64

ZAGĘSZCZARKI GRUNTU, Wacker, Bomag i Ammann, 80-600 kg, stan bdb, sprządzone, cena od 2.000 zł. Milicz, tel. 0602/35-71-64

ZAGĘSZCZARKI GRUNTU, Wacker, Bomag i Ammann, 80-600 kg, stan bdb, sprządzone, cena od 2.000 zł. Milicz, tel. 0602/35-71-64

ZAGĘSZCZARKI GRUNTU, Wacker, Bomag i Ammann, 80-600 kg, stan bdb, sprządzone, cena od 2.000 zł. Milicz, tel. 0602/35-71-64

ZAGĘSZCZARKI GRUNTU, Wacker, Bomag i Ammann, 80-600 kg, stan bdb, sprządzone, cena od 2.000 zł. Milicz, tel. 0602/35-71-64

ZAGĘSZCZARKI GRUNTU, Wacker, Bomag i Ammann, 80-600 kg, stan bdb, sprządzone, cena od 2.000 zł. Milicz, tel. 0602/35-71-64

ZAGĘSZCZARKI GRUNTU, Wacker, Bomag i Ammann, 80-600 kg, stan bdb, sprządzone, cena od 2.000 zł. Milicz, tel. 0602/35-71-64

ZAGĘSZCZARKI GRUNTU, Wacker, Bomag i Ammann, 80-600 kg, stan bdb, sprządzone, cena od 2.000 zł. Milicz, tel. 0602/35-71-64

ZAGĘSZCZARKI GRUNTU, Wacker, Bomag i Ammann, 80-600 kg, stan bdb, sprządzone, cena od 2.000 zł. Milicz, tel. 0602/35-71-64

ZAGĘSZCZARKI GRUNTU, Wacker, Bomag i Ammann, 80-600 kg, stan bdb, sprządzone, cena od 2.000 zł. Milicz, tel. 0602/35-71-64

ZAGĘSZCZARKI GRUNTU, Wacker, Bomag i Ammann, 80-600 kg, stan bdb, sprządzone, cena od 2.000 zł. Milicz, tel. 0602/35-71-64

ZAGĘSZCZARKI GRUNTU, Wacker, Bomag i Ammann, 80-600 kg, stan bdb, sprządzone, cena od 2.000 zł. Milicz, tel. 0602/35-71-64

ZAGĘSZCZARKI GRUNTU, Wacker, Bomag i Ammann, 80-600 kg, stan bdb, sprządzone, cena od 2.000 zł. Milicz, tel. 0602/35-71-64

ZAGĘSZCZARKI GRUNTU, Wacker, Bomag i Ammann, 80-600 kg, stan bdb, sprządzone, cena od 2.000 zł. Milicz, tel. 0602/35-71-64

ZAGĘSZCZARKI GRUNTU, Wacker, Bomag i Ammann, 80-600 kg, stan bdb, sprządzone, cena od 2.000 zł. Milicz, tel. 0602/35-71-64

ZAGĘSZCZARKI GRUNTU, Wacker, Bomag i Ammann, 80-600 kg, stan bdb, sprządzone, cena od 2.000 zł. Milicz, tel. 0602/35-71-64

ZAGĘSZCZARKI GRUNTU, Wacker, Bomag i Ammann, 80-600 kg, stan bdb, sprządzone, cena od 2.000 zł. Milicz, tel. 0602/35-71-64

ZAGĘSZCZARKI GRUNTU, Wacker, Bomag i Ammann, 80-600 kg, stan bdb, sprządzone, cena od 2.000 zł. Milicz, tel. 0602/35-71-64

ZAGĘSZCZARKI GRUNTU, Wacker, Bomag i Ammann, 80-600 kg, stan bdb, sprządzone, cena od 2.000 zł. Milicz, tel. 0602/35-71-64

ZAGĘSZCZARKI GRUNTU, Wacker, Bomag i Ammann, 80-600 kg, stan bdb, sprządzone, cena od 2.000 zł. Milicz, tel. 0602/35-71-64

ZAGĘSZCZARKI GRUNTU, Wacker, Bomag i Ammann, 80-600 kg, stan bdb, sprządzone, cena od 2.000 zł. Milicz, tel. 0602/35-71-64

ZAGĘSZCZARKI GRUNTU, Wacker, Bomag i Ammann, 80-600 kg, stan bdb, sprządzone, cena od 2.000 zł. Milicz, tel. 0602/35-71-64

ZAGĘSZCZARKI GRUNTU, Wacker, Bomag i Ammann, 80-600 kg, stan bdb, sprządzone, cena od 2.000 zł. Milicz, tel. 0602/35-71-64

ZAGĘSZCZARKI GRUNTU, Wacker, Bomag i Ammann, 80-600 kg, stan bdb, sprządzone, cena od 2.000 zł. Milicz, tel. 0602/35-71-64

ZAGĘSZCZARKI GRUNTU, Wacker, Bomag i Ammann, 80-600 kg, stan bdb, sprządzone, cena od 2.000 zł. Milicz, tel. 0602/35-71-64

ZAGĘSZCZARKI GRUNTU, Wacker, Bomag i Ammann, 80-600 kg, stan bdb, sprządzone, cena od 2.000 zł. Milicz, tel. 0602/35-71-64

ZAGĘSZCZARKI GRUNTU, Wacker, Bomag i Ammann, 80-600 kg, stan bdb, sprządzone, cena od 2.000 zł. Milicz, tel. 0602/35-71-64

ZAGĘSZCZARKI GRUNTU, Wacker, Bomag i Ammann, 80-600 kg, stan bdb, sprządzone, cena od 2.000 zł. Milicz, tel. 0602/35-71-64

ZAGĘSZCZARKI GRUNTU, Wacker, Bomag i Ammann, 80-600 kg, stan bdb, sprządzone, cena od 2.000 zł. Milicz, tel. 0602/35-71-64

ZAGĘSZCZARKI GRUNTU, Wacker, Bomag i Ammann, 80-600 kg, stan bdb, sprządzone, cena od 2.000 zł. Milicz, tel. 0602/35-71-64

ZAGĘSZCZARKI GRUNTU, Wacker, Bomag i Ammann, 80-600 kg, stan bdb, sprządzone, cena od 2.000 zł. Milicz, tel. 0602/35-71-64

ZAGĘSZCZARKI GRUNTU, Wacker, Bomag i Ammann, 80-600 kg, stan bdb, sprządzone, cena od 2.000 zł. Milicz, tel. 0602/35-71-64

ZAGĘSZCZARKI GRUNTU, Wacker, Bomag i Ammann, 80-600 kg, stan bdb, sprządzone, cena od 2.000 zł. Milicz, tel. 0602/35-71-64

ZAGĘSZCZARKI GRUNTU, Wacker, Bomag i Ammann, 80-600 kg, stan bdb, sprządzone, cena od 2.000 zł. Milicz, tel. 0602/35-71-64

ZAGĘSZCZARKI GRUNTU, Wacker, Bomag i Ammann, 80-600 kg, stan bdb, sprządzone, cena od 2.000 zł. Milicz, tel. 0602/35-71-64

ZAGĘSZCZARKI GRUNTU, Wacker, Bomag i Ammann, 80-600 kg, stan bdb, sprządzone, cena od 2.000 zł. Milicz, tel. 0602/35-71-64

ZAGĘSZCZARKI GRUNTU, Wacker, Bomag i Ammann, 80-600 kg, stan bdb, sprządzone, cena od 2.000 zł. Milicz, tel. 0602/35-71-64

ZAGĘSZCZARKI GRUNTU, Wacker, Bomag i Ammann, 80-600 kg, stan bdb, sprządzone, cena od 2.000 zł. Milicz, tel. 0602/35-71-64

ZAGĘSZCZARKI GRUNTU, Wacker, Bomag i Ammann, 80-600 kg, stan bdb, sprządzone, cena od 2.000 zł. Milicz, tel. 0602/35-71-64

ZAGĘSZCZARKI GRUNTU, Wacker, Bomag i Ammann, 80-600 kg, stan bdb, sprządzone, cena od 2.000 zł. Milicz, tel. 0602/35-71-64

ZAGĘSZCZARKI GRUNTU, Wacker, Bomag i Ammann, 80-600 kg, stan bdb, sprządzone, cena od 2.000 zł. Milicz, tel. 0602/35-71-64

ZAGĘSZCZARKI GRUNTU, Wacker, Bomag i Ammann, 80-600 kg, stan bdb, sprządzone, cena od 2.000 zł. Milicz, tel. 0602/35-71-64

ZAGĘSZCZARKI GRUNTU, Wacker, Bomag i Ammann, 80-600 kg, stan bdb, sprządzone, cena od 2.000 zł. Milicz, tel. 0602/35-71-64

ZAGĘSZCZARKI GRUNTU, Wacker, Bomag i Ammann, 80-600 kg, stan bdb, sprządzone, cena od 2.000 zł. Milicz, tel. 0602/35-71-64

ZAGĘSZCZARKI GRUNTU, Wacker, Bomag i Ammann, 80-600 kg, stan bdb, sprządzone, cena od 2.000 zł. Milicz, tel. 0602/35-71-64

ZAGĘSZCZARKI GRUNTU, Wacker, Bomag i Ammann, 80-600 kg, stan bdb, sprządzone, cena od 2.000 zł. Milicz, tel. 0602/35-71-64

ZAGĘSZCZARKI GRUNTU, Wacker, Bomag i Ammann, 80-600 kg, stan bdb, sprządzone, cena od 2.000 zł. Milicz, tel. 0602/35-71-64

ZAGĘSZCZARKI GRUNTU, Wacker, Bomag i Ammann, 80-600 kg, stan bdb, sprządzone, cena od 2.000 zł. Milicz, tel. 0602/35-71-64

ZAGĘSZCZARKI GRUNTU, Wacker, Bomag i Ammann, 80-600 kg, stan bdb, sprządzone, cena od 2.000 zł. Milicz, tel. 0602/35-71-64

ZAGĘSZCZARKI GRUNTU, Wacker, Bomag i Ammann, 80-600 kg, stan bdb, sprządzone, cena od 2.000 zł. Milicz, tel. 0602/35-71-64

ZAGĘSZCZARKI GRUNTU, Wacker, Bomag i Ammann, 80-600 kg, stan bdb, sprządzone, cena od 2.000 zł. Milicz, tel. 0602/35-71-64

ZAGĘSZCZARKI GRUNTU, Wacker, Bomag i Ammann, 80-600 kg, stan bdb, sprządzone, cena od 2.000 zł. Milicz, tel. 0602/35-71-64

ZAGĘSZCZARKI GRUNTU, Wacker, Bomag i Ammann, 80-600 kg, stan bdb, sprządzone, cena od 2.000 zł. Milicz, tel. 0602/35-71-64

ZAGĘSZCZARKI GRUNTU, Wacker, Bomag i Ammann, 80-600 kg, stan bdb, sprządzone, cena od 2.000 zł. Milicz, tel. 0602/35-71-64

ZAGĘSZCZARKI GRUNTU, Wacker, Bomag i Ammann, 80-600 kg, stan bdb, sprządzone, cena od 2.000 zł. Milicz, tel. 0602/35-71-64

ZAGĘSZCZARKI GRUNTU, Wacker, Bomag i Ammann, 80-600 kg, stan bdb, sprządzone, cena od 2.000 zł. Milicz, tel. 0602/35-71-64

ZAGĘSZCZARKI GRUNTU, Wacker, Bomag i Ammann, 80-600 kg, stan bdb, sprządzone, cena od 2.000 zł. Milicz, tel. 0602/35-71-64

ZAGĘSZCZARKI GRUNTU, Wacker, Bomag i Ammann, 80-600 kg, stan bdb, sprządzone, cena od 2.000 zł. Milicz, tel. 0602/35-71-64

ZAGĘSZCZARKI GRUNTU, Wacker, Bomag i Ammann, 80-600 kg, stan bdb, sprządzone, cena od 2.000 zł. Milicz, tel. 0602/35-71-64

ZAGĘSZCZARKI GRUNTU, Wacker, Bomag i Ammann, 80-600 kg, stan bdb, sprządzone, cena od 2.0



OFERTA SPECJALNA
NAJWIĘKSZY SKŁAD W POLSCE
OKNA - DRZWI - GRZEJNIKI
NOWE I UŻWANE, KAŻDY WYMIAR.
OKOŁO 50% CEN PRODUCENTÓW!!!
W CIĄGŁEJ SPRZEDAŻY 30.000 SZT. OKIEN I DRZWI,
10.000 SZT. GRZEJNIKÓW.
PRZYJEDŹ LUB ZADZWOŃ. ZAPEWNIAMY TRANSPORT.
ZAPRASZAMY DO WSPÓŁPRACY.
NAJNIŻSZE CENY W POLSCE!!!

MOŻLIWOŚĆ WSPÓŁPRACY
PW "West", 68-200 Żary
Drozków 58, woj. lubuskie
tel./fax 068/362-05-00, 0-508 350 650
west.zary.com.pl, pw.west@interia.pl

mieniec Wrocławski, tel. 071/318-56-60,
0509/17-67-09, 0501/114-71-58
SIATKA OGRODZENIOWA, wys. 4 m, 250 m b. - 11
zł/m2. Syców, tel. 062/785-46-34, 0602/68-11-89
SIATKA OGRODZENIOWA, ocynkowana i powleka-
na plastikiem - 5 80 zł/m2, siatka łeśna w rolkach,
dł. 50 m, wys. 2 m - 200 zł/szt., wys. 160 cm - 175 zł/szt.,
wys. 120 cm - 155 zł/szt., słupki powleka PCV,
fi 42 mm, wys. 1.4-2.6 m - 18-30 zł/szt. Zielona Góra,
tel. 068/327-43-70, 0501/48-55-77
SIATKA PODTYNKOWA, na posadzki - 27 zł/m2.
Syców, tel. 062/785-46-34, 0602/68-11-89

VELUX
OKNA DO PODDASZY
MAGAZYN
DOLNOŚLĄSKI
"ZG" FIRMA HANDLOWA
Wrocław, ul. Nyska 59/61
(przeniesione z ul. Krakowskiej)
tel. 071/341-39-94,
tel. /fax 341-46-63,
0-604 619 739
e-mail: biuro@cgipsz.pl
www.cgipsz.pl

BEZ POŚREDNIKÓW

SLUPKI OGRODZENIOWE, sosnowe, dł. 2,5 m, oko-
rowane - 5 zł/szt. Legnica, tel. 0506/15-59-18
SLUPKI OGRODZENIOWE dębowa, dł. 2-2,5 m - 10
zł/szt. Legnica, tel. 0506/15-59-18
SLUPKI OGRODZENIOWE, fi 40, 50 i 60 mm, dł.
180-230 cm, grub. ścianki 3 i 5 mm, ceny 14-22 zł/szt.
Wrocław, tel. 071/351-02-88, 0601/99-86-82
SLUPKI OGRODZENIOWE, z nowych rur, fi 38 mm,
dł. 2 m - 16 zł, fi 40 mm, dł. 2 m, malowane, z kap-
turkami - 13,50 zł, fi 50 mm, dł. 2 m, ocynkowane - 25 zł,
fi 60 mm, dł. 2 m, ocynkowane, z kapтурkami - 30 zł,
możliwość innej średnicy i długości, kapтурki - 1,50 zł,
transport - od 0,95 zł/km. Wrocław, tel. 0516/17-23-22,
0504/14-83-26

STOPNIE SCHODÓW, dębowa, jesionowa, sos-
nowe, bukowe - 90 zł/szt., wangi, poręcze, słupy, traki-
o - od 10 zł do 16 zł/szt. Henryków, powiat lubuski, tel.
0757/22-37-39 (fax), 0664/47-79-57, 103601268
STRZEJONIA ZBROJENIOWE, do law fundament-
owych, konstrukcji żelbetonowych, wieńców, słupów,
łpów lub gębie na wymiar - od 85 gr/szt., możli. trans-
portu lub wysyłki. Wrocław, tel. 0692/42-92-75

SZTACHETY OGRODZENIOWE, wym. 125x8 5x2,2
cm - 3 zł/szt. Makoszyce, powiat brzeski, tel.
0605/73-09-03
SZTACHETY OGRODZENIOWE, szer. 9,5 cm, gr. 2
cm, dł. 90-160 cm - 2,8-4 zł/szt. Wrocław, tel.
0600/66-62-55

TARCICA dębowa, wilgotność 10-12%, grubość
25 i 50 mm, różnej długości - od 1 500 zł/m3, jesiono-
wa, wilgotność 10-12%, grubość 25 i 50 mm, różnej
długości - od 1 200 zł/m3, bukowa, wilgotność 10-12%,
grubość 25 i 50 mm - od 1 400 zł/m3. Bukówec, powiat
średzki, tel. 0513/17-57-57, 1187RNRWJ
TARCICA dębowa, jesionowa i bukowa, suszo-
na próżniowo, wilgotność 8-10%, grubość 25 i 50 mm,
długość 3 m i większa - od 1 500 zł/m3. Malczyce,
powiat średzki, tel. 0501/48-33-84, 1187TKPJ

TARCICA dębowa, jesionowa, suszona, czeres-
niowa, sucha i sezonowana, w ciągłej sprzedaży, cena od
1 200 zł/m3. Chroslice, powiat jaworski, tel.
0603/22-40-30

TARCICA modrzewiowa, cena od 500 zł/m3. Jedlina
Źródło, powiat walbrzyski, tel. 0888/01-12-60

TARCICA sosnowa, dł. od 20 do 40 cm, sucha - 350
zł/m b. Prusice, tel. 071/312-60-95, 0604/06-97-21

TARCICA, dębowa jesionowa, sucha (8-10%), grub.
25-52 mm, dł. 2.80 do 4.50 m - od 1 200 zł/m3. Trzeb-
nica, tel. 0600/16-88-07

dach
EXPRESS
PRODUKCJA
BLACHY TRAPEZOWE W
BLACHODACHÓWKA
24h
DACH PLUS
WROCLAW-BIELANY, ul. Wroclawska 48
tel. 071/311-08-55, 071/311-03-24, 071/390-19-79

BUDMAT s.c.
Wrocław, ul. Krzemieniecka 19
tel. 071/784-55-85
PUH "ARTE"
Zgorzelec, ul. Poniatowskiego 19
tel. 0-513 271 721

TARCICA, słotarka, sosnowa - 600 zł/m3, dębowa -
900 zł/m3. Wrocław, tel. 0601/74-74-78
TARCICA bukowa, nieobrzynna, 300 m3, gr. 30 mm,
50 mm, 60 mm, dł. od 3 do 6 m, sezonowana 3 lata -
2 196 zł/m3. Wrocław, e-mail: colonial@gmx.net, tel.
0602/35-56-18



WIATY, HALE, GARAZE, BRAMY
Wykonane z konstrukcji stalowej, pokryta blachą
ocynkowaną i akrylową. Montaż i transport na
teren całego kraju. ATRAKCYJNE CENY
I RATY. Tel. 074/845-93-69, 0-861 051 402,
0-728 348 5 56, infolinia 0801 011 649,
www.macko-stal.pl

WELNA DO DOCIEPLEŃ PODDASZY RE-
NOMOWANEJ FIRMY „KNAUF”, sprężysta,
puszysta, niekłacząca, koloru żółtego, w rolkach.
Grubości: 5, 8, 10, 12, 15, 18, 20 cm. Ceny: np.
15 cm - 12,50 zł/m2 netto, 20 cm - 16,56 zł/m2
netto. W sprzedaży posiadamy również folie
dachowe, okna do poddaszy, okna PCV, drzwi
„PORTA”. ZG Firma Handlowa Wrocław, ul.
Nyska 59-61, e-mail: biuro@zgfh.pl, tel.
071/341-39-94, 071/341-46-63 (fax),
0601/72-59-89, www.zgfh.pl W01538378

WELNA MINERALNA, w rolkach, przenik. cieplna
0,040 W/m2K, grub. 14 cm - 10 zł/m2, grub. 16 cm -
11,11 zł/m2, grub. 18 cm - 12,5 zł/m2 i grub. 20 cm -
14,28 zł/m2, przenik. cieplna 0,035 W/m2K, grub. 14
cm - 12,5 zł/m2, grub. 16 cm - 14,58 zł/m2 i grub. 18
cm - 15,62 zł/m2. Ścinawa, tel. 0609/12-78-93 lub
Niemcy, 0049/17-26-46-64-07, 1187R9T4

WIEŻBA DACHOWA, belki, krokiewi, deski, belki i kro-
kiewie, prod. polskiej, ciepłe na wymiar, impregnowane -
600 zł/m3. Jedlina Źródło, powiat walbrzyski, tel.
0888/01-12-60

BLOCZKI
BETONOWE
12x24x38 cm
Z WIBROPRASY
tel. 0-693 11 06 63

WIEŻBA DACHOWA, belki, krokiewi, deski, belki i kro-
kiewie, prod. polskiej, ciepłe na wymiar, impregnowane -
600 zł/m3. Jedlina Źródło, powiat walbrzyski, tel.
0888/01-12-60

WKLADY KOMINOWE kompletne, okrągłe, owalne
i 2-scienne, kwasoodporne i żaroodporne, gwarant-
acja 60 mies., odbiory kominiarskie, upusty dla eme-
rytów i wspólnol mieszkaniowych, pomiar gratis, 10
m b. - od 300 zł. Wrocław, tel. 071/329-22-57,
0602/32-70-51 całą dobę

ZBIORNIKI, metalowe, na szambo lub wodę, poj.
3-60 m3, zakonserwowane - od 2 000 zł/szt. -
2 000 zł. Mirosławice, tel. 074/858-09-60,
0601/05-20-60, 1187TKPJ

KUPIE
MASZYNY I SPRZĘT
BUDOWLANY

KUPIE BARAKÓW, stan db, konieczne blasz-
ny. Wrocław, tel. 071/339-72-81

KUPIE KOPARKĘ BIALORUŚ, OSTRÓWEK, mini-
koparkę i spycharkę DT 75. Łagiewniki, tel.
074/893-72-94, 0604/72-56-06

KUPIE
SPRZEDAM
BUDYNKI

O NIERUCHOMOŚCIACH PRAWIE WSZYSTKO. In-
formacje o domach, mieszkaniach, kredytach, wy-
wiady, ciekawostki, forum i inne znajdziesz na na-
szej stronie www.nieruchomosci.autogielda.pl. Dla
każdego coś interesującego. Zapraszamy. Zaper-
taj ten adres www.przyrynyk.pl lub www.nierucho-
mosci.autogielda.pl

BUDYNEK, wolno stojący, w Głogowie, pow. 146 m2,
działka 845 m2, 4 mieszkania, przyłącze telefonicz-
ne - 146 000 zł. Głogów, tel. 0500/61-33-56
BUDYNEK, o pow. 240 m2, 10 pokoi, ogródzona
działka o pow. 1300 m2, w pobliżu Wrocławia, przy
drodze nr 94 (w kierunku na Opole), wszystkie me-

KUPIE KOPARKOŁADOWARKĘ OSTRÓWEK, w
atrakcyjnej cenie. Kłodzko, tel. 0601/62-21-37
KUPIE KOPARKOŁADOWARKĘ OSTRÓWEK So-
bótka, tel. 071/393-20-50, 0600/97-62-10
KUPIE KOPARKOSPYCHARKĘ Białoruś lub Ostró-
wek, może być do małych prac, w atrakcyjnej
cenie. Walbrzych, tel. 0604/62-70-89
KUPIE KOPARKOSPYCHARKĘ BIALORUŚ, stan
bdb, w atrakcyjnej cenie. Kłodzko, tel. 0601/62-21-37
KUPIE ŁADOWARKĘ UN. Międzybórz, powiat ole-
śnicki, tel. 0607/51-46-64
KUPIE ŁADOWARKĘ UN lub inną, może być do re-
montu. Wrocław, tel. 0603/75-03-04

MATERIAŁY
BUDOWLANE

KUPIE BLACHĘ CZARNĄ, grub. 3 mm. Perzów,
powiat kępiński, tel. 0501/18-53-21
KUPIE BLACHODACHÓWKĘ, dachówkę, laty da-
chowe, ew. inne elementy dachu, za połowę ceny,
zdecydowanie. Wrocław, tel. 0605/62-00-14
KUPIE DRABINĘ ALUMINIOWĄ, wys. około 7 m.
Wrocław, tel. 071/352-90-26, 0601/76-02-50
KUPIE DRZWI WEJŚCIOWE oraz wewnętrzne, za
połowę ceny, zdecydowanie. Wrocław, tel.
0605/62-00-14
KUPIE DRZWI WEWNĘTRZNE oraz wejściowe, w
rozsądnej cenie, zdecydowanie. Wrocław, tel.
0604/99-86-44
KUPIE ELEMENTY ELEKTRYCZNE: przewody,
gniazdka, bezpieczniki i inne elementy, za połowę
ceny, zdecydowanie. Wrocław, tel. 0605/62-00-14
KUPIE FARBĘ OLEJNĄ 50 l, kolor brązowy oraz 5 l
farby anlykrozyjnej (mili) Radwanice, powiat wro-
cławski, tel. 0663/27-05-11
KUPIE KOMINEK, od 14 kW, może być z zabudową
Szlichtyngowa, powiat wschowski, tel. 0692/62-59-64
KUPIE KOMINEK, ew. grzejniki + boiler, w rozsąd-
nej cenie, zdecydowanie. Wrocław, tel.
0605/62-00-14
KUPIE KONSTRUKCJĘ HALLI, 16x30-40 m lub hale
do rozbiórki. Wrocław, tel. 0504/27-01-26
KUPIE KRĘGI BETONOWE, fi 100-120 cm, 6 sz.
Radwanice, powiat wrocławski, tel. 0603/54-37-38
KUPIE MATERIAŁY BUDOWLANE: drzwi wejści-
owe, plastikowe lub aluminiowe, przeszklenia, wym.
100x210 cm oraz wełnę i płyty warstwowe. Tel.
0609/82-81-24
KUPIE MATERIAŁY BUDOWLANE: pozostałości po
budowie, zdecydowanie, odbiór własnym transpor-
tem. Wrocław, tel. 0605/62-00-14
KUPIE OKNA, nowe lub używane, rozwierno-uchyl-
ne, a także dachowe, w rozsądnej cenie, zdecydo-
wanie. Wrocław, tel. 0604/99-86-44
KUPIE PŁYTY OSB i wiórowe, za połowę ceny, zde-
cydowania. Wrocław, tel. 0605/62-00-14
KUPIE PŁYTY ŚCIENNE gipsowo-kartonowe oraz
profile i pianki montażowe, za połowę ceny, zdecy-
dowanie. Wrocław, tel. 0605/62-00-14
KUPIE RURY, fi 30-40 cm, używane, w cenie do 800
zł/rl. Wrocław, tel. 0603/54-37-38
KUPIE RURY MIEDZIANE, wraz z zaworami i złącz-
kami, za połowę ceny, zdecydowanie. Wrocław, tel.
0605/62-00-14
KUPIE SIATKĘ PODTYNKOWĄ oraz tynk struktural-
ny, za połowę ceny, zdecydowanie. Wrocław, tel.
0605/62-00-14
KUPIE SLUPKI OGRODZENIOWE, o dł. 1 40 m i
odpowiednią siatkę ogrodzeniową. Pisarzowice, powiat
średzki, tel. 0500/61-99-39
KUPIE SLUPKI OGRODZENIOWE, metalowe, ok.
200 sztuk, duża ilość, minimalna wysokość 180 cm.
Wrocław, tel. 0605/21-58-09
KUPIE TARCICE, sezonowana dębowa, bukowa, jeso-
nowa, czeresniowa, Chroslice, powiat jaworski, tel.
0603/22-40-30

MATERIAŁY
BUDOWLANE

KUPIE BLACHĘ CZARNĄ, grub. 3 mm. Perzów,
powiat kępiński, tel. 0501/18-53-21
KUPIE BLACHODACHÓWKĘ, dachówkę, laty da-
chowe, ew. inne elementy dachu, za połowę ceny,
zdecydowanie. Wrocław, tel. 0605/62-00-14
KUPIE DRABINĘ ALUMINIOWĄ, wys. około 7 m.
Wrocław, tel. 071/352-90-26, 0601/76-02-50
KUPIE DRZWI WEJŚCIOWE oraz wewnętrzne, za
połowę ceny, zdecydowanie. Wrocław, tel.
0605/62-00-14
KUPIE DRZWI WEWNĘTRZNE oraz wejściowe, w
rozsądnej cenie, zdecydowanie. Wrocław, tel.
0604/99-86-44
KUPIE ELEMENTY ELEKTRYCZNE: przewody,
gniazdka, bezpieczniki i inne elementy, za połowę
ceny, zdecydowanie. Wrocław, tel. 0605/62-00-14
KUPIE FARBĘ OLEJNĄ 50 l, kolor brązowy oraz 5 l
farby anlykrozyjnej (mili) Radwanice, powiat wro-
cławski, tel. 0663/27-05-11
KUPIE KOMINEK, od 14 kW, może być z zabudową
Szlichtyngowa, powiat wschowski, tel. 0692/62-59-64
KUPIE KOMINEK, ew. grzejniki + boiler, w rozsąd-
nej cenie, zdecydowanie. Wrocław, tel.
0605/62-00-14
KUPIE KONSTRUKCJĘ HALLI, 16x30-40 m lub hale
do rozbiórki. Wrocław, tel. 0504/27-01-26
KUPIE KRĘGI BETONOWE, fi 100-120 cm, 6 sz.
Radwanice, powiat wrocławski, tel. 0603/54-37-38
KUPIE MATERIAŁY BUDOWLANE: drzwi wejści-
owe, plastikowe lub aluminiowe, przeszklenia, wym.
100x210 cm oraz wełnę i płyty warstwowe. Tel.
0609/82-81-24
KUPIE MATERIAŁY BUDOWLANE: pozostałości po
budowie, zdecydowanie, odbiór własnym transpor-
tem. Wrocław, tel. 0605/62-00-14
KUPIE OKNA, nowe lub używane, rozwierno-uchyl-
ne, a także dachowe, w rozsądnej cenie, zdecydo-
wanie. Wrocław, tel. 0604/99-86-44
KUPIE PŁYTY OSB i wiórowe, za połowę ceny, zde-
cydowania. Wrocław, tel. 0605/62-00-14
KUPIE PŁYTY ŚCIENNE gipsowo-kartonowe oraz
profile i pianki montażowe, za połowę ceny, zdecy-
dowanie. Wrocław, tel. 0605/62-00-14
KUPIE RURY, fi 30-40 cm, używane, w cenie do 800
zł/rl. Wrocław, tel. 0603/54-37-38
KUPIE RURY MIEDZIANE, wraz z zaworami i złącz-
kami, za połowę ceny, zdecydowanie. Wrocław, tel.
0605/62-00-14
KUPIE SIATKĘ PODTYNKOWĄ oraz tynk struktural-
ny, za połowę ceny, zdecydowanie. Wrocław, tel.
0605/62-00-14
KUPIE SLUPKI OGRODZENIOWE, o dł. 1 40 m i
odpowiednią siatkę ogrodzeniową. Pisarzowice, powiat
średzki, tel. 0500/61-99-39
KUPIE SLUPKI OGRODZENIOWE, metalowe, ok.
200 sztuk, duża ilość, minimalna wysokość 180 cm.
Wrocław, tel. 0605/21-58-09
KUPIE TARCICE, sezonowana dębowa, bukowa, jeso-
nowa, czeresniowa, Chroslice, powiat jaworski, tel.
0603/22-40-30

KUPIE BLACHODACHÓWKĘ, dachówkę, laty da-
chowe, ew. inne elementy dachu, za połowę ceny,
zdecydowanie. Wrocław, tel. 0605/62-00-14
KUPIE DRABINĘ ALUMINIOWĄ, wys. około 7 m.
Wrocław, tel. 071/352-90-26, 0601/76-02-50
KUPIE DRZWI WEJŚCIOWE oraz wewnętrzne, za
połowę ceny, zdecydowanie. Wrocław, tel.
0605/62-00-14
KUPIE DRZWI WEWNĘTRZNE oraz wejściowe, w
rozsądnej cenie, zdecydowanie. Wrocław, tel.
0604/99-86-44
KUPIE ELEMENTY ELEKTRYCZNE: przewody,
gniazdka, bezpieczniki i inne elementy, za połowę
ceny, zdecydowanie. Wrocław, tel. 0605/62-00-14
KUPIE FARBĘ OLEJNĄ 50 l, kolor brązowy oraz 5 l
farby anlykrozyjnej (mili) Radwanice, powiat wro-
cławski, tel. 0663/27-05-11
KUPIE KOMINEK, od 14 kW, może być z zabudową
Szlichtyngowa, powiat wschowski, tel. 0692/62-59-64
KUPIE KOMINEK, ew. grzejniki + boiler, w rozsąd-
nej cenie, zdecydowanie. Wrocław, tel.
0605/62-00-14
KUPIE KONSTRUKCJĘ HALLI, 16x30-40 m lub hale
do rozbiórki. Wrocław, tel. 0504/27-01-26
KUPIE KRĘGI BETONOWE, fi 100-120 cm, 6 sz.
Radwanice, powiat wrocławski, tel. 0603/54-37-38
KUPIE MATERIAŁY BUDOWLANE: drzwi wejści-
owe, plastikowe lub aluminiowe, przeszklenia, wym.
100x210 cm oraz wełnę i płyty warstwowe. Tel.
0609/82-81-24
KUPIE MATERIAŁY BUDOWLANE: pozostałości po
budowie, zdecydowanie, odbiór własnym transpor-
tem. Wrocław, tel. 0605/62-00-14
KUPIE OKNA, nowe lub używane, rozwierno-uchyl-
ne, a także dachowe, w rozsądnej cenie, zdecydo-
wanie. Wrocław, tel. 0604/99-86-44
KUPIE PŁYTY OSB i wiórowe, za połowę ceny, zde-
cydowania. Wrocław, tel. 0605/62-00-14
KUPIE PŁYTY ŚCIENNE gipsowo-kartonowe oraz
profile i pianki montażowe, za połowę ceny, zdecy-
dowanie. Wrocław, tel. 0605/62-00-14
KUPIE RURY, fi 30-40 cm, używane, w cenie do 800
zł/rl. Wrocław, tel. 0603/54-37-38
KUPIE RURY MIEDZIANE, wraz z zaworami i złącz-
kami, za połowę ceny, zdecydowanie. Wrocław, tel.
0605/62-00-14
KUPIE SIATKĘ PODTYNKOWĄ oraz tynk struktural-
ny, za połowę ceny, zdecydowanie. Wrocław, tel.
0605/62-00-14
KUPIE SLUPKI OGRODZENIOWE, o dł. 1 40 m i
odpowiednią siatkę ogrodzeniową. Pisarzowice, powiat
średzki, tel. 0500/61-99-39
KUPIE SLUPKI OGRODZENIOWE, metalowe, ok.
200 sztuk, duża ilość, minimalna wysokość 180 cm.
Wrocław, tel. 0605/21-58-09
KUPIE TARCICE, sezonowana dębowa, bukowa, jeso-
nowa, czeresniowa, Chroslice, powiat jaworski, tel.
0603/22-40-30

KUPIE DRZWI WEJŚCIOWE oraz wewnętrzne, za
połowę ceny, zdecydowanie. Wrocław, tel.
0605/62-00-14
KUPIE DRZWI WEWNĘTRZNE oraz wejściowe, w
rozsądnej cenie, zdecydowanie. Wrocław, tel.
0604/99-86-44
KUPIE ELEMENTY ELEKTRYCZNE: przewody,
gniazdka, bezpieczniki i inne elementy, za połowę
ceny, zdecydowanie. Wrocław, tel. 0605/62-00-14
KUPIE FARBĘ OLEJNĄ 50 l, kolor brązowy oraz 5 l
farby anlykrozyjnej (mili) Radwanice, powiat wro-
cławski, tel. 0663/27-05-11
KUPIE KOMINEK, od 14 kW, może być z zabudową
Szlichtyngowa, powiat wschowski, tel. 0692/62-59-64
KUPIE KOMINEK, ew. grzejniki + boiler, w rozsąd-
nej cenie, zdecydowanie. Wrocław, tel.
0605/62-00-14
KUPIE KONSTRUKCJĘ HALLI, 16x30-40 m lub hale
do rozbiórki. Wrocław, tel. 0504/27-01-26
KUPIE KRĘGI BETONOWE, fi 100-120 cm, 6 sz.
Radwanice, powiat wrocławski, tel. 0603/54-37-38
KUPIE MATERIAŁY BUDOWLANE: drzwi wejści-
owe, plastikowe lub aluminiowe, przeszklenia, wym.
100x210 cm oraz wełnę i płyty warstwowe. Tel.
0609/82-81-24
KUPIE MATERIAŁY BUDOWLANE: pozostałości po
budowie, zdecydowanie, odbiór własnym transpor-
tem. Wrocław, tel. 0605/62-00-14
KUPIE OKNA, nowe lub używane, rozwierno-uchyl-
ne, a także dachowe, w rozsądnej cenie, zdecydo-
wanie. Wrocław, tel. 0604/99-86-44
KUPIE PŁYTY OSB i wiórowe, za połowę ceny, zde-
cydowania. Wrocław, tel. 0605/62-00-14
KUPIE PŁYTY ŚCIENNE gipsowo-kartonowe oraz
profile i pianki montażowe, za połowę ceny, zdecy-
dowanie. Wrocław, tel. 0605/62-00-14
KUPIE RURY, fi 30-40 cm, używane, w cenie do 800
zł/rl. Wrocław, tel. 0603/54-37-38
KUPIE RURY MIEDZIANE, wraz z zaworami i złącz-
kami, za połowę ceny, zdecydowanie. Wrocław, tel.
0605/62-00-14
KUPIE SIATKĘ PODTYNKOWĄ oraz tynk struktural-
ny, za połowę ceny, zdecydowanie. Wrocław, tel.
0605/62-00-14
KUPIE SLUPKI OGRODZENIOWE, o dł. 1 40 m i
odpowiednią siatkę ogrodzeniową. Pisarzowice, powiat
średzki, tel. 0500/61-99-39
KUPIE SLUPKI OGRODZENIOWE, metalowe, ok.
200 sztuk, duża ilość, minimalna wysokość 180 cm.
Wrocław, tel. 0605/21-58-09
KUPIE TARCICE, sezonowana dębowa, bukowa, jeso-
nowa, czeresniowa, Chroslice, powiat jaworski, tel.
0603/22-40-30

KUPIE DRZWI WEJŚCIOWE oraz wewnętrzne, za
połowę ceny, zdecydowanie. Wrocław, tel.
0605/62-00-14
KUPIE DRZWI WEWNĘTRZNE oraz wejściowe, w
rozsądnej cenie, zdecydowanie. Wrocław, tel.
0604/99-86-44
KUPIE ELEMENTY ELEKTRYCZNE: przewody,
gniazdka, bezpieczniki i inne elementy, za połowę
ceny, zdecydowanie. Wrocław, tel. 0605/62-00-14
KUPIE FARBĘ OLEJNĄ 50 l, kolor brązowy oraz 5 l
farby anlykrozyjnej (mili) Radwanice, powiat wro-
cławski, tel. 0663/27-05-11
KUPIE KOMINEK, od 14 kW, może być z zabudową
Szlichtyngowa, powiat wschowski, tel. 0692/62-59-64
KUPIE KOMINEK, ew. grzejniki + boiler, w rozsąd-
nej cenie, zdecydowanie. Wrocław, tel.
0605/62-00-14
KUPIE KONSTRUKCJĘ HALLI, 16x30-40 m lub hale
do rozbiórki. Wrocław, tel. 0504/27-01-26
KUPIE KRĘGI BETONOWE, fi 100-120 cm, 6 sz.
Radwanice, powiat wrocławski, tel. 0603/54-37-38
KUPIE MATERIAŁY BUDOWLANE: drzwi wejści-
owe, plastikowe lub aluminiowe, przeszklenia, wym.
100x210 cm oraz wełnę i płyty warstwowe. Tel.
0609/82-81-24
KUPIE MATERIAŁY BUDOWLANE: pozostałości po
budowie, zdecydowanie, odbiór własnym transpor-
tem. Wrocław, tel. 0605/62-00-14
KUPIE OKNA, nowe lub używane, rozwierno-uchyl-
ne, a także dachowe, w rozsądnej cenie, zdecydo-
wanie. Wrocław, tel. 0604/99-86-44
KUPIE PŁYTY OSB i wiórowe, za połowę ceny, zde-
cydowania. Wrocław, tel. 0605/62-00-14
KUPIE PŁYTY ŚCIENNE gipsowo-kartonowe oraz
profile i pianki montażowe, za połowę ceny, zdecy-
dowanie. Wrocław, tel. 0605/62-00-14
KUPIE RURY, fi 30-40 cm, używane, w cenie do 800
zł/rl. Wrocław, tel. 0603/54-37-38
KUPIE RURY MIEDZIANE, wraz z zaworami i złącz-
kami, za połowę ceny, zdecydowanie. Wrocław, tel.
0605/62-00-14
KUPIE SIATKĘ PODTYNKOWĄ oraz tynk struktural-
ny, za połowę ceny, zdecydowanie. Wrocław, tel.
0605/62-00-14
KUPIE SLUPKI OGRODZENIOWE, o dł. 1 40 m i
odpowiednią siatkę ogrodzeniową. Pisarzowice, powiat
średzki, tel. 0500/61-99-39
KUPIE SLUPKI OGRODZENIOWE, metalowe, ok.
200 sztuk, duża ilość, minimalna wysokość 180 cm.
Wrocław, tel. 0605/21-58-09
KUPIE TARCICE, sezonowana dębowa, bukowa, jeso-
nowa, czeresniowa, Chroslice, powiat jaworski, tel.
0603/22-40-30

KUPIE DRZWI WEJŚCIOWE oraz wewnętrzne, za
połowę ceny, zdecydowanie. Wrocław, tel.
0605/62-00-14
KUPIE DRZWI WEWNĘTRZNE oraz wejściowe, w
rozsądnej cenie, zdecydowanie. Wrocław, tel.
0604/99-86-44
KUPIE ELEMENTY ELEKTRYCZNE: przewody,
gniazdka, bezpieczniki i inne elementy, za połowę
ceny, zdecydowanie. Wrocław, tel. 0605/62-00-14
KUPIE FARBĘ OLEJNĄ 50 l, kolor brązowy oraz 5 l
farby anlykrozyjnej (mili) Radwanice, powiat wro-
cławski, tel. 0663/27-05-11
KUPIE KOMINEK, od 14 kW, może być z zabudową
Szlichtyngowa, powiat wschowski, tel. 0692/62-59-64
KUPIE KOMINEK, ew. grzejniki + boiler, w rozsąd-
nej cenie, zdecydowanie. Wrocław, tel.
0605/62-00-14
KUPIE KONSTRUKCJĘ HALLI, 16x30-40 m lub hale
do rozbiórki. Wrocław, tel. 0504/27-01-26
KUPIE KRĘGI BETONOWE, fi 100-120 cm, 6 sz.
Radwanice, powiat wrocławski, tel. 0603/54-37-38
KUPIE MATERIAŁY BUDOWLANE: drzwi wejści-
owe, plastikowe lub aluminiowe, przeszklenia, wym.
100x210 cm oraz wełnę i płyty warstwowe. Tel.
0609/82-81-24
KUPIE MATERIAŁY BUDOWLANE: pozostałości po
budowie, zdecydowanie, odbiór własnym transpor-
tem. Wrocław, tel. 0605/62-00-14
KUPIE OKNA, nowe lub używane, rozwierno-uchyl-
ne, a także dachowe, w rozsądnej cenie, zdecydo-
wanie. Wrocław, tel. 0604/99-86-44
KUPIE PŁYTY OSB i wiórowe, za połowę ceny, zde-
cydowania. Wrocław, tel. 0605/62-00-14
KUPIE PŁYTY ŚCIENNE gipsowo-kartonowe oraz
profile i pianki montażowe, za połowę ceny, zdecy-
dowanie. Wrocław, tel. 0605/62-00-14
KUPIE RURY, fi 30-40 cm, używane, w cenie do 800
zł/rl. Wrocław, tel. 0603/54-37-38
KUPIE RURY MIEDZIANE, wraz z zaworami i złącz-
kami, za połowę ceny, zdecydowanie. Wrocław, tel.
0605/62-00-14
KUPIE SIATKĘ PODTYNKOWĄ oraz tynk struktural-
ny, za połowę ceny, zdecydowanie. Wrocław, tel.
0605/62-00-14
KUPIE SLUPKI OGRODZENIOWE, o dł. 1 40 m i
odpowiednią siatkę ogrodzeniową. Pisarzowice, powiat
średzki, tel. 0500/61-99-39
KUPIE SLUPKI OGRODZENIOWE, metalowe, ok.
200 sztuk, duża ilość, minimalna wysokość 180 cm.
Wrocław, tel. 0605/21-58-09
KUPIE TARCICE, sezonowana dębowa, bukowa, jeso-
nowa, czeresniowa, Chroslice, powiat jaworski, tel.
0603/22-40-30

KUPIE DRZWI WEJŚCIOWE oraz wewnętrzne, za
połowę ceny, zdecydowanie. Wrocław, tel.
0605/62-00-14
KUPIE DRZWI WEWNĘTRZNE oraz wejściowe, w
rozsądnej cenie, zdecydowanie. Wrocław, tel.
0604/99-86-44
KUPIE ELEMENTY ELEKTRYCZNE: przewody,
gniazdka, bezpieczniki i inne elementy, za połowę
ceny, zdecydowanie. Wrocław, tel. 0605/62-00-14
KUPIE FARBĘ OLEJNĄ 50 l, kolor brązowy oraz 5 l
farby anlykrozyjnej (mili) Radwanice, powiat wro-
cławski, tel. 066



rodz. kanalizacja, możliwość rozbudowy, poddasze użytk. TV kablowa, woda, zagospodarowany ogród, styk, w Zagórzu Śląskim - 470 000 zł (bez pośredników) Tel. 0049/306-62-10-40 w godz 19-21 1187RWRXA

**DOM NA WSI**, wolno stojący, piętrowy, pow. całk. 200 m<sup>2</sup>, budynki o pow. 100 m<sup>2</sup>, ogród o pow. całk. 17 a, w Starym Lomiu, około 12 km od Chojnowa - 305 000 zł lub zam. na miesz. albo 2 miesz. w mieście, z dopłatą, Chojnow, powiat legnicki, tel. 0663/48-08-62 1187W34AF

**DOM NA WSI**, w Gębicach, w okolicy Strzelina, w woj. dolnośląskim, działka budowlana o pow. 0,16 ha, budynki gospodarcze, sad o pow. 0,42 ha, łąka o pow. 0,32 ha - 280 000 zł Gębice, powiat strzeliński, tel. 0666/51-20-25 1187TKWE7

**DOM NA WSI**, pow. użytk. 100 m<sup>2</sup>, 4 pok., w Wilkowice koło Głogowa, kuchnia, łazienka, budynek gospodarczy - 280 000 zł Głogów, tel. 076/933-17-12 1187RWYTW

**DOM NA WSI**, pow. całk. 147 m<sup>2</sup>, pow. działki 1000 m<sup>2</sup>, woda, pieniemięcki, po częściowym remoncie, nowy dach, c.o., wolno stojący - 110 000 zł. Wojcieszyn, powiat zlotoryjski, tel. 0607/59-68-60 140970578

**DOM NA WSI**, pow. użytk. 220 m<sup>2</sup>, pow. całk. 320 m<sup>2</sup>, pow. działki 1000 m<sup>2</sup>, wolno stojący, w Galowiu, 2 km od zach. granicy Wrocławia, luksusowy, bardzo solidnie wykonany z najlepszych materiałów, w parku krajobraz., w okolicy lasu, przy drodze asfaltowej, stan surowy - 790 000 zł Wrocław, tel. 071/396-50-81, 0603/91-86-29 1187JM3V7

**DOM NA WSI**, 400 m<sup>2</sup>, 6 pokoi, w miejscowości Młyński, na działce 3600 m<sup>2</sup>, ok. 5 km od Gryfowa Śląskiego, 4 km od trasy Jelenia Góra - Zgorzelec, do remontu, pokryty dachówką, b. spokojna okolica, z działką granicząca las bukowy, dodatkowo 200 m od domu działka budowlana o pow. 4200 m<sup>2</sup> - 170 000 zł. Tel. 078/358-36-55, 0601/74-24-59

**DOM NA WSI**, o pow. ok. 380 m<sup>2</sup>, 10 km od Polanicy Zdroju, do remontu, góry, lasy, źródła wody mineralnej - 130 000 zł. Tel. 0669/24-83-70

**DOM NA WSI**, do remontu kapitalnego, stodoła wolno stojąca o pow. 160 m<sup>2</sup>, w stanie dobrym, działka 15 arów, prąd, woda, w Zabłociu, 12 km od Bolesławca - 58 000 zł Bolesławiec, tel. 0887/42-32-00

**DOM NA WSI** dwurodziny, w Brzezynie k. Brzegu, pow. 230 m<sup>2</sup>, działka 32 a, 2 garaże po remoncie, osobne wejścia - 730 000 zł. Brzeg, tel. 0514/90-86-84

**DOM NA WSI**, pow. 120 m<sup>2</sup>, działka o pow. 0,30 ha, po remoncie kapitalnym + budynek gosp., garaż, możliwość budowy sławu rybnego - 200 000 zł. Głuszyca, powiat namysłowski, tel. 0693/86-42-39

**DOM NA WSI** 150 m<sup>2</sup> oraz pow. gosp. 670 m<sup>2</sup>, działka 12600 m<sup>2</sup>, prąd (siła), woda, kanalizacja (w trakcie realizacji), znajduje się na działce gosp., w centrum dużej miejscowości (ok. Namysłowa), 10 km od Namysłowa, 15 km od Kępna i Sycowa - 240 000 zł lub zam. lub zam. na miesz. we Wrocławiu albo Oleśnicy Namysłów, tel. 0784/17-45-85

**DOM NA WSI**, 5 pokoi, kuchnia, c.o., łazienka, salon z kominkiem, w eleganckim stanie, działka 10 a, zagospodarowana, budynek gosp. - 450 000 zł. Rakowice Wielkie, powiat lwówecki, tel. 075/782-29-22, 0603/90-81-11

**DOM NA WSI**, pow. 100 m<sup>2</sup>, wraz z budynkiem gospodarczym, okolice Kalisza, wyposażony, duża działka, możliwość prowadzenia działalności gosp. - 250 000 zł. Wieruszów, tel. 062/1783-57-73, 0503/44-79-61

**DOM NA WSI** pieniemięcki, pow. użytk. 160 m<sup>2</sup>, wszystkie media, stych do adaptacji na całej pow. domu, 4 pokoje, w tym lokal sklepowy, osobne wejście, sad, spokojna okolica - 290 000 zł. Wrząca Śląska, powiat górowski, tel. 0695/43-73-36

**DOM NA WSI** pieniemięcki, pow. 120 m<sup>2</sup>, garaż, działka o pow. 10 a, 60 km od Wrocławia - 155 000 zł. Ziębice, powiat ząbkowski, tel. 0600/04-20-58

**DOM NA WSI** + zabudowania gosp., stan db. od zaraz, działka 50 a - 300 000 zł. Żmigród, tel. 071/389-05-36

**DOM W BUDOWIE**, 2-kondygn., pow. użytk. 260 m<sup>2</sup>, pow. całk. 300 m<sup>2</sup>, pow. działki 2000 m<sup>2</sup>, 6 pok., ogrz. olejowe, energia el., garaż, nowo wybud., poddasze użytkowe, telefon, wielorodzinny, woda, w Mieszynku, 90 km od Wrocławia - 365 000 zł (do negocjacji, możliwość dokupienia gruntu rolnego). Tel. 071/335-85-59, 0604/08-11-08 1187WHR9

**DOM W BUDOWIE**, 350/1500 m<sup>2</sup>, Św. Katarzyna - 670 000 zł, SB1764, www.zubik.pl, tel. 071/323-17-40 D01540728

**DOM W BUDOWIE**, 2-kondygn., pow. użytk. 340 m<sup>2</sup>, pow. całk. 360 m<sup>2</sup>, pow. działki 2400 m<sup>2</sup>, 6 pok., ogrz. węglowe, parter do zamieszkania od zaraz, energia el., indy. projekt, jednorodzinny, kanaliz., nowo wybud., woda, poddasze do wykończenia, podłączony gaz, studnia wodna - 420 000 zł (do negocjacji) Nowogrodziec, powiat bolesławiecki, tel. 072/012-86-21 1187TKTF4

**DOM W BUDOWIE**, stan surowy, pow. 140 m<sup>2</sup>, pow. działki 1300 m<sup>2</sup>, ściany z pustaków ceramicznych, dachówka ceramiczna, piękna i spokojna okolica, w okolicy Oleśnicy - 299 000 zł (do negocjacji), Wrocław, tel. 0603/76-98-32 1187PNP77

**DOM W BUDOWIE**, pow. 170 m<sup>2</sup>, stan surowy zamknięty, działka o pow. 10 a, prąd, woda - 200 000 zł. Gościszów, powiat bolesławiecki, tel. 0660/31-10-47

**DOM W BUDOWIE**, w Jeliczu-Laskowicach, działka 9 a, nad stawem, stan surowy otwarty, doprowadzone wszystkie media, na działce domek drewniany całoroczny, zamieszkały, 3 pokoje, kuchnia, łazienka, kominek, łąka - 270 000 zł. Jelicz-Laskowice, powiat olawski, tel. 0601/78-88-13

**DOM W BUDOWIE**, koło Legnicy, stan surowy zamknięty, ocieplony, materiały wysokiej jakości, pow. ok. 140 m<sup>2</sup> + poddasze 45 m<sup>2</sup>, działka około 10 arów, media na działce, bez opłaty notarialnej - 360 000 zł. Legnica, tel. 0693/33-77-08

**DOM W BUDOWIE**, stan surowy otwarty, pow. 150 m<sup>2</sup>, działka 15 a, w miejscowości Biały Kościół gm. Strzelin - 240 000 zł Strzelin, tel. 071/725-55-23, 0664/60-41-32

**DOM W BUDOWIE**, Szymanów koło Psar, pow. użytk. 290 m<sup>2</sup>, 2 km od Wrocławia, stan surowy zamknięty, działka 900 m<sup>2</sup>, wszystkie media, kanalizacja, telefon, księga wieczysta, bez pośredników, spokojna okolica - 490 000 zł. Szymanów, powiat trzebnicki, tel. 079/45-95-95

**DOM W BUDOWIE**, w Wilkszynie, stan surowy zamknięty, zrobiona instal. elektr. i woda, działka 1 875 m<sup>2</sup> - 800 000 zł Wrocław, tel. 0601/79-10-13

**DOMY - DOLINA KRZECZYŃ** nowe osiedle, atrakcyjna lokalizacja, tereny rekreacyjne Dom z działką, superokazja! Biuro Sprzedaży „Equator”, ul. Wrocławska 24 - 470 000 zł. Tel. 0691/88-10-82 L10176268

**DOMY W STANIE DEWELOPERSKIM**, pow. 150 m<sup>2</sup>, na działce 10 arów, Księginice, gmina Miękinia, pod lasem, cicha, spokojna okolica, media, ogrodzenie klinkierowe + gratic - 510 000 zł. Tel. 0501/34-32-61 W10184018

**DOMY I MIESZKANIA**, w Jeliczu-Laskowicach, CZBN, tel. 0662/79-76-62 N01537878

**DOMY**, w Nieszczywie koło Oleśnicy, do zamieszkania, pow. 120 m<sup>2</sup>, garaż 17 m<sup>2</sup>, działka 2000 m<sup>2</sup> - 470 000 zł oraz drugi w Dobroszycach koło Oleśnicy, do małego wykończenia, pow. 135 m<sup>2</sup>, działka 1000 m<sup>2</sup> - 450 000 zł. Tel. 0605/67-02-57



**WROCLAW PSARY, 160/500 m<sup>2</sup> + droga**, ul. Parkowa 19, 8 km od Rynku, nowy, ładny, cicha, zielona okolica, wszystkie media, ogrodzony teren. Wykończony w pełni do końca 10.2008 r. Możliwość dokonania zmian do indywidualnych potrzeb. Cena 638.650 zł. Tel. 0-608 672 345, biuro@budnest.pl.

**POŁOWA DOMU**, dawna szkoła podstawowa na wsi, pow. 180 m<sup>2</sup> + stychy, piwnica, osobne wejście, wszystkie media, 1/3 działki, na dwa lub jedno mieszkanie, c.o., węglowe lub na działkę turystyczną, gabinet, okna drewniane, szafa zespolona, bez pośredników - 150 000 zł - do negocjacji. Dobków, powiat zlotoryjski, tel. 0885/18-36-36

**POŁOWA DOMU**, w Osolinie, parter, osobne wejście, pow. 80 m<sup>2</sup>, pomieszczenia gosp., garaż, możliwość budowy sławu rybnego - 200 000 zł. Głuszyca, powiat namysłowski, tel. 0693/86-42-39

**POŁOWA DOMU** 150 m<sup>2</sup> oraz pow. gosp. 670 m<sup>2</sup>, działka 12600 m<sup>2</sup>, prąd (siła), woda, kanalizacja (w trakcie realizacji), znajduje się na działce gosp., w centrum dużej miejscowości (ok. Namysłowa), 10 km od Namysłowa, 15 km od Kępna i Sycowa - 240 000 zł lub zam. lub zam. na miesz. we Wrocławiu albo Oleśnicy Namysłów, tel. 0784/17-45-85

**POŁOWA DOMU**, pieniemięckiego, oddzielna księga wieczysta, do zamieszkania od zaraz, na terenie gm. Żmigród, działka o pow. 31 a - 100 000 zł. Wrocław, tel. 071/783-09-48, 0886/23-03-87

**POŁOWA DOMU** w zabudowie bliźniaczej, na Karłowicach, działka 7 a - 1.380 000 zł, możliwość dokupienia drugiej połowy domu i działki 7 a. Wrocław, tel. 0791/26-67-68

## DZIAŁKI

**ATRAKCYJNA DZIAŁKA O POW. 2500 M<sup>2</sup> POD ZABUDOWĘ SZEREGOWĄ, bliźniaczą lub jednorodzinną - wszystkie media, Wrocław ul. Polkowska - 770 zł m<sup>2</sup> Wrocław, tel. 071/349-37-79, 0792/95-02-22 W86003108**

**DZIAŁKA**, Szymanów, 1000 m<sup>2</sup>, warunki zab. - 235 000 zł, do neg. Euro-City, tel. 0506/10-56-58, 071/793-26-31 D01538528

**DZIAŁKA**, Wrocław ul. Polanowicka, 1000 m<sup>2</sup>, warunki zab. - 500 000 zł, do neg. Euro-City, tel. 0506/10-56-58, 071/793-26-31 D01538538

**DZIAŁKA**, Wrocław ul. Byszczńska, 750 m<sup>2</sup>, war. zabudowy - 255 000 zł Euro-City, tel. 0506/10-57-58, 071/793-26-31 D01538558

**DZIAŁKA OKAZJA!** Malownicze tereny! Działka w miejscowości Karpniki k. Jeleniej Góry, pow. 24,24 ha (w tym las 8 ha). Tel. 0601/42-10-44 N02014278

**DZIAŁKA**, o pow. 4164 m<sup>2</sup>, pod zabud. szeregową, jednorodzinną, usługowo-handlową itp. we Wrocławiu przy ul. Rogowskiej (Nowy Dwór), bez pośredników - 820 zł/m<sup>2</sup>. Tel. 0601/41-69-52 W01536758

**DZIAŁKA**, pow. 3,17 ha, klasa IV, V, VI, w Ozorowicach, w trakcie przekształcania na budowlaną, zgoda na energię elektr. przy drodze asfaltowej - 65 zł/m<sup>2</sup>, powiat trzebnicki, tel. 0669/42-71-01

**DZIAŁKA**, o pow. 21 a, w malowniczej okolicy, niedaleko Międzyzysia, w Kotlinie Kłodzkiej, pozwolenie na budowę, projekt - 45 000 zł. Kłodzko, tel. 0505/16-10-90

**DZIAŁKA**, o pow. 16 arów, uzbrojona, przy drodze asfaltowej, do lasu 100 m - 50 zł/m<sup>2</sup>. Sadtów, powiat oleśnicki, tel. 071/315-51-80

**DZIAŁKA**, pow. 3040 m<sup>2</sup>, w Mięlinie, 8 km od autostrady A4 (zjazd w Kostomłotach), przy drodze asfaltowej, 100 m od zabudowy, blisko las, ładna okolica - 20 zł/m<sup>2</sup>, bez pośredników. Świdnica, powiat świdnicki, tel. 0604/91-38-23

**DZIAŁKA**, pow. 2 250 m<sup>2</sup>, w Trzebnicy, ul. Obornicka, ogrodzona, altana, w studium ziemiolożki ul. ul. 180 000 zł Trzebnica, tel. 0693/22-02-50

**DZIAŁKA**, o pow. 38 a, po wyburzonym budynku, dostęp do mediów, sad owocowy, atrakc. lokalizacja, droga asfaltowa, możliwość podziału. 6 km od Walbrzycha - 73 000 zł, możliwe rzy woda, inne propozycje Walbrzych, tel. 0604/62-70-89

**DZIAŁKA**, o pow. 23 a + budynek gosp. z ogry w stanie db, wydzielona pow. 5 a na budownictwo inwestycyjne, dostęp do mediów, atrakc. lokalizacja, dobre miejsce na działalność lub cele mieszkalne - 6 km od Walbrzycha - 52 000 zł. Walbrzych, tel. 0604/62-70-89

**DZIAŁKA**, pow. 1504 m<sup>2</sup>, w Mokrzonosie Górnym, ujęta w planie zagospodarowania na tereny aktywne gospodarczej, usługi z dopuszczeniem funkcji mieszkaniowej - 215 zł/m<sup>2</sup>. Wrocław, tel. 0899/09-00-98

**DZIAŁKA**, pow. 5000 m<sup>2</sup>, w miejscowości Szczepanowa k. Środy Śląskiej, 25 km od Wrocławia, woda, prąd, kanalizacja - 30 zł/m<sup>2</sup> lub zam. na dom w wsi Wrocław, tel. 0502/33-21-26

**DZIAŁKA**, w Karkonoszach, pow. 3496 m<sup>2</sup>, w Jarkowicach k. Lubawki, księga wieczysta - 120 zł/m<sup>2</sup> Anna Andryszak, 51-657 Wrocław, ul. Kazimierska 17/3

**DZIAŁKA**, w Mokrzonosie - 330 zł/m<sup>2</sup> Wrocław, tel. 0607/72-72-89

**DZIAŁKA**, 28 a, przy drodze asfaltowej, media na sąsiedniej działce, 3 km od Kobierzyc - 170 zł/m<sup>2</sup>. Wrocław, tel. 0501/25-09-82

**DZIAŁKA**, pow. 1300 m<sup>2</sup>, we Wrocławiu, przy ul. Zakrzewskiej 15 (wlot na Warszawę), z decyzją pod budowę hotelu - 490 000 zł. Wrocław, tel. 0661/94-51-66, 0694/84-95-14

**DZIAŁKA**, inwestycyjna, na działalności usługowo-produkcyjną, położona pomiędzy obwodnicą Oleśnicy a drogą 58, pow. 2,66 ha, w pobliżu (100 m) woda i energia - 110 zł/m<sup>2</sup>, możliwość dokupienia 10 ha. Wszehświętę, tel. 071/315-59-13

**DZIAŁKA BUDOWLANA, KAMIENIEC WROCLAWSKI pow. 1.80 hektara, cena 200 zł netto/m<sup>2</sup>. Tel. 0502/38-02-08 R10182798**

**DZIAŁKA BUDOWLANA, 4900 m<sup>2</sup>, na Otaszynie - 890 zł/m<sup>2</sup>. Tel. 0601/41-69-52 W01536878**

**DZIAŁKA BUDOWLANA**, Kielciszów, 898 m<sup>2</sup> - 190 000 zł, do neg. Euro-City, tel. 0506/10-56-58, 071/793-26-31 D01538508

**DZIAŁKA BUDOWLANA**, Kielciszów, 960 m<sup>2</sup> - 230 000 zł, do neg. Euro-City, tel. 0506/10-56-58, 071/793-26-31 D01538518

**DZIAŁKA BUDOWLANA**, 1915 m<sup>2</sup>, Dobrzykowiec - 383 000 zł Euro-City, tel. 0792/90-90-14 D01540088

**DZIAŁKA BUDOWLANA**, 12 000 m<sup>2</sup>, Długoleśka - 3 620 000 zł Euro-City, tel. 0792/90-90-14 D01540088

**DZIAŁKA BUDOWLANA**, 3056 m<sup>2</sup>, Chmielów - 305 600 zł Euro-City, tel. 0792/90-90-14 D01540098

**DZIAŁKA BUDOWLANA**, 6562 m<sup>2</sup>, Fabryczna - 10 499 200 zł Euro-City, tel. 0792/90-90-14 D01540108

**DZIAŁKA BUDOWLANA**, 1240 m<sup>2</sup>, Psie Pole - 2 480 000 zł Euro-City, tel. 0792/90-90-14 D01540118

**DZIAŁKA BUDOWLANA**, 15 800 m<sup>2</sup>, Kobierzyc, Słęża - 3 634 000 zł ST2223. www.zubik.pl, tel. 071/323-17-40 D01540748

**DZIAŁKA BUDOWLANA**, 1009 m<sup>2</sup>, Stary Sieciechów - 190 000 zł, ST1612. www.zubik.pl, tel. 071/323-17-40 D01540778

**DZIAŁKA BUDOWLANA, 0,92 ha, z budynkami (dom mieszkalny + budynek gosp.)**, w tym 27 a pod lasem, możli. kupno osobno + staw 15 a, na działce 0,64 ha oraz rybnik 2-letni, tołyga i amur - cena do uzgodnienia. Będkowiec, tel. 071/316-27-82 wieczorem W01540438

**DZIAŁKA BUDOWLANA**, atrakc. i spokojna okolica, w centrum Długoleśki, pomiędzy ul. Sosnową i Świerkowską, 400 m od szkoły, idealna na dom z dużym ogrodem, dom w zabudowie bliźniaczej lub 2 domy, na osiedlu domów jednorodzin., przy drodze asfaltowej, 2 wjazdy, pow. 13,25 a - 270 zł/m<sup>2</sup>. Długoleśka, powiat wrocławski, tel. 0604/51-77-93 1187RE-AN3

**DZIAŁKA BUDOWLANA**, pow. 10 a, w Kunicach koło Legnicy, na Zielnicach, bardzo atrakcyjnie położona, na prestiżowym osiedlu domów jednorodzinnych, widok na 2 jeziora, ujęta w aktualnym planie zagospodarowania przestrzennego, do budownictwa jednorodzinnego - 82 000 zł netto. Legnica, tel. 0695/75-25-73 1187RHWC4

**DZIAŁKA BUDOWLANA**, pow. 13 a, w Oborze koło Lubina, ładna okolica, przy drodze asfaltowej, wszystkie media, c. obk parku - 12 500 zł/a (do uzgodnienia). Lubin, tel. 0608/16-37-74 140969758

**DZIAŁKA BUDOWLANA**, pow. 52 a, w Miłkowicach, w pow. legnickim, w woj. dolnośląskim, przy głównej drodze asfaltowej, wszystkie media, możliwość podziału na 3 działki - 30 zł/m<sup>2</sup>. Miłkowice, powiat legnicki, tel. 0604/23-31-53 1187MPTA7

**DZIAŁKA BUDOWLANA**, w Mlinchowicach, w gm. Żarówina, pow. 14,42 a, przy drodze asfaltowej, świetna komunikacja do Wrocławia, 14 km od Rynku we Wrocławiu - 161 zł/m<sup>2</sup> (do negocjacji). Mlinchowice, powiat wrocławski, tel. 0666/88-06-75 1187RHYX3

**DZIAŁKA BUDOWLANA**, pow. 32 a, media w trakcie real. proslakowa, przy drodze z mediami, przy parku, 2 km od Jeziora Olmuchońskiego - 150 000 zł (bez pośredników). Olmuchow, powiat nyski, tel. 0602/65-65-27 1187WJWA

**DZIAŁKA BUDOWLANA**, pow. 87 a, w Podlesiu, w gm. Guchołazy, pięknie położona, blisko wyciągu narciarskiego w Czechach, ogrodzona na 75%, studnia, telefon, dom do remontu kapitalnego, blisko lasu i szlaków turystycznych, idealne miejsce na agroturystykę lub hotel - 214 500 zł (do negocjacji, bez pośredników). Podlesie, powiat nyski, tel. 0691/59-73-68 1187TAXTP

**DZIAŁKA BUDOWLANA**, pow. 9,92 a, w Rzędziszowicach koło Łoznicy, bezpośredni dojazd z drogi asfaltowej, energia el., woda, wydane warunki zabudowy, 17 km od „Koronę” we Wrocławiu, bardzo ładnie położona, pomiędzy zabudowanymi domami i łąkami - 79 000 zł (bez pośredników). Rzędziszowice, powiat trzebnicki, tel. 0660/47-85-08 1187WE-PE4

**DZIAŁKA BUDOWLANA**, pow. 10,25 a, przy drodze z mediami (energia el., gazem, kanalizacją i wodą), kwadratowa, w Siechnicach, w sąsiedztwie nowego domu jednorodzinnego, cicha i spokojna okolica - 170 000 zł (www.silvercity.pl). Siechnice, tel. 071/372-14-33, 0609/46-86-36 1187R9NR7

**DZIAŁKA BUDOWLANA**, 500 m od centrum Sobótki, przy ul. Dworcowej (z siecią energetyczną, gazową, kanalizacyjną i wodną), pow. 12,66 a, widok na Słężę, proslakowa, zezwol. na budowę - 230 000 zł (do negocjacji). Sobótka, tel. 071/316-94-93, 0501/42-73-37 1187WMJCH

**DZIAŁKA BUDOWLANA**, pow. 25 a, w zabudowie szeregowej, w Szewcach, przy ul. Sportowej (nowej, z energią el., Internetem, telefonem i wodą, częściowo zabudowanej), proslakowa, wym. 24x105 cm, dojazd z boku, możliwość podziału na pół, ujęta w planie zagosp. przestrzennego - 75 zł/m<sup>2</sup>. Zwence, powiat trzebnicki, tel. 0507/115-62-11 1187TKRTC

**DZIAŁKA BUDOWLANA**, w Szklarach Górnych koło Lubina, na nowym osiedlu domów jednorodzinnych, przy drodze asfaltowej z mediami, pow. 10 arów, pięknio położona, proslakowa, przy drodze z mediami - 57 000 zł netto. Szklary Górne, powiat lubiński, tel. 0606/43-22-59 1187RHWC7

**DZIAŁKA BUDOWLANA**, pow. 1000 a, w miejscowości Trzęszów gmina Grębocice, bardzo malownicza i spokojna okolica z placem zabaw dla dzieci, pod lasem, dojazd utwardzony z kostki brukowej, okazja - 40 000 zł netto. Trzęszów, powiat polkowicki, tel. 0606/43-22-59 1187TAWHM

**DZIAŁKA BUDOWLANA**, pow. 6,86 a, w miejscowości Tyniec Mały na osiedlu domów jednorodzinnych, wszystkie media, oddalona od głównej drogi, cisza, spokój - 350 zł/m<sup>2</sup>. Tyniec Mały, pow. wrocławski, tel. 0604/91-42-08, 0602/22-15-86 Z00K04982

**DZIAŁKA BUDOWLANA**, pow. 54,11 a, w Węgrach, w gm. Żarówina, 20 km od Wrocławia, możliwość przekształcenia na kilka działek budowlanych, w bezpośrednim sąsiedztwie nowych budynków, blisko mediów i drogi asfaltowej - 360 000 zł (bez pośredników). Węgrzy, powiat wrocławski, tel. 0604/91-33-31, 0695/02-06-92 1187TNKLA

**DZIAŁKA BUDOWLANA**, pow. 19,52 a, do podziału, kwadratowa, ogrodzona, przy drodze z mediami (energiją el., gazem, Internetem, kanalizacją, telefonem, TV kablową i wodą), uzbr., bardzo ładna, blisko centrum Wrocławia, przy ul. Pilczyckiej w pierwszej linii zabudowy - 500 zł/m<sup>2</sup> (do negocjacji). Wrocław, tel. 071/353-49-71, 0793/79-86-04 1187TWAYL

**DZIAŁKA BUDOWLANA**, w Kamięciu Wrocławskim, Wrocław, tel. 0604/47-04-70 D0



iona - 50 zł/m2. Bolesławiec, tel. 0606/51-98-33, 0606/90-35-93

**DZIAŁKA PRZEMYSŁOWA, pow. 1,18 hektara, Św. Katarzyna, cena do negocjacji. Tel. 0502/38-02-08 R10182768**

**DZIAŁKA PRZEMYSŁOWA, Sulowska, 15.171 m<sup>2</sup> - 3.034 200 zł Euro-City, tel. 0506/10-56-58, 071/793-26-31 D01538568**

**DZIAŁKA PRZEMYSŁOWA, 1962 m<sup>2</sup>, Oborniki Śląskie, z bud. biurowym - 490 000 zł. www.zubik.pl, tel. 071/323-17-40 D01540738**

**DZIAŁKA PRZEMYSŁOWA, 12 000 m<sup>2</sup>, Szymanów - 1 200 000 zł ST2267. www.zubik.pl, tel. 071/323-17-40 D01540768**

**DZIAŁKA PRZEMYSŁOWA, pow. 74 a, przy drodze z mediami (energia el., kanalizacja, telefon i woda), w Pietrzykowicach, w gm. Kąty Wrocławskie, ujęta w studium zagospodarowania przestrzennego jako inwestycyjna, na aktywność gospodarczą, przy drodze wojewódzkiej nr 347 - 740 000 zł (do negocjacji, bez pośredników). Pietrzykowice, powiat wrocławski, tel. 0504/23-84-56 I187TFKFN**

**DZIAŁKA PRZEMYSŁOWA, pow. 4500 m<sup>2</sup>, 6 km od Rynku w kierunku Warszawy, okolice C. H. Korona - 395 zł/m<sup>2</sup>. Wrocław, tel. 0685/66-15-73**

**DZIAŁKA PRZEMYSŁOWA, w kompleksie działek przemysłowych, wylot drogi krajowej (kierunek zachodni) oraz działka budowlana - 125 zł/m<sup>2</sup>. Wrocław, tel. 071/353-77-02**

**DZIAŁKA PRZEMYSŁOWA, pow. 8,5 ha, w Pietrzykowicach przy autostradzie, wszystkie media, sąsiedztwo LG, Mercedes, Scania, do negocjacji - 350 zł/m<sup>2</sup>. Wrocław, tel. 0601/70-50-71**

**DZIAŁKA PRZEMYSŁOWO-USŁUGOWA, pow. 3,5 ha, położona przy trasie nr 8, Wrocław - Warszawa, okolice Oleśnicy, woda, prąd, telefon, cena 30 zł/m<sup>2</sup>. Tel. 0609/65-93-31**

**DZIAŁKA PRZEMYSŁOWO-USŁUGOWA, przy trasie nr 8, ok. Oleśnicy, pow. 1,75 ha - 60 zł/m<sup>2</sup>. Tel. 0601/72-56-81**

**KUPIMY KAŻDĄ DZIAŁKĘ, MIESZKANIE, DOM**

TYLKO WROCŁAW I OKOLICE DO 10km

Gotówka od ręki do 400tys. zł

lub pożyczka pod zastaw

Wrocław, tel. 0 790 45 95 95

**DZIAŁKA PRZEMYSŁOWO-USŁUGOWA, pow. 9000 m<sup>2</sup>, we Wrocławiu, na os. Fabrycznym ul. Jerzmanowska, prąd, woda, kanalizacja, MPK, PKP, blisko boczna własnościowa, plan zagospodarowania, przy jezdni asfaltowej, 2 km od lotniska, przy nowym węzle komunikacyjnym - 250 zł/m<sup>2</sup>. Wrocław, tel. 0600/48-70-48**

**DZIAŁKA REKREACYJNA, pow. 1,22 ha, ze stawem hodowlanym 0,20 a, atrakc. lokalizacja, przy drodze - 50 000 zł Brzeg, tel. 0502/29-26-10**

**DZIAŁKA REKREACYJNA, w Boszkowie, pow. 900 m<sup>2</sup> - 70 zł/m<sup>2</sup>. Kamień Górski, powiat górski, tel. 0607/76-21-29**

**DZIAŁKA REKREACYJNA, pow. 0,3 ha, przylegająca do jeziora o pow. ok. 16 ha (zarybianego przez PZW), szerokość 50 m, w pobliżu sześciu stawów o pow. 3-4 ha, na terenach rekreacyjnych, w okolicy lasu, 18 km od granicy Wrocławia, 8 km od Miękinia - 40 zł/m<sup>2</sup>. Miękinia, powiat średzki, tel. 0668/48-37-84**

**DZIAŁKA REKREACYJNA, pow. 0,8 ha, przy lesie, 200 m od wsi, przy drodze utwardzonej, na działce słup energetyczny, 100 m od sieci wodnej, na terenach rekreacyjnych, 500 m od sześciu stawów, 18 km od granicy Wrocławia, 8 km od Miękinia - 80 000 zł. Miękinia, powiat średzki, tel. 0668/48-37-84, 0668/68-20-76**

**DZIAŁKA REKREACYJNA, we wsi Sanie, pow. 4 600 m<sup>2</sup>, 200 m od drogi krajowej nr 5, wśród lasów, dojazd droga gruntowa, częściowo zalesiona, 35 km od Wrocławia - 7 zł/m<sup>2</sup> lub zamienie Sanie, powiat trzebnicki, tel. 0601/79-29-77**

**DZIAŁKA REKREACYJNA, we Wszemirowie, pow. 40 a, w odł. 20 m od lasu, dobry dojazd, młyn staw, strumyk, zadrzewiona - 35 000 zł. Wrocław, tel. 0608/25-02-11**

**DZIAŁKA REKREACYJNO-ROLNA, pow. 500 m<sup>2</sup>, nad Jeziorem Przemekim, 60 m od linii brzegowej, w Parkowie - 55 zł/m<sup>2</sup>. Wrocław, tel. 071/353-92-67, Przemek, 0602/74-34-39**

**DZIAŁKA ROLNA, 410 000 m<sup>2</sup>, Szymanów - 5 330 000 zł Euro-City, tel. 0792/90-90-14 D01540128**

**DZIAŁKA ROLNA, 10 200 m<sup>2</sup>, Wisznia Mała - 1 435 000 zł Euro-City, tel. 0792/90-90-14 D01540138**

**DZIAŁKA ROLNA, pow. 30 a, w Krzeczynie Wielkim, ujęta w studium zagospodarowania przestrzennego na 2009 r. - 5 000 zł (do uzgodnienia). Lubin, tel. 0608/16-37-74 140969748**

**DZIAŁKA ROLNA, pow. 823 a, klasa V i VI, dostęp do rowu z wodą, blisko lasu Radwanice, przy drodze - 140 000 zł. Polkowice, tel. 0691/37-54-64 I187TKR9W**

**DZIAŁKA ROLNA, 0,5 ha, w Tyńcu Małym, gm. Koberzyce, w studium zabudowy przeznaczona pod zabudowę mieszkaniową - 260 zł/m<sup>2</sup>, powiat wrocławski, tel. 0502/47-98-01**

**DZIAŁKA ROLNA, pow. 0,30 ha, pod lasem, wokół działki budowl., prąd, woda, klasa IV, do przekwalifikowania na budowlaną, 10 km od C. H. Kgrona, gm. Długoleka - 100 zł/m<sup>2</sup>. Bąków, powiat oleśnicki, tel. 0607/48-04-24**

**DZIAŁKA ROLNA, w Bloniu, pow. 1500 m<sup>2</sup>, prąd na granicy działki, wodociąg, w trakcie załatwiania warunków zabudowy, 20 km od centrum Wrocławia - 150 zł/m<sup>2</sup>. Blonie, tel. 071/317-84-30**

**DZIAŁKA ROLNA, we wsi Koniowo, 35 km od Wrocławia, pow. 12 600 m<sup>2</sup>, przy drodze asfaltowej, prąd, woda, możliwość podziału na 10 działek, wśród lasów i stawów, w Dolinie Baryczy - 10 zł/m<sup>2</sup>. Koniowo, powiat trzebnicki, tel. 0601/79-29-77**

**DZIAŁKA ROLNA, w trakcie przekształcania na siedliskową, blisko media, pow. 30 a, atrakc. lokalizacja, 200 m od głównej drogi - 180 000 zł. Trzebnica, tel. 071/387-49-37, 0606/28-75-78, 0666/27-89-89**

**DZIAŁKA ROLNO-SIEDLISKOWA, pow. 1,70 ha, z domem poniemieckim, media, całość - 650 000 zł - 3 000 zł/a. Lisiec, powiat lubiński, tel. 0603/09-40-08**

**DZIAŁKA SIEDLISKOWA, Pietrzykowice, 1 ha - 92 zł/m<sup>2</sup>, do neg. Euro-City, tel. 0506/10-57-58, 071/793-26-31 D01538548**

**DZIAŁKA BUDOWLANA, w Kielczie, pow. 9,6 a, ogrodzona, wydane warunki zabudowy, graniczy z działkami budowlanymi, boczna ulica Rzecznej - 210 000 zł. Kielczie, powiat wrocławski, tel. 0601/07-77-66**

**DZIAŁKA SIEDLISKOWA, w Polanicy Zdroju, malowniczo położona z widokiem na góry, pow. 2720 m<sup>2</sup>, media, przy gminnej drodze - 55 zł/m<sup>2</sup>. Wrocław, tel. 0601/72-17-70**

**DZIAŁKA USŁUGOWA, przy trasie Wrocław - Szewce - Oborniki Śl., przy głównej ruchliwej drodze oraz w drugiej linii zabudowy, w studium usługi nieruchomości, z możliwością funkcji publicznych, b. dobra lokalizacja, pow. 4.000, 3.000 i 15.900 m<sup>2</sup> - 103 zł/m<sup>2</sup>. Szewce, ul. Wrocławska, powiat trzebnicki, tel. 071/310-72-11, 0509/64-79-84, 071/310-71-61 W10172808**

**DZIAŁKI W KARKONOSZACH, aktualnie do zabudowy indywidualnej oraz pod ośrodki wypoczynkowo-turystyczne, pow. 1200-2100 m<sup>2</sup>. Podłączony prąd. Pięknie położone, z widokiem na Śnieżkę i pasma górskie. Teren bezwichrowy i bezpowodziowy, 25 min jazdy od Świeradowa Zdroju i największych w Polsce wyciągu krzeselkowego. Cena 20 zł/m<sup>2</sup>, tel. 0790/42-16-64 R30001408**

**DZIAŁKI, w Siechnicach - 250 zł/m<sup>2</sup>. Radwanice, tel. 0665/07-88-86 N02014398**

**DZIAŁKI, 2 działki o pow. 1600 m<sup>2</sup>, zabudowania, stodoła i pow. 2400 m<sup>2</sup>, zabudowania, stodoła, w Mazurkowicach, uzbrojenie, woda, prąd, 40 km od Wrocławia, 15 km od Prochowic, przy trasie Wrocław - Lubin, cena 50 zł/m<sup>2</sup>. Środa Śląska, tel. 071/317-17-84, 0609/35-82-48 W10170878**

**DZIAŁKI, nad morzem, koło Ustronia Morskiego - 85 zł/m<sup>2</sup>. Tel. 094/318-15-53**

**DZIAŁKI budowlano-przemysłowe, przy wylotowej drodze krajowej (kier. zachodni) oraz budowlana, atrakcyjna lokalizacja - 125-195 zł/m<sup>2</sup>. Wrocław, tel. 071/353-77-02**

**DZIAŁKI, w Bogdaszowicach, pow. 1780 i 2400 m<sup>2</sup>, 16 km od Wrocławia, gm. Kąty Wrocławskie - 90 zł/m<sup>2</sup>. Wrocław, tel. 0605/33-94-33**

**DZIAŁKI BUDOWLANE, o powierzchni 10 a, w Krzeczynie i Keigninicach, gmina Miękinia, w okolicy lasy, cena 120 zł/m<sup>2</sup>. Tel. 0501/34-32-61 W10184028**

**DZIAŁKI BUDOWLANE, pow. ok. 1500 m<sup>2</sup>, pod zabudowę mieszkaniową, jednorodzinna, w pięknym ekologicznym terenie, w otoczeniu lasów, 15 km od Oleśnicy, w gm. Iwardogóra, dojazd drogą asfaltową, media przy granicy działki - 38 zł/m<sup>2</sup>. Tel. 0885/32-00-82 W101521578**

**DZIAŁKI BUDOWLANE, pow. 30 a, prostokątne, przy drodze z mediami (energia el. i woda), dwie, piękna i spokojna okolica, na skraju lasu, na Obszarze Chronionego Krajobrazu Dolina Czarnej Wody I klasy czystości, niemalże morski mikroklimat, 3 km od jezior w Roklikach - 10 000 zł/a (bez pośredników). Biskupin, powiat legnicki, tel. 0694/66-84-39 I187TWE35**

**DZIAŁKI BUDOWLANE, okolice Jelcz-Laskowice i Oleśnicy, CZBN, tel. 0682/79-76-62 N01537888**

**DZIAŁKI BUDOWLANE, pow. 12,5 a (2 szt.) i 12 a, w Krzeczynie Wielkim, przy drodze w kierunku Gorzyca, wszystkie media, ładna okolica - 10 500 zł/a (do uzgodnienia). Lubin, tel. 0608/16-37-74 I40969738**

**DZIAŁKI BUDOWLANE, pow. 10-15 a, w Szymanowie, 10 km od centrum Wrocławia, ogrodzone, w drugiej linii zabudowy, 100 m od drogi z mediami - 210 zł/m<sup>2</sup> (do negocjacji, bez pośredników). Szymanów, powiat trzebnicki, tel. 0664/98-34-95 I187RWPKYK**

**DZIAŁKI BUDOWLANE, nad morzem, pod zabudowę mieszkaniową, mieszkalno-rekreacyjną, pensjonary i rezydencje, Wzrósowo 5, przy trasie Kamień Pomorski - Dziwnów, mniej niż 4 km do morza, przy lesie, w spokojnym miejscu, wodnym od halsu przydrożnego - 100 zł/m<sup>2</sup>. Tel. 0691/69-22-17, 0721/83-11-70**

**DZIAŁKI BUDOWLANE, pod zabudowę jednorodzinną wielorodzinną, w obrębie gminy Oborniki Śląskie - 50 zł/m<sup>2</sup>. Tel. 0603/75-90-54**

**DZIAŁKI BUDOWLANE, 2 szt., pow. 17,5 a, w Głuchowie Dolnym, warunki zabudowy, prąd, woda, barykada atrakcyjne miejsce - 80 zł/m<sup>2</sup>. Tel. 0609/88-59-59**

**DZIAŁKI BUDOWLANE, w Księginicach, k. Trzebnicy, 3 szt., pow. 10 a, atrakc. lokalizacja, spokój, cisza, aktualny plan zagospodarowania przestrzennego - 80 zł/m<sup>2</sup>. Tel. 0601/74-66-40**

**DZIAŁKI BUDOWLANE, o pow. od 20-35 arów, w okolicy Świebodowa k. Milicza, dostęp do wszystkich mediów - 37 zł/m<sup>2</sup>. Tel. 0516/07-23-21**

**DZIAŁKI BUDOWLANE, w Borowie, pow. 12 a, w sąsiedztwie nowych domów i pasa zieleni, 24 km od Wrocławia w stronę Strzelca - 70 zł/m<sup>2</sup>. Borów, tel. 071/393-30-34**

**DZIAŁKI BUDOWLANE, pow. 12 i 15 a, uzbrojone, w miejscowości Bukowice, gm Brzeg Dolny, atrakc. lokalizacja, blisko las - 50 zł/m<sup>2</sup>. Bukowice, gm. Brzeg Dolny, tel. 071/319-93-29**

**DZIAŁKI BUDOWLANE, w Sosnowcu oraz w Drogoszowicach, pow. 10-60 a, wydane warunki zabudowy - 50 zł/m<sup>2</sup>. Drogoszowice, powiat oleśnicki, tel. 0605/20-45-48**

**DZIAŁKI BUDOWLANE, w okolicy Ludwika Śląskiego, pow. 7 a (każda) - 25 000 zł/szt. Mojszów, tel. 075/789-29-04, 0661/93-59-28**

**DZIAŁKI BUDOWLANE, pow. 1203 i 1075 m<sup>2</sup>, w Smardzowie k. Oleśnicy, media 100 m od działki - 100 zł/m<sup>2</sup>. Oleśnica, tel. 0668/00-97-91**

**DZIAŁKI BUDOWLANE, na peryferiach Olawy - 100 000 zł/a 10 a. Olawa, tel. 0663/24-41-82**

**DZIAŁKI BUDOWLANE, pow. od 20 a do 25 a - od 50-80 zł/m<sup>2</sup> Strzelce, powiat oleśnicki, tel. 0601/38-78-94**

**DZIAŁKI BUDOWLANE, pow. 11-18 a, 4 szt., w Szewcach (4 km od granic Wrocławia), media przy działce - 140 zł/m<sup>2</sup>. Szewce, tel. 071/310-70-62**

**DZIAŁKI BUDOWLANE, pow. 11 a, w miejscowości Brzezina - 150 000 zł/szt. Wilkczyn, tel. 0696/44-54-19, 071/397-17-61**

**DZIAŁKI BUDOWLANE, 10 szt. o pow. 3000 m<sup>2</sup>, w gm. Święta Katarzyna, z projektem i pozwoleniem na budowę, woda, prąd - 220 000 zł/szt. Wrocław, tel. 0791/11-11-12**

**DZIAŁKI BUDOWLANE, w miejsc. Kąlna, gm Długoleka, za Kielcziowem, 10 km od Wrocławia, pow. 10, 11, 12, 15 i 30 a, woda, prąd, warunki zabudowy, b. ładna okolica, w pobliżu las i rzeczka - 110-159 zł/m<sup>2</sup>. Wrocław, tel. 0606/46-17-05, 0608/93-75-70**

**DZIAŁKI BUDOWLANE, w Jelczu-Laskowicach, ładna okolica, media przy granicy działek, pow. 12-15 a - 80 zł/m<sup>2</sup>. Wrocław, tel. 0604/99-88-44**

**DZIAŁKI BUDOWLANE, pow. 12 i 25 a, w miejscowości Młochowice, gm. Żórawina, 14 km od centrum Wrocławia, b. dobry dojazd - 170 zł/m<sup>2</sup>. Wrocław, tel. 0502/74-62-28, 0502/19-68-40**

**DZIAŁKI BUDOWLANE, pow. 55 a i 30 a, uzbrojone, w Krzepowie - 120 zł/m<sup>2</sup>. Wrocław, tel. 071/785-93-35**

**DZIAŁKI BUDOWLANE, pow. 800-1600 m<sup>2</sup>, pełne uzbrojenie, na osiedlu domków jednorodzinnych w Ligocie Pięknej, ładne położenie - 199 zł/m<sup>2</sup>. Wrocław, tel. 0601/70-50-71**

**DZIAŁKI BUDOWLANO-PRZEMYSŁOWE, w Szklarach Górnych koło Lubina, przy osiedlu domów jednorodzinnych, przy drodze asfaltowej z mediami, na usługi nieruchomości, sklep lub warsztat, pow. 10-100 a - od 50 000 zł/szt. Szklary Górnice, powiat lubiński, tel. 0606/43-22-59 I187TAWJFJ**

**DZIAŁKI PRZEMYSŁOWE, o pow. od 4000 m<sup>2</sup> do 7000 m<sup>2</sup> - 170 zł/m<sup>2</sup>. Wrocław, tel. 0791/11-11-12**

**DZIAŁKI PRZEMYSŁOWO-USŁUGOWE, o pow. 19100 m<sup>2</sup>, 21200 i 26400 m<sup>2</sup>, w Ręczyźnie, przy trasie Zgorzelec-Bogalynia - 16 zł/m<sup>2</sup>. Tel. 0885/30-25-04**

**DZIAŁKI REKREACYJNE, 2 szt., położone obok siebie (możliwość połączenia w jedną), pow. 450 i 430 m<sup>2</sup>, w Ustroniu Morskim (800 m od morza), ogrodzone, częściowo zagospodarowane - 113 000 zł/szt. szt., ew. zamienie na mieszkanie w Kolobrzegu Wrocław, tel. 071/352-88-70, 0668/41-25-38**

**DZIAŁKI ROLNE, pow. 3500 m<sup>2</sup>, w Dziuplinie koło Miłoszyc, 15 km od Wrocławia - 67 000 zł/szt. Wrocław, tel. 0605/62-00-14**

## GARAŻE

**GARAŻE murywane, Księże Małe, ul. Chorzowska - 15 000 zł, woj. dolnośląskie, tel. 071/343-38-55, 0511/93-85-66**

**GARAŻE blaszane, 3 solidne zamki, z grubej blachy, wym. 2x3x6 m, na średniej wielkości samochod, na osiedlu Krzywoustego, na Psim Polu - 950 zł. Wrocław, tel. 0504/68-22-12**



**GARAŻE BLASZANE, KIOSKI, wiaty z blachy trapezowej, ocynkowane lub kolorowe, bramy zwykłe lub uchylne, wym. 3x5 m i 3x6 m oraz zamwienia indywidualne, transport i montaż gratis, bramy garażowe - od 1.100 zł, krótkie terminy realizacji, zadzwonił i sprawdził. Wrocław, tel. 071/341-61-85, 0501/40-40-38 W10139337**

**GARAŻE, z blachy ocynkowanej, konstrukcja metalowa, wym. 3x5 i 3x6 m - od 1 500 zł/szt. (z transportem i montażem). Strzelin, tel. 071/392-16-35, 0503/10-71-00**

## GOSPODARSTWA

**GOSPODARSTWO ROLNE, o pow. 1 ha, pięknie położone, 5 km od Łagiewnik. CZBN, tel. 0662/79-76-62 N01537858**

**GOSPODARSTWO ROLNE, pow. 16,7 ha, budynek mieszkalny o pow. 150 m<sup>2</sup>, budynek gosp. i chlewnia, spichlerz zbożowy, budynek na paszę, dwie wiaty na magazyny, sad, w okolicy Ścinawy - 550 000 zł. Głogów, tel. 0510/52-27-42 I187TKRTW**

**GOSPODARSTWO ROLNE, w Biskupicach Olawskich, z zabudowaniami, na działce budowlanej o pow. 0,74 ha, możliwość dokupienia działki rolnej o pow. 0,13 ha, możliwość przejęcia na KRUIZ - 310 000 zł. Biskupice Olawskie, tel. 0601/78-88-13**

**GOSPODARSTWO ROLNE, w Jastrzębiej, pow. 8 ha, dom mieszkalny + zabudowania gosp., maszyni rolnicze - 350 000 zł. Jastrzębia, powiat górski, tel. 0663/64-02-99**

**GOSPODARSTWO ROLNE, pow. 10,5 ha, w gminie Wąsosz, działka siedliskowa o pow. 0,6 ha, pieczonek, dom w trakcie remontu - 500 000 zł. Kamień Górski, powiat górski, tel. 0607/76-21-29**

**GOSPODARSTWO RYBACKIE, 12 ha, z infrastrukturą - 1 000 000 zł. Brzeg, tel. 0602/74-58-24**

## GRUNTY

**GRUNT, 3,85 ha, w Borowej k. Oleśnicy, pod stację paliw, motel z parkingiem dla tirów, zjazd z głównej drogi - 120 zł/m<sup>2</sup>. Tel. 0601/41-69-52 W01519118**

**GRUNT, pow. 4,4 ha, w Gądwinie-Jaszkolu, studium pod zabudowę wolno stojącą, bliźniaczą i szeregową - 110 zł/m<sup>2</sup>. Tel. 0601/41-69-52 W01536748**

**GRUNT, pow. 4600 m<sup>2</sup>, nieużytki, w Jankowicach k. Olawy, zarosnięty krzewami i drzewami, idealny pod domak letniskowy i na sławy rybny, na uboczu - 20 zł/m<sup>2</sup>, sprzedaż, zamienie lub wydzierżawę. Olawa, tel. 0603/54-37-38**

**GRUNT, pow. 2,14 ha ze stawem o pow. ok. 1,5 ha, w Strupinie, gm. Prusice, 40 km od Wrocławia, przeznaczenie w planie jako teren (rekreacyjno-turystyczny) wód otwartych z drzewostanem - 148 000 zł. Wrocław, tel. 0605/33-94-33**

**GRUNT ROLNY, 6,6 ha, 6 km od autostrady, rejon Kostomłotów, z wodą i kanalizacją - 25 zł/m<sup>2</sup>. Tel. 0601/41-69-52 W01536848**

**GRUNT ROLNY, 2 ha, w Szczapanowie (k. Środy Śl.), pod lasem, pełne uzbrojenie 50 m od działki - 25 zł/m<sup>2</sup>. Tel. 0601/41-69-52 W01536888**

**GRUNT ROLNY, w Jazwinach, łąka 3 ha - 10 000 zł/ha. Tel. 0501/56-50-17 N02014248**

**GRUNT ROLNY, 8 100 m<sup>2</sup>, Koberzyce, Ślęza - 162 000 zł. www.zubik.pl, tel. 071/323-17-40 D01540758**

**GRUNT ROLNY, 13 600 m<sup>2</sup>, Długoleka, Kąlna - 136 000 zł. ST1969. www.zubik.pl, tel. 071/323-17-40 D01540788**

**GRUNT ROLNY, część zalesioną, idealny na ubezpieczenie w KRUS, w Górzynie, w gm. Rudna, przy domach i drodze z mediami, pow. ponad 1 ha (przełaziny) - 15 000 zł (bez pośredników). Górzyn, powiat lubiński, tel. 0606/43-22-59 I187RHWFF**

**GRUNT ROLNY, pow. 1,23 ha, malownicza okolica, w okolicy Jelcz-Laskowice, blisko wsi, dobra lokalizacja - 4 zł/m<sup>2</sup>. Wrocław, tel. 0880/85-64-65 I187RWRLC**

**GRUNT ROLNY, pow. 16 ha, w Wykrochach, w gm. Nowogrodzice, przy trasie Boles**



# m<sup>2</sup> domy, mieszkania, grunty, budownictwo

**MIESZKANIE 2-POKOJOWE**, 54 m<sup>2</sup>, Gajowice, balkon - 360.000 zł, SL1923 www.zubik.pl, tel. 071/323-17-40 D01540578

**MIESZKANIE 2-POKOJOWE**, 50 m<sup>2</sup>, Biskupin, balkon, widna kuchnia - 339.000 zł, SL1897 www.zubik.pl, tel. 071/323-17-40 D01540588

**MIESZKANIE 2-POKOJOWE**, 53 m<sup>2</sup>, Wróblewo, po rem., z charakterem - 250.000 zł, SL2012 www.zubik.pl, tel. 071/323-17-40 D01540628

**MIESZKANIE 2-POKOJOWE**, 40 m<sup>2</sup>, Huby, nowe - 369.000 zł, SL2070 www.zubik.pl, tel. 071/323-17-40 D01540638

**MIESZKANIE 2-POKOJOWE**, pow. 47 m<sup>2</sup>, w Dzierżonowie, na os. Różnany, 1 p., po remoncie, nowe drzwi, panele, płytki, łapy, okna plast. i rolety, kuchnia z oknem, słoneczne, dwie szałki węgnikowe, balkon, piwnica, blisko szkoły, sklepów i placu zabaw, w bloku otoczonego zielenią - 156.000 zł lub zamienić na mieszkanie we Wrocławiu, z dopłatą Dzierżonów, tel. 0509/89-05-30 I187RWWC4

**MIESZKANIE 2-POKOJOWE**, własność, w budynku 1-piętr., 4 p., pow. 36 m<sup>2</sup>, balkon, do zam. od zaraz, energia el., gaz, kanalizacja, kuchnia, laz. z WC, niskie opł., piwnica, przedpokój, słoneczne, TV kabł., umebł. woda, wyposaż. w Jaworze, na os. Rapackiego, przy ul. Mońszki - 120.000 zł (do negocjacji, bez pośredników) - Jawor, tel. 0695/19-85-06, 0785/93-12-70 I187RWPP4

**MIESZKANIE 2-POKOJOWE**, spłódz.-własność, w budynku 4-piętr., 1 p., pow. 39,29 m<sup>2</sup>, aneks kuch., balkon, c.o., energia el., gaz, Internet, kanalizacja, laz. z WC, niskie opł., piwnica, po rem., słoneczne, TV kabl., umebł., woda, wyposaż. - 165.000 zł (do negocjacji, bez pośredników), Jelez-Laskowice, powiat olawski, tel. 0792/01-65-69 I187WEMF4

**MIESZKANIE 2-POKOJOWE**, własnościowe, w budynku 5-piętr., 1 p., pow. 45 m<sup>2</sup>, balkon, kuchnia, łazienka, piwnica, blisko centrum, ul. Jaworzynska - 160.000 zł, Legnica, tel. 0512/02-00-85 I187TNHRX

**MIESZKANIE 2-POKOJOWE**, własnościowe, w budynku 2-piętr., parter, pow. 45 m<sup>2</sup>, c.o. elektr. (piec atom.), energia el. (dwie taryfy), gaz, kanalizacja, telefon, woda, kuchnia, niskie opł., piwnica, garaż, osobne wejście, słoneczne, laz. z WC, w centrum Obornik Śląskich + działka - 165.000 zł (bez pośredników), Oborniki Śląskie, tel. 071/310-15-97, 0607/93-79-90 I187PYN7Y

**MIESZKANIE 2-POKOJOWE**, spłódz.-własność, parter, pow. 41,3 m<sup>2</sup>, c.o., energia el. (II taryfa i silar), garderoba, Internet, kanalizacja, niskie

**MIESZKANIE 2-POKOJOWE** własnościowe, o pow. 50 m<sup>2</sup>, na parterze, łazienka, kuchnia - 120.000 zł, tel. 0603/72-91-87

**MIESZKANIE 2-POKOJOWE**, 38 m<sup>2</sup>, na os. XXV-Lecia w Bielawie, nowe okna, rozkładowe, kuchnia z oknem, budynek po lemondernizacji, czynsz 160 zł, możliwość dokupienia garażu 22 m<sup>2</sup>, tuż przy budynku, brama uchylna w piętrowym, w mieszkaniu są najemcy, możliwość ich przejęcia lub nie - 129.000 zł, Bielawa, powiat dzierzoniowski, tel. 0517/11-68-20

**MIESZKANIE 2-POKOJOWE**, pow. 50 m<sup>2</sup>, nowe, beczynszowe, blok z cegły, z wyposażeniem - 157.000 zł, Góra, tel. 0512/35-25-12, 0669/30-32-50

**MIESZKANIE 2-POKOJOWE**, w Stroniu Śląskim, w bloku, pow. 49 m<sup>2</sup>, kuchnia, łazienka, przedpokój, balkon, na 1. piętrze - 110.000 zł, Kłodzko, tel. 0665/34-72-75

**MIESZKANIE 2-POKOJOWE**, w budynku 4-piętr., parter, pow. 54 m<sup>2</sup>, nowe okna, panele, kafelki, boazeria, w przedpokój panele i szafki z boazerii, w jednym pokoju panele, balkon okratowany, WC, c.o., łazienka, kuchnia, piwnica, parking, ładna i spokojna okolica, bez pośredników - 185.000 zł, piwnie, od zaraz, Legnica, tel. 0880/33-71-43

**MIESZKANIE 2-POKOJOWE** własnościowe, z centrum Strzelina, pow. 38 m<sup>2</sup>, jasna kuchnia, okna PCV, nowe c.o. gazowe, po remoncie, wszystkie media, niski czynsz 81 zł, piwnica, strych, komorka (z możliwością przerobienia na garaż) - 190.000 zł, Strzelin, tel. 0511/20-51-56

**MIESZKANIE 2-POKOJOWE** własnościowe, 50 m<sup>2</sup>, 1 piętro, kuchnia, w 2-piętrowym kamienicy, osobne wejście, na parterze pomieszczenie 20 m<sup>2</sup> do adaptacji na lokal użytkowy z możliwością dokupienia 20 m<sup>2</sup> do kwaterek + strych 30 m<sup>2</sup> do adaptacji. Atrakcyjna lokalizacja, przy rynku - 195.000 zł, Świebodzice, tel. 0601/43-60-20

**MIESZKANIE 2-POKOJOWE**, w Szczytnicy, pow. 49 m<sup>2</sup>, własnościowe, beczynszowe, w bloku, przy autostradzie A4, po rem. kapł. - 65.000 zł, Trzebień, powiat kępiński, tel. 0518/84-76-26, 0517/92-71-64

**MIESZKANIE 2-POKOJOWE** własnościowe, pow. 38 m<sup>2</sup>, jasna kuchnia, łazienka, przedpokój - 185.000 zł, Trzebnica, tel. 0601/23-73-66, 0669/98-98-12

**MIESZKANIE 2-POKOJOWE**, w apartamentowcu, w okolicy ul. Legnickiej, pow. 50 m<sup>2</sup>, do zamieszkania od zaraz, kuchnia, łazienka - 445.000 zł, Wrocław, tel. 0791/11-11-12

**MIESZKANIE 2-POKOJOWE**, pow. 55 m<sup>2</sup>, we Wrocławiu przy ul. Cukrowej, komfortowe wyposażenie - 420.000 zł, Wrocław, tel. 0603/35-58-40

**MIESZKANIE 3-POKOJOWE**, 54 m<sup>2</sup>, Wejherowska - 308.000 zł, Euro-City, tel. 0792/90-90-14 D01539948

**MIESZKANIE 3-POKOJOWE**, 87 m<sup>2</sup>, Poranna - 630.000 zł, Euro-City, tel. 0792/90-90-14 D01539958

**MIESZKANIE 3-POKOJOWE**, 48 m<sup>2</sup>, Katowicka - 299.000 zł, Euro-City, tel. 0792/90-90-14 D01539968

**MIESZKANIE 3-POKOJOWE**, 72 m<sup>2</sup>, Zaolziańska - 600.000 zł, Euro-City, tel. 0792/90-90-14 D01539978

**MIESZKANIE 3-POKOJOWE**, 46 m<sup>2</sup>, Przedmieście Świdnickie - 292.000 zł, SL2269 www.zubik.pl, tel. 071/323-17-40 D01540528

**MIESZKANIE 3-POKOJOWE**, 62 m<sup>2</sup>, Kozanów, po częściowym remoncie - 340.000 zł, SL2259 www.zubik.pl, tel. 071/323-17-40 D01540538

**MIESZKANIE 3-POKOJOWE**, 78 m<sup>2</sup>, Ołtarzyn, apartament, taras, ogródek - 556.000 zł, SL787 www.zubik.pl, tel. 071/323-17-40 D01540548

**MIESZKANIE 3-POKOJOWE**, 60 m<sup>2</sup>, Złotniki, willowe, z urokiem i potencjałem - 569.000 zł, www.zubik.pl, tel. 071/323-17-40 D01540568

**MIESZKANIE 3-POKOJOWE**, 88 m<sup>2</sup>, Gaj, 2-piętrowy, luksus - 670.000 zł, SL1926 www.zubik.pl, tel. 071/323-17-40 D01540588

**MIESZKANIE 3-POKOJOWE**, 79 m<sup>2</sup>, Gądów, 2-piętrowy - 540.000 zł, SL1906 www.zubik.pl, tel. 071/323-17-40 D01540608

**MIESZKANIE 3-POKOJOWE**, przebudowane z 2-pokojowego, pow. 54 m<sup>2</sup>, wykopiony korytarz, 2 balkony, nowe okna plast., Internet, telefon, TV kabl., woda, pomieszczenie gospodarcze, w budynku z wymienioną instalacją wodną i kanaliz., księga wieczysta, 11 p., w Lubinie, przy ul. Jastrzębiej - 150.000 zł, Lubin, tel. 0697/30-21-78 I40970658

**MIESZKANIE 3-POKOJOWE**, pow. 67 m<sup>2</sup>, w Lubinie, przy ul. Sowiłej, po remoncie, nowe okna, drzwi, płytki na parterze, 2 przedpokoje, 2 balkony, możliwość połączenia kuchni z pokojem, możliwość połączenia łazienki z WC - 215.000 zł, Lubin, tel. 076/724-63-62, 0608/52-89-86 I187TWEM4

**MIESZKANIE 3-POKOJOWE**, spłódz.-własność, pow. 66 m<sup>2</sup>, przedpokój, osobno łazienka i WC, po remoncie, parkiet, glazura, 2 balkony, duży, zabudowany i wyposażony kuchnia, drzwi antywłamaniowe, w Lubinie, na os. „Nowa”, dwie windy, w „Keszingu” - 220.000 zł, Lubin, tel. 0609/87-76-37 I187WEMW9

**MIESZKANIE 3-POKOJOWE**, rozkładowe, dwustronne, przestronne, pow. 64 m<sup>2</sup>, we Wrocławiu, na Grabiszynie, przy ul. Kwaśnej, 3 p., w budynku 4-piętr., z lat 60, salon z dużym balkonem, dwie sypialnie, jasna i ustawna kuchnia, łazienka z WC, przestronny przedpokój - 340.000 zł (do negocjacji), Wrocław, GBM Investment, tel. 071/795-67-83 M Iwanowska, 0508/25-25-82 I187RWTTK

**MIESZKANIE 3-POKOJOWE**, w budynku 9-piętr., 5 p., pow. 69 m<sup>2</sup>, we Wrocławiu, przy ul. Strzegomskiej, w budynku z lat 80, bardzo ładne, po remoncie kapitałnym, gustownie wykończone, spokojna i zielona okolica, potemac - 380.000 zł (do negocjacji), Wrocław, GBM Investment, tel. 071/795-67-83, 0509/23-39-65 I187TFTJ

**MIESZKANIE 3-POKOJOWE** własnościowe, beczynszowe, 62 m<sup>2</sup>, duży balkon, plastikowe okna i parapety, drzwi i rolety antywłamaniowe, kafelki w łazience, szafa węgłkowa, meble kuchenne, 1 piętro, 1 walciciel, piwnica 25 m<sup>2</sup>, działka 5 a, trawnik przydomowy - 225.000 zł, Tel. 0787/21-28-94

**MIESZKANIE 3-POKOJOWE**, w Chelmsku Śląskim, pow. kamienogórski, na 1. piętrze, pow. 65 m<sup>2</sup>, kuchnia w zabudowie, piec, szafa węgłkowa, niski czynsz - 140.000 zł, Chelmsko Śląskie, powiat kamienogórski, tel. 0660/19-07-95

**MIESZKANIE 3-POKOJOWE**, Kolo Jarocina, 5 km od Lubania, pow. 75 m<sup>2</sup> - 250.000 zł, Jarocin, tel. 0791/83-87-23

**MIESZKANIE 3-POKOJOWE** własnościowe, w kamienicy, w centrum, 1 piętro, pow. 80 m<sup>2</sup>, własne ogrzewanie gazowe + kominek, do zamieszkania - 200.000 zł, Kłodzko, tel. 0694/10-94-19

**MIESZKANIE 3-POKOJOWE** własnościowe, pow. 70 m<sup>2</sup>, niski czynsz, kuchnia, łazienka, piwnica, idealne na biuro lub bank - 315.000 zł, Kolo, tel. 0666/03-16-89

**MIESZKANIE 3-POKOJOWE**, w Górze, pow. 105 m<sup>2</sup>, taras o pow. 20 m<sup>2</sup>, piwnica, garaż, ogródek, komorka, beczynszowe - 185.000 zł, Kroszycy, powiat legnicki, tel. 076/887-18-01, 0605/25-24-41

**MIESZKANIE 3-POKOJOWE** własnościowe, pow. 57 m<sup>2</sup>, w Lubinie (centrum), w tzw. „jammikach”, na 4. piętrze, częściowo umeblowane, w bloku po remoncie, bez pośredników - 180.000 zł, Lubin, tel. 0608/09-90-68, 0602/38-28-33

**MIESZKANIE 3-POKOJOWE**, w Międzyzlesiu, pow. 72 m<sup>2</sup>, łazienka, osobno WC, piwnica, strych, parking, z 1997 r., budynek z cegły, wysoki parter, urzędy na miejscu, sąsiedztwo z Czechami, nie wymaga

**MIESZKANIE 3-POKOJOWE**, ul. Raclawicka, 56 m<sup>2</sup>, rozkładowe, w budynku 10-piętrowym, 2 windy, do remontu - 360.000 zł, Wrocław, tel. 0502/68-63-95

**MIESZKANIE 3-POKOJOWE**, rozkładowe, 61 m<sup>2</sup>, młody ocieplony, nowe windy, 1 piętro, doskonała lokalizacja, przy ul. Kamiennej, blisko ronda, bez pośredników - 6.000 zł/m<sup>2</sup>, Wrocław, tel. 0607/36-63-74, 071/339-76-37

**MIESZKANIE 3-POKOJOWE**, 62 m<sup>2</sup>, parter, pałac larasowe, 2 miejsca garażowe, wysoki standard, Krzyki, ul. Rodzina, bez pośredników - 490.000 zł, Wrocław, tel. 0601/70-50-71, 0693/30-30-30

**MIESZKANIE 3-POKOJOWE** własnościowe, 50 m<sup>2</sup>, przy ul. Zachodniej - 305.000 zł, Wrocław, tel. 0501/87-17-77

**MIESZKANIE 3-POKOJOWE**, we Wrocławiu, pow. 48 m<sup>2</sup>, przy pl. Grunwaldzkim, na 8. piętrze, 2 windy, rozkładowe, po remoncie - 330.000 zł, Wrocław, tel. 0880/21-10-70

**MIESZKANIE 3-POKOJOWE**, 62m<sup>2</sup>, Bielany Wrocławskie, nowe, w pełni wykończone, w budynku z 2007r., 1 piętro w bud 4-piętrowym, rozkładowe, salon z wyjściem na balkon (ok 25m<sup>2</sup>), 2 sypialnie o pow. 14m<sup>2</sup>, oddzielna kuchnia z wysokiej klasy sprzętem AGD, łazienka, przedpokój z zab. szafą, panele, glazura - 452.000 zł lub zamienić na Warszawę, Wrocław, tel. 0607/14-56-00

**MIESZKANIE 3-POKOJOWE** własnościowe, w Zgorzlecu, pow. 90 m<sup>2</sup>, na 3. piętrze, po remoncie - 240.000 zł lub zam. na mieszkanie we Wrocławiu, Zgorzelec, tel. 0691/50-74-31

**MIESZKANIE 4-POKOJOWE**, 95 m<sup>2</sup>, Obrońców Poczty Gdańskiej - 520.000 zł, do neg. Euro-City, tel. 0506/10-56-58, 071/793-26-31 D01538468

**MIESZKANIE 4-POKOJOWE**, 75 m<sup>2</sup>, Orłowicza - 420.000 zł, Euro-City, tel. 0792/90-90-14 D01539988

**MIESZKANIE 4-POKOJOWE**, 58 m<sup>2</sup>, Szewska - 665.000 zł, Euro-City, tel. 0792/90-90-14 D01539998

**MIESZKANIE 4-POKOJOWE**, spłódz.-własność, 1 p., pow. 78 m<sup>2</sup>, bez pośredn., c.o., energia el., kanalizacja, kuchnia, laz. i WC osobno, przedpokój, woda, 2 balkony, widok na las, piwnica lub zamienić na dom, gospodarstwo rolne albo grunt w okolicy Bolesławca - 134.000 zł, Trzebień, powiat bolesławiecki, tel. 0569/64-68-44 I187TWH7T

**MIESZKANIE 4-POKOJOWE**, pow. 75 m<sup>2</sup>, we Wrocławiu, kolo aquaparku - 399.000 zł (bez pośredników), Wrocław, tel. 0784/02-50-40 I187RMSXA

**SPRZEDAM INNE**

● **A ABRYSY NIERUCHOMOŚCI - BARDZO PILNE POSZUKUJEMY**, dla oczekujących klientów: domów, mieszkań 1-, 2-, 3-, 4-, 5-pokojowych, do sprzedaży i wynajmu. Szybko, solidnie, gwarancja sprzyjająca, doświadczenie. Wrocław, ul. Gajowicka 95, lok. 5, 1 p., tel. 071/781-82-60, 0501/24-75-84 N01511688

● **CUKIERNIA-PIEKARNIA**, pow. 800 m<sup>2</sup>, działka 63 ary, w ciągłej eksploatacji, własne środki transportu, rynek zbytu - 1.490.000 zł (do negocjacji), Nysa, tel. 0500/96-73-04 I187TATY

● **FOLWARK** poniemiecki, w Euroregionie Nysa, w pobliżu trzech przejść granicznych, kamienica 2-piętrowa (parter 1. p. po remoncie, zachowane detale architektoniczne, 2. p. do wykończenia), stary park, łąka, staw, hala magazynowa o pow. 500 m<sup>2</sup>, obora o pow. 500 m<sup>2</sup> - 650.000 zł (bez pośredników) Kozmin, tel. 075/775-01-97, 0697/77-40-34 I187WA7YT

● **HOTEL**, 1251 m<sup>2</sup>, Bolków, działający, ładnie urządzony - 2.200.000 zł, www.zubik.pl, tel. 071/323-17-40 D01540878

**KAMIENICA**, w Świeradowie Zdroju, pow. 320 m<sup>2</sup> + lokal - 620.000 zł lub zam. na mieszkanie, samochód Bolesławiec, tel. 0601/33-91-15

● **LAS**, pow. 1,1 ha, woda, w Grzymalinie, kolo Legnicy, przy drodze gruntowej, wodociąg gminny - 12.000 zł (bez pośredników), Grzymalin, powiat legnicki, tel. 0509/41-58-84 I187RHW3C

**LAS**, w Czeszowie, położony przy drodze na Bukowice, pow. 3,46 ha, w tym 0,88 ha las sosnowy (40-leśni), 2,58 ha młodnik, atrakc. lokalizacja - 7 zł/m<sup>2</sup>, woj. dolnośląskie, tel. 071/312-33-89, 0601/74-66-40

**LAS** sosnowy, ok. 3 ha - 38.000 zł/ha, Kobyła Góra, powiat ostrzeszowski, tel. 0605/31-08-61

**LAS**, mieszany, pow. 50 ha, w okolicy Plocka - 2 zł/m<sup>2</sup>, Wrocław, tel. 0691/08-25-74

**ŁĄKA**, pow. 1,5 ha, w Mąkoszycach, gm. Lubsza - 15.500 zł, Brzeg, tel. 0694/12-95-47

**MAGAZYN ZBOŻOWY**, 2-piętrowy, pow. 600 m<sup>2</sup>, poj. 700 t, po remoncie, wszystkie media, działka pow. 28 a, przy trasie Jawor-Złotoryja, na każdej dział. gosp. - 250.000 zł lub wydzierżawę, Jawor, tel. 0603/22-40-30

## ROZPOCZYNAJEMY NOWĄ INWESTYCJĘ

**OSIEDLE FREDRY OBORNIKI ŚLĄSKIE**

atrakcyjne ceny mieszkań -  
już od 109 000 zł brutto!  
mieszkania o powierzchni od  
24,5 m<sup>2</sup> do 71,19 m<sup>2</sup>

**www.arch-m.pl**

**BIURO SPRZEDAŻY: AKME ul. Wierzbowa 3, Wrocław tel. 071 78 57 331, 071 78 57 332 email: mieszkania@akme.pl**

opl., telefon, woda, w Obornikach Śląskich, osobne wejście - 195.000 zł (bez pośredników), Oborniki Śląskie, tel. 071/310-15-82, 0763/31-25-69 I187TAYMC

**MIESZKANIE 2-POKOJOWE**, własnościowe, w budynku 3-piętr., parter, pow. 36,1 m<sup>2</sup>, c.o. gazowe, energia el., gaz, kanalizacja, woda, aneks kuch., beczynszowe, do zam. od zaraz, garderoba, kuchnia, niskie opł., piwnica, po rem., przedpokój, słoneczne, laz. z WC, atrakcyjne - 210.000 zł (do negocjacji, bez pośredn.), Strzelin, tel. 0791/12-34-56 I187RM9NR

**MIESZKANIE 2-POKOJOWE**, pow. 54 m<sup>2</sup>, parter, w centrum Strzelina, przy ul. Jana Pawła II, w zabudowanym i ocieplonym budynku, ziasna okolica (pomimo centrum) - 200.000 zł, Strzelin, tel. 0666/51-20-25 I187TKWE4

**MIESZKANIE 2-POKOJOWE**, własnościowe, 2 p., pow. 44,00 m<sup>2</sup>, energia el., gaz, kanalizacja, woda, beczynszowe, kuchnia, piwnica, laz. z WC, w Świdnicy, ul. Zamkowa - 160.000 zł, Świdnica, tel. 0509/83-53-60 I187WFA4

**MIESZKANIE 2-POKOJOWE**, własnościowe, 1 p., pow. 41,1 m<sup>2</sup>, aneks kuch., beczynszowe, c.o. gazowe, energia el., gaz, kanalizacja, laz. z WC, piwnica, woda, w Świdnicy, przy ul. Zamkowej, w kamienicy po remoncie kapitałnym, piec c.o. 2-funkcyjny, okna plastikowe, przedpokój - 140.000 zł, Świdnica, tel. 0509/83-53-60 I187WFA4

**MIESZKANIE 2-POKOJOWE**, 3 p., pow. 54 m<sup>2</sup>, balkon, c.o., garderoba, gaz, piwnica, we Wrocławiu, przy ul. Głównej, ładny widok na okoliczne jeziora, cicha okolica, winda, w trakcie budowy, zaopieczowanie prac w mieszkaniu 90%, możł rozpoczęcia wykończenia na początku 2009 r. - 310.000 zł (do negocjacji), Wrocław, tel. 0601/15-67-97, 0605/15-30-30 I187TKX9K

**MIESZKANIE 2-POKOJOWE**, w systemie TBS, przy ul. Opolskiej, pow. 49 m<sup>2</sup>, jasna kuchnia, garderoba, balkon, rozkładowe, wykończone, w nowym budown., 1 piętro, winda, do zamieszkania od zaraz - 139.000 zł, Wrocław, tel. 0606/40-88-52

**MIESZKANIE 2-POKOJOWE**, własnościowe, rozkładowe, dwustronne, balkon, osobno łazienka i WC, duża kuchnia, pow. 42 m<sup>2</sup>, we Wrocławiu, na Popowicach - 260.000 zł, Wrocław, tel. 0669/95-35-48

**MIESZKANIE 2-POKOJOWE**, ul. Skargi, pow. 50 m<sup>2</sup>, 4 piętro, przy placu Dominikańskim - 420.000 zł, Wrocław, tel. 0502/68-63-95

**MIESZKANIE 2-POKOJOWE**, pow. 60 m<sup>2</sup>, przy ul. Poleskiej, we Wrocławiu, umeblowane, z tarasem o pow. 20 m<sup>2</sup> - 398.000 zł, Wrocław, tel. 0695/25-18-41

**MIESZKANIE 2-POKOJOWE**, przy ul. Jaracza, III piętro, w bud. 4-piętrowym, w kamienicy 49 m<sup>2</sup>, balkon, ogrzew. gaz., energia el. (II taryfa), meble, rozkładowe, bez pośredników - 325.000 zł, Wrocław, tel. 0605/53-32-29

**MIESZKANIE 2-POKOJOWE** własnościowe, o pow. 42 m<sup>2</sup>, na wysokim parterze, w bloku 4-piętrowym, przy ul. Grabiszyńskiej, na wysokości okł. „Fadromy” - 290.000 zł, Wrocław, tel. 071/338-18-05

**MIESZKANIE 2-POKOJOWE**, 50 m<sup>2</sup>, na Gądowie, śliczne, luksusowe, rozkładowe, na parterze, w bud. 4-piętrowym, niski, ocieplony blok, tylko bezpośrednio - 310.000 zł - do negocjacji, Wrocław, tel. 0602/44-53-43

**MIESZKANIE 2-POKOJOWE**, na osiedlu Gaj, pow. 53,1 m<sup>2</sup>, niska zabudowa, wszystkie media, w okolicy duży sklep dojazd do centrum tramwajem i autobusem - 290.000 zł lub zamienić na mniejsze 2-pokojowe do 30 m<sup>2</sup>, Wrocław, tel. 0693/70-80-29

**MIESZKANIE 2-POKOJOWE**, Wrocław - Krzyki, ul. Grochowa, pow. użytkowa 52,62 m<sup>2</sup>, dwa pokoje, kuchnia, łazienka i przedpokój, canie garaż i piwnica - 295.000 zł, Wrocław, tel. 0607/14-48-47

**MIESZKANIE 2-POKOJOWE**, w syst. TBS, pow. 46 m<sup>2</sup>, 1/4 p., balkon, komorka lokatorska na półpiętrze, ładne, po rem., glazdże, rolety, kafele, panele, okna plast., zabud. kuchnia, szafy węgłkowe, internet, TV kabl., woda, możł parkowania w przziemiu garaży, winda, bez pośredników - 140.000 zł, Wrocław (Poświętne), tel. 071/327-64-17, 0785/94-94-85

● **MIESZKANIE 3-POKOJOWE**, pow. 64,5 m<sup>2</sup>, Krzyki, ul. Poranna, III/III p., ewentualnie z garażem - 405.000 zł do negocjacji, Tel. 0509/04-67-25 N01538758

**MIESZKANIE 3-POKOJOWE**, 56 m<sup>2</sup>, Bezpieczna, okna PCV, panele, loggia - 300.000 zł, Euro-City, tel. 0506/10-56-58, 071/793-26-31 D01538458

**MIESZKANIE 3-POKOJOWE**, 59 m<sup>2</sup>, Saperów - 415.000 zł, Euro-City, tel. 0792/90-90-14 D01539898

**MIESZKANIE 3-POKOJOWE**, 73 m<sup>2</sup>, Nowowiejska - 465.000 zł, Euro-City, tel. 0792/90-90-14 D01539908

**MIESZKANIE 3-POKOJOWE**, 75 m<sup>2</sup>, Bielany Wrocławskie - 630.000 zł, Euro-City, tel. 0792/90-90-14 D01539918

**MIESZKANIE 3-POKOJOWE**, 62 m<sup>2</sup>, Tyrmanda - 398.000 zł, Euro-City, tel. 0792/90-90-14 D01539928

**MIESZKANIE 3-POKOJOWE**, 62 m<sup>2</sup>, Tyrmanda - 340.000 zł, Euro-City, tel. 0792/90-90-14 D01539938

remontu - 75.000 zł, Międzyzlesie, powiat kłodzki, tel. 0609/96-57-10, 0785/20-42-62

**MIESZKANIE 3-POKOJOWE** własnościowe, w Obornikach Śląskich, na 1. piętrze, pow. 61 m<sup>2</sup>, z balkonem - 270.000 zł, Oborniki Śląskie, powiat trzebnicki, tel. 0609/14-60-38

**MIESZKANIE 3-POKOJOWE** własnościowe, komfortowe, 64 m<sup>2</sup>, os. Sobieskiego, garaż blisko mieszkania, 1 piętro - 350.000 zł, Olawa, tel. 0695/44-86-10

**MIESZKANIE 3-POKOJOWE**, pow. 70 m<sup>2</sup>, na 1. piętrze - 125.000 zł, Prochowice, powiat legnicki, tel. 0667/63-13-03, 0783/47-39-30

**MIESZKANIE 3-POKOJOWE** własnościowe, beczynszowe, pow. 62 m<sup>2</sup>, w trakcie remontu, wymieniono na nowe okna plastikowe, wszystkie inst. elektryczne, wodno-kanalizacyjne, nowe drzwi antywłamaniowe, rozkładowe, duża kuchnia z oknem, łazienka, wysoki parter, położone w Szczytnicy k. Bolesławca - 65.000 zł, Szczytnica, powiat bolesławiecki, tel. 0505/71-18-09

**MIESZKANIE 3-POKOJOWE** spłódz.-własnościowe, pow. 69 m<sup>2</sup>, komfortowe, taras o pow. 40 m<sup>2</sup>, zagospodarowany, na Muchobrze Wielkim, przy ul. Hłaski - 540.000 zł, Wrocław, tel. 0889/07-87-77

**MIESZKANIE 3-POKOJOWE**, w willi, we Wrocławiu na os. Gaj - 430.000 zł lub zam. na mieszkanie Wrocław, tel. 0791/11-11-12

**MIESZKANIE 3-POKOJOWE** własnościowe, pow. 54,1 m<sup>2</sup>, przy ul. Białowieskiej, rozkładowe, balkon, słoneczne, internet, na 4. piętrze, nowe okna, blisko centrum, bez pośredników - 330.000 zł, Wrocław, tel. 0501/77-93-53

**MIESZKANIE 3-POKOJOWE**, pow. 44,5 m<sup>2</sup>, na 1. piętrze w bud. 5-piętrowym, przy ulicy Zaporoskiej (okolica Drzewieckiego), po remoncie, okna PCV, glazdże, kafele, parter, media, zielenie, atrakc. lokalizacja - 326.000 zł, Wrocław, tel. 0660/48-25-11 po godz. 20

**MIESZKANIE 2-POKOJOWE**, ul. Popowicka, 34 m<sup>2</sup>, słoneczne, balkon, kuchnia z oknem, po remoncie, wyposażona w sprzęt AGD, nowe okna z roletami, drzwi Gerda, szafa Komodor, b. niski czynsz, ocieplony blok z winda, leryny spacerowe - 235.000 zł, Wrocław, tel. 0790/68-49-13

**MIESZKANIE 2-POKOJOWE** własnościowe, ul. Żeromskiego, 33 m<sup>2</sup>, rozkładowe, słoneczne - 130.000 zł, Wrocław, tel. 0792/38-16-06

**MIESZKANIE 2-POKOJOWE**, ul. Śliczna, 37 m<sup>2</sup>, po remoncie, luksusowe, rozkładowe, bardzo słoneczne, meble na wymiar i AGD, szklana narożna na kabina przysznyciowa i Geberit, kuchnia z oknem - 242.000 zł, Wrocław, tel. 0792/36-16-06

**MIESZKANIE 3-POKOJOWE**, pow. 63,50 m<sup>2</sup>, na 1. piętrze, 2 przedpokoje, kuchnia, łazienka, na Krzykach przy ulicy Hallera, umeblowane, sprzęt AGD, nowe okna, inst. elektr. (3-fazowa), spokojna kłaska schodowa i okolica - 410.000 zł, Wrocław, tel. 0669/58-40-19

**MIESZKANIE 3-POKOJOWE**, pow. 65 m<sup>2</sup>, rozkładowe, wysoki parter, przy ulicy Zielnińskiej - 350.000 zł, Wrocław, tel. 071/372-76-25, 0606/50-59-54

**MIESZKANIE 3-POKOJOWE** własnościowe, we Wrocławiu (Krzyki), pow. 52 m<sup>2</sup>, stan bud, plastikowe okna, na 6. piętrze, b. ładna i spokojna okolica, uregulowany stan prawny, do zamieszkania od zaraz - 320.000 zł, Wrocław, tel. 0604/99-88-44

**MIESZKANIE 4-POKOJOWE**, willowe, w budynku 2-piętr., 2 p., pow. całk. 230 m<sup>2</sup>, beczynszowe, ogród, garaż, strych, pom. gospodarcze, laz. i WC osobno, we Wrocławiu, na Borku, pow. użytk. 125 m<sup>2</sup>, zadbane, ciche, klimatyzacja, po remoncie - 1.050.000 zł, Wrocław, tel. 0603/09-56-44 I187WJCT7

**MIESZKANIE**



# AUTO SZYBY

Wrocław, ul. Torfowa 43, tel./fax 071/372-63-01, 0601 780 378  
 Jelenia Góra, ul. Powstańców Wlkp. 17A, tel. 075/767-88-54, tel. kom. 0-601 780 946  
 Bolesławiec, ul. Różana 19, tel. 075/734-73-10  
 Lubin, przy szybie "Bolesław", tel. 076/842-19-38  
 Wałbrzych, ul. Teligi 29, tel. 074/841-60-59

**montaż z kuponem 20 % taniej !!!**

**KUPIĘ DOM** lub inną nieruchomość do remontu lub wyburzenia, z działką, na terenie całego Wrocławia i północnych okolic Wrocławia, bez pośredników. Tel. 0608/66-75-67

**KUPIĘ DOM**, mały, we Wrocławiu lub bliskiej okolicy. Wrocław, tel. 0500/66-77-66

**KUPIĘ DOM** przedwojenny, do remontu, we Wrocławiu lub bliskiej okolicy. Wrocław, tel. 0604/99-88-44

**KUPIĘ DOM**, w okolicy Wrocławia, ew. we Wrocławiu, do remontu. Wrocław, tel. 0605/62-00-14

**KUPIĘ DOM**, we Wrocławiu lub bliskiej okolicy, przy trasie w kier. na Oborniki Śl. lub Poznań. Wrocław, tel. 0691/33-20-18

**KUPIĘ DOM NA WSI**, mały, może być ruina lub częściowo zburzony, blisko stacji PKP (do 3 km), na trasie pomiędzy Poznaniem i Olsztynem lub Bydgoszczą i Częstochową, w cenie do 50.000 zł. Głogów, tel. 0513/39-98-53

## KUPIĘ DZIAŁKĘ

**KUPIĘ DZIAŁKĘ**, stodołę lub dom, przy głównej drodze na Warszawę, nadającej się na komis samochodowy lub autohandel, ewentualnie wynajmę. Wrocław, tel. 0790/22-74-04

**KUPIĘ DZIAŁKĘ BUDOWLANĄ**, na terenie całego Wrocławia i północnych okolic Wrocławia, bez pośredników. Tel. 0608/66-75-67

**KUPIĘ DZIAŁKĘ BUDOWLANĄ**, na osiedlu Wida-wa lub w okolicy. Wrocław, tel. 0669/41-27-75

**KUPIĘ DZIAŁKĘ BUDOWLANĄ**, we Wrocławiu lub bliskiej okolicy, przy trasie w kier. na Oborniki Śl. lub Poznań. Wrocław, tel. 0691/33-20-18

**KUPIĘ DZIAŁKĘ BUDOWLANĄ**, w okolicy Wrocławia. Wrocław, tel. 0509/83-57-42

**KUPIĘ DZIAŁKĘ PRZEMYSŁOWĄ**, pow. około 20 arów, w gm. Czernica. Wrocław, tel. 0601/75-01-19 1187RMAC

**KUPIĘ DZIAŁKĘ PRZEMYSŁOWĄ**, we Wrocławiu. Wrocław, tel. 0605/62-00-14

**KUPIĘ MIESZKANIE** lokatorskie, we Wrocławiu, każde, może być do remontu lub zadłużone. Spłacie zadłużenie, załatwię wszystkie formalności, w rozliczeniu mogę dać inne mieszkanie własnościowe, bezczynszowe. Placę gotówką! Tel. 0505/71-18-09 N01467298

**KUPIĘ MIESZKANIE, WAM, PKP, własnościowe lub lokatorskie, wstrzymam eksmisję, pomogę załatwić formalności, mogę także zaoferować inne z niskim czynszem. Platne gotówką, osoba prywatna. Wrocław, tel. 0792/39-17-76 R01517648**

**KUPIĘ MIESZKANIE:** lokatorskie, kwaterekowe, własnościowe lub zakładowe (WAM, PKP), bezpłatnie załatwię formalności i udzielię porady prawnej, wstrzymam eksmisję. Mogę zaoferować inne, z niskim czynszem. Osoba prywatna. Zapłata gotówką. Wrocław, tel. 0790/53-50-37 W01501618

**KUPIĘ MIESZKANIE, lokatorskie, kwaterekowe, własnościowe lub zakładowe (WAM, PKP), bezpłatnie załatwię formalności i udzielię porady prawnej, wstrzymam eksmisję. Mogę zamienić na inne, z niskim czynszem, osoba prywatna zapłaci gotówką. Wrocław, tel. 0790/53-50-37 R01514658**

**KUPIĘ MIESZKANIE**, z dużym kredytem hipotecznym, na terenie całego Wrocławia i w północnych okolicach Wrocławia, bez pośredników. Tel. 0608/66-75-67

**KUPIĘ MIESZKANIE**, zadłużone, na terenie całego Wrocławia i w północnych okolicach Wrocławia, bez pośredników. Tel. 0608/66-75-67

**KUPIĘ MIESZKANIE**, willowe, we Wrocławiu, bez pośredników. Wrocław, tel. 0885/71-52-52

## KUPIĘ INNE

**KUPIĘ BUDYNEK:** spichlerz, folwark, dwór, pałac, klasztor, gospodarstwo, cegielnię, młyn lub inny lego typu, zabytkowy, z przylegającym gruntem rolnym o pow. 4-10 ha, w woj. dolnośląskim, w pow. Trzebnickim, milickim, oleśnickim lub wrocławskim, stan dowolny. Wrocław, tel. 0602/61-17-61 1187RHYHF

**KUPIĘ BUDYNEK**, w odl. do 20 km od Wrocławia, z możliwością adaptacji na cele mieszkaniowe, może być do remontu, wraz z działką o pow. do 10 a. Wrocław, tel. 0880/12-12-52

**KUPIĘ GOSPODARSTWO ROLNE**, poniemieckie, z budynkami i przylegającym gruntem rolnym lub nieużytkami o pow. 4-10 ha, w woj. dolnośląskim, w pow. Trzebnickim, milickim, oleśnickim lub wrocławskim, stan dowolny (w zamian mogę dać mieszkanie lub dożywotnią rentę). Wrocław, tel. 0602/61-17-61 1187REEMK

**KUPIĘ GOSPODARSTWO ROLNE**, na terenie Dolnego Śląska. Świebodzice, tel. 074/854-55-80, 0605/27-18-40

**KUPIĘ GOSPODARSTWO ROLNE**, w pobliżu Wrocławia, może być do remontu. Wrocław, tel. 0604/99-88-44

**KUPIĘ HAŁĘ**, we Wrocławiu. Wrocław, tel. 0605/62-00-14

**KUPIĘ LOKAL**, we Wrocławiu, w Śródmieściu, najchętniej w okolicy pl. Grunwaldzkiego, pow. 40-120 m<sup>2</sup>, wymagane wejście z ulicy i wyloty, może być do remontu lub zadłużony. Wrocław, tel. 0601/59-58-63, 0697/95-65-14 1187TNH4

**KUPIĘ LOKAL**, użytkowy lub inny, we Wrocławiu. Wrocław, tel. 0605/62-00-14

**KUPIĘ LOKAL UŻYTKOWY**, w Oleśnicy, Oleśnica, tel. 0601/78-40-09

**KUPIĘ LOKAL UŻYTKOWY**, we Wrocławiu, chętnie do remontu lub zadłużony. Wrocław, tel. 0791/69-72-39

**KUPIĘ NIERUCHOMOŚĆ** lub dom, tani, może być do rozbioru, w dowolnym rejonie Polski. Wrocław, tel. 0790/66-85-38

**KUPIĘ LOKAL UŻYTKOWY**, we Wrocławiu, na Krzykach, do remontu, osoba prywatna, zdecydowana. Wrocław, tel. 0601/81-78-17

**KUPIĘ NIERUCHOMOŚĆ**, każdą, do remontu, wyburzenia, a także trudno sprzedawaną, na terenie całego Wrocławia i w północnych okolicach Wrocławia albo działkę, bez pośredników. Tel. 0608/66-75-67

## DAM ODSTĘPNE

**Absolutnie najwyższe odstępné za mieszkanie kwaterekowe, spółdzielcze, wojskowe, kolejowe, TBS, w rozliczeniu mogę dać mieszkanie bezczynszowe. Spłacie zadłużenie, pomogę wstrzymać eksmisję komorniczą. Bezpłatnie załatwię formalności. Gotówka od ręki. Tel. 071 332-41-79 lub 06 61 81 81 81 06073861**

**ABSOLUTNIE NAJWYŻSZE DAM ODSTĘPNE ZA KAŻDE MIESZKANIE:** lokatorskie, kolejowe, komunalne, wojskowe, zakładowe we Wrocławiu. Spłacie zadłużenie, załatwię bezpłatnie wszystkie formalności, placę gotówką, w rozliczeniu mogę dać inne mieszkanie. Pomogę wstrzymać eksmisję komorniczą. Tel. 0505/71-18-09 N01350748

**DAM ODSTĘPNE ZA MIESZKANIE** lokatorskie, zakładowe, kwaterekowe, chętnie do remontu lub zadłużone, najwyższe odstępné, bez pośredników, osoba zdecydowana, załatwię formalności, posiadam również inne z małym czynszem na zamianę. Wrocław, tel. 0790/68-49-13

**DAM ODSTĘPNE ZA MIESZKANIE**, kwaterekowe, lokatorskie, zakładowe, chętnie do remontu lub zadłużone, najwyższe odstępné, spłacie natychmiast zadłużenie, bez pośredników, zdecydowana osoba, bezpłatnie doradzę prawnie i załatwię wszelkie formalności, wstrzymam egzekucję i komornika płatne gotówką, w rozliczeniu mogę również zaoferować inne mieszkanie. Wrocław, tel. 0888/56-65-33

## DO WYNAJĘCIA

### DO WYNAJĘCIA DZIAŁKA

**DO WYNAJĘCIA DZIAŁKA**, w Opolu, pow. 31 a, przy trasie wylotowej w kierunku Katowic, obok giełdy samochodowej, możliwość postawienia hali 1.000-2.000 zł/mies. Opole, tel. 0600/22-10-51

### DO WYNAJĘCIA DZIAŁKA

**DO WYNAJĘCIA DZIAŁKA**, solidny, z kanałem, w okolicy galerii "Arkady", od 15.12.2008 r., płatność za 6 mies. z góry - 300 zł/mies. Wrocław, tel. 071/729-50-90 wieczorem

### DO WYNAJĘCIA DZIAŁKA

**DO WYNAJĘCIA DZIAŁKA**, solidny, z kanałem, w okolicy galerii "Arkady", od 15.12.2008 r., płatność za 6 mies. z góry - 300 zł/mies. Wrocław, tel. 071/729-50-90 wieczorem

### DO WYNAJĘCIA DZIAŁKA

**DO WYNAJĘCIA DZIAŁKA**, solidny, z kanałem, w okolicy galerii "Arkady", od 15.12.2008 r., płatność za 6 mies. z góry - 300 zł/mies. Wrocław, tel. 071/729-50-90 wieczorem

**DO WYNAJĘCIA DZIAŁKA**, solidny, z kanałem, w okolicy galerii "Arkady", od 15.12.2008 r., płatność za 6 mies. z góry - 300 zł/mies. Wrocław, tel. 071/729-50-90 wieczorem

**DO WYNAJĘCIA DZIAŁKA**, solidny, z kanałem, w okolicy galerii "Arkady", od 15.12.2008 r., płatność za 6 mies. z góry - 300 zł/mies. Wrocław, tel. 071/729-50-90 wieczorem

**DO WYNAJĘCIA DZIAŁKA**, solidny, z kanałem, w okolicy galerii "Arkady", od 15.12.2008 r., płatność za 6 mies. z góry - 300 zł/mies. Wrocław, tel. 071/729-50-90 wieczorem

**DO WYNAJĘCIA DZIAŁKA**, solidny, z kanałem, w okolicy galerii "Arkady", od 15.12.2008 r., płatność za 6 mies. z góry - 300 zł/mies. Wrocław, tel. 071/729-50-90 wieczorem

**DO WYNAJĘCIA DZIAŁKA**, solidny, z kanałem, w okolicy galerii "Arkady", od 15.12.2008 r., płatność za 6 mies. z góry - 300 zł/mies. Wrocław, tel. 071/729-50-90 wieczorem

**DO WYNAJĘCIA DZIAŁKA**, solidny, z kanałem, w okolicy galerii "Arkady", od 15.12.2008 r., płatność za 6 mies. z góry - 300 zł/mies. Wrocław, tel. 071/729-50-90 wieczorem

**DO WYNAJĘCIA DZIAŁKA**, solidny, z kanałem, w okolicy galerii "Arkady", od 15.12.2008 r., płatność za 6 mies. z góry - 300 zł/mies. Wrocław, tel. 071/729-50-90 wieczorem

**DO WYNAJĘCIA DZIAŁKA**, solidny, z kanałem, w okolicy galerii "Arkady", od 15.12.2008 r., płatność za 6 mies. z góry - 300 zł/mies. Wrocław, tel. 071/729-50-90 wieczorem

**DO WYNAJĘCIA DZIAŁKA**, solidny, z kanałem, w okolicy galerii "Arkady", od 15.12.2008 r., płatność za 6 mies. z góry - 300 zł/mies. Wrocław, tel. 071/729-50-90 wieczorem

**DO WYNAJĘCIA DZIAŁKA**, solidny, z kanałem, w okolicy galerii "Arkady", od 15.12.2008 r., płatność za 6 mies. z góry - 300 zł/mies. Wrocław, tel. 071/729-50-90 wieczorem

**DO WYNAJĘCIA DZIAŁKA**, solidny, z kanałem, w okolicy galerii "Arkady", od 15.12.2008 r., płatność za 6 mies. z góry - 300 zł/mies. Wrocław, tel. 071/729-50-90 wieczorem

**DO WYNAJĘCIA DZIAŁKA**, solidny, z kanałem, w okolicy galerii "Arkady", od 15.12.2008 r., płatność za 6 mies. z góry - 300 zł/mies. Wrocław, tel. 071/729-50-90 wieczorem

**DO WYNAJĘCIA DZIAŁKA**, solidny, z kanałem, w okolicy galerii "Arkady", od 15.12.2008 r., płatność za 6 mies. z góry - 300 zł/mies. Wrocław, tel. 071/729-50-90 wieczorem

**DO WYNAJĘCIA DZIAŁKA**, solidny, z kanałem, w okolicy galerii "Arkady", od 15.12.2008 r., płatność za 6 mies. z góry - 300 zł/mies. Wrocław, tel. 071/729-50-90 wieczorem

**DO WYNAJĘCIA DZIAŁKA**, solidny, z kanałem, w okolicy galerii "Arkady", od 15.12.2008 r., płatność za 6 mies. z góry - 300 zł/mies. Wrocław, tel. 071/729-50-90 wieczorem

**DO WYNAJĘCIA DZIAŁKA**, solidny, z kanałem, w okolicy galerii "Arkady", od 15.12.2008 r., płatność za 6 mies. z góry - 300 zł/mies. Wrocław, tel. 071/729-50-90 wieczorem

**DO WYNAJĘCIA DZIAŁKA**, solidny, z kanałem, w okolicy galerii "Arkady", od 15.12.2008 r., płatność za 6 mies. z góry - 300 zł/mies. Wrocław, tel. 071/729-50-90 wieczorem

**DO WYNAJĘCIA DZIAŁKA**, solidny, z kanałem, w okolicy galerii "Arkady", od 15.12.2008 r., płatność za 6 mies. z góry - 300 zł/mies. Wrocław, tel. 071/729-50-90 wieczorem

## AUTOSZYBY SPRZEDAŻ-MONTAŻ-NAPRAWA

LEGNICA, ul. Jaworzyńska 254, tel. 076/850-72-30/31  
 BOLESŁAWIEC, ul. Orla 4, tel. 075/735-21-13

**DO WYNAJĘCIA POŁOWA DOMU**, we Wrocławiu, osiedle Oporów, 4 pokoje - 2.600 zł/mies. Wrocław, tel. 0791/11-11-12

**DO WYNAJĘCIA POŁOWA DOMU**, w Świętej Kalaryzynie, osobne wejście, dla rodziny lub firmy handlowo-usługowej, oprócz budowlanej, plac 600 m<sup>2</sup>, na dłuższy okres, 5 km od Wrocławia i autostrady A4 - 1.000 zł/mies. Wrocław, tel. 0513/94-94-83

## DO WYNAJĘCIA DZIAŁKI

**DO WYNAJĘCIA DZIAŁKA**, w Opolu, pow. 31 a, przy trasie wylotowej w kierunku Katowic, obok giełdy samochodowej, możliwość postawienia hali 1.000-2.000 zł/mies. Opole, tel. 0600/22-10-51

## DO WYNAJĘCIA GARAŻE

**DO WYNAJĘCIA GARAŻ**, we Wrocławiu, przy ul. Słubickiej, kanał rewiacyjny, prąd 3-fazowy - 280 zł/mies, woj. dolnośląskie, tel. 0885/61-84-75, 071/786-48-76

**DO WYNAJĘCIA GARAŻ**, solidny, z kanałem, w okolicy galerii "Arkady", od 15.12.2008 r., płatność za 6 mies. z góry - 300 zł/mies. Wrocław, tel. 071/729-50-90 wieczorem

## DO WYNAJĘCIA HALE

**DO WYNAJĘCIA HALA** - magazyn o pow. 2001 500 m<sup>2</sup>, Bielany Wrocławskie. Tel. 0607/85-60-08 N01519208

**DO WYNAJĘCIA HALA**, o pow. 800 m<sup>2</sup>, z dogodnym dojazdem i placem manewrowym, w miejscowości Bukowina Sycowska - 3.200 zł/mies. Tel. 0512/29-32-79

**DO WYNAJĘCIA HALA**, blazana, pow. 150 m<sup>2</sup>, przy ul. Gajowickiej - 2.300 zł/mies. Tel. 0512/29-32-79

**DO WYNAJĘCIA HALA** magazynowo-produkcyjna, pow. 1000 m<sup>2</sup> + biura 300 m<sup>2</sup>, we Wrocławiu przy DCH-SR, ul. Eugeniusza Kwiatkowskiego - 30 zł/m<sup>2</sup> Wrocław, tel. 0601/70-15-77

**DO WYNAJĘCIA HALA** magazynowo-produkcyjna, pow. 1000 m<sup>2</sup> + biura 300 m<sup>2</sup>, we Wrocławiu przy DCH-SR, ul. Eugeniusza Kwiatkowskiego - 30 zł/m<sup>2</sup> Wrocław, tel. 0601/70-15-77

**DO WYNAJĘCIA HALA** magazynowo-produkcyjna, pow. 1000 m<sup>2</sup> + biura 300 m<sup>2</sup>, we Wrocławiu przy DCH-SR, ul. Eugeniusza Kwiatkowskiego - 30 zł/m<sup>2</sup> Wrocław, tel. 0601/70-15-77

**DO WYNAJĘCIA HALA** magazynowo-produkcyjna, pow. 1000 m<sup>2</sup> + biura 300 m<sup>2</sup>, we Wrocławiu przy DCH-SR, ul. Eugeniusza Kwiatkowskiego - 30 zł/m<sup>2</sup> Wrocław, tel. 0601/70-15-77

**DO WYNAJĘCIA HALA** magazynowo-produkcyjna, pow. 1000 m<sup>2</sup> + biura 300 m<sup>2</sup>, we Wrocławiu przy DCH-SR, ul. Eugeniusza Kwiatkowskiego - 30 zł/m<sup>2</sup> Wrocław, tel. 0601/70-15-77

**DO WYNAJĘCIA HALA** magazynowo-produkcyjna, pow. 1000 m<sup>2</sup> + biura 300 m<sup>2</sup>, we Wrocławiu przy DCH-SR, ul. Eugeniusza Kwiatkowskiego - 30 zł/m<sup>2</sup> Wrocław, tel. 0601/70-15-77

**DO WYNAJĘCIA HALA** magazynowo-produkcyjna, pow. 1000 m<sup>2</sup> + biura 300 m<sup>2</sup>, we Wrocławiu przy DCH-SR, ul. Eugeniusza Kwiatkowskiego - 30 zł/m<sup>2</sup> Wrocław, tel. 0601/70-15-77

**DO WYNAJĘCIA HALA** magazynowo-produkcyjna, pow. 1000 m<sup>2</sup> + biura 300 m<sup>2</sup>, we Wrocławiu przy DCH-SR, ul. Eugeniusza Kwiatkowskiego - 30 zł/m<sup>2</sup> Wrocław, tel. 0601/70-15-77

**DO WYNAJĘCIA HALA** magazynowo-produkcyjna, pow. 1000 m<sup>2</sup> + biura 300 m<sup>2</sup>, we Wrocławiu przy DCH-SR, ul. Eugeniusza Kwiatkowskiego - 30 zł/m<sup>2</sup> Wrocław, tel. 0601/70-15-77

**DO WYNAJĘCIA HALA** magazynowo-produkcyjna, pow. 1000 m<sup>2</sup> + biura 300 m<sup>2</sup>, we Wrocławiu przy DCH-SR, ul. Eugeniusza Kwiatkowskiego - 30 zł/m<sup>2</sup> Wrocław, tel. 0601/70-15-77

**DO WYNAJĘCIA HALA** magazynowo-produkcyjna, pow. 1000 m<sup>2</sup> + biura 300 m<sup>2</sup>, we Wrocławiu przy DCH-SR, ul. Eugeniusza Kwiatkowskiego - 30 zł/m<sup>2</sup> Wrocław, tel. 0601/70-15-77

**DO WYNAJĘCIA HALA** magazynowo-produkcyjna, pow. 1000 m<sup>2</sup> + biura 300 m<sup>2</sup>, we Wrocławiu przy DCH-SR, ul. Eugeniusza Kwiatkowskiego - 30 zł/m<sup>2</sup> Wrocław, tel. 0601/70-15-77

**DO WYNAJĘCIA HALA** magazynowo-produkcyjna, pow. 1000 m<sup>2</sup> + biura 300 m<sup>2</sup>, we Wrocławiu przy DCH-SR, ul. Eugeniusza Kwiatkowskiego - 30 zł/m<sup>2</sup> Wrocław, tel. 0601/70-15-77

**DO WYNAJĘCIA HALA** magazynowo-produkcyjna, pow. 1000 m<sup>2</sup> + biura 300 m<sup>2</sup>, we Wrocławiu przy DCH-SR, ul. Eugeniusza Kwiatkowskiego - 30 zł/m<sup>2</sup> Wrocław, tel. 0601/70-15-77

**DO WYNAJĘCIA HALA** magazynowo-produkcyjna, pow. 1000 m<sup>2</sup> + biura 300 m<sup>2</sup>, we Wrocławiu przy DCH-SR, ul. Eugeniusza Kwiatkowskiego - 30 zł/m<sup>2</sup> Wrocław, tel. 0601/70-15-77

**DO WYNAJĘCIA HALA** magazynowo-produkcyjna, pow. 1000 m<sup>2</sup> + biura 300 m<sup>2</sup>, we Wrocławiu przy DCH-SR, ul. Eugeniusza Kwiatkowskiego - 30 zł/m<sup>2</sup> Wrocław, tel. 0601/70-15-77

**DO WYNAJĘCIA HALA** magazynowo-produkcyjna, pow. 1000 m<sup>2</sup> + biura 300 m<sup>2</sup>, we Wrocławiu przy DCH-SR, ul. Eugeniusza Kwiatkowskiego - 30 zł/m<sup>2</sup> Wrocław, tel. 0601/70-15-77

**DO WYNAJĘCIA HALA** magazynowo-produkcyjna, pow. 1000 m<sup>2</sup> + biura 300 m<sup>2</sup>, we Wrocławiu przy DCH-SR, ul. Eugeniusza Kwiatkowskiego - 30 zł/m<sup>2</sup> Wrocław, tel. 0601/70-15-77

**DO WYNAJĘCIA HALA** magazynowo-produkcyjna, pow. 1000 m<sup>2</sup> + biura 300 m<sup>2</sup>, we Wrocławiu przy DCH-SR, ul. Eugeniusza Kwiatkowskiego - 30 zł/m<sup>2</sup> Wrocław, tel. 0601/70-15-77

**DO WYNAJĘCIA HALA** magazynowo-produkcyjna, pow. 1000 m<sup>2</sup> + biura 300 m<sup>2</sup>, we Wrocławiu przy DCH-SR, ul. Eugeniusza Kwiatkowskiego - 30 zł/m<sup>2</sup> Wrocław, tel. 0601/70-15-77

**DO WYNAJĘCIA HALA** magazynowo-produkcyjna, pow. 1000 m<sup>2</sup> + biura 300 m<sup>2</sup>, we Wrocławiu przy DCH-SR, ul. Eugeniusza Kwiatkowskiego - 30 zł/m<sup>2</sup> Wrocław, tel. 0601/70-15-77

**DO WYNAJĘCIA HALA** magazynowo-produkcyjna, pow. 1000 m<sup>2</sup> + biura 300 m<sup>2</sup>, we Wrocławiu przy DCH-SR, ul. Eugeniusza Kwiatkowskiego - 30 zł/m<sup>2</sup> Wrocław, tel. 0601/70-15-77

**DO WYNAJĘCIA HALA**, blazana, pow. 150 m<sup>2</sup>, przy ul. Gajowickiej - 2.300 zł/mies. Tel. 0512/29-32-79

**DO WYNAJĘCIA HALA** magazynowo-produkcyjna, pow. 1000 m<sup>2</sup> + biura 300 m<sup>2</sup>, we Wrocławiu przy DCH-SR, ul. Eugeniusza Kwiatkowskiego - 30 zł/m<sup>2</sup> Wrocław, tel. 0601/70-15-77

**DO WYNAJĘCIA HALA** magazynowo-produkcyjna, pow. 1000 m<sup>2</sup> + biura 300 m<sup>2</sup>, we Wrocławiu przy DCH-SR, ul. Eugeniusza Kwiatkowskiego - 30 zł/m<sup>2</sup> Wrocław, tel. 0601/70-15-77

**DO WYNAJĘCIA HALA** magazynowo-produkcyjna, pow. 1000 m<sup>2</sup> + biura 300 m<sup>2</sup>, we Wrocławiu przy DCH-SR, ul. Eugeniusza Kwiatkowskiego - 30 zł/m<sup>2</sup> Wrocław, tel. 0601/70-15-77

**DO WYNAJĘCIA HALA** magazynowo-produkcyjna, pow. 1000 m<sup>2</sup> + biura 300 m



# KRZYŻÓWKA *święteczna*

Litery znajdujące się w polach diagramu oznakowanych choinkami, czytane rzędami, utworzą rozwiązanie krzyżówki: przysłowie staropolskie.

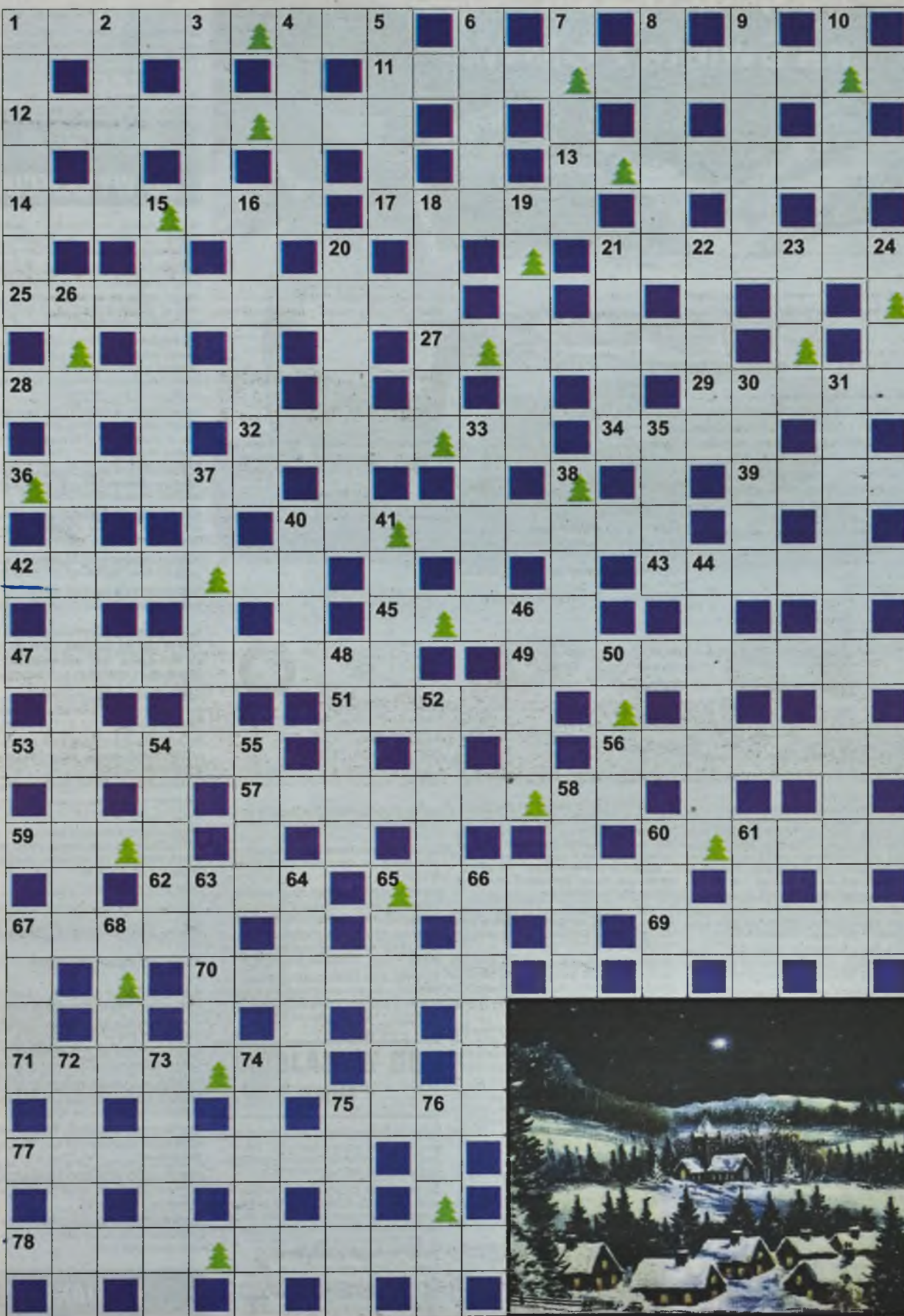

Poziomo:

- 1) kandydat na brata
- 11) nauka o języku sąsiadów zza Odry
- 12) koncha ucha
- 13) kłótnia o Basię
- 14) coś na coś
- 17) wyrażony przed przystąpieniem
- 21) łyżka koparki
- 25) rodzaj wędzonej kiełbasy
- 27) bor
- 28) pikantny sos pomidorowy
- 29) płeczka do badmintonu
- 32) pojazd pogotowia ratunkowego
- 34) płynny tłuszcz rybi
- 36) udaje towar
- 39) skrzynka na głosy
- 40) gulasz z papryką
- 42) powłoka na koldrę
- 43) plyn Burowa
- 45) królewskie odzienie
- 47) VIP
- 49) sport rowerowy
- 51) żal w sercu
- 53) wieża obronna
- 58) 1,0688 km
- 57) wyprawa turystyczna
- 59) twarz, oblicze
- 60) hycel
- 62) natchnienie
- 65) delicje
- 67) płaska część budynku otoczona balustradą
- 69) drewniana laska
- 70) sposób leczenia
- 71) pauza
- 75) graficzny obraz terenu
- 77) dołek psychiczny
- 78) przyrząd do siekania jarzyn

Pionowo:

- 1) grecka bogini zemsty
- 2) wyrwa w murze
- 3) morska ryba karpiowata
- 4) droga w mieście
- 5) piecze w przelyku
- 6) namiastka orginalu
- 7) rezerwa
- 8) kierunkowskaz
- 9) stojan
- 10) zażalenie
- 15) najazd
- 18) naklejka
- 18) niedozwolony w zapasach
- 19) przewlekłe zapalenie skóry
- 20) stworzyciel
- 21) przytaczane cudze słowa
- 22) szal futrzany
- 23) staropolski miał 4,47 m
- 24) ogon lisa
- 26) dział fizyki
- 30) wojskowa skarpeta
- 31) wyższa uczelnia muzyczna
- 33) łódź płaskodenna
- 35) efekt korozji żelaza
- 37) miejsce dla walca
- 38) kko
- 40) ona i on
- 41) bywa treściwa
- 44) wada postawy spowodowana wygięciem kręgosłupa
- 46) wikłacz na bawole
- 48) nazywana po imieniu
- 50) karciana wziętka
- 52) nie odchudzi postać
- 54) potajemne porozumienie
- 55) studnia krasowa
- 58) władca na placu
- 60) królik futerkowy
- 61) boczna przyczepa motocykla
- 63) efekt reakcji kwasu z alkoholem
- 64) tkanina z wełny czesankowej
- 65) powłoka orzecha
- 68) faza Księżycy
- 67) schody na statku
- 68) lepszy niż nic
- 72) tłum, gromada
- 73) śnieżnobiała czapla
- 74) wybrzyk lekkoatlety
- 75) kasza z niebia
- 76) broń biblijnego Dawida

Rozwiązania z naklejonym numerem kuponu prosimy nadsyłać pod adresem redakcji. Za dwa tygodnie spośród Czytelników, którzy przysłały prawidłowe rozwiązania rozlosujemy nagrody. Rozwiązanie krzyżówki nr 48/2008 brzmi: „GŁODNY NIE SZUKA DELICJI”. Dwie nagrody po 100 zł wylosowali: Regina Lachowska z Wrocławia i Mikołaj Paliszewski z Nagodzie. Gratulujemy! Nagrody prześlemy pocztą.

Redakcja

DO WYNAJĘCIA LOKAL HANDLOWY, pow. 400 m<sup>2</sup> - 5.500 zł/mies. Milicz, tel. 0601/74-01-39

DO WYNAJĘCIA LOKAL UŻYTKOWY, 300 m<sup>2</sup>, Podwale - 30.000 zł. Euro-City, tel. 0792/90-90-14 D01540228

DO WYNAJĘCIA LOKAL UŻYTKOWY, 74 m<sup>2</sup>, Piłczyca - 4.508 zł. Euro-City, tel. 0792/90-90-14 D01540238

DO WYNAJĘCIA LOKALE, w pawilonach handlowo-usługowych, parter, z witryną, przy ul. Grabiszyńskiej, dobry dojazd, parking - 4.700 zł/mies., z mediami, lokal na 1. piętrze, 25 m<sup>2</sup> - 1.950 zł/mies. z mediami. Wrocław, tel. 0605/31-81-32

DO WYNAJĘCIA LOKALE BIUROWE, pow. od 46 do 92 m<sup>2</sup> - 1.800 zł. Legnica, tel. 0509/05-34-11

DO WYNAJĘCIA LOKALE UŻYTKOWE, we Wrocławiu, ul. Cukrowa, pow. 33,77 m<sup>2</sup> i 35 m<sup>2</sup> - 1.950 zł + VAT lub sprzedam. Wrocław, tel. 0601/79-10-13

DO WYNAJĘCIA SKLEP, pow. 20 m<sup>2</sup>, w hali targowej w Oławie - 400 zł/mies. Grodków, powiat brzeski, tel. 0602/27-93-16

## DO WYNAJĘCIA MAGAZYN

DO WYNAJĘCIA MAGAZYN, pow. 426 m<sup>2</sup>, zaplecze socjalno-biurowe, przy ul. Swojczyckiej - 15 zł/m<sup>2</sup>. Wrocław, tel. 0603/08-21-57 Q00218958

DO WYNAJĘCIA MAGAZYN, pow. 48 m<sup>2</sup>, przy ul. Swojczyckiej - 15 zł/m<sup>2</sup>. Wrocław, tel. 0603/08-21-57 Q00218968

DO WYNAJĘCIA POWIERZCHNIA BIUROWO-MAGAZYNOWA, przy ul. Nyskiej - 25 zł/m<sup>2</sup>. Wrocław, tel. 0667/76-54-00 Q00218978

## DO WYNAJĘCIA MIESZKANIA

DO WYNAJĘCIA MIESZKANIA: 1-pok., w centrum i Śródmieściu, umeblowane - 900 zł/mies. + liczniki, 2-pok., w centrum i Śródmieściu, umeblowane - 1.100 zł/mies. + liczniki, 3-pok., w centrum i Śródmieściu, umeblowane - 1.500 zł/mies. + liczniki oraz mieszkania willowe, umeblowane - od 650 zł/mies. BIURO FILAR, Wrocław, ul. Kościuszki 64/2, tel. 071/786-95-50, 0504/35-82-51 N01026067

DO WYNAJĘCIA MIESZKANIA, w Legnicy, pow. 22 i 46 m<sup>2</sup> - od 1.000 zł. Legnica, tel. 0509/05-34-11

DO WYNAJĘCIA MIESZKANIA, pow. 30-70 m<sup>2</sup>, 1-, 2- i 3-pokojowe - 18 zł/m<sup>2</sup>. Trzebnica, tel. 071/312-06-93

## NOCLEGI DLA PRACOWNIKÓW

15 zł brutto od osoby, w pokojach 4- i 5-osobowych, faktura VAT, kuchnia do dyspozycji, 200 m od Dworca Gł. 06083704 tel. 0-607 404 467, 0-667 71 71 71

DO WYNAJĘCIA MIESZKANIE, w Domaszynie, dla firm, brygad - 300 zł/os./mies. Domaszyn, powiat wrocławski, tel. 0665/45-63-56

DO WYNAJĘCIA MIESZKANIE, we Wrocławiu (okolicznie Rynku), w kamienicy, na 4. piętrze, o pow. ok. 60 m<sup>2</sup> (w tym sypialnia z balkonem i duża wbudowana szafa o pow. ok. 25 m<sup>2</sup>), łazienka z pralką i narożną wanną, salon połączony z w pełni wyposażoną kuchnią oraz dużym przedpokojem - 2.500 zł/mies. + opłaty, w cenie miejsce parkingowe. Wrocław, tel. 0609/55-65-55

DO WYNAJĘCIA MIESZKANIE 1-POKOJOWE, w Brzegu, kuchnia, łazienka, pow. 31 m<sup>2</sup>, wymaga wykończenia - 400 zł. Tel. 0880/05-56-80, 0692/37-06-69

DO WYNAJĘCIA MIESZKANIE 1-POKOJOWE, w Domaszynie - 1.000 zł/mies. Domaszyn, powiat wrocławski, tel. 0665/45-63-56

DO WYNAJĘCIA MIESZKANIE 1-POKOJOWE, umeblowane, 10 km od Sycowa - 400 zł/mies. + liczniki. Ostrzeszów, tel. 062/731-68-93, 0661/15-81-47

DO WYNAJĘCIA MIESZKANIE 1-POKOJOWE, pow. 34 m<sup>2</sup>, przy ul. Trawowej (Muchobór Wielki), umeblowane, balkon, na 1. piętrze, niska zabudowa, w nowym budown. - 1.400 zł/mies. + opłaty licznikowe. Wrocław, tel. 0790/28-57-75

DO WYNAJĘCIA MIESZKANIE 1-POKOJOWE, pow. 30 m<sup>2</sup> + wyposażenie, sprzęt AGD, przy ul. Poznańskiej, ogrzew. miejskie - 1.300 zł/mies. + opłaty i kaucja. Wrocław, tel. 0604/94-15-07

DO WYNAJĘCIA MIESZKANIE 1-POKOJOWE, pow. 30 m<sup>2</sup>, przedpokój, kafelki, łazienka, po rem. kapit. - wszystkie media - 1.250 zł/mies., od 24.01.2009 r. Wrocław, tel. 0698/66-25-15

DO WYNAJĘCIA MIESZKANIE 1-POKOJOWE, pow. 35 m<sup>2</sup>, w domku wolno stojącym, ogród, miejsce parkingowe, osobne wejście, wyposażone, na parterze, Wrocław Jamołów - 1.000 zł + opłata za wodę i prąd + kaucja 800 zł. Wrocław, tel. 0603/04-34-35

DO WYNAJĘCIA MIESZKANIE 1-POKOJOWE, samodzielne, bez pośredników, atrakcyjne, umeblowane, zadbane, przytulne, w nowym budown., sprzęt AGD, media, internet, blisko centrum, w okolicy CH „Magnolia Park”, dla spokojnych osób pracujących, do zamieszkania od zaraz - 1.300 zł/mies. + liczniki. Wrocław, tel. 071/729-50-90

DO WYNAJĘCIA MIESZKANIE 1-POKOJOWE, nowe, komfortowe, umeblowane, sprzęt AGD, jasna kuchnia, we Wrocławiu, na Krzyżkach, dla 2-3 spokojnych osób, bez pośredników - 1.200 zł/mies. + opłaty i kaucja. Wrocław, tel. 0669/24-79-14

DO WYNAJĘCIA MIESZKANIE 1-POKOJOWE, nowe, samodzielne, oddzielne wejście, wyposażone, os. Złotniki we Wrocławiu, dla 2 osób, bez dodatkowych opłat - 1.400 zł/mies. Wrocław, tel. 0500/70-49-94

DO WYNAJĘCIA MIESZKANIE 1-POKOJOWE, samodzielne, 30 m<sup>2</sup>, dla brygady budowlanej, 3-5 osób,

na Maślach - 800 zł/mies. + prąd. Wrocław, tel. 071/354-00-26, 0504/01-51-55

DO WYNAJĘCIA MIESZKANIE 2-POKOJOWE, 30 m<sup>2</sup>, aneks kuchenny, łazienka, balkon, nowe, umeblowane, wyposażone w sprzęt AGD i RTV, wysoki standard, przy ul. Biskupiej, k. Rynku - 1.700 zł/mies. + opłaty. Wrocław, tel. 0601/31-31-72

DO WYNAJĘCIA MIESZKANIE 1-POKOJOWE, kuchnia, łazienka, w.c., ogrzewanie piecowe, w pełni wyposażone - 800 zł/mies. + liczniki i kaucja. Wrocław, tel. 0500/65-78-18 po godz. 21

DO WYNAJĘCIA MIESZKANIE 1-POKOJOWE, pow. 30 m<sup>2</sup>, kuchnia, łazienka, umeblowane, w Le-

śnicy, od stycznia - 1.000 zł/mies. + opłaty. Wrocław, tel. 071/324-29-21

DO WYNAJĘCIA MIESZKANIE 2-POKOJOWE, w apartamentowcu, ul. Strzegomska, nowe, nieużywane, dla spokojnej pary, od 20.12.2008 r. - 1.800 zł + media i energia. Tel. 0609/84-52-43 N02014228

DO WYNAJĘCIA MIESZKANIE 2-POKOJOWE, nowe 43 m<sup>2</sup>, w „Rondzie Verona” - 2.200 zł/mies. Emmerson, tel. 0516/00-07-03 D01539718

DO WYNAJĘCIA MIESZKANIE 2-POKOJOWE, przy ul. Jeleniej, pow. 48 m<sup>2</sup> - 1.500 zł/mies. + opłaty i kaucja. Wrocław, tel. 0792/49-96-87 Q00218678

DO WYNAJĘCIA MIESZKANIE 2-POKOJOWE, na nowym i kameralnym osiedlu z miejscami parkingowymi, we Wrocławiu, przy ul. Miłostowskiej, wysoki standard, umeblowane, wyposażone, blisko centrum handlowego i węzła komunikacyjnego -

1.600 zł/mies. + opłaty (około 280 zł), bez pośredników. Wrocław, tel. 0697/85-86-00 I187TYLC

DO WYNAJĘCIA MIESZKANIE 2-POKOJOWE, pow. 36 m<sup>2</sup>, ogrzewanie miejskie, blisko centrum Wrocławia, na Kartowicach, blisko uczelni, c.o., energia el., gaz, kanalizacja, kuchnia umebl., łazienka z WC, po remoncie, umeblowane, woda, wyposażone, stały dostęp do internetu (2 MB/s), dla studentów - 2.000 zł/mies. (lub pokój 2-osob. - 1.000 zł/mies.), bez pośredn. Wrocław, tel. 0601/73-22-17 I187W33J

DO WYNAJĘCIA MIESZKANIE 2-POKOJOWE, w Domaszynie koło Długoleki - 1.200 zł/mies. Domaszyn, powiat wrocławski, tel. 0665/45-63-56

DO WYNAJĘCIA MIESZKANIE 2-POKOJOWE, na 2. piętrze, rozkładowe, balkon, częściowo umeblowane, w miejscowości Jelcz-Laskowice przy ul. Tańskiego - 800 zł/mies. + liczniki i kaucja. Jelcz-Laskowice, tel. 071/303-28-21, 0507/19-09-76

DO WYNAJĘCIA MIESZKANIE 2-POKOJOWE, w nowym budown., balkon, umeblowane, przy ul. Jedności Narodowej, blisko Uniwersytetu Wrocławskiego - 1.700 zł/mies. Wrocław, tel. 071/346-60-65, 0888/85-88-84

DO WYNAJĘCIA MIESZKANIE 2-POKOJOWE, o pow. 50,4 m<sup>2</sup>, przy al. Kromera, z widokiem na ogródki działkowe i sąsiednie bloki, panele, płytki, meble kuchenne na wymiar, spokojne strzeżone osiedle - 2.000 zł/mies. + liczniki. Wrocław, tel. 0502/63-28-33, 0509/54-98-78

DO WYNAJĘCIA MIESZKANIE 2-POKOJOWE, przy ul. Cukrowej, komfortowe - 1.900 zł/mies. + liczniki. Wrocław, tel. 0603/35-58-40

DO WYNAJĘCIA MIESZKANIE 2-POKOJOWE, pow. 50 m<sup>2</sup>, w domu w zabudowie bliźniaczej, działka 4 a, garaż, osiedle Księża Małe - 2.200 zł/mies. + opłaty. Wrocław, tel. 071/342-51-78, 0692/16-62-90

DO WYNAJĘCIA MIESZKANIE 2-POKOJOWE, pow. 44 m<sup>2</sup>, wyposażone, przy ul. Zaułek Rogoziński - 1.400 zł/mies. + opłaty. Wrocław, tel. 0668/04-55-83

DO WYNAJĘCIA MIESZKANIE 2-POKOJOWE, 53 m<sup>2</sup>, kuchnia, łazienka, WC, nowe, obszar monitorowany - 2.000 zł/mies. + opłaty + kaucja. Wrocław, tel. 071/789-40-30, 0601/56-79-73

DO WYNAJĘCIA MIESZKANIE 2-POKOJOWE, pow. 33 m<sup>2</sup>, kuchnia, łazienka z WC, umeblowane, po remoncie, we Wrocławiu na Krzyżkach, blisko PKP i PKS - 1.450 zł/mies. + czynsz, liczniki ok. 390 zł/mies. + kaucja. Wrocław, tel. 0513/17-47-15

DO WYNAJĘCIA MIESZKANIE 2-POKOJOWE, o pow. 50 m<sup>2</sup>, kuchnia, łazienka, WC, wysoki standard, w pełni umeblowane i wyposażone, sprzęt RTV i AGD, dla kulturalnych studentek, we Wrocławiu (przy Dworcu Świebodzkim) - 1.500 zł/mies. Wrocław, tel. 0609/57-20-51

NOCLEGI DLA FIRM 791 002 535 665 167 500



**DO WYNAJĘCIA MIESZKANIE 2-POKOJOWE** we Wrocławiu (Krzyki), przy ul. Siostrzanej, pow. 48 m<sup>2</sup>, nowe, wykończone, kuchnia ze sprzętem AGD w zabudowie, 2 balkony, garaż na 2 samochody, na zamkniętym osiedlu - 1 800 zł/mies. Wrocław, tel. 0603/78-32-87

**DO WYNAJĘCIA MIESZKANIE 2-POKOJOWE** w przyziemiu willi, oddzielne wejście, rozkładowe, ciepłe, dla 3 osób (niepalących), kuchnia, łazienka z w.c., spokojna okolica, umebowane, dogodny dojazd do centrum, przy ul. Tuwima, we Wrocławiu, od zaraz - 1.300 zł/mies. Wrocław, tel. 071/362-88-54

**DO WYNAJĘCIA MIESZKANIE 2-POKOJOWE**, 33 m<sup>2</sup>, na Krzykach, k. ronda przy ul. Powstańców Śl., umebowane, media miejskie, wyposażona kuchnia, sprzęt AGD, TV, kablówka, pokój przechodni, blisko akademii ekonomicznej - 1 500 zł/mies. (całość) + kaucja. Wrocław, tel. 0516/96-11-81

**DO WYNAJĘCIA MIESZKANIE 2-POKOJOWE**, 28 m<sup>2</sup>, przy ul. Kozanowskiej we Wrocławiu - 1 300 zł/mies. + media i kaucja. Wrocław, tel. 0508/43-80-66, 071/336-56-06

**DO WYNAJĘCIA MIESZKANIE 2-POKOJOWE**, 60 m<sup>2</sup>, na strychu willi, we Wrocławiu, na Krzykach - 1 700 zł/mies. Wrocław, tel. 0508/43-80-66, 071/336-56-06

**DO WYNAJĘCIA MIESZKANIE 2-POKOJOWE**, rozkładowe, kuchnia, łazienka, dwa balkony, żaluzje, nowe, umebowane, wyposażone w sprzęt AGD, RTV, wysoki standard, przy ul. Roży Wiatrow, na Krzykach - 1 800 zł/mies. + opłaty. Wrocław, tel. 0601/31-31-72

**DO WYNAJĘCIA MIESZKANIE 2-POKOJOWE**, 36 m<sup>2</sup>, luksusowe, nowe, we Wrocławiu, na Ołtaszynie, klimatyzacja, garaż, sprzęt AGD, taras 8 m<sup>2</sup>, cena - 1 690 zł/mies. + opłaty. Wrocław, tel. 0601/78-14-08

**DO WYNAJĘCIA MIESZKANIE 2-POKOJOWE**, w Świętej Katarzynie, 5 km od Wrocławia, duże pokoje, w.c., kuchnia, pow. 70 m<sup>2</sup>, okna PCV, piec, osobne wejście, ogródek, grill, sprzęt AGD, umebowane, na dłuższy okres, maks. dla 3 osób - 600 zł/mies. + opłaty. Wrocław, tel. 0514/40-36-80

**DO WYNAJĘCIA MIESZKANIE 2-POKOJOWE**, po rem. kapit., we Wrocławiu przy ul. Komandorskiej, od zaraz - 1 800 zł/mies. + liczniki. Wrocław, tel. 071/336-50-08, 0511/32-48-72

**DO WYNAJĘCIA MIESZKANIE 2-POKOJOWE**, we Wrocławiu na Krzykach, pow. 56 m<sup>2</sup>, nowe, z tarasem, umebowane, nowy sprzęt AGD, ładne, dla pracujących - 1 600 zł/mies. + opłaty (prąd i woda). Wrocław, tel. 0603/66-36-01

**DO WYNAJĘCIA MIESZKANIE 3-POKOJOWE**, 67 m<sup>2</sup>, Muchobór Mały, luksusowe, umebowane - 2 500 zł, WL2153. www.zubik.pl, tel. 071/323-17-40 D01540798

**DO WYNAJĘCIA MIESZKANIE 3-POKOJOWE**, pow. 70 m<sup>2</sup>, ogrzewanie gazowe, c.o., energia el., gaz, Internet, kanalizacja, telefon, TV kablówka, woda, blisko centrum Wrocławia, kuchnia umeb., po remoncie, sprzęt AGD i RTV, umebowane, w starym budown., wyposażone, możliwość umeb., na długi okres - 2 500 zł/mies. + kaucja (do uzgodnienia). Wrocław, tel. 0601/71-85-00 1187RJ3L7

**DO WYNAJĘCIA MIESZKANIE 3-POKOJOWE**, częściowo umebowane, rozkładowe, balkon, osobno łazienka i WC, okna plastikowe, w pełni umebowana kuchnia ze sprzętem AGD, ciche, słoneczne, przestronne, świetny dojazd do centrum Wrocławia - 1 800 zł/mies. Wrocław, tel. 0691/48-81-80 1187W377E

**DO WYNAJĘCIA MIESZKANIE 3-POKOJOWE**, pow. 95 m<sup>2</sup>, bez pośredn., Chelmskiego, kuchnia, garderoba po remoncie, komfortowe, najchętniej dla firm - 3 000 zł + opłaty, do negocjacji. Wrocław, tel. 0509/78-76-07 R10175508

**DO WYNAJĘCIA MIESZKANIE 3-POKOJOWE**, nowe, słoneczne, umebowane, sprzęt AGD, rozkładowe, 51 m<sup>2</sup>, II piętro, balkon, łazienka i w.c. osobno, internet, we Wrocławiu, na Krzykach, blisko centrum, okolice akademii ekonomicznej i nowej akademii medycznej, pokoje 2-osobowe, dla spokojnych par lub dziewczyn studiujących i pracujących, bez pośredników - 2 100 zł/mies. + opłaty i kaucja. Wrocław, tel. 0669/91-30-48

**DO WYNAJĘCIA MIESZKANIE 3-POKOJOWE**, dla pracowników firm - 300 zł/os./mies. Domaszczyń, powiat wrocławski, tel. 0665/45-63-56

**DO WYNAJĘCIA MIESZKANIE 3-POKOJOWE**, w Domaszczyń koło Długoleki - 1 300 zł/mies. Domaszczyń, powiat wrocławski, tel. 0665/45-63-56

**DO WYNAJĘCIA MIESZKANIE 3-POKOJOWE**, w Legnicy, os. Piękary, komfortowe, umebowane - 1 200 zł/mies. Prochowice, tel. 0502/42-98-28, 076/854-58-53

**DO WYNAJĘCIA MIESZKANIE 3-POKOJOWE**, pow. 65 m<sup>2</sup>, rozkładowe, wysoki parter, przy ulicy Zielńskiego (Krzyki) - 2 000 zł/mies. + liczniki. Wrocław, tel. 071/372-76-25, 0606/50-59-54

**DO WYNAJĘCIA MIESZKANIE 3-POKOJOWE**, pow. 72 m<sup>2</sup>, na Muchoborze Wielkim, nowe, rozkładowe, z garażem - 2 300 zł/mies. + media. Wrocław, tel. 0501/35-12-89

**DO WYNAJĘCIA MIESZKANIE 3-POKOJOWE**, rozkładowe, blisko centrum - 2 400 zł/mies. + liczniki. Wrocław, tel. 0603/42-01-24

**DO WYNAJĘCIA MIESZKANIE 3-POKOJOWE**, w plombie, okolice pl. Bema, częściowo umebowane, RTV, AGD, TV kablówka + internet, cena 1 800 zł/mies. + opłaty liczniki i kaucja. Wrocław, tel. 0885/51-51-87

**DO WYNAJĘCIA MIESZKANIE 3-POKOJOWE**, 61 m<sup>2</sup>, rozkładowe, c.o. miejskie, częściowo umebowane, przy ul. Drzewieckiego, okolice DH Astra - 1 800 zł/mies. Wrocław, tel. 0693/94-92-79

**DO WYNAJĘCIA MIESZKANIE 3-POKOJOWE**, na Krzykach, 80 m<sup>2</sup>, wyposażona kuchnia, 2 garderoby, balkon, garaż - 3 000 zł/mies. lub sprzedam. Wrocław, tel. 0502/15-93-59

**DO WYNAJĘCIA MIESZKANIE 4-POKOJOWE**, pow. 85 m<sup>2</sup>, 2-pokojowe, umebowane, przy ulicy Pauclickiej we Wrocławiu - 2 200 zł/mies. + media i kaucja lub sprzedam - 7 200 zł/m<sup>2</sup>. Wrocław, tel. 0604/62-31-53, 0607/92-47-92

## DO WYNAJĘCIA POKOJE

**DO WYNAJĘCIA POKOJE**: 1-, 2-osobowe, umebowane, w centrum, pl. Grunwaldzki i okolice, dla studentów, osób pracujących, oddzielne wejścia, w bloku, willowe, mieszkania studenckie - 350 zł/mies. BIURO FILAR, Wrocław, ul. Kościuszkii 64/2, tel. 071/786-95-50, 0504/35-82-51 N01026077



Sponsorzy:



Patroni:



Organizator:



Partner akcji:



**DO WYNAJĘCIA POKOJE**, dla osób pracujących, c.o., dostęp do kuchni i łazienki, energia el., kanalizacja, sprzęt AGD i RTV, umebowane, woda, różny standard, 3-, 4- i 5-osobowe, dobrze wyposażone, duży i monitorowany parking (także dla samochodów ciężarowych), na długi okres - 20 zł/dobę od osoby. Wrocław, tel. 0601/41-23-35 1187WJJK

**DO WYNAJĘCIA POKOJE**, dla ekipy budowlanej (pracowniczej), w Oławie, 30 km od Wrocławia, 5-7 osób, oddzielne wejście, do dyspozycji pełne wyposażenie - 1 500 zł/mies. Tel. 0885/33-44-28

**DO WYNAJĘCIA POKOJE**, umebowane, w domu jednorodzinnym, dla pracowników firm - 15 zł za osobę na dobę. Wrocław, tel. 0609/47-32-20

**DO WYNAJĘCIA POKOJE**, dla pracowników - 20 zł/os./dobę. Wrocław, tel. 0502/37-04-56

**DO WYNAJĘCIA POKOJE**, 2-, 3- i 4-os., chętnie dla pracowników lub firmy, okolice pl. Grunwaldzkiego - 450 zł/os. Wrocław, tel. 0887/09-56-49, 0885/41-59-61

**DO WYNAJĘCIA POKOJE**, płatne z góry - 300 zł/os./mies. + liczniki. Wrocław, tel. 071/339-78-94, 0502/10-65-98

**DO WYNAJĘCIA POKOJE**, dla pracujących panów lub firmy, dostęp do kuchni i łazienki, udogodnieniem pościeli, bdb warunki, dogodny dojazd, ładna okolica - 450 zł/mies., płatność za 2 miesiące z góry. Wrocław, tel. 0888/52-26-91

**DO WYNAJĘCIA POKOJE**, 3- i 4-osobowe, dla firmy lub osób pracujących, osobne wejście, telewizor, wszelkie wygody, koło „Korony” (Psie Pole) - 15 zł/os./dobę lub 450 zł/os./mies. + media. Wrocław, tel. 071/345-73-27

**DO WYNAJĘCIA POKOJE**, tanie, na sylwestra i dla pracowników firm - 15 zł/os./dobę, każdy pokój z łazienką, TV i lodówką, dostęp do kuchni bez ograniczeń, osiedle Kuźniki, ul. Hermanowska 42/44. Wrocław, tel. 071/374-43-09, 0503/87-49-89

**DO WYNAJĘCIA POKOJE**, 1- i 2-osobowe, w willi, na Krzywczynie, 400 zł/mies. Wrocław, tel. 0791/26-67-88

**DO WYNAJĘCIA POKOJE**, dla studentów (panów), 1-, 2- i 3-osobowe, umebowane, wspólna kuchnia i łazienka - 400 zł/mies. od osoby + opłaty. Wrocław - Złotniki, tel. 0604/42-84-91

**DO WYNAJĘCIA POKOJE 2-OSOBOWE**, dla par, ul. Powstańców Śląskich, okolice ronda, pełne wyposażenie, pralka, internet, nowy blok, bez dodatkowych opłat - 420 zł/mies. od osoby. Wrocław, tel. 0604/22-32-45 1187RWXR3

**DO WYNAJĘCIA MIEJSCE**, dla współlokatorów, osoby pracujące, niepalące, podzielię się mieszkaniem i kosztami utrzymania, we Wrocławiu, na Złotnikach. Wrocław, tel. 0607/20-08-86

**DO WYNAJĘCIA MIEJSCE W POKOJU**, 2-osobowym, w mieszkaniu studenckim, dla studentki, we Wrocławiu, dojazd z pl. Grunwaldzkiego autobusem 115 - 320 zł/mies. + liczniki + kaucja. Wrocław, tel. 071/346-87-01, 0501/05-31-42

**DO WYNAJĘCIA POKÓJ**, pow. 10 m<sup>2</sup>, c.o., dla niepalącej osoby pracującej, studenta lub studentki, dostęp do kuchni i łazienki, energia el., Internet, kanalizacja, sprzęt AGD, umebowany, woda, wyposażony, komfortowy, w domu jednorodzinnym, na długi okres - 420 zł/mies. (z opłatami, bez pośredników). Legnica, tel. 0505/50-01-61, 0698/73-08-79 1187WEVC

**DO WYNAJĘCIA POKÓJ**, we Wrocławiu, na Gaju, przy ul. Czerniawskiej, pow. 14 m<sup>2</sup>, blisko Uniwersytetu Ekonomicznego i Akademii Medycznej, w pełni umebowany, dostęp do kuchni, w duży, komfortowy i rozkładowy mieszkanie, w bloku z 2004 r., sprzęt AGD, internet, od zaraz - 700 zł/mies. + liczniki (220 zł), bez pośredników. Wrocław, tel. 0609/54-83-07 1187RWTA

**DO WYNAJĘCIA POKÓJ**, od 1.01.2009 r. przy ul. Ślicznej, dla osoby niepalącej, studiującej w systemie rocznym lub dziennym, 250-500 zł/mies, woj. dolnośląskie, tel. 071/337-23-71

**DO WYNAJĘCIA POKÓJ**, dla dwóch osób lub pary, dla osób niepalących, pracujących, pow. 38 m<sup>2</sup>, we Wrocławiu, na Starym Mieście, umebowany, c.o., kuchnia, łazienka i 1 100 zł/mies. + liczniki. Wrocław, tel. 0604/26-22-83, 071/355-48-37

**DO WYNAJĘCIA POKÓJ**, 1- lub 2-osobowy. Wrocław Złotniki, w domku jednorodzinnym, możliwość korzystania z kuchni i łazienki - 450 zł/os. (w przypadku 2 osób). Wrocław, tel. 071/349-50-40, 0882/46-20-42

**DO WYNAJĘCIA POKÓJ**, na Karłowicach, osobne wejście, kuchnia, prysznic, lodówka, dla pana pracującego (mieszającego w okolicy Wrocławia i dojeżdżającego do pracy do Wrocławia) - 350-400 zł/mies. Wrocław, tel. 071/326-22-10, 0513/72-68-65

**DO WYNAJĘCIA POKÓJ**, dla dwóch studentek lub par pracujących, z osobnym wejściem. Wrocław, tel. 0500/39-51-51

**DO WYNAJĘCIA POKÓJ 1-OSOBOWY**, dla pana, przy ul. Kamiennej - 600 zł/mies. Wrocław, tel. 071/788-71-46

**DO WYNAJĘCIA POKÓJ 1-OSOBOWY**, dla studentki - 600 zł/mies. Wrocław, tel. 071/336-42-02

**DO WYNAJĘCIA POKÓJ 1-OSOBOWY**, w willi na Karłowicach, osobne wejście, kuchnia, łazienka, dla osoby niepalącej - 600 zł/mies. Wrocław, tel. 071/352-96-48

**DO WYNAJĘCIA POKÓJ 2-OSOBOWY**, dla osób pracujących, dla studentki, dla studentki, dostęp do kuchni, dostęp do łazienki, umebowany - 300 zł od osoby. Wrocław, tel. 071/383-60-92 1187TWF9K

**DO WYNAJĘCIA POKÓJ 2-OSOBOWY**, dostęp do kuchni i łazienki - 400 zł/os./mies. Wrocław, tel. 071/325-58-32

**DO WYNAJĘCIA POKÓJ 2-OSOBOWY**, pow. 20 m<sup>2</sup>, na Muchoborze Małym, w domku, b. dobre warunki - 380 zł/mies. od osoby. Wrocław, tel. 0603/05-69-64

**DO WYNAJĘCIA POKÓJ 2-OSOBOWY**, pow. 20 m<sup>2</sup>, na Muchoborze Małym, w domku, b. dobre warunki - 380 zł/mies. od osoby. Wrocław, tel. 0603/05-69-64

**DO WYNAJĘCIA POKÓJ 4-OSOBOWY**, dostęp do kuchni i łazienki, osobne wejście - 400 zł/os./mies. Wrocław, tel. 071/325-58-32

## DO WYNAJĘCIA POMIESZCZENIA

**DO WYNAJĘCIA POMIESZCZENIE** w SALONIE FRYZJERSKIM, na gabinet kosmetyczny - 800 zł/mies. Wrocław, ul. Krynicka 30, tel. 0606/29-72-97 N01186607

**DO WYNAJĘCIA POMIESZCZENIE**, w budynku wolno stojącym, na terenie Wrocławia, obecnie zakład krawiecki i „krojoznia”, możliwość zamieszkania - 2 200 zł/mies., może być razem z maszynami lub sprzedam, woj. dolnośląskie, tel. 0508/10-55-15, 071/794-06-68

**DO WYNAJĘCIA POMIESZCZENIE**, w salonie fryzjerskim, na gabineł kosmetyczny, łipsy, w centrum Lubina - 500 zł/mies. Lubin, tel. 0693/38-80-07

**DO WYNAJĘCIA POMIESZCZENIE** wolno stojące, pow. 33 m<sup>2</sup>, na działce gospodarczej - 900 zł/mies. + media. Wrocław, tel. 071/787-98-13

**DO WYNAJĘCIA POMIESZCZENIE** biurowe, pow. 15-30 m<sup>2</sup>, w ścisłym centrum Wrocławia, w budynku biurowym przy ulicy Dmowskiego, parking - 35 zł/m<sup>2</sup>/mies. + media. Wrocław, tel. 0601/55-67-19

## DO WYNAJĘCIA INNE

**DO WYNAJĘCIA BUDYNEK**, o pow. 200 m<sup>2</sup>, w centrum Twardogóry, na każdą dział. gosp., z możl. zamieszkania - 1 500 zł/mies. Olszówka, gm. Twardogóra, powiat oleśnicki, tel. 071/315-94-80

**DO WYNAJĘCIA CZĘŚĆ DOMU**, w centrum Wrocławia, parter willi, 100 m<sup>2</sup>, dla firmy lub na-ciągłą działalność, 4 pomieszczenia, wiatrołap, w.c., parking przed domem, dodatkowo możliwość wynajęcia 300 m<sup>2</sup> za domem, bez pośredników - 2 700 zł/mies. Wrocław, tel. 0788/33-16-91

**DO WYNAJĘCIA KLUB FITNESS** - 2 000 zł/mies. Wrocław, tel. 0502/37-04-56, 0500/60-78-87

**DO WYNAJĘCIA KONTENER HANDLOWY**, wym. 3x5,5 m, prąd, okratowany, alarm, regały, doskonała lokalizacja - parking przy ul. Karkonoskiej (wjazd do Wrocławia z A4) - 1 200 zł/mies., do negocjacji. Wrocław, tel. 0503/48-30-13, 0-511/99-08-39

**DO WYNAJĘCIA MIEJSCE**, w biurze, na dowolny okres - 700 zł/mies. Wrocław, tel. 0609/49-96-07

**DO WYNAJĘCIA NIERUCHOMOŚĆ** magazynu o pow. 1 000 m<sup>2</sup>, magazyn z zbożem zmechanizowane o poj. 5 000 t, biuro, pomieszczenia socjalne, warsztat, waga wozowa - 10 zł/m<sup>2</sup>, powiat górski, tel. 0669/97-04-24

**DO WYNAJĘCIA PLAC**, pow. 950 m<sup>2</sup>, ogrodzony, utwardzony, blisko centrum Wrocławia, na dłuższy okres - 2 zł/m<sup>2</sup>/mies. Tel. 0693/24-80-87

**DO WYNAJĘCIA PLAC**, pow. 3000 m<sup>2</sup>, w centrum Wrocławia, utwardzony, ogrodzony, oświetlony - 3 zł/m<sup>2</sup>/mies. + media. Wrocław, tel. 0601/55-67-19

**DO WYNAJĘCIA POWIERZCHNIA BIUROWA**, pow. 120 m<sup>2</sup>, w bud. biurowym na 2 piętrze, ścisłe centrum Wrocławia, przy ulicy Dmowskiego, parking - 35 zł/m<sup>2</sup>/mies. + media. Wrocław, tel. 0601/55-67-19

**DO WYNAJĘCIA POWIERZCHNIA BIUROWA**, w okolicy Dworca Świebodzkiego, bez pośredników - 400 zł/pokój. Wrocław, tel. 071/373-47-96, 071/373-57-17

**DO WYNAJĘCIA SALON FRYZJERSKO-KOSMETYCZNY**, pow. 90 m<sup>2</sup>, blisko ul. Piłsudskiego - 40 zł/m<sup>2</sup>/mies. Wrocław, tel. 071/353-60-39, 0607/93-77-32

**DO WYNAJĘCIA SCENA** - 1 000 zł lub sprzedam - 25 000 zł. Stypulów, powiat nowosolski, tel. 0694/46-06-05

**DO WYNAJĘCIA STANOWISKA W SALONIE FRYZJERSKIM** - 1000 zł/m-c lub cały lokal wyposażony, umebowany - 2 500 zł/m-c. Wrocław, ul. Halera, tel. 0515/09-00-01, 0507/78-68-88 N01538418

**DO WYNAJĘCIA WARSZTAT**, pow. 120 m<sup>2</sup>, na każdą działalność, dwa kanały siła, woda, w.c., wysokie bramy wjazdowe 3,5 m, duże podwórko, ogrodzony, w miejscowości Gac k. Olawy, przy trasie Wrocław-Opole - 1 000 zł/mies. + opłaty. Tel. 0691/55-61-05

## POSZUKUJĘ DO WYNAJĘCIA

**POSZUKUJĘ DO WYNAJĘCIA**, hostelu lub obiektu noclegowego, we Wrocławiu. Tel. 0514/21-50-20 D01502808

**POSZUKUJĘ DO WYNAJĘCIA**, mieszkania lub pokoju, we Wrocławiu, pilnie, bezpłatne przyjmowanie ofert, szybkie terminy realizacji. BN FILAR, Wrocław, ul. Kościuszkii 64/2, tel. 071/789-57-10, 0504/35-84-52 N01026087

**POSZUKUJĘ DO WYNAJĘCIA**, lokalu, pawilonu lub stoiska, z witrynami, na placu targowym „Scorpion”, w centrum Lubina, przy ul. Lukaszewicza (cena do uzgodnienia). Prochowice, powiat legnicki, tel. 0601/71-65-80 1187RNWC7

**POSZUKUJĘ DO WYNAJĘCIA**, hali lub magazynu, pow. 150-500 m<sup>2</sup>, na magazyn, ok. Karłowice, Psiego Pola, al. Kromera, Kowal, Pawłowice, Śródmieście. Wrocław, tel. 0790/22-74-04

**POSZUKUJĘ DO WYNAJĘCIA**, hali, magazynu lub budynku mieszkalnego, na dział. gospodarczą, we Wrocławiu. Wrocław, tel. 0516/08-43-70

**POSZUKUJĘ DO WYNAJĘCIA**, lokalu lub kiosku, na działalność gosp., pow. 20-25 m<sup>2</sup>. Wrocław, tel. 0609/78-98-78

**POSZUKUJĘ DO WYNAJĘCIA DOMU**, w odl. do 35 km od Wrocławia. Wrocław, tel. 071/356-89-11

**POSZUKUJĘ DO WYNAJĘCIA GARAŻU**, na Krzykach. Wrocław, tel. 0692/37-08-69, 0790/81-58-45

**POSZUKUJĘ DO WYNAJĘCIA HALI**, od 1500 do 3000 m<sup>2</sup>, na dłuższy okres, do 15 km od Wrocławia, bez pośredników. Tel. 0669/92-29-03, 0667/28-83-51 W02014418

**POSZUKUJĘ DO WYNAJĘCIA LOKALU**, na sprzedaż odzieży męskiej, w centrum. Wrocław, tel. 0601/79-10-13

**POSZUKUJĘ DO WYNAJĘCIA MIESZKANIA** STUDENCKIEGO, także do remontu. Wrocław, tel. 0692/00-27-67 D01502788

**POSZUKUJĘ DO WYNAJĘCIA MIESZKANIA** DLA FIRMY, w ok. Rynku, na dłużej. Wrocław, tel. 0514/21-50-20 D01502798

**POSZUKUJĘ DO WYNAJĘCIA MIESZKANIA**, na Biskupinie, Sepolnie lub Bartoszewicach, na dłuższy okres, z Internetem lub możliwością podłączenia. Wrocław, tel. 0600/58-97-68

**POSZUKUJĘ DO WYNAJĘCIA MIESZKANIA**, 1- lub 2-pokojowe, nieumebowane, okolice Krzyków, Księża Małego, Wojszczy, Ołtaszyna, Oporowa, Biskupina, Sepolna, Siechni. Wrocław, tel. 0605/73-50-33

**POSZUKUJĘ DO WYNAJĘCIA MIESZKANIA 1-POKOJOWEGO**, we Wrocławiu. Wrocław, tel. 071/322-27-38

**POSZUKUJĘ DO WYNAJĘCIA MIESZKAŃ**, dwóch, we Wrocławiu, 1- i 2-pokojowego. Wrocław, tel. 0609/63-67-79

**POSZUKUJĘ DO WYNAJĘCIA MIESZKAŃ**, dwóch, 1- i 2-pokojowego. Wrocław, tel. 0609/63-67-79

**POSZUKUJĘ DO WYNAJĘCIA POK**



# ODJAZD

NIE TYLKO O MOTORYZACJI I NIE TYLKO DLA MĘŻCZYZN

## Rynek motoryzacyjny w Rumunii

### Słaba sprzedaż? Nie ma problemu!

Jak poinformował SAMAR (www.samar.pl) rząd rumuński świetnie radzi sobie ze słabnącą sprzedażą nowych aut. Kiedy po jedenastu miesiącach roku okazało się, że sprzedaż spadła w porównaniu do analogicznego okresu ub. roku o 10,4 proc., rząd od razu podniósł stope podatek ekologicznego od sprzedawanych samochodów o 200 proc. Czy to powstrzyma Rumunów od sprzedawania samochodów z Zachodu?

Jak podaje rumuńskie Stowarzyszenie Producentów i Importerów Przemysłu Motoryzacyjnego (APIA), w listopadzie 2008 roku sprzedano 14.466 szt. aut osobowych, co stanowi spadek o 51,1 proc. porównując do danych sprzed roku. Sprzedaż sumaryczna wyniosła 257.941 szt. (wspomniane 10,4 proc.).

Produkcja w rumuńskich fabrykach również zwalnia tempo. W listopadzie zakłady opuściło 14.160 aut osobowych, co oznacza 41 proc. spadku w porównaniu do danych z listopada 2007 r., kiedy wyprodukowano 24.036 samochodów. Tegoroczny wynik sumaryczny w wysokości 227.304 szt., zwiększył się o 5,5 proc. na przestrzeni roku (215.521 sztuk).

eMBiel

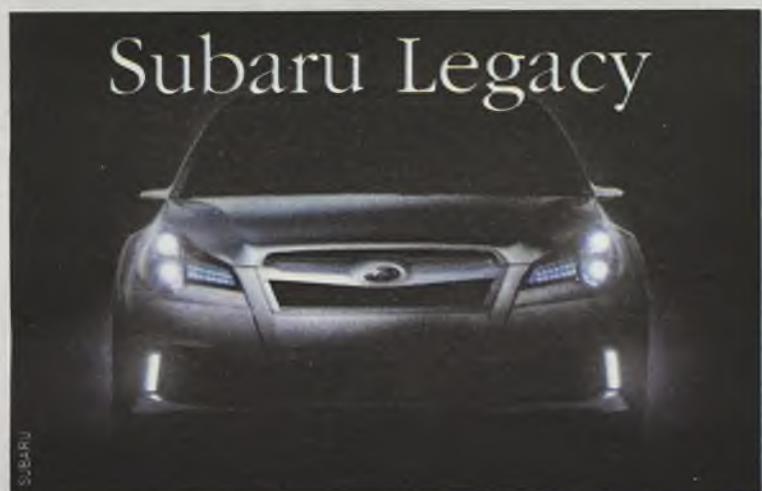

Tak będzie wyglądał z przodu nowy **Subaru Legacy**, który firma pokaże w styczniu na salonie samochodowym w Detroit. Przy okazji model Legacy będzie świętował 20-

lecia obecności na rynku. Jak podaje w informacji prasowej koncern, w Stanach Subaru sprzedaje aż 43 proc. całej produkcji tego modelu.

eMBiel

## Słownik pojęć trudnych

**Silnik przeciwbrotowy** - w przeciwieństwie do postępowych silników rzędowych i widlastych, posiada dwa oddzielne wały. Każdy wał ma osobne wykorbienia i każdy obraca się w przeciwnych kierunkach. Silnik przeciwbrotowy zawdzięcza jednak swoją nazwę zacieńczeniu z jakim zwałczył teorię kopernikańską. „Nic się nie

kręci, nic się nie obraca” - miał powiedzieć Galileuszowi, gdy ten jeszcze nie znał swojego losu. W późniejszych latach silnik przeciwbrotowy był sceptycznie nastawiony do telefonu, radia i kina. O najbrutalniejsze ataki furii przyprawiała go praca projektora.

Kowalski

PRZERWNIK.PL

Nowości	Test	Używane
<b>SLR Stirling Moss - s. 2</b>	<b>VW Touareg 3.0 TDi - s. 4</b>	<b>Nissan Primera (2002-2008) - s. 7</b>

## Usterkowość wg TUV

# Co się psuje najczęściej



Porsche - duży poziom niezawodności

Niemiecki TUV opublikował dane dotyczące usterkowości aut. Samochody zostały podzielone na pięć grup wiekowych od 2-3 do 10-11 lat. W czterech z tych grup na pierwszym miejscu znalazło się Porsche (w nawiasach znajdują się procentowe ujęcia usterek w danym modelu). Podajemy auta z początku i końca grupy

### 2-3 lata

1. Toyota Corolla Verso (2 proc.)
2. Mazda2 (2,1 proc.)
3. Porsche 911 ex aequo z Ford Fusion (2,2 proc.)
114. Peugeot 407 (11,2 proc.)
115. Chrysler PT Cruiser ex aequo z Seatem Arosą (11,5 proc.)
117. Kia Carnival (26,1 proc.)

### 4-5 lat

1. Porsche Boxster (3,6 proc.)
2. Porsche 911 (3,6 proc.)
3. Subaru Forester (3,7 proc.)
107. Chrysler PT Cruiser (18 proc.)
108. Renault Laguna (19,3 proc.)
109. Kia Carnival (29,3 proc.)

### 6-7 lat

1. Porsche 911 (4,5 proc.)
2. Porsche Boxster (4,7 proc.)
3. Subaru Forester (6,4 proc.)

92. Chrysler PT Cruiser (23,9 proc.)
93. Renault Laguna (24,5 proc.)
94. Kia Carnival (36,1 proc.)

### 8-9 lat

1. Porsche Boxster (5,2 proc.)
2. Porsche 911 (5,3 proc.)
3. Toyota RAV4 (6,7 proc.)
85. Skoda Felicia (27,5 proc.)
86. Ford Ka (28,7 proc.)
87. Alfa Romeo 145/146 (30 proc.)

### 10-11 lat

1. Porsche 911 (5,6 proc.)
  2. Toyota RAV4 (9 proc.)
  3. Toyota Starlet (10 proc.)
  66. Alfa Romeo 145/146 (31,8 proc.)
  67. Renault Twingo (32,6 proc.)
  68. Ford Ka (33,1 proc.)
- Najnowszy raport niezawodności TUV odzwierciedla wyniki wszystkich przeglądów generalnych przeprowadzo-

nych przez ośrodki testowe TUV, zgodnie z art. 29 niemieckiej ustawy o dopuszczeniu osób i pojazdów do ruchu drogowego (StVZO). Ranking edycji 2009 oparty jest na ponad 7,7 mln przeglądów samochodów.

eMBiel



Corolla Verso: bez konkurencji wśród 2-,3-latków

LICZBA TYGODNIA

6

Tyle tysięcy osób straci najprawdopodobniej pracę w sektorze motoryzacyjnym - poinformowała firma AutomotiveSuppliers.pl, która monitoruje rynek motoryzacyjny w Polsce.



## Mercedes SLR Stirling Moss



## 360 km/h!

Stirling Moss był kierowcą rajdowym, który jeździł w latach 50. dla Mercedesa. Był również współprojektantem Mercedesa 300 SLR.

W 2009 roku na rynku zaś pojawi się Mercedes McLaren SLR Stirling Moss - jak pisze „Auto Motor i Sport” – jeden z najbardziej ekscytujących kabrioletów, jakie kiedykolwiek powstały.

Stirling Moss (na zdjęciu czarnobiałym) w latach 1948-1962 brał udział w 497 wyścigach, z których wygrał 194 (w tym 16 zwycięstw w Formule 1). W Formule 1 zadebiutował 27 maja 1951 w Grand Prix Szwajcarii. Pomimo wielu sukcesów odniesionych w sportach motorowych, nigdy nie udało mu się zdobyć

tytułu Mistrza Świata Formuły 1. Z tego powodu zwykle uważa się go za „największego kierowcę, który nigdy nie zdobył Mistrzostwa Świata”.

Mercedes SLR Stirling Moss bazuje na modelu SLR Roadster, ma nadwozie wykonane z włókien węglowych, a pod maską doładowany

5,5-litrowy silnik V8 o mocy 650 koni mechanicznych. Współpracuje on z pięciostopniową automatyczną skrzynią biegów i pozwala na rozwinięcie setki w 3,5 sekundy! Według Mercedesa prędkość maksymalna wynosi około 360 km/h. Auto posiada bardzo wydajny układ hamulcowy wspomagany przez hamulec aerodynamiczny (rozwiązanie znane z

Bugatti Veyrona), uruchamiany, gdy powyżej prędkości 75 mil na godzinę (125 km/h) kierowca wciska pedał hamulca z maksymalną siłą.

Mercedes McLaren SLR Stirling Moss powstanie w limitowanej liczbie 75 sztuk. Cena jednego egzemplarza będzie wynosiła 1.100.000 dolarów. Debiut: Detroit, styczeń 2009.

eMBiel. na pods. inf. Mototarget



## Passat do naprawy

Kulczyk Tradex Sp. z o.o., powiadomił Urząd Ochrony Konkurencji i Konsumentów, że niektóre samochody Volkswagen, model Passat i Passat CC, mogą stwarzać zagrożenie dla użytkowników.

Spółka poinformowała, że w niektórych samochodach Passat i Passat CC, w przypadku uszkodzenia sterownika układu kierowniczego, istnieje możliwość chwilowego zakłócenia działania tego układu podczas parkowania lub ruszania z miejsca zaraz po uruchomieniu pojazdu.

Wada dotyczy samochodów wyprodukowanych w Niemczech pomiędzy 15 sierpnia a 23 września 2008 r. W Polsce kampanią serwisową objętych jest 16 samochodów numerach nadwozi (VIN) z poniższych zakresów: WVW 3C 9 E 023951 do 057828, WVW 3C 9 E 515773 do 523742, XW8 3C 9 G 004211 do 004323, WVW 3C 9 P 026694 do 031381. Kulczyk Tradex powiadomił dilerów o rozpoczęciu akcji serwisowej.

UOKiK



- testy
- nowości
- wydarzenia
- porady
- używane
- wywiady
- humor
- ubezpieczenia

[www.motoryzacja.autogiolda.pl](http://www.motoryzacja.autogiolda.pl)

**ODJAZD**  
NIETYLE O MOTORYZACJI / NIETYLE DLA MĘŻCZYN



# Wychodzi z nas cwaniactwo

**Ze Zbigniewem Sebastianem, prezesem Dolnośląskiej Izby Gospodarczej, rozmawia Magdalena Orlicz**

Cieszę się, że motoryzacja poszła tak do przodu, rozwinęła się, że nie musi wykorzystywać znajomości, aby załatwić jakieś części czy kupić akumulator. Z pewnością wiele osób jeszcze pamięta jak trzeba było w tamtym systemie organizować naprawy czy części.

**Z błyskiem w oku opowiada, jak sam kiedyś montował samochody.**

- Kiedyś zarabiałem samodzielnie montując „maluchy”. Kupowałem w Bomisach (biuro obrotu materiałami i surowcami). Po zaprzestaniu produkcji Fiata 127 części przekazywano właśnie tam. Razem z kolegą inżynierem mechanikiem zabrałem się do składania pojedynczych egzemplarzy do

sprzedawał gadżety. Miał przywożone z Czech taśmy o wzorze szachownicy, które kupowałem i zaklejałem nimi dziury w karoserii. Niestety nie mogłem zrobić zbieżności, bo nie miałem przyrządów, aby ustawić parametry geometryczne. W każdym razie samochód jeździł i kiedy pojechałem nim na giełdę, już kilkaset metrów przed wjazdem miałem klienta, który kupił auto dla córki. Nie ukrywam, że bardzo się cieszyłem, że swoją pracą mogłem tak dobrze zarobić.

Zapytany o awarie, serwisowanie i naprawy swoich aut opowiada, że kiedy już jedzie na przegląd czy aby naprawić usterkę, sam potrafi zdiagnozować, co się dzieje. - Kiedyś próbowano mi wmówić wymianę jakiejś części w serwisie jednej ze znanych marek w Piotrkowie Trybunalskim, ale zorientowałem się i zaoszczędziłem kilka tysięcy złotych. Usiłowano mi wymienić cały alternator, kiedy potrzebna była część za 17 zł. Nie zgłaszałem pretensji, każdy się może pomylić.

Z wykształcenia jest inżynierem mechanikiem. Po ogólniaku skończył wydział mechaniczny na politechnice, pracował tam i zrobił doktorat.

## Wspomnienia

- Prawo jazdy robiłem podczas studiów. Tak się też złożyło, że ojciec miał prawo jazdy przedwojenne, które musiał robić jeszcze raz. Chodził na wykłady i był dla mnie wyrozumiały - wtedy miałem akurat sporo koleżanek, którymi byłem żywo zainteresowany, nie w głowie ojciec chodził i notował, ja później chodziłem na jazdy. Uczyłem się jeździć Moskiewiczem z biegami przy kierownicy. Moim pierwszym autem był maluch, następnie również trzy inne Fiaty 126p, później miałem VW Golfa kupionego w 1988 roku i to był pierwszy porządny samochód, którym jeszcze jeżdżą moi pracownicy. Następne to były już auta służbowe, Ford



**Hobby - wnuk, tenis, narty i rower. Ma słabość do jednej kobiety - żony. Nie znosi nieodpowiedzialności, bałaganiarstwa i dwulicowości. Mówi, że jest zbyt ufny w stosunku do innych. Wierzy w ludzi.**

Sierra, pierwszy we Wrocławiu, który wzbudzał żywe zainteresowanie i następne cały czas Mercedesy. Aktualnie prywatnie jeżdżę Mercedeselem klasy C. Nie dam specjalnie o markę, auto ma być wygodne i ma jeździć. Byłem i jestem fanem Volkswagena, ponieważ miałem ich kilka i uważam, że nie ma z nimi problemów.

Po studiach pracowałem w firmie w Niemczech i koordynowałem w Polsce produkcję detali dla motoryzacji. Połowę tygodnia spędzałem w Niemczech, jeżdżąc samochodem i załatwiając różne sprawy, w drugiej połowie zaś wracałem i jeździłem u nas po kuźniach, organizując transporty odkuwek.

Uważam, że powinno się nauczyć wszystkich, nie tylko kierowców, życzliwości. Zauważam jednak niewielką poprawę, byłem zbudowany takimi postawami kierowców, kiedy wpuszczali „na zamek” z ulic podporządkowanych. Warto pamiętać o takiej zasadzie - pomóż dzisiaj komuś, a jutro pomogą tobie. Życzliwość niweluje nieco utrudnienia w ruchu, musimy sobie pomagać, aby zupełnie nie stanąć w naszym ruchu ulicznym.

**Zbigniew Sebastian zrobił mnóstwo kilometrów jeżdżąc do Niemiec, przekraczał dwa razy w tygodniu granicę i często był pod-**

**dawany nieprzyjemnej kontroli służb granicznych. Demontowano mu samochód, sprawdzając, co wiezie. - Przyczepiali się do wszystkiego. Nawet zabrali mi magazyn mody - Burdę, której u nas nie było. Celniczka stwierdziła, że nie wolno tego wwozić i za karę zdemontowali mi auto. Takie było życie - opowiada.**

## Czy można coś zmienić w sposobie jazdy naszych kierowców?

- Mamy agresję wśród młodych, rozszalałych mężczyzn, specyficznie ubranych i zachowujących się bardzo ostentacyjnie. - W Turcji, Jordani, we Włoszech też jeżdżą agresywnie, ale jest to element tamtejszego ruchu drogowego. W Polsce nie dorośliśmy do uprzejmości. Powszechnie dopuszczamy agresję na drodze, sami nie chcemy z tym walczyć. Otoczenie kreuje takie zachowania. Kiedy przez 40 minut przemierzamy krótki odcinek drogi, to w momencie, gdy widzimy kogoś na niewłaściwym pasie, kto na siłę chce zmienić pas, to agresja ze strony 20 osób czekających w kolejce jest rzeczą chyba zrozumiałą. Często wychodzi z nas cwaniactwo, chcemy być mądrzejsi od innych.

## Porozmawiajmy o kobietach.

- Panie są takimi samymi kierowcami jak mężczyźni. Homo

sapiens to homo sapiens. Ani jedna, ani druga płęć nie jest obdarzona specjalnymi umiejętnościami prowadzenia auta. Myślenie „baba za kierownicą” to myślenie stereotypami, ułatwianie sobie często własnego sposobu jazdy i rozładowanie całodniowego napięcia. To odniesienie do stereotypu jest przypadkowe i chwilowe. Trzeba spojrzeć na własne zachowania. Takie powiedzenie nie ma racji bytu, ale nasze społeczeństwo uwielbia stereotypy i będziemy z tym walczyć jeszcze długo. Panie prowadzą ostrożniej, zwracają uwagę panom, aby jechali wolniej. Osobiście moje panie takie uwagi mi czynią, proszą o przerwę i postoje, czego ja nie uznaję. Kiedy jadę z nimi, żonie nie zwracam uwagi, ale córce owszem. Żona miała prawo jazdy wcześniej niż ja. Nie podoba mi się zbyt duża swoboda prowadzenia auta przez córkę. Kiedy jadę jako pasażer, mogę rozmawiać, ale po 15 minutach przeważnie śpię. Ufamy sobie z żoną i gdy siedzę jako pasażer, jestem spokojny.

*W Polsce nie dorośliśmy do uprzejmości.*

*Powszechnie*

*dopuszczamy agresję na drodze, sami nie chcemy z tym walczyć.*

sprzedaży. Różnica między ceną zmontowanego przeze mnie malucha a ceną giełdową była jak na tamte czasy horrendalna - mówi. - Pracowałem wtedy jako asystent na politechnice i zarabiałem stosunkowo mało. Po pracy poszukiwałem części, organizowałem transport i następnie w garażu teścia samodzielnie montowałem dwa maluchy. Kupowałem uszkodzone podczas produkcji karoserie. Silniki i skrzynie biegów kupowałem gotowe. Pozostałe elementy pochodziły z Bomisu. Taki montaż zajmował mi dwa miesiące, ale przebitka w cenie była prawie o sto procent. Pierwsze maluchy miały plastikowe, szerokie listwy wzdłuż karoserii, ja nie miałem tego jak zrobić i pomnę, że na Hali Targowej był przy wejściu taki inwalida na wózku, który



# Nie dla ludu



W modelu A5 – pięknym coupe z bratniego Audi – ten diabelnie mocny diesel katapultuje cię do pierwszej setki poniżej 6 sekund. 240 koni i 550 niutonometrów momentu obrotowego niemal bawi się masą gran turismo z Ingolstadt.

**W Touaregu ma jednak do wykonania dużo cięższe zadanie...**

## Bez dna

Na początek historia prosto spod dystrybutora. Zapakowani „po dach” na rogatkach Warszawy postanawiamy zalać naszego tura pod korek, bo przed nami - jak na polskie warunki - „wyprawa”. Jakies 400 km, to w bardziej ucywilizowanych drogowo krajach nic wielkiego, ale u nas dla mieszkańca stolicy Zakopane wydaje się krainą tak odległą, jakby leżało na Biegunie Północnym. Lepiej więc być przygotowanym na wszystko. Patrzę zatem jak cyferki dystrybutora przeskakują informując, ile to już litrów (i złotych) spłynęło do baku. Pierwszy niepokój poczułem, kiedy chlupnęło litrem siedemdziesiątym. Przy kolejnej dziesiątce zacząłem zastanawiać się, czy z uczciwością właściciela stacji na pewno wszystko jest w porządku. Pewność, że nie jest, uzyskałem, gdy dystrybutor przekroczył bez zająknięcia dziewięćdziesiątkę. Stał na 6 litrów przed liczbą 100... Ja stanąłem jak wryty, bo takiego tankowania nie pamiętam. Szybka weryfikacja danych technicznych Touarega uświadamia, że o pomyłce nie ma mowy. Bak może połknąć całe 100 litrów. Szacunek. Miło, biorąc pod

uwagę zasięg tego SUV-a. Mniej sympatycznie dla portfela, ale czy ktoś wydając na samochód grubo ponad 200 tysięcy w ogóle ma takie dylematy?

Wybierając się z rodziną na narty na przykład, większe znaczenie będzie miał fakt, czy okazała karoseria Volkswagena pomieści wygodnie pasażerów i ich bagaże. Z tym pierwszym ładunkiem problemu nie ma. Miejsca jest mnóstwo.

Z przodu siedzi się po królewsku, a świetnie wyprofilowane fotele są w dodatku bardzo obszerne. Z tyłu również nie ma na co narzekać, choć trójce podróżnych już tak „królewsko” nie będzie. Kształt kanapy preferuje dwie osoby. A bagaż? Po zapakowaniu naszego testowego Touarega muszę wytknąć konstruktorom dwie sprawy. Kufer – owszem – obszerny i łatwo dostępny. Przyjmie naprawdę

dużo. Jednak w oparciu siedzeń drugiego rzędu brak jest otworu, który pozwoliłby włożyć tam narty lub snowboard. Skucha. Trzeba instalować box na dachu lub składać oparcie (dzielone w proporcji 2/3). Jeśli w takiej konfiguracji z tyłu zasiąść mają dwie osoby – o wygodzie lepiej zapomnieć. Druga ułomność wynika już z rozmiarów samochodu. Ogromna tylna kłapa swoje waży i żeby ją za-

mknąć, trzeba się po męsku przyłożyć. Nie jestem zwolennikiem pakowania do samochodu dziesiątek silniczków, które chronić mają użytkownika przed najmniejszym nawet wysiłkiem, ale w wypadku Touarega warto zainwestować w elektryczne zamykanie bagażnika.

## Do wyboru, do koloru

Już pierwsze kilometry za sterami tego kolosa (zatankowany pod korek, z bagażami i pasażerami VW swobodnie przekracza masę 2.5 tony!) uświadamiają, jak miło jest być krezusem. Nawet przez chwilę. Suniemy spokojnie dwupasmową drogą w kierunku Katowic. SUV z natury nie zachęca do ekscesów i jazdy z gazem w podłodze. Pneumatyczne zawieszenie z pozycji „auto” przestawiam na „komfort”. Jest jeszcze „sport”, a gmerając kolejnym pokrętkiem na rozbudowanym tunelu środkowym, można przejść do trybu „off road”, który jednak na tej wycieczce zapewne się nie przyda. Podobnie zresztą jak 90 procentem właścicieli Touaregów, którzy asfalt opuszczają co najwyżej na dojazd do posesji lub działki w lesie. No, ale świadomość, że jakby co to jest, miło techce każde ego. Moje też.





## Dane techniczne

Drzwi/miejsca .....	5/5
Silnik .....	diesel V6 2967 ccm
Moc maksymalna (KM/obr./min) .....	240/4000-4400
Maksymalny moment obrotowy (Nm/obr./min) .....	550/2000-2250
Napęd .....	4x4
Długość całkowita (mm) .....	4754
Szerokość całkowita (mm) .....	1928
Wysokość całkowita (mm) .....	1726
Rozstaw osi (mm) .....	2855
Masa własna (kg) .....	2246
Pojemność zbiornika paliwa (l) .....	100
Pojemność bagażnika (l) .....	555/1570
Prędkość maksymalna (km/h) .....	204
Przyspieszenie 0-100 km/h (s) .....	8,3
Średnie zużycie paliwa (l/100 km) .....	9,9
Cena (zł) .....	247.190



Tymczasem w „komfortowym” ustawieniu rozkoszują się kanapowo zmiękczone podwozie, które genialnie gubi znakomitą większość nierówności. Wnętrze jest także świetnie wyciszzone, co dodatkowo potęguje wrażenie relaksu i pełnej sielanki. To, że w łukach samochodów kładzie się na boku jak okręt w ostrym nawrocie, nie powinno dziwić. Trzeba o tym po prostu pamiętać. Kiedy docieramy do autostrady łączącej Śląsk z Krakowem, przechodzę na „sport”. Czuć, jak

wąskie odcinki, na których żeby wyprzedzić, trzeba ostro spaść stado pod maską. Są leniwe serpenty, kiedy toczymy się w sznurze samochodów, a obrotomierz ledwie wychyla się ponad poziom obrotów biegu jałowego. Światła, skrzyżowania, zjazd i podjazd itd., itp. Start z prawą stopą w dywaniku zawsze jest miły. Mnóstwo niutonometrów optymalnie wykorzystywane dzięki napędowi na cztery „łapy”, wrywa cielsko Touarega z niedźwiedzią siłą. Im jed-

warto przestawić lewarek na tryb „s” lub przejść na sterowanie manualne. Jeśli tego nie uczynimy, reakcja na wciśnięcie prawego pedału może być irytująca. Najpierw skrzynia zrzuca bieg w dół, potem silnik wkręca się na odpowiednie obroty (a rozpedzić musi się jeszcze turbina) i w końcu Touareg zaczyna jechać. Trochę za długo. W temacie pracującego pod maską agregatu warto wspomnieć jeszcze o miłych dla ucha dźwiękach, jakie generuje. To diesel, więc nie oczekiwałem zbyt wiele. Tymczasem silnika chce się po prostu słuchać. Nigdy nie jest za głośny. Najczęściej mruży delikatnie gdzieś w tle, ale potrafi też groźnie „warknąć”, kiedy staniesz mu na odcisk. Jeśli oczekujesz od SUV-a tego, do czego został stworzony, 3.0 TDI będzie świetnym wyborem jako źródło napędu. Zwłaszcza że potrafi łagodnie obejść się z zawartością monstrualnego baku. Nasz Touareg spalił na trasie średnio nieco ponad 10 litrów. Świetny wynik jak na tak duże auto. I świetne auto.

\*

Bardzo wygodny i komfortowy. Wystarczająco szybki. Potrafi dobrze jeździć po asfalcie i całkiem dobrze też w terenie (zaawansowany system napędu 4x4). Potrafi również rzecz nieczęsto spotykaną nawet w tej klasie cenowej: wprowadzić kierowcę i pasażerów w stan pełnego relaksu i odprężenia. Nawet na polskiej drodze. No pewnie, że ma jakieś tam wady. Ale kto ich nie ma.

Tomasz Puchalski



Touareg przysiada bliżej jezdni. Wyraźniej lepiej trzyma się drogi. Przechyły karoserii jak za dotknięciem czarodziejskiej różdżki niemal zanikły. Przemiana jest niebywała. Jasne - trudno mówić o jakichś sportowych doznaniach, ale trudno też przecenić Touarega. Ogromny samochód, który nawet powyżej dozwolonej na autostradzie, daje się łatwo kontrolować i całkiem precyzyjnie wpisywać w ciasne zakręty. O tym przekonuję się na słynnej „zakopiance”. Tutaj też można najlepiej poznać możliwości silnika. Są

nak szybciej, tym reakcje na ruchy pedału gazu stają się bardziej tępe. Powód? Moc. A w zasadzie jej niedobór. Przy ruszaniu i niewielkich prędkościach przydatny jest wspomniany moment obrotowy. Później jednak potrzeba koni mechanicznych. Porcja 240 na papierze wygląda nieźle, ale biorąc pod uwagę masę i mówiąc delikatnie niezbyt optywowe kształty, okazuje się tylko wystarczająca. Zwłaszcza, że kick-down w 6-biegowym automacie trochę trwa. W praktyce, żeby w miarę sprawnie wyprzedzić,

## Konkurencja nie śpi...

BMW  
X53.0d Aut.  
235 KM  
od 215.300 zł

## Kiepski w terenie

Nieco rozczarowuje wielkością kabiny. Ale jest doskonale wykończony i ma najlepsze w tej klasie właściwości jezdne. Zarówno układ kierowniczy jak i kalibracja zawieszenia pozwalają zapomnieć kierowcy, że powozi dużym SUV-em. Cierpi na tym nieco komfort resorowania. Właściwości terenowe nie są na najwyższym poziomie. Trzylitrowa jednostka dostarcza 235 KM i 520 Nm.

Mercedes  
ML 3203.0 CDI  
224 KM  
od 208.000 zł

## Napęd i wykończenie

Nieco więcej miejsca w kabinie. Wygodniejsza tylna kanapa i minimalnie lepsze wykończenie wnętrza.

Pod maską 3-litrowy common rail diesel, który dostarcza 224 KM. Cichy i kulturalny. Gwarantuje osiągi na poziomie porównywalnym z 3.0 TDI w Touaregu. Zdecydowanie lepszy jest natomiast 7-biegowy automat, który niezwykle gładko i sprawnie zongluje przełożeniami. Dobry napęd 4x4.

Volvo  
XC902.4 D5  
185 KM  
od 232.700 zł

## Estetyczny

Niemłody już zawodnik na rynku nadal trzyma się nieźle. Przekonuje dość kompaktowymi wymiarami i po szwedzku estetycznym wnętrzem. Wygodny jest przede wszystkim na rewelacyjnie wyprofilowanych przednich fotelach. Za napęd odpowiada przyjemnie brzmiący 5-cylindrowy diesel, który dostarcza do kół 185 KM. Nieźle osiągi na szosie, ale z racji niezbyt wyszukanego systemu 4x4 Volvo raczej nie nadaje się na terenowe eskapady.

## Touareg story

Światową premierę VW Touareg miał na Salonie Paryskim we wrześniu 2002 roku. Samochód jest technicznym bliźniakiem Porsche Cayenne. W mijającym roku auto przeszło lifting. I choć na pierwszy rzut oka tego nie widać, modyfikacje były dość gruntowne, bo jak obiecuje producent zmieniono aż 2300 części. Z zewnątrz najbardziej charakterystycznym wyróżnikiem są leżkowate reflektory. Pod maskę trafiły też nowe silniki: m.in. zmodernizowane V8 o pojemności 4.2 z bezpośrednim wtryskiem benzyny. Poza tym motorem i prezentowanym 3.0 TDI dostępne są: 2.5 TDI, 3.6 FSI oraz monstrualny V10 5.0 TDI. Do tej pory duży volkswagenowski SUV znalazł ponad 300 tysięcy nabywców.



# Sygnalizowanie skrętu w lewo

Opisane poniżej zdarzenie drogowe należałoby do typowych, gdyby nie sytuacja poruszających się przede mną samochodów. Jadąc prostą drogą dwukierunkową zamierzałem zjechać na przydrożny parking, który usytuowany był w lesie. Z przeciwnika zbliżały się dwa samochody osobowe, które znajdowały się w znacznej jeszcze ode mnie odległości. Moim Fiatem zmniejszyłem prędkość do około 60 km/h. Widząc, że zbliżające się do mnie z przeciwnika samochody znajdują się w odległości około 100 m, zdecydowałem się skręcić przed ich dojazdem. Włączyłem kierunkowskaz i wykonałem skręt, lecz już w czasie wjazdu na lewy pas ruchu zostałem potrącony przez szybko jadące Renault. Renault zjechało na lewo do przydrożnego rowu, a mój pojazd zderzył się z nadjeżdżającym z przeciwnika Volkswagensem.

Po kolizji kierowca Volkswagena miał pretensje do kierowcy Renault, że to on spowodował kolizję, a ten z kolei do mnie, że to moja wina, ponieważ zbyt późno

włączyłem lewe światło kierunkowskazu i on już nie mógł zrobić w kierunku uniknięcia zderzenia.

W związku z powyższym mam pytanie: czy kierujący Peugeotem, widząc z przeciwnika nadjeżdżające pojazdy, mógł w ogóle przystąpić do wyprzedzania? Czy to kierowca Peugeota spowodował kolizję? Czy ja w jakiś sposób przyczyniłem się do tego zdarzenia?

Szczegółowe dokonanie oceny przedstawionej sytuacji kolizyjnej na drodze jest znacznie utrudnione ze względu na występujące w niej braki. Przede wszystkim nie podano relacji odległościowych wyprzedzającego od skręcającego samochodu, a także danych (śladów) pozwalających na określenie prędkości przedkolizyjnych pojazdów. Nie wiemy też, jakie w miejscu powstania kolizji było oznakowanie poziome (linie), jak i pionowe, a także, w jaki sposób na jezdni zachowywał się kierowca Fiata (hamowanie, wyraźne i wczesne zbliżenie się do osi jezdni).

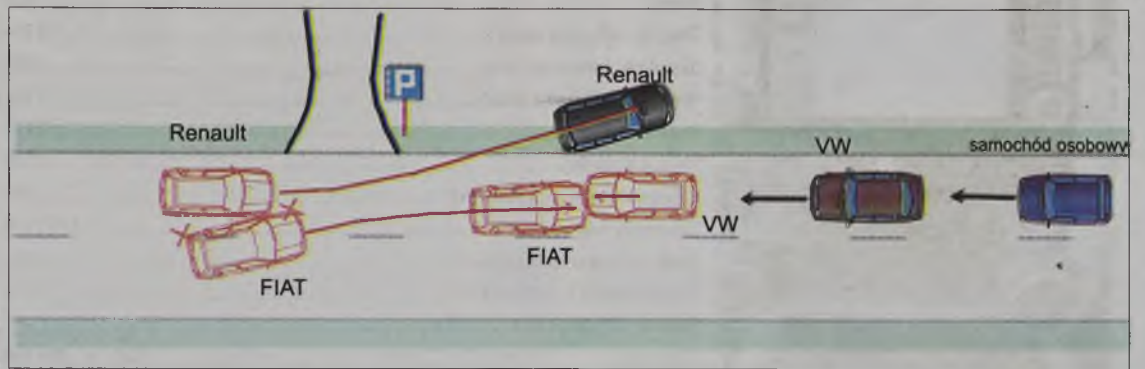

Ogólnie można jednak twierdzić, że do zderzenia pierwszych dwóch samochodów doszło w trakcie wyprzedzania Renaultem skręcającego w lewo Fiata. Nie bez znaczenia jest tutaj dokonanie oceny prawidłowości wyprzedzania przez kierującego Renault, w chwili gdy z przeciwnika zbliżały się inne pojazdy - czy wyprzedzanie nie skręcającego w lewo Fiata, pozwoliłoby temu kierowcy na bezpieczne przeprowadzenie manewru wyprzedzania.

Wiemy natomiast, że w wyniku pierwszego zderzenia dwóch samochodów Fiat został odrzucony w stronę dojeżdżającego Volkswagena,

z którym także się zderzył. W związku z tym, że nie dysponujemy tu danymi umożliwiającymi określenie prędkości przedkolizyjnej Volkswagena, jak również nie znamy sposobu jego zachowania się na jezdni (hamowanie, przyspieszenie, skręt), ocenę możliwości uniknięcia zderzenia tego kierowcy z Fiatem należałoby przeprowadzić osobno - po przedstawieniu dodatkowych danych.

Bezspornym w tym zdarzeniu jest to, że do zderzenia Renaulta i Fiata doszło zaraz po wykonanym skręceniu w lewo. Powyższe stwierdzenia kierowcy Fiata oraz stwierdzone pokolizyjne usytuowania pojazdów świadczą o tym, że skręt kierującego Fiatem mógł być rozpoznany przez kierującego samochodem wyprzedzającym bezpośrednio przed zderzeniem. Tzw. stan zagrożenia liczony od momentu wykonania skrętu w lewo był bardzo krótki i wynosił ułamek sekundy.

Tak samo można twierdzić, że w chwili przystąpienia do zmiany kierunku ruchu kierującego Fiatem, jak i włączenia światła lewego kierunkowskazu, wyprzedzający znajdował się już na lewym pasie ruchu i w przypadku braku zakazów wyprzedzania, jemu przysługiwało pierwszeństwo w ruchu.

Dopiero stwierdzenie wcześniejszego włączenia lewego kierunkowskazu przez kierującego Fiatem mogłoby doprowadzić do innej oceny sytuacji na drodze.

Wiadomo bowiem, że jeśli poprzędzający go uczestnik ruchu sygnalizuje zamiar skręcenia w lewo, wyprzedzający może wyprzedzać tylko z prawej strony. Także wyprzedzający obowiązuje jest do zachowania szczególnej ostrożności oraz upewnienia się, czy kierujący jadący przed nim nie zasygnalizował zamiaru zmiany kierunku ruchu lub nie zmienił zdecydowanie swojego sposobu jazdy (kierunku i prędkości).

Oczywiste jest, że „Uczestnik ruchu i inna osoba znajdująca się na drodze mają prawo liczyć, że inni uczestnicy tego ruchu przestrzegają przepisów ruchu drogowego”, ale w przypadku wystąpienia „okoliczności wskazujących na możliwość odmiennego ich zachowania”, wspomniana szczególna ostrożność powinna ulec wzmoczeniu.

Podobnie na skręcającym ciężary obowiązek zachowania szczególnej ostrożności. Kierujący takim pojazdem jest obowiązany zbliżyć się do środka jezdni, jeżeli zamierza skręcić w lewo oraz jest obowiązany zawnocześnie i wyraźnie sygnalizować zamiar zmiany kierunku jazdy.

Trudno w tym przypadku mówić o zachowaniu szczególnej ostrożności przez kierującego Fiatem, skoro przed wykonaniem manewru w ogóle nie widział co dzieje się z tyłu za jego samochodem. Przeprowadzony manewr szybkiego skrętu w lewo prawdopodobnie wynikał z chęci zjazdu na parking jeszcze przed dojeżdżającymi z przeciwnika samochodami. Ta sytuacja mogła więc doprowadzić do tego, że kierujący Fiatem nie zwracał uwagi na panującą w danej chwili sytuację.

Wcześniej wskazałem podstawowe obowiązki wyprzedzającego pojazdem, który w tych warunkach drogowych wyprzedzanie mógłby kontynuować z wyjątkiem wyprzedzania w warunkach wyraźnego i wczesnego (zawnocześnie) sygnalizowania manewru skrętu w lewo, przez kierowcę Fiata.

Na podstawie przedstawionego opisu przebiegu zdarzenia można więc twierdzić, że w tych warunkach ruchu sytuację wypadkową spowodował kierowca Fiata - kierujący samochodem przystępując do zmiany kierunku ruchu nie zachował szczególnej ostrożności przez to, że nie dokonał sprawdzenia, czy zmiana jego kierunku jazdy nie spowoduje zajechania drogi kierującemu pojazdem jadącym prosto pasem ruchu, który zamierzał przejechać.

Natomiast trudno tu mówić o przyczynieniu się do zaistniałej kolizji kierującego Renaultem. Przyczynienie to mogłoby wynikać z faktu włączenia zawnocześnie światła kierunkowskazu przez kierującego Fiatem - włączenia kierunkowskazu w takim czasie przed zdarzeniem, który pozwalałby na zatrzymanie Renaulta, lecz dowodów pozwalających stwierdzić owe przyczynienie nie przedstawiono.

## PORADY INŻYNIERA KUBALI

**Czy w przypadku sprzedaży samochodu mogę żądać od ubezpieczyciela zwrotu niewykorzystanej części składki z AC?**

Tak. Zwrot wymienionej składki przysługuje za każdy pełny miesiąc niewykorzystanego okresu ubezpieczenia. Jeśli umowa ubezpieczenia zawarta była na okres 12 miesięcy, wysokość miesięcznej składki podlegającej zwrotowi stanowi 1/12 składki należnej za dwunastomiesięczny okres ubezpieczenia.

**Czy w przypadku stłuczki spowodowanej samochodem osobowym z mojej winy i braku prawa jazdy kat. B (posiadam kat. C), zakład ubezpieczeń może żądać ode mnie zwrotu wypłaconej poszkodowanemu należności?**

Tak. Zakładowi ubezpieczeń przysługuje w podobnych przypadkach prawo dochodzenia od kierującego zwrotu wypłaconego z tytułu ubezpieczenia OC posiadaczy pojazdów mechanicznych odszkodowania, jeżeli kierujący nie posiadał wymaganych uprawnień do kierowania pojazdem mechanicznym. Powyższe nie miałyby miejsca, gdyby chodziło o ratowanie życia ludzkiego lub mienia albo o pościg za osobą podjęty bezpośrednio po popełnieniu przez nią przestępstwa.

Zwrot wypłaconego odszkodowania przysługuje także w przypad-

ku, gdy kierujący pojazdem mechanicznym wyrządziłby szkodę umyślnie lub w stanie po użyciu alkoholu, środków odurzających, substancji psychotropowych, a także wtedy, gdyby wszedł w posiadanie pojazdu wskutek popełnienia przestępstwa lub zbiegłby z miejsca zdarzenia.

**Mam zamiar kupić gospodarstwo rolne. Czy obowiązuje mnie zawarcie umowy ubezpieczenia w dniu zawarcia umowy kupna, czy w okresie do 30 dni?**

Obowiązek zawarcia umowy ubezpieczenia OC rolników powstaje w dniu objęcia w posiadanie gospodarstwa rolnego. Natomiast jeżeli po zawarciu przez rolnika umowy ubezpieczenia OC rolników posiadanie gospodarstwa rolnego przeszło na inną osobę, prawa i obowiązki rolnika wynikające z umowy ubezpieczenia OC rolników przechodzą na tę osobę. Umowa ubezpieczenia rozwiązuje się dopiero z upływem 12 miesięcy, na które została zawarta. Po kupnie jednak osoba obejmująca gospodarstwo rolne w posiadanie może umowę poprzednią wypowiedzieć przed upływem 30 dni od dnia objęcia gospodarstwa rolnego w posiadanie. W przypadku wypowiedzenia umowy rozwiązuje się ona z upływem 30 dni następujących po dniu objęcia gospodarstwa rolnego w posiadanie.

**Byłem zatrudniony u rolnika. Jego ciągnikiem doprowadziłem do uszkodzenia płotu w granicach tego gospodarstwa. Czy rolnik może w tym przypadku otrzymać odszkodowanie ze swojego OC?**

Nie, ponieważ zakład ubezpieczeń nie odpowiada za szkody w mieniu wyrządzone rolnikowi przez osoby pracujące w jego gospodarstwie rolnym.

**Mam działalność rolniczą. Swoją maszyną wolnobieżną doprowadziłem do uszkodzenia zaparkowanego samochodu sąsiada. Czy moja maszyna musi posiadać odpowiednie ubezpieczenie OC, aby sąsiad otrzymał odszkodowanie za wyrządzoną jemu szkodę?**

Z obowiązujących przepisów wynika, że z ubezpieczenia OC rolników przysługuje odszkodowanie, jeżeli m.in. sam rolnik jest obowiązany do odszkodowania za wyrządzoną w związku z posiadaniem przez rolnika tego gospodarstwa rolnego szkodę. Przepis ten stosuje się również, jeżeli szkoda powstała w związku z ruchem pojazdów wolnobieżnych będących w posiadaniu rolników posiadających gospodarstwo rolne i użytkowanych w związku z posiadaniem tego gospodarstwa rolnego.

Masz pytanie? Napisz: [kubala@autogiolda.pl](mailto:kubala@autogiolda.pl)

Marian Kubala



# Nissan Primera P12

Czas pokazał, że przejęcie przez markę Renault Nissana nie odbiło się dobrze na jakości i bezawaryjności jego samochodów. Prace nad modelem P12 rozpoczęły się jednak wcześniej, jeszcze przed przejęciem, ale część podzespołów, jak np. silniki, były już montowane w modelu P12

Przez wiele lat Primera cieszyła się opinią auta solidnego, dobrze wykonanego i co ważne niepsującego się. Sama nazwa Primera oznacza z języka hiszpańskiego „pierwsza”. Na pewno nigdy w swojej klasie nie była w czołówce aut, z uwagi choćby na jakość materiałów i brak silników V6, ale na pewno była dopracowanym samochodem.

W nowym modelu pojawiło się kilka ciekawych rozwiązań, o których warto wspomnieć. Elementem mogącym wymagać przyzwyczajenia jest zestaw wskaźników zlokalizowany nietypowo, bo na środku deski rozdzielczej. W założeniu miało to poprawić komfort podróżowania (co ciekawe wskaźniki, pomimo centralnego

rozmszczenia, są skierowane ku kierowcy). Innym interesującym i bardzo praktycznym elementem wyposażenia była kamera zamontowana nad tylną tablicą rejestracyjną. Podczas parkowania obraz z kamery jest pokazywany na dużym centralnym wyświetlaczu na desce rozdzielczej. Bardzo dobrze, a wręcz wzorowo wygląda wyposażenie auta w elementy odpowiadające za bezpieczeństwo. Jest sześć poduszek powietrznych – dwie czołowe, dwie boczne i pełnowymiarowe kurtyny powietrzne. Zagłówki w przednich fotelach są aktywne, które w razie uderzenia w tył auta szybciej podeprą głowę i zapobiegają ciężkim urazom kręgosłupa szyjnych.

Wśród silników warto rozejrzeć

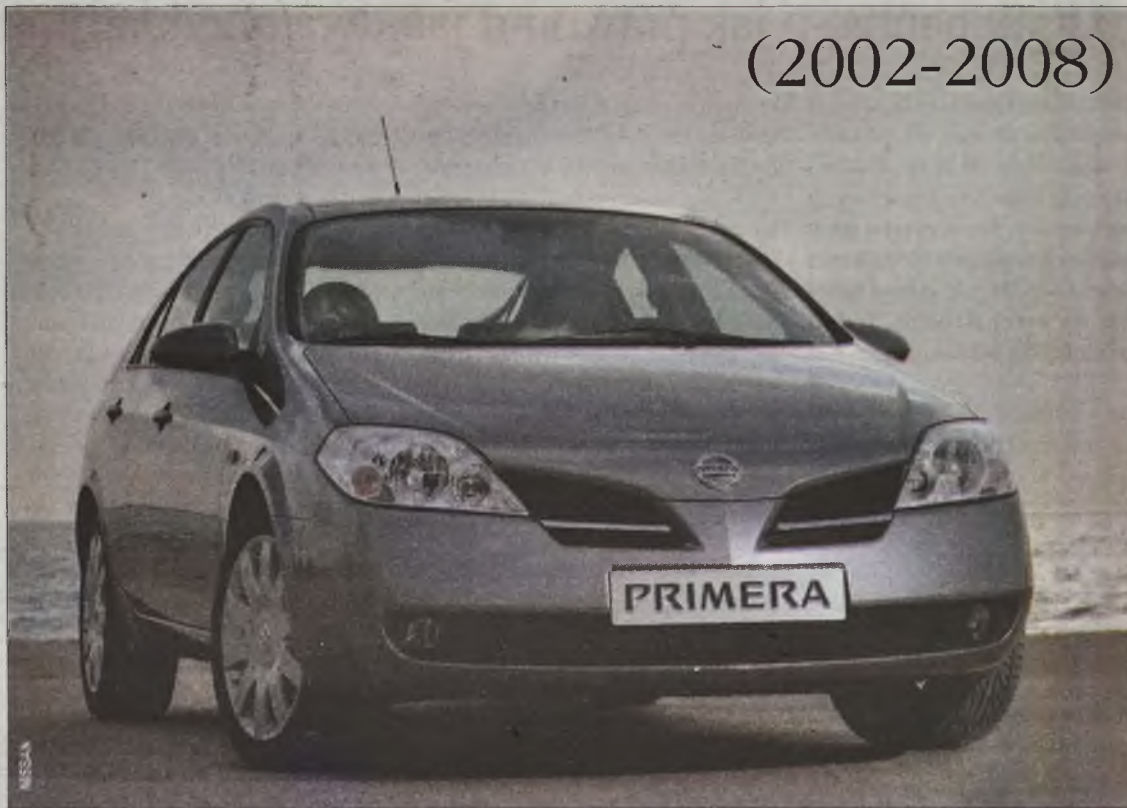

(2002-2008)

się za benzynowym 2.0 140 KM. To najbardziej udana pod względem trwałości i osiągnięć dla tego modelu jednostka. Słabsze silniki 1.6 109 KM i 1.8 116 KM nie zapewniają Primerze odpowiednich przyspieszeń, a dodatkowo cierpią na nadmierne zużycie oleju. Norma przewiduje zużycie na poziomie 0,5 l na 1000 km. Niestety w większości przypadków na tym dystansie silniki zużywają ok. 1 l. Przyczyną są tu błędy konstrukcyjne pierścieni tłokowych, których wymiana w ASO kosztuje ok. 3-4 tys. zł. Zaletą wszyst-

kich jednostek benzynowych jest rozrząd napędzany łańcuchem, który jest w zasadzie bezobsługowy, a to już duży plus dla kupującego, bo nie trzeba będzie dokonywać jego wymiany zaraz po zakupie. Wśród diesli do wyboru są francuski 1.9 dCi i japoński 2.2 dCi. Początkowo jednostka 2.2 dysponowała mocą 126 KM (oznaczona jako Di), a od roku 2003 już jako dCi z mocą większą, bo aż 139 KM. Kłopoty z awaryjnością ma francuski 1.9 dCi, gdzie prawie regułą jest uszkodzenie turbosprężarki. Można ją wymienić, ale większość osób decyduje się na jej regenerację (ok. 3 tys. zł). W modelu 2.0 mogliśmy dokonać wyboru pomiędzy sześciobiegową skrzynią manualną lub automatyczną bezstopniową skrzynią CVT. Skrzynia sprawdza się dobrze, ale tylko dla kierowców nie jeżdżących zbyt szybko. Skrzynia ta ma tendencję do opóźnionego startu, np. podczas gwałtownego wciśnięcia pedału gazu. Jeśli już coś w niej ulega awarii, to najczęściej zestaw zaworów (naprawa z częściami 1,5 tys. zł), ale uszkodzenie innych jej podzespołów może oznaczać wymianę całej skrzyni, a to już koszt niebagatelny bo aż 13 tys. zł.

Samochód nie jest już tak udanym projektem jak P11, aczkolwiek daleko mu do auta awaryjnego. Ceny zakupu są atrakcyjne, zaczynają się od 22-23 tys. zł. Oczywiście cena ta dotyczy modelu benzynowego, diesle są już standardowo droższe, od 25-26 tys. zł.

Ceny części: klocki hamulcowe - 130 zł, tarcza hamulcowa - 210 zł, amortyzator przedni - 359 zł, amortyzator tylny - 262 zł, sprzęgło kompletne - 865 zł. Słabym punktem Primery P12 jest szybko zużywające się zawieszenie. Sworznie wahaczy czy łączniki tylnego stabilizatora wytrzymują 20-30 tys. km. Inną przypadłością zawieszenia jest wypełniona olejem poduszka przedniego wahacza, która po pewnym czasie traci szczelność i konieczna jest jej wymiana (koszt w ASO ok. 1 tys. zł). Kłopoty ze szczelnością ma przekładnia kierownicza. Problem jest tu o tyle poważny, że uszczelniając jako część zamienną nie występuje, a wówczas koszt wymiany przekładni dochodzi do 3 tys. zł. Niektóre autoryzowane serwisy mają swój sposób na jej uszczelnienie (co obniża koszt do kilkuset złotych). Występują też problemy z centralnym zamkiem, w którym ścierają się plastikowe tryby. Usterka jest kłopotliwa, bo wiadomo, że centralny zamek to duże ułatwienie i oszczędność czasu. Można to naprawić, ale będzie to kosztowne. Jedna sztuka kosztuje 580 zł, można poszukać oczywiście na rynku wtórnym, ale ryzyko powtórzenia usterki jest dość wysokie. Na koniec słów kilka o kamerze zamontowanej na tylnej klapie. Może zdarzyć się tak, że przestanie działać. Wówczas najprawdopodobniej dochodzi do zawiłgocenia wiązki elektrycznej w tylnej klapie i konieczna jest wówczas jej wymiana (ok. 300 zł).

Marcin Majski





# Z DROGI!

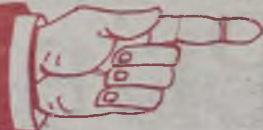

m o t o k i n o

## Mistrz kierownicy ucieka

### H jak hańba, p jak prawo i d jak dwa przykłady

**Absurdami państwo stoi, a wiadomo, że stoi na prawie. A właściwie to leży. Poznaj historię naszych dzisiejszych bohaterów. Przeczytaj o nich między karpim a śledzikiem i ciesz się, że nie napotkałeś ich na swej drodze. Jeden groźniejszy od drugiego**

No właśnie, ale który od którego? Jeśli brać pod uwagę wyroki i prawo w obu przypadkach, to wnioski mogą być zaskakujące. Ale po kolei.

Pierwszy z nich to Stanisław W., 52-latek, którego ujęciem może pochwalić się policja z Buska-Zdroju (nad wszystkim czuwał miejscowy prokurator Cezary Kiszka). - Takiej sprawy jeszcze nie mieliśmy - mówi „Gazecie Wyborczej” Kiszka. Jest w niej wszystko to, co w dobrym kryminale: wytyczony cel, seryjność działań i determinacja sprawcy. I niecodzienny motyw: nienawiść do samochodów. Ano tak, bo motywem jest zemsta. Siostra pana Stanisława kilka lat temu zginęła w wypadku samochodowym. Od tego czasu pan Stanisław nie był tym samym człowiekiem. Postanowił wziąć odwet na samochodach. Uzbrojony w nóż i stalowy szpikulec pan Stanisław siał postrach w Solcu-Zdroju i No-

wym Korczynie. - Był tak zdeterminowany, że przejeżdżał rowerem kilkadziesiąt kilometrów ze swojej miejscowości i przeprowalał się promem na drugą stronę Wisły, by dokonywać przestępstw. Przepuszczamy, że działał na naszym terenie, żeby nie zostać rozpoznany - twierdzi Kiszka, który chyba zakłada, że ma do czynienia z maniakiem pokroju Hannibala Lectera. Cóż robił ten małomiasteczkowy Hannibal? Przebił opony. Oddajmy znów głos prokuratorowi, z którym rozmawiali chłopcy z kieleckiej odnogi „GW”: - Zniszczenia, jakie spowodował, są duże. Poprzebijane opony wyceniono na kwotę 4 tys. 650 zł. Prokurator Kiszka żąda pięciu lat dla pana Stanisława. Zapamiętajmy tę liczbę. Pięć. Tymczasem w innej części Polski. Piotrków Trybunalski. Nasz bohater to 35-letni Piotr M. Piotr lubi pić i pojechać. Piotr spowodował już wypadek po pijanemu z udziałem pieszych i ma sądowy zakaz prowadzenia pojazdów, a mimo to usiadł za kółkiem i - rzecz jasna - pijany wjechał w grupkę pieszych. Do szpitala trafiły dwie osoby, w sumie poturbowanych było cztery. Piotr trafia do aresztu. Prokurator (nie, nie Kiszka, jakiś inny) żąda maksymalnej kary - czterech lat pozbawienia wolności. Sąd zasądza 3,5, bo Piotr przyznał się do winy. Jak podaje policyjna odnoga GW - portal policyjni.pl „Ro-

dziny poszkodowanych osób były niezadowolone z wyroku; ich zdaniem jest on zbyt niski.” I ja się wcale tym rodzinom nie dziwię.

Z jednej strony mamy nieszkodliwego wariata mszczącego się na oponach, który powinien trafić na obserwację w psychiatryku i temu prokurator (nie byle jaki!) proponuje pięć lat bliskich kontaktów (face to face) z resocjalizującymi się pełną gębą chłopakami w pierdlu. Z drugiej strony recydywistę (oj, nazywajmy rzeczy po imieniu, istnieje przecież recydywa nawet w głupocie), który łamie sądowy zakaz, wysyła ludzi do szpitala i nie można go posłać do zakładu karnego na więcej niż cztery lata. Czy Państwa taki stan rzeczy nie dziwi? To znaczy, czy konstrukcja prawa Państwa w tych przypadkach jakby, hm, nie zastanawia? Ja się czuję zatroskany. Że tak jakoś to wszystko jest poustawiane, że Kiszka do mamra chce posłać na pięć lat, bo przecież szkodliwość społeczna przebijania opon turystom jest znaczniejsza niż rozjeżdżanie młodzieży. Że prawo stawia oponę nad zdrowiem. Dziwne, prawda?

A korzystając z okazji: Wesołych Świąt i nowego prawa w Nowym Roku. Dla Was i dla mnie, dla wszystkich zainteresowanych.

Kowalski

Tytuł mówi wszystko, nawet temu, kto nic o tym filmie nie wie, nigdy go nie widział i jeszcze nie zdarzyło mu się skojarzyć Burta Reynoldsa z Pontiakiem Trans Am. Jeśli jednak ktoś taki to czyta, to winieniem mu krótkie wprowadzenie w fabułę. Proszę bardzo!

Bandzior (Reynolds) zakłada się, że w ciągu 28 godzin przewiezie pivo z Teksasu do Atlanty. Piwa ma całkiem sporo, bo 400 kartonów, więc złamie niejednego idiotyczny przepis. Carrie stoi przed ołtarzem. Jej teściem ma zostać szeryf, a mężem, eh, nieważne. Ważne, że Bandzior zgarnie Carrie sprzed ołtarza, a jej niedoszły teść ruszy w pościg. I w filmie wcale nie jest najważniejsze to pomieszanie spraw służbowych i prywatnych (acz w Polsce

jest to temat zawsze na czasie), ale świetna zabawa. Być może nie mamy do czynienia z humorem najwyższych lotów, być może fani Bergmana i Tarkowskiego poczują niedosyt, ale wiadomo, że wszystkim się dogodzić nie da.

Nie wymieniam wątków i smaczków motoryzacyjnych z uwagi na to, że rubryka kina samochodowego nie dysponuje dostatecznie dużą powierzchnią.

Cytat:

- Olaboga, przebili się przez naszą blokadę!

- Wy chłopcy mielibyście problem z obsługą parasolki.

Mistrz kierownicy ucieka (Smoke & Bandit), USA 1977, reż. Hal Needham.

Kowalski



**Mój syn zażyczył sobie na gwiazdkę nowego Volkswagena Golfa GTI. Fakt, stać mnie, mam dobrze prosperujący kamieniołom, ale zastanawiam się, czy aby syn nie pozwala sobie na zbyt wiele - wiadomo przecież, że taki GTI to potrafi spalić mnóstwo paliwa, a to zupełnie nieekologiczne. Co robić?**

pierwszy dzień Świąt zastanowi się nad życiem.

**Czy to prawda, że jak temperatura spanie poniżej zera, to w starych modelach Mercedesa zamarza paliwo i rozsada bak, niszcząc przy tym dużo części w aucie. Tak słyszałem od kolegi, który ma BMW.**

Bardzo zdziwił mnie ten list, tym bardziej że wczoraj zadzwonił pański syn i głosem wskazującym na wiek 18-19 lat powiedział, że bym pod żadnym pozorem nie zgadzał się ojcem. Obiecał, że będzie jeździł spokojnie, żeby za dużo paliwa nie zużywać.

I co ja mam panu odpowiedzieć? Ja jak byłem mały, to dostawałem na gwiazdkę worek orzechów włoskich i przegrzając je, mogłem sobie co najwyżej marzyć o włoskim Fiacie... Proponuję więc kupno synowi golfa (rodzaj swetra) - i niech chłopak siedząc w nim w

Walka właścicieli BMW z właścicielami Mercedesa jest zjawiskiem tak znanym jak niegdyś walka użytkowników komputera Commodore z użytkownikami Atari. Nic nie wiem o tym, żeby paliwo zamarzało, choć sam używam moją 123-kę od 20 lat. Wiem jedno: podobno w wysokich temperaturach, około 50 stop. C., w starszych modelach topią się tłoki w silniku, a olej tryska na twarz kierowcy tego auta. Powiedział mi o tym jeden znajomy - prywatnie użytkownik Mercedesa...



Droga Lauro!

Dziękuję ci bardzo za propozycję kolorystyczne na sylwestra. Cieszę się, że zdecydowałaś się na pomarańczową sukienkę. Wiesz, to dla mnie bardzo ważne wiedzieć, jaki samochód będzie się najlepiej komponował z dominującym na twoim ciele kolorem. Zawsze mówiłem zresztą, że dobrze ci w ciepłych, słonecznych barwach. Auto już się maluje. Tylko, błagam! Nie rób tak jak w ubiegłym roku, kiedy w ciągu jednego miesiąca musiałem trzykrotnie przemalowywać blachy...

Oddany do głębi  
Jim

(wyszerpał eMBiel)

**ODJAZD**

Bezpłatny dodatek do „Auto Giełdy Dolnośląskiej”

Redaktor naczelny  
Maciej Bielawski

„Auto Giełda - M. Majski J. Styrna” Sp.j.  
al. Kasprowicza 46  
51-137 Wrocław

\*\*\*  
odjazd@autogielda.pl

**Maurycy M.**  
ADAM PEKAŁSKI

CO MAM KUPIĆ ŻONIE POD CHOINKĘ? ZAWSZE TEN SAM PROBLEM...

ROBOTA KUCHENNEGO NIE, BO DOSTAŁA JUŻ W ZESZŁYM ROKU...

KOMPLET GARNKÓW TEŻ JUŻ MA, KSIĄŻKI NIE MIESZCZĄ SIĘ NA PÓŁCE, KOSMETYKI KUPUJE SOBIE SAMĄ, CO BY TU?

KOLEJNA APASZKĘ?

JUŻ WIEM!

ZAINSTALUJĘ JEJ PODUSZKĘ POWIETRZNA DLA PASAŻERA W SAMOCHODZIE!