REGIONALNA GAZETA OGŁOSZENIOWA ● PONIEDZIAŁEK ● ŚRODA ● PIĄTEK

EGZEMPLARZ REGIONALNY

AUTO GIEŁDA® DOLNOŚLĄSKA

Nr indeksu 348902

PONIEDZIAŁEK

Wrocław ✯ Jelenia Góra ✯ Wałbrzych ✯ Lubin ✯ Legnica ✯ Zielona Góra ✯ Kalisz ✯ Leszno ✯ Opole

Nr 9/2005 (1249 ROK 14) ● WROCŁAW 24.01.2005 (poniedziałek) ● 120 STRON ● 19.566 OFERT ● NAKŁAD 31.853 ● ISSN 1231-7268 ● CENA 3,40 zł (w tym 22% VAT)

ALFA ROMEO

ALFA ROMEO 145, 1995 r., 90 tys. km, 1400 ccm, boxer, stan b. dobry, wyposażenie dodatkowe, centr. zamek, wspomaganie kier., el. otw. szyby, SRS - 10.800 zł. Wrocław, tel. 071/785-94-16

ALFA ROMEO 145, 1999/00 r., 1400 ccm, Twin Spark, 103 KM, niebieski metalic, inst. gazowa BRC Seqent, poduszka pow., alum. felgi, opony letnie i zimowe, el. otw. szyby, centr. zamek, wspomaganie kier., halogeny, immobilizer, nowy rozrząd, świece i tarcze hamulcowe (wzmocnione) - 14.000 zł. Oborniki Śląskie, tel. 0607/93-79-90

części do aut francuskich
Wrocław, ul. Czarnieckiego 11a
tel. 071/354-45-61, 359-54-64, 0-501 746 406
sprzedaż wysyłkowa OP040003

ALFA ROMEO 145, 2000 r., 120 tys. km, 1600 ccm, 120 KM, czarny, kupiony w salonie, atrakcyjny wygląd, alum. felgi, 2 poduszki pow., RO, ABS, wspomaganie, el. otw. szyby, el. reg. lusterka, centr. zamek, halogeny, opony zimowe - 22.000 zł. Stronie Śląskie, powiat kłodzki, tel. 0503/09-72-61

ALFA ROMEO 146, 1995 r., 150 tys. km, 1400 ccm, benzyna, 16V, bordowy metalik, 103 KM, klimatyzacja, ABS, 2 poduszki pow., wspomaganie kier., centr. zamek, el. otw. szyby, el. reg. lusterka, kubełkowe fotele, RO, kpl. dokumentacja, książka serwisowa, stan techn. b. dobry, zadbany, alum. felgi 14", sportowy ukł. wydechowy - 8.900 zł + opłaty (1.500 zł). Wrocław, tel. 0504/80-30-45

ALFA ROMEO 146, 1995 r., benzyna, metalic, centr. zamek, serwo, el. otw. szyby, szyberdach, alum. felgi, stan idealny - 7.300 zł. Trzebnica, tel. 0691/32-87-17, 0609/81-43-25

AUTO CZĘŚCI JAPAN
CZĘŚCI UŻYWANE DO AUT JAPOŃSKICH
WROCŁAW - BYKÓW 41a (trasa na Warszawę)
tel./fax 071/315-29-27, 315-16-41
pon.-pt. 9.00-17.00, sob. 9.00-15.00
OP017271

ALFA ROMEO 146, 1996 r., 1400 ccm, benzyna, niebieski metalic, bez wypadku, stan b. dobry, ABS, el. otw. szyby, wspomaganie kier., alum. felgi - 8.300 zł + opłaty. Prusice, tel. 071/312-54-33, 0601/79-30-54

ALFA ROMEO 146, 1997 r., 124 tys. km, 2000 ccm, 2700 ccm, czarny, klimatyzacja, el. otw. szyby, centr. zamek, regul. kierownica, kupiony w kraju, garażowany - 14.400 zł. Wrocław, tel. 0697/74-20-60

ALFA ROMEO 146, 1997 r., 85 tys. km, 1400 ccm, benzyna, czerwony, kupiony w salonie - 13.000 zł. Wrocław, tel. 071/793-75-30

ALFA ROMEO 146, 1997 r., 1600 ccm, zielony metalic, poduszka pow., el. reg. lusterka, el. otw. szyby, centr. zamek, wspomaganie kier., alum. felgi, zadbany, atrakcyjny wygląd, kupiony w salonie w kraju, do lakierowania grill, stan techn. b. dobry - 14.800 zł. Wrocław, tel. 0506/09-22-33

ALFA ROMEO 146, 1998 r., 170 tys. km, 2000 ccm, turbo D, czarny, 5-drzwiowy, el. otw. szyby, wspomaganie kier., alum. felgi, centr. zamek, zarejestrowany - 12.200 zł. Opole, tel. 0604/49-87-64, 0607/12-73-50

ALFA ROMEO 146, 1998 r., 140 tys. km, 2000 ccm, turbo D, czerwony, klimatyzacja, 2 poduszki pow., ABS, wspomaganie, el. otw. szyby, el. reg. lusterka, centr. zamek - 12.500 zł + opłaty. Lubin, tel. 076/844-82-57, 0509/20-31-81

ALFA ROMEO 146, 1999/00 r., 110 tys. km, 1600 ccm, Twin Spark, zielony, kupiony w salonie, I właściciel, garażowany, bez wypadku, poduszka pow., centr. zamek, immobilizer, el. otw. szyby i reg. lusterka, RO na CD, 3 nowe bagażniki Thule - 22.000 zł. Wrocław, tel. 0695/12-34-33

ALFA ROMEO 147, 2001 r., 135 tys. km, 1900 ccm, JTD, czarny, pełne wyposażenie elektr., klimatyzacja, ABS, ASR, 6 poduszek powietrznych, przyciemniane szyby, alum. felgi 16", komputer pokładowy, RO+CD - 41.600 zł. Tel. 0661/65-36-72 (zdjęcia do tej oferty można zobaczyć w internecie pod numerem - AC0949 http://wkz.autogielda.com.pl)

KUPIĘ AUTA powypadkowe i inne
tel. 0-600 016 200, 0-600 016 100, 071/372-87-60
OP041241

ALFA ROMEO 147, 2001 r., 50 tys. km, 1600 ccm, benzyna, Twin Spark, błękitny metalik, 8 poduszek pow., klimatronic, zadbany, garażowany, stan b. dobry - 34.000 zł lub zamienię na tańszy samochód. Wałbrzych, tel. 0606/46-90-62, 0693/67-65-88

ALFA ROMEO 147, 2002 r., 1600 ccm, benzyna, klimatyzacja, ABS, centr. zamek, wspomaganie kier., el. otw. szyby, el. reg. lusterka, welurowa tapicerka - 30.000 zł. Pleszew, tel. 0506/05-29-33

ALFA ROMEO 147, 2003 r., 21 tys. km, 1600 ccm, błękitny metalik, kupiony w salonie, klimatyzacja, 6 poduszek pow., ABS, el. otw. szyby, centr. zamek, welurowa tapicerka, odstąpię kredyt, rata 212 USD - 7.000 zł. Dobroszyce, tel. 071/314-19-09, 0604/71-16-07

ALFA ROMEO 155, 1993 r., 1700 ccm, czerwony, wspomaganie kier., centr. zamek, el. otw. szyby, regul. kierownica, alum. felgi - 5.900 zł. Jasień, powiat żarski, tel. 0508/39-60-60

ALFA ROMEO 155 SEDAN, 1995 r., 141 tys. km, 1748 ccm, benzyna, srebrny, klimatyzacja, el. reg. szyby, RO + CD, alarm, koła zimowe i letnie, wspomaganie kier., centralny zamek - 11.000 zł. Dobrzykowice, pow. wrocławski, tel. 0695/42-53-33 (zdjęcia do tej oferty można zobaczyć w internecie pod numerem - A02114 http://wkz.autogielda.com.pl)

K ALFA ROMEO 156 SEDAN, 1998 r., 74 tys. km, 1600 ccm, benzyna, inst. gaz., czerwony, kupiony w salonie, centr. zamek, el. ster. szyby i lusterka, wspomaganie kier., poduszka pow., ABS - 25.900 zł. Wrocław, tel. 071/359-26-48, 0603/09-23-31 K79036565

ALFA ROMEO 156, 1998 r., 149 tys. km, 1600 ccm, 16V, srebrny metalik, ABS, klimatronic, 2 poduszki pow., el. otw. szyby, el. reg. lusterka, podgrz. fotele i lusterka, halogeny, regul. kierownica, na zachodnich tablicach - 22.000 zł. Jawor, tel. 0604/06-85-30

ALFA ROMEO 156, 1998 r., 130 tys. km, 1800 ccm, Twin Spark, srebrny metalik, oryginalna holenderska inst. gazowa, el. otw. szyby i reg. lusterka, ABS, 2 poduszki pow. - 19.900 zł lub zamienię na tańszy. Leszno, tel. 0509/59-87-49

ALFA ROMEO 156, 1998 r., 1600 ccm, benzyna, inst. gaz., Twin Spark, poduszka pow., alum. felgi, sportowy ukł. wydechowy, obniżone zawieszenie, spoiler tylny - 26.000 zł. Szczodre, powiat wrocławski, tel. 0607/84-50-21

ALFA ROMEO 156 TS, 1998/99 r., 140 tys. km, 1600 ccm, benzyna, srebrny metalik, kupiony w salonie, serwisowany, garażowany, bez wypadku, ABS, el. ster. szyby i lusterka, wspomaganie kier., centr. zamek, alarm, alum. felgi + opony letnie, RO z CD i korektorem - 27.000 zł. Brzeg Dolny, powiat wołowski, tel. 071/319-67-69, 0604/12-39-90

ALFA ROMEO 156, 1999 r., 120 tys. km, 1800 ccm, Twin Spark, czerwony, klimatyzacja, el. otw. szyby i reg. lusterka, wspomaganie kier., 2 poduszki pow., centr. zamek, ABS, spryskiwacze lamp, alarm, blokada skrzyni biegów, alum. felgi, podłokietnik - 27.000 zł. Krobia, powiat gostyński, tel. 065/571-18-96, 0607/87-80-89

WWW.AUTON.PL 0655437444 0601706746
WYJAZDY PO AUTA DO BELGII, TRANSPORT, PRZETARGI AUT W UBEZPIECZALNII
OP050116

ALFA ROMEO 156, 1999/00 r., 120 tys. km, 2000 ccm, benzyna, 16V, czerwony, klimatyzacja, skórzana tapicerka, stan b. dobry - 27.900 zł lub zamienię na inny, może być uszkodzony. Jelenia Góra, tel. 0603/61-59-50

ALFA ROMEO 156 SPORT WAGON, 2000 r., 104 tys. km, 2000 ccm, 16V, 155 KM, srebrny metalik, klimatyzacja, 4 poduszki pow., el. otw. szyby i reg. lusterka, ABS, komputer, centr. zamek + pilot, dwie rolety, halogeny, skórzana kierownica, kupiony w salonie, I właściciel - 33.500 zł. Leszno, tel. 0600/41-73-01

ALFA ROMEO 156, 2000 r., 122 tys. km, 2000 ccm, benzyna, srebrny metalic, granatowa skórzana tapicerka, drewniane dodatki, kupiony w salonie, serwisowany, 4 poduszki pow., el. otw. szyby, el. reg. lusterka, CD, podłokietnik, alum. felgi 16", fabrycznie obniżony, ks. serwisowa, po dużym przeglądzie z rozrządem, stan idealny - 34.900 zł lub zamienię na droższy. Krotoszyn, tel. 062/722-29-37, 0504/02-16-64

ALFA ROMEO 156 SPORT WAGON, 2003 r., 6 tys. km, 1900 ccm, benzyna, czerwony metalic, 4 poduszki pow., klimatronic, skórzana tapicerka, ABS, alum. felgi, tempomat, wszystkie el. dodatki, komputer - 65.000 zł. Wrocław, tel. 0602/66-59-02

ALFA ROMEO 156, 2004 r., 6 tys. km, 1900 ccm, jTd, 140 KM, czerwony, pełne wyposażenie oprócz skórzanej tapicerki, spryskiwacze reklektorów, sportowe fotele, alum. felgi 17", stan idealny - 93.000 zł. Wrocław, tel. 071/368-71-36, 0605/07-02-08

ALFA ROMEO 164, 1991 r., 190 tys. km, 3000 ccm, czarny, pełne wyposażenie oprócz skórzanej tapicerki i klimatyzacji, na zachodnich tablicach rejestracyjnych - 3.500 zł. Ostrów Wlkp. Tel. 0503/61-35-85

ALFA ROMEO 164, 1991 r., 2000 ccm, Twin Spark, el. reg. lusterka i fotele, el. otw. szyby, centr. zamek, ospoilerowany, zużycie paliwa 8.9 l/100 km, ważny przegląd, brak OC - 4.600 zł. Jelcz-Laskowice, tel. 071/318-30-75, 0880/44-43-58

UNIWER AUTO OP000257
KUPI KAŻDE AUTO
WYPŁATA GOTÓWKI W 20 MINUT !!!
POSIADAMY TRANSPORT
UMOWA KUPNA-SPRZEDAŻY OD RĘKI
WROCŁAW, ul. Opolska 114
TEL./FAX 071 311 71 93
0501 403 135
DZWOŃ CAŁĄ DOBĘ

ALFA ROMEO 164 TS, 1992 r., 210 tys. km, 2000 ccm, bordowy, I właściciel w kraju, el. ster. szyby i lusterka (podgrzewane), wspomaganie kier., alum. felgi, opony letnie ze stalowymi felgami, po wymianie olejów, filtrów, skrzyni biegów i elementów zawieszenia, do małych poprawek lakierniczych, stan b. dobry - 4.500 zł. Tel. 0507/35-51-09

ALFA ROMEO 164, 1992 r., 165 tys. km, 3000 ccm, V6, bordowy, wspomaganie kier., centr. zamek, el. otw. szyby i reg. lusterka, klimatyzacja, welurowa tapicerka, na zachodnich tablicach, stan b. dobry - 3.100 zł + opłaty. Zielona Góra, tel. 068/321-46-09, 0603/28-85-53

ALFA ROMEO 164, 1993/94 r., 80 tys. km, 2000 ccm, TS, granatowy metalic, el. otw. szyby, el. reg. lusterka, szyberdach, welurowa tapicerka w odcieniu nadwozia, RO z CD (MP3) Pioneer, stan idealny, w kraju od miesiąca, zarejestrowany, reflektory soczewkowe, halogeny - 12.000 zł. Wrocław, tel. 0889/88-83-76

ALFA ROMEO 164 SUPER, 1996 r., 178 tys. km, 3000 ccm, 24V, benzyna, grafitowy metalik, w kraju od 05.2004r., klimatronic, 4 el. otw. szyby, szyberdach, el. reg. lusterka, drewniane wykończenia, 2 poduszki pow., centr. zamek, ABS, 2 podłokietniki, alum. felgi 16", soczewkowe reflektory, chromowane listwy, zadbany, stan b. dobry - 14.100 zł. Żary, tel. 0691/36-96-50

ALFA ROMEO 166, 1999 r., 64 tys. km, 2500 ccm, benzyna, V6, wiśniowy metalic, bez wypadku, 4 poduszki pow., klimatronic, el. otw. szyby, el. reg. lusterka, el. reg. fotele, wspomaganie i reg. kier., sensor deszczu, ABS, STR, TC, alarm, centr. zamek + pilot, alum. felgi 16", 195 KM, welurowa tapicerka, drewniane wykończenia, RM stan idelny - 52.000 zł. Wrocław, tel. 0880/22-99-22

ALFA ROMEO 166, 2000 r., 86 tys. km, 2000 ccm, Twin Spark, 16V, srebrny metalic, ABS, 4 poduszki pow., wspomaganie kier., klimatyzacja, centr. zamek, el. otw. szyby i reg. lusterka, skórzana tapicerka, czujnik deszczu, I właściciel. Świdnica, tel. 074/853-89-92, 0603/39-79-78

ALFA ROMEO 166, 2000 r., 110 tys. km, 2400 ccm, jTd, czarny metalic, pełne wyposażenie oprócz skórzanej tapicerki, 6-biegowy, alum. felgi 17", I właściciel, stan b. dobry - 60.000 zł. Wałbrzych, tel. 074/841-96-96, 0509/39-76-50

ALFA ROMEO 33, 1987 r., 1700 ccm, + inst. gazowa, zielony, alarm, centr. zamek, el. otw. szyby - 1.800 zł. Milicz, tel. 0605/20-95-46

ALFA ROMEO 33, 1990 r., 1700 ccm, 16V, czarny, ospoilerowany, wspomaganie kier., centr. zamek, ważny przegląd i OC - 4.200 zł. Lubań, tel. 0500/73-77-76

ALFA ROMEO 33, 1991 r., 190 tys. km, 1700 ccm, 16V + inst. gazowa, czerwony, el. otw. szyby, centr. zamek + pilot, alum. felgi 15" - 3.500 zł. Głogów, tel. 076/834-27-21

ALFA ROMEO 33, 1993/94 r., 154 tys. km, 1400 ccm, czarny, szyberdach, 5-biegowy, RO, na zachodnich tablicach, stan b. dobry - 2.100 zł + opłaty. Zielona Góra, tel. 068/321-46-09, 0603/28-85-53

ALFA ROMEO 33, 1994 r., 205 tys. km, 1400 ccm, benzyna, wtrysk, granatowy metalik, centralny zamek, el. otw. szyby, aluminiowe felgi, dwa komplety opon (zimowe i letnie) - 7.300 zł. Wałbrzych, tel. 0508/74-05-81

ALFA ROMEO 33 IMOLA, 1994 r., 142 tys. km, 1400 ccm, boxer, wtrysk, czerwony, skórzana kier. - mieszek, spoilery, utwardzony, alum. felgi, el. otw. szyby, wspomaganie kier., szyberdach szklany, RO + 6 głośników, centr. zamek, dzielona tylna kanapa, serwisowany, nowe paski, popychacze, termostat, cewki, przewody, tłumik i opony - 7.900 zł. Rawicz, tel. 0604/77-71-42, 0504/23-23-92

ALFA ROMEO 75 SEDAN, 1988 r., 198 tys. km, 2000 ccm, TDI, biały, 85 KM, wspomaganie kier., el. otw. szyby, centr. zamek, w Polsce od 2002 r., garażowany, stan dobry - 8.100 zł. Wrocław, tel. 0607/81-71-37

ALFA ROMEO 75, 1991 r., 1800 ccm, benzyna, inst. gaz., grafitowy, klimatyzacja, centr. zamek, el. otw. szyby i reg. lusterka, szyberdach, ABS, alum. felgi - 3.950 zł. Kłodzko tel. 0691/05-02-98

Skup AUT-OKAZJA www.palcars.gratka.pl Sprzedaż
CAŁE AUTA/KOLIZYJNE oraz CZĘŚCI • Pomoc Drogowa 24 h • Wypożyczalnia aut
Wrocław, ul. Żmigrodzka 99 (przy rondzie) 0601 707 645, 0601 788 284, 071/348 34 78

ALFA ROMEO 75, 1992 r., 2000 ccm, diesel, zielony, do małych poprawek, ważny przegląd i OC, karta pojazdu - 5.800 zł lub zamienię. Kamienna Góra, tel. 0691/50-62-92

ALFA ROMEO GIULIA, 1985 r., 2000 ccm, turbo D, czerwony, el. otw. szyby, centr. zamek, zarejestrowany - 2.300 zł. Strzelin, tel. 0887/09-60-24, 0049/17-99-95-15-61

ALFA ROMEO GIULIETTA, 1985 r., 2000 ccm, turbo D, czerwony, 4-drzwiowy, 5-biegowy, obrotomierz, centr. zamek, el. otw. szyby, regul. kierownica, w ciągłej eksploatacji, stan b. dobry - 2.500 zł. Strzelin, tel. 071/392-23-43, 0600/13-91-49

AUDI

AUDI 100, 1980 r., 1600 ccm, ciemnozielony, brak przeglądu, stan silnika dobry, do małych poprawek blacharskich - 950 zł. Wrocław, tel. 0889/32-62-32

AUDI 100, 1980 r., 1600 ccm, benzyna, jasnozielony metalik, centr. zamek + alarm, inst. gazowa, alum. felgi - 1.500 zł. Zielona Góra, tel. 0609/54-39-98

AUDI 100, 1982 r., 1800 ccm, benzyna, inst. gaz., stan idealny - 5.600 zł. Kędzierzyn-Koźle, tel. 077/483-11-13, 0501/41-29-93

AUDI 100 SKŁADAK, 1982/89 r., hak, nowy akumulator (gwarancja), do małych poprawek lakierniczych - 900 zł. Głogów, tel. 0602/67-25-63

AUDI 100, 1983 r., 1800 ccm, benzyna, granatowy metalik, alum. felgi 15", el. otw. szyby i reg. lusterka, RO, welurowa tapicerka, aktualne OC i przegląd techniczny, zadbany, zarejestrowany w kraju - 3.500 zł lub zamienię na Mercedesa 123 D. Kalisz, tel. 062/502-60-05, 0500/89-61-65

AUDI 100 „cygaro", 1983 r., 2200 ccm, benzyna, wtrysk, srebrny metalik, inst. gazowa, klimatyzacja, alum. felgi, centr. zamek, wspomaganie kier., RO, blacharka do małych poprawek, stan dobry - 3.700 zł. Przerzeczyn Zdrój, powiat dzierżoniowski, tel. 0888/47-50-17

AUDI 100, 1983 r., 2144 ccm, benzyna, inst. gaz., złoty - 4.200 zł. Kędzierzyn-Koźle, tel. 077/483-11-13, 0501/41-29-93

AUDI 100 „cygaro", 1983 r., 210 tys. km, 2000 ccm, inst. gazowa, złoty metalik, nowa inst. gazowa, blacharka ocynkowana, szyberdach, welurowa tapicerka, stan idealny - 5.000 zł lub zamienię. Jelenia Góra, tel. 0607/48-82-72

AUDI 100 CC, 1983/84 r., 220 tys. km, 1800 ccm, benzyna, inst. gaz., szary metalic, centr. zamek, alarm + pilot, nowe amortyzatory, łożyska i przeguby, bez wypadku, zadbany, garażowany, stan b. dobry - 4.500 zł lub zamienię na Opla Calibrę z dopłatą. Nysa, tel. 077/439-82-48, 0601/38-41-53

AUDI 100, 1984 r., 254 tys. km, 1600 ccm, benzyna, inst. gaz., srebrny metalic, inst. gazowa, hak, stan dobry, opony zimowe i letnie, RO, ważny przegląd do 11.2005 r. - 3.400 zł. Krosno Odrzańskie, tel. 0603/88-76-10

AUDI 100 KOMBI, 1984 r., 280 tys. km, 2000 ccm, turbo D, srebrny, szyberdach, hak, alum. felgi, nowe opony zimowe, centr. zamek, wspomaganie kier., welurowa tapicerka - 4.500 zł. Góra, tel. 0605/33-67-79

AUDI 100 CC „cygaro", 1984 r., 2000 ccm, benzyna, czerwony, hak, welurowa tapicerka, halogeny, ocynkowana karoseria, zadbany, stan b. dobry - 4.300 zł lub zamienię na tańszy lub przyczepę kempingową. Tel. 0501/31-33-53

AUDI 100, 1985 r., 180 tys. km, 1600 ccm, benzyna, biały, alum. felgi, ważny przegląd i OC, stan b. dobry - 2.900 zł. Nowe Miasteczko, tel. 0608/32-16-39

K AUDI 100, 1986 r., 2000 ccm, diesel, granatowy, szyberdach, alum. felgi, wspomaganie - 3.500 zł. Legnica, pow. nowosolski, tel. 076/850-68-50, 0507/01-72-70 K79036765

AUDI 100, 1986 r., 118 tys. km, 2200 ccm, szary metalik, „cygaro", zarejestrowany, ABS, centr. zamek, wspomaganie kier., el. regul. lusterka, szyberdach - 3.800 zł. Chojnów, powiat legnicki, tel. 0691/04-08-06

AUDI 100 „cygaro", 1986 r., 300 tys. km, 1800 ccm, benzyna, wtrysk, grafitowy metalic, inst. gazowa, nowy akumulator, reflektory i nagrzewnica, centr. zamek, szyberdach, opony zimowe, stan silnika b. dobry, belka tylna do małych poprawek, stan ogólny dobry - 3.700 zł. Wrocław, tel. 0501/24-15-28, 0608/33-90-71

AUDI 100 „cygaro", 1986 r., 2000 ccm, szyberdach, welurowa tapicerka, wspomaganie kier. - 4.000 zł. Pęgów, powiat trzebnicki, tel. 0503/31-32-65

AUDI 100 AVANT, 1987 r., 189 tys. km, 2300 ccm, benzyna, złoty metalic, inst. gazowa, automatic, klimatyzacja, el. otw. szyby, lusterka podgrzewane, welurowa tapicerka, alum. felgi, RO Sony z CD, roleta bagażnika, relingi dachowe, bez korozji - 7.700 zł lub zamienię. Wrocław, tel. 071/333-48-84, 0601/94-66-40

FRAN-POL
SKLEP (8⁰⁰-18⁰⁰) tel. 071/372 46 58
WARSZTAT (8⁰⁰-17⁰⁰) tel. 369 13 88
OP014905

AUDI 100, 1987/88 r., 179 tys. km, 2200 ccm, turbo benzyna, platynowy metalic, inst. gazowa, ABS, el. ster. lusterka, szyberdach, alum. felgi 15", centr. zamek, alarm, fotele Recaro, atermiczne szyby, hak, kpl. kół zimowych, obniżony fabr., bez wypadku, oryg. przebieg - 12.000 zł lub zamienię na Audi 100 C4, A4, A6, benzyna. Zgorzelec, tel. 0600/12-22-27

AUDI 100, 1988 r., 171 tys. km, 1800 ccm, benzyna, inst. gaz., złoty, welurowa tapicerka, wnętrze C4, wspomaganie kier., szyberdach, alum. felgi, alarm, centr. zamek, OC, NW, stan b. dobry - 6.400 zł. Bogatynia, tel. 075/773-06-84, 0606/13-11-36

AUDI 100, 1988 r., 2200 ccm, metalik, inst. gazowa, 140 KM, wnętrze od Audi 100 C4, zadbany, halogeny, stan b. dobry - 6.400 zł. Świdnica, tel. 074/664-94-19, 0602/33-01-80

CZĘŚCI DO AUT JAPOŃSKICH
OP032128
AUTO MARPO
UŻYWANE tel. 071/329-61-02
NOWE tel. 071/324-28-74
Wrocław, ul. Armii Ludowej 29
www.marpo.sanet.pl
e-mail: marpo@sanet.pl

AUDI 100, 1988 r., 2200 ccm, benzyna, inst. gaz., srebrny metalic, zadbany - 6.400 zł. Wałbrzych, tel. 0602/55-01-80

AUDI 100 AVANT, 1988 r., 2300 ccm, benzyna, inst. gaz., szary metalik, ABS, wspomaganie kier., szyberdach, hak, alum. felgi, radio, ciemne szyby, alarm, stan dobry - 7.100 zł. Jawor, tel. 0604/42-71-47, 0605/10-45-68

AUDI 100, 1988/89 r., 220 tys. km, 2300 ccm, benzyna, inst. gaz., ciemnoniebieski metalik, model przejściowy, 6 zegarów, wspomaganie kier., centr. zamek, alarm + pilot, alum. felgi 15", oznakowany, atrakcyjny wygląd, zadbany - 6.900 zł. Wąsosz, powiat górowski, tel. 0695/75-50-43

AUDI 100 AVANT, 1989 r., 180 tys. km, 2300 ccm, benzyna, inst. gaz., czarny metalik, wspomaganie kier., centr. zamek, el. otw. szyby (x4), szyberdach, alum. felgi, 2-letnia inst. gazowa - 6.900 zł. Leszno, tel. 0607/19-19-31

AUDI 100 AVANT, 1989 r., 2300 ccm, niebieski metalic, el. reg. lusterka, po remoncie silnika, szyberdach - 7.500 zł. Głuchołazy, tel. 077/439-40-94

AUDI 100 „cygaro", 1989 r., 235 tys. km, 2000 ccm, diesel, jasnobeżowy, wspomaganie kier., centr. zamek, szyberdach, ABS, hak, klamki kasetonowe, RO, zadbany, ważny przegląd i OC, stan techn. b. dobry - 7.800 zł. Wałbrzych, tel. 074/665-97-24

CIĄG DALSZY OGŁOSZEŃ DROBNYCH NA STR. 9.

PRZYJMOWANIE REKLAM I MODUŁÓW TEKSTOWYCH PŁATNYCH
al. Kasprowicza 46 (wejście A)
czynne pon.-pt. w godz. 8.00-16.00, w soboty nieczynne
ul. Kościuszki 135 (parter)
czynne pon.-pt. w godz. 8.00-16.00, w soboty nieczynne
tel. 071/346-94-94, tel./fax 346-94-96
fax 071/346-94-95

PRZYJMOWANIE OGŁOSZEŃ DROBNYCH
al. Kasprowicza 46 (wejście B)
czynne pon.-pt. w godz. 7.00-18.00, w soboty 10.00-14.00
ul. Kościuszki 135 (parter)
czynne pon.-pt. w godz. 8.00-16.00, w soboty nieczynne
tel. 071/346-94-44, fax 071/346-94-46

KREDYT
czy pożyczka?

- minimum formalności - uproszczone procedury
- stałe oprocentowanie na poziomie UE - poniżej 5 % rocznie
- również dla osób spłacających kredyty
- przykładowe wartości rat:

40.000 zł - 298,67 zł
70.000 zł - 522,67 zł
150.000 zł - 1120,00 zł

TYLKO w styczniu!
12 rat bez odsetek
oszczędzasz od **2005 zł**

GŁOGÓW ul. Balwierska 25, tel. (076) 831 35 70, 831 35 71
JELENIA GÓRA ul. 1-go Maja 14, tel. (075) 752 45 98, 752 46 01
KŁODZKO ul. Grunwaldzka 2, tel. (074) 865 71 44, 865 71 45
LEGNICA ul. NMP 5h, tel. (076) 724 30 95
OPOLE ul. Ozimska 7, 3p., tel. (077) 402 17 60, 402 17 61
ŚWIDNICA ul. Armii Krajowej 55, tel. (074) 856 61 42, 856 61 43
WROCŁAW ul. Oławska 27/29 (3p.), DH "Łada", tel. (071) 341 22 22

www.uniarozwoju.com

Rozmawiaj za darmo!

Krótkofalówki, zwane popularnie walkie-talkie, to takie sprytne urządzenia, dzięki którym można zupełnie bezpłatnie porozumieć się z rodziną lub znajomymi. Okazją do kupna krótkofalówek będą np. ferie, podczas których wyjeżdżamy i zdarza się nam zgubić lub odłączyć od grupy

Wchodzisz na Giewont i nagle stwierdzasz, że twoja rodzina została daleko w tyle (a przed wyjazdem ktoś mówił, że to ty kondycyjnie nie dasz rady). Chciałbyś im oczywiście dodać tchu, lecz telefon niestety stracił zasięg. Albo inna sytuacja: jesteś na stoku narciarskim. Jak na złość syn spadł z wyciągu i musi jeszcze chwilę poczekać na swoją kolejkę. Miło by mu było, gdyby usłyszał od taty, że nic się nie stało, a przy okazji kilka instrukcji na temat poprawnego siadania na orczyk. W takich sytuacjach świetnie sprawdzi się krótkofalówka.

ALAN

Na polskim rynku dostępnych jest wiele tego typu urządzeń. Ich główne zalety to niewielki rozmiar (można je zmieścić w każdej praktycznie kieszeni) i, to najważniejsze, bezpłatne połączenia. Wystarczy tylko nacisnąć odpowiedni przycisk.

MIDLAND

Zasięg krótkofalówek jest uzależniony od stopnia ukształtowania terenu, ale przeważnie maksymalna odległość między użytkownikami wynosi ok. 5 km. Zrozumiałe jest więc, że w mieście mogą wystąpić ograniczenia, podczas gdy na otwartej przestrzeni będziemy cieszyć się niezakłóconą niczym rozmową.

Krótkofalówki oferuje wielu producentów - Motorola, Alan, Uniden czy też Kenwood. Przy kupnie krótkofalówki warto zaopatrzyć się w komplet akumulatorków, ponieważ im słabsze baterie, tym jakość połączenia gorsza.

Krótkofalówki przydadzą się oczywiście i po feriach. Świetnie sprawdzą się na zakupach w supermarkecie (gdy zostawiony przez żonę baraszkującą w sklepie z ubraniami szukasz od pół godziny właśnie tego, a nie innego oleju) lub też w zwykłych codziennych pracach (gdy siedzisz w przydomowym ogródku i zastanawiasz się, czy to, co właśnie wyrwałeś, to chwast czy rzadka odmiana hodowanej przez żonę róży). Krótkofalówka może przydać się też do kontroli bawiącego się na podwórku dziecka i jednocześnie okazać dobrym argumentem na niekupowanie mu komórki.

MOTOROLA

Zestaw dwóch krótkofalówek renomowanych firm z niezbędnymi akcesoriami można kupić już za 200 zł.

eMBiel

Inżynier Panewka RADZI

Od kilku tygodni mam dziewczynę. Ona chodziła wcześniej z chłopakiem, który miał BMW. Rozstali się z powodu różnicy zdań – jak twierdzi Patrycja. Ja mam Opla Kadetta GSi w całkiem niezłym stanie. Patrycji początkowo podobał się ten samochód, ale od jakiegoś czasu przebąkuje na temat zmiany marki. Dała mi do wyboru następujące auta: BMW 5 lub BMW 7, poniżej pięciu lat. Który wybrać?

Drogi panie!
Cóż, mam wrażenie, że jeżeli nie ma pan odłożonej sporej gotówki na koncie, w przyszłości może dojść między wami do tzw. różnicy zdań. Czy zdaje pan sobie sprawę z tego, że dziewczyna jest klasycznym przykładem tzw. blachary, czyli osoby większą wagę przywiązującej do tego jakim samochodem jeździ jej chłopak, niż do tego, jakim jest człowiekiem. Myślę, że zdał sobie z tego sprawę również jej były, który najwyraźniej nie zamierzał zmieniać swojej beemki na inny model.
Cóż mogę panu poradzić? Jeżeli zależy panu na dziewczynie, proszę wziąć kredyt i kupić jej wymarzone BMW (siódemkę bym odradzał ze względu na koszty). Z tym że niech liczy się pan z tym, że zanim zdąży pan spłacić beemkę, Patrycja zamarzy o innym aucie. I co wtedy? Miłość jest czasami ślepa, ale czy ślepcowi jest w życiu łatwiej?
A oto, co ja bym zrobił: napisałbym list. Podaję jego treść – wolną od praw autorskich, więc może pan skorzystać: „Droga Patrycjo! Wydaje mi się, że pomyliły ci się priorytety. Niestety, jestem emocjonalnie związany ze swoim Kadettem i jest mi on droższy od Ciebie. Przepraszam za ton, ale nie chciałbym dopuścić do sytuacji, w której dasz mi wybór: albo Bentley albo Maybach, ponieważ żadne z tych aut mi się nie podoba. Żegnam więc i życzę powodzenia w miłości - do aut".

Panewka
(szczęśliwie żonaty od 30 lat)

Grafomania na temat

Zrozumiał kierowca busa
Że się nie trąbi na damy w garbusach
Gdy wrócił do domu nad ranem
Na plecach znalazł garb
I został z nim na wieki wieków amen.

Roman Sęk spod Piły
Bardzo lubił motory
Lecz one go nie lubiły
Więc zatkał im zawory.

Pewną panią spod Ostrołęki
(właścicielkę starej Syrenki)
Nachodziły lęki
Zmieniła ją więc na maluszka
Lecz ciągle się boi i sika do łóżka.

Młody dżentelmen z Oławy
W świetnie skrojonym garniturze
Chciał kupić Mercedesa
I jeździć nim na zabawy
Lecz ojciec mu powiedział:
Dobrze, lecz po maturze.

Miła dama z Kielc
Gustowała w Rolls-Royce'ach
Lecz obejść musiała się smakiem
Do pracy jeździła Junakiem.

eMBiel

Za tydzień w teście pierwszy kompakt
BMW serii 1
z dwulitrowym silnikiem.
Czy warto wydać na niego prawie 110 tys. zł?

Z Archiwum

Bezpieczny samochód

Edward Bałwan, bezrobotny inżynier z Wrocławia, chce produkować manekiny, które podczas nieobecności właściciela w samochodzie będą go naśladować.

- Idzie pan do domu, a w aucie zostawia nadmuchanego manekina. Jak złodziej zobaczy, że ktoś siedzi w aucie, na pewno nie podejdzie.

Bałwan planuje na początek dwa rodzaje manekinów: męskie i żeńskie. - Mężczyźni będą krótko ostrzyżonymi brunetami w marynarkach, coś na wzór Roberta De Niro, natomiast kobiety zamierzam zaprojektować wg wzoru Marylin Monroe - jako długowłose, szeroko uśmiechnięte blondynki.

Są jednak pewne problemy. Co będzie np., jeśli z manekina zejdzie powietrze? Żaden problem - śmieje się Bałwan. - Włączy się wtedy automatyczne dopompowywanie, co jednak będzie musiało iść w parze z uruchomieniem silnika. A gdy manekin zacznie się napełniać powietrzem, gdy złodziej będzie stał obok auta? - zapytał nasz terenowy korespondent Jędrzej Florek. - Widział pan kiedyś rosnącego w oczach człowieka? - odpowiedział pytaniem na pytanie Bałwan. - Dopiero by pan wziął nogi za pas!

Do bałwana zgłosiło się już dwóch producentów tzw. sexy-lalek, którzy proponują wyposażenie wersji żeńskich w odpowiednie akcesoria. Pan Bałwan jednak przegonił ich przedstawicieli, tłumacząc się dobrym smakiem i poszanowaniem ogólnych obyczajów.

Czy manekiny przyjmą się na rynku? Zapytani przez nas kierowcy wyrażają chęć nabycia manekinów, ale z pewnymi modyfikacjami. - Manekin taki powinien mieć coś, co z daleka sugeruje, że to żywy człowiek - np. trzymać zapalonego papierosa i wypuszczać dym - zaproponował zawodowy kierowca Stanisław Krzysztoń. Bałwan pracuje już nad tym pomysłem, z tym że papieros będzie posiadał czerwoną żarówkę, która zastąpi, ze względów bezpieczeństwa, żar.

eMBiel

Superman

z pamiętnika kierowcy

W piątek po południu przyszła szefowa i oświadczyła, że od poniedziałku będziemy mieli nowego kolegę. Okazał się nim Roman - wysoki, szczupły szatyn skropiony delikatną wodą kolońską. Nosił się w świetnie skrojonych garniturach, a kobiety czarował nienagannymi manierami. Od razu zrobiło się weselej – Roman był bowiem duszą towarzystwa.

Poniedziałek

- Wyobraźcie sobie, że przekroczyłem dzisiaj prędkość o cztery kilometry, więc, co zrozumiałe, zostałem zatrzymany przez policję. Dokumenty, krótkie pouczenie i policjant zabiera się do wypisywania mandatu. No to mu mówię: przyjacielu, nie mam czasu, do pracy się spieszę, czy moglibyśmy umówić się na jutro? Mogę zostawić swój dowód. Policjant, ku mojemu zdziwieniu odstąpił od obowiązków. Zrobię im jednak dzisiaj przelew, bo mandaty należy płacić, bezwzględnie!

Basia patrzyła zafascynowana na Romana, który skończywszy opowieść o policjancie, rzucił kilka uwag na temat peklowania mięsa, nowej linii perfum Chanel i zakończył w ten deseń: Każdy Chanel jest jak Mercedes Gullwing z 1954 roku - nigdy się nie zestarzeje.

Wtorek

- Ze złodziejem to trzeba umieć rozmawiać. Wczoraj wieczorem wyszedłem z psem, patrzę, a tu jakiś małolat dobiera się do mojego auta. Podchodzę więc i pytam: przepraszam dżentelmenie, czy aby nie pomyliłeś samochodów? Chłopaczek poczerwieniał na twarzy i zaczął mnie przepraszać, że matka chora, i babka chora, i ojciec chory, że on wie, że źle robi, ale... Wyciągnąłem pięćdziesiąt złotych, włożyłem chłopakowi do kieszeni i mówię: jeżeli nie kupisz lekarstw dla babci, znajdę cię i skończysz jak zły policjant w „Pulp Fiction". I co zrobił? Oddał mi pieniądze i odszedł ze spuszczoną głową.

Środa

Roman wchodzi do biura, kołysząc biodrami niczym John Wayne w „Rio Bravo", po czym wręcza koleżankom kwiatki, a nam po bezalkoholowym piwie.

- Wyobraźcie sobie, że uratowałem dzisiaj człowiekowi życie. Kupowałem gazetę. Patrzę, a facet, który jechał przede mną kilka minut wcześniej, kupił piwo i otworzył. Zrobił dwa pokaźne łyki i ładuje się do swojego dżipa. Ruszył. Ja za nim. Rozpoczął się morderczy pościg. Wreszcie dorwałem go na światłach i bez ogródek wyciągnąłem z auta. Był tak zszokowany, że gdy poprosiłem o kluczyki, bez wahania mi oddał. Odwiozłem go do domu, no bo sami rozumiecie... A samochód – niech się pomartwi trochę. Za grzechy trzeba odpokutować.

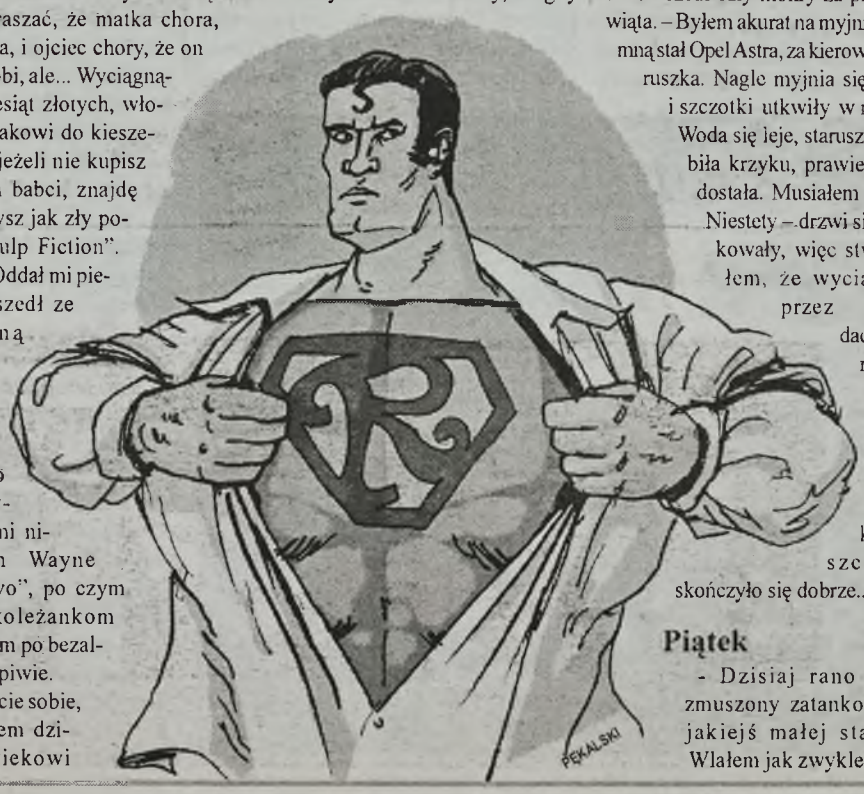

Czwartek

- Przepraszam za spóźnienie – Roman wszedł cały mokry za pięć dziewiąta. – Byłem akurat na myjni. Przede mną stał Opel Astra, za kierownicą staruszka. Nagle myjnia się zacięła i szczotki utkwiły w miejscu. Woda się leje, staruszka narobiła krzyku, prawie zawału dostała. Musiałem działać! Niestety – drzwi się zablokowały, więc stwierdziłem, że wyciągnę ją przez szyberdach... który niestety musiałem zbić. Wszystko na szczęście skończyło się dobrze...

Piątek

- Dzisiaj rano byłem zmuszony zatankować na jakiejś małej stacyjce. Wlałem jak zwykle do pełna, zapalam, a silnik dławi się niemiłosiernie. Ups – pomyślałem i szybko sprawdziłem na laptopie wykaz stacji z chrzczonym paliwem. To była jedna z nich. Idę do właściciela i mówię: szanowny panie, rozumiem, że sytuacja jest nieciekawa, że wszystkim brakuje na życie, ale sprzedając chrzczone paliwo, narażasz na szwank nie tylko mój samochód, ale również innych użytkowników drogi. Proszę o zaprzestanie tej praktyki, w imieniu swoim i całej ludzkości. I co zrobił właściciel? Zadzwonił na policję i oddał się w jej ręce. Rozsądnie, nieprawdaż?

*

Wieczorem słuchałem regionalnych wiadomości. I przykro mi się zrobiło, gdy zobaczyłem skutego w kajdanki Romana prowadzonego przez policję. Powiedzieli, że Roman S. okazał się autorem listów do sejmu, w których nawoływał do jego samorozwiązania się. Groził, że jeżeli to nie nastąpi, podłoży bombę. Zatrzymany twierdzi, że jest synem Asa – superbohatera komedii Andrzeja Kondratiuka pt. „Hydrozagadka".

I tak to w Polsce jest, gdy człowiek chce czynić dobro – pomyślałem i otworzyłem bezalkoholowe piwo.

eMBiel

Gdy dziennikarz odbiera samochód z parku prasowego, dostaje – wiadomo – dokumenty oraz kluczyki. No i życzenia miłej jazdy. W przypadku Priusa doszedł jeszcze jeden element – spisane wskazówki typu „jak uruchomić samochód". Prawda, że od początku zapowiadało się ciekawie?

Trolejbus

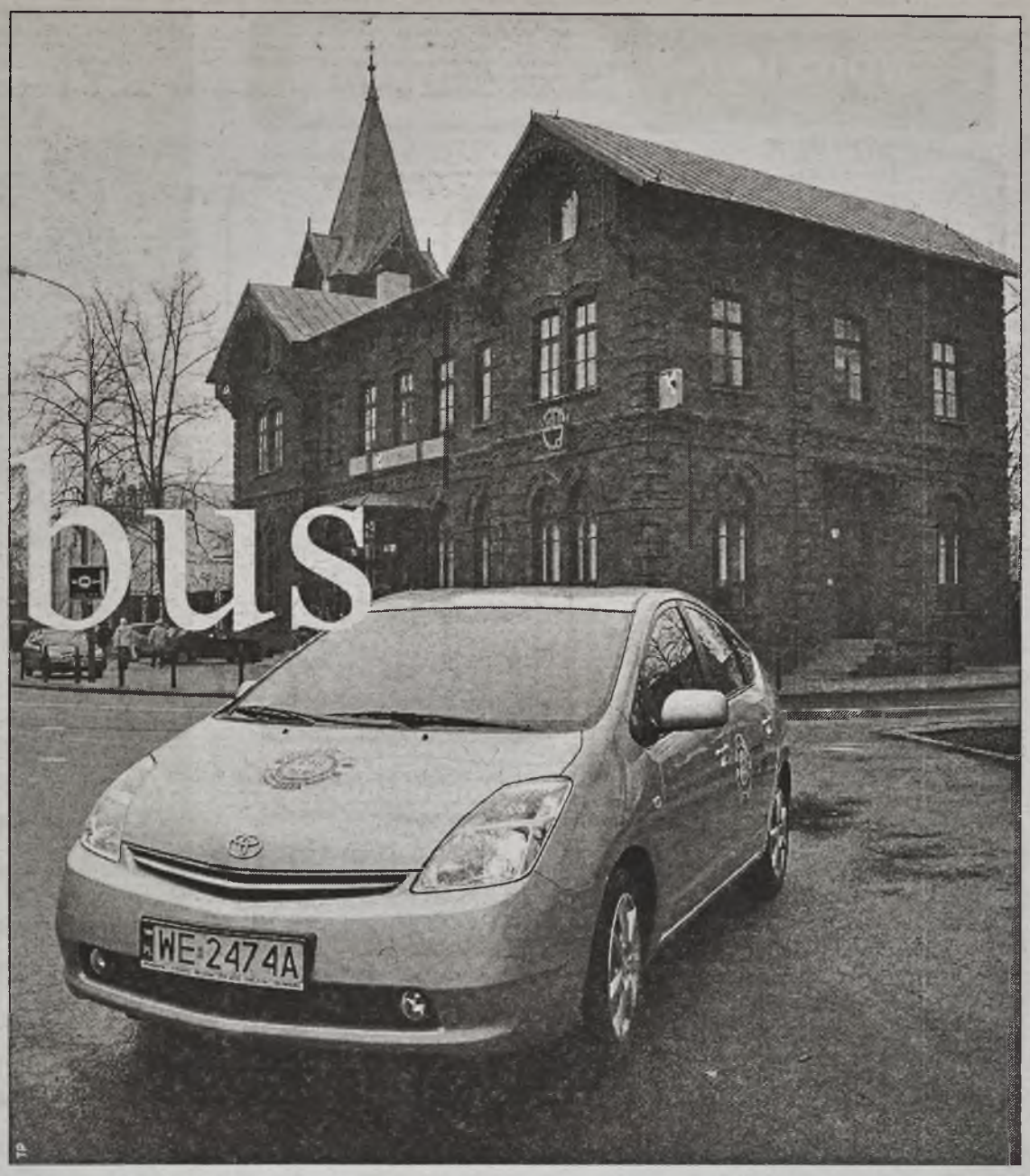

Wsiadam do samochodu. Nawet nie próbuję go uruchomić bez zajrzenia do wspomnianej instrukcji. Czuję respekt, ale wcale nie przed tabunem koni pod maską, lecz techniką. Żeby cokolwiek przeczytać, zapalam światło w kabinie, ponieważ Prius stoi w mrocznym rogu podziemnego parkingu. Czuje się ciut nieswojo. Trochę jak w studyjnym prototypie, który dowieziono jako eksponat na jakiś salon samochodowy. Tam jednak stałby w świetle reflektorów, a tu tkwi w kazamatach, co dowodzi, że przestał być gwiazdą obiektywów i wchodzi pod strzechy.

Chcę jak najszybciej opuścić te lochy. Ale jak? Kierownica jest jajowata, gałka biegów ma wielkość kciuka i ledwie wystaje z lewej strony konsoli środkowej, a na środku deski rozdzielczej sterczy pokaźny telewizor. „Naciśnij pedał hamulca i wciśnij dwa razy przycisk start" – czytam. Wykonuję rozkaz, po wcześniejszym umieszczeniu pilota w miejscu, w którym kiedyś bywały stacyjki. Kokpit ożył. Zapaliły się diody na elektronicznym wyświetlaczu umieszczonym pod przednią szybą. Rozbrajam alarm i jeszcze raz przyciskam start. Pojawił się cyfrowy prędkościomierz. Już? – pytam siebie w myślach. W kabinie jest taka cisza, jak w kinie tuż przed zasztyletowaniem głównego bohatera. Nieśmiało wciskam pedał gazu. W życiu z żadną kobietą nie robiłem tego delikatniej. Ruszył!!! A w kabinie nadal nic. Odsuwam szybę – cisza. Wrażenie nieprawdopodobne, bo przecież podziemne parkingi mają to do siebie, że zwielokrotniają każdy dźwięk. Podekscytowany robię jeszcze jedno kółko i cały czas słyszę tylko i wyłącznie szum toczenia odbijający się od betonowych ścian. Kiedy w końcu wykaraskałem się na światło dzienne z tego nieprzyjemnego środowiska, Prius, jakby rozbudzony promieniami słońca, delikatnie zawarczał. Oznacza to, że włączył się silnik spalinowy.

Dwa w jednym

Pod maską Priusa spoczywają dwa silniki. Jeden czerpie energię z tradycyjnych paliw kopalnych, drugi z akumulatorów, które także są „kopalne", ale tylko dla osób, które nieopatrznie poprowadzą swym ciałem prąd między dwoma biegunami. Zaznaczam od razu, że w Priusie zostały one tak udomowione, że niczym nikomu nie grożą, są bezobsługowe, a pewna swego firma na elementy układu hybrydowego udziela 8-letniej gwarancji. Całością - co, gdzie, kiedy i jak - steruje komputer, a kierowca o aktualnym przepływie energii informowany jest poprzez wielofunkcyjny wyświetlacz, który pokazuje, jaki silnik aktualnie pracuje i gdzie dystrybuowana jest energia. Możliwości jest kilka. Jeśli samochód porusza się z niewielką prędkością (na przykład w korku lub na parkingu) moment obrotowy na przednie koła dostarcza silnik elektryczny. Jeśli wystąpi zapotrzebowanie na większą moc (mocne wciśnięcie gazu przy przyśpieszaniu) do pracy zostaje zaprzęgnięty silnik spalinowy, który wspomagany jest agregatem elektrycznym czerpiącym dodatkową energię zmagazynowaną w akumulatorach. Podczas normalnej jazdy pracuje silnik benzynowy, ale pozwala on także „żyć" agregatowi elektrycznemu, a to m.in. dlatego, że silnik taki ma w swoją naturę wpisany dużo wyższy, stały moment obrotowy niż silnik spalinowy. Grają więc razem dla wspólnego dobra, ale tylko do momentu, gdy kierowca zdejmie nogę z gazu. Wtedy elektroniczny zawiadowca natychmiast wyłączy tradycyjne źródło napędu i pozwoli, by siła bezwładności auta napędzała silnik elektryczny, który zaczyna w tym momencie pełnić rolę prądnicy ładującej darmową energią akumulatory. To samo dzieje się podczas każdego hamowania. Kiedy zatrzymamy samochód, silnik benzynowy również przestaje działać, a wszelkie pokładowe urządzenia (również takie „wypasy" jak wspomaganie kierownicy, czy nawet klimatyzacja) czerpią moc z baterii. Nad stanem naładowania ogniw cały czas czuwa komputer i jeśli uzna, że blisko już do ich rozładowania, włączy silnik benzynowy, którego jedynym zadaniem będzie w tym momencie uzupełnienie strat w zapasach energii akumulatorów. Proste? Mam nadzieję, bo rozszyfrowanie jak to wszystko działa, zajęło mi trochę czasu, a powyższe wyjaśnienia proszę traktować w dużym uproszczeniu. W końcu najważniejsze dla zasiadającego za kółkiem jest, jak cały ten „uniwersytet" jeździ.

Współczynnik oporu powietrza Cx=0,26 sprawia, że Prius gładko przecina powietrze

Technika na służbie

Po co to wszystko? Oczywiście celem japońskich inżynierów było obniżenie zużycia paliwa, oraz – niejako przy okazji – zminimalizowanie niekorzystnego wpływu samochodu na środowisko. Czy zabieg się udał? Zdecydowanie tak, a piszę to nie na podstawie folderów i informacji prasowych, ale po kilku dniach doświadczania Priusa w polskich realiach. Pierwsze, co wredny charakter testującego zaaplikował autu, to mordercza jazda dwupasmową „gierkówką" z Warszawy do Katowic. Założenie było jedno – wykrzesać z samochodu ile się da, tak żeby spalił jak najwięcej. Sposób jest oczywiście jeden. Tam gdzie się da, gaz w podłogę i... ile się da. Na początek małe rozczarowanie. Nie da się zamknąć „szafy", bo licznik jest z gatunku tych nielubianych, czyli cyferkowo-elektronicznych. Po sekundzie przychodzi refleksja – przecież do tego akurat samochodu wskazówki pasowałyby jak kwiatek do kożucha. W kokpicie przypominającym samolot klasyczne zegary kłułyby w oczy tak samo, jak wyświetlane cyferki w angielskim roadsterze. Czy taka jest przyszłość motoryzacji? Zmienię chyba profesję... Ale do rzeczy. Godzinna jazda, podczas której pedał gazu traktowany był bardzo brutalnie, skutkuje zużyciem paliwa na poziomie 8,6 l. Mało. Biorąc pod uwagę styl, w jakim się to odbyło, masę pojazdu, komfort i inne takie – bardzo mało. Kolejny odcinek postanawiam pokonać normalnie. Nie znaczy to, że zgodnie ze wszystkimi przepisami dotyczącymi prędkości, ale tak, jak robi to większość użytkowników dróg. Wynik – 6.6 l. Ktoś myśli jeszcze, że „maluch" jest oszczędny? Przypominam, że nie mamy do czynienia z klekoczącym dieslem. Ostatnie próba, to jazda miejska, która opróżnia bak

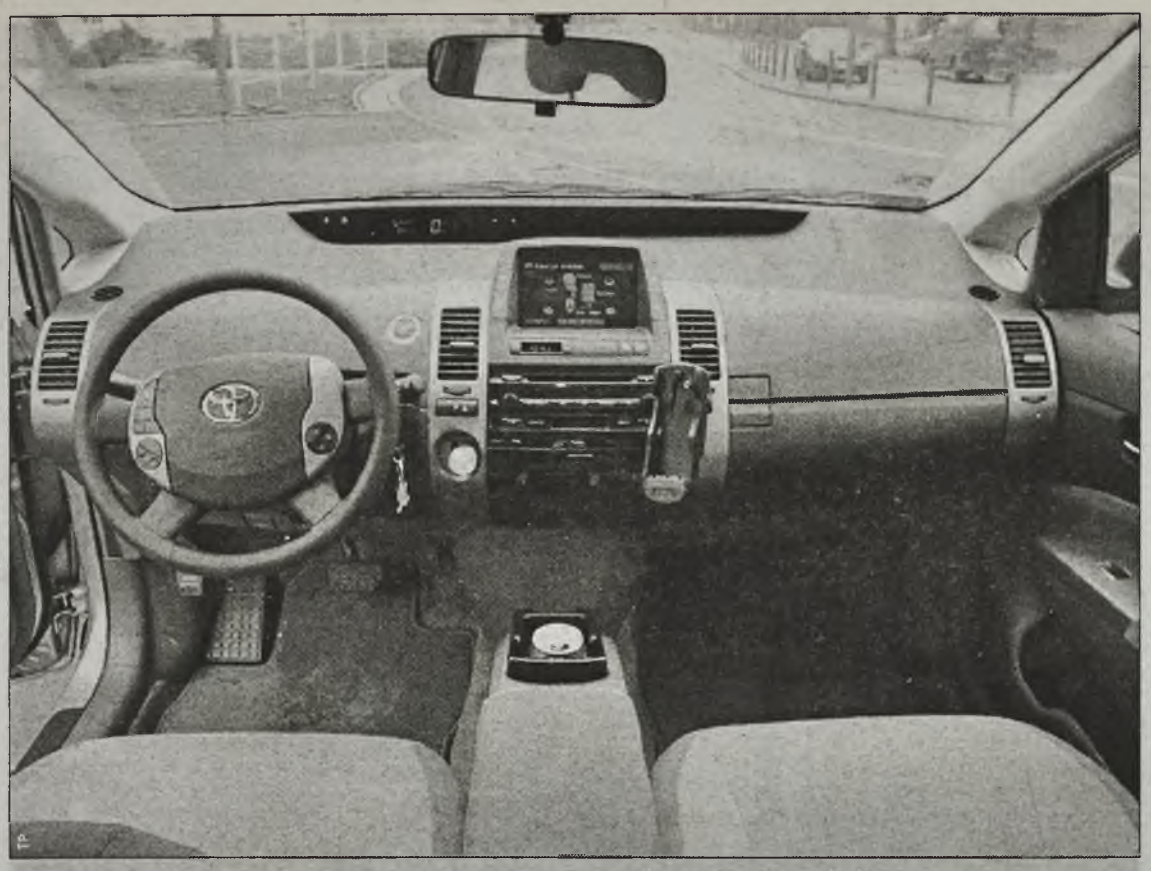

Do futurystycznej deski rozdzielczej trzeba się po prostu przyzwyczaić. Potem powinno już pójść gładko

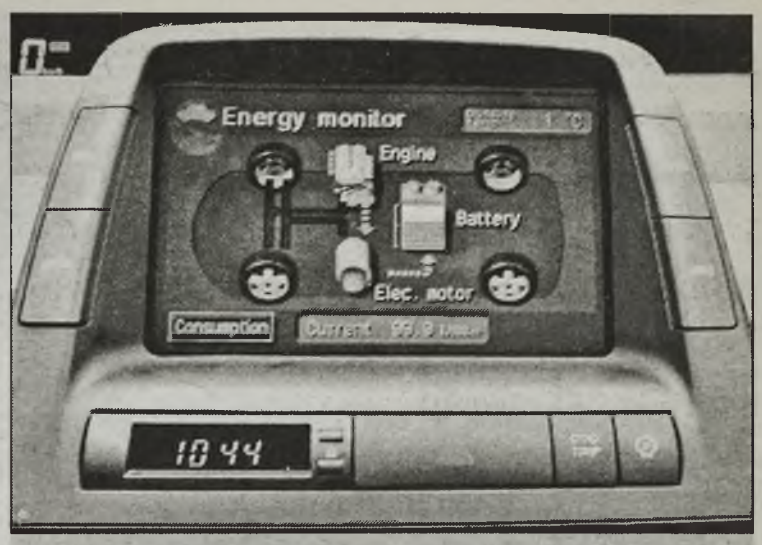

Na ekranie LCD widać, jaki silnik napędza auto

z 7-8 l po każdych 100 km – też nieźle, ale wszystkie te wyniki – mimo że naprawdę dobre – dalekie były od tego, co obiecywał producent. Tylko jednak na początku testu. Potem było już coraz lepiej, a samochód zużywał coraz mniej paliwa. Tej Toyoty trzeba się po prostu nauczyć. Poznać, kiedy i jak najlepiej odzyskiwać energię. Jeśli uda się „zrozumieć" Priusa, wynik na trasie w okolicach 5 l nie powinien być wielkim wyczynem. Ważne, że bardzo oszczędne obchodzenie się z paliwem, nie czyni samochodu mułowatym. Nie można utyskiwać na jego dynamikę. Auto przyśpiesza ochoczo i dobrze reaguje na ruchy pedału gazu. Silnik spalinowy włącza się natychmiast i prawie nieodczuwalnie, a w kabinie słychać go dopiero przy wyższych prędkościach.

Sam przedział pasażerski jest dość komfortowy. Nikomu nie powinno brakować miejsca, ale podzielono je równo pomiędzy pierwszy i drugi rząd. Skutek jest taki, że nie można odsunąć przednich foteli tak, by wysoki osobnik na nich zasiadający mógł swobodnie wyprostować nogi. To denerwuje, bo przecież nie zawsze kogoś z tyłu wozimy, a jeśli już, to często są to dzieci. Duże przeszklenie i daleko wysunięta do przodu szyba potęgują wrażenie dużej przestrzeni. Fotele są wygodne, a obsługa urządzeń bezproblemowa. Częścią z nich steruje się przyciskami na kierownicy, a inne można przestawiać za pomocą dotykowego ekranu. W końcu mamy XXI wiek.

Tradycyjnie można Toyotę pochwalić za precyzję montażu plastików w kabinie, ale już jakość samych plastików pozostawia nieco do życzenia. Priusa budowano głównie z myślą o rynku amerykańskim, a tam nie zwraca się dużej uwagi na ten akurat element. Amerykańskie pochodzenie czuć także w podwoziu. Jak znam życie, zostało ono skalibrowane inaczej (czyli sztywniej) dla naszej części świata, ale i tak jest komfortowo miękkie. Ucieszy to na pewno pasażerów, ponieważ wszelkie nierówności asfaltu Prius z gracją połyka, jednak kierowca może nie mieć wesołej miny, gdy za szybko wjedzie w zakręt. I nie pomoże mu pozbawiony czucia układ kierowniczy. Priusem lepiej jeździć spokojnie i dostojnie. Pomaga w tym bezstopniowa skrzynia automatyczna, którą można ustawić tak, żeby podczas zjazdów (np. w górach) hamowała silnikiem. Oszczędzimy dzięki temu układ hamulcowy, ale jeśli chcemy poruszać się oszczędnie, to lepiej (pomijając oczywiście góry) jeździć w normalnym trybie, bo każde swobodne toczenie ładuje pokładowe baterie, które potem zrewanżują się przy przyśpieszaniu. A toczyć można się Priusem bardzo długo. Nadwozie ze współczynnikiem Cx=0.26 stawia niewielki opór i gładko przecina powietrze

*

Toyoty nigdy nie wywoływały u mnie jakichś większych emocji. Ot dobre, mieszczańskie samochody, którymi bezproblemowo można pojechać tu i tam. Zero uczuć i ekscytacji. Z Priusem było inaczej. Nie żebym się w nim zakochał, ale przyznam, że ten kawał techniki zamknięty w wygodne nadwozie zrobił na mnie duże wrażenie. Nie tylko na mnie zresztą. Auto dostało prestiżowy tytuł „Samochodu Roku 2005", a na ulicy budzi powszechne zainteresowanie. Ludzie podchodzili, pytali, oglądali. Samochód się podobał, jednak wszystkim rzedły miny, gdy padało sakramentalne: ile to kosztuje?

Tomasz Puchalski

Toyota Prius 1.5

Drzwi/miejsca	5/5
Silnik spalinowy	R
Cylindry	4
Pojemność silnika (ccm)	1497
Moc maksymalna (KM/obr./min)	78/5000
Maksymalny moment obrotowy (Nm/obr./min)	115/4000
Moc maksymalna (KM/obr./min)	68/1200-1540
Maksymalny moment obrotowy (Nm/obr./min)	400/0-1200
Napięcie (V)	500
Długość całkowita (mm)	4450
Szerokość całkowita (mm)	1725
Wysokość całkowita (mm)	1490
Rozstaw osi (mm)	2700
Masa własna (kg) MT	1300
Pojemność zbiornika paliwa (l)	45
Pojemność bagażnika (l)	408
Prędkość maksymalna (km/h)	170
Przyspieszenie 0-100 km/h (s)	10.9
Średnie zużycie paliwa (l/100 km)	4.3
Cena (EURO)	26.100

KONKURENCJA NIE ŚPI

Honda Cicic 4d 1.3 IMA

Nissan Primera 2.2d

Toyota Avensis Verso 2.0 D-4d

Prawdziwą konkurencją dla Priusa może być tylko Honda Civic – drugi na polskim rynku samochód z napędem hybrydowym. Jeżeli jednak chcemy wydać podobną ilość gotówki, a mieć auto i oszczędne i bardzo dobrze wyposażone, warto zastanowić się nad Toyotą Corollą Verso lub Nissanem Primerą.

Honda Cicic 4d 1.3 IMA

Honda z napędem hybrydowym jest drugim tego typu samochodem na naszym rynku. Firma poszła trochę inną drogą, bo upakowała wszystko w bardzo klasycznym nadwoziu czterodrzwiowego sedana. Napęd jest prostszy od tego w Priusie, a samochód bardziej „nomalny" na zewnątrz i w środku (m.in. zwykła, mechaniczna skrzynia biegów). Oferuje mniej miejsca, ale kosztuje też sporo mniej – ok. 94 tys. zł. Honda obiecuje zużycie paliwa na poziomie o 30 proc. niższym niż w Civicu 1.4.

Nissan Primera 2.2d

Niecodziennie stylizowany Nissan może spodobać się tym, którym podoba się Prius. Za kwotę konieczną do kupienia Priusa można pokusić się o dobrze wyposażoną wersję z 2.2-litrowym dieslem. Auto będzie bardziej dynamiczne, ale nadal oszczędne. Primera proponuje mniej miejsca, ale w równie nowoczesnym w klimacie kabiny (mamy na przykład kamerę ułatwiającą cofanie).

Toyota Avensis Verso 2.0 D-4D

Siostra z tej samej fabryki, a więc podobna jakość i niezawodność. Podobna też ilość miejsca, choć do Verso można zabrać aż siedmiu pasażerów. Za cenę Priusa da się kupić wersję z dwulitrowym dieslem. Też będzie oszczędnie, ale już nie tak spektakularnie... Kabina zdecydowanie bardziej tradycyjna. Verso to coś pośredniego między dużym vanem i takim też kombi.

TP

Wygodne, bezpieczne, szokujące ekstrawagancką stylistyką. Tak wyglądają auta przyszłości, które zdominowały tegoroczna wystawę motoryzacyjną North American International Auto Show. Ile z nich wejdzie do produkcji, jak zwykle nie wiadomo, warto jednak zapoznać się z tym, co świadczy o ich wyjątkowości

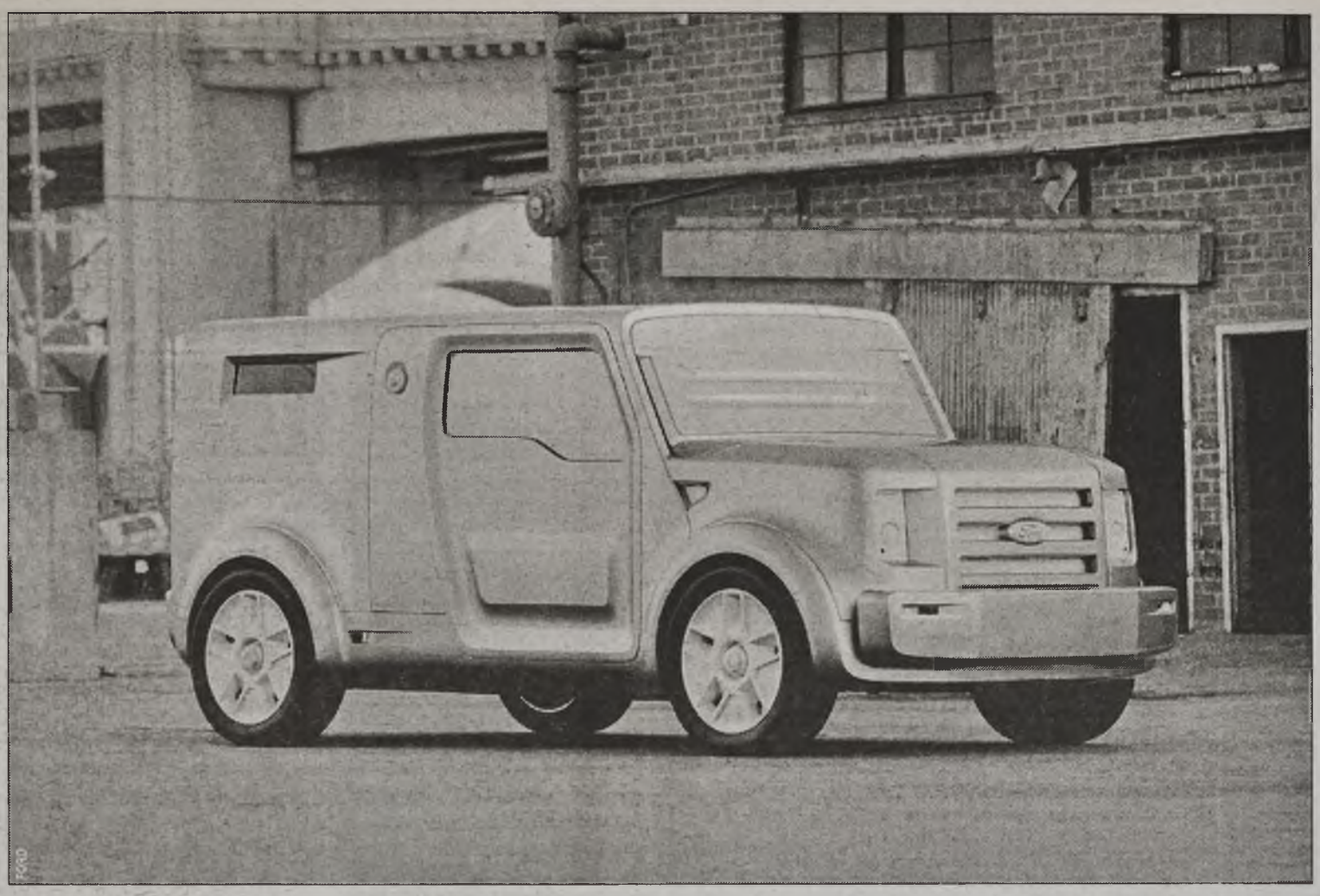

Koncepcje z Detroit

Sequel: elektryczny van

To samochód o zupełnie nowej koncepcji architektury wnętrza. Napędzany na cztery koła, wyposażony jest w układ napędowy z wykorzystaniem ogniw paliwowych i system sterowania by-wire (ang. Przez kabel). Przypomnijmy, że system ten polega na zastąpieniu czysto mechanicznych połączeń elementów sterowania typu np. kierownica-kolumna-przekładnia-układ skrętny elementami sprzężonymi czysto elektrycznie. Mamy więc tu kierownicę działającą na zasadzie potencjometru, skąd sygnał o kącie obrotu i położenia koła kierowniczego wysyłany jest drogą elektryczną do silnika krokowego z serwomechanizmem, który tłumaczy ten sygnał na kąt skrętu kół. Pedały przyspiesznika i hamulca to oczywiście klasyczne potencjometry. Sequel optyczne przypomina mieszankę VW Touarega i Mercedesa klasy R, który zadebiutuje w tym roku. Nowoczesny wygląd podkreślany jest przez masywną atrapę i ciekawie zaprojektowane moduły reflektorów wykonanych w technologii LED (świecące diody). Innym elementem przykuwającym uwagę jest olbrzymi rozsuwany dach obejmujący swoim zasięgiem niemal całą długość pojazdu. We wnętrzu natychmiast wyczuwamy powiew przyszłości. Nie ma tu klasycznej konsoli środkowej z elementami do sterowania funkcjami auta. Manipulatory do sterowania radiem albo klimatyzacją znajdują się w podpórce pod łokieć w przednich drzwiach. Na tym zaś, co ma tylko przypominać środkową konsolę, znajduje się dźwignia do przełączania trybu ruchu Sequela – do tyłu i do przodu. Wyposażenie auta uzupełnia pokładowy multimedialny system informacyjno-rozrywkowy z komputerami, a nawet manipulatorami do gier video. Sequel jest pierwszym modelem auta o napędzie elektrycznym z zasilaniem z ogniw paliwowych, spełniającym wymagania użytkownika co do osiągów. Do setki przyspiesza w czasie poniżej 10 s i osiąga prędkość 145 km/h. Zasięg GM-a z jednego zbiornika paliwa wynosi 480 km, a więc można powiedzieć, że jest porównywalny z konwencjonalnymi autami.

LEXUS LF-A: studium auta sportowego

Lexus to część koncernu Toyoty produkująca luksusowe auta. Lexus LF-A powstał przy współpracy ze ośrodkiem badawczo-rozwojowym koncernu, pracującym na potrzeby stajni wyścigowej Formuły 1.

Już pierwszy rzut oka na linę nadwozia od razu zdradza źródło inspiracji konstruktorów – Formuła 1. Filozofia wzornicza Lexusa ma bazować na dynamice oraz kontraście pomiędzy prostotą i elegancją. Charakterystyczny dla bolidów Formuły 1 spłaszczony „nos" przodu i dwa olbrzymie tunele dyfuzorów w tyle karoserii otaczające trzysegmentowy terminal wydechowy mają za zadanie podkreślać supersportowy i absolutnie niepowtarzalny charakter nowego Lexusa. Kokpit LF-A wyposażony jest w najnowsze zdobycze techniki, a charakterystyczna, lekko owalna kierownica podkreśla sportowy charakter auta w luksusowym wydaniu. LF-A ma być napędzany prawie 5-litrowym silnikiem o mocy nie mniejszej niż 500 KM i rozwijać prędkość maksymalną 322 km/h.

Toyota ST-FX: rodzinny typ

Koncern Toyoty swój prototyp ST-FX chce zadedykować młodym rodzinom. Toyota ST-FX jest wprawdzie nieco bardziej płaska niż auto typu SUV, lecz szersza i mocniejsza. Wyraźnie dystansuje się przez to od klasycznych limuzyn, odbiegając od aktualnie lansowanej przez ten koncern linii wzorniczej. Charakterystyczne moduły reflektorów wykonanych w technologii LED dopełniają jej futurystycznego wizerunku. Komfortowy dostęp do przestronnego wnętrza zapewnia specjalna konstrukcja drzwi oraz brak słupka środkowego nadwozia. Drzwi otwierają się więc jak wrota bramy - w przeciwnych kierunkach. Pasażerowie zajmują miejsca na czterech niezależnych skórzanych fotelach. O światło i świeże powietrze w kabinie zadba panoramiczny, rozsuwany dach. Komfort załadunku bagażu zapewnia dwudzielna klapa bagażnika, której dolna część opuszcza się pionowo w dół, w ostateczności można zdemontować także podłogę bagażnika.

Auto osadzone jest na 21-calowych, wielosegmentowych felgach aluminiowych „ubranych" w imponujące ogumienie - 255/45. Napęd Toyoty stanowi mocna, 3,5-litrowa jednostka V6, a generowany przez nią moment obrotowy przenoszony jest na obydwie osie.

Ford Fusion: nowa kategoria limuzyn

Choć Ford Fusion jest znanym w Europie modelem zbudowanym na bazie Forda Fiesty, to co koncern zaproponował w Detroit nie ma nic wspólnego z europejskim odpowiednikiem. Inspiracją dla amerykańskiego Forda Fusion było studium projektowe modelu Ford 427. Pokazowy model ma należeć do nowej kategorii limuzyn amerykańskiej klasy średniej. Fusion, który wejdzie na amerykański rynek jesienią, ma być porównywalne z Fordem Mondeo. Mimo inspiracji Fordem 427, zrezygnowano ze stosowanego w nim silnika V8 i użyto mniej kosztownej w eksploatacji 4-cylindrowej jednostki o pojemności 2,3 l i mocy 160 KM. Paletę silników zamyka 3-litrowy V6 o mocy 210 KM. Ta jednostka ma być skojarzona z sześciobiegowym automatem, poprzednie zaś z pięciobiegową, manualną skrzynią biegów bądź 5-stopniowym automatem. W perspektywie planowany jest napęd hybrydowy oraz wersja z napędem na 4 koła. Z Forda 427 Fusion przejął atrapę z trzema potężnym poprzeczkami, reflektory z przezroczystego szkła oraz skórzaną tapicerkę z charakterystycznymi barwnymi szwami.

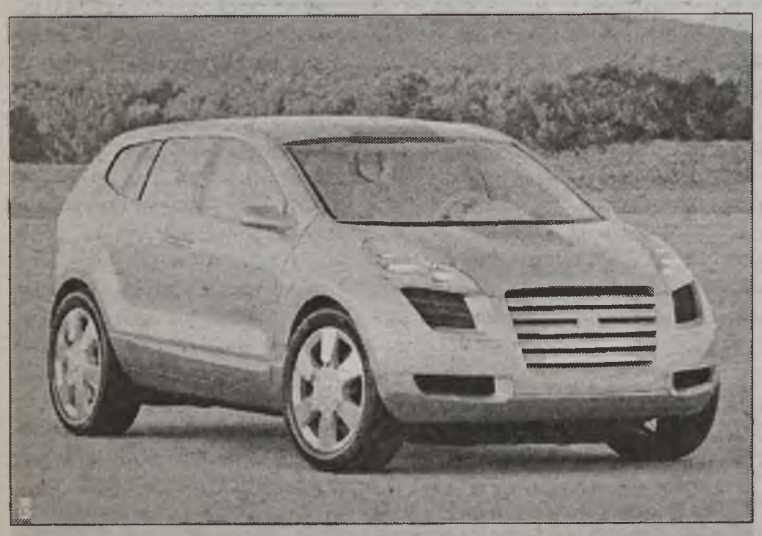

Masywna sylwetka Sequela zachwyca jednocześnie lekkością

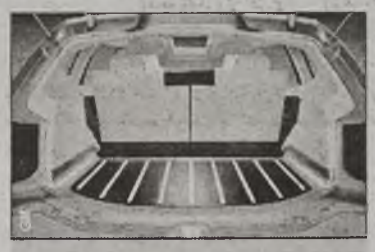

Miejsca w bagażniku...

...i w kabinie pod dostatkiem

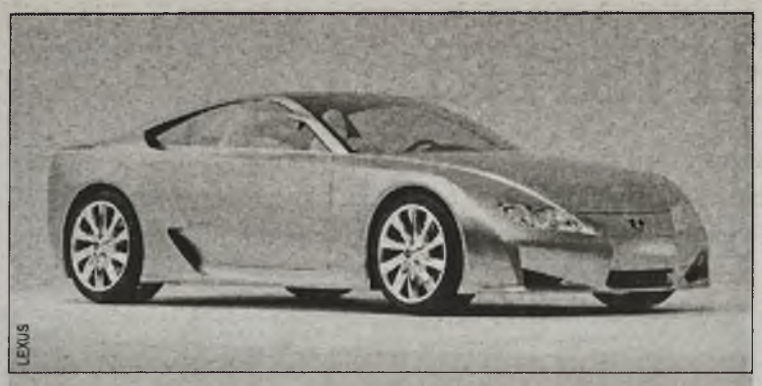

Smukłość Lexusa zachwyca jak nigdy dotąd

Wnętrze zdecydowanie „lexusowe"

Forda SYNus: ochroniarz na kołach

Kolejną nowością amerykańskiego Forda jest SYNus. Charakterystyczną cechą tego modelu jest wyjątkowe zabezpieczenie kierowcy i auta przed napadem i kradzieżą. Według badań do 2010 roku większość Amerykanów zamieszka w aglomeracjach. Nie będzie tam już miejsca na olbrzymie krążowniki szos. Zaprezentowany w Detroit samochód jest małym, komfortowym autem wyposażonym w kuloodporne szyby – czyli bezpiecznym jak sejf. Bazująca na Fordzie Fieście koncepcja (wyposażona w dwulitrowego diesla o mocy 136 KM) ukierunkowana jest na amerykańską klientelę z wysokimi wymaganiami co do bezpieczeństwa osobistego. To co SYNus prezentuje pod tym kątem, można obejrzeć w filmach z Jamesem Bondem. W czasie parkowania przednia i boczne szyby chowają się za opuszczanym roletami. Włamanie do tego auta jest nie tylko bezcelowe, ale także prawie niemożliwe. Nie ma w SYN-usie np. tylnej szyby. To ważne aspekty studiów nad bezpieczeństwem. Po pierwsze nie widać, co jest w środku, a po drugie samo auto wygląda jak szafa pancerna. Jeśli chodzi kabinę to stanowi ona wyraźny kontrast z surowym rysem karoserii. W środku jest bardzo przytulnie. Przednie fotele można obracać, zaś tylną kanapę rozkłada się na płasko jednym ruchem ręki. Duży ciekłokrystaliczny ekran pozwala nie tylko oglądać filmy czy surfować w internecie, ale także dzięki kamerom obserwować, co dzieje się na zewnątrz. W końcu przez stalowe rolety niewiele widać...

Krzysztof Nabiałek

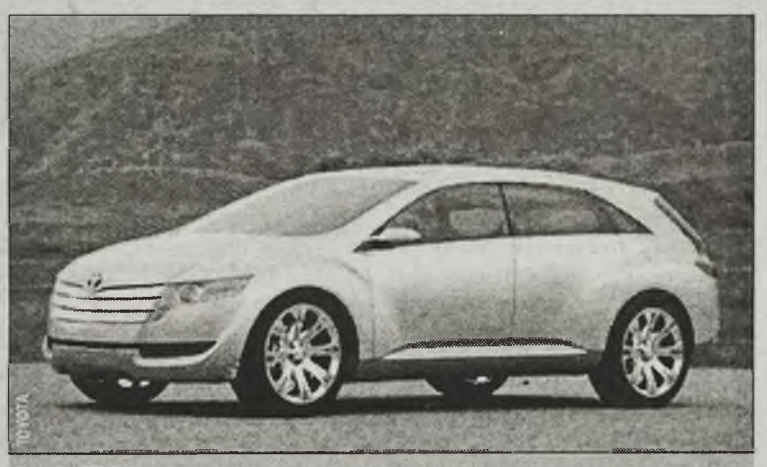

Toyota FT-SX łączy cechy auta sportowego z vanem

Ponadto w Detroit...

Porsche planuje uruchomienie produkcji modelu Cayenne z napędem benzynowo-elektrycznym, wykorzystując rozwiązania zakupione od Toyoty. Jak powiedział podczas salonu motoryzacyjnego w Detroit prezes Porsche Wendelin Wiedeking, niemiecka marka chce uczynić Cayenne autem jeszcze bardziej atrakcyjnym dzięki zastosowaniu napędu hybrydowego. - W tej chwili jest to jedyny sposób, aby spełnić obowiązujące w przyszłości normy emisji - przyznał Wendelin Wiedeking. Jest prawdopodobne, że hybrydowe Porsche Cayenne otrzyma silnik 3.3 V6 oraz jednostkę elektryczną, dzięki czemu auto dysponować będzie mocą 270 KM. Ten sam układ zamierza wykorzystać Toyota w Lexusie RX400h.

Wendelin Wiedeking zdementował również spekulacje, jakoby konstruktorzy Porsche rozważali zastosować napęd hybrydowy w modelach 911 i Boxster.

•

Podczas targów Volvo poinformowało, że w ofercie marki pojawi się nowy model samochodu, który będzie mniejszy od S40. Auto wejdzie do sprzedaży na rynku globalnym pod koniec roku 2006. Model C30, bo taką nazwę otrzymał, wyposażony będzie w tę samą płytę podłogową co S40, jednak w porównaniu z nim o ponad 20 cm krótszy (około 4,27 m dł). Napędzany będzie tym samym co S40 czterocylindrowym silnikiem.

Lex Kerssemakers, pełniący funkcję wiceprezesa Volvo Cars ds. strategii produktu, powiedział, że C30 być może stanie się pierwszym autem w ofercie Volvo, który ewentualnie zostanie wyposażone w hybrydowy układ napędowy. Jeśli tak rzeczywiście się stanie, konstruktorzy Volvo mogliby skorzystać z doświadczeń Forda w tej dziedzinie.

SAMAR

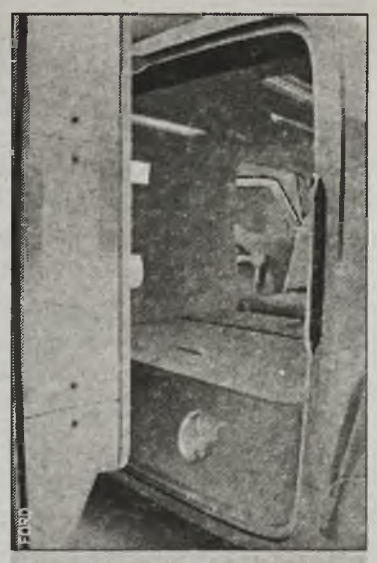

To nie wejście do sejfu...

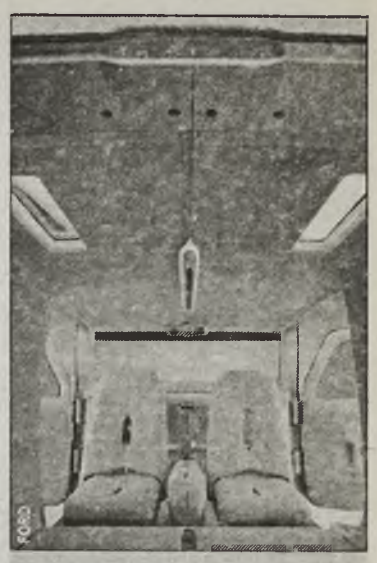

...lecz do kabiny Forda SYN-usa

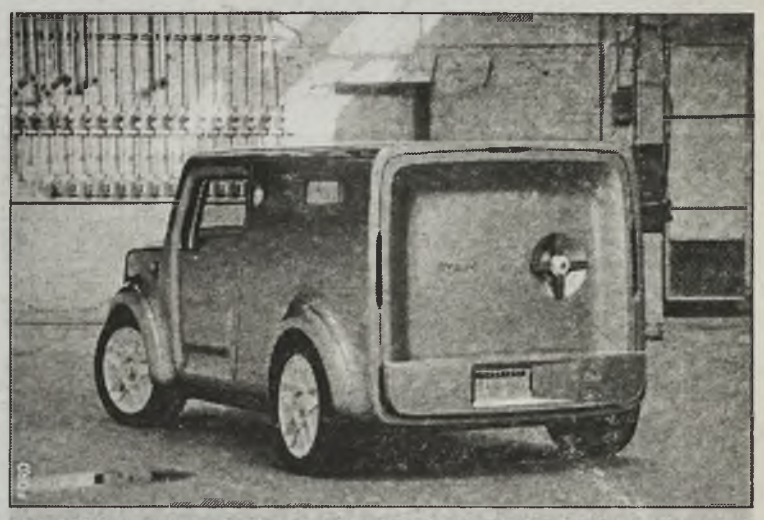
Jeżeli ktoś ma ochotę się włamać, od razu niech zrezygnuje z tego pomysłu

Tak ma wyglądać amerykańskie Mondeo, czyli Ford Fusion

Krótko i na temat...

W kraju

Co dziesiąta chrzczona

10,7 proc. przebadanych próbek paliwa nie spełnia wymagań określonych w przepisach prawa - wynika z kontroli przeprowadzonej przez podległą Prezesowi Urzędu Ochrony Konkurencji i Konsumentów Inspekcję Handlową. Od maja do grudnia 2004 r. badaniem objęto 1898 stacji paliw oraz 60 hurtowni, pobierając do analiz 4055 próbek. Najwięcej nieprawidłowości stwierdzono w województwach śląskim (21,75 proc.) i lubelskim (15,13 proc.). Relatywnie najlepsze wyniki przeprowadzonych badań uzyskano w województwach warmińsko-mazurskim (3,63 proc.) oraz podlaskim (4,05 proc.).

Volkswagen górą

Wartość kredytów udzielonych przez autobanki działające w Polsce zwiększyła się w ubiegłym roku o niecałe 8 proc. do 2,1 mld zł, natomiast liczba umów kredytowych spadła prawie o 10 proc. do 77,3 tys. W gronie siedmiu czołowych graczy - Volkswagen Bank, Toyota Bank, Fiat Bank, Ford Bank, Renault Credit, DaimlerChrysler Bank i GMAC Bank tylko trzem firmom udało się zwiększyć zarówno liczbę zawartych umów, jak i wartość akcji kredytowej. Największe powody do radości ma DaimlerChrysler Bank, który osiągnął 30-proc. skok wartości udzielonych kredytów (do 185,7m zł), natomiast liczba umów zwiększyła się o 25 proc. (do 1918). Liderem pozostaje Volkswagen Bank, który podpisał z klientami 22, 625 umów kredytowych o łącznej wartości 691,9 mln zł. - Sytuacja banków samochodowych jest ściśle związana z wynikami sprzedaży koncernów. Ich sprzedaż spadła, głównie z powodu niekorzystnych zmian w VAT oraz ogromnego importu aut używanych. Rok 2005 powinien być spokojniejszy, choć nie przewidujemy większego wzrostu sprzedaży - powiedział Andrzej Jakubowski, prezes GMAC Bank Polska.

Za granicą

Prius rośnie w siłę

Toyota zwiększy tegoroczną produkcję modelu Prius na rynek północnoamerykański do poziomu 100 tys. sztuk, co oznacza podwojenie wyniku z roku 2004. Przedstawicielka Forda przyznała tymczasem, że koncern mógłby sprzedać nawet pięć razy więcej samochodów Escape Hybrid, gdyby złożono zamówienia na wystarczającą ilość komponentów wykorzystywanych w napędzie hybrydowym. Ford prognozował tegoroczną sprzedaż Escape Hybrid na poziomie 20 tys. egzemplarzy i takie wytyczne otrzymali dostawcy.

Pierwsza w Czechach

Skoda Octavia zdobyła nagrodę „Samochód Roku 2005 w Republice Czeskiej". W konkursie wystartowało 31 modeli debiutujących na rynku w ubiegłym roku, a werdykt ogłosić miało jury, w skład którego weszło 28 specjalistów nominowanych przez Klub Dziennikarzy Branży Motoryzacyjnej. Octavia zgromadziła 189 punktów, dystansując tak silnych konkurentów jak Citroen C4 (147 pkt), BMW Serii 1 (120), Volkswagen Golf (111), a także Renault Modus (83 pkt).

Wyprzedaż w Fiacie

Według doniesień włoskiego tygodnika „Milano Finanza", zadłużona Grupa Fiat szukuje się do ogłoszenia ewentualnych planów sprzedaży marki samochodów osobowych Lancia oraz pojazdów dostawczych Iveco za około 2 mld EUR w ramach kolejnego, dwuletniego etapu restrukturyzacji. Ponadto pojawiły się spekulacje o możliwości uzyskania przez włoski koncern również 2 mld USD drogą emisji obligacji, a także o niewykluczonych redukcjach we włoskiej sieci sprzedaży „Fiat Auto".

Najszybszy w historii

Zaledwie w rok po rozpoczęciu dostaw na rynek modelu coupe Continental GT przedstawiciele Bentleya zapowiedzieli debiut wersji o nazwie Continental Flying Spur. Według producenta będzie to najszybszy sedan w historii tej marki. Oba samochody mają wiele wspólnych elementów, a prace konstruktorów prowadzone były równolegle w brytyjskim ośrodku Bentleya w Crewe. Continental Flying Spur wyposażony został w sześciolitrowy silnik 12V z podwójnym doładowaniem, o mocy aż 552 KM. Auto może osiągnąć prędkość maksymalną ponad 305 km/h, a na przyspieszenie od 0 do 100 km/h potrzebuje około 5 sekund. Nowy Bentley będzie sprzedawany od wiosny tego roku.

SAMAR

Mitsubishi Carisma

Mitsubishi Carisma pojawił się na rynku w 1995 roku. Produkowany jest do dziś, choć trzeba przyznać, że nie można go uznać za auto bardzo popularne. Większość osób raczej nie kojarzy Carismy nawet z wyglądu. Tymczasem Carisma zasłużyła sobie na większy sukces niż ten, który faktycznie osiągnęła. To nic, że szczególnie nie rzuca się w oczy – jest niezawodna, dobrze wykończona i świetnie spisuje się na drodze, stanowiąc silną konkurencję w swojej klasie

Carisma zadebiutowała z silnikami 1,6 l (90 KM) oraz 1,8 l (115 KM). W roku 1996 w wersji liftback pojawił się nowy turbodiesel 1,9 l o mocy 109 KM. Latem 1997 roku japoński koncern wprowadził jako pierwszy na świecie seryjnie produkowany silnik benzynowy z bezpośrednim wtryskiem, reklamowany jako silnik o ekonomiczności diesla, a osiągach jednostki benzynowej. Jednostka zwana GDI (Gasoline Direct Injection – bezpośredni wtrysk benzyny) osiąga moc 125 KM przy pojemności 1,8 l. Choć silnik pracuje rzeczywiście dobrze, wadą jest jego nieco za wysoki poziom zużycia paliwa. W tymże roku 1997 zrezygnowano z produkcji silnika 1.8 (115 KM). W roku 1999 podniesiono moc w silniku 1,6 l, która od tej pory wynosiła 110 KM. Warto jeszcze wspomnieć o wprowadzeniu w roku 2000 diesla w systemie common rail, osiągającym moc 102 lub 115 KM. Silniki benzynowe spalają średnio nieco poniżej 7 l/100 km, w przypadku turbodiesla wartość ta jest około litr niższa.

Jazda Carismą jest niezwykle przyjemna. Dość miękkie zawieszenie i bezbłędnie pracujące wspomaganie kierownicy sprawiają, że na drodze auto zachowuje się bez zarzutu. Wyposażone jest seryjnie w dobrze działającą, pięciostopniową skrzynię biegów.

Carisma zadebiutowała jako pięciodrzwiowy liftback, zaś w 1996 roku dodano do oferty czterodrzwiowego sedana. Trudno jednak powiedzieć, by karoseria wyróżniała się czymś szczególnym. Poza tym, że jest solidna, trudno znaleźć w niej coś szczególnie interesującego. O wiele lepiej prezentuje się wnętrze - obszerne, dobrze wykończone i funkcjonalne. Szczególnie wygodnie jest na przednich fotelach, a kolumnę kierownicy można regulować. Pojemność bagażnika wynosi 430 litrów.

Carisma ma bogate wyposażenie. Seryjnie montuje się m.in. poduszki boczne (od 1997 roku), od początku produkcji poduszkę powietrzną dla kierowcy (od 1997 roku także dla pasażera), i system ABS (od 1997 roku). Większość modeli ma poza tym napinacze pasów, wzmocnione drzwi, wspomaganie kierownicy, centralny zamek i immobilizer.

Mitsubishi Carisma jest samochodem o wyjątkowo niskim poziomie usterkowości. Awarie zdarzają się rzadko. W starszych egzemplarzach mogą wystąpić problemy z elektryką, przeciekami ze zbiornika paliwa, akumulatorami, alternatorami oraz immobilizerem. Auta wyposażone w automatyczną skrzynię biegów narażone są częściej na defekty. Nie należy zapominać o kontroli paska rozrządu. Dobrze jest sprawdzić funkcjonowanie wszystkich elementów sterowanych elektrycznie, czyli podnośników szyb, szyberdachów czy klimatyzacji. Naprawa może być bardzo kosztowna. W przypadku turbodiesla warto zwrócić uwagę, czy z układu wydechowego nie wydobywa się dym.

Mitsubishi Carisma nie jest samochodem ani dla miłośników sportowej jazdy, ani dla klientów szczególnie ceniących sobie elegancję i styl. Samochód jest za to funkcjonalny i niezawodny, przez co idealnie nadaje się na auto rodzinne. Jest to poza tym auto solidnie wykonane, wygodne, bardzo dobrze wyposażone, bezpieczne i rzadko się psujące. Warto się zastanowić nad Carismą podczas poszukiwań samochodu dla rodziny. Dobrze utrzymany egzemplarz może być prawdziwą konkurencją dla najpopularniejszych samochodów tej klasy, np. Forda Focusa czy Renaulta Megane.

Marian Kubala

Carisma nie grzeszy stylistyką, ale jest niezawodna

Dobrze utrzymana Carisma jest konkurencją w klasie

▶ Cen Mitsubishi Carismy szukaj w ogłoszeniowej części gazety

Kolizja samochodu z rowerem

Kolizja wydarzyła się w dzień na szerokim skrzyżowaniu ulic przecinających się pod kątem prostym. Ruch na skrzyżowaniu kierowany był sygnalizacją świetlną. W czasie gdy dla mojego kierunku ruchu zapaliło się światło zielone, rozpocząłem wjazd na skrzyżowanie za samochodem Audi. Po przebyciu około 6 m na lewy bok mojego Seata najechał rowerzysta, uszkadzając lakier. Po przyjeździe policji twierdził on, że na skrzyżowanie wjechał w chwili, gdy paliło się dla światło zielone. Czy w takim przypadku mogę starać się o odszkodowanie, i od kogo?

•

W omawianej sprawie niesporne jest to, że przed kolizją Seat poruszał się po jezdni za Audi, a rowerzysta nadjeżdżał z ich lewej strony. Z opisu przebiegu zdarzenia wynika, że rowerzysta i kierujący Seatem wjechali na skrzyżowanie w momencie dozwolonym, tj. przy włączonym świetle zezwalającym na taki wjazd.

Niesporne jest także to, że pierwszym kierującym wjeżdżającym na skrzyżowanie dróg był rowerzysta, a następnie wjechali na nie kierowcy Audi i Seata. Można też wnioskować, że chwili zderzenia pojazdów (roweru i Seata) ich ustawienie było prawie prostopadłe, co wynika z ich przedkolizyjnych kierunków ruchu, jak również opisu przebiegu zdarzenia.

Możliwość uniknięcia kolizji zależała przede wszystkim od przestrzegania obowiązujących reguł na skrzyżowaniu, gdzie ruch kierowany jest sygnalizacją świetlną. Jeśli kierujący rowerem wjechał na skrzyżowanie w chwili, gdy pozwalały na to przepisy, to trudno uznać, iż to on spowodował sytuację kolizyjną.

Przepisy dotyczące sygnalizacji świetlnej są jasne i przedstawiają ich znaczenie następująco:

1) sygnał zielony - zezwolenie na wjazd za sygnalizator,
2) sygnał żółty - zakaz wjazdu za sygnalizator, chyba że w chwili zapalenia się tego światła pojazd znajduje się tak blisko sygnalizatora, że nie może być zatrzymany przed nim bez gwałtownego hamowania; sygnał ten oznacza jednocześnie, iż za chwilę zapali się sygnał czerwony,
3) sygnał czerwony - zakaz wjazdu za sygnalizator.

Sygnał zielony nie zezwala na wjazd za sygnalizator, jeżeli:

- ruch pojazdu utrudniłby opuszczenie jezdni pieszym lub rowerzystom,
- ze względu na warunki ruchu na skrzyżowaniu lub za nim opuszczenie skrzyżowania nie byłoby możliwe przed zakończeniem nadawania sygnału zielonego.

Ponadto prawo o ruchu drogowym (art. 25 ust.4 pkt 1) zabrania wjeżdżania na skrzyżowanie, jeżeli na skrzyżowaniu lub za nim nie ma miejsca do kontynuowania jazdy.

Z powyższych przepisów wynika, że pierwszeństwo w ruchu na tym skrzyżowaniu przysługiwało kierującemu rowerem, który wjechał na to skrzyżowanie w chwili, gdy pozwoliły na to przepisy. To czytelnik – kierujący Seatem - spowodował zagrożenie bezpieczeństwa w ruchu wjeżdżając na skrzyżowanie (nawet przy zielonym świetle) w chwili, gdy kierujący rowerem skrzyżowania tego jeszcze nie opuścił.

Tak jak w każdej sytuacji na drodze, tak i tutaj do dokładnej oceny przebiegu zdarzenia należałoby dołączyć jeszcze inne okoliczności, a przede wszystkim prędkości pojazdów, częstotliwość zmian świateł na sygnalizacji świetlnej. Nie można więc wykluczyć, że kierujący rowerem przyczynił się do zaistniałego zdarzenia.

Jeśli chodzi o możliwość otrzymania odszkodowania za uszkodzenie samochodu, to pozostaje tylko jedno źródło - autocasco.

Marian Kubala

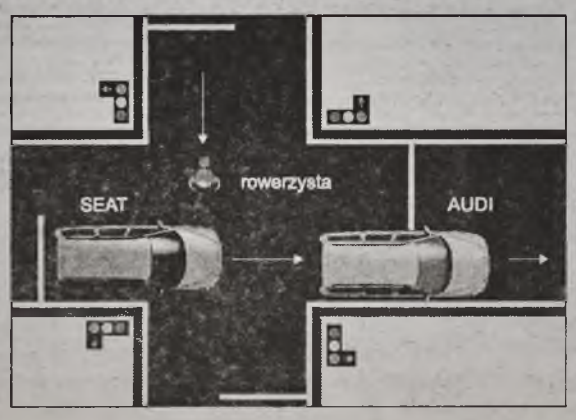

Pytania do eksperta

Czy zatrzymania samochodu ciężarowego do kontroli może dokonać nieumundurowany Inspektor Transportu Drogowego?

Zatrzymanie pojazdu samochodowego do kontroli może być dokonane tylko przez umundurowanych inspektorów, znajdujących się w pobliżu oznakowanego pojazdu służbowego.

•

Jakie uprawnienia posiada Inspektor Transportu Drogowego?

Inspektor wykonując zadania, ma prawo do:

- wstępu do pojazdu,
- kontroli dokumentów,
- kontroli urządzeń pomiarowo-kontrolnych znajdujących się w pojeździe,
- kontrolowania masy, nacisków osi i wymiarów pojazdu przy użyciu przyrządu pomiarowego,
- żądania od przedsiębiorcy i jego pracowników pisemnych lub ustnych wyjaśnień, okazania dokumentów i innych nośników informacji oraz udostępnienia wszelkich danych mających związek z przedmiotem kontroli,
- wstępu na teren przedsiębiorstwa, w tym do pomieszczeń, w których przedsiębiorca prowadzi działalność gospodarczą, w dniach i godzinach, w których działalność ta jest lub powinna być wykonywana.

Ostatnie z dwóch wymienionych zadań inspektor przeprowadza w obecności przedsiębiorcy lub osoby przez niego wyznaczonej.

Inspektor ma również prawo do:

- stosowania środków przymusu bezpośredniego,
- używania broni palnej.

•

Jakie dokumenty musi okazać kierowca inspektorowi przy przewozie osób?

Podczas przejazdu wykonywanego w ramach transportu drogowego kierowca pojazdu samochodowego jest obowiązany mieć przy sobie i okazywać na żądanie uprawnionego organu kontroli wypis z licencji, dowód uiszczenia należnej opłaty za korzystanie z dróg krajowych, zapisy urządzenia rejestrującego samoczynnie prędkość jazdy, czas jazdy i czas postoju, obowiązkowe przerwy i czas odpoczynku, a ponadto:

- przy wykonywaniu przewozów regularnych, przewozów regularnych specjalnych, przewozów wahadłowych lub okazjonalnych - odpowiednie zezwolenie,
- przy wykonywaniu międzynarodowych przewozów okazjonalnych lub wahadłowych, a także międzynarodowych przewozów na potrzeby własne - formularz jazdy.

Marian Kubala

aUto kOmIS DELTA Car **AUTOKREDYTY * AUTOTU**

Rata od 145 zł przy 10.000 kredytu • Tanie pakiet OC AC OP014631
Bez poręczycieli • Bez I wpłaty • Bez zaświadczeń przy 0% wpłacie !!!
Kredytujemy auta spoza komisu • Skup aut za gotówkę • Zamiany

AUDI A4 1.9 TDI	1996	1900	19 000
BMW 318i Cabrio E 30	1991	1800	8 900
BMW 525	1997	2500	38 900
BMW 740i	1994	4000	39 900
CHEVROLET ALERO	1999	2400 gaz	35 900
DACIA 1100p	1981	1100	450
FIAT TIPO	1990	1600	4 900
FORD ESCORT CHIA	1996	1600	16 800
LAND ROVER 109 serui 3	1974	2200 gaz	25 900
MERCEDES 124 320 TE	1992	3200	18 800
MERCEDES S 320 CDI	2002	3200	235 000
MERCEDES sl500	1997	5000	92 000
MICRUS MINI MORIS MAYFAIR	1989	1000	8 600
OPEL ASTRA II klima	1999	1600	27 000
OPEL ASTRA II combi 16V	2000	1600	28 500
OPEL ASTRA TDS combi	1997	1700 D	16 500
OPEL VECTRA TDI	1992	1700 D	11 900
PEUGEOT 306 Sd	1994	1900 D	10 900
PONTIAC SUNFIRE	1996	2200	15 900
RENAULT 19 RN	1992	1800 gaz	4 900
VW JETTA	1989	1600	3 300
VW T4	1998	2500 D	37 000
Z SALONU W POLSCE			
FIAT UNO	2000	1300	8 900
LANCIA LYBRA 1.6i, LX, klima	2000	1600	40 500
OPEL ASTRA CARAVAN	1999	1400	14 500
OPEL VECTRA combi	1998	1800	23 800
OPEL VECTRA combi, CDklima	1999	2000	33 900
PEUGEOT 307 HDI	2004	2000 D	54 900
SKODA OCTAVIA	2002	1600	26 300
SKODA OCTAVIA klima	2003	1400	38 900
POWYPADKOWE			
FIAT PUNTO II - powypadkowy	2000	1900 D	14 900
VOLVO V40D+- powypadkowy	2003	1900 D	45 900
CIĘŻAROWE I INNE			
FORD ESCORT EXPRESS D	1992	1800 D	3 900
NIEWIADÓW N 120P	2000	0.8	3 800
RENAULT TRAFIC 1.9 DCI	1990	2100 D	5 500
RENAULT TRAFIC 1.9 DCI	2001	1900 D	43 900

deltacargratis.pl
e-mail: deltacar@wp.pl

UWAGA ZMIANA ADRESU !!! Komis przeniesiony - Wrocław, ul. Brücknera 24-26, tel. 071/352 70 01, 352 83 90

- **ALFA ROMEO 156 SW, 2003 r., 20 tys. km, 2000 ccm, jTS, wtrysk, metalik, klimatronic, ABS, ESP, 8 poduszek pow., RO z CD, wspomaganie kier., centr. zamek, el. otw. szyby przednie, stan idealny - 67.900 zł. Tel. 071/359-34-85, 0501/73-32-60 W01010445**

- **ALFA ROMEO 166, 2000 r., 76 tys. km, 2500 ccm, V6, srebrny metalik, nawigacja sat., klimatronic, wszystkie el. dodatki, ABS, ESP, książka serwisowa, 3 karty kodowe, 3 kpl. kluczy, I właściciel, samochód w kraju, stan idealny, bez wypadku, do zapłacenia akcyza - 30.900 zł. Brzeg, tel. 077/416-92-24, 0602/31-77-82 W02003055**

- **ABSOLUTNIE AKTUALNE AUTA ATRAKCYJNIE KUPIĘ, KUPIĘ AUDI, KUPIĘ AUDI, KUPIĘ AUDI, KUPIĘ AUDI, KUPIĘ AUDI, KUPIĘ AUDI. Kupujemy auta całe, po wypadku, do remontu, po 1988 r. i inne marki również, płacimy najwięcej. Tel. 0605/35-26-21, 0607/39-92-93 W01024564**

AUDI 100, 1989 r., 150 tys. km, 2300 ccm, inst. gazowa, granatowy metalik, ABS, wspomaganie kier., centr. zamek, szyberdach, automatic, zarejestrowany w kraju, karta pojazdu, nowy dowód rejestracyjny, stan idealny - 8.000 zł. Dzierżoniów, tel. 0502/34-31-03

AUDI 100 AVANT QUATTRO, 1989 r., 167 tys. km, 2200 ccm, turbo benzyna, czarny metalic, 165 KM, ABS, 2 x klimatronic, wnętrze C4, welurowa tapicerka, komputer, el. otw. szyby, el. reg. lusterka, centr. zamek, blokada tylnego mostu, alermiczne szyby, halogeny, skórzana kierownica, alum. felgi, nowy akumulator i rozrząd, 5-biegowy, hak - 9.200 zł lub zamienię na mniejszy. Brzeg, tel. 0696/06-14-67

AUDI 100 AVANT, 1989 r., 222 tys. km, 2000 ccm, turbo D, srebrny metalic, wspomaganie kier., hak, welurowa tapicerka, wnętrze modelu C4, kasetonowe klamki, relingi dachowe, zadbany, stan b. dobry - 9.500 zł lub zamienię na VW Transportera T4. Katowice, tel. 0602/70-50-51

AUDI 100 SKŁADAK, 1989/95 r., 1800 ccm, benzyna, zielony, ciemne szyby, alum. felgi, inst. gazowa, RO, centr. zamek, szyberdach, nowe zawieszenie, stan b. dobry, garażowany - 8.000 zł lub zamienię na Audi A4, z dopłatą. Dobroszyce, powiat oleśnicki, tel. 071/315-54-71

AUDI 100 C4, 1990 r., 217 tys. km, 2400 ccm, diesel, morski metalik, ABS, RO, wspomaganie kier., el. podgrzewane lusterka, szyberdach, nowy akumulator, świece żarowe, zderzaki i lusterka w kolorze nadwozia, stan techn. b. dobry, zadbane wnętrze - 8.500 zł. Zgorzelec, tel. 075/775-85-45, 0603/45-51-10

AUDI 100 AVANT, 1990 r., 2300 ccm, benzyna, inst. gaz., czerwony, centr. zamek, alarm + pilot, szyberdach, stan dobry - 9.000 zł. Oleśnica, tel. 0606/64-21-43

AUDI 100 AVANT C4, 1990 r., 220 tys. km, 2500 ccm, turbo D, grafitowy metalic, pełne wyposażenie - 9.900 zł. Opole, tel. 0501/68-23-94

AUDI 100 SKŁADAK, 1990/94 r., 200 tys. km, 2300 ccm, benzyna, stan b. dobry - 3.500 zł. Piotrów, powiat lubuski, tel. 0604/82-86-90

AUDI 100 C4, 1991 r., 189 tys. km, 2300 ccm, benzyna, inst. gaz., wiśniowy metalic, el. otw. szyby, el. regulowane lusterka, klimatronic (uszkodzony), skórzana tapicerka, drewniane wykończenia, alum. felgi, centr. zamek, alarm, kpl. dokumentacja - 14.500 zł lub zamienię na Audi 80 B4, 1.9 TDI, BMW 325 TDS. Głogów, tel. 0601/88-01-62

AUDI 100 C4, 1991 r., 220 tys. km, 2300 ccm, srebrny metalik, ABS, inst. gazowa, wspomaganie kier., reg. lusterka, autoalarm, opony zimowe, sprowadzony w całości, stan b. dobry - 13.000 zł. Dzierżoniów, tel. 074/645-18-34, 0503/56-94-68

AUDI 100 C4, 1991 r., 160 tys. km, 2300 ccm, czarny metalik, 4-drzwiowy, w kraju od tygodnia, sprowadzony z Niemiec, opłacony, zarejestrowany, el. podgrzewane lusterka, alum. felgi, centr. zamek, zegar, hak, RO, kpl. dokumentacja, bez wypadku, stan b. dobry - 13.700 zł. Nysa, tel. 0600/07-86-55

AUDI 100 C4, 1991 r., 200 tys. km, 2400 ccm, diesel, srebrny metalik, pokrowce, wspomaganie kier., centr. zamek, Mul-T-Lock, RO, ekonomiczny, stan b. dobry - 13.900 zł lub zamienię, możliwe raty. Legnica, tel. 0605/28-37-83

AUDI 100 C4, 1991 r., 200 tys. km, 2800 ccm, V6, grafitowy metalik, pełne wyposażenie, ksenonowe reflektory, przód RS, alarm + pilot, szyby domykane pilotem, 7 zegarów, instal. gaz. - 14.600 zł. Złotoryja, tel. 0505/41-34-43

AUDI 100 C4, 1991 r., 2300 ccm, benzyna, inst. gaz., szary metalic, wspomaganie kier., centr. zamek, szyberdach, ABS, el. regulowane lusterka, alum. felgi, RO na CD, stan b. dobry, kpl. dokumentacja - 15.000 zł. Kępno, tel. 0608/41-33-18

AUDI 100 C4, 1991 r., 177 tys. km, 2300 ccm, benzyna, bordowy metalic, centr. zamek, el. otw. szyby i szyberdach, el. regulowane lusterka, alarm, drewniane wykończenia, podłokietnik, uszkodzona klimatyzacja, obniżony, nowa inst. gazowa na gwarancji - 15.500 zł lub zamienię na Audi 80 B4, 1.9 TDI, BMW 325 TDS. Głogów, tel. 0502/03-95-23

AUDI 100 C4 QUATTRO, 1991 r., 2800 ccm, benzyna V6 200 KM, bordowy metalic, el. otw. szyby i reg. lusterka, ABS, welurowa tapicerka, drewniane wykończenia, inst. gazowa, wspomaganie kier., 2 strumienice, tłumik Remus, b. atrakcyjny wygląd, stan b. dobry, zdecydowanie - 15.500 zł. Legnica, tel. 0506/33-19-84

AUDI 100 QUATTRO, 1991 r., 195 tys. km, 2800 ccm, V6, inst. gazowa, czarny metalik, wspomaganie kier., el. otw. szyby, szyberdach, ABS, drewniane wykończenia, skórzana tapicerka, centr. zamek, alarm, el. reg. lusterka, el. reg. reflektory, klimatronic - 18.600 zł. Ostrzeszów, tel. 0693/07-77-63

AUDI 100 C4, 1991/92 r., 245 tys. km, 2500 ccm, TDI, czarny metalik, wspomaganie kier., el. otw. szyberdach, obrotomierz, welurowa tapicerka, alum. felgi, hak holowniczy, w kraju od 2 tygodni, opłacony, zarejestrowany, karta pojazdu, stan b. dobry - 15.700 zł. Gryfów Śląski, powiat lwówecki, tel. 075/781-12-09, 0600/43-68-45

AUDI 100 C4, 1992 r., 230 tys. km, 2000 ccm, benzyna, czarny metalik, wspomaganie kier., centralny zamek, el. otw. szyby, szyberdach, ABS, poduszka powietrzna - 13.500 zł. Wałbrzych, tel. 0504/03-37-19

AUDI 100 C4, 1992 r., 197 tys. km, 2400 ccm, diesel, granatowy metalik, ABS, wspomaganie kier., centr. zamek + pilot, szyberdach, białe zegary, Mul-T-Lock, RO - 17.000 zł. Sława, powiat wschowski, tel. 0605/66-14-50

AUDI 100 C4, 1992 r., 185 tys. km, 2600 ccm, zielony, alum. felgi, ABS, wspomaganie kier., centr. zamek, hak, alarm, szyberdach otw. el., el. reg. lusterka - 11.500 zł. Tel. 0509/74-03-09

AUDI 100 C4 SKŁADAK, 1992 r., 221 tys. km, 2300 ccm, benzyna, inst. gaz., granatowy metalic, zadbany, ABS, alarm, wspomaganie kier., w kraju od 1995 r., stan dobry - 14.000 zł lub zamienię. Oława, tel. 071/313-95-76, 0605/23-90-62

AUDI 100 C4 QUATTRO, 1992 r., 2600 ccm, benzyna, V6, granatowy metalic, 4x4, pełne wyposażenie oprócz klimatyzacji, sprowadzony, do zarejestrowania - 14.500 zł. Wrocław, tel. 0601/78-89-55

AUDI 100 AVANT, 1992 r., 2300 ccm, benzyna, inst. gaz., czerwony, klimatronic, ogrzew. Webasto, ABS, automatic, centr. zamek, bez wypadku, stan idealny, sprowadzony z Niemiec, zarejestrowany - 16.400 zł. Bogatynia, tel. 075/648-01-36, 0606/49-03-17

AUDI 100 C4, 1992 r., 2500 ccm, TDI, biały, welurowa tapicerka, wspomaganie kier., el. otw. szyberdach, el. reg. reflektory, alarm, centr. zamek, immobilizer, 2 kpl. kół (opony letnie i zimowe), stan idealny - 16.500 zł. Świdnica, tel. 0501/65-94-90

AUDI 100 C4 AVANT, 1993 r., 2000 ccm, benzyna, zielony, klimatyzacja, el. otw. szyby, wspomaganie, alum. felgi, do sprowadzenia - 1.800 EUR + opłaty. Świdnica, tel. 0607/63-99-31

AUDI 100 C4, 1993 r., 2500 ccm, TDI, kolor kości słoniowej, kpl. dokumentacja, zarejestrowany w kraju - 17.500 zł. Olszyna, powiat lubański, tel. 0692/61-62-50

AUDI 100 AVANT C4, 1993 r., 2300 ccm, benzyna, czerwony, el. otw. szyby, szyberdach, ABS, komputer, sprowadzony w całości, stan idealny - 15.900 zł + opłaty. Wałbrzych, tel. 0696/47-36-95

AUDI 100 C4 AVANT, 1993 r., 207 tys. km, 2600 ccm, V6, bordowy, ABS, klimatronic, wspomaganie kier., centr. zamek, el. otw. szyby, el. reg. lusterka, I właściciel - 16.400 zł, możliwe raty. Żary, tel. 0601/74-20-47

AUDI 100 AVANT, 1993 r., 185 tys. km, 2600 ccm, perłowobiały, klimatronic, poduszka pow., ABS, ASR, el. otw. szyby, wspomaganie kier., podgrzewane fotele, roleta bagażnika, alum. felgi, karta pojazdu - 17.500 zł. Lubań, tel. 0602/19-38-32

AUDI 100 AVANT QUATTRO, 1993 r., 233 tys. km, 2200 ccm, turbo benzyna, czerwony, pełne wyposażenie oprócz skórzanej tapicerki - 17.900 zł lub zamienię na samochód o mniejszej mocy. Duszniki Zdrój, powiat kłodzki, tel. 0502/12-06-84

AUDI 100 C4, 1993 r., 197 tys. km, 2000 ccm, benzyna, zielony metalik, klimatyzacja, ABS, centr. zamek, el. ster. szyby i lusterka, podgrzewane fotele, dodatkowe wskaźniki, w kraju pół roku, nie wymaga wkładu finansowego - 18.500 zł. Bolesławiec, tel. 0606/65-83-50

AUDI 100 AVANT, 1993 r., 170 tys. km, 2500 ccm, TDI, zielony metalik, klimatronic, centr. zamek, el. otw. szyby, relingi dachowe, ABS, roleta bagażnika, alarm + pilot, automatic, garażowany, silnik z 1996 r - 22.900 zł lub zamienię, możliwe raty. Legnica, tel. 0605/28-37-83

AUDI 100 C4 KOMBI, 1994 r., 220 tys. km, 2600 ccm, granatowy metalik, klimatronic, szyberdach, podgrz. fotele, relingi dachowe, alum. felgi - 18.500 zł. Wrocław, tel. 071/357-67-54, 0502/53-16-81

AUDI 100 C4, 1994 r., 2600 ccm, V6, czerwony, książka serwisowa, II właściciel, wspomaganie kier., ABS, 2 poduszki pow., szyberdach, halogeny, centr. zamek, inne dodatki, stan b. dobry - 16.700 zł. Wrocław, tel. 0508/68-98-38

AUDI 100 C4, 1994 r., 197 tys. km, 2600 ccm, benzyna, grafitowy metalic, wspomaganie kier., blokada skrzyni biegów, centr. zamek, ABS, 2 poduszki pow., el. otw. szyby, sprowadzony w całości - 18.800 zł. Świebodzice, tel. 074/666-91-91 po godz. 16, 0698/95-47-50

AUDI 200, 1980 r., 230 tys. km, 2100 ccm, benzyna, złoty metalik, alum. felgi, 5-biegowy, zarejestrowany, nowy akumulator, el. otw. szyby - 1.000 zł. Nieradowice, gm. Otmuchów, tel. 077/431-56-44

AUDI 200 QUATTRO, 1985 r., 2200 ccm, benzyna, inst. gaz., ciemnoszary metalik, inst. gazowa na gwarancji, wszystkie el. dodatki, podgrz. lusterka, alum. felgi, szyberdach, ABS, skórzana tapicerka, komputer, roleta bagażnika, sportowy ukł. wydechowy, zadbany, stan idealny - 6.800 zł. Ziębice, powiat ząbkowicki, tel. 074/819-68-43, 0504/46-12-86

AUDI 80, 1977/81 r., 1600 ccm, benzyna, inst. gaz., czerwony, 2-letnia inst. gazowa, 50% ziżki na OC, 5-biegowy, wtrysk, alum. felgi, szyberdach, hak, sportowy tłumik, spoiler, nowe (od 8 mies.): sprzęgło, szczotki w rozruszniku, świece, olej i filtry - 3.200 zł. Bukowica, powiat żagański, tel. 0693/83-24-51

AUDI 80, 1979 r., 1600 ccm, benzyna, inst. gaz., niebieski metalic, sportowe zawieszenie, szyberdach, alum. felgi, ważny przegląd i OC do 11.05 r., stan b. dobry - 2.300 zł. Świebodzice, tel. 0888/36-91-29

AUDI 80, 1979 r., 1600 ccm, diesel, metalik, alum. felgi, stan dobry, atrakcyjny wygląd, w ciągłej eksploatacji - 2.500 zł. Szklary Górne, powiat lubiński, tel. 0502/30-93-72

AUDI 80, 1980 r., 1600 ccm, bordowy metalik, hak, RO, zadbany, welurowa tapicerka, stan b. dobry, techn. sprawny - 2.500 zł. Polkowice, tel. 076/746-20-47

AUDI 80, 1980 r., 1600 ccm, benzyna, inst. gaz., czerwony, 5-biegowy, alum. felgi, stan b. dobry - 2.500 zł lub zamienię. Milicz, tel. 0506/90-32-29

AUDI 80 LS, 1981 r., 168 tys. km, 1600 ccm, srebrny metalik, 2-drzwiowy, OC do 12.2005 r., stan b. dobry - 2.400 zł. Jelenia Góra, tel. 0503/42-00-16

AUDI 80, 1981 r., 1600 ccm, diesel, stan techn. i opon dobry, nowy akumulator - 2.500 zł. Trzebnica, tel. 0607/93-61-97

AUDI 80 SEDAN, 1982 r., 1600 ccm, złoty metalik, stan b. dobry - 1.000 zł. Jelenia Góra, tel. 075/755-30-38

AUDI 80, 1982 r., 225 tys. km, 1600 ccm, wtrysk, 110 KM, wiśniowy metalik, oryg. szyberdach, alum. felgi, po remoncie zawieszenia, welurowa tapicerka, nowe klocki i szczęki hamulcowe, przegląd do 08.2005 r., ważne OC do 06.2005 r., stan b. dobry - 1.900 zł. Wrocław, tel. 0697/28-60-02

AUDI 80, 1983 r., 1800 ccm, benzyna, żółty, 4-drzwiowy, 4-biegowy, stan silnika i blacharki dobry, ważny przegląd i OC - 1.600 zł. Wrocław, tel. 0605/18-27-75

AUDI 80, 1983 r., czerwony - 2.500 zł. Żary, tel. 068/362-07-04, 0698/34-84-21

AUDI 80, 1984 r., 1600 ccm, benzyna, inst. gaz., srebrny metalic, 5-biegowy - 2.000 zł. Ścinawa, powiat lubiński, tel. 0602/79-52-90

AUDI 80 b3, 1985 r., 1600 ccm, benzyna, inst. gaz., złoty metalic, zarejestrowany w kraju, ważny przegląd i OC, model przejściowy, bez korozji, ekonomiczny 8.5 l gazu/100 km, RO, stan b. dobry - 5.600 zł lub zamienię na tańszy. Złotoryja, tel. 0504/24-90-57

AUDI 80 CC, 1985 r., 225 tys. km, 1800 ccm, benzyna, inst. gaz., akrylowy, centr. zamek, podgrzewane fotele, silnik z 1994 r., szyberdach, RO, halogeny, bez korozji, nie wymaga żadnych napraw, stan idealny - 3.300 zł. Zielona Góra, tel. 0880/34-99-31

AUDI 80, 1986 r., 1800 ccm, kolor białego złota, silnik z 1992 r. w idealnym stanie, po remoncie zawieszenia, hak, do lekkich poprawek blacharskich - 4.500 zł. Wiązów, tel. 071/393-18-80, 0602/78-94-36

AUDI 80 B3, 1986/87 r., 1800 ccm, szary metalik, I właściciel, dużo dodatków, stan b. dobry - 6.000 zł. Tel. 0607/27-34-32, 0607/61-61-08

AUDI 80 B3, 1987 r., 220 tys. km, 1600 ccm, benzyna, czerwony, sprowadzony w 1993 r., kpl. dokumentacja, ważny przegląd i OC do 09.2005 r., hak, zadbany, stan opon b. dobry - 6.400 zł. Legnica, tel. 076/854-02-84, 0604/59-17-35

AUDI 80 B3, 1987 r., 180 tys. km, 1800 ccm, czerwony, hak, sprowadzony, nowa pompa wody, RO, zadbany - 4.500 zł + opłaty. Legnica, tel. 0889/331

AUDI 80 CCD, 1987 r., 190 tys. km, 1600 ccm, diesel, złoty metalic, karta pojazdu, zarejestrowany, w kraju od 5 mies., welurowa tapicerka, hak, oryg. lakier, po wymianie pasków rozrządu, do małych poprawek lakierniczych, stan techn. b. dobry - 4.700 zł. Gęsice, powiat oławski, tel. 071/302-98-29, 0601/96-00-50

AUDI 80 QUATTRO, 1987 r., 2200 ccm, benzyna, inst. gaz., srebrny, napęd 4x4, szyberdach, hak, ważny przegląd i OC, stan ogólny b. dobry - 5.200 zł. Wrocław, tel. 0505/96-01-32

AUDI 80 B3, 1987 r., 180 tys. km, 1800 ccm, czerwony, od tygodnia w Polsce, stan b. dobry - 5.600 zł. Wołów, tel. 0691/61-12-03, 0696/08-30-55

AUDI 80 B3, 1987 r., 1800 ccm, benzyna, brązowy metalik, wspomaganie kier., alum. felgi, po lakierowaniu, nowe opony, RO Sony, stan techn. b. dobry - 6.700 zł. Tuchola Żarska, tel. 068/372-94-10, 0691/40-98-32

AUDI 80 B3, 1987 r., 225 tys. km, 1800 ccm, pełny wtrysk, niebieski metalic, stan b. dobry, el. reg. lusterka, 4 el. otw. szyby, klimatyzacja, immobilizer, alarm, centr. zamek, alum. felgi 15", halogeny, inst. gazowa z bulią w miejscu koła zapasowego lub zamienię na BMW E-30, wyprod. po 1988 r., z inst. gazową albo BMW 520, E-34 - 7.300 zł. Jarocin, tel. 0888/38-78-52

AUDI 80 B3, 1987 r., 200 tys. km, 1800 ccm, benzyna, inst. gaz., granatowy, alum. felgi, szyberdach, hak, zadbany, przegląd do 12.2005 r., w kraju od 1995 r. - 7.800 zł. Kamienna Góra, tel. 0660/70-38-79

AUDI 80 B3, 1987/89 r., 1800 ccm, granatowy metalik, I właściciel, bez wypadku, centr. zamek, 4 głośniki, roleta bagażnika, hak, ocynkowany, sprowadzony z Niemiec, stan b. dobry - 3.900 zł + opłaty ok. 1.000 zł. Wrocław, tel. 0502/20-30-92

AUDI 80 B4, 1987/96 r., 152 tys. km, 1800 ccm, benzyna, inst. gaz., śliwkowy metalik, centr. zamek, hak, alum. felgi, kpl. kół zimowych, kpl. dokumentacja, zarejestrowany, dodatki w kolorze nadwozia, stan b. dobry - 8.900 zł lub zamienię na VW Passata GL, kombi. Ostrów Wlkp. Tel. 0505/12-08-55

AUDI 80, 1988 r., 210 tys. km, 1800 ccm, benzyna, inst. gaz., zielony, przód B4, centr. zamek, szyberdach, hak - 9.000 zł. Nowa Sól, tel. 0660/72-63-06

AUDI 80, 1988 r., 1800 ccm, benzyna, wtrysk, biale, inst. gazowa na gwarancji, obrotomierz, 5-biegowy, el. ster. szyby, szyberdach i lusterka, alarm, po wymianie pasków, filtrów i oleju, w kraju od 6 miesięcy, karta pojazdu, zarejestrowany, opłacony, stan b. dobry - 9.500 zł. Szprotawa, powiat żagański, tel. 0607/70-12-07

AUDI 80 B3, 1988 r., 1800 ccm, czarny, centr. zamek, szyberdach, wspomaganie kier. - 5.500 zł. Kalisz, tel. 062/769-12-50

AUDI 80 B3, 1988 r., 1800 ccm, kat., granatowy metalik, centr. zamek, 5-biegowy, szyberdach, sprowadzony z Niemiec, akcyza opłacona, po przeglądzie, tłumaczenie dokumentów, gotowy do rejestracji w kraju - 6.400 zł. Jarocin, tel. 0606/75-67-53, 0607/96-81-23

AUDI 80 B3, 1988 r., 195 tys. km, 1800 ccm, dużo nowych części, nowa inst. gazowa na gwarancji, nie wymaga napraw - 8.000 zł lub zamienię na Fiata Cinquecento, może być uszkodzony. Świdnica, tel. 074/853-80-77

AUDI 80 B3, 1988 r., 150 tys. km, 1800 ccm, benzyna, złoty metalik, w kraju od miesiąca, zarejestrowany, bez wypadku, szyberdach, oryg. lakier, wspomaganie kier., halogeny, RO, el. reg. reflektory, immobilizer, stan techn. b. dobry - 8.400 zł. Rawicz, tel. 0607/09-45-04

AUDI 80 SKŁADAK, 1988 r., 200 tys. km, 1800 ccm, benzyna, zielony metalik, stan dobry, szyberdach, centr. zamek, alarm, inst. gazowa na gwarancji, alum. felgi, nowe opony letnie, bagażnik dachowy, opony zimowe - 8.500 zł. Świdnica, tel. 0660/24-37-50

AUDI 80 B3, 1988 r., 190 tys. km, 1800 ccm, benzyna, wtrysk, stalowy metalik, w kraju od 3 miesięcy, zarejestrowany, centr. zamek, szyberdach i inne dodatki, stan idealny - 8.700 zł. Miękinia, tel. 071/317-81-19, 0601/82-22-34

AUDI 80 B4, 1988 r., 170 tys. km, 2000 ccm, benzyna, inst. gaz., srebrny metalik - 8.700 zł. Polkowice, tel. 0504/10-22-87

AUDI 80 B3, 1988 r., 190 tys. km, 1600 ccm, TDI, biały, bez wypadku, centr. zamek, hak, zarejestrowany, stan b. dobry - 10.200 zł. Głuchołazy, tel. 077/439-41-60, 0698/68-11-15

AUDI 80, 1988/89 r., 1800 ccm, stan b. dobry, gotowy do rejestracji - 4.900 zł. Kępno, tel. 0601/57-72-79

AUDI 80, 1988/93 r., 23 tys. km, 1800 ccm, benzyna, ciemnozielony, inst. gazowa na gwarancji, zielone szyby, dodatkowy kpl. opon, nowy ukł. wydechowy, centr. zamek, RO, stan b. dobry - 9.200 zł. Boguszów-Gorce, powiat wałbrzyski, tel. 0695/04-72-23

AUDI 80, 1989 r., 1800 ccm, benzyna, srebrny, 4-drzwiowy, 5-biegowy, wspomaganie kier., stan silnika i blacharki dobry, ważny przegląd i OC - 6.000 zł. Wrocław, tel. 0605/18-27-75

AUDI 80, 1989 r., 223 tys. km, 1600 ccm, turbo D, srebrny metalik, szyberdach, centr. zamek, spoiler, RO, 5 lat w kraju - 7.300 zł. Krotoszyn, tel. 0695/11-17-07

AUDI 80 B3, 1989 r., 230 tys. km, 1800 ccm, benzyna, inst. gaz., czarny metalik, szyberdach, hak, centralny zamek, zabezpieczenie przeciwkradzieżowe, alum. felgi, radio + głośniki stan b. dobry - 7.500 zł. Malczyce, powiat średzki, tel. 0509/05-22-66

AUDI 80 B3, 1989 r., 124 tys. km, 1800 ccm, benzyna, szary metalic, wspomaganie, centr. zamek, szyberdach, el. reg. reflektory i lusterka, RO Audi, zadbane wnętrze, nowe opony w kraju, na czerwonych tablicach, stan b. dobry - 6600 zł. Kamieniec Ząbkowicki, tel. 0693/46-24-21

AUDI 80 B3, 1989 r., 200 tys. km, 1800 ccm, benzyna, wspomaganie kier., centr. zamek, szyberdach, hak, 5-biegowy, I właściciel w kraju - 7.300 zł. Paczków, tel. 077/431-66-40

AUDI 80, 1989 r., 1800 ccm, benzyna, niebieski, techn. sprawny, bez korozji - 4.700 zł + opłaty. Legnica, tel. 0509/42-83-79

AUDI 80 B3, 1989 r., alum. felgi, centr. zamek, el. reg. lusterka - 7.000 zł lub zamienię. Oława, tel. 0505/84-94-50

AUDI 80, 1989 r., 190 tys. km, 1800 ccm, + inst. gazowa, beżowy, szyberdach, alum. felgi - 7.000 zł. Ostrów Wlkp. Tel. 062/734-84-29, 0508/32-89-71, 0508/32-89-72

AUDI 80, 1989 r., 172 tys. km, 2000 ccm, bordowy metalik, wspomaganie, ABS, centr. zamek, el. otw. szyby, el. reg. lusterka, szyberdach, stan b. dobry - 7.300 zł + opłaty. Legnica, tel. 0693/80-42-67

AUDI 80, 1989 r., 1800 ccm, benzyna, granatowy, RO, szyberdach, nowe opony zimowe, I właściciel w Niemczech, ważny przegląd i OC, kpl. dokumentacja, stan b. dobry - 7.500 zł. Kłodzko, tel. 0503/90-01-49

AUDI 80 B3, 1989 r., 1800 ccm, benzyna, inst. gaz., niebieski metalik, inst. gazowa nowa, centr. zamek, RO Sony z CD, alum. felgi, hak, dużo nowych części, zadbany, stan dobry - 7.500 zł lub zamienię na inny w tej cenie. Otmuchów, tel. 0508/15-18-39

AUDI 80 COUPE, 1989 r., 140 tys. km, 2300 ccm, benzyna, czerwony, szyberdach, na zachodnich tablicach - 7.500 zł. Zgorzelec, tel. 0692/83-14-71

AUDI 80 B3, 1989 r., 205 tys. km, 1800 ccm, benzyna, biały, inst. gazowa, 5-biegowy, wspomaganie kier., alum. felgi, alarm, hak, stan techn. b. dobry, zadbane wnętrze, I właściciel, w kraju od 8 lat - 8.600 zł lub zamienię. Prusice, powiat trzebnicki, tel. 071/312-63-31, 0604/36-35-85

AUDI 80 B3, 1989 r., 240 tys. km, 1600 ccm, turbo D, biały, centr. zamek, alum. felgi + kpl. kół zimowych - 8.900 zł. Rzepin, powiat słubicki, tel. 095/759-95-49, 0697/70-95-59

AUDI 80, 1989 r., 1800 ccm, benzyna, inst. gaz., czerwony, zadbany, zderzaki w kolorze nadwozia, alum. felgi 15", ciemne szyby z alestem, RO Panasonic, właściciel niepalący, garażowany, kierunkowskazy i lampy tylne od B4, nowe amortyzatory i klocki ham. - 9.000 zł. Wołów, tel. 071/389-10-67, 0889/66-65-90

AUDI 80 B3, 1989 r., 185 tys. km, 1800 ccm, czarny metalik, szyberdach, centr. zamek + pilot, alarm, wspomaganie kier., halogeny, ospoilerowany, skórzana tapicerka i fotele, podgrzewane, alum. felgi, wygląd wersji B4 - 9.200 zł lub zamienię na tańszy. Nowa Sól, tel. 0604/45-17-87, 0604/53-30-95

AUDI 80 B3 QUATTRO, 1989 r., 2000 ccm, benzyna, inst. gaz., grafitowy metalic, el. reg. lusterka, szyberdach, el. reg. reflektory, ABS, atrakcyjny wygląd, zarejestrowany, centr. zamek - 10.500 zł. Głuszyna, powiat namysłowski, tel. 0606/79-27-61

AUDI 80 B3, 1989 r., 112 tys. km, 1800 ccm, benzyna, niebieski, stan dobry, bez wypadku, w kraju od 4 miesięcy - 10.800 zł. Radwanice, tel. 071/311-77-45, 0603/77-34-07

AUDI 80 B3, 1989/90 r., 1800 ccm, benzyna, inst. gaz., RM, hak, zarejestrowany - 7.200 zł lub zamienię. Oława, tel. 0888/45-99-97

AUDI 80, 1989/90 r., 1800 ccm, benzyna, inst. gaz., czarny metalic, zarejestrowany, w kraju od 7 miesięcy, 4 zaglówki - 10.500 zł. Jasło, tel. 0508/09-90-15

AUDI 80 B4, 1990 r., benzyna, zielony metalik, stan bardzo dobry, zadbany, wspomaganie, el. otw. szyby, szyberdach, do sprowadzenia z Niemiec - 7.200 zł. Lądek Zdrój, tel. 0888/72-91-70

AUDI 80 B3 SEDAN, 1990 r., 2000 ccm, biały, sprowadzony z Niemiec w 12.2004 r., po przeglądzie, ABS, wspomaganie kier., el. reg. reflektory, stan b. dobry - 7.800 zł. Bielawa, tel. 0604/91-15-58

AUDI 80, 1990 r., 1900 ccm, diesel, czarny metalik, RO, centr. zamek, szyberdach, opłacony, ważny przegląd - 8.900 zł. Opole, tel. 0506/06-34-24

AUDI 80 LS, 1990 r., 1600 ccm, benzyna, srebrny metalik, 5-biegowy, wspomaganie kier., stan silnika i blacharki dobry, ważny przegląd i OC - 6.000 zł. Wrocław, tel. 0605/18-27-75

AUDI 80 B3, 1990 r., 1900 ccm, diesel, czarny metalik, RO, centr. zamek, szyberdach, opłacony, ważny przegląd - 8.900 zł. Opole, tel. 0506/06-34-24

AUDI 80 B3, 1990 r., benzyna, zielony metalik, stan bardzo dobry, zadbany, wspomaganie, el. otw. szyby, szyberdach, do sprowadzenia z Niemiec - 7.200 zł. Lądek Zdrój, tel. 0888/72-91-70

AUDI 80 B3 SEDAN, 1990 r., 2000 ccm, biały, sprowadzony z Niemiec w 12.2004 r., po przeglądzie, ABS, wspomaganie kier., el. reg. reflektory, stan b. dobry - 7.800 zł. Bielawa, tel. 0604/91-15-58

AUDI 80, 1990 r., 1900 ccm, diesel, czarny metalik, RO, centr. zamek, szyberdach, opłacony, ważny przegląd - 8.900 zł. Opole, tel. 0506/06-34-24

KREDYTUJEMY SAMOCHODY
• NOWE I UŻYWANE, 100% KREDYTU • MAKSYMALNIE NA 96 MIESIĘCY
• BEZ OGRANICZEŃ WIEKU • NIEZAREJESTROWANE W KRAJU
OP044303
tel. 071/799-85-00, tel./fax 071/799-84-00

AUTOALARMY
radia, głośniki, zestawy GSM, systemy satelitarne GPRS, centralne zamki, elektryczne szyby, blokady skrzyni biegów
AUTOGAZ
autoryzacja Lovato i BRC - gwarancja serwisowa
SEKWENCYJNY WTRYSK GAZU
EL. easyjet
FILIA - UL. SZYBOWCOWA 15
tel. 071/374-36-39, 0-601 732 767
51-146 WROCŁAW, AL. KASPROWICZA 111
325-33-93, 326-01-15, 0-601 732 767
! DOBRY KREDYT W 10 MINUT!

KREDYT GOTÓWKOWY AUTO LEASING Wrocław tel. 78-10-368 ul. Braniborska 14 DOMAR
AUTO KREDYT bez wpłaty własnej, bez zaświadczeń, bez poręczycieli na nowe z salonu i każde używane bez limitu wieku: z giełdy, sprowadzane, bezpośrednio od właściciela.
OP042591

AUTO-GAZ RATY!
• MONTAŻ i SERWIS
• AUTOZABEZPIECZENIA

AUTOGAZ

HURTOWNIA, MONTAŻ, SERWIS

AUTO ALARMY

RADIA, GŁOŚNIKI, GSM
centralne zamki, elektryczne szyby
BLOKADY SKRZYNI BIEGÓW
ZNAKOWANIE POJAZDÓW

AUTO ELEKTRYKA

UNIGAS
WROCŁAW, UL. ROBOTNICZA 68B
teren "Archimedes"
tel. 071/ 792 80 05
kom. 609 389 633, 606 622 405
zapraszamy - pon.-pt 8:00-17:00
DOBRY KREDYT W 10 MINUT

OP050141

AUDI 80 B3, 1990 r., 260 tys. km, 1800 ccm, benzyna, inst. gaz., srebrny, stan bardzo dobry, sportowy filtr i ukł. wydechowy, atrakcyjny wygląd, klimatyzacja, centralny zamek, alarm - 11.000 zł. Lubsko, powiat żarski, tel. 0607/96-55-67

AUDI 80 B3, 1990 r., 135 tys. km, 1600 ccm, benzyna, zielony, wspomaganie kier., szyberdach, centr. zamek, RO, stan b. dobry - 4.700 zł + opłaty. Chojnów, powiat legnicki, tel. 0604/20-17-71

AUDI 80 B3, 1990 r., 1800 ccm, benzyna, biały, el. otw. szyby i szyberdach, el. reg. lusterka, podgrz. siedzenia, wspomaganie kier., serwisowany, I właściciel - 5.500 zł. Brzeg, tel. 0504/03-41-71

AUDI 80 B3 QUATTRO, 1990 r., 170 tys. km, 2000 ccm, fioletowy metalik, szyberdach, ABS, centr. zamek, el. reg. lusterka, welurowa tapicerka, sportowe zawieszenie, do zarejestrowania - 5.500 zł. Olszyna, powiat lubański, tel. 075/723-10-81

AUDI 80, 1990 r., 1600 ccm, benzyna, czerwony, stan b. dobry, w kraju od 3 dni - 5.900 zł + opłaty 500 zł. Wrocław, tel. 0601/71-45-50

AUDI 80 B3, 1990 r., 1800 ccm, benzyna, czerwony, centr. zamek, szyberdach, wspomaganie kier., sprowadzony w całości - 7.500 zł. Krobia, powiat gostyński, tel. 0505/40-89-97

AUDI 80, 1990 r., 166 tys. km, 2300 ccm, benzyna, inst. gaz., szary metalik, pełne wyposażenie, alum. felgi 16" + opony zimowe, alarm, zderzaki i lusterka w kolorze nadwozia, bulla gazu w miejscu koła zapasowego, dużo nowych części, atrakcyjny wygląd - 7.900 zł lub zamienię na diesla, z możliwością dopłaty. Sobótka, tel. 0604/60-93-37

AUDI 80 B3 COUPE, 1990 r., 180 tys. km, 2000 ccm, benzyna, inst. gaz., czarny, alum. felgi, centr. zamek, wspomaganie kier., el. otw. szyberdach i reg. lusterka, sportowy tłumik, zarejestrowany w kraju - 8.000 zł lub zamienię na inny. Oleśnica, tel. 0509/17-19-88

AUDI 80, 1990 r., 1800 ccm, benzyna, szary metalik, radio, centr. zamek - 8.300 zł. Oborniki Śląskie, tel. 071/310-72-37, 0501/72-62-57, 0606/44-75-31

AUDI 80 B3, 1990 r., 1600 ccm, TDI, czarny, wspomaganie kier., centr. zamek, el. otw. szyby, el. reg. lusterka, 2 kpl. kół (opony letnie i zimowe), nowa pompa paliwa, maska od modelu B4 - 8.500 zł. Jelenia Góra, tel. 0507/79-64-61

AUDI 80 B3, 1990 r., 248 tys. km, 1800 ccm, benzyna, szyberdach, obrotomierz, 5-biegowy, RO + głośniki, hak, wspomaganie kier., halogeny, kpl. kół zimowych, nowy akumulator (gwarancja) i opony, stan b. dobry - 9.000 zł lub zamienię. Oleśnica, tel. 0608/42-93-09

AUDI 80 B3, 1990 r., 170 tys. km, 1800 ccm, pełny wtrysk, zielony metalik, wspomaganie kier., centr. zamek, szyberdach, halogeny, zadbany - 9.500 zł. Jaźwina, tel. 071/393-80-88

AUDI 80 QUATTRO, 1990 r., 190 tys. km, 2000 ccm, 16V, 150 KM, niebieski metalik, napęd 4x4, blokada mostu, ABS, centr. zamek, serwo, el. reg. lusterka, el. otw. szyby, szyberdach, alum. felgi, RO, dużo nowych części, opłacony - 9.500 zł. Opole, tel. 0508/49-42-45

AUDI 80 B3, 1990 r., 156 tys. km, 1800 ccm, benzyna, złoty metalik, stan b. dobry, ocynkowane nadwozie, szyberdach, welurowa tapicerka, centr. zamek, nowe tłumiki, nowe opony, sprowadzony z Niemiec, zarejestrowany, karta pojazdu, ubezpieczony - 9.800 zł, możliwe raty. Wrocław, tel. 0889/33-19-81

AUDI 80 B3, 1990 r., 1600 ccm, benzyna, inst. gaz., złoty metalik, szyberdach, RO, alum. felgi, alarm + pilot, centr. zamek, nowe amortyzatory, garażowany, stan b. dobry - 10.500 zł. Kamieniec Ząbkowicki, tel. 0509/20-08-28

AUDI 80, 1990 r., 2000 ccm, benzyna, czerwony, wspomaganie kier., szyberdach, welurowa tapicerka, drewniane wykończenia, alum. felgi, RO Sony, ospoilerowany, bez wypadku, karta pojazdu, zarejestrowany, stan b. dobry - 10.500 zł. Świebodzice, powiat świdnicki, tel. 0608/33-18-05

AUDI 80, 1990 r., 1800 ccm, benzyna, inst. gaz., granatowy metalik, bez wypadku, centr. zamek, wspomaganie kier., szyberdach, dodatkowe zegary, stan idealny - 10.900 zł. Oleśnica, tel. 0606/57-02-34

AUDI 80 COUPE, 1990 r., 2300 ccm, benzyna - 13.000 zł. Nowa Ruda, powiat kłodzki, tel. 0508/28-71-15

AUDI 80 B3, 1991 r., 166 tys. km, 1800 ccm, benzyna, stalowy metalik, wspomaganie kier., centr. zamek, szyberdach, radio, el. reg. reflektory, 2 kpl. kół (opony letnie i zimowe), stan b. dobry, zadbany - 6.100 zł + opłaty. Góra, tel. 0606/20-65-58

AUDI 80 B3, 1991 r., 1600 ccm, TDI, złoty metalik, centr. zamek, alarm, szyberdach, el. otw. 4 szyby, nowe amortyzatory, zarejestrowany w kraju, stan b. dobry - 8.400 zł, możliwa zamiana. Unikowice, gm. Paczków, powiat nyski, tel. 077/431-76-33, 0602/17-50-40

AUDI 80 B3, 1991 r., 1900 ccm, diesel, bordowy, centr. zamek, szyberdach, przód od B4, silnik po remoncie, do poprawek lakierniczych - 8.500 zł. Jordanów Śląski, powiat wrocławski, tel. 0604/07-83-11

AUDI 80, 1991 r., 1800 ccm, benzyna, inst. gaz., czerwony, zderzaki i lusterka w kolorze nadwozia, alum. felgi, kpl. kół zimowych, centr. zamek, alarm + pilot, szyberdach, wspomaganie kier., stan b. dobry - 8.500 zł. Lutynia, tel. 0660/31-38-54

AUDI 80 B4 COUPE, 1991 r., 2000 ccm, benzyna, inst. gaz., niebieski metalic, alum. felgi, el. reg. lusterka, szyberdach, 2 kpl. kół (opony letnie i zimowe), zarejestrowany, maska do poprawek lakierniczych - 9.000 zł. Pustków Żurawski, powiat wrocławski, tel. 0697/78-11-58

AUDI 80, 1991 r., 130 tys. km, 1600 ccm, benzyna, morski metalic, wspomaganie kier., szyberdach, bez wypadku - 9.000 zł. Zgorzelec, tel. 0888/62-91-61

AUDI 80 B3, 1991 r., 1800 ccm, złoty metalik, wspomaganie kier., centr. zamek, immobilizer, opony zimowe, sprowadzony, w kraju od 4 mies., zarejestrowany, stan b. dobry - 9.300 zł. Sośnie, tel. 062/739-10-90, 0602/34-51-74

AUDI 80, 1991 r., ciemnozielony, alum. felgi, centr. zamek, el. reg. lusterka, stan idealny - 9.500 zł. Lubań, tel. 0608/16-19-95

AUDI 80 B4, 1991 r., 220 tys. km, 2000 ccm, benzyna, inst. gaz., srebrny metalic, ABS, 5-drzwiowy, alum. felgi, szyberdach, RO Panasonic, wspomaganie kier., dzielona tylna kanapa, welurowa tapicerka, nowe opony zimowe, dużo nowych części - 10.500 zł. Pszenno, tel. 074/851-93-96 po godz. 19, 0601/87-88-12

AUDI 80 B3, 1991 r., alum. felgi, inst. gazowa na gwarancji, przód Audi B4 - 11.200 zł. Zgorzelec, tel. 075/648-10-48

AUDI 80 B4, 1991 r., 22 tys. km, 2000 ccm, czerwony, sprowadzony, w kraju od 6 miesięcy, zarejestrowany, kpl. dokumentacja, RO, wspomaganie kier. - 11.500 zł. Ostrzeszów, tel. 062/730-11-59, 0693/52-00-11

AUDI 80, 1991 r., 175 tys. km, 1600 ccm, turbo D, 80 KM, fioletowy metalic, centr. zamek, welurowa tapicerka, wspomaganie kier., szyberdach, el. reg. reflektory, alum. felgi, w kraju od 5 miesięcy, stan b. dobry - 12.500 zł. Kłodzko, tel. 0509/73-52-54, 0695/65-15-85

AUDI 80 B4, 1991/92 r., 2000 ccm, ciemnozielony metalik, w kraju od 3 dni, 2 x szyberdach, wszystkie el. dodatki, wspomaganie kier., ciemna tapicerka, alum. felgi 15", stan b. dobry, ważne ubezpieczenie, bez wypadku, I właściciel, na celnych tablicach - 10.900 zł. Legnica, tel. 0609/11-95-51

AUDI 80 B4, 1991/92 r., 2000 ccm, benzyna, zielony metalik, centr. zamek, szyberdach, wspomaganie kier., na zachodnich tablicach - 2.100 EUR. Żary, tel. 0608/71-66-86

AUDI 80 B4, 1991/92 r., 80 tys. km, 2000 ccm, benzyna, zielony metalik, 2 miesiące w kraju, I właściciel, klimatronic, wspomaganie kier., szyberdach el. otw., OC - 10.000 zł + opłaty. Jasień, tel. 068/371-12-26, 0889/53-17-31

AUDI 80 B4 SEDAN, 1992 r., 163 tys. km, 2000 ccm, bordowy metalik, wspomaganie kier., szyberdach, oryginalny lakier i przebieg, RO, halogeny, zadbane wnętrze, stan b. dobry, sprowadzony z Niemiec, cena - 9.200 zł + opłaty. Kamienna Góra, tel. 0604/86-31-95

AUDI 80 B4, 1992 r., 157 tys. km, 2000 ccm, wtrysk, zielony metalik, stan bardzo dobry, zadbany, wspomaganie, centralny zamek, do sprowadzenia z Niemiec - 8.000 zł. Lędek Zdrój, tel. 0888/72-91-70

AUDI 80 B4, 1992 r., 205 tys. km, 2000 ccm, benzyna, srebrny metalic, 90 KM, automatic, el. otw. szyberdach, hak, RO, dzielona tylna kanapa, 2 zabezpieczenia - 11.400 zł. Wrocław, tel. 071/357-96-60

AUDI 80 B4, 1992 r., 175 tys. km, 1998 ccm, czerwony, ABS, wspomaganie, aluminiowe felgi Brock, opony 225/40 R16, centr. zamek - 12.500 zł. Walbrzych, tel. 074/665-34-83, 0501/56-45-06

AUDI 80 B3, 1992 r., 2000 ccm, benzyna, szary metalik, b. atrakcyjny wygląd, zadbany, alum. felgi - 13.000 zł. Drezdenko, powiat strzel.-drezdenecki, tel. 0691/91-22-71

AUDI 80 B4, 1992 r., 1900 ccm, TD, srebrny, centr. zamek, wspomaganie kier. - 17.100 zł. Dzierżoniów, tel. 074/645-29-77, 0608/60-97-78

AUDI 80 B4, 1992 r., 155 tys. km, 2000 ccm, benzyna, biały, stan dobry - 7.800 zł. Jemielno, powiat górowski, tel. 0889/38-72-61

AUDI 80 B4, 1992 r., 2000 ccm, srebrny - 8.900 zł + opłaty. Legnica, tel. 0603/30-48-23, 0880/07-05-96

AUDI 80 B4, 1992 r., 165 tys. km, 2000 ccm, bez wypadku, el. ster. szyby i lusterka, szyberdach, RO, regul. wys. mocowania pasów, wspomaganie kier., immobilizer, centr. zamek, stan b. dobry - 9.700 zł. Kędzierzyn-Koźle, tel. 077/483-84-32, 0506/57-29-74

AUDI 80 B4, 1992 r., 148 tys. km, 2000 ccm, czarny, centr. zamek, wspomaganie kier., el. otw. szyberdach, alum. felgi, sprowadzony z Niemiec - 9.800 zł. Leszno, tel. 0888/38-78-80

AUDI 80 B4, 1992 r., 170 tys. km, 2000 ccm, srebrny metalik, szyberdach, alum. felgi, stan b. dobry, na zachodnich tablicach - 10.300 zł. Prusice, powiat trzebnicki, tel. 0693/74-98-58

AUDI 80 B4, 1992 r., 2000 ccm, benzyna, bordowy metalic, wspomaganie kier., centr. zamek, el. otw. szyby, alum. felgi, opony zimowe - 10.500 zł. Wałbrzych, tel. 074/842-22-69, 0500/21-23-49

AUDI 80 B4, 1992 r., 2000 ccm, czerwony, II właściciel od nowości, bez wypadku, wspomaganie kier., szyberdach, zderzaki w kolorze nadwozia, stan idealny - 11.200 zł. Wrocław, tel. 0508/68-98-38

AUDI 80 B4, 1992 r., śliwkowy metalik, stan b. dobry - 11.500 zł (po opłatach). Kalisz, tel. 0880/33-16-15, 0880/21-36-74

AUDI 80 B4, 1992 r., 200 tys. km, 2000 ccm, bordowy metalik, wspomaganie kier., szyberdach, el. reg. reflektory i wysuwana antena, 2 kpl. opon, nakładki na reflektorach, dzielona tylna kanapa, stan idealny - 11.900 zł. Kłodzko, tel. 074/867-97-26, 0609/38-60-64

AUDI 80 B4, 1992 r., 150 tys. km, 2000 ccm, bordowy metalic, wspomaganie kier., szyberdach, RO, kpl. kół zimowych, w kraju od 2 miesięcy, zarejestrowany - 12.000 zł. Borek Strzeliński, tel. 0605/18-03-70

AUDI 80 B4, 1992 r., 2000 ccm, srebrny metalic, centr. zamek, wspomaganie kier., el. otw. szyberdach, el. reg. lusterka, RO + głośniki, bez wypadku, zarejestrowany, karta pojazdu - 12.500 zł. Żagań, tel. 068/478-14-30, 0602/17-14-43

AUDI 80 B4 QUATTRO, 1992 r., 2600 ccm, V6 180 KM, zielony metalic, ABS, centr. zamek, wspomaganie kier., el. reg. lusterka i szyberdach, alum. felgi, opony zimowe, halogeny, zadbany, stan b. dobry - 13.000 zł. Kamienna Góra, tel. 0607/11-20-42

AUDI 80 B4, 1992 r., 180 tys. km, 2000 ccm, benzyna, czarny metalik, wspomaganie kier., klimatyzacja, pełne wyposażenie elektr., centr. zamek, w kraju od 3 miesięcy, po wymianie paska, świec, filtrów, oleju i płynów, welurowa tapicerka, kpl. kół zimowych - 13.000 zł. Korzekwice, powiat nyski, tel. 077/435-90-17 po godz. 15, 0693/42-73-27

AUDI 80 B4, 1992 r., 2000 ccm, benzyna, zielony metalic, welurowa tapicerka, klimatyzacja, wspomaganie kier., RO, centr. zamek, kpl. dokumentacja, stan b. dobry - 13.900 zł. Świdnica, tel. 0880/51-23-08, 0502/65-09-24

AUDI 80 B4, 1992 r., 1900 ccm, TDI, czerwony, wspomaganie, kpl. opon letnich, w kraju od kilku dni - 14.200 zł. Wrocław, tel. 0609/67-36-78

AUDI 80 B4, 1992 r., 190 tys. km, 1900 ccm, TDI, ciemnozielony metalik, wspomaganie kier., centr. zamek, alarm, szyberdach, welurowa tapicerka, zimowe opony, bez wypadku, zarejestrowany - 14.900 zł. Pieńsk, tel. 0608/87-45-41, 0608/61-03-51

AUDI 80, 1992 r., 198 tys. km, 1900 ccm, turbo D, bordowy metalik - 15.000 zł. Dzierżoniów, tel. 0605/16-12-68

AUDI 80 B4 AVANT, 1992 r., 170 tys. km, 2000 ccm, benzyna, inst. gaz., jasnozielony metalik, wspomaganie kier., ABS, relingi dachowe, el. otw. 4 szyby oraz reg. lusterka, reflektory i podgrzewane fotele, skórzana kier. od nowego modelu, halogeny, welurowa tapicerka, alum. felgi 5 szt. + opony zimowe, centr. zamek, alarm - 15.700 zł. Kłodzko, tel. 0603/25-68-91

AUDI 80, 1992 r., 1900 ccm, TDi, model z 1993 r. - 16.000 zł. Tel. 0501/72-51-24

AUDI 80 B4 AVANT, 1992 r., TDi, czerwony, alum. felgi, hak, relingi dachowe, roleta, wspomaganie, szyberdach - 16.500 zł. Namysłów, tel. 0695/03-40-30

AUDI 80 B4, 1992 r., 1900 ccm, turbo D, czarny metalic, stan b. dobry - 16.500 zł. Nowogrodziec, tel. 075/731-65-94 po godz. 15, 0692/61-59-92

AUDI 80 B4 AVANT, 1992 r., 2600 ccm, benzyna, inst. gaz., srebrny metalik, wspomaganie kier., centr. zamek, alarm + pilot, ABS, el. otw. szyby i szyberdach, el. reg. lusterka, alum. felgi, drewniane wykończenia, hak, stan idealny - 18.000 zł. Krotoszyn, tel. 0602/65-61-53

AUDI 80 B4, 1992/93 r., 150 tys. km, 2000 ccm, 115 KM, bordowy metalik, I właściciel, książka serwisowa, ABS, wspomaganie kier., el. otw. szyby (x4) i reg. lusterka, halogeny, komputer, RO + 6 głośników, klimatyzacja, immobilizer, centr. zamek + pilot, alarm, bez wypadku, stan idealny, sprowadzony - 10.900 zł. Leszno, tel. 0609/12-65-66, 0661/11-26-17

AUDI 80 B4, 1992/93 r., 170 tys. km, 1900 ccm, TDI, granatowy, nowy rozrząd, nowe zawieszenie, stan techn. b. dobry, do małych poprawek lakierniczych - 15.000 zł lub zamienię na VW Transportera T4 diesla. Wrocław, tel. 0601/75-29-53

AUDI 80 B4, 1993 r., 110 tys. km, 2000 ccm, grafitowy metalik, I właściciel, bez wypadku, udokum. przebieg, welurowa tapicerka, RO, centr. zamek, reg. lusterka, ABS, wspomaganie kier., stan idealny - 9.900 zł + opłaty. Legnica, tel. 0508/79-60-12

AUDI 80 B4, 1993 r., 2000 ccm, benzyna, 115 KM, bordowy, centr. zamek, wspomaganie kier., hak, RO, sportowa kierownica, szyberdach - 13.900 zł. Dzierżoniów, tel. 0505/87-94-14, 0601/58-34-68

AUDI 80 B4, 1993 r., 180 tys. km, 1900 ccm, ciemnozielony, ABS, centr. zamek, wspomaganie, alum. felgi - 15.500 zł. Tel. 0601/61-88-59 po godz. 18

AUDI 80 B4, 1993 r., 1900 ccm, TDI, srebrny metalik, centr. zamek, el. ster. szyberdach, lusterka i szyby, welurowa tapicerka, halogeny, wspomaganie kier., ABS - 16.900 zł + opłaty. Kłodzko, tel. 074/867-49-59, 0505/57-07-13

AUDI 80 B4, 1993 r., 200 tys. km, 2000 ccm, czerwony, w kraju od 05.2004 r., I właściciel, nowa inst. gazowa, alarm, ABS, wspomaganie kier., el. otw. szyberdach, stan idealny - 18.000 zł. Lubsko, powiat żarski, tel. 0607/96-55-67

AUDI 80 B4, 1993 r., 150 tys. km, 2000 ccm, benzyna, biały - 8.300 zł. Tel. 0889/38-72-61, 0600/77-91-09

AUDI 80 B4, 1993 r., 2800 ccm, benzyna, czarny, centr. zamek, szyberdach, el. otw. szyby, sprowadzony z Niemiec, stan b. dobry - 10.000 zł + opłaty. Ilowa, powiat żagański, tel. 0608/39-71-14

AUDI 80, 1993 r., 2800 ccm, benzyna, czarny metalic, centr. zamek, el. otw. szyby, szyberdach, sprowadzony z Niemiec, stan dobry - 10.000 zł + opłaty. Żagań, tel. 0880/88-25-81

AUDI 80 B4, 1993 r., 2000 ccm, benzyna, 90 KM, srebrny metalic, centr. zamek, wspomaganie kier., szyberdach, ABS, alum. felgi, bez wypadku - 11.200 zł + opłaty. Żagań, tel. 068/376-23-03, 0608/57-95-73

AUDI 80 B4, 1993 r., 144 tys. km, 2000 ccm, benzyna, srebrny, ABS, szyberdach, centr. zamek, wspomaganie kier., serwisowany, stan idealny - 11.800 zł + opłaty. Kępno, tel. 0600/31-01-34

AUDI 80 B4, 1993 r., 170 tys. km, 2000 ccm, benzyna, zielony metalik, poduszka pow., ABS, klimatyzacja, wspomaganie kier., centr. zamek, książka serwisowa, bez wypadku - 11.900 zł + opłaty. Legnica, tel. 0600/31-27-71 Niemcy, 0049/17-44-47-35-27

AUDI 80 B4, 1993 r., 196 tys. km, 2000 ccm, benzyna, srebrny metalik, inst. gazowa z bullą 45 l w miejscu koła zapasowego, centr. zamek, pilot, oznakowany, zadbany, szyberdach, ABS, zarejestrowany, wspomaganie kier. - 12.800 zł lub zamienię na inny, może być do zarejestr., sprowadzony. Bielawa, tel. 074/833-30-28, 074/831-05-07

AUDI 80 B4, 1993 r., 2000 ccm, benzyna, granatowy, klimatyzacja, ABS, SRS, alarm + pilot, centr. zamek, 2 kpl. kół (opony letnie i zimowe), zadbany, hak - 13.500 zł. Głogów, tel. 0603/06-67-40

AUDI 80 B4, 1993 r., 170 tys. km, 2000 ccm, benzyna, srebrny metalik, ABS, wspomaganie kier., centr. zamek, el. otw. szyby i szyberdach, obrotomierz, halogeny, welurowa tapicerka, w kraju od 3 tygodni, opłacony, zarejestrowany, karta pojazdu, stan b. dobry - 13.600 zł. Gryfów Śląski, powiat lwówecki, tel. 075/781-12-09, 0600/43-68-45

AUDI 80 B4, 1993 r., 180 tys. km, 2000 ccm, benzyna, perłowy metalik, ABS, inst. gazowa, centr. zamek + pilot, wspomaganie kier., alum. felgi, 2 kpl. kół (opony letnie i zimowe), zarejestrowany w kraju, bez dodatkowych opłat, stan b. dobry - 14.600 zł. Brzeg, tel. 0501/02-35-19

AUDI 80 B4, 1993 r., 180 tys. km, 2000 ccm, srebrny metalic, wspomaganie kier., szyberdach, składana i dzielona tylna kanapa, 5-biegowy, 2 kpl. kół (opony letnie i zimowe), RO Alpine, welurowa tapicerka, stan b. dobry, w kraju od 4 miesięcy, zarejestrowany - 15.000 zł. Góra, tel. 0693/81-64-71

AUDI 80 AVANT QUATTRO, 1993 r., 160 tys. km, 2600 ccm, benzyna, grafitowy metalik, alum. felgi, 2 poduszki pow., stan b. dobry - 15.000 zł + opłaty. Świdnica, tel. 074/856-92-11, 0509/41-62-20

AUDI 80 AVANT B4, 1993 r., 185 tys. km, 2600 ccm, V6, granatowy metalic, klimatronic, skórzana tapicerka, el. otw. szyby, wspomaganie kier., centr. zamek, alum. felgi, sprowadzony ze Szwajcarii, książka i karta pojazdu, relingi dachowe, roleta bagażnika - 16.500 zł. Lubin, tel. 0501/46-60-92

AUDI 80 B4 AVANT, 1993 r., 168 tys. km, 2000 ccm, 16V, 115 KM, granatowy, ABS, wspomaganie kier., klimatyzacja, el. otw. szyberdach, centr. zamek, el. otw. szyby, el. regulowane lusterka, roleta bagażnika, alum. felgi, poduszka pow., RO na CD, zarejestrowany - 16.700 zł. Jawor, tel. 0606/47-13-89

AUDI 80 B4, 1993 r., 178 tys. km, 1900 ccm, TDI, granatowy, ABS, RO, centr. zamek, el. reg. lusterka, dach, wspomaganie kier., alarm, alum. felgi, w kraju od 6 miesięcy, kpl. dokumentacja - 17.000 zł lub zamienię na mniejszy lub tańszy. Wrocław, tel. 071/341-59-94

AUDI 80 B4 KOMBI, 1993 r., 152 tys. km, 1900 ccm, TDI, czarny metalic, bez wypadku, klimatyzacja, ABS, poduszka pow., alum. felgi, wspomaganie kier., centr. zamek, relingi dachowe, roleta bagażnika, II właściciel, w kraju od kilku dni, stan idealny, opłacony, do zarejestrowania - 17.200 zł. Wrocław, tel. 071/791-65-66, 0501/29-29-18

AUDI 80 B4, 1993 r., 150 tys. km, 1900 ccm, TDI, szary metalik, wspomaganie kier., centr. zamek, w kraju od miesiąca, karta pojazdu, el. otw. szyberdach, stan idealny - 17.500 zł. Chojnów, powiat legnicki, tel. 076/818-78-18, 0602/17-59-38

AUDI 80 B4 AVANT, 1993 r., 1900 ccm, TDI, srebrny, ABS, wspomaganie kier., centr. zamek, alarm, el. otw. szyberdach, relingi dachowe, roleta bagażnika, halogeny, hak - 18.000 zł. Kępno, tel. 0888/77-68-99

AUDI 80 B4 AVANT, 1993 r., 200 tys. km, 2600 ccm, benzyna, czarny metalik, ABS, wspomaganie, klimatyzacja, sprowadzony 4 mies. temu, el. otw. szyby, sportowe zawieszenie - 18.000 zł lub zamienię na inny uszkodzony. Zielona Góra, tel. 0880/22-31-75

AUDI 80 B4, 1993 r., 151 tys. km, 1900 ccm, TDI, srebrny metalik, ABS, centr. zamek, alarm + pilot, wspomaganie kier., szyberdach, RO, dzielona tylna kanapa, hak, karta pojazdu, 2 kpl. kół (opony letnie i zimowe), po wymianie ukł. rozrządu, stan b. dobry - 18.800 zł. Świebodzice, tel. 074/854-36-07, 0604/24-87-03

AUDI 80 B4, 1993/94 r., 185 tys. km, 2800 ccm, V6, 176 KM, ciemnogranatowy, atrakcyjny wygląd, przód z wersji cabrio, drewniane dodatki, klimatyzacja, el. otw. szyby, el. reg. i podgrzewane lusterka, przyciemnione szyby, alum. felgi RH 17", centr. zamek, alarm - 13.000 zł. Zawidów, tel. 075/778-91-62, 0661/11-48-45

AUDI 80 B4, 1993/94 r., 224 tys. km, 1900 ccm, TDI, czerwony, centr. zamek, szyberdach, welurowa tapicerka, stan b. dobry, garażowany, RO - 15.000 zł. Góra, tel. 065/543-48-50

AUDI 80 AVANT, 1993/94 r., TDI, czerwony, w kraju od 3 dni, bez wypadku, ABS, wspomaganie kier., centr. zamek, relingi dachowe, roleta bagażnika - 15.500 zł. Wołów, tel. 0606/66-42-15

AUDI 80 COUPE, 1993/94 r., 140 tys. km, 2000 ccm, czarny, wspomaganie kier., ABS, centr. zamek, alum. felgi, alarm, el. ster. szyby, lusterka i szyberdach, welurowa tapicerka, serwisowany w Niemczech, zarejestrowany, stan idealny - 16.000 zł. Oława, tel. 0503/43-92-27, 0605/05-73-88

AUDI 80 B4, 1993/94 r., 174 tys. km, 1900 ccm, TDI, szary metalik, wspomaganie kier., centr. zamek, ABS, szyberdach, stan idealny, klimatyzacja - 17.800 zł. Bierutów, tel. 071/314-60-77, 0609/92-87-69

K AUDI 80 AVANT, 1994 r., 2000 ccm, benzyna, szary metalik, RO z CD, centr. zamek, ABS, alum. felgi, szyberdach, wspomaganie, relingi dachowe, zadbany - 11.900 zł. Wrocław, tel. 0507/08-28-20 K79036665

AUDI 80 B4 KOMBI, 1994 r., 200 tys. km, 1900 ccm, TDI, wiśniowy, do sprowadzenia z Niemiec, przerysowany blotnik, ABS, centr. zamek, wspomaganie kier., alum. felgi, szyberdach, relingi dachowe, roleta bagażnika, hak - 3.500 EUR. Nowogrodziec, powiat bolesławiecki, tel. 0603/97-56-96

AUDI 80 B4, 1994 r., 2000 ccm, srebrny metalik, stan b. dobry, zadbany, 5-biegowy, poduszka pow., katalizator, alarm, wspomaganie kier., centr. zamek, el. reg. lusterka, welurowa tapicerka - 17.000 zł. Wrocław, tel. 0607/61-21-58

AUDI 80 B4 AVANT, 1994 r., 195 tys. km, 1900 ccm, TDI, zielony metalik, sprowadzony z Niemiec w grudniu 2004 r., wyposażenie, centralny zamek, wspomaganie, ABS, el. reg. lusterka, szyberdach, immobilizer, aluminiowe felgi, poduszka pow., relingi dachowe, roleta, zadbany, użytkowany przez starsze osoby - 19.500 zł. Drezdenko, tel. 095/762-17-19, 0509/89-54-65

AUDI 80 B4, 1994 r., 95 tys. km, 2000 ccm, zielony, bez wypadku, książka techn., alum. felgi, centr. zamek, szyberdach - 1.000 EUR + opłaty. Lwówek Śl. Tel. 0603/05-39-98, 075/647-79-52

AUDI 80, 1994 r., 220 tys. km, 1600 ccm, czarny metalik, el. otw. szyby, el. reg. lusterka, drewniane wykończenia, RO, centr. zamek, bez wypadku - 12.900 zł. Wartowice, powiat bolesławiecki, tel. 076/818-98-25

AUDI 80 B4, 1994 r., 130 tys. km, 2000 ccm, wtrysk, 115 KM, srebrny metalik, serwo, centr. zamek, ABS, poduszka pow., klimatyzacja, welurowa tapicerka, immobilizer, felgi 15", książka serwisowa, udokum. przebieg i pochodzenie, nieeksploatowany w kraju, zadbany, kierowca niepalący - 13.900 zł. Walbrzych, tel. 0609/55-02-48

AUDI 80 B4 AVANT, 1994 r., 125 tys. km, 2000 ccm, benzyna, zielony metalic, alum. felgi, ABS, 2 poduszki pow., centr. zamek, el. otw. szyby, el. reg. lusterka, klimatyzacja, welurowa tapicerka, stan b. dobry - 15.500 zł + opłaty. Opole, tel. 0606/11-11-82

AUDI 80 B4, 1994 r., 139 tys. km, 2000 ccm, benzyna, granatowy metalic, wspomaganie kier., ABS, RO, centr. zamek, klimatronic, podgrz. siedzenia, obrotomierz, II właściciel, serwisowany, książka serwisowa, udokum. przebieg, stan techn. idealny, bez wypadku, zadbany - 15.700 zł. Kłodzko, tel. 0602/70-94-67

AUDI 80 B4 AVANT, 1994 r., 115 tys. km, 2000 ccm, benzyna, zielony metalik, automatic, pełne wyposażenie - 16.000 zł. Wrocław, tel. 071/362-84-95

AUDI 80 B4 KOMBI, 1994 r., 230 tys. km, 1900 ccm, TDI, bordowy metalic, poduszka pow., centr. zamek, ABS, automatic, szyberdach, alum. felgi, skórzana tapicerka, sprowadzony, opłacony, przygotowany do rejestracji - 16.400 zł. Ostrzeszów, tel. 062/730-16-00, 0605/21-08-16

AUDI 80 B4, 1994 r., 160 tys. km, 2000 ccm, benzyna, zielony metalik, wspomaganie kier., centr. zamek, ABS, alum. felgi, nowa instalacja gazowa - 16.800 zł lub zamienię, możliwe raty. Paczków, tel. 077/431-78-00, 0600/06-30-37

AUDI 80 B4, 1994 r., 150 tys. km, 2000 ccm, wtrysk, grafitowy metalik, poduszka pow., ABS, wspomaganie kier., centr. zamek, RO, zarejestrowany - 16.900 zł. Legnica, tel. 0602/38-55-22

AUDI 80 B4, 1994 r., 191 tys. km, 1900 ccm, TDI, zielony, wspomaganie kier., klimatyzacja, el. otw. szyby i reg. lusterka, żaluzja tylnej szyby, hak - 18.000 zł. Leszno, tel. 0609/60-25-98

AUDI 80 B4 AVANT, 1994 r., 1900 ccm, TDI, bordowy metalic, kpl. dokumentacja, od 2 lat w kraju, ABS, el. reg. lusterka i szyberdach, centr. zamek, wspomaganie kier., relingi dachowe, roleta bagażnika, welurowa tapicerka, stan b. dobry - 18.500 zł. Piława Górna, tel. 074/837-23-43, 0600/74-26-53

AUDI 80 B4, 1994 r., 1900 ccm, TDI, srebrny metalic, CD, ABS, wspomaganie kier., el. otw. szyberdach, immobilizer, zarejestrowany, dużo dodatków - 18.600 zł. Tel. 0888/19-91-99

AUDI 80 B4, 1994 r., 130 tys. km, 1900 ccm, TDI, granatowy metalic, poduszka pow., RO, klimatyzacja, szyberdach, wspomaganie kier., el. otw. szyby i reg. lusterka, roleta bagażnika, relingi dachowe, centr. zamek, kpl. dokumentacja - 18.900 zł. Kępno, tel. 0508/17-59-06

AUDI 80 B4 AVANT, 1994 r., 1900 ccm, turbo D, niebieski metalic, el. reg. lusterka i szyberdach, centr. zamek, ABS, alum. felgi - 19.500 zł lub zamienię. Chełmsko, tel. 075/742-23-98, 0603/46-33-31

AUDI 80 B4, 1994 r., 1900 ccm, TDI, granatowy, ABS, poduszka pow., el. reg. szyberdach, stan b. dobry, bez wypadku - 20.000 zł. Trzebnica, tel. 0661/18-67-63, 0692/86-01-83

AUDI 80 B4, 1994 r., 1900 ccm, TDI, zielony metalic, szyberdach, el. ster. szyby i lusterka - 21.200 zł. Jordanów Śląski, tel. 0509/69-80-21

AUDI 80 B4 SEDAN, 1994 r., 207 tys. km, 1900 ccm, TDI, diesel, niebieski metalik, ABS, wspomaganie kier., centr. zamek, el. reg. lusterka i szyberdach, poduszka pow., welurowa tapicerka, dzielona tylna kanapa, w kraju od 2 tygodni - 22.000 zł. Wrocław, tel. 071/790-55-65, 0508/76-81-71

AUDI 80 B4 AVANT, 1994 r., 1900 ccm, TDI, czerwony, ABS, 2 poduszki pow., wspomaganie kier., centr. zamek, szyberdach, radio, I właściciel w kraju, książka serwisowa - 23.900 zł. Opole, tel. 077/455-63-07

AUDI 80 CABRIO, 1994 r., 127 tys. km, 2800 ccm, V6, czerwony, czarny dach, ABS, klimatyzacja, poduszka pow., el. otw. szyby, el. reg. lusterka, alum. felgi, RO, I właściciel, komputer, soczewkowe reflektory, el. otw. dach - 26.400 zł możliwe raty. Żary, tel. 0601/74-20-47

AUDI 80 B4, 1994/95 r., 160 tys. km, 2000 ccm, ciemnozielony metalik, bez wypadku, alum. felgi, serwisowany, ABS, klimatyzacja, alarm, centr. zamek, poduszka pow., pełne wyposażenie el., książka serwisowa, bardzo zadbany, w kraju od 2 dni - 13.900 zł + opłaty około 2.000 zł. Dzierżoniów, tel. 074/831-78-94, 0696/96-95-87

AUDI 80 B4, 1994/95 r., 110 tys. km, 2000 ccm, zielony metalik, I właściciel, kpl. dokumentacja, udokum. przebieg, bez wypadku, el. otw. szyby i szyberdach, el. reg. lusterka, ABS, RO, centr. zamek, wspomaganie kier., 2 poduszki pow., welurowa tapicerka - 13.900 zł + opłaty. Legnica, tel. 0508/79-60-12

AUDI 80 B4, 1994/95 r., 113 tys. km, 2000 ccm, benzyna, 90 KM, czerwony, książka serwisowa, poduszka pow., wspomaganie kier., ABS, immobilizer, el. ster. szyberdach i lusterka, centr. z

AUDI A3, 2004 r., 15 tys. km, 1900 ccm, TDI, srebrny metalik, ABS, wspomaganie kier., centr. zamek + pilot, alum. felgi, el. reg. lusterka, el. otw. szyby, alarm, klimatyzacja, poduszki pow. - 4.700 EUR. Wałbrzych, tel. 0500/85-14-38

AUDI A4 SPORT, 1995 r., 145 tys. km, 1600 ccm, obniżony oryginalnie, halogeny, centr. zamek, 2 poduszki pow., ABS, wspomaganie kier., nowe alum. felgi, opony zimowe z kołpakami, atrakcyjny wygląd, karta pojazdu, oryginalny przebieg - 22.750 zł. Kłodzko, tel. 074/867-91-56, 0600/56-19-74

AUDI A4 SEDAN, 1995 r., 160 tys. km, 1800 ccm, V5, czarny metalik, bogate wyposażenie, pełne wyposażenie elektroniczne, elektron. klimatyzacja, ABS - 23.500 zł. Kłodzko, tel. 074/871-46-46, 0508/74-58-76

AUDI A4, 1995 r., 168 tys. km, 1600 ccm, benzyna, zielony metalik, klimatronic, ABS, wspomaganie kier., immobilizer, centr. zamek, el. otw. szyby, szyberdach, el. reg. lusterka, regul. kierownica, alum. felgi, blokada skrzyni biegów, 2 poduszki pow., drewniane wykończenia, garażowany, stan b. dobry - 24.000 zł. Lwówek Śląski, tel. 075/647-74-50, 0607/69-72-02

AUDI A4, 1995 r., 190 tys. km, 2000 ccm, srebrny, 2 poduszki pow., klimatronic, el. otw. szyby, alum. felgi, podgrz. siedzenia, centr. zamek, w kraju od kilku dni, stan b. dobry - 20.500 zł + opłaty ok. 1.500 zł. Wrocław, tel. 0601/71-45-50

AUDI A4, 1995 r., 151 tys. km, 1600 ccm, 16V, zielony metalik, Climatronic, pełne wyposażenie el., ABS, centr. zamek, wspomaganie, hak, spoiler, RO z CD, bez wypadku - 21.000 zł + akcyza 900 zł. Żagań, tel. 068/376-23-03, 0608/57-95-73

AUDI A4, 1995 r., 128 tys. km, 1600 ccm, wtrysk, srebrny metalik, 2 poduszki pow., ABS, wspomaganie kier., el. reg. lusterka, szyberdach, centr. zamek, alum. felgi, serwisowany, karta pojazdu, stan idealny - 23.900 zł. Wrocław, tel. 0604/67-92-99

AUDI A4, 1995 r., 497 tys. km, 1600 ccm, benzyna, śliwkowy metalik, bez wypadku, ABS, el. otw. szyberdach, el. reg. lusterka, wspomaganie kier., alum. felgi, RO, 2 poduszki pow., alarm, zadbany, stan idealny - 24.900 zł. Strzegom, powiat świdnicki, tel. 0609/14-37-29

AUDI A4, 1995 r., 67 tys. km, 1800 ccm, 20V, srebrny metalik, garażowany, alum. felgi, el. ster. szyby i lusterka, szyberdach, II właściciel, mało używany, b. atrakcyjny wygląd, stan idealny - 25.000 zł. Jelenia Góra, tel. 075/641-48-21 po godz. 19, 0888/38-52-24

AUDI A4, 1995 r., 140 tys. km, 1900 ccm, TDI, grafitowy metalic, w kraju od 2 miesięcy, zarejestrowany, zadbany - 27.500 zł. Wałbrzych, tel. 0696/01-49-91

AUDI A4, 1995/96 r., 183 tys. km, 1600 ccm, wtrysk, 102 KM, miedziany metalik, el. otw. szyby i reg. lusterka (podgrz.), centr. zamek, wspomaganie kier., regul. kierownica, ABS, poduszka pow., el. reg. reflektory, I właściciel, stan idealny, garażowany - 22.500 zł. Leszno, tel. 0696/58-12-40

AUDI A4, 1996 r., 145 tys. km, 1595 ccm, benzyna, srebrny, klimatronic, el. ster. szyby i lusterka, podgrzewane siedzenia przednie, 2 poduszki pow., ABS, wspomaganie kier., centr. zamek, oryginalny RO, drewniane wykończenie, aluminiowe felgi, świeżo sprowadzony, opłacony, książka serwisowa - 25.200 zł. Jelenia Góra, tel. 075/755-06-09, 0502/21-24-00 K79037025

AUDI A4 SEDAN, 1996 r., 90 tys. km, 1600 ccm, bordowy, 2 poduszki pow., el. regul. lusterka, el. otw. szyberdach, el. reg. reflektory, oryginalny przebieg, I właściciel - 23.500 zł. Wschowa, tel. 0605/16-03-92

AUDI A4 AVANT, 1996 r., 160 tys. km, 1800 ccm, benzyna, zielony metalik, z salonu, garażowany, bezwypadkowy, komplet kół zimowych i letnich, stan b. dobry - 23.500 zł. Zgorzelec, tel. 075/775-48-74, 0601/64-22-41 (zdjęcia do tej oferty można zobaczyć w internecie pod numerem - A02142 http://wkz.autogielda.com.pl)

AUDI A4, 1996 r., 169 tys. km, 1800 ccm, benzyna, granatowy, pełne wyposażenie elektr. - 3.900 EUR. Wałbrzych, tel. 0696/06-56-80

AUDI A4, 1996 r., 125 tys. km, 1600 ccm, śliwkowy metalik, 4-drzwiowy, w kraju od tygodnia, ze wszystkimi opłatami, zarejestrowany, 2 poduszki pow., el. otw. szyby i szyberdach, el. reg. i podgrz. lusterka, ABS, alum. felgi, centr. zamek, wspomaganie kier., regul. kierownica, bez wypadku, kpl. dokumentacja - 21.800 zł. Nysa, tel. 0600/07-86-55

AUDI A4, 1996 r., 160 tys. km, 1900 ccm, TDI, srebrny metalic, ABS, el. ster. szyby i lusterka, wspomaganie kier., alum. felgi, alarm, RO - 25.500 zł. Międzyrzecz, tel. 0609/02-12-23

AUDI A4, 1996 r., 92 tys. km, 1800 ccm, benzyna, inst. gaz., 20V, szary metalic, 2 poduszki pow., klimatyzacja, el. otw. szyby, el. regulowane lusterka, wspomaganie kier., ABS, alum felgi 16", w kraju od 7 mies. - 28.300 zł. Jawor, tel. 0695/92-65-08

AUDI A4 AVANT, 1996 r., 160 tys. km, 1900 ccm, TDI 110 KM, szary metalic, klimatronic, ABS, 2 poduszki pow., el. otw. szyby, el. reg. lusterka, roleta - 29.000 zł. Gołańcz, pow. wągrowiecki, tel. 0504/93-80-12

AUDI A4 AVANT, 1996 r., 120 tys. km, 1800 ccm, 20V, 125 KM, czerwony, w kraju od 2 tygodni, zarejestrowany, 2 poduszki pow., kpl. dokumentacja, el. reg. lusterka, el. otw. szyby, wspomaganie kier., ABS, centr. zamek, alum. felgi, stan idealny - 29.900 zł. Legnica, tel. 076/866-06-65

AUDI A4, 1996/97 r., 1900 ccm, TDI 110 KM, granatowy metalik, bez wypadku, w kraju od 3 dni, klimatronic, 2 poduszki pow., ABS, 4 el. otw. szyby, el. reg. lusterka, alum. felgi, centr. zamek, wspomaganie kier., atrakcyjny wygląd, zadbany, stan b. dobry - 28.500 zł + opłaty (1.500 zł). Sobótka, powiat wrocławski, tel. 0601/15-66-99

AUDI A4 KOMBI, 1997 r., 140 tys. km, 1900 ccm, TDI, klimatronic, el. otw. szyby, RO z RDS, relingi dachowe, roleta bagażnika, alum. felgi, bez wypadku, stan idealny, poduszki pow. - 28.000 zł + opłaty 3.000 zł. Dzierżoniów, tel. 074/645-29-77, 0505/87-94-14

AUDI A4, 1997 r., 111 tys. km, 1800 ccm, czerwony, ABS, centr. zamek, wspomaganie kier., regul. kierownica, klimatronic, 2 poduszki pow., alum. felgi, el. otw. szyby i reg. lusterka, RO, sprowadzony z Niemiec - 21.500 zł. Leszno, tel. 0888/38-78-80

AUDI A4, 1997 r., 150 tys. km, 1900 ccm, TDI, czarny metalik, wspomaganie kier., poduszka pow., ABS, centr. zamek, el. otw. szyby i reg. lusterka, skórzana kierownica, RO z CD, alum. felgi, stan b. dobry, w kraju od pół roku - 31.000 zł. Ostrzeszów, tel. 0502/67-93-36

AUDI A4, 1997 r., 1900 ccm, TDI, 110 KM, zielony metalic, automatic, klimatronic, ABS, 2 poduszki pow., el. ster. szyby i lusterka, centr. zamek + pilot, immobilizer, alum. felgi, sportowa kierownica, atrakcyjny wygląd, bez wypadku - 32.000 zł. Lubsko, powiat żarski, tel. 0601/68-97-94

AUDI A4 AVANT, 1997 r., 120 tys. km, 2800 ccm, V6, 30V, 195 KM, kolor stalowy metalik, quattro, klimatronic, szyberdach, 4 poduszki pow., welurowa tapicerka, el. otw. szyby, alum. felgi, ABS, książka serwisowa, zarejestrowany, atrakcyjny wygląd, stan b. dobry - 34.900 zł. Legnica, tel. 076/722-44-49, 0600/31-27-71

AUDI A4, 1998 r., 160 tys. km, 1600 ccm, czarny metalik, ABS, poduszki i kurtyny pow., alarm, immobilizer, blokada skrzyni biegów, centr. zamek, el. otw. szyby - 30.000 zł. Bielefeld, tel. 0049/17-45-48-61-02, Niemcy

AUDI A4 KOMBI, 1998 r., 122 tys. km, 1900 ccm, TDI, srebrny metalic, pełne wyposażenie, skórzane siedzenia, klimatyzacja Clatronic, relingi dachowe niklowane, ksenonowe reflektory, RO - 37.000 zł. Zdzieszowice, powiat krapkowicki, tel. 077/484-45-82, 0880/06-59-79

AUDI A4, 1998 r., 32 tys. km, 1800 ccm, benzyna, srebrny, wspomaganie kier., ABS, centr. zamek, szyberdach, el. ster. szyby i lusterka, RO, książka serwisowa, karta pojazdu, nowe opony, w kraju od tygodnia - 28.000 zł. Kłodzko, tel. 074/647-01-85, 0602/65-70-71

AUDI A4, 1998 r., 2500 ccm, TDI, czarny metalik, klimatronic, alum. felgi, pełne wyposażenie oprócz skórzanej tapicerki - 37.000 zł + opłaty. Wrocław, tel. 0600/93-57-63, 0507/95-57-44

AUDI A4 AVANT, 1998 r., 191 tys. km, 1900 ccm, TDI, 110 KM, bordowy, klimatronic, komputer, tempomat, centr. zamek, ABS, el. ster. szyby i lusterka, poduszka pow., garażowany, stan b. dobry - 38.900 zł lub zamienię na tańszy. Chocianów, powiat polkowicki, tel. 0502/04-97-62

AUDI A4 AVANT, 1998 r., 128 tys. km, 1800 ccm, 20V, 125 KM, czarny, inst. gazowa, pełne wyposażenie oprócz skórzanej tapicerki, alum. felgi 16", relingi dachowe, ciemne szyby, sportowy ukł. wydechowy, sportowy grill i filtr powietrza, stan b. dobry - 39.000 zł lub zamienię. Lubin, tel. 076/746-26-57, 0605/62-09-34

AUDI A4, 1998/99 r., 1900 ccm, tdi, granatowy, ciemne szyby, wspomaganie, centr. zamek + pilot, alarm, ABS, 4 poduszki pow., reflektory ksenonowe, alum. felgi 16", klimatronic, jasna tapicerka, podłokietnik, atrakcyjny wygląd, bez wypadku, garażowany, stan idealny - 51.700 zł lub zamienię na VW Touareg, Mercedesa ML. Polkowice, tel. 0605/82-74-87 (zdjęcia do tej oferty można zobaczyć w internecie pod numerem - AG0979 http://wkz.autogielda.com.pl)

AUDI A4, 1998/99 r., 112 tys. km, 1800 ccm, wtrysk, 20V, granatowy metalik, I właściciel, kpl. dokumentacja, bez wypadku, udokum. przebieg, 4 el. otw. szyby, el. reg. lusterka, 4 poduszki pow., ASR, EBD, ABS, RO, welurowa tapicerka, wspomaganie kier., klimatronic, centr. zamek, alarm - 25.200 zł + opłaty. Legnica, tel. 0508/79-60-12

AUDI A4, 1998/99 r., 1800 ccm, benzyna, granatowy metalic, ABS, klimatronic, 2 poduszki pow., RO, el. otw. szyby i reg. lusterka, centr. zamek, roleta bagażnika, relingi dachowe, komputer, serwisowany, stan b. dobry, kpl. dokumentacja - 29.900 zł. Kępno, tel. 0508/17-59-07

AUDI A4, 1998/99 r., 2500 ccm, TDI, I właściciel, 2 dni w kraju, bez wypadku, serwisowany, klimatronic, skrzynia biegów Tiptronic, skórzana tapicerka, 4 poduszki pow., el. ster. szyby i lusterka, podgrzewane fotele, komputer, alum. felgi - 36.900 zł + opłaty. Legnica, tel. 0505/77-44-41

AUDI A4 KOMBI, 1999 r., 140 tys. km, 1900 ccm, TDI 110 KM, czerwony, 4 poduszki pow., RO, alum. felgi, ABS, wspomaganie kier., klimatronic, podgrzewane fotele, przednie lampy ze spryskiwaczami, el. ster. szyby i lusterka (podgrzewane), skórzana kierownica, dwie rolety, dwa podłokietniki - 37.500 zł, możliwe raty. Świdnica, tel. 074/856-99-22, 0600/49-59-22 K79036495

AUDI A4 KOMBI, 1999 r., 120 tys. km, 2400 ccm, czarny metalik, pełne wyposażenie, ksenonowe reflektory, skórzana tapicerka, wersja rządowa, stan idealny, pakiet S4, kpl. dokumentacja - 34.900 zł. Wschowa, tel. 0507/14-68-11

AUDI A4 AVANT, 1999 r., 120 tys. km, 1900 ccm, TDI 110 KM, morski metalik, w kraju od miesiąca, zarejestrowany, bez wypadku, klimatronic, 4 poduszki pow., alum. felgi, el. otw. szyby, ABS, oryg. RO, centr. zamek, alarm + pilot, Mul-T-Lock, relingi dachowe, roleta bagażnika, książka serwisowa, stan techn. idealny - 39.900 zł. Rawicz, tel. 0607/09-45-04

AUDI A4, 1999 r., 90 tys. km, 1900 ccm, diesel, srebrny, centr. zamek, wspomaganie kier., alarm, ABS, regul. kierownica, el. ster. szyby i lusterka, halogeny, klimatyzacja, poduszki pow., ksenonowe reflektory, RO, alum. felgi, stan b. dobry - 46.000 zł. Legnica, tel. 076/722-92-92, 0500/51-59-90

AUDI A4, 1999 r., 150 tys. km, 2500 ccm, TDI, perłowoniebieski metalik, pełne wyposażenie, klimatronic, ksenonowe reflektory, podgrz. siedzenia, odpinany hak holowniczy, szyberdach, drewniane wykończenia, ABS, 4 SRS, 2 kpl. kół (opony letnie 16" + alum. felgi i zimowe 16" + felgi stalowe), system BOSE - 58.000 zł. Lubań, tel. 075/721-12-52, 0602/57-91-26

AUDI A4 POMPOWTRYSKIWACZE !!!, 2000 r., 49 tys. km, 1900 ccm, TDI, 115 KM, zielony metalic, limuzyna, klimatronic, podgrzewane fotele, reflektory soczewkowe, 4 poduszki pow., el. otw. szyby, alum. felgi, ABS, ASR, halogeny, Bose System, bardzo atrakcyjny wygląd - 49.900 zł. Świdnica, tel. 0600/10-57-00 W82000345

AUDI A4 KOMBI, 2000 r., 1900 ccm, TDI, srebrny metalik, klimatyzacja, pełne wyposażenie, drewniane wykończenia, stan idealny, I właściciel, relingi dachowe, roleta bagażnika, alum. felgi, na tablicach celnych - 8.500 EUR. Legnica, tel. 0609/11-95-51

AUDI A4, 2000 r., 53 tys. km, 1900 ccm, TDI, srebrny metalic, klimatronic, 4 poduszki pow., ABS, RO + głośniki, alum. felgi, stan b. dobry - 45.500 zł. Bystrzyca Kłodzka, tel. 074/813-02-82

AUDI A4 AVANT, 2000 r., 105 tys. km, 1900 ccm, TDI, srebrny, kupiony w salonie, I właściciel, klimatronic, ksenonowe reflektory, 6 poduszek pow., alum. felgi, kpl. dokumentacja, stan b. dobry - 49.000 zł. Lubin, tel. 0603/64-64-14

AUDI A4 AVANT, 2000 r., 1900 ccm, TDi, granatowy, ABS, ASR, klimatronic 2-strefowy, komputer, pełne wyposażenie elektryczne, alum. felgi - 52.900 zł. Wrocław, tel. 0509/10-58-00

AUDI A4, 2001/02 r., 1900 ccm, TDI, szary metalic, nowy model, klimatronic, 6 poduszek pow., centr. zamek, el. otw. szyby, el. reg. lusterka, alum. felgi, RO, kupiony w salonie - 70.000 zł. Jelcz-Laskowice, tel. 0888/96-85-94

AUDI A4, 2001/02 r., 56 tys. km, 1900 ccm, TDI 130 KM, srebrny metalic, nawigacja sat., klimatyzacja 2-strefowa, 8 poduszek pow., el. reg., pompowane i podgrz. siedzenia, ABS, ESP, el. otw. szyby i reg. lusterka, ksenonowe reflektory ze spryskiwaczami, alum. felgi, RO z CD - 79.500 zł. Wrocław, tel. 0889/19-14-61

AUDI A4 KOMBI, 2002 r., 80 tys. km, 2500 ccm, TDI, 160 KM, pełne wyposażenie, skórzana tapicerka - 17.500 EUR. Strzelce Opolskie, tel. 077/463-25-95, 0601/43-93-25

AUDI A4, 2002 r., 120 tys. km, 1900 ccm, TDI 130 KM, perłowosrebrny, sedan, nowy model, 6 poduszek pow., klimatronic (x2), ABS, ESP, skórzana tapicerka, alarm + pilot, wspomaganie kier., centr. zamek, el. reg. lusterka, el. otw. szyby, alum. felgi, halogeny, książka serwisowa, stan b. dobry - 67.000 zł. Rawicz, tel. 0504/08-05-87

AUDI A4, 2002 r., 46 tys. km, 1900 ccm, TDI 130 KM, grafitowy metalik, klimatronic, 6 poduszek pow., 6-biegowy, ESP, alum. felgi, bez wypadku, kupiony w salonie, I właściciel, kpl. dokumentacja, stan idealny - 87.000 zł. Bolesławiec, tel. 0604/75-01-80

AUDI A4 AVANT QUATTRO, 2003 r., 12 tys. km, 2500 ccm, TDI 180 KM, czarny, 4x4, 2-strefowa klimatyzacja, kubełkowe fotele Recaro (pompowane), podłokietnik, chromowane relingi dachowe, komputer, alum. felgi, el. otw. szyby i reg. lusterka, 6 poduszek pow., odpinany hak, 3-ramienna kierownica - 107.000 zł. Wrocław, tel. 0605/93-04-75

AUDI A4 AVANT, 2004 r., 20 tys. km, 1900 ccm, TDI, czarny metalik, ABS, wspomaganie kier., centr. zamek + pilot, alum. felgi, el. otw. szyby i el. reg. lusterka, alarm, klimatyzacja, poduszka pow., pełne wyposażenie - 7.900 EUR. Wałbrzych, tel. 0500/85-14-38

AUDI A6 KOMBI, 1994 r., 2500 ccm, turbo D, fioletowy metalic, automatic, el. otw. szyby, el. reg. lusterka i szyberdach, roleta bagażnika, alum. felgi, poduszka pow., immobilizer, ksenonowe reflektory, ABS, sprowadzony z Niemiec, opłacony - 20.000 zł. Żary, tel. 0889/62-24-62

AUDI A6, 1994/95 r., 205 tys. km, 2500 ccm, TDI 140 KM, granatowy, 6-biegowy, klimatyzacja, wspomaganie kier., ABS, el. otw. szyby, 2 poduszki pow., alarm + pilot, centr. zamek, regul. kierownica, w kraju od 2 miesięcy, zarejestrowany, stan idealny - 28.000 zł. Lubań, tel. 0506/04-70-55

AUDI A6 AVANT, 1994/95 r., 206 tys. km, 2500 ccm, TDI, 115 KM, granatowy, automatic, 2 poduszki pow., klimatronic, pełne wyposażenie elektr., roleta bagażnika, żaluzje na szybach bocznych, centr. zamek, alarm, relingi dachowe, soczewkowe reflektory - 31.900 zł lub zamienię. Przyczyna Górna, tel. 065/540-30-33, 0609/60-74-58

AUDI A6 SEDAN, 1995 r., 210 tys. km, 2500 ccm, TDI, srebrny metalik, klimatronic, wspomaganie kier., centr. zamek, el. ster. szyby i lusterka, alum. felgi, bez wypadku, stan techn. b. dobry, 145 KM, zadbany - 29.500 zł. Nysa, tel. 077/433-51-31, 0606/82-49-84 K79037955

AUDI A6 AVANT, 1995 r., 106 tys. km, 1900 ccm, TDI, granatowy, el. ster. szyby, lusterka, reflektory i antena, ABS, poduszka pow., w kraju od tygodnia - 22.000 zł. Krotoszyn, tel. 0888/67-98-38

AUDI A6, 1995 r., 125 tys. km, 2500 ccm, V6, TDI, srebrny metalik, I właściciel, bez wypadku, kpl. dokumentacja, klimatronic, ABS, EBD, RO, 2 poduszki pow., el. otw. szyby i szyberdach, el. reg. lusterka, centr. zamek, wspomaganie kier., centr. zamek, stan idealny - 23.900 zł + opłaty. Legnica, tel. 0508/79-60-12

AUDI A6 KOMBI, 1995 r., 155 tys. km, 2600 ccm, V6, bordowy metalik, pełne wyposażenie, 2 kpl. kół (opony letnie i zimowe), relingi dachowe, klimatronic, w kraju od miesiąca, zarejestrowany, stan idealny - 24.600 zł. Jawor, tel. 0606/82-10-21

AUDI A6 AVANT, 1995 r., 190 tys. km, 1800 ccm, benzyna, inst. gaz., srebrny, 2 poduszki pow., ABS, alarm + pilot, klimatronic, roleta bagażnika, relingi dachowe, centr. zamek, el. otw. szyby, el. reg. lusterka, bez wypadku, sprowadzony z Niemiec - 25.500 zł lub zamienię na Mercedesa C-Klasse, 210 E-Klasse, VW. Transportera T4, Pegów, tel. 071/310-79-66, 0602/53-03-40

AUDI A6 AVANT, 1995 r., 188 tys. km, 1900 ccm, TDI, ciemnozielony, relingi dachowe, hak, radio, poduszka pow., pełne wyposażenie el., szyberdach, alarm, roleta bagażnika, zestaw głośnomówiący - 31.500 zł. Kłodzko, tel. 0607/09-68-22

AUDI A6 AVANT, 1995/96 r., 18 tys. km, 2500 ccm, TDI, 140 KM, grafitowy-fioletowy, centr. zamek, wspomaganie kier., ABS, klimatronic, hak, 6-biegowy, drewniane wykończenia, roleta bagażnika, el. otw. szyby i reg. lusterka, podgrzewane fotele, welurowa tapicerka, komputer, 2 poduszki pow., stan idealny - 32.700 zł. Legnica, tel. 076/854-10-39, 0607/16-88-52

AUDI A6, 1996 r., 135 tys. km, 2600 ccm, benzyna V6, zielony metalic, automatic, klimatronic, el. otw. szyby i reg. lusterka, alum. felgi, wspomaganie kierownicy, podgrzewane fotele, centr. zamek - 26.500 zł. Wrocław, tel. 0880/31-89-70

AUDI A6 AVANT, 1996 r., 192 tys. km, 2500 ccm, TDI, 115 KM, perłowobiały, ABS, nawigacja, centr. zamek, 2 poduszki pow., el. otw. szyby i dach, el. reg. lusterka, immobilizer, siatka, wspomaganie kier., alum. felgi z nowymi zimowymi oponami - 28.500 zł. Świdnica, tel. 074/640-64-45, 0602/28-32-80

AUDI A6 AVANT, 1996 r., 192 tys. km, 2500 ccm, TDI, śliwkowy metalik, 140 KM, 6-biegowy, 2 poduszki pow., ABS, klimatronic, centr. zamek, el. otw. szyby i reg. lusterka, RO, alum. felgi, bez wypadku, telefon, garażowany - 33.900 zł. Oława, tel. 0509/17-67-08

AUDI A6 AVANT, 1996 r., 170 tys. km, 2800 ccm, czarny, bogate wyposażenie, do sprowadzenia ze Szwajcarii - 4.900 CHF. Nowa Ruda, powiat kłodzki, tel. 0507/10-76-01, 0508/32-35-44

AUDI A6 AVANT, 1996 r., 204 tys. km, 2500 ccm, TDI, czerwony, automatic, el. otw. szyby i reg. lusterka, podgrz. siedzenia, klimatronic, wspomaganie kier., 2 poduszki pow., centr. zamek, alum. felgi, ABS, czarna tapicerka, zadbany, stan idealny - 35.000 zł. Sobótka, tel. 071/316-25-41, 0602/71-93-71

AUDI A6, 1996 r., 160 tys. km, 2500 ccm, TDI, zielony metalik, wspomaganie kier., centr. zamek, 2 poduszki pow., klimatronic, alum. felgi, ABS, welurowa tapicerka, el. otw. szyby i reg. lusterka, stan b. dobry - 38.000 zł. Twardogóra, powiat oleśnicki, tel. 071/315-90-54 po godz. 16

AUDI A6 KOMBI, 1996 r., 214 tys. km, 250 ccm, TDI, grafitowy metalic, klimatronic, ABS, el. otw. szyby, el. regulowane lusterka, centr. zamek, 2 poduszki pow., tempomat, drewniane wykończenia, oryg. RO, stan idealny - 38.900 zł. Legnica, tel. 0694/14-55-24

AUDI A6 AVANT, 1996/97 r., 235 tys. km, 2500 ccm, TDI, stalowy metalik, roleta bagażnika, ABS, poduszki pow., podgrz. siedzenia, el. reg. lusterka i szyberdach, alum. felgi, kpl. kół zimowych, RO, welurowa tapicerka, stan dobry - 29.900 zł. Duszniki Zdrój, powiat kłodzki, tel. 0502/12-06-84

AUDI A6 AVANT QUATTRO, 1996/97 r., 2500 ccm, TDI, granatowy metalik, 2 poduszki pow., ABS, klimatronic, el. otw. szyby, el. reg. lusterka, centr. zamek, 6-biegowy, relingi dachowe, wspomaganie kier., bez wypadku, alum. felgi, immobilizer - 36.000 zł. Paczków, tel. 077/431-74-92, 0604/21-42-68

AUDI A6, 1997 r., 200 tys. km, 2500 ccm, TDi V6, srebrny metalik, nowy model, ksenonowe reflektory, pełne wyposażenie oprócz skórzanej tapicerki - 54.000 zł. Wrocław, tel. 0603/80-84-44 (zdjęcia do tej oferty można zobaczyć w internecie pod numerem - A02162 http://wkz.autogielda.com.pl)

AUDI A6 AVANT, 1997 r., 193 tys. km, 2500 ccm, TDI 140 KM, granatowy metalic, klimatronic, ABS, 2 poduszki pow., 4 el. otw. szyby, skórzana tapicerka, 4 podgrz. siedzenia, automatic, el. otw. szyberdach i reg. lusterka, RO Bose + zmieniacz CD, alum. felgi 17", tempomat, spryskiwacze reflektorów, chromowane dodatki, ciemne szyby koła zimowe - 42.000 zł. Wrocław, tel. 0608/18-98-34, 0698/64-33-41

AUDI A6 AVANT, 1997 r., 2600 ccm, srebrny metalik, pełne wyposażenie oprócz skórzanej tapicerki - 26.000 zł. Wrocław, tel. 0606/23-92-53

AUDI A6 QUATTRO, 1997 r., 244 tys. km, 2500 ccm, TDI, 140 KM, srebrny, podgrz. fotele ze skórzaną tapicerką, wszystkie el. dodatki, 2 poduszki pow., centr. zamek, hak, skórzana kierownica od S6, 6-biegowy, klimatronic, Mul-T-Lock, RO, alum. felgi - 27.500 zł. Lubin, tel. 0691/31-31-06

AUDI A6 QUATTRO, 1997 r., 240 tys. km, 2500 ccm, TDI, 140 KM, srebrny, pełne wyposażenie, stan dobry - 29.500 zł. Lubin, tel. 076/842-85-28, 0691/31-31-06

AUDI A6 C4, 1997 r., 201 tys. km, 2500 ccm, TDI, perłowobiały, kombi, ABS, RO, alarm + pilot, centr. zamek, el. reg. lusterka, skórzana tapicerka, 2 poduszki pow., relingi dachowe, roleta bagażnika, alum. felgi 18", sprowadzony, do zarejestrowania - 32.999 zł. Jasień, powiat żarski, tel. 0606/97-93-24

AUDI A6, 1998 r., 180 tys. km, 1800 ccm, 20V, granatowy, klimatronic, ABS, ASD, ASR, 4 poduszki pow., wszystkie el. dodatki, alum. felgi, RO, bez wypadku, kpl. dokumentacja, w kraju od 2 lat - 45.000 zł lub zamienię. Paczków, tel. 077/431-64-44, 0694/38-23-68

AUDI A6, 1998 r., 139 tys. km, 2400 ccm, benzyna, srebrny, klimatronic, tempomat, RO system Bose, drewniane wykończenia, kpl. kół zimowych, skrzynia biegów Tiptronic, ksenonowe reflektory, stan idealny - 47.500 zł. Lubań, tel. 0606/67-27-73

AUDI A6 AVANT, 1998 r., 2500 ccm, TDI V6, srebrny metalic, pełne wyposażenie oprócz skórzanej tapicerki i nawigacji sat. - 49.900 zł. Żagań, tel. 0509/37-95-79

AUDI A6, 1998 r., 97 tys. km, 2400 ccm, benzyna, antracytowy metalik, pełne wyposażenie oprócz skórzanej tapicerki - 50.000 zł. Opatówek, powiat kaliski, tel. 0697/97-75-77

AUDI A6, 1998 r., 120 tys. km, 1900 ccm, TDI, skórzana tapicerka, klimatronic, el. regul. fotele, spryskiwacze reflektorów, 4 poduszki pow., el. otw. szyby (fotochromatyczne), roleta bagażnika, alum. felgi - 50.900 zł. Wieruszów, tel. 062/784-12-82, 0601/56-64-12

AUDI A6 AVANT, 1998 r., 110 tys. km, 2800 ccm, wtrysk, V6, srebrny, stan idealny, alum. felgi 18", 4 poduszki pow., ABS, ciemne szyby, 2 poduszki pow., w kraju od 6 miesięcy - 52.000 zł. Legnica, tel. 0889/82-40-06

AUDI A6, 1998 r., 150 tys. km, 2500 ccm, TDI, wiśniowy metalik, klimatronic, skórzana tapicerka czarna, ksenonowe reflektory, 4 poduszki pow., ciemne szyby, kupiony w salonie - 56.000 zł. Siechnice, powiat wrocławski, tel. 0509/15-57-70

AUDI A6, 1998/99 r., 153 tys. km, 2500 ccm, V6, TDI, 180 KM, granatowy metalik, stan idealny, bez wypadku, klimatronic, szyberdach, nawigacja sat., skrzynia biegów Tiptronic i automat., komputer, tempomat, ABS, ASR, RO z CD, alum. felgi, el. ster. szyby i lusterka, podgrz. siedzenia, pełne wyposażenie, w kraju od kilku dni, zarejest - 54.900 zł lub zamienię. Otmuchów, tel. 0606/39-29-31, 077/439-05-35

AUDI A6 QUATTRO, 1999 r., 2500 ccm, TDI, perłowoczarny, pełne wyposażenie oprócz skórzanej tapicerki i nawigacji sat., lusterka termiczne, fotochromowe, alum. felgi, welurowa tapicerka, ABS, ASR, ESP, system audio Bose, ksenonowe reflektory, lekko uszkodzony tył, kupiony w salonie w kraju, kpl. dokumentacja - 62.000 zł. Wrocław, tel. 0602/77-11-77, 0888/71-39-49 K79037325

AUDI A6 AVANT, 1999 r., 2500 ccm, TDI, pełne wyposażenie, nawigacja sat. - 11.100 EUR. Lubsko, tel. 0888/77-98-89

AUDI A6 AVANT, 1999 r., 120 tys. km, 2400 ccm, V6, czarny, ABS, ASR, klimatyzacja, poduszki pow., el. otw. szyby, relingi dachowe, kluczyk + pilot, RO z CD Audi Concert, I właściciel w kraju, sprowadzony na mienie przesiedleńcze - 45.000 zł. Opole, tel. 0692/79-94-17

AUDI A6, 1999 r., 1800 ccm, turbo, srebrny metalik, I właściciel, kupiony w salonie, serwisowany, ksenonowe reflektory, pełne wyposażenie, stan b. dobry - 47.900 zł. Legnica, tel. 0604/43-14-74

AUDI A6 AVANT, 1999 r., 108 tys. km, 2500 ccm, TDI, czarny metalik, RO, automatic, ABS, wspomaganie, centr. zamek z pilotem, alum. felgi, el. reg. lusterka, el. otw. szyby, alarm, klimatyzacja, poduszka pow., stan idealny, w kraju od 3 dni - 59.500 zł. Wrocław, tel. 0606/78-66-06

AUDI A6 QUATTRO, 2000 r., 160 tys. km, 2500 ccm, TDI, perłowoczarny, kupiony w salonie, bez wypadku, skórzana tapicerka, skrzynia biegów Tiptronic, pełne wyposażenie el., właściciel niepalący, zadbany, alum. felgi - 65.500 zł. Syców, powiat oleśnicki, tel. 0600/88-26-27

AUDI A6 KOMBI, 2001 r., 125 tys. km, 1900 ccm, TDI, czarny metalik, ABS, ASP, ASR, CD + RO, nawigacja, reflektory ksenonowe, telefon, pełne wyposażenie oprócz skórzanej tapicerki - 67.000 zł. Tel. 0508/78-11-70

AUDI A6 AVANT QUATTRO, 2002 r., 104 tys. km, 2700 ccm, biturbo, 250 KM, wspomaganie, ABS, ESP, 6 poduszek pow., el. ster. szyby i lusterka, centr. zamek, ksenonowe reflektory, RO z CD, system Bose, klimatronic, skórzana tapicerka, podgrz. siedzenia, alum. felgi 16", I właściciel, serwisowany w ASO - 137.000 zł. Borek Wielkopolski, powiat gostyński, tel. 0603/11-11-64

AUDI A8, 1994 r., 4200 ccm, grafitowy, 4x4, RO, automatic, szyberdach, ABS, wspomaganie kier., centr. zamek z pilotem, alum. felgi, el. ster. szyby i lusterka, klimatyzacja, poduszka pow., skrzynia biegów Tiptronic, skórzana tapicerka - 36.000 zł. Złotoryja, tel. 0504/45-28-69, 0503/93-24-85

AUDI A8, 1994 r., 4200 ccm, inst. gaz., granatowy, pełne wyposażenie - 41.900 zł lub zamienię. Legnica, tel. 0603/30-48-23, 0880/07-05-96

AUDI A8, 1995 r., 170 tys. km, 4200 ccm, benzyna, srebrny metalic, pełne wyposażenie, nawigacja, telefon, skórzana tapicerka, stan b. dobry - 35.500 zł + opłaty. Strzegom, tel. 0607/24-56-84, 0603/16-36-72

ELEKTRYK
Komputerowa diagnostyka, alternatory, rozruszniki
Wrocław, ul. Krupnicza 15a
tel. 071/343-12-10
OP044327

TŁUMIKI - AMORTYZATORY
Wrocław, ul. Mielczarskiego 66, tel. 345-21-59, Małopanewska 23, tel. 356-79-80

AUDI A8, 1996 r., 170 tys. km, 4200 ccm, grafitowy, pełne wyposażenie, do sprowadzenia ze Szwajcarii - 8.900 CHF. Nowa Ruda, powiat kłodzki, tel. 0507/10-76-01, 0508/32-35-44

AUDI A8 QUATTRO, 1997 r., 150 tys. km, 2700 ccm, 30V, benzyna, ciemnozielony metalik, jasna skórzana tapicerka, skrzynia biegów Tiptronic, tempomat, ABS, komputer, RO z CD + nawigacja, ksenonowe reflektory, aluminiowe felgi 18" i alum. felgi 16" z oponami zimowymi, el. otw. szyby, el. reg. lusterka, wspomaganie, centr. zamek, stan b. dobry - 52.000 zł. Kłodzko, tel. 074/867-05-33, 0601/79-07-83

AUDI A8, 2002 r., 104 tys. km, 2500 ccm, TDI, V6, 180 KM, grafitowy metalik, pełne wyposażenie, skrzynia biegów Tiptronic, parktronik, biksenonowe reflektory, alum. felgi, tylna roleta bagażnika, duża nawigacja sat., + płyta CD na Polskę, serwisowany, bez wypadku, zestaw tel. Nokia - 152.000 zł lub zamienię na terenowy albo vana. Kobyla Góra, powiat ostrzeszowski, tel. 0601/55-28-53

AUDI COUPE, 1983 r., 1800 ccm, benzyna, inst. gaz., czerwony, szyberdach, szerokie zderzaki, alarm, kubełkowe fotele, zadbany, stan b. dobry - 5.500 zł. Polanica Zdrój, powiat kłodzki, tel. 0601/62-89-58

AUDI COUPE QUATTRO, 1992 r., 155 t

we. poduszka pow., ważny przegląd i OC, w kraju od 3 miesięcy - 11.500 zł. Kalisz, tel. 062/768-02-88.

BMW 316 E-36, 1993 r., 195 tys. km, 1600 ccm, chabrowy metalic, el. reg. lusterka, wspomaganie kier., oryg. alum. felgi 15", sprowadzony w całości, stan techn. b. dobry, RO, centr. zamek - 11.600 zł lub zamienię na inny. Nysa, tel. 0696/08-16-96

BMW 316 E-36, 1993 r., 1600 ccm, benzyna, ciemnozielony, ABS, centr. zamek, poduszka pow., szyberdach, wspomaganie kier., w kraju od miesiąca, zarejestrowany, stan b. dobry - 13.500 zł. Gorzów Wlkp. Tel. 095/731-65-57, 0509/55-72-32

BMW 316 i, 1993 r., 1600 ccm, benzyna, atramentowy metalik, bez wypadku, centr. zamek, wspomaganie kier., el. reg. lusterka i szyberdach, w kraju od miesiąca, stan idealny - 15.000 zł. Zawadzkie, tel. 077/461-69-63, 0609/66-95-59

BMW 316, 1993 r., 1600 ccm, czarny metalik, stan b. dobry, el. otw. szyberdach i szyby, el. reg. lusterka, ABS, poduszka pow., alarm, alum. felgi, RO z CD MP3, kpl. kół zimowych, centr. zamek, bez wypadku, książka serwisowa, zarejestrowany w kraju, karta pojazdu - 17.500 zł. Opole, tel. 0603/03-27-43

BMW 316 E-36, 1993 r., 190 tys. km, instalacja gazowa, wspomaganie kier., el. reg. lusterka, el. otw. szyby, el. szyberdach - 23.000 zł. Wrocław, tel. 0698/68-43-27

BMW 316 E-36, 1993/94 r., 1600 ccm, benzyna, czarny, el. reg. lusterka i szyberdach, centr. zamek, ABS, ASR, poduszka pow., zadbany, stan idealny - 16.500 zł. Głogów, tel. 0691/96-39-16

BMW 316 COMPACT, 1994 r., 146 tys. km, 1600 ccm, niebieski metalik, stan b. dobry, 5 lat w Polsce, ABS, wspomaganie, el. ster. lusterka i szyberdach, alum. felgi 17" - 18.000 zł. Ostrów Wlkp. Tel. 062/738-50-68, 0603/26-72-16

BMW 316, 1994 r., 96 tys. km, czarny, poduszka pow., el. ster. szyby, lusterka i szyberdach, w kraju od pół roku, hak, stan b. dobry - 16.000 zł. Środa Śląska, tel. 0691/68-80-63

BMW 316 COMPACT, 1994 r., 142 tys. km, 1600 ccm, wtrysk, czarny, centr. zamek, el. otw. szyberdach, oryg. RO, alum. felgi, stan idealny - 17.500 zł. Chojnów, powiat legnicki, tel. 0888/62-93-78

BMW 316 COMPACT, 1994/95 r., 123 tys. km, 1600 ccm, wtrysk, czerwony, bez wypadku, 2 poduszki pow., el. otw. szyby, szyberdach, RO, centr. zamek, immobilizer, stan b. dobry - 14.400 zł. Rawicz, tel. 0502/03-54-48

BMW 316 COMPACT, 1995 r., 110 tys. km, 1600 ccm, 16V, niebieski metalik, bez wypadku, kupiony w salonie, wspomaganie kier., centr. zamek, ABS, 2 poduszki pow., alum. felgi 17", stan idealny - 19.000 zł. Żary, tel. 0502/07-34-33

BMW 316 i, 1995 r., 140 tys. km, 1600 ccm, zielony metalic, ABS, szyberdach, el. ster. szyby i lusterka, 2 poduszki pow., centr. zamek, wspomaganie kier., el. reg. reflektory, karta pojazdu, w kraju od 2 tygodni, zarejestrowany - 15.300 zł. Nysa, tel. 0888/96-34-76

BMW 316 COMPACT, 1995 r., 105 tys. km, 1600 ccm, benzyna, granatowy, ABS, klimatyzacja - 16.000 zł. Leszno, tel. 065/526-87-91, 0608/05-47-70

BMW 316 E-36 COMPACT, 1995 r., 210 tys. km, 1600 ccm, wtrysk, czerwony, 2 poduszki pow., wspomaganie kier., ABS, pełne wyposażenie el., felgi 16" Ronal, ciemne szyby, RO Pioneer, stan b. dobry - 18.500 zł. Głogów, tel. 0509/78-69-32

BMW 316 i COMPACT, 1995/96 r., 120 tys. km, 1600 ccm, zielony metalik, wszystkie el. dodatki, ABS, ASR, 2 poduszki pow., centr. zamek, klimatyzacja, oryginalny RO BMW, alum. felgi, el. otw. szyby i reg. lusterka, dodatkowe spoilery, zadbany, atrakcyjny wygląd, stan idealny - 12.700 zł. Wojcieszów, powiat złotoryjski, tel. 0695/60-50-97, 0503/32-20-76

BMW 316 i COMPACT, 1995/96 r., 159 tys. km, 1600 ccm, benzyna, 105 KM, czerwony, klimatyzacja, el. otw. szyberdach, wspomaganie kier., ABS, el. reg. lusterka, centr. zamek, RO, el. reg. lusterka, 2 poduszki pow., tylne szyby uchylane, książka serwisowa, alum. felgi 15", zderzaki i lusterka w kolorze nadwozia, zadbany, stan idealny - 13.900 zł + opłaty. Chojnów, powiat legnicki, tel. 0602/29-71-47

BMW 316 COUPE, 1996 r., 118 tys. km, 1600 ccm, 102 KM, czerwony, katalizator, w kraju od 2 tygodni, kpl. dokumentacja, zarejestrowany, 2 poduszki pow., el. reg. lusterka, el. otw. szyby i szyberdach, centr. zamek, tylne szyby uchylane, bez wypadku, ABS, stan idealny - 21.900 zł. Legnica, tel. 076/866-06-65, 0600/96-98-04

BMW 316 i COMPACT, 1996/97 r., 180 tys. km, 1600 ccm, czarnoperłowy, wspomaganie kier., ABS, klimatyzacja, centr. zamek, podgrz. siedzenia, el. ster. szyby, szyberdach, lusterka, welurowa tapicerka, 4 zagłówki, w kraju od 2 mies., stan idealny - 21.500 zł. Oława, tel. 0503/43-92-27, 0605/05-73-88

BMW 318 E-21, 1977 r., 1800 ccm, benzyna, insl. gaz., czerwony, centr. zamek, wspomaganie kier., 5-biegowy, kubełkowe fotele, białe zegary, spoilery, obniżony, szyberdach, el. regulowane lusterka, sportowy ukł. wydechowy Remus, strumienica, stożkowy filtr pow., stan b. dobry, sportowa kierownica - 3.200 zł lub zamienię na inny. Legnica, tel. 0601/20-80-64

BMW 318, 1981 r., 1800 ccm, benzyna, inst. gaz., zielony, alum. felgi - 2.500 zł lub zamienię na BMW 320. Rososzyce, powiat ostrowski, tel. 0889/46-73-10

BMW 318, 1984 r., 22 tys. km, 1800 ccm, wtrysk, benzyna, srebrny metalik, inst. gazowa, alum. felgi, po remoncie silnika, el. reg. lusterka - 3.600 zł lub zamienię na Peugeota 205, po 1990 r. Jelenia Góra, tel. 0600/35-25-61 po godz. 18

BMW 318, 1984/85 r., 1800 ccm, benzyna, perłowosrebrny, 3-drzwiowy, po remoncie kapitalnym, sportowa kierownica, fotele od wersji E-36, stan techn. i wizualny idealny - 4.000 zł. Bolesławiec, tel. 0604/05-73-78

BMW 318 E-30, 1985 r., 284 tys. km, 1800 ccm, benzyna, inst. gaz., czarny, el. reg. lusterka, szyberdach, felgi do poprawek - 3.950 zł lub zamienię. Kłodzko, tel. 0501/03-06-83

BMW 318 i, 1985 r., 230 tys. km, 1800 ccm, benzyna, zielony metalik, stan b. dobry, bez wypadku, kpl. felg i opon zimowych, alum. felgi, 2 nowe opony, kierownica M3, spoilery, obniżony, zawieszenie H&R, nowa inst. gazowa 4-miesięczna z komputerem (2.000 zł) - 6.300 zł. Bardo, tel. 0693/35-06-33

BMW 318 i, 1986 r., 229 tys. km, 1800 ccm, benzyna, wtrysk, brązowy metalik, 4-drzwiowy, centr. zamek, szyberdach, w kraju od 4 mies., zarejestrowany, stan dobry - 4.600 zł. Szczytna, tel. 074/868-39-41, 0507/52-00-98

BMW 318, 1987 r., 1800 ccm, granatowy, 3-drzwiowy, alum. felgi, szyberdach, sprowadzony z Niemiec, kpl. dokumentacja - 2.200 zł. Karpacz, powiat jeleniogórski, tel. 0600/32-11-57

BMW 318, 1987 r., 1800 ccm, benzyna, granatowy, 3-drzwiowy, alum. felgi, szyberdach, sprowadzony z Niemiec, do zarejestrowania, kpl. dokumentacja, stan dobry - 2.300 zł. Jelenia Góra, tel. 0601/91-06-09

BMW 318 I, 1987 r., 1800 ccm, benzyna, biały, silnik M-40, alum. felgi, opony zimowe, 3-drzwiowy, tylne szyby uchylane - 2.750 zł + opłaty. Zielona Góra, tel. 0606/88-28-37, 0887/57-04-55

BMW 318 E-30 COUPE, 1987 r., 1800 ccm, benzyna, kolor złoty metalic, el. reg. lusterka, podgrzewane fotele - 4.500 zł + opłaty. Kamienna Góra, tel. 0696/65-53-71

BMW 318, 1987/88 r., 1800 ccm, wiśniowy, el. ster. lusterka, szyberdach, wspomaganie - 2.500 zł. Sulmierzyce, tel. 062/722-31-52, 0660/74-09-94

BMW 318, 1988 r., 176 tys. km, 1800 ccm, benzyna, czerwony, na zachodnich tablicach, szyberdach, el. reg. lusterka, centr. zamek - 2.550 zł. Strzegom, powiat świdnicki, tel. 0697/86-61-68

BMW 318, 1988 r., 160 tys. km, 1800 ccm, czerwony, 4-drzwiowy, alum. felgi, skórzana kierownica, zderzaki w kolorze nadwozia, zadbany - 3.000 zł. Żagań, tel. 0888/84-50-45 Niemcy, 0049/17-47-34-15-69

BMW 318 I, 1988 r., 135 tys. km, 1800 ccm, M-40, srebrny metalic, szyberdach, el. reg. lusterka, bez wypadku, stan techn. b. dobry, ważny przegląd i OC, opłacona akcyza, przygotowany do rejestracji - 5.000 zł. Wrocław, tel. 071/373-53-83, 0603/26-68-47

BMW 318 i, 1988 r., 1800 ccm, M-40, inst. gazowa, szyberdach, centr. zamek, zawieszenie Koni, alum. felgi, silnik na pełnym wtrysku, el. reg. lusterka, stan b. dobry - 6.300 zł. Oborniki Śląskie, tel. 071/310-11-57, 0609/52-48-50

BMW 318 E-30, 1988 r., 157 tys. km, 1800 ccm, benzyna, czarny, ciemne szyby, centr. zamek, alarm, szyberdach, el. otw. szyby i reg. lusterka, nowe opony, karta pojazdu, stan b. dobry - 8.500 zł. Wrocław, tel. 0601/78-94-77

BMW 318 I E-30 KOMBI, 1989 r., 170 tys. km, 1800 ccm, benzyna, czerwony metalik, wspomaganie kier., el. otw. szyberdach, RO, roleta bagażnika, relingi dachowe, stan techn. b. dobry, zadbany, na tablicach celnych (ważnych do 02.02.2005 r.) - 4.500 zł + opłaty (1.300 zł). Wrocław, tel. 0504/80-30-45

BMW 318 i, 1989 r., 1800 ccm, benzyna, grafitowy metalic, 4-drzwiowy, bez wypadku, na zachodnich tablicach - 2.100 zł. Milicz, tel. 071/384-22-36

BMW 318 i KOMBI, 1989 r., 240 tys. km, 1800 ccm, wtrysk, czerwony, bez wypadku, oryg. lakier, centr. zamek, el. reg. lusterka i szyberdach, alum. felgi 15" z rantem, RO, kubełkowe fotele, sportowe zawieszenie, w kraju od 5 mies., zarejestrowany, stan idealny - 8.000 zł. Wrocław, tel. 071/336-33-79 wieczorem, 0607/47-72-40

BMW 318 IS E-30, 1990 r., 127 tys. km, 1800 ccm, benzyna, czerwony, częściowo czerwona tapicerka, białe zegary, szyberdach, el. reg. lusterka, kubełkowe fotele, spoiler, dodatkowe światło „stop", sportowa kierownica, strumienica, alarm, antynapad, wzmacniacz, alum. felgi - 7.300 zł. Wrocław, tel. 0504/20-57-64

BMW 318 E-30, 1990 r., 1800 ccm, iS, czarny metalic, szyberdach, el. otw. szyby, alum. felgi, 3-drzwiowy, zarejestrowany, w kraju od 5 mies. - 7.000 zł. Chojnów, powiat legnicki, tel. 076/819-63-42, 0502/23-12-46

BMW 318 i E-30, 1990 r., 1800 ccm, benzyna, inst. gaz., grafitowy metalik, w kraju od 4 miesięcy, zarejestrowany, karta pojazdu, 2-miesięczna inst. gazowa (na gwarancji), 4-drzwiowy, szyberdach, el. reg. lusterka, skórzana kierownica, alarm, centr. zamek, stan idealny - 7.800 zł lub zamienię na VW Passata, po 1989 r. + dopłata. Legnica, tel. 0880/25-05-57

BMW 318 IS COUPE E-30, 1990 r., 221 tys. km, 1800 ccm, benzyna, 136 KM, niebieski metalik, el. otw. szyberdach, ABS, instal. gazowa z sekwencyjnym wtryskiem gazu, alum. felgi BBS 15" + kpl. kół zimowych, fabrycznie obniżony „M-Technik", sportowy ukł. wydechowy K&M, RO Pioneer z CD i MP3 + głośniki, zadbany, atrakcyjny wygląd - 11.000 zł. Kujakowice Dolne, powiat kluczborski, tel. 0504/10-99-87

BMW 318 IS E-30, 1990/91 r., 158 tys. km, 1600 ccm, grafitowoczarny, wspomaganie, centr. zamek, el. reg. lusterka, szyberdach, alum. felgi, nowe opony, stan idealny - 7.800 zł, lub zamienię na Forda Scorpio, poj. 2.0, VW Passata, kombi o poj. 2.0, Opla Astrę GSI o poj. 2.0, w ciemnym kolorze, do 9.500 zł. Pudliszki, powiat gostyński, tel. 0609/20-59-01

BMW 318 i E-36, 1991 r., 200 tys. km, 1800 ccm, benzyna, bordowy metalic, el. reg. lusterka, halogeny, el. reg. reflektory, szyberdach, obrotomierz, dodatkowe światło „stop", po wymianie filtrów i oleju, wspomaganie kier., RO, kpl. kół zimowych, alum. felgi, zadbany, w kraju od kilku dni, do zarejestrowania - 11.000 zł. Wrocław, tel. 0503/59-34-04

BMW 318 E-36, 1991 r., 1800 ccm, benzyna, złoty metalic, szyberdach, centr. zamek, el. reg. lusterka, podgrz. siedzenia, koła zimowe, sprowadzony z Niemiec - 9.600 zł + opłaty. Jelenia Góra, tel. 0506/96-86-08

BMW 318, 1991 r., 1800 ccm, biały, automatic - 10.000 zł + opłaty. Oława, tel. 0603/33-78-13

BMW 318 E-36, 1991 r., 200 tys. km, 1800 ccm, benzyna, wiśniowy metalik, ABS, szyberdach, centr. zamek, wspomaganie kier., ciemne szyby z tyłu - 13.000 zł. Krosno Odrzańskie, tel. 068/391-31-74, 0505/96-20-90

BMW 318 E-36, 1991/92 r., 1800 ccm, benzyna, jasnoczerwony, centr. zamek, el. reg. lusterka, ABS, halogeny, alum. felgi, spoilery, atrakcyjny wygląd, zadbany - 15.000 zł. Kamienna Góra, tel. 075/744-62-72, 0607/36-85-83

BMW 318 SEDAN, 1992 r., 161 tys. km, 1800 ccm, ciemnozielony, centr. zamek, wspomaganie kier., ABS, halogeny, alum. felgi, jasne wnętrze, sprowadzony z Niemiec, cena - 9.300 zł + opłaty. Kamienna Góra, tel. 0604/86-31-95

BMW 318 I E-36 SEDAN, 1992 r., 220 tys. km, 1800 ccm, czarny metalik, wspomaganie kier., centr. zamek + pilot, alarm, immobilizer, alum. felgi 16" + kpl. opon zimowych, el. reg. lusterka, szyberdach, RO, I właściciel, ABS, białe kierunkowskazy chromowane, przedni grill od M3, garażowany - 14.500 zł. Polanica Zdrój, tel. 074/868-19-96, 0693/32-21-29

BMW 318 E-30 CABRIO, 1992 r., 125 tys. km, 1800 ccm, fioletowy metalik, alum. felgi 16" (nowe, z rantem), RO+CD, el. otw. dach, skórzana tapicerka, podgrz. fotele, pełne wyposażenie elektryczne, sprowadzony, wspomaganie kier., ABS, atrakcyjny wygląd, stan b. dobry - 21.000 zł. Jawor, tel. 0661/11-50-11

BMW 318, 1992 r., 150 tys. km, 1800 ccm, benzyna, wiśniowy metalik, alum. felgi, ABS, alarm + pilot, wspomaganie kier., szyberdach, kpl. dokumentacja, karta pojazdu, w kraju od 4 miesięcy, stan b. dobry - 14.500 zł lub zamienię na Fiata Ducato, Peugeota Boxera Maxi, po 1995 r., może być do napraw blacharskich. Bolesławiec, tel. 0606/70-90-34

BMW 318 E-36, 1992 r., 225 tys. km, 1800 ccm, benzyna, bordowy metalik, szyberdach, centr. zamek, el. otw. szyby i reg. lusterka, podgrzewane fotele, BS, RO, stan b. dobry - 13.500 zł. Milicz, tel. 071/384-22-36

BMW 318 iS, 1992 r., 1800 ccm, benzyna 142 KM, czerwony, el. otw. szyby i reg. lusterka, alum. felgi + kpl. kół zimowych, el. otwierany dach, bez wypadku, skórzana tapicerka i dodatki, b. atrakcyjny wygląd - 13.900 zł. Wrocław, tel. 0888/32-21-03

BMW 318 i, 1992 r., 160 tys. km, 1800 ccm, benzyna, inst. gaz., bordowy metalik, sportowe zawieszenie, alum. felgi 16" z oponami 215/50, 5-drzwiowy, niskie zderzaki, kierownica, lusterka, gałka od modelu M-Power, po tuningu w Niemczech, centr. zamek, wspomaganie kier., pół roku w kraju - 15.500 zł lub zamienię na tańszy. Jawor, tel. 076/873-85-73, 0504/47-75-26

BMW 318 E-38, 1992 r., 180 tys. km, 1800 ccm, czarny, szyberdach, el. reg. lusterka, ciemne szyby, sportowy ukł. wydechowy i kierownica, atrakcyjny wygląd - 16.000 zł. Opole, tel. 077/442-81-66, 0606/20-32-69

BMW 318 i E-36, 1992 r., czerwony, w kraju 4 miesiące, nowa inst. gazowa, nowe oleje, filtr i paski, el. reg. lusterka, centr. zamek, ABS, alum. felgi, stan techn. idealny - 16.800 zł. Wrocław, tel. 0602/28-33-70

BMW 318, 1992 r., 1800 ccm, 16V, 140 KM, srebrny, alum. felgi, wspomaganie kier., ABS, poduszka pow., wszystkie el. dodatki, komputer, obniżony, sportowy ukł. wydechowy, soczewkowe reflektory, centr. zamek, alarm + pilot, w kraju od kilku dni, zarejestrowany - 17.000 zł. Gorzów Wlkp. Tel. 095/731-65-57, 0509/55-72-32

BMW 318, 1993 r., 1800 ccm, benzyna, inst. gaz., czerwony, poduszka pow., ABS, centr. zamek, wspomaganie kier., podgrz. siedzenia, el. otw. szyberdach, serwisowany, I właściciel - 13.600 zł. Żagań, tel. 0509/37-95-79

BMW 318 E-36, 1993 r., 140 tys. km, 1800 ccm, ciemnozielony metalic, ABS, centr. zamek, szyberdach, poduszka pow., wspomaganie kier., el. reg. lusterka, nowy akumulator, sprowadzony w całości w 12.2004 r., zarejestrowany - 13.800 zł lub zamienię na VW Transportera T4. Wrocław, tel. 071/322-10-79, 0660/47-20-17

BMW 318, 1993 r., 220 tys. km, grafitowy metalik, szyberdach, ABS, poduszka pow., atrakcyjny wygląd - 14.000 zł. Wrocław, tel. 0888/31-49-26

BMW 318, 1993 r., 200 tys. km, granatowy, el. ster. szyby i lusterka oraz szyberdach, wspomaganie, ABS, poduszka pow., alum. felgi, zarejestrowany, opłacony, stan b. dobry - 14.500 zł. Kalisz, tel. 0604/34-77-88

BMW 318 IS, COUPE, 1993 r., 220 tys. km, 1800 ccm, czarny, el. otw. szyby i reg. lusterka i szyberdach, skórzana tapicerka, ABS, alum. felgi, centr. zamek, wspomaganie kier. - 16.400 zł. Wrocław, tel. 0605/51-55-38

BMW 318 iS COUPE, 1993 r., 221 tys. km, 1800 ccm, benzyna, inst. gaz., ciemnozielony metalik, skórzana tapicerka, klimatyzacja, centr. zamek, alarm, el. otw. szyby, szyberdach i ster. lusterka, immobilizer, alum. felgi, podgrz. siedzenia, ospoilerowany, stylizacja M3 - 21.300 zł. Jarocin, tel. 0605/23-73-06

BMW 318 E-36, 1993/94 r., 180 tys. km, 1800 ccm, benzyna, czerwony, w kraju od 3 tygodni, zarejestrowany, karta pojazdu, ABS, wspomaganie kier., centr. zamek, poduszka pow., el. otw. szyby, el. reg. i podgrzewane lusterka, el. otw. szyberdach, alum. felgi Ronal 15", zderzaki w kolorze nadwozia, stan b. dobry - 15.900 zł. Kozielno, tel. 077/431-72-59, 0608/02-76-92

BMW 318, 1993/94 r., 120 tys. km, 1800 ccm, wtrysk, czerwony, w kraju od 3 tygodni, zarejestrowany, bez wypadku, ABS, poduszka pow., komputer, RO, centr. zamek, wspomaganie kier., el. otw. szyby, szyberdach, zderzaki w kolorze nadwozia, welurowa tapicerka, immobilizer, stan techn. idealny - 16.500 zł. Rawicz, tel. 0607/09-45-04

K BMW 318, 1994 r., 172 tys. km, 1796 ccm, ciemnozielony metalik, wspomaganie kier., poduszka pow., centr. zamek, ABS, el. regul. lusterka, RO, el. otw. szyberdach, świeżo sprowadzony, opłacony, zarejestrowany, stan b. dobry - 18.900 zł. Jelenia Góra, tel. 075/755-06-09, 0502/21-24-00 K79037075

BMW 318, 1994 r., 145 tys. km, 1800 ccm, wtrysk, zielony, bogate wyposażenie, stan b. dobry, w kraju od kilku miesięcy - 17.500 zł. Świdnica, tel. 0501/20-59-09

BMW 318, 1994 r., 220 tys. km, 1800 ccm, morski metalik, poduszka pow., ABS, el. otw. szyberdach, el. regul. lusterka - 21.000 zł. Ostrzeszów, tel. 0609/80-83-42

BMW 318 COUPE, 1994 r., 230 tys. km, 1800 ccm, wtrysk, czerwony, wspomaganie kier., ABS, el. otw. szyby i szyberdach, nowa inst. gazowa z komputerem, 6 miesięcy w kraju, 140 KM, aluminiowe felgi, centr. zamek, alarm, nowe łożyska, olej, pasek, stan b. dobry - 21.000 zł. Szprotawa, powiat żagański, tel. 0502/55-12-40

BMW 318 iS, 1994 r., 100 tys. km, 1800 ccm, benzyna 142 KM, żółty, el. otw. szyby i reg. lusterka, RO + zmieniacz płyt CD, alum. felgi, el. otwierany dach, bez wypadku, skórzana tapicerka i dodatki, b. atrakcyjny wygląd - 19.000 zł. Wrocław, tel. 0888/32-21-03

BMW 318, 1994/95 r., 130 tys. km, 1800 ccm, benzyna, czarny, ABS, el. otw. szyberdach, el. ster. szyby i lusterka, centr. zamek, alum. felgi - 19.500 zł. Gościsław, powiat średzki, tel. 0505/75-93-11

BMW 318 i COMPACT, 1995 r., 160 tys. km, 1800 ccm, perłowoczarny, sprowadzony, zarejestrowany w kraju, stan idealny, 2 poduszki pow., wspomaganie kier., el. otw. szyby (ciemne), el. otw. szyberdach, alum. felgi + felgi z oponami zimowymi, RO wysokiej klasy - 20.000 zł. Jelenia Góra, tel. 075/752-32-24, 0888/37-10-86

BMW 318 COUPE, 1995 r., 1600 ccm, benzyna, bordowy, centr. zamek, ABS, 2 poduszki pow., el. reg. lusterka, szyberdach, w kraju od tygodnia, bez wypadku, kpl. dokumentacja, stan b. dobry - 15.200 zł. Wałbrzych, tel. 074/843-49-76, 0604/11-30-22

BMW 318 i, 1995 r., 220 tys. km, 1800 ccm, benzyna, inst. gaz., błękitny metalic, wspomaganie kier., ABS, 2 poduszki pow., klimatyzacja, wszystkie el. dodatki, alum. felgi, kpl. kół zimowych, RO + głośniki - 22.000 zł. Nysa, tel. 0695/77-45-52

BMW 318, 1996 r., 80 tys. km, 1800 ccm, czerwony, 2 poduszki pow., ABS, el. otw. szyby, szyberdach, szyberdach, el. reg. lusterka, czujnik cofania, alum. felgi 16", książka serwisowa, opłacony, stan idealny - 19.600 zł. Bolesławiec, tel. 075/736-22-72, 0601/54-02-27

BMW 318 E-36 KOMBI, 1996/97 r., 136 tys. km, 1800 ccm, czarny metalic, 2 poduszki pow., ABS, klimatronic, skórzana tapicerka, podgrz. siedzenia, lusterka M-3, spoiler, el. ster. szyby i lusterka, RO, relingi dachowe, centr. zamek - 29.900 zł. Polkowice, tel. 0888/87-24-71

BMW 318 KOMBI, 1997 r., 102 tys. km, 1800 ccm, TDS, srebrny metalik, el. ster. szyby, lusterka i szyberdach, wspomaganie kier., centr. zamek + pilot, 2 poduszki pow., relingi dachowe, sprowadzony, nierejestrowany, zwolniony z opłat - 20.000 zł. Krotoszyn, tel. 062/722-02-91, 0888/54-82-88

K BMW 318 E-46 SEDAN, 1998 r., 109 tys. km, 1800 ccm, niebieski metalik, I właściciel, wspomaganie, ABS, 6 poduszek pow., ASR, RO z CD, klimatronic, aluminiowe felgi - 44.900 zł. Wrocław, tel. 071/359-26-48, 0603/09-23-31 K79036575

BMW 318 i, 1998 r., 1800 ccm, srebrny metalic, alum. felgi, ksenonowe reflektory, klimatronic, bogate wyposażenie, kupiony w salonie, bez wypadku - 44.500 zł. Opole, tel. 0691/80-14-43

BMW 318 i E-46, 1999 r., 120 tys. km, 1800 ccm, benzyna, granatowy metalic, ABS, ASC, wspomaganie kier., centr. zamek, pilot, el. otw. szyby i reg. lusterka, czarna skórzana tapicerka (montana), biksenonowe reflektory, przód z modelu 2003 r., RO z CD, pełne wyposażenie, sportowe zawieszenie Einbach, alum. felgi 18" - 56.000 zł. Tel. 0888/19-91-99

BMW 318 IT, 2001 r., 100 tys. km, 1800 ccm, wtrysk, srebrny, kupiony w Polsce, bez wypadku, klimatronic, reflektory ksenonowe, sportowa kierownica, alarm, immobilizer, I właściciel, książka serwisowa, RO - 59.000 zł. Wrocław, tel. 0506/10-69-24

BMW 320 E-30, 1983 r., 210 tys. km, 2000 ccm, benzyna, inst. gaz., czarny, obniżony, alum. felgi 15", ciemne szyby, szyberdach - 3.000 zł lub zamienię. Syców, powiat oleśnicki, tel. 0697/45-69-06

BMW 320 E-30, 1985 r., 175 tys. km, 2000 ccm, benzyna, szary maetalik, el. reg. lusterka, komputer pokładowy, centralny zamek, welurowa tapicerka, nowa instalacja gazowa, atrakcyjny wygląd, stan idealny, sprowadzony z Niemiec w czerwcu, nowe amortyzatory (niebieskie) i sprężyny (czerwone), RO z CD, komplet opon zimowych - 7.400 zł. Skokowa, powiat trzebnicki, tel. 0601/60-22-71, 0501/26-21-02

BMW 320 I, 1985 r., 2000 ccm, V6, biały, od 3 miesięcy w kraju, inst. gazowa, spoilery, atrakcyjny wygląd, szyberdach fabryczny, alum. felgi - 4.500 zł. Żary, tel. 0694/76-55-72

BMW 320, 1987 r., 2000 ccm, zielony metalik, sprowadzony z Niemiec, stan idealny - 2.300 zł + opłaty. Jelenia Góra, tel. 075/752-12-82, 0601/91-06-09

BMW 320 E-30, 1987 r., 190 tys. km, 2000 ccm, V6, granatowy metalik, 3 miesiące w kraju, karta pojazdu, zarejestrowany, kpl. 2 opon (zimowe i letnie), centr. zamek, el. regul. lusterka, 4-drzwiowy, RO, stan b. dobry - 6.200 zł lub zamienię na tańszy. Bolesławiec, tel. 075/734-81-43, 0696/85-73-36

BMW 320 I, 1987 r., 47 tys. km, 2000 ccm, benzyna, czerwony, 4-drzwiowy, el. reg. lusterka, komputer, centr. zamek, RO, I właściciel, książka serwisowa przygotowany do rejestracji, stan idealny - 4.800 zł + opłaty 1.000 zł. Wrocław, tel. 0607/19-33-83

BMW 320 i, 1987 r., 3000 ccm, benzyna, żółty, alum. felgi, obniżony, ciemne szyby, ekonomizer, stan b. dobry - 3.800 zł + opłaty. Trzebnica, tel. 0695/43-89-06

BMW 320, 1987 r., 200 tys. km, 2000 ccm, benzyna, inst. gaz., czarny metalik, 3-drzwiowy, szyberdach, komputer, alum. felgi 15", stan techniczny bardzo dobry - 4.500 zł. Świdnica, tel. 0887/42-09-87

BMW 320, 1987 r., 175 tys. km, srebrny metalic, 2-drzwiowy, wspomaganie kier., el. reg. lusterka, szyberdach, alum. felgi, stan b. dobry - 6.100 zł. Legnica, tel. 076/852-46-40, 0880/64-75-48, 0693/80-42-67

BMW 320, 1988 r., 2000 ccm, benzyna, szary metalik, w kraju od od 6 miesięcy, zarejestrowany, karta pojazdu, szybérdach, 3-drzwiowy, sportowe zawieszenie, zadbany, nieeksploatowany w kraju - 5.300 zł. Gostyń, tel. 0602/41-51-67

BMW 320, 1988 r., 169 tys. km, 2000 ccm, srebrny, 4-drzwiowy - 6.500 zł. Nowa Sól, tel. 0506/40-83-88

BMW 320, 1988 r., szary metalic, inst. gazowa, komputer, el. reg. lusterka, szyberdach, białe zegary, alum. felgi 15" (rant 7 mm), 2 spoilery na klapie, końcówka na tłumiku, obrotomierz, ekonomizer, ciemne szyby, aluminiowa gałka, stan b. dobry - 7.300 zł. Tel. 0880/78-65-00

BMW 320, 1989 r., 200 tys. km, 2000 ccm, wtrysk, grafitowy, 3-drzwiowy, 5-biegowy, alarm + pilot, RO, el. regul. lusterka, komputer, szyberdach, stan idealny, zarejestrowany - 6.100 zł. Bolesławiec, tel. 0500/66-84-89

BMW 320 KOMBI, 1989 r., czarny, szyberdach - 7.200 zł. Nysa, tel. 077/433-77-91, 0606/72-44-12

BMW 320, 1989 r., 2000 ccm, + inst. gazowa, srebrny metalic, stan idealny, el. reg. lusterka, el. otw. szyby, szyberdach, alum. felgi, centr. zamek, alarm, RO, zadbane wnętrze, obniżony, atrakcyjny wygląd, 18 miesięcy w kraju, zarejestrowany - 7.900 zł. Pleszew, tel. 0692/56-49-16

BMW 320 E-30, 1990 r., 1800 ccm, benzyna, inst. gaz., czarny metalik, lusterka w kolorze nadwozia, właściciel niepalący, nie wymaga wkładu finansowego, stan b. dobry - 8.500 zł. Gryfów Śląski, tel. 0691/11-16-04

BMW 320 i, 1990/95 r., 180 tys. km, 2000 ccm, benzyna, inst. gaz., srebrny, 4-drzwiowy, centr. zamek + pilot, el. otw. szyby, wspomaganie kier., alum. felgi, 2 kpl. kół (opony letnie i zimowe), CB radio, hak, stan b. dobry - 8.000 zł. Kępno, tel. 0660/67-70-41

BMW 320 KOMBI, 1991 r., 170 tys. km, 2000 ccm, ciemnografitowy, el. reg. lusterka, inst. gazowa z bulą w miejscu koła zapasowego, szyberdach, książka pojazdu, centr. zamek, alum. felgi - 12.500 zł. Ostrów Wlkp. Tel. 0694/99-57-20, 0693/55-30-41

BMW 320 I E-30 COMPACT, 1991 r., benzyna, czarny, obniżony, skórzana tapicerka, podgrzewane fotele, el. otw. szyby i reg. lusterka, sportowa kierownica i ukł. wydechowy, czarne tylne lampy, sprowadzony, przygotowany do zarejestrowania - 14.500 zł. Wrocław, tel. 0880/09-57-54

BMW 320 SEDAN, 1991 r., 204 tys. km, 2000 ccm, 24V, 150 KM, czarny metalik, el. otw. szyby i szyberdach, ABS, wspomaganie kier., centr. zamek, alarm + pilot, inst. gazowa na gwarancji, serwisowany, po wymianie płynów i klocków ham. - 19.000 zł. Jelenia Góra, tel. 0509/09-58-82

BMW 320 i, 1991 r., 200 tys. km, 2000 ccm, benzyna, zielony metalic, ABS, centr. zamek, szyberdach, wspomaganie kier., el. reg. lusterka - 12.300 zł. Głogów, tel. 076/831-60-22

BMW 320, 1991 r., 205 tys. km, 2000 ccm, biały, hak, RO + CD, szyberdach, alum. felgi - 15.600 zł. Kłodzko, tel. 0697/19-80-07

BMW 320 i E-36, 1991/92 r., 200 tys. km, 2000 ccm, 24V, zielony metalik, ABS, centr. zamek, el. ster. szyby, lusterka i szyberdach, alum. felgi, RO z CD Blaupunkt, podłokietnik, rękaw na narty, sportowy ukł. wydechowy, po lekkim tuningu, stan b. dobry, dodatkowe światło „stop" - 16.000 zł. Siedlisko, tel. 068/388-68-50, 0607/26-78-25

BMW 320 i E-36, 1992 r., 134 tys. km, biały, atrakcyjny wygląd, na polskich tablicach - 13.000 zł. Żarów, tel. 074/858-90-50, 0602/50-61-91

BMW 320, 1992 r., 189 tys. km, 2000 ccm, benzyna, czarny metalik, el. otw. szyby, el. reg. lusterka, automatic, alarm, centr. zamek, podgrz. siedzenia - 12.800 zł. Głogów, tel. 0502/03-95-23

BMW 320, 1992 r., 168 tys. km, 2000 ccm, 24V, 150 KM, granatowy metalik, ABS, wspomaganie kier., szyberdach, centr. zamek, el. reg. lusterka, lotka na tylnej klapie, skórzana kier., halogeny, zadbany, w kraju od 3 tygodni, zarejestrowany, stan b. dobry - 13.400 zł. Kłodzko, tel. 074/867-91-56, 0600/56-18-74

BMW 320 CABRIO, 1992 r., bordowy metalik, ABS, centr. zamek, wspomaganie, pełne wyposażenie elektryczne, podgrzewane fotele, obniżony, alum. felgi MK Motorsport 16 cali, wersja amerykańska, skórzana tapicerka - 14.500 zł. Namysłów, tel. 0604/84-04-45

BMW 320 i E-36, 1992 r., 140 tys. km, 2000 ccm, 24V, benzyna, czerwony, ABS, poduszka pow., el. otw. szyby i szyberdach, RO + głośniki, alum. felgi, el. reg. lusterka i reflektory, atrakcyjny wygląd, garażowany, wspomaganie kier., zadbany, stan idealny - 17.400 zł. Byczyna, powiat kluczborski, tel. 0695/65-68-36, 0695/58-30-40

BMW 320, 1992 r., 230 tys. km, 2000 ccm, benzyna, srebrny metalic, I rej. w 1994 r., bez wypadku, wspomaganie kier., ABS, el. ster. szyby, lusterka i szyberdach, centr. zamek, alum. felgi, RO, welurowa tapicerka, halogeny, immobilizer, serwisowany od nowości, w

BMW 332 M-POWER, 1997/98 r., 70 tys. km, 3200 ccm, 320 KM, błękitny metalik, 6-biegowy, biała skórzana tapicerka, RO Becker ze zmieniaczem CD, szyberdach, el. otw. szyby, 4 poduszki pow., ABS, komputer, podgrz. siedzenia, sprowadzony ze Szwajcarii, książka serwisowa - 49.500 zł. Syców, powiat oleśnicki, tel. 0606/73-67-41

BMW 518, 1994 r., 160 tys. km, 1800 ccm, benzyna, inst. gaz., czarny metalik, półskórzana tapicerka, skórzana kierownica, poduszka pow., ABS, klimatyzacja, drewniane wykończenia, szeroki grill, el. otw. szyby, centr. zamek, alarm + pilot, Dipol, atrakcyjny wygląd - 18.000 zł. Wrocław, tel. 0501/77-88-50 W81001745

BMW 520 I, 1983 r., 2000 ccm, benzyna, ciemny metalik, pełny wtrysk paliwa, 5-biegowy, szyberdach, el. reg. lusterka, wspomaganie kier., podlokietnik z tyłu, ważne OC, przegląd do 08.2005 r., zadbane wnętrze, stan dobry - 2.200 zł. Bielawa, tel. 074/833-93-11, 0661/17-21-63

BMW 520, 1984 r., 2000 ccm, benzyna, zielony metalic, 4-drzwiowy, 5-biegowy, inst .gazowa, wspomaganie kier., centr. zamek, stan dobry - 2.200 zł. Wrocław, tel. 0605/18-27-75

BMW 520 SEDAN, 1989 r., 2000 ccm, czerwony, ABS, wspomaganie kier - 600 EUR. Lubin, tel. 0502/23-83-58

BMW 520 i, 1989 r., benzyna, inst. gaz., niebieski metalic, inst. gazowa na gwarancji, centr. zamek, el. reg. lusterka, alum. felgi, po remoncie kapitalnym, stan b. dobry - 6.900 zł. Brzeg, tel. 0607/76-97-99

BMW 520 i, 1989 r., 2000 ccm, benzyna, grafitowy metalik, obniżony, komputer, wspomaganie kier., szyberdach, stan techn. b. dobry, kupiony w kraju - 7.000 zł. Wrocław, tel. 0601/75-21-19

BMW 520, 1989 r., 195 tys. km, 2000 ccm, benzyna, granatowy metalik, ABS, centr. zamek, el. reg. lusterka, el. otw. szyby, szyberdach, RO, wspomaganie kier., welurowa tapicerka - 7.900 zł. Jasień, powiat żarski, tel. 0600/31-34-95

BMW 520 i E-34, 1989 r., 201 tys. km, 2000 ccm, benzyna, srebrno-złoty, wspomaganie kier., centr. zamek, szyberdach, el. reg. lusterka, roleta bagażnika, alum. felgi, stan b. dobry, w kraju od 2 miesięcy - 8.800 zł lub zamienię na inny - do 6.000 zł. Bielany Wrocławskie, tel. 071/311-23-06 wieczorem, 0508/69-63-62

BMW 520 i E-34, 1989 r., biały, inst. gazowa, szyberdach, ABS, alarm, centr. zamek, el. reg. lusterka, szyberdach, wspomaganie kier., sportowy tłumik, stan b. dobry, zadbany - 10.500 zł lub zamienię na VW Golfa III, diesla. Lubań, tel. 075/724-05-09 wieczorem, po 17

BMW 520, 1989 r., 300 tys. km, 2000 ccm, 24V, 150 KM, czarny metalik, inst. gazowa, ABS, el. reg. lusterka, wspomaganie kier., tempomat, do małych poprawek lakierniczych - 11.000 zł. Żukowice, powiat głogowski, tel. 0605/85-21-33

K BMW 520 SEDAN, 1990 r., 200 tys. km, 2000 ccm, benzyna, inst. gaz., czerwony, zadbany, wspomaganie kier., ABS, el. regul. lusterka, ważny przegląd i OC - 8.900 zł. Brzeg, tel. 0889/31-87-18, 0608/83-74-99 K79036415

BMW 520 E-34, 1990 r., 240 tys. km, 2000 ccm, benzyna, inst. gaz., srebrny metalik, 12V, centr. zamek, alarm, wspomaganie kier., el. reg. i podgrz. lusterka, el. reg. reflektory, nowy akumulator (gwarancja), świece, po wymianie uszczelniaczy, bez korozji, welurowa tapicerka, po wymianie wszystkich pasków, szyberdach, spoiler - 10.300 zł. Świebodzin, tel. 0604/50-35-84, 0691/39-51-52

BMW 520 I, 1990/91 r., 2000 ccm, niebieski metalik, zadbany, centr. zamek, ABS, kpl. dokumentacja - 9.900 zł. Nowa Sól, tel. 0604/33-57-31

BMW 520 I, 1991 r., 2000 ccm, 150 KM, 24V, czarny metalic, el. otw. szyby, el. reg. lusterka, szyberdach, ABS, 2 kpl. opon, hak, skórzana tapicerka, na białych tablicach - 8.000 zł. Wrocław, tel. 0601/08-42-51, 071/789-54-81

BMW 520, 1991 r., 160 tys. km, 2000 ccm, 150 KM, 24V, czarny metalik, 5-biegowy, centr. zamek, el. ster. szyby i lusterka, szyberdach, wspomaganie, RO, alum. felgi, opłacony, do rejestracji, stan b. dobry - 11.800 zł. Wojcieszów, tel. 075/751-22-05, 0605/62-70-21

BMW 520 i, 1991 r., 200 tys. km, 2000 ccm, wtrysk, stalowy metalik, kpl. kół zimowych, alum. felgi 16", nowa inst. gazowa, szyberdach, stan b. dobry - 12.000 zł lub zamienię. Międzylesie, powiat kłodzki, tel. 0604/77-35-06

BMW 520, 1991 r., 200 tys. km, 2000 ccm, 24V, granatowy metalik, klimatyzacja, poduszka pow., ABS, el. reg. i podgrzewane lusterka, el. otw. szyby, el. zaglówki, alum. felgi, 2 kpl. opon, welurowa tapicerka, wspomaganie kier., garażowany, po wymianie oleju, filtrów, podgrz. siedzenia, stan idealny - 13.800 zł. Wrocław, tel. 0509/02-51-61

BMW 520, 1991/92 r., 220 tys. km, 2000 ccm, 24V, 150 KM, grafitowy metalic, wspomaganie kier., centr. zamek, ABS, szyberdach, komputer, el. regulowane lusterka, halogeny, odpinany hak, RO, zarejestrowany, w kraju od 4 mies. - 10.800 zł lub zamienię na inny. Otmuchów, powiat nyski, tel. 0509/21-27-67

BMW 520, 1992 r., 2000 ccm, V6, 24V, ciemnozielony metalik, skórzana tapicerka, ABS, RO, ABD, podwójne ogrzewanie, el. dodatki, el. reg. szyby i lusterka, centr. zamek z pilotem, alum. felgi, ciemne szyby, blokada skrzyni biegów, alarm, podlokietniki, szyberdach, halogeny, nowe zawieszenie, instalacja gazowa z komputerem - 14.900 zł. Kudowa Zdrój, powiat kłodzki, tel. 0691/06-37-05

BMW 520 i, 1992 r., 2000 ccm, 24V, 150 KM, ciemnozielony metalic, inst. gazowa, ABS, szyberdach, hak, alarm + pilot, centr. zamek, el. reg. lusterka, wspomaganie kier., halogeny, zarejestrowany w kraju, książka serwisowa, kpl. dokumentacja - 13.900 zł. Wieruszów, tel. 0607/79-06-66 po godz. 12

BMW 520 i, 1993 r., 2000 ccm, wiśniowy - 14.000 zł. Jawor, tel. 076/871-02-13, 0501/42-53-24

BMW 520, 1994 r., 150 tys. km, 2000 ccm, 24V, niebieski metalik, klimatyzacja, poduszka pow., ABS, welurowa tapicerka, RO, książka serwisowa, roleta bagażnika, sprowadzony w całości, stan b. dobry - 15.400 zł. Rawicz, tel. 0604/96-73-82

BMW 520 i, 1995 r., 154 tys. km, 2000 ccm, 24V, zielony metalic, sprowadzony ze Szwajcarii, alum. felgi, wspomaganie kier., ABS, 2 poduszki pow., klimatyzacja, el. ster. szyby, szyberdach i lusterka, el. reg. reflektory, centr. zamek, drewniane wykończenia, stan idealny - 19.500 zł. Zielona Góra, tel. 068/457-89-78, 0693/82-53-65

BMW 520 i E-39, 1996 r., 140 tys. km, 2000 ccm, benzyna, wtrysk, granatowy, ABS, ASC, poduszka pow., automatyczna klimatyzacja, kierownica wielofunkcyjna, tempomat, zadbany, 2 lata w Polsce - 37.000 zł. Nowa Sól, tel. 0694/38-07-87

BMW 520 i, 1996 r., 2000 ccm, benzyna, biały, ABS, wspomaganie kier., szyberdach, stan b. dobry - 22.500 zł. Prudnik, tel. 0603/75-32-50

BMW 520, 1998 r., 74 tys. km, 2000 ccm, srebrno-wrzosowy, el. ster. szyby i lusterka, klimatronic, 6 poduszek pow., ABS, SRS, ASC, wspomaganie kier., centr. zamek + pilot, stan idealny, garażowany, serwisowany - 42.000 zł. Żagań, tel. 068/477-46-79, 068/360-61-55

BMW 520 I, 1998 r., 150 tys. km, 2000 ccm, benzyna, czarny, klimatronic, tempomat, podgrz. siedzenia, 6 poduszek pow., skórzana tapicerka, 2 kpl. opon z felgami alum., pełne wyposażenie, kierownica wielofunkcyjna - 45.000 zł. Wrocław, tel. 0608/41-56-76

BMW 520 i, 2000 r., 122 tys. km, 2000 ccm, benzyna, wtrysk, granatowy metalik, pełne wyposażenie oprócz skórzanej tapicerki, kpl. dokumentacja - 59.900 zł lub zamienię na tańszy, osobowy, bus, może być uszkodzony. Gostyń, tel. 0603/35-11-37

BMW 520 D, 2001 r., 2000 ccm, grafitowy metalic, pełne wyposażenie oprócz nawigacji satelitarnej - 72.000 zł. Bystrzyca Kłodzka, tel. 074/813-02-82, 0693/34-62-25

BMW 520, 2003 r., diesel, ciemnogranatowy, pełne wyposażenie oprócz skórzanej tapicerki i nawigacji sat. - 95.000 zł. Legnica, tel. 076/854-20-19

BMW 524, 1987 r., 2400 ccm, turbo D, ciemnoszary, el. otw. szyby i reg. lusterka, stan dobry - 4.300 zł. Głogów, tel. 076/832-25-31 po godz. 18, 0509/56-07-37

K BMW 524 SEDAN, 1990 r., 156 tys. km, 2400 ccm, turbo D, granat metalik, wspomaganie, centr. zamek, ABS, RO, szyberdach, bez wypadku, stan b. dobry, I właściciel, nowe opony - 14.900 zł. Nysa, tel. 077/433-51-31, 0606/82-49-84 K79032635

BMW 524, 1990 r., 230 tys. km, 2400 ccm, turbo D, czarny metalik, el. ster. szyby i lusterka, alum. felgi - 10.000 zł. Lubin, tel. 0501/33-19-14

BMW 524, 1990 r., niebieski metalic, wspomaganie kier., centr. zamek, podlokietnik, el. ster. szyby i lusterka, nowe amortyzatory tylne, zadbany - 13.000 zł lub zamienię na BMW 520 lub 525 benzyna, inst. gaz. Opole, tel. 0502/46-34-85

BMW 524 td, 1990/91 r., 2400 ccm, turbo D, zielony, el. otw. szyby, ABS, alum. felgi, centr. zamek, hak, RO, wspomaganie kier., klimatyzacja, kpl. dokumentacja - 11.000 zł. Legnica, tel. 076/857-02-80, 0600/24-10-25

BMW 524, 1991 r., 2400 ccm, turbo D, czerwony, centr. zamek, el. ster. szyby, lusterka, reflektory i szyberdach, hak holowniczy, wspomaganie kier. - 11.000 zł. Opole, tel. 077/456-29-63, 0508/75-41-84

BMW 525, 1986 r., 2500 ccm, benzyna, grafitowy metalic, 4-drzwiowy, 5-biegowy, wspomaganie kier., centr. zamek, zadbany, stan silnika i blacharki b. dobry, ważny przegląd i OC - 2.800 zł. Wrocław, tel. 0605/18-27-75

BMW 525 I, 1988 r., 350 tys. km, 2500 ccm, srebrny, techn. sprawny, el. reg. lusterka, sprowadzony, do rejestracji, cena - 6.900 zł + opłaty 1.200 zł. Wrocław, tel. 0888/86-62-59

BMW 525, 1988 r., 150 tys. km, 2500 ccm, czarny metalik, sprowadzony z Niemiec, zarejestrowany, stan idealny, ABS, el. regulowane lusterka, centralny zamek + pilot, nowe opony zimowe - 10.400 zł lub zamienię. Wałbrzych, tel. 074/840-34-38, 0508/55-75-35

BMW 525 SEDAN, 1988 r., 185 tys. km, 2500 ccm, szary metalic, instalacja gazowa, ABS, centralny zamek, wspomaganie kierownicy, el. reg. lusterka, szyberdach, immobilizer, automatic, II właściciel, stan b. dobry, zadbany, w kraju od 4 miesięcy, dużo nowych części, hak - 10.600 zł. Lwówek Śląski, tel. 0503/16-84-11, 0603/70-79-33

BMW 525, 1988 r., 120 tys. km, 2500 ccm, benzyna, srebrny metalic, ABS, szyberdach, wspomaganie kier., centr. zamek, skórzana tapicerka, podgrzewane fotele, I właściciel w kraju, bez wypadku - 8.800 zł. Góra, tel. 0697/67-91-60

BMW 525, 1989 r., 2500 ccm, benzyna, złoty metalic, II właściciel, el. reg. lusterka, szyberdach, ABS, podlokietnik, automatic, wspomaganie kier., welurowa tapicerka, książka serwisowa, sprowadzony w całości, zarejestrowany, stan b. dobry - 9.400 zł. Kluczbork, tel. 077/418-48-09, 0695/65-40-09

BMW 525, 1989 r., 2500 ccm, zielony metalik, nowa inst. gazowa, ABS, wspomaganie kier., centr. zamek, komputer pokładowy, szyberdach, podlokietniki, el. reg. lusterka, podgrz. siedzenia, zarejestrowany, stan b. dobry - 9.500 zł. Wałbrzych, tel. 0506/05-55-92

BMW 525, 1989 r., 2500 ccm, + inst. gazowa, perłowoczarny, ABS, centr. zamek, wspomaganie kier., hak, alum. felgi, el. reg. lusterka - 12.500 zł. Baranów, tel. 0600/47-24-56

BMW 525, 1989/90 r., 130 tys. km, 2500 ccm, benzyna, inst. gaz., granatowy metalik, ABS, centr. zamek, el. otw. szyby i reg. lusterka, szyberdach, alum. felgi, komputer, wspomaganie kier., zarejestrowany w kraju - 9.800 zł. Miłkowice, tel. 0889/10-06-46

K BMW 525 i, 1990 r., 214 tys. km, 2500 ccm, wtrysk, szary metalik, wspomaganie kier., ABS, centr. zamek, el. otw. szyby - 9.900 zł. Wrocław, tel. 071/788-94-90, 0509/33-83-73 K79036925

BMW 525, 1990 r., 2500 ccm, benzyna, grafitowy metalik, alum. felgi, centr. zamek, el. otw. szyby i szyberdach - 6.500 zł. Nowa Ruda, tel. 0504/95-98-24

BMW 525, 1990 r., 2500 ccm, benzyna, 24V, srebrny metalic, el. ster. szyby, lusterka i szyberdach, RO, sprowadzony w całości, zarejestrowany, stan techn. b. dobry - 9.800 zł. Ostrzeszów, tel. 0695/47-48-70

BMW 525, 1990/91 r., 2500 ccm, bordowy metalik, inst. gazowa z bullą 80 l (o wartości 3.500 zł), ABS, RO, hak, alarm, el. reg. lusterka i reflektory, el. otw. szyby i szyberdach, centr. zamek, komputer, alum. felgi, kierownica M5, sportowy ukł. wydechowy, obniżony, welurowa tapicerka, podlokietniki żaluzje, immobilizer - 10.700 zł lub zamienię na inny. Żary, tel. 068/470-12-52, 0504/13-27-40

BMW 525, 1991 r., 2500 ccm, 24V, el. ster. szyby i lusterka, centr. zamek, ABS, wspomaganie kier., RO, szyberdach, alum. felgi 16", automatic, opłacony, zarejestrowany, hak holowniczy, kpl. dokumentacja - 8.500 zł. Opole, tel. 077/423-16-61, 0604/49-87-64

BMW 525 tds, 1991/92 r., 178 tys. km, 2500 ccm, turbo D, 150 KM, śliwkowy metalik, centr. zamek, szyberdach, alum. felgi, skórzana kierownica, RO z CD, udokum. przebieg, w kraju od 4 miesięcy, bez wypadku, I właściciel, kpl. dokumentacja, stan b. dobry, nowe tarcze i klocki ham., el. otw. szyby i reg. lusterka - 17.600 zł. Wrocław, tel. 071/787-87-92, 0509/26-65-42

BMW 525 I SEDAN, 1992 r., 230 tys. km, 2500 ccm, benzyna, granatowy metalik, instal. gazowa, wtrysk gazu, klimatyzacja, ABS, poduszka pow. elek. reg. szyby, lusterka, podgrzew. fotele, wspomaganie, radio CD + zmieniacz CD, alum. felgi Borbet 17", udokumetowany przebieg, książka serwisowa - 16.900 zł. Jasień pow. żarski, tel. 0506/14-61-46

BMW 525 tds KOMBI, 1992/93 r., 189 tys. km, 2500 ccm, 150 KM, grafitowy metalik, sprowadzony z Niemiec, w kraju od tygodnia, opłacony, zarejestrowany, 2 szyberdachy, ABS, wspomaganie kier., alum. felgi, centr. zamek, el. ster. szyby i lusterka, hak, poduszka pow. - 15.500 zł. Nysa, tel. 077/433-63-02, 0502/71-88-58

BMW 525 tds KOMBI, 1992/93 r., 180 tys. km, 2500 ccm, czarny metalik, klimatyzacja, ABS, poduszka pow., podgrz. siedzenia, el. otw. szyby i ster. lusterka, wspomaganie kier., ciemna tapicerka, zestaw głośników, roleta bagażnika, centr. zamek, bez wypadku, w kraju od 12.2004 r., zarejestrowany, stan idealny - 18.000 zł. Prudnik, tel. 0502/25-17-88

BMW 525 tds KOMBI, 1993 r., 138 tys. km, 2500 ccm, diesel, wiśniowy, ABS, wspomaganie kier., klimatyzacja, skórzana tapicerka, centr. zamek, podgrzewane fotele, hak, bogate wyposażenie, na zachodnich tablicach - 13.900 zł. Głubczyce, tel. 0695/21-69-41

BMW 525 tds, 1993 r., 147 tys. km, 2500 ccm, TDS, fioletowy metalik, I właściciel, kpl. dokumentacja, udokum. przebieg, bez wypadku, welurowa tapicerka, RO, centr. zamek, el. reg. lusterka, ABS, klimatyzacja, wspomaganie kier., zarejestrowany, w kraju od tygodnia - 17.900 zł. Legnica, tel. 0508/79-60-12

BMW 525, 1993 r., 2500 ccm, benzyna, inst. gaz., zielony, el. ster. szyby, lusterka i szyberdach, wspomaganie kier., centr. zamek, automatic, podlokietniki, poduszka pow., alum. felgi, RO, stan b. dobry - 16.900 zł lub zamienię. Chojnów, powiat legnicki, tel. 0602/89-20-52

BMW 525 KOMBI, 1993 r., 174 tys. km, 2500 ccm, benzyna, inst. gaz., bordowy, automatic, komputer, welurowa tapicerka, alum. felgi, opony zimowe, zadbany, ekonomiczny - 17.900 zł. Wrocław, tel. 071/783-27-70, 0502/19-99-49

BMW 525 tds KOMBI, 1993 r., 2500 ccm, turbo D, I rej. w 1999 r., ogrzew. Webasto, centr. zamek, klimatyzacja, el. otw. szyby i reg. lusterka, ABS, wspomaganie kier., bez wypadku, możliwość wysłania zdjęć e-mailem - 18.000 zł. Wrocław, tel. 0504/45-54-68, nr GG: 6576062

BMW 525 tds, 1993 r., 2500 ccm, zielony, centr. zamek, el. otw. szyby, wspomaganie kier., ABS, RO Pioneer, stan b. dobry - 18.500 zł. Rusinowo, powiat średzki, tel. 0603/91-67-04

BMW 525 KOMBI, 1994 r., 175 tys. km, 2500 ccm, niebieski metalik, po tuningu, II właściciel, stan idealny, sportowe zawieszenie, zderzak przedni, nakładki progowe - 15.000 zł. Zielona Góra, tel. 0888/67-99-81

BMW 525 tds, 1994 r., 227 tys. km, 2500 ccm, diesel, bordowy metalik, alum. felgi Exip z oponami 225, kpl. opon zimowych, pełne wyposażenie el., poduszka pow., zestaw głośnomówiący Nokia 8210, RO Blaupunkt + zmieniacz na 10 płyt, alarm + pilot z powiadomieniem radiowym, stan techn. b. dobry - 17.000 zł. Zdzieszowice, powiat krapkowicki, tel. 0600/79-26-44

BMW 525 tds KOMBI, 1994 r., 2500 ccm, turbo D, granatowy metalik, klimatyzacja, 2 poduszki pow., podwójny szyberdach, el. otw. szyby i reg. lusterka, tempomat, bez wypadku, zarejestrowany - 19.900 zł. Poniec, powiat gostyński, tel. 0606/99-72-41

BMW 525 KOMBI, 1994 r., 170 tys. km, 2500 ccm, TDS, bordowy metalic, ABS, centr. zamek, alum. felgi, wspomaganie kier., 2 poduszki pow., 2 x szyberdach, el. otw. szyby i reg. lusterka, roleta bagażnika, ciemne szyby - 21.000 zł. Wrocław, tel. 0501/77-84-22

BMW 525 td, 1994 r., 181 tys. km, 2500 ccm, czarny metalic, stan b. dobry - 21.700 zł. Bolesławiec, tel. 075/734-57-07, 0601/57-05-86

BMW 525 i, 1994 r., grafitowy metalik, pełne wyposażenie, alum. felgi - 29.000 zł. Wisznia Mała, tel. 071/312-45-33

BMW 525 KOMBI, 1994/95 r., 224 tys. km, TDS, niebieski metalik, automatic, el. ster. szyby, klimatronic, tempomat, alum. felgi 17" - 23.500 zł. Wrocław, tel. 0606/24-47-82

BMW 525 KOMBI, 1995 r., 190 tys. km, 2500 ccm, benzyna, morski metalik, alum. felgi 16", 2 poduszki pow., 2 szyberdachy, skórzana tapicerka, drewniane wykończenia, ABS, ASC, halogeny, wspomaganie kier., pełne wyposażenie el., reg. kierownica i fotele, tempomat, w kraju od 3 miesięcy, zarejestrowany, stan b. dobry - 17.600 zł. Kępno, tel. 062/781-89-41, 0888/62-81-09

BMW 525 tds KOMBI, 1996 r., 180 tys. km, 2500 ccm, turbo D, czerwony, el. otw. szyby i szyberdach (podwójny), alum. felgi, ABS, poduszka pow., przygotowany do rejestracji - 16.500 zł. Dzierżoniów, tel. 074/833-23-34, 0600/49-39-57

BMW 525 tds KOMBI, 1996 r., pełne wyposażenie - 19.000 zł + opłaty. Zgorzelec, tel. 0601/89-64-06

BMW 525 tds KOMBI, 1996 r., 150 tys. km, 2500 ccm, srebrny metalic, 2 poduszki pow., el. reg. lusterka, centr. zamek, el. otw. szyby, automatic, klimatyzacja, stan idealny - 23.800 zł + akcyza 500 zł. Kalisz, tel. 0509/68-89-60

BMW 525 tds E-39, 1996/97 r., 162 tys. km, 2500 ccm, turbo D, grafitowy metalik, 4 poduszki pow., ogrzew. Webasto, klimatyzacja, szyberdach - 38.000 zł. Legnica, tel. 0601/09-07-32

BMW 525 KOMBI, 1998 r., 191 tys. km, 2500 ccm, TDS, czarny metalic, klimatronic, 6 poduszek pow., el. otw. szyby, komputer, alum. felgi, ABS, ASG, el. reg. lusterka, centr. zamek, telefon, książka serwisowa, bez wypadku, ważny przegląd, w kraju od tygodnia, opłacony - 40.500 zł. Wrocław, tel. 071/791-65-66, 0501/29-29-18

BMW 525, 1998 r., 112 tys. km, zielony metalik, książka serwisowa, sensor wycieraczki, telewizor, nawigacja sat., skórzana tapicerka, drewniane wykończenia, ksenonowe reflektory, 6 poduszek pow., kpl. kół zimowych i letnich, alum. felgi, klimatronic, podgrz. siedzenia, żaluzje, RO z CD, halogeny - 47.000 zł. Jasień, powiat żarski, tel. 068/371-05-70, 0601/05-91-70

BMW 525 KOMBI, 1998 r., 2500 ccm, benzyna, czarny, I właściciel w kraju, komputer, RO z CD, 8 poduszek pow., klimatronic, tempomat, podgrz. siedzenia - 49.900 zł. Wrocław, tel. 0601/42-36-86

BMW 525 E-39 TDS, 1998 r., 138 tys. km, 2500 ccm, perłowoczarny, pełne wyposażenie, 6 poduszek pow., klimatronic, skórzana tapicerka (beżowa), RO na CD, zadbany - 52.000 zł lub zamienię na tańszy. Bystrzyca Kłodzka, tel. 074/811-14-54, 0699/66-46-94

BMW 528 i, 1997 r., 2800 ccm, benzyna, perłowozielony, ABS, TC, 2 poduszki pow., el. reg. lusterka, szyberdach, skórzana tapicerka, klimatyzacja, podgrz. siedzenia, alum. felgi 18" - 58.000 zł. Wałbrzych, tel. 0601/81-34-73

BMW 530 i, 1988 r., 3000 ccm, granatowy metalik, inst. gazowa zamontowana 12.2004 r., sprowadzony 06.2004 r., ukł. wydechowy ze stali kwasoodpornej, el. otw. szyby, el. reg. lusterka, ABS, wspomaganie kier., welurowa tapicerka, komputer, szyberdach, stan b. dobry, RO, OC do 04.2005 r. - 11.400 zł lub zamienię na Mercedesa 124. Legnica, tel. 0889/74-08-52, 0660/47-46-58

BMW 530, 1993 r., 120 tys. km, 3000 ccm, V8, niebieski metalik, bez wypadku, udokum. pochodzenie, manualna skrzynia biegów, pełne wyposażenie, 2 poduszki pow., kontrola trakcji, zarejestrowany - 14.000 zł. Sława, powiat wschowski, tel. 068/356-74-04, 0501/07-14-37

BMW 530 KOMBI, 2000 r., 149 tys. km, 3000 ccm, turbo D, czarny metalic, klimatronic, 6 poduszek pow., wszystkie el. dodatki, relingi dachowe, centr. zamek, alarm + pilot, bez wypadku - 47.500 zł + opłaty. Strzegom, tel. 0607/24-56-84, 0603/16-36-72

BMW 530 d KOMBI, 2000 r., 120 tys. km, 3000 ccm, diesel, stalowoniebieski, ABS, ASC, klimatronic, 8 poduszek pow., tempomat, automatycznie otw. tylna klapa, ksenonowe reflektory, el. składane lusterka, sensor deszczu, czujniki cofania, RO z CD, koła zimowe, el. dodatki, w kraju od 6 mies., stan idealny - 79.900 zł. Wrocław, tel. 0509/35-42-50

BMW 530 KOMBI, 2004 r., 3000 ccm, pełne wyposażenie, do sprowadzenia - 32.000 EUR + opłaty. Świdnica, tel. 0609/59-00-62

BMW 530, 2004 r., 40 tys. km, 3000 ccm, diesel, czarny metalik, pełne wyposażenie, stan idealny - 170.000 zł. Wrocław, tel. 0606/78-66-06

BMW 530 D, 2004 r., 22 tys. km, perłowoniebieski, klimatronic, nawigacja sat., TV, RO z CD, biksenonowe reflektory, skórzana tapicerka w kolorze szarym, fotele z pamięcią, wszystkie el. dodatki, 10 poduszek pow., alum. felgi, na gwarancji, bez wypadku - 198.000 zł lub zamienię na tańszy. Gubin, powiat krośnieński, tel. 0601/39-73-44

BMW 540 i, 1994 r., 4000 ccm, benzyna, granatowy metalik, tuning Schnitzer, RO, automatic, szyberdach, ABS, wspomaganie kier., centr. zamek z pilotem, alum. felgi, el. ster. szyby i lusterka, klimatyzacja, poduszka pow., sprowadzony ze Szwajcarii, stan idealny - 25.500 zł. Złotoryja, tel. 0504/45-28-69, 0503/93-24-85

BMW 728, 1981 r., 2800 ccm, benzyna, inst. gaz., srebrny metalic, alum. felgi - 4.000 zł. Głogów, tel. 0607/68-39-75

BMW 728 E-38, 1990 r., 140 tys. km, zielony metalik, automatic, skórzana tapicerka, drewniane wykończenia, klimatyzacja, wszystkie el. dodatki, ksenonowe reflektory - 47.000 zł. Grodków, powiat brzeski, tel. 0509/70-97-44

BMW 728 I, 1997 r., 186 tys. km, 2800 ccm, czarny metalic, inst. gazowa, pełne wyposażenie, czarna skórzana tapicerka, alum. felgi, podwójna klimatyzacja, obniżony - 48.000 zł lub zamienię na tańszy lub nieruchomość. Głogów, tel. 0509/59-98-86

BMW 730, 1978 r., 200 tys. km, 3000 ccm, benzyna, inst. gaz., wiśniowy metalik, ospoilerowany, wyposażenie elektryczne, po kapitalnym remoncie silnika, wymieniona hydraulika siłowa, nowe amortyzatory, układ kierowniczy po kapitalnym remoncie, przerobione wnętrze - 4.000 zł. Wrocław, tel. 071/357-23-39 (zdjęcia do tej oferty można zobaczyć w internecie pod numerem - A02083 http://wkz.autogielda.com.pl)

BMW 730 I, 1987 r., 3000 ccm, benzyna, wtrysk, srebrny metalik, pół roku w kraju, zarejestrowany, alum. felgi, ABS, wszystkie el. dodatki - 9.000 zł. Leszno, tel. 065/533-08-22, 0661/23-85-10

BMW 730 ie, 1987/88 r., 3000 ccm, benzyna, inst. gaz., grafitowy metalik, alum. felgi Borbet 17", 2-letnia inst. gazowa, nowy model, pełne wyposażenie el., wymieniony silnik - 8.600 zł. Kłodzko, tel. 0609/97-63-36

BMW 730 i SEDAN, 1988 r., 299 tys. km, 3000 ccm, inst. gazowa, srebrny metalik, el. ster. szyby i lusterka, szyberdach, wspomaganie kierownicy, ABS, żaluzja na tylnej szybie, podlokietnik, stan dobry, zarejestrowany, opłacony, 2 lata w kraju - 10.500 zł. Wrocław, tel. 0509/70-79-61

BMW 730, 1988 r., srebrny metalic, sprowadzony z Niemiec, pełne wyposażenie oprócz skórzanej tapicerki, podgrz. siedzenia, stan b. dobry - 5.000 zł. Zielona Góra, tel. 068/451-26-95, 0601/76-75-59

BMW 730, 1988 r., 3000 ccm, srebrny metalic, pełne wyposażenie oprócz skórzanej tapicerki i klimatyzacji, alum. felgi 17", 2 miesiące w kraju, nowa inst. gazowa - 10.500 zł lub zamienię. Pleszew, tel. 0508/52-00-99

BMW 730, 1989 r., 190 tys. km, 3000 ccm, grafitowy metalik, inst. gazowa na gwarancji, pełne wyposażenie, w kraju od miesiąca, zarejestrowany - 11.800 zł lub zamienię. Jawor, tel. 0606/82-10-21

BMW 730 I, 1989/90 r., 3000 ccm, benzyna, grafitowy metalik, ABS, klimatyzacja, el. otw. szyby i reg. lusterka, drewniane dodatki, welurowa tapicerka, manualna skrzynia biegów - 10.500 zł. Gorzanów, tel. 0606/43-15-14

BMW 730 i, 1990 r., 3000 ccm, bordowy metalic, sprowadzony z Niemiec - 12.000 zł. Oława, pow. kłodzki, tel. 0608/40-31-35

BMW 730 i E-38, 1994 r., czarny metalik, 2 poduszki pow., 5-biegowy, ABS, centr. zamek + pilot, el. otw. szyby i reg. lusterka, klimatronic x 2, jasna skórzana tapicerka, telefon, el. regul. fotele z pamięcią + podgrzew., wielofunkcyjna kierownica, alum. felgi 16" PDC, RO z CD, tempomat - 36.000 zł lub zamienię na tańszy. Tel. 0889/39-10-08 W87000535

BMW 730, 1994/95 r., 200 tys. km, 3000 ccm, srebrny metalik, nowy model, alum. felgi, podgrz. fotele, klimatyzacja, stan b. dobry, zadbany, w kraju od 3 dni - 25.500 zł + opłaty 1.200 zł. Wrocław, tel. 0601/71-45-50

BMW 735, 1988 r., ciemnozielony, automatic, pełne wyposażenie - 8.000 zł lub zamienię na ciągnik Ursus C-330, C-360. Kalisz, tel. 0601/57-32-97

BMW 735 E-32, 1991 r., 230 tys. km, 3500 ccm, benzyna, srebrny, pełne wyposażenie, manualna skrzynia biegów, stan b. dobry, 2-letnia inst. gazowa - 15.000 zł. Lubin, tel. 076/843-40-36, 0603/64-64-32

BMW 735 i, 1996 r., 3500 ccm, granatowy metalik, skrzynia biegów Tiptronic, ksenonowe reflektory, klimatronic, 4 poduszki pow., podgrzewane siedzenia, ogrzew. Webasto, sensor deszczu, do odebrania w Austrii - 31.000 zł, możl. wysłania zdjęć (e-mail). Graz, tel. 0043/67-67-08-47-71, Austria

BMW 735, 1999 r., 165 tys. km, 3500 ccm, V8, grafitowy metalik, RO, automatic, szyberdach, ABS, wspomaganie, centr. zamek z pilotem, alum. felgi, el. reg. lusterka, el. otw. szyby, alarm, klimatyzacja, poduszka pow., nawigacja sat., TV, skórzana tapicerka, 10 poduszek pow., kierownica wielofunkcyjna, telefon ksenonowe reflektory, el. przesuwana roleta - 67.600 zł. Wrocław, tel. 0606/78-66-06

BMW 740, 1992 r. 170 tys. km, 4000 ccm, benzyna, czarny, pełne wyposażenie, obniżony, biała skórzana tapicerka, światła w kolorze nadwozia, 2 przełożenia skrzyni, stan idealny - 11.500 zł + opłaty. Głogów, tel. 0606/92-46-30

BMW 740, 1994 r., 250 tys. km, 4000 ccm, V8, fioletowy, reflektory ksenonowe, skórzana tapicerka, klimatronic, TV z DVD, el. reg. siedzenia, lusterka, reflektory i roleta bagażnika, felgi 9 x 17, dużo nowych części zamiennych, stan idealny - 41.000 zł. Lubań, tel. 075/724-41-22, 0660/75-68-40

BMW 740 i E-38, 1994/95 r., 130 tys. km, perłowogranatowy, reflektory ksenonowe, skórzana tapicerka, klimatronic, kierownica wielofunkcyjna, el. reg. fotele (z pamięcią), stan idealny - 36.000 zł. Wrocław, tel. 0605/15-11-88

BMW 740 i, 1994/95 r., 200 tys. km, 4000 ccm, srebrny, stan idealny, 2 poduszki pow., klimatronic x 2, el. otw. szyby i szyberdach, bez wypadku, książka serwisowa, drewniane wykończenia, szyby pancerne, tapicerka jedwabna - 43.000 zł. Oława, tel. 0601/41-79-44

BMW 740, 1995 r., 174 tys. km, 4000 ccm, srebrny metalic, alum. felgi, pełne wyposażenie elektryczne, pamięć ustawienia foteli, nawigacja, systemy: PDC, EDC, czarna skórzana tapicerka, drewniana kierownica, odpinany hak, stan b. dobry - 39.500 zł. Wrocław, tel. 0604/46-60-25

BMW 750 I SEDAN, 1988 r., 5000 ccm, benzyna, złoty metalik, 300 KM, ABS, ASC, alum. felgi, automatic, klimatronic, tempomat, skórzana tapicerka, el. reg. szyby, szyberdach, fotele, stan b. dobry - 15.000 zł. Złotoryja, tel. 0502/24-86-13 (zdjęcia do tej oferty można zobaczyć w internecie pod numerem - A02152 http://wkz.autogielda.com.pl)

BMW 750 LONG, 1988 r., 5000 ccm, V12, srebrny, 2 klimatyzacje, regulowane fotele z pamięcią ustawień, I właściciel, skórzana tapicerka, alum. felgi 16", automatic - 9.500 zł. Wrocław, tel. 071/783-47-13 po godz. 18, 071/359-34-66

BMW 750 I, 1990 r., 5000 ccm, benzyna, perłowoczarny, sprowadzony z Niemiec - 13.000 zł. Opole, tel. 0889/74-19-32

BMW 750, 1993 r., 5000 ccm, benzyna, inst. gaz., bordowy metalik, pełne wyposażenie - 14.800 zł. Głogów, tel. 0691/76-86-65

BMW 750 I L, 1995 r., 200 tys. km, 5000 ccm, granatowy metalik, pełne wyposażenie - 11.000 EUR. Kr

CHRYSLER VOYAGER, 1997 r., 2500 ccm, turbo D, do sprowadzenia z Holandii - 23.000 zł + opłaty. Góra, tel. 0509/35-98-78

CHRYSLER VOYAGER, 1997/98 r., 135 tys. km, 3300 ccm, benzyna, 7-osobowy, alum. felgi, klimatyzacja, relingi dachowe, ciemne szyby - 25.000 zł. Sulechów, powiat zielonogórski, tel. 0509/74-01-04

CHRYSLER VOYAGER VAN, 1998 r., 190 tys. km, 2000 ccm, benzyna, śliwkowy metalic, ABS, klimatyzacja, instalacja gazowa, centralny zamek, el. reg. szyby, wspomaganie kierownicy, podgrzewana przednia i tylna szyba, ciemne szyby, 7-osobowy, zadbany, welurowa tapicerka - 29.800 zł. Lwówek Śląski, tel. 0503/16-84-11, 0603/70-79-33

CHRYSLER VOYAGER, 1998 r., 168 tys. km, 2500 ccm, TDI, bordowy metalik, 7-osobowy, ciężarowo-uniwersalny, radio, alarm, nowe opony - 27.000 zł. Wrocław, tel. 071/333-65-99, 0608/35-10-14

CHRYSLER VOYAGER, 2000 r., 140 tys. km, 2500 ccm, TDI, brązowy metalik, klimatyzacja, tempomat, el. otw. szyby i reg. lusterka, alum. felgi, centr. zamek + pilot, immobilizer, ciemne szyby, kupiony w salonie w kraju, serwisowany - 52.000 zł lub zamienię na tańszy. Jaczów, powiat głogowski, tel. 0501/36-36-05, 0605/11-98-72

CITROEN

- **ABSOLUTNIE AKTUALNE AUTA ATRAKCYJNIE KUPIĘ, CITROENA, KUPIĘ CITROENA, KUPIĘ CITROENA, KUPIĘ CITROENA, KUPIĘ CITROENA. Kupujemy auta całe, po wypadku, do remontu, po 1988 r. i inne marki również, płacimy najwięcej. Tel. 0605/35-26-21, 0607/39-92-93 W01024684**

CITROEN AX, 1987 r., 130 tys. km, 1100 ccm, benzyna, inst. gaz., czarny, 5-drzwiowy, 5-biegowy, szyberdach, alum. felgi, ważny przegląd + części blacharskie - 4.000 zł. Namysłów, tel. 077/410-43-75

CITROEN AX, 1990 r., 94 tys. km, 1100 ccm, benzyna, czerwony, stan b. dobry, bez korozji, ekonomiczny, zarejestrowany w Polsce, kpl. opon zimowych i letnich, nie wymaga wkładu finansowego - 4.300 zł. Jawor, tel. 0693/45-35-49

CITROEN AX, 1991 r., 1100 ccm, czerwony, stan b. dobry, 3-drzwiowy, 5-biegowy, na zachodnich tablicach - 390 EUR. Chojnów, tel. 0604/67-76-33

CITROEN AX, 1991 r., 1100 ccm, czarny, 3-drzwiowy, bez korozji, bez wypadku, techn. sprawny, niemieckie tablice - 400 EUR. Grodków, powiat brzeski, tel. 0696/95-01-05

CITROEN AX, 1991 r., 85 tys. km, 1200 ccm, wtrysk, srebrny metalic, 5-drzwiowy, stan b. dobry - 1.500 zł. Chojnów, powiat legnicki, tel. 076/818-67-36, 076/819-75-34, 0889/46-15-79

CITROEN AX, 1991 r., 140 tys. km, 1100 ccm, benzyna, srebrny metalic, 5-drzwiowy, stan b. dobry - 2.300 zł + opłaty. Szprotawa, powiat żagański, tel. 0507/12-66-78, Niemcy, 0049/152-02-49-40-89

CITROEN AX, 1991 r., 1100 ccm, benzyna, czerwony, sprowadzony z Niemiec, w kraju 1 dzień - 2.500 zł + opłaty. Wrocław, tel. 0888/91-24-55

CITROEN AX, 1991 r., 1400 ccm, diesel, srebrny metalik, 4-drzwiowy - 3.500 zł. Niekarzyn, powiat świebodziński, tel. 0696/84-31-88

CITROEN AX, 1991 r., 122 tys. km, 1100 ccm, czerwony, 3-drzwiowy, na gotowo wraz z rejestracją - 5.000 zł. Góra, tel. 065/543-33-02, 065/543-51-15, 0880/21-67-62 0606/63-51-70

CITROEN AX, 1991/94 r., 1124 ccm, srebrny metalik, sprowadzony z Francji, oryg. części, po wymianie płynów, nowe opony zimowe, nowe amortyzatory, pokrowce, kołpaki, nie wymaga napraw, ekonomiczny, w ciągłej eksploatacji, stan techn. b. dobry, bez korozji, przegląd do 12.2005 r. - 4.800 zł. Wrocław, tel. 071/358-00-48 po godz. 16, 0697/20-07-43

CITROEN AX, 1992 r., 86 tys. km, 1124 ccm, wtrysk, czerwony, katalizator, 3-drzwiowy, 5-biegowy, szyberdach, RO, reg. reflektory, stan b. dobry, książka serwisowa, ekonomiczny - 2.700 zł + opłaty (niska akcyza). Rawicz, tel. 0509/52-23-40, 0507/83-74-97

CITROEN AX, 1992 r., 120 tys. km, 1000 ccm, czerwony, 3-drzwiowy, szyberdach, opony letnie i zimowe, w kraju od 6 miesięcy, stan b. dobry - 5.000 zł. Jawor, tel. 0507/74-76-36 po godz. 14

CITROEN AX, 1993 r., 114 tys. km, 33 KM, czarny, 3-drzwiowy, stan b. dobry - 3.000 zł + opłaty. Wrocław, tel. 0607/81-71-48

JHL AUTOSERWIS CITROEN
Naprawiamy: silniki, skrzynie biegów zawieszenia, ukł. hydrauliczne regeneracja kul, dorabianie rurek
Wrocław Al. Armii Krajowej 49 (róg ul. Tarnogajskiej) tel.78 78 623

CITROEN AX, 1993 r., 114 tys. km, czarny, 3-drzwiowy - 3.000 zł + opłaty. Wrocław, tel. 071/362-65-20

CITROEN AX, 1993 r., 187 tys. km, 1400 ccm, granatowy, 3-drzwiowy, bez wypadku - 3.200 zł + opłaty. Lwówek Śl. Tel. 075/647-79-52, 0603/05-39-98

CITROEN AX, 1993 r., 120 tys. km, 1100 ccm, wtrysk, biały, 4-drzwiowy, stan idealny - 3.500 zł. Wieruszów, tel. 0607/75-75-38

CITROEN AX, 1993 r., 950 ccm, czerwony, sprowadzony w całości - 4.300 zł + opłaty 1.200 zł. Wrocław, tel. 0692/42-76-39

CITROEN AX, 1993 r., 90 tys. km, 1000 ccm, benzyna, czerwony, 3-drzwiowy, opłacony, do rejestracji, stan b. dobry - 4.900 zł. Wojcieszów, tel. 075/751-22-05, 0605/62-70-21

CITROEN AX, 1993 r., 150 tys. km, 1000 ccm, benzyna, biały, hak, szyberdach, w kraju od 6 mies., zarejestrowany i opłacony, stan opon dobry - 5.200 zł. Chmielno, powiat lwówecki, tel. 075/784-32-59

CITROEN AX, 1993 r., 230 tys. km, 1400 ccm, diesel, czerwony, stan b. dobry, bez wypadku, I właściciel w kraju, zadbany, bez korozji - 6.000 zł. Żary, tel. 068/374-13-54, 0604/16-04-14

CITROEN AX, 1993/94 r., 1100 ccm, benzyna, biały, 5-biegowy, w kraju od tygodnia, stan dobry, na zachodnich tablicach - 2.500 zł. Krobia, powiat gostyński, tel. 0694/16-03-86

CITROEN AX, 1993/94 r., 128 tys. km, 1400 ccm, diesel, granatowy, 3-drzwiowy, oszczędny, zużycie paliwa 4 l/100 km, zadbany, stan b. dobry - 6.000 zł. Gubin, powiat krośnieński, tel. 0502/65-87-40

CITROEN AX, 1994 r., 1100 ccm, czerwony - 3.600 zł + opłaty. Będkowo k. Trzebnicy, tel. 071/387-49-37, 0606/28-75-78

CITROEN AX, 1994 r., 185 tys. km, 1000 ccm, czarny, 5-drzwiowy, bez wypadku - 4.000 zł + opłaty. Lwówek Śl. Tel. 075/647-79-52, 0603/05-39-98

CITROEN AX, 1994 r., 157 tys. km, 1400 ccm, diesel, biały, silnik Peugeota, 3-drzwiowy, zużycie paliwa 4 3 l/100 km w trasie, 5 l/100 km w mieście, b. dobra kompresja, optycznie i technicznie bez zastrzeżeń, na zachodnich tablicach - 4.600 zł + wszystkie opłaty wraz z OC 1.850 zł. Wrocław, tel. 071/789-48-68 po godz. 18

CITROEN AX, 1994 r., 73 tys. km, 1000 ccm, biały, 3-drzwiowy, oryg. przebieg, w kraju od miesiąca, zarejestrowany, ekonomiczny, po wymianie oleju i płynów, stan b. dobry - 5.700 zł. Gostyń, tel. 0607/35-88-46

CITROEN AX, 1995 r., 1500 ccm, diesel, biały, stan b. dobry - 8.200 zł. Prochowice, powiat legnicki, tel. 0605/06-78-95

CITROEN BX, 1985 r., 1900 ccm, biały, alum. felgi, hak, centr. zamek, el. otw. szyby, wspomaganie kier., klimatyzacja - 4.000 zł lub zamienię na inny. Jelenia Góra, tel. 075/647-42-76, 0693/29-55-04

CITROEN BX TGE, 1985 r., 175 tys. km, 1400 ccm, benzyna, granatowy, przegląd do lutego 2004 r., el. otw. szyby i szyberdach, centr. zamek, nowy akumulator i docisk sprzęgła, po remoncie skrzyni biegów + 2 opony zimowe - 3.200 zł. Wawrzeńczyce, tel. 071/316-82-61 po godz. 15

CITROEN BX, 1987 r., 130 tys. km, 1900 ccm, brązowy metalik, el. otw. szyby i szyberdach, regul. fotele, dzielona tylna kanapa, centr. zamek, RO, garażowany, właściciel niepalący, nowy układ hamulcowy, hydrauliczny i napędowy - 6.000 zł. Gorzów Wlkp. Tel. 095/737-11-41

CITROEN BX, 1988 r., 110 tys. km, 1400 ccm, benzyna, czerwony, stan techn. dobry, po częściowym remoncie ukł. hydraulicznego, garażowany, kpl. dokumentacja - 2.100 zł. Trzebnica, tel. 0694/22-98-99

CITROEN BX 14, 1988 r., 150 tys. km, benzyna, czerwony, centr. zamek, el. otw. szyby, przegląd do stycznia 2006 r., stan dobry - 2.900 zł. Lubin, tel. 076/842-14-16, 0880/74-36-76 po godz. 16

CITROEN BX 16 RE, 1989 r., 71 tys. km, 1600 ccm, benzyna, czerwony, inst. gazowa na gwarancji, RO, bardzo zadbany, sprowadzony z Niemiec 08.2004 r. - 4.000 zł. Zdzieszowice, powiat krapkowicki, tel. 077/484-45-82, 0880/06-59-79

CITROEN BX, 1990 r., 1600 ccm, benzyna, bordowy metalic, 5-drzwiowy, 5-biegowy, wspomaganie kier., alum. felgi, stan silnika i blacharki dobry, ważny przegląd i OC - 2.500 zł. Wrocław, tel. 0605/18-27-75

CITROEN BX, 1990 r., 1900 ccm, diesel, biały, centr. zamek, wspomaganie kier., hak, el. otw. szyby, alarm + pilot, kpl. kół zimowych, stan dobry - 3.300 zł. Zebrzydowa, powiat bolesławiecki, tel. 0502/37-64-61

CITROEN BX, 1991 r., 170 tys. km, 1500 ccm, czarny, welurowa tapicerka, stan b. dobry - 2.000 zł + opłaty 1.000 zł. Wrocław, tel. 071/346-08-69, 0880/04-13-96

CITROEN BX, 1991 r., 1400 ccm, na zachodnich tablicach - 2.500 zł. Świebodzin, tel. 0603/04-29-63

CITROEN BX KOMBI, 1991/96 r., 220 tys. km, 1600 ccm, benzyna, inst. gaz., grafitowy, stan blacharki i techn. średni, akumulatora dobry, nowy przegub i sworzeń wahacza - 3.000 zł. Wołów, tel. 0696/21-82-04

CITROEN BX, 1992 r., 1400 ccm, benzyna, wtrysk, błękitny metalik, el. otw. szyby i szyberdach, ocynkowana blacharka, spoilery w kolorze nadwozia, bez wypadku, książka pojazdu, sprowadzony z Niemiec, kupiony od pierwszego właściciela, stan idealny, użytkowany od początku przez kobietę, właściciel niepalący, RO - 4.900 zł. Bogatynia, tel. 075/773-83-08, 0600/42-30-27

CITROEN BX, 1993 r., 1400 ccm, benzyna, inst. gaz., granatowy metalic, kubełkowe fotele, welurowa tapicerka, el. otw. szyby, zadbany - 5.700 zł. Kowary, tel. 075/643-94-49, 0603/54-02-26

CITROEN BX KOMBI, 1994 r., 250 tys. km, 1600 ccm, niebieski metalic, centr. zamek, el. otw. szyby, nowe sprzęgło, nowy akumulator, wtrysk elektroniczny, ważne OC - 3.000 zł. Siechnice, tel. 071/311-58-52

CITROEN BX, 1994 r., 245 tys. km, 1800 ccm, TDI, grafitowy metalik, pełne wyposażenie el., wspomaganie kier., ABS, welurowa tapicerka, rolety, zadbany, stan b. dobry - 8.900 zł. Wysoka, tel. 076/832-05-52 po godz. 18, 0692/99-94-50

CITROEN BX, 1997 r., 120 tys. km, 1400 ccm, czarny metalik, immobilizer, alarm, centr. zamek + pilot, el. otw. szyby, RO, opony zimowe, po wymianie silnika, nowe klocki i płyn ham. oraz olej, przegląd i OC do 09.2005 r., stan idealny - 6.000 zł. Śrem, tel. 0697/71-04-52

CITROEN C3, 2003 r., 19 tys. km, 1100 ccm, wtrysk, wrzosowy metalik, stan idealny, bez wypadku, na gwarancji, 5-drzwiowy, el. otw. szyby, 4 poduszki pow., centr. zamek, welurowa tapicerka, kupiony w salonie, I właściciel, serwisowany - 30.900 zł lub zamienię. Otmuchów, tel. 0606/99-56-29, 077/439-05-35

CITROEN C5, 2001 r., 25 tys. km, 2000 ccm, 16V, bordowy metalik, wspomaganie kier., ABS, komputer, wszystkie el. dodatki, RO z CD, alum. felgi, 8 poduszek pow., klimatronic, zarejestrowany, stan b. dobry - 44.500 zł. Krobia, powiat gostyński, tel. 065/571-12-33, 0601/07-14-82

CITROEN C5, 2001 r., 60 tys. km, 2000 ccm, HDI, srebrny, klimatronic, 4 poduszki pow., wszystkie el. dodatki, ksenonowe reflektory - 53.000 zł. Milicz, tel. 0609/72-68-79

CITROEN C5, 2002 r., 29 tys. km, 2000 ccm, HDi, grafitowy metalik, klimatronic, ABS, 10 poduszek pow., relingi dachowe, 4 el. otw. szyby, centr. zamek, alarm, alum. felgi, wspomaganie kier., drewniane dodatki, RO z CD, roleta, kpl. dokumentacja - 53.800 zł. Wrocław, tel. 0602/38-09-40

CITROEN EVASION, 1994/95 r., 160 tys. km, 2000 ccm, wtrysk, niebieski metalik, w kraju od miesiąca, opłacony, zarejestrowany, karta pojazdu, 8-osobowy, bez wypadku, alum. felgi, radio, alarm, poduszka pow., ABS, centr. zamek, el. otw. szyby, bardzo zadbany, stan ogólny super, faktura - 17.800 zł. Pleszew, tel. 0880/88-57-80

CITROEN EVASION, 1995 r., 180 tys. km, 2000 ccm, benzyna, inst. gaz., grafitowy, el. otw. szyby, 7-osobowy, radio, szyberdach, centr. zamek, alum. felgi, ciemne szyby - 19.500 zł. Wrocław, tel. 071/790-44-43, 0603/16-53-22

CITROEN EVASION VAN, 1995 r., 170 tys. km, 1900 ccm, turbo D, niebieski metalik, klimatyzacja, poduszka pow., pełne wyposażenie elektr., RO, alarm, odcięcie zapłonu, obrotowe fotele, regul. kierownica, zarejestrowany na 7 osób, ocynkowana blacharka, alermiczne szyby, zadbany - 22.500 zł. Bolków, powiat jaworski, tel. 0661/24-56-74

CITROEN EVASION, 1995 r., 199 tys. km, 2000 ccm, turbo, błękitny metalik, inst. gazowa, klimatyzacja, alarm, radio, 2 x szyberdach, alum. felgi, el. otw. szyby i reg. lusterka, kpl. dokumentacja - 22.500 zł. Kamienna Góra, tel. 075/746-15-86, 0696/01-73-79

CITROEN EVASION, 1999 r., 138 tys. km, 1900 ccm, TDI, granatowy, 7-osobowy, centr. zamek, alarm + pilot, 2 poduszki pow., klimatyzacja, el. ster. szyby i lusterka, RO, halogeny, 2 kpl. kół (opony letnie i zimowe), stan b. dobry - 40.000 zł. Wałbrzych, tel. 0600/93-55-81

CITROEN SAXO, 1996 r., 165 tys. km, 1100 ccm, benzyna, wtrysk, granatowy, bez wypadku, bogate wyposażenie, 2 poduszki pow., immobilizer, wspomaganie kier., sprowadzony z Niemiec - 8.500 zł. Żary, tel. 0698/89-09-95, 0606/55-62-78

CITROEN SAXO, 1996/97 r., 110 tys. km, 1000 ccm, bordowy, 3-drzwiowy, immobilizer, RO - 10.300 zł. Kościan, tel. 065/512-97-77, 0603/60-19-66

K CITROEN SAXO, 1997 r., 1100 ccm, benzyna, biały, 3-drzwiowy, kupiony w salonie, garażowany, stan idealny - 14.700 zł lub zamienię. Świdnica, tel. 0607/39-92-93, 0601/57-86-65 K79036215

CITROEN SAXO, 1997 r., 104 tys. km, 1500 ccm, diesel, biały, 3-drzwiowy - 11.000 zł. Ostrów Wlkp. Tel. 0603/93-36-81

CITROEN SAXO, 1997 r., 114 tys. km, 1100 ccm, niebieski metalik, kupiony w salonie w kraju, centr. zamek, alarm, kodowany immobilizer, el. otw. szyby, poduszka pow., bagażnik dachowy, oszczędny, atrakcyjny wygląd, stan b. dobry - 12.900 zł. Wałbrzych, tel. 074/845-53-47 po godz. 16, 0602/76-55-49

CITROEN SAXO, 1998 r., 53 tys. km, 1000 ccm, benzyna, niebieski metalic, centr. zamek + pilot, RO, immobilizer, stan b. dobry - 12.500 zł. Borek, tel. 065/549-84-70

CITROEN SAXO, 1999 r., 41 tys. km, 1100 ccm, benzyna, srebrny, centr. zamek, RO, poduszka pow., el. otw. szyby, kupiony w salonie - 14.800 zł. Kostrzyca, tel. 075/718-26-54, 075/713-12-10, 0888/84-59-07

CITROEN SAXO, 2001 r., 47 tys. km, 1100 ccm, wtrysk, 60 KM, poduszka pow., centr. zamek, fabryczne radio, el. reg. szyby, wspomaganie, immobilizer, bardzo oszczędny (4.8 l/100 km w mieście), I właściciel - 17.800 zł. Wrocław, tel. 071/346-40-14 po godz. 20, 0606/18-62-43

CITROEN SAXO, 2001/02 r., 1100 ccm, benzyna, niebieski metalic, centr. zamek, el. otw. szyby, wspomaganie kier., 5-drzwiowy - 16.000 zł. Krotoszyn, tel. 062/725-38-63

CITROEN VISA, 1984 r., 900 ccm, silnik 4-cylindrowy, 5-drzwiowy, aktualne ubezpieczenie, brak przeglądu - 500 zł. Wrocław, tel. 071/791-81-70

CITROEN VISA, 1985 r., 165 tys. km, 700 ccm, bordowy, ważny przegląd i OC, stan ogólny dobry - 600 zł. Wałbrzych, tel. 074/840-51-44

CITROEN XANTIA, 1993/94 r., 150 tys. km, 2000 ccm, wtrysk, ciemnozielony metalik, sprowadzony, klimatyzacja, el. otw. szyby, wspomaganie kier., centr. zamek, immobilizer, welurowa tapicerka, RO, zadbany - 5.900 zł + opłaty 1.300 zł. Oborniki Śląskie, powiat trzebnicki, tel. 071/310-37-37, 0602/77-80-59

CITROEN XANTIA SEDAN, 1994 r., 1800 ccm, czarny, el. otw. szyby, stan b. dobry, do sprowadzenia z Niemiec - 7.000 zł + opłaty 1.200 zł. Stradomia Wierzchnia, powiat oleśnicki, tel. 0691/62-68-73

CITROEN XANTIA SEDAN, 1994 r., 177 tys. km, 1998 ccm, benzyna, zielony metalik, niezarejestrowany, stan techn. b. dobry, opłacony - 8.900 zł. Kamienna Góra, tel. 0509/29-66-69

CITROEN XANTIA, 1994 r., 102 tys. km, 2000 ccm, benzyna, bordowy metalic, centr. zamek, el. otw. szyby, RO, welurowa tapicerka - 12.000 zł. Mikstat, tel. 062/731-09-43, 0605/62-30-37

CITROEN XANTIA, 1994/95 r., 94 tys. km, 1800 ccm, benzyna, srebrny metalik, 5-drzwiowy, centr. zamek, ABS, klimatyzacja, wspomaganie, poduszka pow., 4 el. otw. szyby, welurowa tapicerka, oryg. RO i 6 głośników - 10.000 zł. Topola Mała, tel. 062/593-03-63, 0602/28-06-51, 0601/91-63-22

CITROEN XANTIA, 1995 r., 1900 ccm, diesel, granatowy, el. otw. szyby, RO, szyfrowana blokada zapłonu - 10.000 zł + opłaty. Krapkowice, tel. 0695/58-30-01

CITROEN XANTIA KOMBI, 1995 r., 140 tys. km, 1800 ccm, benzyna, srebrny metalic, el. otw. szyby i reg. lusterka, centr. zamek + pilot, welurowa tapicerka, zadbany, stan b. dobry, na zachodnich tablicach - 1.750 EUR. Chojnów, powiat legnicki, tel. 0694/12-77-90

CITROEN XANTIA, 1995 r., 1800 ccm, benzyna, granatowy, el. otw. szyby, garażowany, welurowa tapicerka, stan b. dobry - 12.500 zł. Zdzieszowice, powiat krapkowicki, tel. 0509/48-90-55, 0501/08-83-85

CITROEN XANTIA, 1995 r., 202 tys. km, 1900 ccm, diesel, srebrny metalik, stan b. dobry, el. otw. szyby, alarm + immobilizer, centr. zamek + pilot, wspomaganie kier., welurowa tapicerka, RO, hak, przegląd do 07.2005 r. - 12.700 zł. Pakosław, powiat rawicki, tel. 065/547-82-28, 0888/69-12-17

CITROEN XANTIA, 1996 r., 110 tys. km, 1600 ccm, benzyna, srebrny metalic, el. otw. szyby, centr. zamek, kodowany zapłon, regul. kierownica, hydroaktywne zawieszenie, RO, welurowa tapicerka, opony zimowe - 11.000 zł. Legnica, tel. 0502/62-42-96

CITROEN XANTIA, 1997 r., 127 tys. km, 1600 ccm, grafitowy metalik, klimatyzacja, el. otw. szyby, welurowa tapicerka, wspomaganie kier., RO, poduszka pow. - 12.500 zł. Rawicz, tel. 0693/42-68-92

CITROEN XANTIA II, 1998 r., 160 tys. km, 2000 ccm, morski metalik, pełne wyposażenie, welurowa tapicerka, klimatyzacja, hak, książka serwisowa, inst. gazowa, stan dobry - 16.000 zł. Oborniki Śląskie, powiat trzebnicki, tel. 071/310-81-02, 0696/97-06-05, 0692/36-16-62

CITROEN XANTIA, 1998 r., 2000 ccm, HDI, srebrny metalik, I rej. w 1999 r., klimatyzacja, 4 poduszki pow., wspomaganie - 17.000 zł. Potaśnia, powiat ostrzeszowski, tel. 0501/75-16-59, 062/730-23-20

CITROEN XANTIA II, 2000 r., 64 tys. km, 2000 ccm, HDi, brązowy metalic, 4 poduszki pow., klimatyzacja, ABS, el. otw. szyby, el. reg. lusterka, centr. zamek, alum. felgi, welurowa tapicerka, drewniane dodatki - 28.000 zł (możliwe raty) lub zamienię. Grabów nad Prosną, tel. 062/730-63-95 w godz. 11-19, 062/730-56-06, 0509/44-22-81

CITROEN XM, 1990 r., 160 tys. km, 3000 ccm, V6, grafitowy metalic, bogate wyposażenie, stan b. dobry, sprowadzony z Niemiec, bez wypadku - 4.100 zł + opłaty. Rawicz, tel. 0509/52-23-40, 0507/83-74-97

CITROEN XM, 1990 r., 174 tys. km, 2100 ccm, turbo D, biały, bez wypadku, el. otw. szyby i szyberdach, ABS, welurowa tapicerka, RO, hak, centr. zamek - 8.500 zł. Kowary, powiat jeleniogórski, tel. 075/718-29-28, 0506/62-39-05

CITROEN XM, 1991 r., 150 tys. km, 3000 ccm, benzyna, bordowy metalik, pełne wyposażenie, na zachodnich tablicach - 1.100 EUR lub 4.400 zł + opłaty. Gubin, powiat krośnieński, tel. 068/359-20-27, 0603/93-61-15

CITROEN XM, 1991 r., 167 tys. km, 2000 ccm, srebrny, I właściciel w kraju, alum. felgi 17" z oponami 225, atrakcyjny wygląd - 8.500 zł. Wąsosz, pow. górowski, tel. 0600/34-43-28

CITROEN XM KOMBI, 1991/92 r., 2100 ccm, turbo D, srebrny, RO, wspomaganie kier., centr. zamek, alum. felgi, el. ster. szyby i lusterka, klimatyzacja, stan b. dobry - 11.500 zł. Złotoryja, tel. 0503/93-24-85, Szwajcaria, 0041/788-14-98-22

CITROEN XM, 1992 r., 200 tys. km, 2100 ccm, turbo D, morski metalik, klimatyzacja, centr. zamek, RO, el. otw. szyby, welurowa tapicerka, wspomaganie kier., bez wypadku, stan b. dobry - 8.200 zł. Wartowice, powiat bolesławiecki, tel. 076/818-98-25

CITROEN XM, 1992/93 r., 2100 ccm, TDI, grafitowy metalic, el. ster. szyby, lusterka i szyberdach, centr. zamek, alarm + pilot, RO, ABS - 10.500 zł. Mikstat, tel. 062/731-09-43, 0605/62-30-37

CITROEN XM, 1993 r., 120 tys. km, 2000 ccm, turbo, oliwkowy metalik, miesiąc w kraju, welurowa tapicerka, centr. zamek, ABS, wspomaganie kier., szyberdach, el. otw. szyby, podłokietnik, el. reg. lusterka, bez wypadku, stan techn. b. dobry - 4.500 zł + opłaty. Jasień, tel. 068/371-12-26, 0889/53-17-31

CITROEN XM KOMBI, 1993 r., 2100 ccm, TDi 12V, granatowy, zarejestrowany w Polsce od 6 miesięcy, klimatyzacja, alum. felgi, el. otw. szyby, wspomaganie kier., centr. zamek, el. reg. i podgrz. lusterka, relingi dachowe, roleta, bez wypadku, stan techn. b. dobry - 13.900 zł. Kalisz, tel. 0505/86-70-83

CITROEN XM, 1994 r., 2100 ccm, diesel, ciemnozielony, alum. felgi, centr. zamek, wszystkie el. dodatki, zadbany - 7.200 zł + opłaty. Legnica, tel. 0889/82-40-06

CITROEN XSARA, 1997 r., 140 tys. km, 1900 ccm, turbo D, zielony, klimatyzacja, el. otw. szyby, el. reg. lusterka, 2 poduszki pow., alum. felgi, RO, centr. zamek - 17.000 zł. Głogów, tel. 0507/75-42-97

CITROEN XSARA, 1997 r., 200 tys. km, 1900 ccm, TDI, bordowy metalic, centr. zamek, el. otw. szyby, RO ze sterowaniem przy kierownicy, welurowa tapicerka, alarm + pilot, stan b. dobry - 18.000 zł. Chojnów, powiat legnicki, tel. 0888/62-93-78

CITROEN XSARA, 1997/98 r., 130 tys. km, 1900 ccm, turbo D, wiśniowy metalic, 5-drzwiowy, immobilizer, alarm + pilot, wspomaganie kier., welurowa tapicerka, atrakcyjny wygląd - 19.000 zł. Legnica, tel. 076/721-70-50, 0880/83-65-05

CITROEN XSARA, 1998 r., 105 tys. km, 1800 ccm, benzyna, 16V, srebrny metalic, klimatyzacja, ABS, el. ster. szyby, lusterka i reflektory, 2 poduszki pow., RO z CD, welurowa tapicerka, centr. zamek, alarm + pilot, sensory deszczu, wspomaganie kier., zadbany, w kraju od 2000 r. Wschowa, tel. 065/540-10-05, 0600/83-42-60

CITROEN XSARA KOMBI, 1998 r., 1800 ccm, benzyna, wiśniowy, pełne wyposażenie oprócz skórzanej tapicerki - 15.300 zł. Borek Wlkp. Tel. 065/571-65-86, 0501/31-01-80

CITROEN XSARA, 1998 r., 149 tys. km, 1800 ccm, diesel, biały, 3-drzwiowy, klimatyzacja, el. otw. szyby i ster. lusterka, centr. zamek + pilot, poduszka pow., homologacja na ciężarowy - 20.900 zł. Jelenia Góra, tel. 075/755-28-28, 0501/18-25-03

CITROEN XSARA KOMBI, 1998 r., 75 tys. km, 1400 ccm, 75 KM, wiśniowy, katalizator, poduszka pow., roleta bagażnika, centr. zamek, wspomaganie kier., immobilizer, alarm + pilot, bez wypadku, garażowany - 20.900 zł lub zamienię, możliwe raty. Legnica, tel. 0605/28-37-83

CITROEN XSARA, 1998 r., 88 tys. km, 1400 ccm, benzyna, srebrny metalik, kupiony w salonie w kraju, bez wypadku, centr. zamek, alarm + pilot, poduszka pow., ABS, el. otw. szyberdach, alum. felgi - 20.900 zł. Wrocław, tel. 071/782-76-34, 0605/28-13-13

CITROEN XSARA, 1998 r., 129 tys. km, 1400 ccm, wtrysk, srebrny metalik, 5-drzwiowy, kupiony w salonie, ABS, wspomaganie kier., poduszka pow., centr. zamek, regul. kierownica, immobilizer, stan idealny - 21.200 zł, możliwe raty przez komis. Lubin, tel. 076/844-28-90, 0502/58-37-79, 0887/27-69-19

CITROEN XSARA, 1998 r., 56 tys. km, 1400 ccm, benzyna, wtrysk, jasnozielony metalik, 5-drzwiowy, szyberdach, wspomaganie i regul. kierownicy, poduszka pow., centr. zamek, alarm + pilot, el. reg. reflektory, kupiony w salonie - 22.000 zł. Żagań, tel. 068/477-56-63, 068/478-29-40

CITROEN XSARA, 1999 r., 70 tys. km, 1400 ccm, srebrny metalik, ABS, wspomaganie kier., 4 poduszki pow., RO, 3 lata w kraju, pełne wyposażenie elektr. - 19.900 zł lub zamienię na tańszy. Wołów, tel. 0607/21-82-48, 0887/43-44-23

CITROEN XSARA KOMBI, 1999 r., 149 tys. km, 2000 ccm, HDI, grafitowy, ABS, 4 poduszki pow., klimatyzacja, wspomaganie kier., el. otw. szyby, centr. zamek, el. reg. lusterka, welurowa tapicerka, hak, książka serwisowa, stan b. dobry - 28.500 zł. Wrocław, tel. 0504/95-73-65

CITROEN XSARA, 1999 r., 67 tys. km, 2000 ccm, wtrysk, granatowy, 3-drzwiowy, klimatronic, ABS, 4 poduszki pow., el. regul. szyby i reflektory, centr. zamek, alarm, do małych poprawek lakierniczych - 16.500 zł. Wrocław, tel. 0602/38-09-40

CITROEN XSARA KOMBI, 1999 r., 1400 ccm, wspomaganie kier., ABS, el. otw. szyby, hak, welurowa tapicerka, kupiony w salonie, stan idealny - 18.000 zł. Wrocław, tel. 071/348-11-95

CITROEN XSARA KOMBI, 1999 r., 123 tys. km, 2000 ccm, HDI, bordowy, el. otw. szyby, el. reg. lusterka, ABS, halogeny, I właściciel, alarm, RO z CD, dodatkowy kpl. opon, welurowa tapicerka, stan b. dobry - 29.500 zł. Wrocław, tel. 0504/23-60-48

CITROEN XSARA PICASSO, 1999/00 r., 1600 ccm, wtrysk, zielony metalik, klimatronic, el. ster. szyby, lusterka i reflektory, komputer z wyświetlaczem, centr. zamek, alarm + pilot, RO, ABS, wspomaganie kier., kupiony w salonie, zarejestrowany, halogeny - 28.900 zł. Opole, tel. 0604/49-87-64, 0607/12-73-50

CITROEN XSARA SX, 2000 r., 40 tys. km, 1600 ccm, 16V, czerwony metalik, garażowany, kompletne wyposażenie, m. in.: klimatyzacja, poduszki pow., RO, komplet opon zimowych - 30.000 zł. Wrocław, tel. 0505/85-92-84

CITROEN XSARA PICASSO, 2000 r., 1800 ccm, srebrny metalik, bez wypadku, kupiony w salonie, poduszki pow., klimatyzacja, el. otw. szyby, welurowa tapicerka, komputer, ABS, radio ze sterowaniem przy kierownicy, garażowany, stan bardzo dobry - 39.000 zł. Wołów, tel. 071/389-22-38, 0509/91-95-97

CITROEN XSARA PICASSO, 2000 r., 128 tys. km, 1800 ccm, 16V, benzyna, jasnoniebieski metalic, bez wypadku, kupiony w salonie w kraju, 4 poduszki pow., klimatronic, el. ster. szyby i lusterka, wspomaganie i reg. kier., ABS, alarm, centr. zamek + pilot, alum. felgi + koła zimowe, welurowa tapicerka, RM ze sterowaniem przy kier., 115 KM, halogeny komputer pokładowy - 41.000 zł. Wrocław, tel. 0880/22-99-22

CITROEN XSARA, 2000 r., 98 tys. km, 1600 ccm, bordowy metalik, kupiony w salonie, I właściciel, klimatyzacja, wspomaganie kier., ABS, 2 poduszki pow., centr. zamek, alarm, el. otw. szyby i reg. lusterka, RO - 23.900 zł. Leszno, tel. 0605/23-86-37

CITROEN XSARA KOMBI, 2000 r., 105 tys. km, 1900 ccm, diesel, biały, ABS, wspomaganie kier., immobilizer, 4 poduszki pow., el. reg. reflektory, w kraju od 01.2004 r., zarejestrowany - 24.300 zł. Ostrów Wielkopolski, tel. 062/735-54-14

CITROEN XSARA II EXCLUSIVE, 2000 r., 2000 ccm, HDI, grafitowy metalik, 5-drzwiowy, 4 poduszki pow., pełne wyposażenie el., klimatyzacja, komputer, sensor deszczu, ABS, alum. felgi, RO oryg. - 30.900 zł. Bojanowo, powiat rawicki, tel. 0693/43-43-94

CITROEN XSARA PICASSO, 2000 r., 190 tys. km, 2000 ccm, HDI, srebrny metalik, klimatyzacja, 4 poduszki pow., pełne wyposażenie el., ABS, wspomaganie kier., RO ze sterowaniem przy kierownicy, drewniane dodatki, alum. felgi, centr. zamek, alarm - 38.000 zł lub zamienię na Mercedesa Vito. Świebodzice, powiat świdnicki, tel. 074/854-61-30, 0608/61-92-24

CITROEN XSARA PICASSO, 2001 r., 55 tys. km, 2000 ccm, diesel HDI, srebrny metalik, 2 komplety kół (lato, zima), hak, relingi dachowe, serwisowany, garażowany, stan idealny - 42.000 zł. Wałbrzych, tel. 074/841-25-15

CITROEN XSARA PICASSO, 2002 r., 82 tys. km, 2000 ccm, HDI, granatowy metalic, klimatronic, 4 poduszki pow., ABS, RM + CD, el. otw. szyby, stan b. dobry - 39.500 zł. Wrocław, tel. 0609/65-59-97

CITROEN XSARA VTR, 2003 r., 47 tys. km, 2000 ccm, HDI, srebrny metalik, ABS, ESD, tempomat, centr. zamek + pilot, el. otw. szyby, el. reg. lusterka, klimatyzacja, wspomaganie kier., RO+CD + 6 głośników, spoiler tylny, 6 podu

DAEWOO ⇨zderzaki ⇨lampy ⇨blacharka ⇨elektronika ⇨mechanika ⇨eksploatacyjne
http://www.vimex.pl
VIMEX
Szeroki asortyment nowych części do aut:
Tico,Matiz,Lanos,Nubira,Leganza,Nexia,Espero,Musso,Korando
Hurtownia: ul.Kuropatwia 7, ***tel. 325-15-03, fax 325-15-67***
Wrocław OP042856 **Sklep:** ul.Borowska 128, ***tel. 336-24-26, fax 336-54-25***

DAEWOO LANOS, 1998 r., 83 tys. km, 1500 ccm, benzyna, inst. gaz., srebrny metalic, 106 KM, butla gazu w miejscu koła zapasowego, centr. zamek, el. otw. szyby, wspomaganie kier., RO + głośniki, zderzaki w kolorze nadwozia, halogeny, właściciel niepalący, nowe amortyzatory, 2 kpl. kół (opony letnie i zimowe), kpl. dokumentacja, serwisowa - 12.500 zł. Wrocław, tel. 071/348-90-70, 0501/04-95-85

DAEWOO LANOS SX, 1998 r., 138 tys. km, 1600 ccm, benzyna, czerwony, ABS, 2 poduszki pow., klimatyzacja, immobilizer, centr. zamek, alarm, el. ster. szyby, lusterka, reflektory i antena, RO, światła przeciwmgielne przednie i tylne, serwisowany w ASO - 12.500 zł. Ziębice, powiat ząbkowicki, tel. 0695/98-04-98

DAEWOO LANOS, 1998 r., 70 tys. km, 1600 ccm, fioletowy, kupiony w salonie, bez wypadku, inst. gazowa na gwarancji, poduszka pow., wspomaganie kier., ABS, centr. zamek, blokada skrzyni biegów - 13.500 zł. Lubin, tel. 0606/19-76-85

DAEWOO LANOS SX, 1998 r., 60 tys. km, 1600 ccm, 16V, benzyna, zielony metalik, I rejestracja w 1999 r., el. otw. szyby, wspomaganie kier., zderzaki w kolorze nadwozia, centr. zamek, immobilizer, I właściciel, kupiony w salonie, serwisowany, garażowany, stan idealny - 15.000 zł. Łubniany, powiat opolski, tel. 077/421-56-43 po godz. 17, 0608/80-11-07

DAEWOO LANOS, 1998 r., 184 tys. km, 1600 ccm, benzyna, inst. gaz., srebrny, 2 poduszki pow., ABS, klimatyzacja, el. ster. szyby i lusterka, wspomaganie kier., centr. zamek, el. reg. reflektory, halogeny, welurowa tapicerka, 3-drzwiowy, kpl. dokumentacja, II właściciel, stan b. dobry - 15.800 zł. Jelenia Góra, tel. 075/649-50-16 do godz. 16, 0504/19-90-77

DAEWOO LANOS SX, 1998/99 r., 79 tys. km, 1600 ccm, benzyna, 16V, wiśniowy metalik, wspomaganie kier., halogeny, centr. zamek, el. otw. szyby, welurowa tapicerka, Mul-T-Lock, dzielona tylna kanapa, oznakowany, kupiony w salonie, I właściciel, faktura zakupu, stan idealny - 12.700 zł. Głuszyca, powiat wałbrzyski, tel. 0889/28-47-07

K DAEWOO LANOS hatchback, 1999 r., 1500 ccm, 16V, czerwony, 5-drzwiowy, welurowa tapicerka, lusterka manualnie ster. od wewnątrz, wspomaganie kier., stan b. dobry - 14.800 zł. Wrocław, tel. 0602/77-11-77, 0888/71-39-49 K79037365

DAEWOO LANOS, 1999 r., 87 tys. km, 1500 ccm, bordowy metalik, kupiony w salonie, hak, RO, wspomaganie kier., kpl. opon zimowych, po wymianie paska rozrządu, immobilizer, serwisowany, homologacja na ciężarowy, bez wypadku - 12.200 zł. Oława, tel. 0509/72-52-52

DAEWOO LANOS, 1999 r., 1500 ccm, benzyna, Ecotec, granatowy, 3-drzwiowy, 5-biegowy, wspomaganie kier., oryg. klimatyzacja, kpl. opon zimowych i letnich, RO Panasonic + 4 głośniki, kupiony w salonie, kpl. dokumentacja, I właściciel (niepalący) - 15.800 zł. Świdnica, tel. 074/851-37-83, 0607/13-71-08

DAEWOO MATIZ JOY, 1999 r., 800 ccm, niebieski metalic, wspomaganie kier., el. otw. szyby, centr. zamek, immobilizer, spoiler, kupiony w salonie, I właściciel, garażowany, bez wypadku, stan idealny - 9.800 zł. Sulechów, tel. 0692/71-12-73, 0604/63-67-21

DAEWOO MATIZ, 1999 r., 75 tys. km, 800 ccm, srebrny metalic, alum. felgi, obniżony, przyciemnione szyby, klamki, zderzaki i lusterka w kolorze nadwozia, atrakcyjny sportowy wygląd, RO, stan b. dobry - 10.400 zł. Trzebnica, tel. 0600/55-93-87

DAEWOO MATIZ, 1999 r., 85 tys. km, biały, immobilizer, alarm + pilot, centr. zamek, blokada skrzyni biegów, bez wypadku, serwisowany - 11.000 zł lub zamienię na większy. Lubin, tel. 076/746-21-50, 0508/06-79-70

DAEWOO MATIZ JOY, 1999 r., 72 tys. km, 800 ccm, srebrny metalik, kupiony w salonie, bez wypadku, el. otw. szyby, alarm + pilot, centr. zamek, immobilizer, wspomaganie kier., spoilery w kolorze nadwozia, stan idealny - 11.900 zł. Lubin, tel. 0600/22-43-36

DAEWOO MATIZ FRIEND, 1999 r., 40 tys. km, 800 ccm, miedziany metalik, I rejestracja w 2000 r., immobilizer, zderzaki w kolorze nadwozia, RO, właścicielka niepaląca, stan b. dobry - 11.900 zł. Oleśnica, tel. 071/398-35-94 po godz. 17, 0696/05-13-30

DAEWOO MATIZ JOY, 1999 r., 43 tys. km, czerwony, garażowany, 1 właściciel, bez wypadku, blokada skrzyni biegów, alarm - 13.000 zł. Ruda Śląska, tel. 0606/45-67-93

DAEWOO MATIZ TOP, 1999 r., 800 ccm, czerwony, 2 poduszki pow., el. otw. szyby, centr. zamek, alarm, immobilizer, garażowany, serwisowany, stan b. dobry - 13.500 zł. Głogów, tel. 0509/86-45-12

DAEWOO MATIZ, 1999/00 r., 60 tys. km, 800 ccm, wtrysk, niebieski metalik, kupiony w salonie, I właściciel, bez wypadku, oryg. lakier i przebieg, kpl. dokumentacja, 5-drzwiowy, 5-biegowy, welurowa tapicerka, lakierowane zderzaki, oryg. RO, immobilizer, garażowany, ekonomiczny, serwisowany, stan idealny - 11.200 zł, możliwe raty lub zamiana. Kamienna Góra, tel. 0501/87-15-93

DAEWOO MATIZ LIFE, 1999/00 r., 68 tys. km, złoty metalik, zderzaki i lusterka w kolorze nadwozia, ważny przegląd i OC, tylna szyba ogrzewana - 11.800 zł. Wałbrzych, tel. 074/847-11-22

DAEWOO MATIZ, 1999/00 r., 47 tys. km, 800 ccm, błękitny metalik, blokada skrzyni biegów, immobilizer, welurowa tapicerka, bez wypadku, opony zimowe - 12.600 zł. Dobrodzień, powiat oleski, tel. 0603/75-08-56

KUPIĘ KAŻDE AUTO USZKODZONE
LUB CAŁE, ZŁOTORYJA, tel. 0-605 855 800
OP033875

K DAEWOO MATIZ, 2000 r., 77 tys. km, 800 ccm, srebrny metalik, RO, immobilizer, wersja Life, serwisowany, I właściciel, zderzaki w kolorze nadwozia - 12.900 zł, możliwe raty lub zamienię. Legnica, tel. 076/850-68-50, 0507/01-72-70 K79036695

DAEWOO MATIZ LIFE, 2000 r., 58 tys. km, 800 ccm, niebieski metalic, alarm, immobilizer, dzielona tylna kanapa, RO JVC, zderzaki w kolorze nadwozia, 2 kpl. opon - zimowe i letnie - 12.500 zł. Bystrzyca Kłodzka, tel. 0606/15-35-99

DAEWOO MATIZ, 2000 r., 80 tys. km, 800 ccm, ceglasty metalik, stan b. dobry, homologacja na ciężarowy - 12.200 zł. Wrocław, tel. 0509/54-84-31

DAEWOO MATIZ JOY, 2000 r., 56 tys. km, 800 ccm, srebrny metalik, wspomaganie kier., centr. zamek, el. otw. szyby, immobilizer, RO, nowy akumulator (gwarancja), dodatkowe światło „stop", spoilery, kpl. dokumentacja, serwisowany, bez wypadku, stan techn. b. dobry, II właścicielka - 13.300 zł. Lubin, tel. 0609/08-86-28

DAEWOO MATIZ, 2000 r., 38 tys. km, 800 ccm, złoty metalik, wspomaganie kier., el. otw. szyby, alarm + pilot, centr. zamek, bez wypadku, stan b. dobry - 16.500 zł. Przygodzice, tel. 062/738-24-35, 0603/85-13-66

DAEWOO ul. Księcia Witolda 48/50, 50-202 Wrocław 71/78-17-700, 605-917-992
części eksploatacyjne, blacharka, oświetlenie, oraz wiele innych... CAR-MOT auto części
OP044210

DAEWOO MATIZ, 2000/01 r., 41 tys. km, 800 ccm, benzyna, niebieski metalik, garażowany, zderzaki w kolorze nadwozia, blokada skrzyni biegów, el. reg. reflektory, 2 kpl. kół (opony letnie i zimowe), atrakcyjny wygląd - 12.300 zł. Jarnołtówek, gm. Głuchołazy, powiat nyski, tel. 077/439-76-11, 0695/57-97-19

K DAEWOO MATIZ, 2001 r., 27 tys. km, 800 ccm, niebieski metalik, stan b. dobry - 11.000 zł. Wrocław, tel. 071/788-94-90, 0509/33-83-73 K79036975

DAEWOO MATIZ, 2001 r., 80 tys. km, 800 ccm, czerwony, blokada skrzyni biegów, radio - 12.500 zł. Milicz, tel. 0509/73-23-93, 0501/28-72-19

DAEWOO MATIZ, 2001 r., 86 tys. km, 800 ccm, srebrny, I właściciel, centr. zamek - 12.000 zł. Oława, tel. 071/369-33-34, 0602/45-87-73

DAEWOO MATIZ, 2001 r., 83 tys. km, 800 ccm, benzyna, żółty, I właściciel, centr. zamek, alarm + pilot, RO, welurowa tapicerka, atermiczne szyby, immobilizer, książka serwisowa - 13.500 zł. Dzierżoniów, tel. 074/832-31-67

DAEWOO MATIZ, 2001 r., 65 tys. km, 800 ccm, benzyna, różowy, centr. zamek, alarm, el. otw. szyby, el. reg. reflektory, wspomaganie kier., RO z panelem, stan b. dobry - 14.300 zł. Legnica, tel. 076/856-05-36, 0508/13-46-07

DAEWOO MATIZ, 2001/02 r., 48 tys. km, 800 ccm, złoty metalik, zderzaki w kolorze nadwozia, alum. felgi, listwy boczne, tylny spoiler, dzielona tylna kanapa, zegarek, nadkola - 11.700 zł. Wąsosz, powiat górowski, tel. 065/543-70-67, 0660/32-53-94

DAEWOO MATIZ, 2001/02 r., 46 tys. km, 800 ccm, MPI, zielony metalik, garażowany, zderzaki w kolorze nadwozia, RO, kupiony w salonie, zadbany, stan idealny - 13.600 zł. Rawicz, tel. 0609/87-02-24

DAEWOO MATIZ FAMILY, 2002 r., 43 tys. km, 800 ccm, zielono-srebrny metalik, el. otw. szyby, alum. felgi, RO Daewoo, alarm, kierowca niepalący, I właściciel - 15.800 zł. Głogów, tel. 0601/17-28-58

DAEWOO MATIZ, 2002 r., 20 tys. km, 800 ccm, czerwony, wyposażenie podstawowe, stan idealny, serwisowany - 16.500 zł, możliwe raty. Wrocław, tel. 0604/09-15-52, 071/359-15-94

DAEWOO MATIZ, 2003 r., 12 tys. km, kupiony w salonie, centr. zamek, poduszka pow., wspomaganie kier., el. otw. szyby - 19.900 zł. Zgorzelec, tel. 075/648-10-15, 0603/84-38-09

DAEWOO NEXIA, 1995/96 r., 70 tys. km, 1500 ccm, czarny, pełne wyposażenie el., ABS - 4.500 zł + opłaty. Wrocław, tel. 0693/74-13-57

K DAEWOO NEXIA SEDAN, 1996 r., 78 tys. km, 1500 ccm, czerwony, klimatyzacja, I właściciel, garażowany, stan idealny - 11.900 zł lub zamienię. Świdnica, tel. 0607/39-92-93, 0601/57-86-65 K79036325

DAEWOO NEXIA, 1996 r., 160 tys. km, 1600 ccm, benzyna, biały, wspomaganie kier., szyberdach, ABS, poduszka pow., silnik Opla, sprowadzony z Niemiec - 4.000 zł + opłaty. Legnica, tel. 0889/19-46-08

DAEWOO NEXIA GL SEDAN, 1996 r., 141 tys. km, 1500 ccm, śliwkowy, II właściciel, blokada skrzyni biegów, immobilizer, alarm, stan b. dobry - 7.200 zł. Wrocław, tel. 071/357-44-81 po godz. 16, 0695/33-66-95

DAEWOO NEXIA GLE, 1996 r., 100 tys. km, 1500 ccm, OHC, granatowy metalik, klimatyzacja, alarm, RO, Mul-T-Lock, I właściciel, garażowany, bez wypadku - 9.500 zł. Wrocław, tel. 071/363-77-07, 0501/34-46-53

DAEWOO NEXIA GLX SEDAN, 1996/97 r., 100 tys. km, 1600 ccm, 16V, wtrysk, czerwony, wspomaganie kier., centr. zamek, el. otw. szyby, RO, welurowa tapicerka, stan b. dobry - 8.900 zł. Legnica, tel. 0602/38-55-22

DAEWOO NEXIA SEDAN GLX, 1997 r., 128 tys. km, 1500 ccm, 90 KM, 16V, granatowy, kupiony w salonie, I właściciel, wspomaganie kier., centr. zamek, el. otw. szyby, RO, kpl. opon zimowych, nowe klocki i tarcze ham., nowy pasek rozrządu - 6.500 zł. Wrocław, tel. 0503/15-44-72

DAEWOO NEXIA hatchback, 1997 r., 1500 ccm, zielony metalik, Mul-T-Lock, RO - 6.800 zł. Lubin, tel. 0604/77-39-65

DAEWOO NEXIA, 1997 r., 100 tys. km, 1500 ccm, benzyna, srebrny metalik, el. otw. szyby, wspomaganie, el. reg. antena, centr. zamek, garażowany, II właściciel, bezwypadkowy - 8.100 zł. Wrocław, tel. 071/345-23-70, 0504/32-40-33 (zdjęcia do tej oferty można zobaczyć w internecie pod numerem - A02139 http://wkz.autogielda.com.pl)

DAEWOO NEXIA SEDAN, 1997 r., 1600 ccm, pełny wtrysk, srebrny, inst. gazowa, el. otw. szyby, wspomaganie kier., RO z CD, zadbany - 7.800 zł. Bojanowo, powiat rawicki, tel. 0509/50-67-82

DAEWOO NEXIA SEDAN, 1997 r., 90 tys. km, benzyna, inst. gaz., czerwony, el. otw. szyby, wspomaganie kier. - 9.000 zł lub zamienię na Poloneza. Łagiewniki, tel. 071/394-00-33

DAEWOO NEXIA, 1997 r., 95 tys. km, 1500 ccm, 16V, czerwony, el. otw. szyby, centr. zamek, alarm, immobilizer, kpl. kół zimowych, RO, techn. sprawny - 9.300 zł. Zawiercie, tel. 0693/42-29-93

DAEWOO NEXIA, 1997 r., 97 tys. km, bordowy - 10.200 zł. Świdnica, tel. 074/853-89-92, 0603/39-79-78

DAEWOO NEXIA, 1998 r., 140 tys. km, 1500 ccm, bordowy metalik, sedan, inst. gazowa, centr. zamek, el. otw. szyby, wspomaganie kier., serwisowany - 9.800 zł lub zamienię na Fiata Cinquecento. Legnica, tel. 076/854-29-08, 0606/99-12-44

DAEWOO NEXIA SEDAN, 1998 r., 104 tys. km, 1500 ccm, OHC, żółty, centr. zamek, el. reg. reflektory, alarm, spoiler tylny, bez wypadku, kupiony w salonie, inst. gazowa na gwarancji, kpl. dokumentacja - 9.900 zł. Wrocław, tel. 071/330-19-29, 0608/84-46-03

DAEWOO NEXIA, 1998 r., 78 tys. km, 1500 ccm, bordowy metalik, immobilizer, 5-drzwiowy, ciemne szyby, inst. gazowa, wspomaganie kier., kupiony w salonie, I właściciel, bez wypadku - 10.000 zł. Wrocław, tel. 0693/13-33-45

DAEWOO NUBIRA GLX SEDAN, 1996 r., 168 tys. km, 1500 ccm, DOHC, 16V, śliwkowy metalic, halogeny, wspomaganie kier., ABS, poduszka pow., hak, dodatkowe światło „stop", klimatyzacja, alarm + pilot, blokada skrzyni biegów, centr. zamek, zderzaki i lusterka w kolorza nadwozia, el. otw. szyby, zadbany, garażowany, kupiony w salonie - 9.500 zł. Żmigród, powiat trzebnicki, tel. 0602/30-38-87

DAEWOO NUBIRA, 1997 r., 1600 ccm, szarozielony - 13.000 zł. Lubin, tel. 076/746-43-52, 0603/40-50-73

DAEWOO NUBIRA, 1997/98 r., 1600 ccm, 16V, czarny, 5-drzwiowy, poduszka pow., wspomaganie kier., centr. zamek, el. otw. szyby, el. reg. lusterka, RO, welurowa tapicerka, kupiony w salonie w kraju, bez wypadku, I właściciel - 13.300 zł. Prochowice, tel. 0608/36-93-22

DAEWOO NUBIRA KOMBI SX, 1998 r., 108 tys. km, 1600 ccm, 16V, benzyna, czarny metalic, sprowadzony z Niemiec, ABS, klimatyzacja, wspomaganie kier., centr. zamek, 2 poduszki pow., 4 el. otw. szyby, el. reg. lusterka, welurowa tapicerka, RO + głośniki i zmieniacz, relingi dachowe, stan idealny, kpl. dokumentacja niemiecka - 10.300 zł + opłaty. Chojnów, powiat legnicki, tel. 076/818-16-52, 0698/73-08-76, 0608/55-24-95

DAEWOO NUBIRA KOMBI, 1998 r., 1600 ccm, benzyna, srebrny metalik, zarejestrowany jako ciężarowy, 5-osobowy, kratka, wspomaganie kier., poduszka pow., el. otw. szyby i reg. lusterka, kupiony w salonie w kraju, faktura zakupu - 11.900 zł lub zamienię na inny samochód, może być bus skrzyniowy. Bolesławiec, tel. 075/644-33-81

DAEWOO NUBIRA SEDAN, 1998 r., 1600 ccm, benzyna, inst. gaz., zielony metalic, wspomaganie kier., centr. zamek, immobilizer, blokada skrzyni biegów, alarm + pilot, el. ster. szyby i lusterka, regul. kierownica, welurowa tapicerka, RO, butla gazu w miejscu koła zapasowego, bez wypadku, stan b. dobry - 14.800 zł. Wojcieszów, powiat złotoryjski, tel. 075/751-18-04, 0501/05-45-29

DAEWOO NUBIRA SX, 1998 r., 120 tys. km, 1600 ccm, 16V, biały, inst. gazowa z butlą w miejscu koła zapasowego, RO, wspomaganie i regul. kierownicy, el. reg. reflektory, el. otw. szyby przednie, el. reg. lusterka, welurowa tapicerka, Mul-T-Lock, użytkowany przez kobietę, zadbany - 15.000 zł. Ostrów Wlkp. Tel. 0603/44-59-63, 0661/68-99-10

DAEWOO NUBIRA KOMBI, 1998 r., 114 tys. km, 1600 ccm, 16V, Ecotec, niebieski metalik, klimatyzacja, hak, 2 poduszki pow., inst. gazowa, podlokietnik, el. otw. szyby, regul. lusterka i reflektory, kpl. kół zimowych, zadbany, garażowany, centr. zamek alarm i pilot - 17.700 zł. Ostrów Wlkp. Tel. 0505/06-02-40

DAEWOO NUBIRA, 1999 r., 180 tys. km, 1600 ccm, benzyna, ciemnozielony metalik, instal. gazowa, alarm + pilot, immobilizer, pierwszy właściciel, serwisowany, klimatyzacja, 2 poduszki pow., RO, el. reg. lusterka i szyby, bezwypadkowy, kupiony w salonie w Polsce - 18.500 zł. Wrocław, tel. 0695/05-64-77 (zdjęcia do tej oferty można zobaczyć w internecie pod numerem - A02173 http://wkz.autogielda.com.pl)

OP044324
SPOLMOT ASOS 3 *Wrocław, ul. Kochanowskiego 8a,*
Salon sprzedaży 071/348 17 21
Centrala 071/372 94 47,48
Dealer i autoryzowana stacja obsługi *samochodów DAEWOO-FSO*
SAMOCHODY NOWE
TYLKO TERAZ - MATIZ!!!
lakier metalizowany, alufelgi, elektryczne szyby, centralny zamek,auto alarm,opony zimowe
GRATIS!!!*
* dotyczy wybranych modeli 2004, liczba aut ograniczona
CO MIESIĄC JEDNO AUTO W SUPER CENIE
Daewoo Matiz Van - pełne odliczenie VAT
SAMOCHODY UŻYWANE AUTO GWARANT

DAEWOO LANOS SEDAN	1,5	1998 rok	12.350 zł
DAEWOO LANOS 5 dr.	1,5	1998 rok	12.850 zł
DAEWOO LANOS 5 dr.	1,5LPG	1999/2000 rok	11.500 zł
DAEWOO MATIZ JOY		1999 rok	12.500 zł
DAEWOO MATIZ VAN		2002 rok	12.000 zł
DAEWOO MATIZ FRIEND		1999 rok	10.400 zł
DAEWOO MATIZ LIFE		1999 rok	11.800 zł
DAEWOO NUBIRA	2,0LPG	1998 rok	18.450 zł
DAEWOO NUBIRA	1,6	1998 rok	16.300 zł
POLONEZ CARO	1,6	1995 rok	3.500 zł

SKUPUJEMY I PRZYJMUJEMY AUTA WSZYSTKICH MAREK

DAEWOO NUBIRA II KOMBI, 1999 r., 144 tys. km, 2000 ccm, benzyna, inst. gaz., platynowy, ABS, 2 poduszki pow., el. otw. szyby, klimatyzacja, el. reg. lusterka, centr. zamek, alarm, relingi dachowe - 13.500 zł. Wrocław, tel. 0604/09-15-52, 071/359-15-94

DAEWOO NUBIRA II SEDAN, 1999/00 r., 123 tys. km, 1600 ccm, srebrny metalik, pełne wyposażenie, radio, klimatyzacja, centralny zamek, Mul-T-Lock, magnetyzer, aktualny przegląd, kupiony w salonie, garażowany, nowe opony zimowe, ABS, 2 poduszki pow., wszystkie el. dodatki - 21.500 zł. Wałbrzych, tel. 074/666-15-46, 0880/28-04-06

DAEWOO NUBIRA II CDX, 2000 r., 137 tys. km, 2000 ccm, DOHC, bordowy metalik, inst. gazowa, 2 poduszki pow., ABS, wszystkie el. dodatki, kupiony w salonie w kraju, alarm, blokada skrzyni biegów, garażowany - 20.000 zł. Bielawy, tel. 068/388-17-04, 0694/45-59-07

DAEWOO NUBIRA, 2000 r., 102 tys. km, 1600 ccm, benzyna, inst. gaz., srebrny metalic, ABS, wspomaganie kier., 2 poduszki pow., klimatyzacja, el. otw. szyby i reg. lusterka, centr. zamek, alarm + pilot, zadbany, garażowany - 21.500 zł. Wrocław, tel. 0601/87-72-05

DAEWOO NUBIRA KOMBI, 2000 r., 118 tys. km, 1600 ccm, benzyna, inst. gaz., ciemnozielony, I właściciel, klimatyzacja, ABS, wspomaganie kier., 2 poduszki pow., alarm, centr. zamek + pilot, RO, hak, el. reg. lusterka, el. otw. szyby, bez wypadku, serwisowany, kpl. dokumentacja, kupiony w salonie - 23.900 zł. Głogów, tel. 076/833-88-63, 0604/47-85-91

DAEWOO NUBIRA II KOMBI, 2000 r., 170 tys. km, 2000 ccm, benzyna, inst. gaz., beżowy, homologacja, pełne wyposażenie, I właściciel, zadbany, garażowany, alum. felgi OZ, 2 kpl. opon - 24.000 zł. Bystrzyca Kłodzka, tel. 074/644-25-24, 0608/34-21-09

DAEWOO TACUMA CDX, 2001 r., 47 tys. km, 2000 ccm, srebrny metalik, klimatronic, ABS, 4 poduszki pow., el. otw. szyby, drewniane dodatki, centr. zamek, alarm, relingi dachowe, halogeny, alum. felgi, komputer, pełna dokumentacja - 33.900 zł. Wrocław, tel. 0602/38-09-40

DAEWOO TICO, 1993 r., 88 tys. km, szary metalic, alarm + pilot, kpl. kół zimowych, halogeny, pasy bezwł., spoiler na tylnej klapie - 6.100 zł. Jawor, tel. 0604/42-71-47, 0605/10-45-68

DAEWOO TICO SXD, 1996 r., 76 tys. km, czerwony, I właściciel, garażowany, el. otw. szyby, centr. zamek, blokada skrzyni biegów - 6.800 zł. Wrocław, tel. 0601/71-81-85

DAEWOO TICO SX, 1996 r., 82 tys. km, 900 ccm, srebrny metalic, zadbany, blokada skrzyni biegów, alarm, bagażnik dachowy, RO z panelem - 7.000 zł. Wrocław, tel. 0661/85-71-20

DAEWOO TICO, 1997 r., 75 tys. km, 800 ccm, benzyna, zielony metalik, blokada skrzyni biegów, kupiony w salonie, garażowany, RO, stan b. dobry - 6.200 zł. Ziębice, tel. 074/819-25-97

DAEWOO TICO, 1997/98 r., 800 ccm, biały, immobilizer - 7.000 zł. Sośnie, tel. 062/739-15-91

○ DAEWOO TICO SX, 1998 r., 86 tys. km, 800 ccm, niebieski, centr. zamek, el. otw. szyby, RO - 5.300 zł. Legnica, tel. 076/746-43-02 W84001445

DAEWOO TICO SX, 1998 r., 64 tys. km, 800 ccm, srebrny metalic, alarm + pilot, centr. zamek, el. otw. szyby, garażowany, stan techn. b. dobry - 7.600 zł lub zamienię na Fiata Cinquecento. Wrocław, tel. 0507/95-39-11

DAEWOO TICO, 1998 r., 55 tys. km, 800 ccm, bordowy metalik, centr. zamek, el. otw. szyby, RM Sony, zderzaki w kolorze nadwozia - 6.900 zł. Wrocław, tel. 0603/39-55-24

DAEWOO TICO, 1998 r., 88 tys. km, 800 ccm, srebrny, katalizator, alarm, RO, stan b. dobry - 7.300 zł. Żary, tel. 068/470-45-44, 0606/14-38-00

DAEWOO TICO, 1998 r., 69 tys. km, 800 ccm, niebieski, el. otw. szyby, centr. zamek, blokada skrzyni biegów, RO z CD Philips + 6 głośników, spoiler tylnej klapy, relingi dachowe, dodatkowe światło „stop", el. reg. reflektory, opony letnie i zimowe, stan b. dobry - 7.600 zł. Lubin, tel. 076/846-87-13, 0601/18-83-13

DAEWOO TICO, 1998 r., 82 tys. km, 800 ccm, benzyna, zielony metalic, kpl. kół zimowych, pokrowce, chodniki, alarm + pilot, centr. zamek, el. otw. szyby - 7.800 zł. Świebodzin, tel. 074/664-57-76, 0507/56-90-13

DAEWOO TICO, 1998 r., 46 tys. km, 800 ccm, bordowy metalic, I rej. w 1999 r., bez wypadku, II właściciel, zderzaki i lusterka w kolorze nadwozia, RO, zegarek, dodatkowe światło „stop", garażowany, stan b. dobry - 8.000 zł. Złotoryja, tel. 076/878-52-76, 0609/59-31-83

DAEWOO TICO, 1998 r., 63 tys. km, 800 ccm, benzyna, brązowy metalik, centr. zamek, alarm, radio, Mul-T-Lock - 9.900 zł. Opole, tel. 077/457-96-83

DAEWOO TICO, 1999 r., 65 tys. km, 800 ccm, zielony metalic, I właściciel niepalący, RO Pioneer, blokada skrzyni biegów, konserwacja podwozia, zadbany, opłacony do 09.2005 r., do wymiany zderzak, w ciągłej eksploatacji - 6.400 zł. Dzierżoniów, tel. 0660/49-73-09

DAEWOO TICO, 1999 r., benzyna, inst. gaz., biały, el. otw. szyby, blokada skrzyni biegów - 5.900 zł. Wrocław, tel. 0606/23-92-53

DAEWOO TICO, 1999 r., biały, immobilizer, RO, bez wypadku, nowe opony i amortyzatory, nowy akumulator - 6.500 zł. Namysłów, tel. 0604/84-04-45

DAEWOO TICO, 1999 r., 62 tys. km, 800 ccm, miedziany metalik, immobilizer, zderzaki w kolorze nadwozia, zegar, stan b. dobry - 8.200 zł lub zamienię na inny + dopłata. Wrocław, tel. 071/785-09-59, 0608/34-61-32

DAEWOO TICO, 1999/00 r., 800 ccm, niebieski metalik, stan b. dobry - 6.900 zł lub zamienię na inny. Jelenia Góra, tel. 0603/61-59-50

DAEWOO TICO SX, 2000 r., 39 tys. km, 800 ccm, benzyna, bordowy metalik, zderzaki w kolorze nadwozia, dodatkowe światło „stop", el. reg. reflektory, kołpaki, zegarek, dzielona tylna kanapa, bez wypadku, kupiony w salonie, przegląd do 12.2005 r., ważne OC, stan b. dobry, właściciel niepalący - 7.400 zł. Tel. 0507/62-99-99

DAEWOO TICO, 2000 r., 74 tys. km, 800 ccm, zielony metalic - 8.200 zł. Głogów, tel. 0691/31-02-55

DAEWOO TICO SX, 2000 r., 43 tys. km, 800 ccm, miedziany metalik, bez wypadku, kupiony w salonie, I właściciel, serwisowany, immobilizer, RM, Mul-T-lock, zderzaki w kolorze nadwozia, zegar cyfrowy, el. reg. reflektory, 3 światło „stop", oznakowany, garażowany, zadbany, stan b. dobry - 8.900 zł lub zamienię. Złoty Stok, tel. 074/817-50-01, 0502/42-93-94

DAEWOO TICO, 2000 r., 42 tys. km, niebieski, I właściciel, kupiony w Polsce w salonie, el. otw. szyby, centr. zamek - 9.900 zł. Wałbrzych, tel. 074/847-10-37, 0601/22-29-85

DAIHATSU

DAIHATSU APPLAUSE, 1989 r., 150 tys. km, 1600 ccm, benzyna, wtrysk, bordowy, 5-drzwiowy, wspomaganie kier., welurowa tapicerka, el. otw. szyby, el. reg. lusterka - 1.900 zł + opłaty. Wrocław, tel. 0507/95-57-44

DAIHATSU APPLAUSE, 1990 r., 120 tys. km, 1600 ccm, benzyna, grafitowy metalik, bez wypadku, el. otw. szyby, wspomaganie kier., centr. zamek - 2.600 zł. Legnica, tel. 0601/57-34-03

DAIHATSU APPLAUSE, 1990 r., 150 tys. km, 1600 ccm, 16V, biały, inst. gazowa, el. otw. szyby, wspomaganie kier., hak, szyberdach, 5-drzwiowy, stan b. dobry - 5.500 zł. Pępowo, powiat gostyński, tel. 0609/09-47-39

DAIHATSU APPLAUSE liftback, 1991 r., 180 tys. km, 1600 ccm, granatowy, zarejestrowany, 3 miesiące w kraju, hak, RO, bez wypadku, stan dobry - 4.500 zł. Legnica, tel. 0602/65-12-34

DAIHATSU CHARADE, 1984 r., 1000 ccm, benzyna, żółty, 5-drzwiowy - 1.600 zł. Prusice, tel. 071/312-54-64

DAIHATSU CHARADE, 1986 r., czerwony - 2.700 zł. Środa Śląska, tel. 0692/64-11-73

DAIHATSU CHARADE, 1987 r., 190 tys. km, 1300 ccm, benzyna, czerwony, stan b. dobry, zadbany, garażowany - 2.500 zł. Jawor, tel. 076/729-04-84, 0505/84-13-36

DAIHATSU CHARADE, 1991 r., 110 tys. km, 993 ccm, diesel, czerwony, 4-drzwiowy, aluminiowe felgi, RO, zadbany - 5.300 zł. Wrocław, tel. 0691/77-15-49, 0504/58-35-88

DAIHATSU CHARADE, 1993 r., 993 ccm, benzyna, granatowy, stan b. dobry - 3.300 zł + opłaty. Dzierżoniów, tel. 0604/95-58-49

DAIHATSU CUORE, 1991 r., 83 tys. km, 800 ccm, granatowy metalic, 5-drzwiowy, na gotowo wraz z rejestracją - 6.000 zł. Góra, tel. 065/543-33-02, 065/543-51-15, 0880/21-67-62 0606/63-51-70

DAIHATSU CUORE, 1992 r., 850 ccm, benzyna, czerwony, 5-drzwiowy, stan dobry, cena - 650 EUR. Iłowa, tel. 068/377-42-76, 0600/54-59-78, Niemcy, 0049/17-59-93-56-90

DODGE

DODGE CARAVAN, 1996 r., 2400 ccm, benzyna, inst. gaz., niebieski, automatic, klimatronic, 2 poduszki pow., el. otw. szyby, welurowa tapicerka, hak, relingi dachowe, stan idealny - 28.500 zł. Bielawa, tel. 074/833-63-13, 0509/04-89-08

DODGE CARAVAN, 1997 r., 180 tys. km, 3000 ccm, brązowy, automatic, 5-osobowy, ciemnie szyby, poduszki pow., bez wypadku - 39.000 zł. Legnica, tel. 0509/05-34-11

DODGE GRAND CARAVAN, 1996 r., 3300 ccm, benzyna, inst. gaz., ciemnozielony metalic, 2 poduszki pow., 7-osobowy, immobilizer, klimatyzacja - 31.000 zł. Nysa, tel. 0608/76-11-80

DODGE GRAND CARAVAN VAN, 1997 r., 3300 ccm, + inst. gazowa, perłowobordowy, inst. gazowa ster. komputerowo, 7-osobowy, wersja limitowana, automatic, sprowadzony w całości z Kanady, kpl. dokumentacja, 2 poduszki pow., tempomat, klimatyzacja, ABS, wspomaganie kier., el. otw. szyby i reg. lusterka, alum. felgi, alarm + pilot - 30.800 zł lub zamienię na tańszy, osobowy. Krotoszyn, tel. 0505/44-88-36

DODGE GRAND CARAVAN, 2000 r., 82 tys. km, 3300 ccm, V6, ciemnozielony metalic, klimatyzacja, automatic, el. reg. lusterka, el. otw. szyby, stan idealny - 44.900 zł. Wrocław, tel. 0660/73-27-45, 0601/96-60-50

DODGE GRAND CARAVAN SPORT, 2002 r., 55 tys. km, 3300 ccm, V6, srebrny, pełne wyposażenie oprócz skórzanej tapicerki, w kraju od 6 mies., stan b. dobry - 78.000 zł (możliwość rozliczenia w pracach budowlanych + materiały). Wrocław, tel. 071/374-37-41

DODGE GRAND CARAVAN, 2003 r., 23 tys. km, 3300 ccm, ciemnozielony, el. dodatki, welurowa tapicerka, klimatyzacja - 65.000 zł. Wrocław, tel. 0888/69-33-66

DODGE MAGNUM, 2005 r., 2700 ccm, czarny, el. dodatki - 100.000 zł. Wrocław, tel. 0888/69-33-66

FIAT

○ ABSOLUTNIE AKTUALNE ATRAKCYJNIE AUTA ALBEA, I INNE KUPIĘ FIATA, KUPIĘ FIATA, KUPIĘ FIATA, KUPIĘ FIATA, KUPIĘ FIATA. Kupujemy auta całe, po wypadku, do remontu, po 1988 r. i inne marki również, płacimy najwięcej. Tel. 0605/35-26-21, 0607/39-92-93 W01024694

KUPIĘ FIATA UNO, CC, SECIENTO, TIPO i inne MOGĄ BYĆ RozBITE OP041992 tel. 071/793 35 09, 0601 41 28 29

FIAT 126p, 1984 r. 38 lys. km, 1500 ccm, bordowy, pierwszy właściciel, bezwypadkowy, bez korozji, 850 zł. Zgłaszać się: Wrocław, tel. 0607/63-36-15

FIAT 126p, 1984 r. 1500 ccm, inst. gazowa, piaskowy, hak, RO, stan dobry, 850 zł. Zgłaszać się: Wrocław, tel. 071/362-85-32, 0609/47-74-09

FIAT 126p, 1985 r. 5-biegowa, hak, silnik Polonezа, nowy most tylny, do małych poziomek bibarskich - 1.200 zł. Wrocław, tel. 071/439-46-82

FIAT 126p, 1985 r. 5-biegowa, hak, silnik Polonezа, nowy szary - 800 zł. Bodzanów, tel. 077/439-46-82

FIAT 126p, 1985 r. 5-biegowa, hak, inst. gaz., 1500 ccm, benzyna, ciągnik, tel. 0607/36-36-15

FIAT 126p, 1986 r. 86 lys. km, 1500 ccm, benzyna, niebieski, ski instalacja gazowa Eliplast, zamontowana w styczniu 2004 r. zbiornik gazu o ciężarze 60 l. stan bibarski i silnika b. dobry Oleśnica, tel. 071/314-35-50, 0693/77-22-51

FIAT 126p, 1986 r. 40 lys. km, 650 ccm, czerwony, nowe opony i alternator, hak OC i przegląd, tel. 0606/47-80-47

FIAT 126p, 1987 r. 40 lys. km, 650 ccm, biały, garażowany, tel. 0609/53-99-47

FIAT 126p, 1987 r. 120 lys. km, biały, stan dobry, sprzedam Wrocław, tel. 0889/26-77-63

FIAT 126p, 1987 r. czerwony, nowa lakierka, dmuchawa, nowe szyby - 400 zł. Przedmieście, powiat głogowski, tel. 0509/47-80-05

FIAT 126p BIS, 1988 r. czerwony - 1 000 zł. Nysa, tel. 077/433-48-09

FIAT 126p, 1988 r. 103 lys. km, 650 ccm, biały, garażowany, zapłon w stacyjce, alternator, przegląd do 12.2005 r. stan techn. b. dobry - 1.150 zł. Chojnów, tel. 076/819-19-92, 0887/13-76-60

FIAT 126p, 1987 r. czerwony, lotnicze kołeczki, deska rozdzielcza nowego typu, zapłon w stacyjce, tel. 076/846-15-37

FIAT 126p, 1985 r. 650 ccm, 20ty, stan akumulatora i opon dobry, nowe hamulce i zmrożnice, lotnicze kołeczki, ważne OC - 900 zł. Krzeczyn Wielki, tel. 076/840-88-99, 0604/61-49-61

FIAT 126p, 1985 r. 750 ccm, piaskowy, nowy akumulator - 350 zł. Oława, tel. 071/303-39-57

FIAT 126p, 1988 r. niebieski, zadbany, garażowany - 1.100 zł. Leszno, tel. 065/537-04-21

FIAT 126p, 1988 r. niebieski, stan techn. i blacharski dobry, nowe opony, wazony przegląd do 12.2005 r. Ostrów Wielkopolski, tel. 065/526-16-38

FIAT 126p, 1990 r. biały, szerokie zderzaki, szyberdach, kubełkowe kołeczki, zapłon w stacyjce, stan techn. b. dobry, opony ogólny dobry - 700 zł. Jelenia Góra, tel. 075/734-36-92

FIAT 126p, 1990 r. biały, szerokie zderzaki, szyberdach, kubełkowe kołeczki, zapłon w stacyjce, stan techn. b. dobry, nowe opony, wazony przegląd do 10.2005 r. Wrocław, tel. 071/313-94-89

FIAT 126p, 1990 r. 650 ccm, biały, szerokie zderzaki, nowa deska rozdzielcza, nowy akumulator, nowa kierownica, zapłon w stacyjce, stan techn. b. dobry, w ciągłej eksploatacji, po remoncie lyp, stan b. dobry, w ciągłej eksploatacji, po remoncie lyp, stan b. dobry, w stacyjce, kołeczki, oleinne szyby, biała rama, lyna klapa zaszpachlowana, sportowa kierownica, zegary, lyna klapa zaszpachlowana, sportowa kierownica, bezwl, lotnicze kołeczki, deska rozdz. nowego typu, zapłon w stacyjce, alternator, dmuchawa, hak, nowe opony, żarowki H4 - 1.200 zł. Dzierzoniów, tel. 074/831-94-08 po godz. 17, tel. 0604/86-86-97

FIAT 126p, 1987 r. 652 ccm, selebrynowy, szerokie deska, szerokie zderzaki, dodatkowe światło „stop", halogeny - 1.600 zł. Jarocin, tel. 062/747-64-61, 0606/82-81-37

FIAT 126p, 1987 r. 650 ccm, zielony, po remoncie blacharki, wazny przegląd i OC do 06.2005 r. przegląd do 12.2005 r. w dar, tel. 0607/47-64-61

FIAT 126p, 1985 r. 650 ccm, czerwony, stan techn. dobry, 850 zł. Wrocław, tel. 0694/63-93-41

FIAT 126p, 1984 r. 38 lys. km, 1500 ccm, pomarańczowy, stan idealny, wlaściciel, garażowany, bez wypadku, pokrowce, nowe opony zimowe, przegląd do 10.2005 r. - 1.200 zł. Wrocław, tel. 071/362-85-32, 0609/47-74-09

FIAT 126p, 1985 r. 6 lys. km, 1500 ccm, benzyna, inst. gaz., szary - 800 zł. Bodzanów, tel. 077/439-46-82

FIAT 126p, 1987 r. stan b. dobry - 1.000 zł. Kobylin, tel. 065/548-22-21

FIAT 126p, 1987 r. stan b. dobry - 1.000 zł. Kobylin, tel. 065/548-22-21

FIAT 126p, 1988 r. 1500 ccm, benzyna, inst gaz., biały, stan dobry - 750 zł. Legnica, tel. 0691/91-76-24

FIAT 126p, 1988 r. 1500 ccm, benzyna, inst. gaz., biały, bieski, nowa inst. gazowa, opęg lakier i trzeciego hałowanicy, stan b. dobry - 2.500 zł. Jelenia Góra, tel. 0504/73-24-91

FIAT 126p, 1990 r. 84 lys. km, 1500 ccm, benzyna, kolor kości słoniowej, silnik Polonezа, 4-biegowy, RO, garażowany, okazja zegary, zadbany, warty przegląd i OC, stan b. dobry - 1.000 zł. Świdnica, tel. 074/640-49-08, 0694/40-81-92

FIAT 126p, 1991 r. 45 lys. km, 1500 ccm, benzyna, inst. gaz., czerwony, stan b. dobry, opłacony i zarejestrowany do 30.04.2005 r. 2-letnia inst. gazowa - 1.100 zł. Paskowa, pomarańczowy, tel. 065/547-87-50, 0609/41-01-62

FIAT 126p, 1991 r. 1500 ccm, benzyna, czerwony, nowy akumulator i opony, zadbany - 1.900 zł. Chocianowice, tel. 077/413-26-60

FIAT 126p, 1982 r. alarm, el. ow szyby, centr. zamek - 650 zł. Lubin, tel 0508/45-33-56

FIAT 126p, 1983 r. 650 ccm, żółty, po remoncie blacharki i silnika w 2003 r. nowe opony i alternator, warty przegląd i OC, b. ekonomiczny (5l/100km) - 750 zł. Oława, powiat ostrowski, tel. 0609/05-11-57

FIAT 126p, 1985 r. 650 ccm, zielony, szerokie zderzaki, nowe kołeczki, deska rozdz nowego typu, zapłon w stacyjce, alternator, nowe opony, po remoncie silnika i malowaniu - 1.000 zł. Strzegom, tel. 074/855-15-26, 0606/96-75-31

FIAT 126p, 1983 r. 40 lys km, 650 ccm, benzyna, czerwony, przebudowany w 2003 r. nowy silnik (1994 r.) wymienione zawieszenie, nowe opony, po przegladzie, zarejestrowany, OC - 5.900 zł. Świdnica, tel. 074/852-48-14, 0503/64-25-35 (zdjęcia do tej oferty można zobaczyć w internecie pod nazwą - AC0955 http://www.autogielda.com.pl)

FIAT 126p, 1983 r. 650 ccm, benzyna, biały, wazny przegląd i OC - 550 zł. Pokrzywnik, powiat lwowecki, tel. 0603/48-43-60

FIAT 126p, 1983 r. biały, ważny przegląd, kubełkowe kołeczki - 600 zł. Mielnów, tel. 0607/86-16-08, 0609/58-26-18

FIAT 126p, 1984 r. niebieski, nowe opony, kubełkowe kołeczki, alternator - 550 zł. Głuchołazy, powiat nyski, tel. 0601/55-99-47

FIAT 126p, 1984 r. 650 ccm, żółty, stan silnika b. dobry, karoseria bez korozji, zapłon w stacyjce, szerokie zderzaki, odcięcie zapłonu, stan techn. b. dobry, nowe opony, zarejestrowany, tel. 077/420-37-03, 0697/75-61-68

FIAT 126p, 1987 r. biały, hak, skrzynia biegów (5), nowy układ wydechowy, zarejestrowany - 600 zł. Wólki, powiat dzierzoniowski, tel. 074/830-27-15

FIAT 126p, 1987 r. stan b. dobry - 1.000 zł. Kobylin, tel. 065/548-22-21

FIAT 126p, 1988 r. 650 ccm, czerwony, szerokie zderzaki, most tylny, do małych poziomek bibarskich - 1.200 zł. Wąrszawa, tel. 022/846-76-99

FIAT 126p, 1988 r. 650 ccm, czerwony, nowy akumulator, opony i alternator, brak OC i przeglądu! Wlaściciel, bez kolezji. Oleśnica, tel. 071/314-35-50, 0693/77-22-51

FIAT 126p, 1988 r. 1500 ccm, czerwony, 5-biegowy, hak, opłacony - 1.000 zł. Malkowice, powiat nyski, tel. 077/420-37-03, 0697/75-61-68

FIAT 126p, 1987 r. biały, hak, skrzynia biegów (5), nowy układ wydechowy, zarejestrowany - 600 zł. Wólki, powiat dzierzoniowski, tel. 074/830-27-15

FIAT 126p, 1987 r. stan b. dobry - 1.000 zł. Kobylin, tel. 065/548-22-21

FIAT 126p, 1988 r. 650 ccm, zółty, stan akumulatora i opon dobry, nowe hamulce i zmrożnice, lotnicze kołeczki, deska rozdz. nowego typu, zapłon w stacyjce, tel. 071/439-46-82

FIAT 126p, 1988 r. 650 ccm, biały, wazny przegląd do 20.12.2005 r. stan techn. b. dobry, wazny przegląd do 12.2005 r. Kamienice Ząb-kowickie, tel. 0501/34-76-77

FIAT 126p, 1988 r. niebieski, stan dobry, wazny przegląd do 10.2005 r. Oława, tel. 071/303-39-57

FIAT 126p, 1988 r. niebieski, zadbany, garażowany - 1.100 zł. Leszno, tel. 065/537-04-21

FIAT 126p BIS, 1988 r. 700 ccm, kolor kości słoniowej, stan dobry - 1.200 zł. Kochanów, tel. 075/743-33-11 0605/41-82-16

FIAT 126p BIS, 1988 r. 650 ccm, biały, stan techn. b. dobry, zapłon w stacyjce, alternator, przegląd do 12.2005 r. Kłodzko, tel. 074/831-94-09, 0603/30-03-48

FIAT 126p, 1988 r. 650 ccm, benzyna, bezowy, szerokie zderzaki, tel. 0606/82-81-37

FIAT 126p, 1988 r. 650 ccm, benzyna, alternator, hak, nowe opony, zarowki H4 - 1.200 zł. Dzierzoniów, tel. 074/831-94-08 po godz. 17, tel. 0604/86-86-97

FIAT 126p, 1987 r. 67 lys km, 650 ccm, benzyna, alternator, zapłon w stacyjce, nowe opony i reflektory - 850 zł. Szreniawa, tel. 0604/42-09-67

FIAT 126p, 1988 r. 650 ccm, biały, hak, nowe opony, zarowki H4 - 1.200 zł. Dzierzoniów, tel. 074/831-94-08 po godz. 17, tel. 0604/86-86-97

FIAT 126p, 1987 r. 652 ccm, selebrynowy, szerokie deska, szerokie zderzaki, dodatkowe światło „stop", halogeny - 1.600 zł. Jarocin, tel. 062/747-64-61, 0606/82-81-37

FIAT 126p, 1987 r. 650 ccm, zielony, po remoncie blacharki, tel. 0607/37-83-06

FIAT 126p, 1985 r. 650 ccm, zielony - 500 zł. Legnica, tel. 0606/98-41-56

FIAT 126p, 1985 r. 650 ccm, zółty, stan akumulatora i opon dobry, nowe hamulce i zmrożnice, lotnicze kołeczki, ważne OC - 900 zł. Krzeczyn Wielki, tel. 076/840-88-99, 0604/61-49-61

FIAT 126p, 1985 r. 750 ccm, piaskowy, nowy akumulator - 350 zł. Oława, tel. 071/303-39-57

FIAT 126p, 1988 r. niebieski, zadbany, garażowany - 1.100 zł. Leszno, tel. 065/537-04-21

FIAT 126p, 1988 r. niebieski, stan techn. i blacharski dobry, nowe opony, wazny przegląd do 12.2005 r. stan techn. b. dobry, wazny przegląd do 10.2005 r. Ostrów Wielkopolski, tel. 065/526-16-38

FIAT 126p, 1988 r. 650 ccm, benzyna, bezowy, szerokie zderzaki, tel. 0606/82-81-37

FIAT 126p, 1989 r. 650 ccm, bezowy, nowe opony przednie i amortyzatory lyne do poprawek lakierniczych, brak przegląd, lubina Kowalskiego - 600 zł. Oława, tel. 071/313-94-89

FIAT 126p, 1989 r. 650 ccm, biały, szerokie zderzaki, nowa deska rozdzielcza, nowe opony, wazny przegląd i OC - 350 zł. Mosiąkso, powiat dzierzoniowski, tel. 074/832-90-77, 0506/99-40-89

FIAT 126p, 1989 r. niebieski, do remontu drzwi, wazny przegląd i OC - 550 zł. Mosiąkso, powiat dzierzoniowski, tel. 074/832-90-77, 0506/99-40-89

FIAT 126p BIS, 1989 r. 120 lys. km, 700 ccm, czerwony, wazny przegląd i OC, sprawny - 500 zł. Nowa Borują, tel. 061/441-43-03, 0601/18-68-71

FIAT 126p, 1989 r. 90 lys. km, 650 ccm, niebieski, nowe opony i akumulator, szerokie zderzaki, alternator, deska nowego typu, zarówki H4, stan silnika i blacharki dobry, konserwacja kołeczki - 700 zł. Unikowice, powiat dyrski, tel. 0692/42-05-89

FIAT 126p FL, 1989 r. burkusowy - 800 zł. Sosnowiec, tel. 0508/29-42-79

FIAT 126p, 1989 r. 125 lys km, 650 ccm, biały, nowe opony, aparat zapłonu i kaoszek rozrządu, sprawny blacharka do małych poprawek - 800 zł. Wałsko, tel. 071/389-62-78

FIAT 126p, 1989 r. 650 ccm, benzyna, niebieski, stan dobry - 800 zł. Zielona Góra, tel. 068/321-46-09, 0603/30-03-48

FIAT 126p, 1989 r. 111 lys. km, biały, lotnicze kołeczki, przegląd i OC - 500 zł. Mokrzeszów, powiat świdnicki, tel. 0887/06-85-64

FIAT 126p, 1989 r. 67 lys km, 652 ccm, czerwony, techn. sprawny, wazny przegląd i OC, zapłon w stacyjce, nie wymagający wkładu finansowego - 900 zł lub zamienię na deski podłogowe. Bolesławiec, tel. 075/732-13-42

FIAT 126p, 1989 r. 83 lys. km, 650 ccm, benzyna, zielony, lotnicze kołeczki, nowe opony, biała lampy, zapłon w stacyjce, dmuchawa, RO + gąsienki, stan ogólny b. dobry, stan silnika idealny - 950 zł. Chocianów, tel 076/818-31-00 po godz 15, 0600/83-69-82

FIAT 126p FL, 1989 r. 650 ccm, selebrynowy, lotnicze kołeczki, stan dobry, wazny przegląd i OC - 950 zł. Rawicz, tel. 065/548-32-37, 0601/19-69-77

FIAT 126p FL, 1989 r. jasnozielony, wazny przegląd i OC - 980 zł. Opole, tel. 077/469-65-88, 0603/29-20-48

FIAT 126p FL, 1989 r. szary, alternator, lotnicze kołeczki, garażowany, stan dobry - 1.200 zł. Chróścina, tel. 077/431-88-04, 0604/21-75-18

FIAT 126p, 1989 r. 650 ccm, biały, alternator, zapłon w stacyjce, rozki kołeczki, wazny przegląd i OC - 1.200 zł. Radwanice, tel. 0889/42-95-16

FIAT 126p, 1989 r. 110 lys. km, 652 ccm, piaskowy, stan idealny - 1.300 zł. Brzeg, tel. 077/411-03-56

FIAT 126p BIS, 1988 r. czerwony - 1 000 zł. Nysa, tel. 077/433-48-09

FIAT 126p, 1988 r. 103 lys. km, 650 ccm, biały, garażowany, zapłon w stacyjce, alternator, przegląd do 12.2005 r. stan techn. b. dobry - 1.150 zł. Chojnów, tel. 076/819-19-92, 0887/13-76-60

FIAT 126p, 1987 r. czerwony, lotnicze kołeczki, deska rozdz nowego typu, stan b. dobry, w ciągłej eksploatacji, po remoncie blacharki, zapłon w stacyjce, kołeczki lotnicze, oleinne szyby, biała rama, lyna klapa zaszpachlowana, sportowa kierownica, zegary, lyna klapa zaszpachlowana, sportowa kierownica, bezwl, lotnicze kołeczki, deska rozdz. nowego typu, zapłon w stacyjce, alternator, dmuchawa, hak, nowe opony, żarowki H4 - 1.200 zł. Dzierzoniów, tel. 074/831-94-08 po godz. 17, tel. 0604/86-86-97

FIAT 126p, 1987 r. 652 ccm, selebrynowy, szerokie deska, szerokie zderzaki, dodatkowe światło „stop", halogeny - 1.600 zł. Jarocin, tel. 062/747-64-61, 0606/82-81-37

FIAT 126p, 1987 r. 650 ccm, zielony, po remoncie blacharki, tel. 0607/37-83-06

FIAT 126p, 1985 r. 650 ccm, zielony - 500 zł. Legnica, tel. 0606/98-41-56

FIAT 126p, 1985 r. 650 ccm, zółty, stan akumulatora i opon dobry, nowe hamulce i zmrożnice, lotnicze kołeczki, ważne OC - 900 zł. Krzeczyn Wielki, tel. 076/840-88-99, 0604/61-49-61

FIAT 126p, 1985 r. 750 ccm, piaskowy, nowy akumulator - 350 zł. Oława, tel. 071/303-39-57

FIAT 126p, 1988 r. niebieski, zadbany, garażowany - 1.100 zł. Leszno, tel. 065/537-04-21

FIAT 126p BIS, 1988 r. 700 ccm, kolor kości słoniowej, stan dobry - 500 zł. Dzierzoniów, tel 050/183-80-22

FIAT 126p BIS, 1988 r. 650 ccm, biały, stan techn. b. dobry, zapłon w stacyjce, alternator, przegląd do 12.2005 r. stan techn. b. dobry - 1.150 zł. Chojnów, tel. 076/819-19-92, 0887/13-76-60

FIAT 126p, 1988 r. 650 ccm, benzyna, bezowy, szerokie zderzaki, tel. 0606/82-81-37

FIAT 126p, 1989 r. 650 ccm, bezowy, nowe opony przednie i amortyzatory lyne do poprawek lakierniczych, brak przegląd, lubina Kowalskiego - 600 zł. Oława, tel. 071/313-94-89

FIAT 126p, 1989 r. 650 ccm, biały, szerokie zderzaki, nowa deska rozdzielcza, nowe opony, wazny przegląd i OC - 350 zł. Mosiąkso, powiat dzierzoniowski, tel. 074/832-90-77, 0506/99-40-89

FIAT 126p, 1989 r. niebieski, do remontu drzwi, wazny przegląd i OC - 550 zł. Mosiąkso, powiat dzierzoniowski, tel. 074/832-90-77, 0506/99-40-89

FIAT 126p BIS, 1989 r. 120 lys. km, 700 ccm, czerwony, wazny przegląd i OC, sprawny - 500 zł. Nowa Borują, tel. 061/441-43-03, 0601/18-68-71

FIAT 126p, 1989 r. 90 lys. km, 650 ccm, niebieski, nowe opony i akumulator, szerokie zderzaki, alternator, deska nowego typu, zarówki H4, stan silnika i blacharki dobry, konserwacja kołeczki - 700 zł. Unikowice, powiat dyrski, tel. 0692/42-05-89

FIAT 126p FL, 1989 r. burkusowy - 800 zł. Sosnowiec, tel. 0508/29-42-79

FIAT 126p, 1989 r. 125 lys km, 650 ccm, biały, nowe opony, aparat zapłonu i kaoszek rozrządu, sprawny blacharka do małych poprawek - 800 zł. Wałsko, tel. 071/389-62-78

FIAT 126p, 1989 r. 650 ccm, benzyna, niebieski, stan dobry - 800 zł. Zielona Góra, tel. 068/321-46-09, 0603/30-03-48

FIAT 126p, 1989 r. 111 lys. km, biały, lotnicze kołeczki, przegląd i OC - 500 zł. Mokrzeszów, powiat świdnicki, tel. 0887/06-85-64

FIAT 126p, 1989 r. 67 lys km, 652 ccm, czerwony, techn. sprawny, wazny przegląd i OC, zapłon w stacyjce, nie wymagający wkładu finansowego - 900 zł lub zamienię na deski podłogowe. Bolesławiec, tel. 075/732-13-42

FIAT 126p, 1989 r. 83 lys. km, 650 ccm, benzyna, zielony, lotnicze kołeczki, nowe opony, biała lampy, zapłon w stacyjce, dmuchawa, RO + gąsienki, stan ogólny b. dobry, stan silnika idealny - 950 zł. Chocianów, tel 076/818-31-00 po godz 15, 0600/83-69-82

FIAT 126p FL, 1989 r. 650 ccm, selebrynowy, lotnicze kołeczki, stan dobry, wazny przegląd i OC - 950 zł. Rawicz, tel. 065/548-32-37, 0601/19-69-77

FIAT 126p FL, 1989 r. jasnozielony, wazny przegląd i OC - 980 zł. Opole, tel. 077/469-65-88, 0603/29-20-48

FIAT 126p, 1989 r. szary, alternator, lotnicze kołeczki, garażowany, stan dobry - 1.200 zł. Chróścina, tel. 077/431-88-04, 0604/21-75-18

FIAT 126p, 1989 r. 650 ccm, biały, alternator, zapłon w stacyjce, rozki kołeczki, wazny przegląd i OC - 1.200 zł. Radwanice, tel. 0889/42-95-16

FIAT 126p, 1989 r. 110 lys. km, 652 ccm, piaskowy, stan idealny - 1.300 zł. Brzeg, tel. 077/411-03-56

FIAT 126p BIS, 1988 r. czerwony - 1 000 zł. Nysa, tel. 077/433-48-09

FIAT 126p, 1988 r. 103 lys. km, 650 ccm, biały, garażowany, zapłon w stacyjce, alternator, przegląd do 12.2005 r. stan techn. b. dobry - 1.150 zł. Chojnów, tel. 076/819-19-92, 0887/13-76-60

FIAT 126p, 1987 r. czerwony, lotnicze kołeczki, deska rozdz nowego typu

FIAT 126p el, 1994/95 r., 83 tys. km, 650 ccm, biały, nowe sprzęgło, pompa hamulcowa i rozrząd, po regeneracji zwrotnic, nowe opony wielosezonowe, nowe progi, po pełnej konserwacji, przegląd do 11.2005 r., ważne OC do 05.2005 r. - 2.000 zł. Jelcz-Laskowice, powiat oławski, tel. 0692/60-75-36

FIAT 126p el, 1995 r., niebieski, zarejestrowany, ważny przegląd i OC, RO, nie wymaga napraw, zadbany, stan b. dobry, bagażnik dachowy - 1.900 zł. Złotoryja, tel. 0504/24-90-57

FIAT 126p el, 1995 r., 650 ccm, benzyna, niebieski, pełny lifting, stan silnika i blacharki dobry, ważny przegląd i OC - 1.300 zł. Wrocław, tel. 0605/18-27-75

FIAT 126p el, 1995 r., 65 tys. km, 652 ccm, zielony, I właściciel, garażowany, fotele lotnicze, hak, bagażnik, radio, przyciemniona szyba przednia, ogrzewana tylna, po remoncie progów, po przeglądzie w dniu 11.01.2005 r. - 1.900 zł. Świdnica, tel. 074/640-17-18, 0693/17-68-64

FIAT 126p el, 1995 r., 72 tys. km, 650 ccm, zielony, zadbany, nowe opony i dywaniki, tylne szyby uchylane, tylna szyba ogrzewana, dmuchawa, bez korozji, ważny przegląd i OC do 04.2005 r. - 1.550 zł. Legnica, tel. 076/862-47-33, 0888/67-21-50

FIAT 126p, 1995 r., 650 ccm, seledynowy - 1.600 zł. Leszno, tel. 0608/25-98-78

FIAT 126p, 1995 r., 140 tys. km, 650 ccm, zielony, hak, RO, zarejestrowany, ważne OC, stan b. dobry - 1.600 zł. Wrocław, tel. 071/787-36-75, 0607/57-59-77

FIAT 126p, 1995 r., 64 tys. km, biały, I właściciel, nowe opony i akumulator, nadkola, przegląd do 06.2005 r., garażowany, stan dobry - 1.700 zł. Opole, tel. 077/454-62-66

FIAT 126p el, 1995 r., 73 tys. km, 650 ccm, czerwony, tylna szyba ogrzewana, garażowany, zadbany, nowe opony, stan b. dobry - 2.000 zł. Milicz, tel. 071/384-21-75

FIAT 126p, 1995 r., 41 tys. km, 650 ccm, zielony, stan idealny, I właściciel, lotnicze fotele - 2.300 zł. Wrocław, tel. 0661/46-48-84

FIAT 126p, 1995 r., 650 ccm, czerwony, lotnicze fotele, zaplon w stacyjce, dmuchawa, alternator, tylna szyba ogrzewana, zadbany, stan b. dobry - 2.850 zł. Jelcz-Laskowice, powiat oławski, tel. 0696/20-89-32

FIAT 126p el, 1996 r., biały, opłacony, ważny przegląd do 01.2006 r., tylna szyba ogrzewana, tylne szyby uchylane, lotnicze fotele, pasy bezwł., właścicielka niepaląca - 1.850 zł. Legnica, tel. 0698/73-36-24

FIAT 126p el, 1996 r., biały, lotnicze fotele, zderzaki w kolorze nadwozia, stan b. dobry, eksploatowany przez kobietę, garażowany, kolorowa deska rozdz., tylna szyba ogrzewana, dmuchawa, ważny przegląd i OC do 10.2005 r. - 2.600 zł. Kamieniec Wrocławski, tel. 071/318-54-45, 0607/23-68-88

FIAT 126p el, 1996 r., 81 tys. km, 650 ccm, ciemnoniebieski, nowe opony, lotnicze fotele, nowy przegląd, ważne OC, zadbany, RO, I właściciel - 1.550 zł. Żary, tel. 0606/26-36-92

FIAT 126p, 1996 r., 93 tys. km, 650 ccm, zielony, nowe opony, dodatkowe światło „stop", stan dobry - 1.900 zł. Węglewo, gm. Żmigród, tel. 071/385-58-14, 0888/88-27-09

FIAT 126p, 1996 r., zielony, po remoncie blacharki, wymianie ukł. hamulcowego i końcówek drążków kier., nowy gaźnik, uszczelniona skrzynia biegów, alarm + centralka, II właściciel - 2.200 zł. Wrocław, tel. 0508/75-07-40

FIAT 126p el, 1996 r., 62 tys. km, 650 ccm, zielony, kupiony w salonie, I właściciel, tylna szyba ogrzewana, tylne szyby uchylane, lotnicze fotele, 2 lusterka, immobilizer, alarm z pilotem, RO, nowy akumulator i opony, tłumik, pompa paliwa - 2.300 zł. Wrocław, tel. 071/790-43-72, 0607/23-83-35

FIAT 126p, 1996 r., biały - 2.750 zł. Tel. 0607/33-25-42

FIAT 126p el, 1996/97 r., 86 tys. km, 650 ccm, niebieski, II właściciel, ważny przegląd i OC, RO, tylne szyby uchylane, tylna szyba ogrzewana, stan dobry - 2.200 zł. Dorota Bagnicka, 58-379 Czarny Bór, powiat wałbrzyski, ul. Skalników 10a/5

FIAT 126p, 1997 r., 600 ccm, niebieski, brak przeglądu i OC, stan dobry, zarejestrowany - 1.900 zł. Bolesławiec, tel. 0693/47-67-56

FIAT 126p, 1997 r., 650 ccm, benzyna, zielony, pełny lifting, stan silnika i blacharki dobry, ważny przegląd i OC - 2.800 zł. Wrocław, tel. 0605/18-27-75

FIAT 126p el, 1997 r., 61 tys. km, 650 ccm, zielony - 2.250 zł. Trzebieszowice, powiat kłodzki, tel. 074/868-98-92

FIAT 126p elx, 1997/98 r., czerwony, katalizator, blokada skrzyni biegów, I właściciel - 3.000 zł. Oleśnica, tel. 0608/05-92-57

FIAT 126p, 1998 r., 67 tys. km, 650 ccm, czerwony, stan dobry, garażowany - 3.200 zł. Białogard, tel. 0602/75-79-60

FIAT 126p, 1998 r., stan dobry - 2.300 zł. Mokronos Dolny, powiat wrocławski, tel. 0888/12-90-72

FIAT 126p, 1998 r., 75 tys. km, czerwony, stan b. dobry - 2.400 zł. Opole, tel. 0889/32-95-85

FIAT 126p, 1998 r., 54 tys. km, 650 ccm, czerwony, katalizator, zadbany, garażowany, stan b. dobry, ubezpieczony - 2.900 zł. Nowa Wieś, powiat bolesławiecki, tel. 0600/58-52-81 po godz. 12

FIAT 126p, 1998 r., 52 tys. km, 650 ccm, ciemnozielony, stan b. dobry, serwisowany, zadbany, nowe opony i akumulator, tylne szyby uchylane, nowe głośniki, katalizator - 3.000 zł. Lubin, tel. 076/749-73-36, 0509/78-51-67

FIAT 126p elx, 1998 r., 50 tys. km, 650 ccm, pomarańczowy, blokada skrzyni biegów, immobilizer, boczne szyby uchylane, II właściciel, nowe opony - 3.000 zł. Wrocław, tel. 071/349-16-59, 0609/61-42-86

FIAT 126p, 1998 r., 59 tys. km, zielony, stan b. dobry - 3.200 zł. Głucholazy, tel. 077/439-60-41, 0509/52-08-75

FIAT 126p, 1998 r., 52 tys. km, 650 ccm, benzyna, niebieski, ważny przegląd i OC, I właściciel, katalizator, hak, garażowany, nowe opony, tylna szyba ogrzewana, stan b. dobry - 3.200 zł. Świdnica, tel. 074/850-58-20 po godz. 17, 0608/51-32-69

FIAT 126p, 1998 r., 73 tys. km, 650 ccm, benzyna, czerwony, stan dobry, I właściciel - 3.300 zł. Miłkowice, tel. 076/887-15-53, 0889/85-52-94

FIAT 126p elx, 1998 r., 48 tys. km, 650 ccm, katalizator, czerwony, I właściciel, konserwacja, tylne szyby uchylane, tylna szyba ogrzewana, stan b. dobry - 3.300 zł. Mirków, gm. Długołęka, powiat wrocławski, tel. 071/315-12-80, 0693/51-58-01

FIAT 126p elx, 1998 r., 57 tys. km, 650 ccm, niebieski, katalizator, hak, alarm, I właściciel, kupiony w salonie, garażowany, kpl. dokumentacja, nowe opony, ważny przegląd i OC, stan b. dobry - 3.500 zł. Lubin, tel. 076/749-72-55

FIAT 126p TOWN, 1998 r., 53 tys. km, 650 ccm, zielony, garażowany, tylne szyby uchylane, katalizator, zagłówki, halogeny, Mul-T-Lock, immobilizer, tylna szyba ogrzewana, nowe hamulce, tapicerka z materiału, RO Philips, stan b. dobry - 3.600 zł. Wrocław, tel. 071/343-69-66, 0606/89-66-86

FIAT 126p, 1998 r., 54 tys. km, 650 ccm, benzyna, czerwony, nowe opony i akumulator, przegląd do 08.12.2005 r., zadbany, stan b. dobry - 3.600 zł. Wrocław, tel. 0504/41-09-33

FIAT 126p, 1998/99 r., 61 tys. km, niebieski, I właściciel, kupiony w salonie, nowy akumulator (gwarancja), dmuchawa, immobilizer, RO - 3.000 zł. Bielawa, tel. 074/645-41-08

FIAT 126p SX, 1999 r., 60 tys. km, 650 ccm, czerwony, kpl. dokumentacja, garażowany, zimowe opony - 4.550 zł. Bielawa, tel. 074/833-68-88

FIAT 126p elx, 1999/00 r., 60 tys. km, 650 ccm, kat., granatowy, kupiony w salonie, I właściciel, bez wypadku, oryg. lakier i przebieg, kpl. dokumentacja, bez korozji, tylne szyby uchylane, rozkładane fotele, nadkola, konserwacja, zadbany, garażowany, stan idealny - 3.400 zł, możliwe raty lub zamiana. Kamienna Góra, tel. 0501/87-15-93

FIAT 126p, 2000 r., 28 tys. km, 650 ccm, benzyna, zielony, I właścicielka, konserwacja, nadkola, alarm, opony zimowe + kpl. opon letnich, stan b. dobry - 4.700 zł. Wrocław, tel. 0601/76-99-59

FIAT 127 SPORT, 1982 r., 1300 ccm, 75 KM, grafitowy metalik, oryg. lakier, wszystkie części oryginalne, nowe zawieszenie przednie, techn. sprawny, ważny przegląd i OC + części - 1.700 zł. Zielona Góra, tel. 0694/92-19-51

FIAT 128, 1978 r., 1100 ccm, czerwony, 2 komplety kół, stan dobry, atrakcyjny wygląd - 3.000 zł. Jelenia Góra, tel. 0608/31-30-38

OP044091

FIAT WYPRZEDAŻ ROCZNIKA 2004

PROMOCJE SPECJALNE DLA GÓRNIKÓW, HUTNIKÓW I ROLNIKÓW!

KREDYT już od 4,9% !

w rozliczeniu przyjmujemy samochody używane

szczegóły w naszych salonach:

AUTOCENTRUM-VICTORIA
LUBIN, ul.Ścinawska 23
Telefon: (076) 746 43 50
Głogów, ul.Kamienna Droga 45
Telefon: (076) 835 78 84

MOTOR-POL
LEGNICA, ul.Jaworzyńska 264
Telefon: (076) 746 43 01
Bolesławiec, ul.Wróblewskiego 13
Telefon: (075) 734 65 44

FIAT
www.victoria.lubin.pl
www.motorpol.legnica.pl
www.fiat.pl

FIAT CINQUECENTO 700, 1993 r., bordowy - **5.200 zł**
FIAT PANDA ACTUAL 1.1, 2003 r., 41 tys. km, zielony, serwisowany, gwarancja fabryczna - **23.300 zł**
POLONEZ CARO 1.6 + inst. gazowa, 1993 r., niebieski - **2.500 zł**
FIAT UNO 1.0, 1997 r., niebieski - **11.000 zł**
HONDA PRELUDE 2.0, 1991 r., czerwony, el. otw. szyby i szyberdach, centr. zamek, wspomaganie kier. - **9.000 zł**
OPEL ASTRA KOMBI 1.6 + inst. gazowa, 1992 r., 153 tys. km, granatowy met. - **8.900**
OPEL ASTRA SEDAN 1.4, 93 tys. km, biały, poduszka pow. kierowcy, alarm, centr. zamek, kupiony w salonie w Polsce, serwisowany - **16.500 zł**
BMW E-36 1.8, 1991 r., niebieski met., wspomaganie kier, ABS, centr. zamek, alarm, szyberdach, el. reg. lusterka, RO + CD Panasonic, alum. felgi 16" 205x45x16, komplet opon zimowych, atrakcyjny wygląd, kompletna dokumentacja, w kraju od 3 lat - **14.500 zł**
OPEL CORSA 1.0, 1998 r., złoty met., wspomaganie kier., ABS, poduszka pow., szyberdach - **15.500 zł**
PEUGEOT 106 1.1, 2000 r., czerwony, immobilizer, RO, poduszka pow. - **16.000 zł**
VW PASSAT KOMBI B-6 1.8, 2001 r., oliwkowy met., homologacja na ciężarowy, 2x poduszka pow. el. otw. szyby, el. reg. lusterka, ABS, wspomaganie kier. immobilizer, c. zamek - **55.000 zł brutto**
DAEWOO NUBIRA 1.6, 1997 r., szarozielony, wspomaganie kier., poduszka pow. - **13.000 zł**
FIAT PUNTO VAN 1.2, 2000 r., zielony - **5.500 zł**
AUTOLAWETA MERCEDES 809 3.8, sprawny, używany jako pomoc drogowa, el. wciągarka, techn. sprawna, ważny przegląd - **7.200 zł**

FIAT PALIO WEEKEND VAN 1.2 16V + inst. gazowa, 1999 r., 76,6 tys. km, wspomaganie kier., immobilizer, RO, stan bdb, gwarancja AUTOEXPERT - **18.900 zł**
FIAT SEICENTO VAN 1.1, 2000 r., 140 tys. km, niebieski, immobilizer - **11.500 brutto**
FIAT SEICENTO YOUNG, 2000 r., 102 tys. km, biały, immobilizer, tylne szyby uchylne, I właściciel, z salonu - **9.900 zł**
OPEL COMBO 1.4, 1998 r, 158 tys. km, 2-miejscowy furgon, faktura VAT - pełny odpis VAT, blokada skrzyni biegów - **12.900 zł (brutto)**
DAEWOO TICO SX, 1998 r., 86 tys. km, niebieski, centr. zamek, el. otw. szyby, RO - **5.300 zł**

FIAT 131, 1977 r., 2000 ccm, DOHC, czerwony, inst. gazowa, szerokie listwy, lotka z dodatkowym światłem „stop", szyberdach, fotele od Mazdy 626, białe zegary, zarejestrowany z silnikiem o poj. 1.600 ccm, atrakcyjny wygląd - 2.300 zł. Świdnica, tel. 0608/29-85-46

FIAT BARCHETTA, 2001 r., 92 tys. km, 1800 ccm, srebrny metalik, ABS, el. otw. szyby, 2 poduszki pow., atrakcyjny wygląd, sprowadzony - 25.500 zł. Wrocław, tel. 0697/72-20-84

FIAT BRAVA SX, 1996 r., 160 tys. km, 1600 ccm, 103 KM, czerwony, inst. gazowa, wspomaganie kier., alum. felgi, kpl. kół zimowych, el. otw. szyby, reflektory soczewkowe, hak, centr. zamek + pilot - 12.300 zł lub zamienię na Opla Vectrę B. Kobierzyce, tel. 0509/30-73-27

FIAT BRAVA, 1996 r., 1600 ccm, 16V, zielony metalik, 2 poduszki pow., wspomaganie kier., zadbany - 12.000 zł. Głogów, tel. 076/831-60-22

FIAT BRAVA SX, 1996 r., 121 tys. km, granatowy, pełne wyposażenie oprócz skórzanej tapicerki, bez wypadku, sprowadzony z Niemiec, stan b. dobry - 12.400 zł. Gorzów Wlkp. Tel. 0601/55-16-99

FIAT BRAVA, 1996 r., 1800 ccm, benzyna, niebieski metalic, klimatyzacja, el. otw. szyby, poduszka pow., stan b. dobry - 13.900 zł. Wałbrzych, tel. 0609/86-84-01

FIAT BRAVA, 1996 r., 1600 ccm, 16V, miedziany metalik, 2 poduszki pow., centr. zamek, el. ster. szyby i lusterka, RO, wspomaganie kier., zadbany, sprowadzony z Niemiec - 14.500 zł na gotowo. Legnica, tel. 076/723-72-22, 0601/14-10-12

FIAT BRAVA, 1996 r., 133 tys. km, 1600 ccm, 16V, benzyna, bordowy metalik, kupiony w salonie, bez wypadku, RO, alum. felgi, el. otw. szyby, centr. zamek, wspomaganie kier., inst. gazowa, blokada skrzyni biegów, stan b. dobry - 14.800 zł. Wrocław, tel. 071/765-15-91, 0604/89-44-17

FIAT BRAVA, 1996 r., 1600 ccm, benzyna, 16V, niebieski, inst. gazowa, ABS, klimatyzacja, wszystkie el. dodatki, poduszka pow., centr. zamek, wspomaganie kier., RO, serwisowany - 15.700 zł. Krotoszyn, tel. 0696/25-01-12

FIAT BRAVA, 1996 r., 118 tys. km, 1600 ccm, benzyna, szary metalik, II właściciel, kupiony w salonie w kraju, zadbany, bogate wyposażenie - 18.000 zł lub zamienię na mniejszy w podobnej cenie. Raszków, powiat kłodzki, tel. 0691/38-68-63

FIAT BRAVA, 1996/97 r., 1400 ccm, 12V, granatowy metalik, wspomaganie kier., 5-drzwiowy, wszystkie el. dodatki, bez wypadku, oryg. lakier, w kraju od 3 dni, stan b. dobry - 10.900 zł. Legnica, tel. 0609/11-95-51

FIAT BRAVA, 1996/97 r., 105 tys. km, 1600 ccm, 16V, niebieski metalic, wspomaganie kier., 2 poduszki pow., el. otw. szyby i reg. lusterka, centr. zamek, szyberdach, książka serwisowa, sprowadzony z Niemiec, opłacony, przygotowany do rejestracji - 13.500 zł. Trzebnica, tel. 0601/57-96-56, 0606/62-88-16

FIAT BRAVA, 1997 r., 74 tys. km, 1400 ccm, niebieski metalik, immobilizer, RO, poduszka pow., I właściciel, kupiony w salonie, bez wypadku - 12.900 zł, możliwe raty lub zamienię. Legnica, tel. 076/850-68-50, 0507/01-72-70 K79036705

FIAT BRAVA, 1997 r., 134 tys. km, 1581 ccm, 16V, grafitowy metalik, wspomaganie kier., centr. zamek, aluminiowe felgi Fiata, alarm, immobilizer, el. otw. szyby, regul. kierownicy i świateł, oryginalny RO z RDS, idealny stan techn., kupiony w salonie, serwisowany - 14.900 zł. Jelenia Góra, tel. 075/755-06-09, 0502/21-24-00 K79037005

FIAT BRAVA, 1997 r., 120 tys. km, 1400 ccm, zielony metalik, centr. zamek, wspomaganie kier., el. otw. szyby, poduszka pow., kupiony w salonie - 16.000 zł. Leszno, tel. 0503/01-96-72

FIAT BRAVA, 1997 r., 1400 ccm, 12V, zielony metalic, wspomaganie kier., 5-drzwiowy, oryg. RO, centr. zamek, el. otw. szyberdach, 2 poduszki pow., stan idealny, sprowadzony z Niemiec, po opłatach i przeglądzie, tłumaczenia, akcyza opłacona, gotowy do rejestracji, kpl. dokumentacja - 13.900 zł. Pleszew, tel. 062/741-96-69, 0697/96-54-24

FIAT BRAVA, 1997 r., 133 tys. km, 1400 ccm, benzyna, zielony metalik, bez wypadku, I właściciel, kupiony w salonie, ważny przegląd i OC, poduszka pow. pasażera, centr. zamek, wspomaganie kier., el. otw. szyby, hak, alum. felgi, blokada skrzyni biegów, kpl. kół zimowych - 15.500 zł. Świdnica, tel. 0602/15-08-21

FIAT BRAVA, 1997 r., 106 tys. km, 1400 ccm, 12V, benzyna wtrysk, bordowy metalik, centr. zamek, poduszka pow., radio, alum. felgi, kupiony w salonie, książka serwisowa - 16.700 zł. Opole, tel. 077/455-63-07

FIAT BRAVA SX, 1997/98 r., 150 tys. km, 1300 ccm, 12V, bordowy metalik, inst. gazowa na gwarancji, centr. zamek, alarm, Mul-T-Lock, zaplon kodowany, el. otw. szyby, 2 kpl. opon, bez wypadku, kupiony w salonie, serwisowany, kpl. dokumentacja, zderzaki w kolorze nadwozia, garażowany, zadbany, przegląd do 01.2006 r. - 14.500 zł. Wrocław, tel. 071/342-64-93 w godz. 9-17, 0602/77-79-43

FIAT BRAVA, 1998 r., 66 tys. km, 1400 ccm, zielony metalik, kupiony w salonie, I właściciel, RO, garażowany, stan idealny - 19.800 zł lub zamienię. Świdnica, tel. 0607/39-92-93, 0601/57-86-65 K79036225

FIAT BRAVA SX, 1998 r., 104 tys. km, 1600 ccm, benzyna, srebrny metalik, klimatyzacja, nowa inst. gazowa, bez wypadku, poduszka pow., el. sterowane szyby i reflektory, centr. zamek, wspomaganie kier., RO, stan b. dobry, garażowany, kierowca niepalący, zadbany, serwisowany, nowe amortyzatory - 16.500 zł. Zielona Góra, tel. 0609/98-07-15

FIAT BRAVA, 1999 r., 10 tys. km, 1600 ccm, 16V, granatowy metalik, alum. felgi, ABS, klimatyzacja, 4 poduszki pow., książka serwisowa, el. otw. szyby, centr. zamek, sprowadzony z Niemiec - 15.800 zł. Ostrzeszów, tel. 062/730-18-71, 0607/71-41-45

FIAT BRAVA, 1999 r., 120 tys. km, 1200 ccm, 16V, czerwony, centr. zamek, wspomaganie kier., el. otw. szyby, poduszka pow., alarm + pilot, blokada skrzyni biegów, kupiony w kraju, serwisowany - 17.000 zł. Kościan, tel. 0504/61-27-20

FIAT BRAVA SX, 1999 r., 63 tys. km, 1600 ccm, 16V, 103 KM, bordowy metalik, wspomaganie kier., el. otw. szyby, poduszka pow., blokada skrzyni biegów i kierownicy, alarm, centr. zamek z pilotem, II właściciel, RO, kupiony w salonie w kraju - 18.000 zł. Wrocław, tel. 071/353-14-03, 0501/34-56-10

FIAT BRAVA SX, 1999 r., 100 tys. km, 1200 ccm, 16V, benzyna, złoty metalik, katalizator, kupiony w salonie, poduszka pow., wspomaganie kier., centr. zamek, alarm, blokada skrzyni biegów, radio, el. otw. szyby, alum. felgi, Mul-T-Lock - 19.500 zł. Wrocław, tel. 0604/14-93-70, 0502/72-72-41

FIAT BRAVA HSX, 1999/00 r., 82 tys. km, 1600 ccm, benzyna, zielony metalic, ABS, 4 poduszki pow., klimatronic, alum. felgi, wspomaganie kier., centr. zamek, pełne wyposażenie el., najbogatsza wersja wyposażenia, I właściciel, bez wypadku, zadbany, homologacja - 20.000 zł. Wrocław, tel. 0601/89-28-71

FIAT BRAVA, 2000 r., 85 tys. km, 1900 ccm, turbo D, niebieski metalik, 2 poduszki pow., wspomaganie kier., centr. zamek + pilot, el. otw. szyby, ABS, regul. kierownica, komplet opon zimowych z felgami, książka serwisowa, bez wypadku, kupiony w salonie - 26.500 zł. Zebrzydowa, powiat bolesławiecki, tel. 075/736-31-78

FIAT BRAVO, 1996 r., 148 tys. km, 1600 ccm, granatowy metalik, ABS, 2 poduszki pow., centr. zamek, immobilizer, el. ster. szyby i lusterka, podgrzew. fotele, dodatkowe światło „stop" - 16.200 zł. Kąty Wr. Tel. 0607/21-36-31

FIAT BRAVO SX, 1996/97 r., 120 tys. km, 1600 ccm, 16V, morski metalik, wspomaganie kier., centr. zamek, poduszka pow., reg. kierownicy, el. otw. szyby i reg. reflektory, halogeny, RO z RDS-em, zadbany, na zachodnich tablicach - 9.700 zł. Lubań, tel. 0603/62-36-75

FIAT BRAVO, 1997 r., 128 tys. km, 1400 ccm, benzyna, inst. gaz., granatowy metalik, stan b. dobry, wspomaganie kier., poduszka pow., el. otw. szyby, garażowany, RO - 12.800 zł. Opole, tel. 0504/19-46-77

FIAT BRAVO, 1997 r., 1600 ccm, benzyna, inst. gaz., bordowy metalik, centr. zamek, wspomaganie kier., stan b. dobry - 14.500 zł. Maniów Mały, tel. 071/316-81-29, 0508/10-27-83

FIAT CINQUECENTO, 1992 r., 119 tys. km, biały, 5-drzwiowy, tylne szyby uchylane, alarm - 4.700 zł. Oława, tel. 0502/46-08-98

FIAT CINQUECENTO, 1993 r., 68 tys. km, 700 ccm, benzyna, zielony metalic, garażowany, tylne szyby uchylane, stan b. dobry - 4.200 zł. Krotoszyn, tel. 0603/13-68-23, 0607/87-61-68

FIAT CINQUECENTO, 1993 r., 100 tys. km, 700 ccm, bordowy metalik, zadbany, RO, konserwacja, nowe opony i amortyzarory, tylne szyby uchylane, bagażnik dachowy - 4.200 zł. Wałbrzych, tel. 074/848-16-28, 0606/74-11-07

FIAT CINQUECENTO, 1993 r., 110 tys. km, 700 ccm, benzyna, srebrny metalik, przyciemnione szyby tylne, nowe pokrowce, ważny przegląd do 10.2005 r., po wymianie rozrządu - 4.300 zł lub zamienię na inny. Wałbrzych, tel. 074/847-80-74

FIAT CINQUECENTO, 1993 r., 900 ccm, niebieski metalik, stan b. dobry - 4.500 zł. Opole, tel. 0604/49-87-64, 0607/12-73-50

FIAT CINQUECENTO, 1993 r., 61 tys. km, 899 ccm, czerwony, I właściciel - 6.200 zł. Wałbrzych, tel. 074/846-53-29, 0509/20-34-14

FIAT CINQUECENTO, 1993 r., 140 tys. km, 700 ccm, czarny, nowy gaźnik, ekonomiczny, stan średni - 3.000 zł. Mazurowice, powiat średzki, tel. 0509/22-39-75

WYPOŻYCZALNIA SAMOCHODÓW

CLUB auto WROCŁAW **AUTO CLUB**

Wrocław, ul. Żmigrodzka 255 (wyjazd na Poznań)
tel. (071) 352 89 55, tel./fax 352 79 31
e-mail: fiat@autoclub.pl www.autoclub.pl

OP044363

U NAS NAJTANIEJ - ZADZWOŃ i SPRAWDŹ

FIAT BRAVO, 1998 r., 90 tys. km, 1900 ccm, turbo D, zielony metalik, klimatyzacja, 2 poduszki pow., centr. zamek, wspomaganie kier., el. otw. szyby, halogeny, RO - 12.900 zł. Leszno, tel. 0509/59-87-49

FIAT BRAVO GT, 1999 r., 108 tys. km, 1900 ccm, jTd, srebrnobłękitny, ABS, 2 poduszki pow., klimatyzacja, el. otw. szyby i regul. lusterka, opony zimowe, centralny zamek, halogeny - 22.500 zł. Wrocław, tel. 071/363-69-39, 0607/29-56-13

FIAT BRAVO SX, 1999 r., 45 tys. km, 1200 ccm, 16V, niebieski, wspomaganie kier., el. otw. szyby, ABS, centr. zamek, alarm + pilot, 4 poduszki pow., klimatyzacja, automatic, regul. kierownica i fotele - 19.000 zł. Ostrzeszów, tel. 062/730-06-02

FIAT CINQUECENTO, 1991 r., biały, welurowa tapicerka, nowy ukł. wydechowy, stan dobry - 3.500 zł. Pobiel, tel. 065/543-82-50

FIAT CINQUECENTO, 1992 r., 90 tys. km, 700 ccm, nowe amortyzatory, łożyska i rozrząd, ważny przegląd, opłacony, kierowca niepalący - 2.500 zł. Nieszkowice, tel. 071/393-66-58

FIAT CINQUECENTO, 1993 r., 8 tys. km, 704 ccm, niebieski, radio, stan dobry - 3.500 zł. Jaryszów, tel. 077/463-74-59

FIAT CINQUECENTO 93, 1993 r., 700 ccm, benzyna, czarny, wersja eksportowa, szyberdach, 2 kpl. kół (opony letnie i zimowe), ważny przegląd i OC - 4.000 zł. Michałkowice, tel. 074/845-33-15, 0609/14-95-44

FIAT CINQUECENTO, 1993 r., 94 tys. km, 700 ccm, czerwony, tylne szyby uchylane, dzielona tylna kanapa, dodatkowe światło „stop", blokada zaplonu, stan b. dobry - 4.100 zł. Osieczna, powiat leszczyński, tel. 065/535-08-86

FIAT CINQUECENTO, 1993 r., 700 ccm, czerwony, garażowany, stan b. dobry - 4.500 zł lub zamienię na Forda Transita, z dopłatą. Paczków, tel. 077/431-71-94, 0604/47-25-69

FIAT CINQUECENTO, 1993 r., 140 tys. km, 900 ccm, srebrny metalik, stan dobry, szyberdach, tylne szyby uchylane, bez korozji, 5-biegowy, stan opon dobry, garażowany, ważny przegląd i OC do 09.2005 r. - 4.500 zł. Radków, powiat kłodzki, tel. 074/871-24-20

FIAT CINQUECENTO, 1993 r., 95 tys. km, 704 ccm, benzyna, srebrny metalik, stan blacharki i techn. b. dobry, nowe

KUP FIAT-a z rocznikiem 2004

2+ 2 lata gwarancji bez limitu kilometrów

Fiat Panda - PROMOCJA!

2500,-(Odkup + Upust) lub 1500,- + AC/OC/NW
lub 30/70 +1500,- lub 50/50 +1500,-

Fiat Stilo - PROMOCJA!

Fiat Seicento PROMOCJA!

4500,-(ODKUP + UPUST)
lub 2500,- + AC/OC/NW
lub 30/70 +2500,- lub 50/50 +2500,-

Fiat Albea i Punto PROMOCJE!

4000,-(ODKUP + UPUST)
lub 2000,- + AC/OC/NW
lub 30/70 +2000,-
lub 50/50 +2000,-

5500,-(ODKUP + UPUST) lub 3500,- + AC/OC/NW
lub 30/70 +3500,- lub 50/50 +3500,-

SAMOCHODY DEMONSTRACYJNE

2004' Fiat Albea 1,2 HL
przebieg 8500 km cena 38.000,-

2004' Fiat Stilo Multi Wagon 1,4 Active
przebieg 200 km cena 55.000,-

ILOŚĆ SAMOCHODÓW OGRANICZONA

OP050080

AUTO CLUB **Autoryzowany Dealer Fiata**
FIAT DEALER
Wrocław, ul. Żmigrodzka 255 (wyjazd na Poznań)
tel. (071) 352 89 55, tel./fax 352 79 31
e-mail: fiat@autoclub.pl www.autoclub.pl
CLUB auto WROCŁAW
FIAT

sprzęgło, hamulce, linka hamulca ręcznego, zegar, tylne szyby uchylane, bez wypadku, ważny przegląd do 09.2005 r. - 4.600 zł. Wrocław, tel. 071/343-85-12, 0693/36-59-67

FIAT CINQUECENTO, 1993 r., 150 tys. km, 700 ccm, wiśniowy metalic - 4.800 zł. Dębnica, powiat ostrowski, tel. 0889/58-99-36

FIAT CINQUECENTO, 1993 r., 71 tys. km, 704 ccm, biały, RO, tylne szyby uchylane, stan dobry - 4.800 zł. Żary, tel. 068/363-10-13, 0508/19-32-20, 0508/19-32-30

FIAT CINQUECENTO, 1993 r., 154 tys. km, 704 ccm, benzyna, niebieski metalic, inst. gazowa nowa, nowe opony, po remoncie silnika i zawieszenia, ciemne szyby, tylne uchylane, stan b. dobry - 5.000 zł. Grodków, powiat brzeski, tel. 0509/91-82-26

FIAT CINQUECENTO, 1993 r., 110 tys. km, 903 ccm, bordowy metalik, tylne szyby uchylane, alarm - 5.200 zł. Jelcz-Laskowice, powiat oławski, tel. 0604/52-64-43

FIAT CINQUECENTO, 1993 r., 700 ccm, bordowy - 5.200 zł. Lubin, tel. 076/746-43-52, 0603/40-50-73

FIAT CINQUECENTO, 1993 r., 87 tys. km, 900 ccm, biały, centr. zamek, alarm + 2 piloty, garażowany, po wymianie hamulców, nowa pompa wodna, stan techn. b. dobry - 6.200 zł. Wrocław, tel. 071/349-47-06, 0698/96-55-24

FIAT CINQUECENTO, 1993/94 r., 84 tys. km, 700 ccm, srebrny metalik, bez wypadku, oryg. lakier, centr. zamek, alarm + pilot, zadbany, garażowany, stan b. dobry - 4.600 zł. Nysa, tel. 077/433-12-19, 0606/17-34-89

FIAT CINQUECENTO, 1994 r., 77 tys. km, 700 ccm, zielony metalik, stan ogólny dobry, dwie nowe opony - 3.900 zł. Zielona Góra, tel. 0501/60-76-99

FIAT CINQUECENTO, 1994 r., 700 ccm, biały, zadbany, zimowe opony, bez wypadku - 4.100 zł. Żarów, powiat świdnicki, tel. 0607/10-67-47

FIAT CINQUECENTO, 1994 r., 700 ccm, niebieski, stan bardzo dobry, zadbany, RO - 5.300 zł. Bielawa, tel. 0693/52-73-70 po godz. 18

FIAT CINQUECENTO, 1994 r., 704 ccm, niebieski metalik, stan dobry, zadbany, garażowany, II właściciel niepalący, przegląd techniczny do stycznia 2006 r., blokada skrzyni biegów, oznakowany, zegarek cyfrowy - 3.800 zł. Brzoza, gm. Borów, powiat strzeliński, tel. 0693/48-99-35

FIAT CINQUECENTO, 1994 r., 700 ccm, benzyna, biały, ważny przegląd i OC, zadbany - 3.900 zł. Świebodzice, powiat świdnicki, tel. 0603/48-34-43

FIAT CINQUECENTO, 1994 r., 77 tys. km, 704 ccm, niebieski metalic, po wymianie rozrządu, nowy ukł. wydechowy i poduszki pod skrzynią i silnikiem, RO, przegląd do 10.2005 r. - 4.400 zł. Lubin, tel. 076/847-21-34

FIAT CINQUECENTO, 1994 r., 73 tys. km, 704 ccm, benzyna, czarny, stan techn. dobry, ważny przegląd i OC do 10.2005 r., ciemne szyby, uchylne tylne szyby, właściciel niepalący, zadbany - 4.400 zł. Lubin, tel. 0500/27-32-59

FIAT CINQUECENTO, 1994 r., 80 tys. km, 700 ccm, czerwony, zadbany, garażowany, stan silnika i blacharki b. dobry - 4.400 zł. Nysa, tel. 0605/89-58-25

FIAT CINQUECENTO, 1994 r., 704 ccm, czerwony, zadbany, RO, bez korozji, tylne pasy i wycieraczka, stan b. dobry - 4.400 zł. Wrocław, tel. 071/315-13-47

FIAT CINQUECENTO, 1994 r., 120 tys. km, 700 ccm, zielony metalic, nowe opony zimowe, po wymianie amortyzatorów, klocków hamulcowych i rozrządu, dzielona kanapa, ważny przegląd i OC, stan dobry - 4 500 zł. Białków, tel. 071/386-91-40, 0607/06-94-74

FIAT CINQUECENTO, 1994 r., 700 ccm, benzyna, czerwony, szyberdach, zadbany - 4.500 zł. Rososzyca, tel. 062/739-68-58

FIAT CINQUECENTO, 1994 r., 100 tys. km, 700 ccm, benzyna, czerwony, bez wypadku, garażowany, szyberdach, nowe opony i amortyzatory, wycieraczka tylnej szyby, II właściciel, aktualny przegląd i OC - 4.500 zł lub zamienię na VW Golfa II z dopłatą. Żmigród, tel. 0609/07-98-04

FIAT CINQUECENTO, 1994 r., 82 tys. km, 700 ccm, czarny, kupiony w salonie, II właściciel, szyby boczne uchylne, dzielona tylna kanapa, garażowany, zadbany, stan techn. b. dobry - 4.900 zł. Wrocław, tel. 071/791-42-15, 0603/77-90-48

FIAT CINQUECENTO, 1994 r., 79 tys. km, 704 ccm, zielony metalic, garażowany, zadbany, bez wypadku, tylne szyby uchylane, 2 kpl. kół (opony letnie i zimowe), stan dobry - 5.000 zł. Goczałków, powiat świdnicki, tel. 0601/92-70-56 po godz. 16

FIAT CINQUECENTO, 1994 r., 85 tys. km, 700 ccm, błękitny metalik, tylne szyby uchylane, blokada skrzyni biegów, dzielona tylna kanapa, garażowany, zadbany - 5.200 zł. Góra, tel. 065/543-36-40

FIAT CINQUECENTO, 1994 r., 704 ccm, benzyna, czerwony, stan dobry - 5.200 zł. Raszków, powiat kłodzki, tel. 0691/38-68-63

FIAT CINQUECENTO, 1994 r., 75 tys. km, 704 ccm, czerwony, RO, pokrowce, zabezp. przed kradzieżą, garażowany, nowy akumulator, dużo nowych części, stan b. dobry - 5.500 zł. Wołów, tel. 071/389-21-93, 0606/30-83-96

FIAT CINQUECENTO, 1994 r., 80 tys. km, 700 ccm, benzyna, srebrny metalik, nowa instalacja gazowa, centr. zamek, alarm - 5.800 zł lub zamienię, możliwe raty. Paczków, tel. 077/431-78-00, 0600/06-30-37

FIAT CINQUECENTO, 1994 r., 123 tys. km, 700 ccm, zielony, nowe amortyzatory, pompa paliwa, rozrząd, nowe opony zimowe i letnie - 48.000 zł. Gromadka, powiat bolesławiecki, tel. 0694/62-67-39

FIAT CINQUECENTO, 1994/95 r., 700 ccm, katalizator - 4.200 zł. Oleśnica, tel. 0603/23-45-49

FIAT CINQUECENTO, 1994/95 r., 80 tys. km, 704 ccm, srebrny metalik, garażowany, zadbany, II właściciel, książka serwisowa, bez wypadku, oryg. lakier, RO, nowe amortyzatory, tylne szyby uchylane, stan b. dobry - 4.800 zł. Wrocław, tel 071/345-70-90, 0880/37-10-20

FIAT CINQUECENTO SPORTING, 1994/95 r., 130 tys. km, 1100 ccm, czarny, RO, centr. zamek, alum. felgi, kpl. kół zimowych, do drobnych poprawek lakierniczych, przygotowany do rejestracji - 5.000 zł. Ciepłowody, tel. 074/810-35-48, 074/810-30-56

FIAT CINQUECENTO, 1994/95 r., 92 tys. km, 700 ccm, benzyna, ciemnowiśniowy, oryg. lakier, opony 9-mies., nowy akumulator (gwarancja), ważny przegląd i OC, stan b. dobry - 6.200 zł lub zamienię na Fiata 126p do 1.000 zł. Dzierżoniów, tel. 074/837-52-41

FIAT CINQUECENTO, 1994/95 r., 96 tys. km, 900 ccm, benzyna, zielony metalik, tylne szyby uchylane, RO, ważny przegląd, stan dobry, użytkowany przez kobietę - 6.600 zł. Wrocław, tel. 0501/27-54-54

FIAT CINQUECENTO, 1995 r., 704 ccm, benzyna, czerwony, 3-drzwiowy, 4-biegowy, inst. gazowa, stan dobry, ważne OC - 4.000 zł. Wrocław, tel. 0605/18-27-75

FIAT CINQUECENTO, 1995 r., 115 tys. km, 899 ccm, czerwony, I właściciel, stan b. dobry - 6.000 zł. Jawor, tel. 076/870-45-06

FIAT CINQUECENTO, 1995 r., 94 tys. km, 900 ccm, zielony metalik, I właściciel, garażowany, stan b. dobry - 6.200 zł. Legnica, tel. 076/852-49-22, 076/862-45-87

FIAT CINQUECENTO, 1995 r., 83 tys. km, 700 ccm, czerwony, II właściciel, bez wypadku, przegląd do 12.2005 r., ważne OC, oryg. lakier, immobilizer, tylne szyby uchylane, stan idealny, garażowany, plastikowe nadkola, zadbany - 6.500 zł. Ostrów Wlkp. Tel. 062/734-71-15, 0601/47-98-98

FIAT CINQUECENTO, 1995 r., 95 tys. km, 700 ccm, czerwony, alarm, stan dobry - 4.000 zł. Mochy, powiat wolszlyński, tel. 0661/55-19-44

FIAT CINQUECENTO, 1995 r., 83 tys. km, 700 ccm, czerwony, II właściciel, RO, blokada skrzyni biegów, tylne szyby uchylane, oznakowany, garażowany - 5.000 zł. Góra, tel. 065/543-36-40, 0601/57-14-07

FIAT CINQUECENTO, 1995 r., 68 tys. km, 700 ccm, benzyna, czerwony, tylna szyba ogrzewana z wycieraczką, tylne szyby uchylane, blokada skrzyni biegów, RO, kołpaki, listwy ozdobne, pokrowce, ważny przegląd do 2006 r., zadbany, stan b. dobry - 5.100 zł. Wrocław, tel. 071/784-34-11, 0600/38-21-35

FIAT CINQUECENTO, 1995 r., 66 tys. km, 700 ccm, srebrny metalik, stan b. dobry, tylne szyby uchylane, tylna szyba z wycieraczką ogrzewana, pasy bezwł., dodatkowe światło „stop", zegarek, RO Philips, nowe pokrowce - 5.200 zł. Grodków, powiat brzeski, tel. 0889/45-07-73, 0880/69-16-05

FIAT CINQUECENTO, 1995 r., 700 ccm, zielony metalik, tylne szyby uchylane, dzielona tylna kanapa, nadkola, 2 kpl. kół, stan techn. b. dobry - 5.200 zł. Kłodzko, tel. 0508/43-67-02

FIAT CINQUECENTO, 1995 r., 90 tys. km, 900 ccm, biały, RO, tylne szyby uchylane, bagażnik dachowy, kpl. opon zimowych, II właściciel, właścicielka niepląląca, garażowany - 5.200 zł. Łagiewniki, powiat dzierżoniowski, tel. 0695/42-95-11

FIAT CINQUECENTO, 1995 r., 94 tys. km, malinowy, blokada skrzyni biegów, tylne szyby uchylane, tylna szyba ogrzewana, dzielona tylna kanapa, RO + głośniki, kołpaki, hak, garażowany, stan b. dobry - 5.300 zł. Olawa, tel. 071/313-86-13, 0600/93-86-25

FIAT CINQUECENTO, 1995 r., 78 tys. km, 700 ccm, benzyna, inst. gaz., niebieski metalic, stan b. dobry - 5.300 zł. Trzcinica, tel. 062/781-58-94, 0694/94-52-35

FIAT CINQUECENTO, 1995 r., 700 ccm, czerwony, II właściciel, bez wypadku, oryg. lakier, RO, nowe opony i gaźnik, stan techn. b. dobry - 5.300 zł. Wrocław, tel. 071/791-42-15, 0603/77-90-48

FIAT CINQUECENTO, 1995 r., 85 tys. km, 900 ccm, wtrysk, czarny, tylne szyby uchylane, nowe amortyzatory i tłumik, blokada skrzyni biegów - 6.200 zł. Lubawka, powiat kamiennogórski, tel. 0609/87-71-33

FIAT CINQUECENTO, 1995 r., 62 tys. km, 899 ccm, czerwony, tylne szyby uchylane, fabryczny szyberdach, dzielona tylna kanapa, I właściciel, przegląd ważny do 09.2005 r. - 6.300 zł. Nowa Ruda, powiat kłodzki, tel. 0605/03-37-16

FIAT CINQUECENTO, 1995 r., 113 tys. km, 900 ccm, biały, monowtrysk, 5-biegowy, blokada Tytan Lock, zderzaki i lusterka w kolorze nadwozia, nowe opony (gwarancja), akumulator, tłumiki, RO + 4 głośniki, po remoncie silnika, ekonomiczny, zużycie paliwa 5 l/100 km, ważny przegląd i OC - 6.500 zł. Wrocław, tel. 071/321-18-98, 0607/17-52-53

FIAT CINQUECENTO, 1995/96 r., 95 tys. km, 704 ccm, benzyna, czerwony, garażowany, opony letnie i zimowe z felgami, zderzaki i lusterka w kolorze nadwozia, blokada skrzyni biegów - 4.900 zł. Wykroty, tel. 075/736-03-40

FIAT CINQUECENTO, 1995/96 r., 80 tys. km, 700 ccm, czerwony, I rejestracja w marcu 1996 r., I właściciel, używany przez kobietę, 4 zaglówki, RO, garażowany, immobilizer, wycieraczka tylna - 5.300 zł lub zamienię. Wrocław, tel. 071/338-02-78, 0603/04-75-27

FIAT CINQUECENTO, 1995/96 r., 130 tys. km, 900 ccm, czerwony, alarm + pilot, Mul-T-Lock, opony zimowe, RO z CD, po wymianie akumulatora, amortyzatorów i ukł. wydechowego, zadbany, bez wypadku, II właściciel, kupiony w salonie w kraju, plastikowe nadkola, tylne szyby uchylane - 6.300 zł. Wiry, tel. 074/850-58-44 po godz. 20, 0888/78-37-31

FIAT CINQUECENTO, 1996 r., 68 tys. km, 700 ccm, biały, blokada skrzyni biegów, immobilizer, RO - 5.900 zł. Wrocław, tel. 071/359-26-48, 0603/09-23-31 K79036545

FIAT CINQUECENTO YOUNG, 1996 r., 54 tys. km, 704 ccm, benzyna, II właściciel, kpl. dokumentacja, zegarek, tylne szyby uchylane, RO, tylna szyba ogrzewana, blokada skrzyni biegów, zadbany, stan b. dobry - 5.200 zł, możliwe raty. Legnica, tel. 076/854-02-84 w godz. 8-16, 0692/67-63-11

FIAT CINQUECENTO, 1996 r., 82 tys. km, 899 ccm, benzyna, czerwony, alarm, blokada skrzyni biegów, techn. sprawny, przegląd do 08.2005 r., właściciel niepalący - 7.400 zł. Wrocław, tel. 071/788-92-64

FIAT CINQUECENTO SPORTING, 1996 r., 80 tys. km, 1100 ccm, czerwony, kupiony i serwisowany w salonie, bez wypadku, RO, immobilizer, blokada skrzyni biegów, alarm + pilot, 2 kpl. opon (letnie i zimowe), alum. felgi, atrakcyjny wygląd, stan b. dobry - 8.400 zł, możliwe raty. Wrocław, tel. 0501/33-99-91

FIAT CINQUECENTO SPORTING, 1996 r., 127 tys. km, 1108 ccm, klimatyzacja, poduszka pow., alarm, centr. zamek, el. otw. szyby, tylne szyby uchylane, alum. felgi, kupiony w salonie, zadbany, I właściciel - 8.700 zł. Wrocław, tel. 0603/70-01-55

FIAT CINQUECENTO, 1996 r., 92 tys. km, 700 ccm, czarny - 4.200 zł. Cybinka, tel. 068/391-12-24

FIAT CINQUECENTO YOUNG, 1996 r., 86 tys. km, 704 ccm, benzyna, szary metalik, immobilizer, centr. zamek, alarm, 2 kpl. kół (opony letnie i zimowe), II właściciel, tylna szyba ogrzewana, przegląd do 10.2005 r., bez wypadku - 5.000 zł. Legnica, tel. 0505/45-37-27

FIAT CINQUECENTO, 1996 r., 85 tys. km, 700 ccm, benzyna, zielony metalik, tylna szyba ogrzewana, tylne szyby uchylane, blokada skrzyni biegów, zegarek, ważny przegląd do 06.2005 r., po wymianie świec, kpl. dokumentacja, kupiony w salonie, zadbany, stan b. dobry - 5.400 zł. Wrocław, tel. 071/784-34-11, 0600/38-21-35

FIAT CINQUECENTO S, 1996 r., 70 tys. km, 900 ccm, wtrysk, czerwony, zarejestrowany, ważny przegląd i OC, tylne szyby uchylane, 5-biegowy, blokada skrzyni biegów, stan techn. dobry - 5.800 zł. Dzierżoniów, tel. 074/831-69-52

FIAT CINQUECENTO, 1996 r., 69 tys. km, 700 ccm, kolor srebrny metalik, I właściciel, kupiony w salonie, serwisowany w Polmozbycie, blokada skrzyni biegów, RO, uchylne szyby tylne, dzielona kanapa tylna, zadbany, stan techn. b. dobry - 5.900 zł. Wrocław, tel. 071/791-42-15, 0603/77-90-48

FIAT CINQUECENTO SPORTING, 1996 r., 1100 ccm, benzyna, czerwony, stan b. dobry - 8.200 zł. Zielona Góra, tel. 068/451-72-62

FIAT CINQUECENTO, 1997 r., 704 ccm, benzyna, czerwony, 3-drzwiowy, 4-biegowy, zadbany, stan silnika i blacharki dobry, ważne OC - 5.000 zł. Wrocław, tel. 0605/18-27-75

FIAT CINQUECENTO YOUNG, 1997 r., 700 ccm, czerwony, stan techn. b. dobry, RO z CD, immobilizer, mało używany - 6.000 zł. Piła, tel. 0609/06-14-54

FIAT CINQUECENTO, 1997 r., 70 tys. km, 704 ccm, czerwony, zegar, nowe klocki hamulcowe, nowe tłumiki - środkowy i końcowy, 4 zaglówki, welurowe pokrowce, ważny przegląd do 08.2005 r. - 5.400 zł. Środa Śląska, tel. 071/317-51-44, 0502/49-02-33

FIAT CINQUECENTO, 1997 r., 900 ccm, złoty metalic, poduszka pow., el. otw. szyby, szyberdach, centr. zamek, w kraju od tygodnia, stan b. dobry - 4.300 zł + opłaty ok. 1200 zł. Krobia, tel. 0694/16-03-86

FIAT CINQUECENTO YOUNG, 1997 r., 66 tys. km, 704 ccm, benzyna, czarny, zadbany, przegląd do grudnia 2005 r., RO, alarm, stan b. dobry - 5.300 zł lub zamienię. Wrocław, tel. 071/354-44-86, 0660/43-17-74

FIAT CINQUECENTO YOUNG, 1997 r., 92 tys. km, 700 ccm, jasnozielony metalic, nowe amortyzatory i opony - 5.400 zł. Ostrów Wlkp. Tel. 062/736-78-23, 0880/58-65-55

FIAT CINQUECENTO, 1997 r., 700 ccm, biały - 5.500 zł lub zamienię na dostawczy. Legnica, tel. 076/854-77-90, 076/852-39-44

FIAT CINQUECENTO, 1997 r., 60 tys. km, 700 ccm, biały, II właścicielka, immobilizer, dzielona tylna kanapa, 4 zaglówki, tylna wycieraczka, zegarek, RO, zadbany, garażowany - 5.500 zł lub zamienię. Wrocław, tel. 071/338-02-78, 0603/04-75-27

FIAT CINQUECENTO, 1997 r., 83 tys. km, 700 ccm, seledynowy, I właściciel, kpl. dokumentacja, I rej. w 1998 r., stan b. dobry, kupiony w salonie, immobilizer - 5.900 zł. Czernina, tel. 065/543-16-79, 0697/56-51-37

FIAT CINQUECENTO, 1997 r., 900 ccm, czerwony, bez wypadku, poduszka pow., sprowadzony z Niemiec, stan idealny - 6.000 zł + opłaty. Dalanów, powiat kępiński, tel. 0505/90-45-50

FIAT CINQUECENTO, 1997 r., 50 tys. km, 700 ccm, 2 kpl. kół (opony letnie i zimowe), nowy akumulator (gwarancja), immobilizer, zadbany, bez wypadku - 6.000 zł. Jeżów Sudecki, tel. 0601/37-92-64

FIAT CINQUECENTO, 1997 r., 6 tys. km, 704 ccm, srebrny metalik, I właściciel, RO, stan b. dobry - 6.000 zł. Kalisz, tel. 0609/49-04-00

FIAT CINQUECENTO YOUNG, 1997 r., 70 tys. km, 700 ccm, czerwony, I właściciel, bez wypadku, oryg. lakier, garażowany, 4 nadkola, 4 zaglówki - 6.000 zł, możliwe raty lub zamienię na inny. Kępno, tel. 0601/56-09-67

FIAT CINQUECENTO, 1997 r., 78 tys. km, 700 ccm, benzyna, błękitny metalik, kupiony w salonie, bez wypadku, RO, el. reg. lusterka i fotele, stan idealny - 6.500 zł. Leszno, tel. 0605/23-86-37

FIAT CINQUECENTO, 1997 r., 72 tys. km, 900 ccm, biały, kalalizator, blokada skrzyni biegów, RO, oryg. przebieg, bez wypadku, garażowany, książka serwisowa, nowe opony, 4 zaglówki, oznakowany - 7.200 zł. Góra, tel. 065/543-36-40, 0601/57-14-04

FIAT CINQUECENTO, 1997 r., biały, stan dobry - 7.500 zł. Bielawa, gm. Długołęka, tel. 071/315-71-03

FIAT CINQUECENTO, 1997 r., 83 tys. km, 900 ccm, morski metalik - 8.400 zł. Wrocław, tel. 0607/61-30-91

FIAT CINQUECENTO, 1997/98 r., 85 tys. km, 700 ccm, srebrny metalic, stan b. dobry - 5.500 zł. Wrocław, tel. 071/329-83-45, 0603/13-46-27

FIAT CINQUECENTO, 1998 r., 54 tys. km, 704 ccm, ciemnoniebieski, I właściciel, garażowany, bez wypadku, serwisowany, stan idealny, nie wymaga wkładu finansowego - 7.800 zł. Nowa Ruda, powiat kłodzki, tel. 0608/10-64-98

FIAT CINQUECENTO, 1998 r., 70 tys. km, 704 ccm, benzyna, bordowy metalic, garażowany, zadbany, kpl. dokumentacja, po wymianie płynów i olejów, nowe opony, właściciel niepalący, stan b. dobry - 5.700 zł. Wrocław, tel. 071/349-40-05, 0600/77-86-16

FIAT CINQUECENTO YOUNG, 1998 r., 56 tys. km, 700 ccm, zielony, I właściciel, garażowany, ważny przegląd i OC, nowe opony, stan b. dobry - 6.700 zł. Strzelin, tel. 0501/77-20-67

FIAT CINQUECENTO YOUNG, 1998 r., 700 ccm, różowy metalik, RO Blaupunkt, garażowany, zadbany, bez wypadku, stan b. dobry - 6.900 zł. Świebodzice, tel. 074/854-43-01, 0605/22-59-54

FIAT CINQUECENTO, 1998 r., 85 tys. km, 900 ccm, biały, inst. gazowa, kołpaki, zegarek, 4 zaglówki, dzielona kanapa - 6.900 zł. Trzebnica, tel. 0600/55-93-87

FIAT CINQUECENTO, 1998 r., 120 tys. km, 899 ccm, benzyna, wtrysk, biały, oznakowany, 2 kpl. opon, kupiony w salonie, w ciągłej eksploatacji - 7.500 zł. Namysłów, tel. 077/419-67-15

FIAT CINQUECENTO VAN, 1998 r., 90 tys. km, 900 ccm, biały, Mul-T-Lock, garażowany, stan b. dobry - 7.600 zł. Wrocław, tel. 071/321-40-42 po godz. 20, 0502/45-04-43

FIAT CINQUECENTO VAN, 1998 r., 90 tys. km, 900 ccm, benzyna, biały, Mul-T-Lock, garażowany, stan b. dobry - 7.600 zł. Wrocław, tel. 0502/45-04-43 po godz. 20

FIAT CINQUECENTO, 1998 r., 68 tys. km, 900 ccm, biały, stan b. dobry, tylne szyby uchylane, dzielona tylna kanapa, listwy ozdobne, RO + głośniki, zegarek, dodatkowa tapicerka bagażnika - 8.500 zł lub zamienię na busa. Paczków, tel. 0604/21-61-98

EKSPRESOWY TRANSPORT AUT ZAKUPIONYCH W UE (F,D,NL,B,CH) OD 1- 4 SZTUK. CENY DO NEGOCJACJI!!! TEL. 0-601 78 58 12

OP050254

FIAT CINQUECENTO SPORTING, 1998 r., 140 tys. km, 1100 ccm, benzyna, srebrny metalik, katalizator, immobilizer, tylna szyba ogrzewana z wycieraczką, tylne boczne szyby uchylane, alum. felgi, kpl. kół zimowych, 5-biegowy - 9.000 zł. Lewin Brzeski, tel. 0508/12-96-47 lub Jelcz-Laskowice, 071/318-27-17 po godz. 16

FIAT CINQUECENTO, 1998 r., 40 tys. km, 900 ccm, benzyna, czerwony, 5-biegowy, el. reg. reflektory, blokada skrzyni biegów, garażowany, właściciel niepalący, stan b. dobry - 9.200 zł. Głuchołazy, tel. 077/439-63-02, 0505/89-61-48

FIAT CINQUECENTO SPORTING, 1998 r., 65 tys. km, 1100 ccm, żółty, zderzaki i lusterka w kolorze nadwozia, alum. felgi, szyberdach, poduszka pow., skórzana kierownica i dźwignia zmiany biegów, konserwacja, garażowany, zadbany, stan b. dobry - 12.300 zł. Wałbrzych, tel. 0698/91-40-16

FIAT COUPE, 1994 r., 79 tys. km, 2000 ccm, 16V, 190 KM, czarny metalic, pełne wyposażenie, oryg. przebieg, książka serwisowa, zarejestrowany, w kraju od 2 tygodni - 16.800 zł. Kożuchów, tel. 0693/70-08-22, 0606/73-69-08

FIAT COUPE, 1994 r., 154 tys. km, 2000 ccm, benzyna, inst. gaz., czerwony, skórzana tapicerka, klimatyzacja, ABS, centr. zamek, wspomaganie kier., poduszka pow., el. reg. lusterka, el. otw. szyby i szyberdach, alum. felgi, inst. gazowa na gwarancji, nowe opony, kpl. dokumentacja, stan b. dobry - 17.900 zł. Duszniki Zdrój, powiat kłodzki, tel. 0604/50-35-73

FIAT COUPE, 1995 r., 142 tys. km, 2000 ccm, turbo benzyna, 16V, czarny metalic, oryg. przebieg, skórzana tapicerka, klimatyzacja, ABS, alum. felgi, stan b. dobry - 23.000 zł. Wrocław, tel. 0605/07-07-12

FIAT COUPE LIMITED E, 1998 r., 50 tys. km, 2000 ccm, 20V, turbo benzyna, czarny, alarm, alum. felgi, centr. zamek, el. ster. szyby i lusterka, elektron. wtrysk paliwa, immobilizer, klimatyzacja, spoilery, wspomaganie, ABS, 2 poduszki pow., model najwyższej klasy, turbo (220 KM), 6-biegowy, limitowana edycja - 51.900 zł. Wałbrzych, tel. 074/666-16-18, 0601/72-69-29 K79035175

FIAT CROMA, 1991 r., 2000 ccm, benzyna, bordowy metalic, klimatronic, 4 el. otw. szyby i szyberdach, centr. zamek, wspomaganie kier., el. reg. lusterka - 3.000 zł. Wrocław, tel. 0698/50-03-31

FIAT CROMA, 1992 r., 185 tys. km, 1900 ccm, TDI, ciemnografitowy, el. ster. szyby, lusterka i szyberdach, klimatronic, tempomat, w kraju od 5 lat, karta pojazdu, I właściciel niepalący, hak - 9.500 zł. Jelenia Góra, tel. 075/761-87-64, 0603/74-73-21

FIAT MAREA, 1997 r., 95 tys. km, 1600 ccm, 16V, granatowy, sedan, ABS, 2 poduszki pow., centr. zamek, klimatyzacja, szyberdach, wspomaganie kier., el. reg. lusterka, el. otw. szyby, RO, bez wypadku - 11.999 zł + opłaty. Jasień, powiat żarski, tel. 0600/40-39-74

FIAT MAREA SEDAN, 1997 r., 127 tys. km, 1600 ccm, 16V, srebrny metalik, kupiony w salonie, serwisowany, wspomaganie kier., el. otw. szyby, poduszka pow., centr. zamek, RO - 13.500 zł. Leszno, tel. 0509/21-16-37

FIAT MAREA, 1997 r., 206 tys. km, 1800 ccm, ciemnozielony, wspomaganie kier., centr. zamek, alarm, immobilizer - 14.000 zł. Kalisz, tel. 0602/29-33-42

FIAT MAREA WEEKEND, 1998/99 r., 107 tys. km, 1600 ccm, benzyna, granatowy metalic, pełne wyposażenie oprócz skórzanej tapicerki, klimatyzacja - 20.500 zł. Strzelin, tel. 071/392-35-52, 0695/30-35-05

FIAT MULTIPLA, 2000 r., 83 tys. km, 1900 ccm, jTd, oliwkowy, 6-osobowy - 30.000 zł. Ostrów Wlkp. Tel. 062/733-35-65

FIAT PALIO WEEKEND, 1998 r., 66 tys. km, 1400 ccm, benzyna, bordowy, relingi dachowe, immobilizer, hak, RO Sony, bez wypadku, garażowany, kpl. dokumentacja, 2 kpl. opon, stan idealny - 13.500 zł. Chojnów, powiat legnicki, tel. 076/818-72-70, 0600/60-67-90

FIAT PALIO KOMBI, 1998/99 r., 67 tys. km, 1600 ccm, 16V, zielony metalic, wspomaganie kier., centr. zamek, el. otw. szyby, homologacja, stan idealny - 15.900 zł lub zamienię na mniejszy, np. VW Polo, Opel Corsa lub inne propozycje - 15.900 zł. Wrocław, tel. 071/346-51-33, 0504/45-66-72

FIAT PALIO WEEKEND, 1998/99 r., 100 tys. km, 1400 ccm, wtrysk, zielony metalik, kupiony w salonie, I właściciel, bez wypadku, oryg. lakier i przebieg, kpl. dokumentacja, książka serwisowa, 5-biegowy, el. ster. reflektory, Mul-T-Lock, immobilizer, roleta, garażowany, serwisowany, ekonomiczny, stan idealny - 15.900 zł, możliwe raty lub zamiana. Zielona Góra, tel. 0506/19-18-16

FIAT PALIO WEEKEND, 1999 r., 100 tys. km, 1200 ccm, stan b. dobry, homologacja na ciężarowy, niebieska welurowa tapicerka, stalowe koła, lusterka regulowane od wewnątrz - 15.500 zł. Wrocław, tel. 0602/77-11-77, 0888/71-39-49 K79037175

FIAT PALIO WEEKEND, 1999 r., 76 tys. km, 1200 ccm, 16V, inst. gazowa, wspomaganie kier., immobilizer, RO, stan b. dobry - 18.900 zł. Legnica, tel. 076/746-43-02 W84001425

FIAT PALIO WEEKEND, 1999 r., 105 tys. km, 1400 ccm, benzyna, inst. gaz., srebrny, homologacja na ciężarowy, garażowany - 13.500 zł. Polanica Zdrój, powiat kłodzki, tel. 074/868-28-17 po godz. 19, 0606/18-98-69

FIAT PALIO EL, 1999 r., 58 tys. km, 1200 ccm, srebrny, centr. zamek, garażowany, alarm, immobilizer, zegarek, hak, RO + głośniki, bez wypadku, II właściciel, kupiony w kraju, kpl. dokumentacja, stan b. dobry - 15.000 zł. Brzeg, tel. 077/411-73-06

FIAT PALIO WEEKEND HL, 1999 r., 54 tys. km, 1600 ccm, 16V, srebrny metalic, 103 KM, I właściciel, zderzaki i lusterka w kolorze nadwozia, garażowany, bez wypadku, wspomaganie kier., el. otw. szyby, RO Clarion, stan b. dobry - 18.000 zł. Bierutów, tel. 071/315-60-21, 0603/31-08-63

FIAT PALIO WEEKEND, 2001 r., 98 tys. km, 1200 ccm, benzyna, inst. gaz., biały, homologacja na ciężarowy, + 2 komplety opon - 18.000 zł. Bielawa, tel. 074/833-27-87, 0694/66-24-87

FIAT PANDA, 1982 r., 900 ccm, benzyna, brązowy, sportowy ukł. wydechowy, tylne szyby uchylane, zadbany, stan b. dobry - 1.600 zł. Świebodzice, powiat świdnicki, tel. 0697/14-39-57

FIAT PANDA, 1985 r., 896 ccm, jasnoniebieski, tylna szyba ogrzewana, 2 nowe opony zimowe, kołpaki, pasy z tyłu, szyberdach, stan silnika b. dobry, do wymiany kaseta zmiany biegów, przegląd do 08.2005 r., brak OC - 650 zł. Nowa Ruda, powiat kłodzki, tel. 0661/08-31-45 też SMS-y

FIAT PANDA, 1991 r., 108 tys. km, 750 ccm, benzyna, inst. gaz., czarny, nowe opony, nowa tarcza sprzęgła, hamulce - 3.500 zł lub zamienię na przyczepę kempingową lub handlową. Olszyna, powiat lubański, tel. 0691/74-23-02

FIAT PANDA, 1991 r., 120 tys. km, 1000 ccm, grafitowy metalik, na zachodnich tablicach, odbiór w kraju, białe kierunkowskazy, el. reg. reflektory, zielone wnętrze, tylne szyby uchylane, nowe opony, zadbany - 1.700 zł. Lubań, tel. 0603/62-36-75

FIAT PANDA, 2003 r., 10 tys. km, 1100 ccm, błękitny, pełne wyposażenie - 17.000 zł. Bolesławiec, tel. 0502/71-03-25

FIAT PANDA, 2003 r., 100 tys. km, 1200 ccm, srebrny metalik, wspomaganie kier., ABS, centr. zamek + pilot, zderzaki w kolorze nadwozia, el. otw. szyby, relingi dachowe, RO, owiewki, regul. kierownica, dodatkowe zabezpieczenie - 22.900 zł. Lubin, tel. 076/724-80-24, 0606/17-91-24

FIAT PANDA ACTUAL, 2003 r., 41 tys. km, 1100 ccm, zielony, serwisowany, gwarancja fabryczna - 23.300 zł. Lubin, tel. 076/746-43-52, 0603/40-50-73

FIAT PANDA, 2003 r., 10 tys. km, 1100 ccm, srebrny metalik, kupiony w salonie, I właściciel, bez wypadku, centr. zamek, el. ster. szyby przednie, poduszka pow. kierowcy - 25.900 zł. Wrocław, tel. 0607/15-77-89, 071/351-93-07

FIAT PANDA, 2004 r., 10 tys. km, 1100 ccm, Dynamic, czerwony, I właściciel, kupiony w salonie, halogeny, poduszki pow., centr. zamek, stan idealny - 26.000 zł lub odstąpię kredyt. Wrocław, tel. 0507/42-40-60

FIAT PANDA DY

FIAT PUNTO, 1995 r., 124 tys. km, 1242 ccm, benzyna, 75 KM, czerwony, 75 SX, 3-drzwiowy, el. otw. szyby, centr. zamek, blokada skrzyni biegów, rozkładana i dzielona tylna kanapa, kupiony w salonie w kraju, stan b. dobry - 10.200 zł. Wrocław, tel. 0506/94-51-67

FIAT PUNTO 75 SX, 1995 r., 170 tys. km, 1300 ccm, grafitowy, I właściciel, kupiony w salonie w Polsce, el. otw. szyby, centr. zamek, blokada skrzyni biegów, stan techn. dobry - 11.300 zł. Nowa Ruda, tel. 074/872-88-20, 0501/67-54-29

FIAT PUNTO, 1995 r., 99 tys. km, 1100 ccm, benzyna, czarny, sprowadzony z Niemiec, wspomaganie kier., szyberdach, 2 poduszki pow., alum. felgi, atrakcyjny wygląd - 7.900 zł + opłaty ok. 1.000 zł. Złotoryja, tel. 0608/26-60-16

FIAT PUNTO, 1995 r., 104 tys. km, 1300 ccm, benzyna, niebieski metalic, 5-drzwiowy, el. otw. szyby, centr. zamek, poduszka pow., obrotomierz, RO, zegarek, I właściciel - 8.400 zł + opłaty. Tel. 0603/16-36-72, 0607/24-56-84

FIAT PUNTO, 1995 r., 70 tys. km, 1300 ccm, benzyna, zarejestrowany, stan b. dobry - 9.000 zł. Kamienica, powiat nyski, tel. 0697/33-64-70

FIAT PUNTO SX, 1995 r., 113 tys. km, 1200 ccm, biały, 5-drzwiowy, el. otw. szyby, nowe amortyzatory, nowe reflektory, tylna szyba ogrzewana, RO Sony, alarm + pilot, centr. zamek, 2 kpl. kół (opony letnie i zimowe), serwisowany, właściciel niepalący - 9.000 zł. Legnica, tel. 0509/02-34-46

FIAT PUNTO, 1995 r., 1700 ccm, diesel, niebieski, 5-drzwiowy, zadbany - 9.800 zł. Syców, tel. 062/785-92-59

FIAT PUNTO, 1995 r., 105 tys. km, 1200 ccm, kat., niebieski, 5-drzwiowy, kupiony w salonie w kraju, zderzaki w kolorze nadwozia, centr. zamek, alarm + pilot, el. otw. szyby, dzielona tylna kanapa - 10.900 zł. Zbiersk, tel. 062/752-08-62, 0887/57-20-45

FIAT PUNTO, 1995 r., 97 tys. km, 1200 ccm, czarny, szyberdach, el. otw. szyby, centr. zamek, tylne szyby uchylane, 2 poduszki pow., RO, sportowe zawieszenie, alum. felgi 14", 3-drzwiowy, garażowany, stan techn. b. dobry - 11.100 zł. Gorzów Wlkp. Tel. 095/726-37-11, 095/728-82-39 po godz. 10, 0602/63-26-20

FIAT PUNTO S, 1995 r., 152 tys. km, 1700 ccm, diesel, morski metalic, 3-drzwiowy, wspomaganie kier., alarm + pilot, immobilizer, tylne szyby uchylane, RO z CD, 2 kpl. kół (opony letnie i zimowe), stan dobry - 11.500 zł. Wrocław, tel. 071/334-96-29, 0695/92-16-78

FIAT PUNTO, 1995 r., 96 tys. km, 1300 ccm, benzyna, czerwony, I właściciel, udokum. pochodzenie, bez wypadku, bogate wyposażenie, kpl. kół zimowych, stan b. dobry - 12.300 zł. Żarów, tel. 074/858-01-38

FIAT PUNTO, 1995 r., 118 tys. km, 1600 ccm, srebrny metalik, 5-drzwiowy, wspomaganie kier., ABS, centr. zamek, poduszka pow. kierowcy i pasażera, alum. felgi, regul. kierownica - 13.000 zł. Legnica, tel. 076/722-92-92, 0500/51-59-90

FIAT PUNTO elx, 1995 r., 146 tys. km, 1242 ccm, benzyna, czerwony, szyberdach, immobilizer, kupiony w salonie, opony zimowe, centr. zamek, dzielona tylna kanapa, kierowca niepalący, stan b. dobry - 13.000 zł. Wrocław, tel. 071/345-12-01

FIAT PUNTO, 1995 r., 103 tys. km, 1100 ccm, benzyna, czerwony, 5-drzwiowy, alarm, RO stereo, kupiony w salonie w Polsce, faktura zakupu, książka przeglądów, blokada skrzyni biegów - 13.500 zł. Wałbrzych, tel. 074/847-10-37, 0601/99-50-30

FIAT PUNTO, 1995/96 r., 100 tys. km, 1200 ccm, wtrysk, srebrny metalik, 5-drzwiowy, el. otw. szyby, centr. zamek, alarm, kupiony w salonie w 1996 r., faktura zakupu - 9.200 zł lub zamienię na kombi. Góra, tel. 0698/25-88-71

FIAT PUNTO, 1996 r., 1100 ccm, zielony metalik, stan idealny - 6.950 zł + akcyza ok. 300 zł. Jawor, tel. 0696/97-87-94

FIAT PUNTO, 1996 r., 120 tys. km, niebieski, 3-drzwiowy, 2 poduszki pow., wspomaganie kier., el. otw. szyby - 7.400 zł. Strzegom, tel. 0507/12-64-67

FIAT PUNTO, 1996 r., 1200 ccm, benzyna, czerwony, 5-drzwiowy, poduszka pow., zadbany - 7.700 zł + opłaty 500 zł. Wrocław, tel. 0601/71-45-50

FIAT PUNTO, 1996 r., 1200 ccm, benzyna, czerwony, ABS, centr. zamek, poduszka pow. - 8.800 zł. Odolanów, powiat ostrowski, tel. 0609/51-47-35

FIAT PUNTO, 1996 r., 1100 ccm, turkusowy metalic, 2 poduszki pow., kpl. kół zimowych, 5-drzwiowy, gotowy do rejestracji - 9.000 zł. Kalisz, tel. 062/763-28-99

FIAT PUNTO, 1996 r., 143 tys. km, 1242 ccm, biały, 3-drzwiowy, nowy akumulator, el. otw. szyby, centr. zamek, alarm + pilot, halogeny, 4 zaglówki, zderzaki w kolorze nadwozia, obrotomierz, welurowa tapicerka - 10.500 zł. Wrocław, tel. 071/352-63-82, 0502/02-76-75

FIAT PUNTO SX, 1996 r., 98 tys. km, 1100 ccm, benzyna, niebieski, kpl. kół zimowych, alarm + pilot, inst. gazowa (butla w miejscu koła zapasowego), 3-drzwiowy, dużo nowych części - 11.000 zł. Trzebnica, tel. 0601/55-37-18

FIAT PUNTO, 1996/97 r., 86 tys. km, 1100 ccm, benzyna, czerwony, 3-drzwiowy, RO, el. reg. reflektory, ekonomiczny, tylne szyby uchylane, oryg. przebieg, na celnych tablicach, bez wypadku, stan b. dobry - 7.900 zł + opłaty. Strzelin, tel. 0607/11-87-83

FIAT PUNTO, 1996/97 r., 88 tys. km, 1100 ccm, benzyna, morski metalik, 3-drzwiowy, aluminiowe felgi, 2 poduszki powietrzne, oryginalny lakier, bezwypadkowy, stan idealny, ważne OC i przegląd - 10.300 zł. Nowa Sól, tel. 0605/22-45-10

FIAT PUNTO SX, 1997 r., 137 tys. km, 1242 ccm, bordowy metalik, centr. zamek, el. otw. szyby, elektron. wtrysk paliwa, immobilizer, wspomaganie, 5-drzwiowy - 13.100 zł. Wałbrzych, tel. 074/666-16-18, 0601/72-69-29 K79035165

FIAT PUNTO, 1997 r., 1200 ccm, benzyna, inst. gaz., el. otw. szyby, centr. zamek, kupiony w salonie w Polsce - 13.100 zł. Dzierżoniów, tel. 074/645-29-77, 0608/60-97-78

FIAT PUNTO, 1997 r., 85 tys. km, 1200 ccm, benzyna, śliwkowy, poduszka pow., RO, stan idealny, sprowadzony - 8.300 zł, w tym akcyza. Kłodzko, tel. 0609/60-03-83, 074/867-74-41

FIAT PUNTO, 1997 r., czerwony, 3-drzwiowy, 2 poduszki pow., bez wypadku, stan b. dobry - 9.300 zł + opłaty. Jawor, tel. 076/870-45-06, 0661/70-56-78

FIAT PUNTO SPORTING, 1997 r., 120 tys. km, 1600 ccm, kolor grafitowy metalik, sprowadzony z Niemiec, 2 poduszki pow., el. otwierane szyby, el. otw. szyberdach, centralny zamek + pilot, wspomaganie kier., dzielona tylna kanapa - 10.900 zł. Kąty Wrocławskie, tel. 0696/95-98-41

FIAT PUNTO, 1997 r., 140 tys. km, 1100 ccm, benzyna, zielony, alum. felgi, centr. zamek, szyberdach, 2 poduszki pow., RO, el. otw. szyby, 5-drzwiowy - 11.000 zł. Świdnica, tel. 0502/59-75-65

FIAT PUNTO, 1997 r., 140 tys. km, 1700 ccm, turbo D, biały, wspomaganie kier., immobilizer, halogeny, garażowany, RO, stan b. dobry - 12.000 zł. Krotoszyn, tel. 062/722-90-39, 062/725-39-47

FIAT PUNTO 75 SX, 1997 r., 97 tys. km, 1242 ccm, benzyna, zielony, centr. zamek, el. otw. szyby, immobilizer, RO Blaupunkt, 5-drzwiowy, 5-biegowy, alarm + pilot, oznakowany, kupiony w salonie, I właściciel, kpl. dokumentacja, dzielona tylna kanapa, 2 opony zimowe, bez wypadku, stan techn. b. dobry - 12.500 zł lub zamienię na Fiata Pandę, 2003/04 r. z dopłatą. Przygórze, tel. 074/872-12-85

FIAT PUNTO, 1997 r., 90 tys. km, 1100 ccm, niebieski metalic, el. otw. szyby, centr. zamek, ważny przegląd, kupiony w salonie, II właściciel, stan b. dobry - 12.800 zł. Kępno, tel. 062/781-79-39 po godz. 20, 0606/97-90-52

FIAT PUNTO 55 SX, 1997 r., 145 tys. km, benzyna, inst. gaz., zielony, alarm + pilot, centr. zamek, el. otw. szyby, 2 kpl. kół (opony letnie i zimowe), garażowany, kierowca niepalący - 14.800 zł. Dobrodzień, powiat oleski, tel. 0608/06-41-24 po godz. 16

FIAT PUNTO, 1998 r., 80 tys. km, 1100 ccm, niebieski metalik, 5-drzwiowy, kupiony w salonie, garażowany, bez wypadku, stan b. dobry - 14.500 zł. Lubomierz, tel. 075/751-43-41, 0692/04-00-13

FIAT PUNTO S, 1998 r., 62 tys. km, 1100 ccm, czerwony, 3-drzwiowy, reg. światła, bez wypadku, kupiony w salonie w kraju - 13.500 zł. Kalisz, tel. 062/753-31-51, 0503/19-35-17

FIAT PUNTO, 1998 r., 108 tys. km, 1200 ccm, 16V, 85 KM, żółty, wspomaganie kier., el. otw. szyby, alum. felgi, halogeny, inst. gazowa, kupiony w kraju - 14.000 zł. Żagań, tel. 0604/46-92-62

FIAT PUNTO, 1998 r., 74 tys. km, 1700 ccm, turbo D, błękitny metalik, immobilizer, poduszka pow., wspomaganie kier., szyberdach, tylne szyby uchylane, 3-drzwiowy, RO, garażowany, stan b. dobry - 15.200 zł. Gwizdanów, powiat lubiński, tel. 0608/50-89-15

FIAT PUNTO SPORTING, 1998/99 r., 104 tys. km, 1200 ccm, 16V, czerwony, el. otw. szyby, centr. zamek, poduszka pow., alum. felgi, immobilizer, RO, regul. kierownica (skórzana) i fotel kierowcy, kupiony w salonie w Polsce, serwisowany, zadbany - 15.400 zł. Wrocław, tel. 071/789-59-28 po godz. 18, 0506/05-23-26

FIAT PUNTO, 1999 r., 105 tys. km, 1200 ccm, 60 KM, perłowoniebieski, wersja Stile, 5-drzwiowy, obrotomierz, Immobilizer, el. otw. szyby, centralny zamek, poduszka powietrzna kierowcy, ABS, zadbany, kupiony w Polsce - 14.400 zł. Włoszakowice, powiat leszczyński, tel. 0605/88-81-49, 0609/79-27-02

FIAT PUNTO I, 1999 r., 1100 ccm, czerwony, 3-drzwiowy, 2 poduszki pow., b. zadbane wnętrze, stan b. dobry - 11.200 zł. Wrocław, tel. 0508/68-98-38

FIAT PUNTO, 1999 r., 1100 ccm, zielony, I właściciel, kupiony w salonie, 3-drzwiowy, stan idealny - 13.500 zł. Brzeg, tel. 077/411-10-09

FIAT PUNTO, 1999 r., 1200 ccm, benzyna, czarny metalic, 3-drzwiowy, centr. zamek, el. otw. szyby, RO, ABS, stan idealny - 14.000 zł. Pleszew, tel. 0506/05-29-33

FIAT PUNTO, 1999 r., 61 tys. km, 1100 ccm, niebieski, 5-drzwiowy, poduszka pow., stan dobry, kupiony w salonie w kraju, książka serwisowa - 14.300 zł. Kalisz, tel. 062/767-88-55, 0502/43-81-22

FIAT PUNTO, 1999 r., 57 tys. km, 1100 ccm, czerwony, I właściciel, kupiony w salonie, 5-drzwiowy, alarm, centr. zamek - 14.500 zł. Środa Śląska, tel. 071/317-62-12 po godz. 16, 0605/88-08-34

FIAT PUNTO, 2000 r., 60 tys. km, 1900 ccm, diesel, zielony, kupiony w salonie, bez wypadku, 4-drzwiowy, stan idealny - 21.000 zł. Kalisz, tel. 062/761-33-26, 0602/55-61-15

FIAT PUNTO, 2000 r., 85 tys. km, 1900 ccm, czerwony, 5-drzwiowy, garażowany, kupiony w salonie, RO, wspomaganie, poduszka, opony zimowe, zadbany - 23.500 zł. Milicz, tel. 071/384-01-70, 0501/53-99-60

FIAT PUNTO VAN, 2000 r., 1200 ccm, zielony - 15.500 zł. Lubin, tel. 076/746-43-52, 0603/40-50-73

FIAT PUNTO II SX, 2000 r., 155 tys. km, 1200 ccm, V8, benzyna, grafitowy metalik, I właściciel, kupiony w salonie w kraju, el. otw. szyby, wspomaganie kier., poduszka pow. kierowcy, 5-drzwiowy, centr. zamek, immobilizer, RO + głośniki, instal. do montażu radia, stan b. dobry, bez wypadku - 18.000 zł. Lubin, tel. 0606/23-71-82, 076/844-54-46

FIAT PUNTO II, 2000 r., 93 tys. km, 1200 ccm, czerwony, I właściciel, kupiony w salonie, centr. zamek + pilot, alarm, zderzaki i lusterka w kolorze nadwozia, stan idealny - 18.000 zł. Ozorowice, powiat trzebnicki, tel. 0501/61-13-77

FIAT PUNTO SX, 2000 r., 61 tys. km, 1242 ccm, jasnoniebieski - 18.200 zł. Świdnica, tel. 074/853-89-92, 0603/39-79-78

FIAT PUNTO II, 2000 r., 1200 ccm, benzyna, inst. gaz., grafitowy metalic, centr. zamek, el. otw. szyby, wspomaganie kier., poduszka pow., blokada skrzyni biegów, bez wypadku - 18.500 zł. Wrocław, tel. 0691/80-69-13

FIAT PUNTO II SX, 2000 r., 60 tys. km, 1242 ccm, 8V, benzyna, ciemnozielony, 3-drzwiowy, I właściciel, wspomaganie kier., kierowca niepalący, centr. zamek, el. otw. szyby, poduszka pow., RO, immobilizer, blokada skrzyni biegów, komputer, alum. felgi + felgi stalowe, dzielona tylna kanapa, kpl. dokumentacja, serwisowany - 18.700 zł. Otmuchów, powiat nyski, tel. 077/431-46-42, 0502/09-58-24

FIAT PUNTO, 2000 r., 11 tys. km, 1200 ccm, benzyna, czerwony - 19.500 zł. Świdnica, tel. 074/853-89-92, 0603/39-79-78

FIAT PUNTO, 2000 r., 97 tys. km, 1242 ccm, grafitowy metalic, 5-drzwiowy, immobilizer, poduszka pow. - 19.500 zł. Świdnica, tel. 074/853-89-92, 0603/39-79-78

FIAT PUNTO elx, 2000 r., 78 tys. km, 1200 ccm, 16V, błękitny metalik, kupiony w salonie, 5-drzwiowy, kpl. dokumentacja, I właściciel, serwisowany, wspomaganie kier., zderzaki w kolorze nadwozia, el. otw. szyby, ABS, centr. zamek, poduszka pow., komputer, halogeny, immobilizer, garażowany, stan b. dobry - 22.900 zł. Legnica, tel. 076/721-38-95, 0601/26-07-97

FIAT PUNTO II HGT, 2000 r., 36 tys. km, 1800 ccm, 130 KM, żółty, 4 poduszki pow., ABS, TCS, klimatyzacja, komputer, el. otw. szyby i szyberdach, centr. zamek, immobilizer, RO, kupiony w salonie, garażowany, bez wypadku - 31.000 zł. Wrocław, tel. 0888/01-69-51

FIAT PUNTO elx, 2000/01 r., 60 tys. km, 1900 ccm, jTd, złoty metalic, 5-drzwiowy, centr. zamek, wspomaganie kier., RO, ABS, 2 poduszki pow., el. otw. szyby, komputer, el. reg. reflektory, zderzaki i lusterka w kolorze nadwozia, regul. kierownica, zadbany - 23.000 zł. Wrocław, tel. 0501/94-19-69

FIAT PUNTO II CITY elx, 2001 r., 55 tys. km, 1200 ccm, 60 KM, czarny, 3-drzwiowy, 2 x wspomaganie kier., 2 poduszki pow., oryginalne RO, centr. zamek, ABS, el. otw. szyby, el. reg. reflektory, zderzaki w kolorze nadwozia, w kraju od miesiąca, sprowadzony z Francji, stan b. dobry - 20.500 zł. Wrocław, tel. 0601/87-00-04

FIAT PUNTO II CITY, 2001 r., 61 tys. km, 1900 ccm, jTd, złoty metalik, wersja elx, 5-drzwiowy, dzielona tylna kanapa, zderzaki w kolorze nadwozia, wspomaganie kier., el. otw. szyby, el. reg. reflektory, komputer, ABS, RO, regul. kierownica, zadbany - 23.000 zł. Wrocław, tel. 0501/94-19-69

FIAT PUNTO VAN, 2001 r., 1200 ccm, benzyna, inst. gaz., alarm, poduszka pow., kupiony w salonie w kraju - 16.400 zł. Wrocław, tel. 0506/09-22-33

FIAT PUNTO II, 2001 r., 1900 ccm, JTD, czarny, 5-drzwiowy, klimatyzacja, ABS, centr. zamek, 4 poduszki pow., el. otw. szyby, el. reg. lusterka, RO - 16.500 zł. Pleszew, tel. 0506/05-29-33

FIAT PUNTO II, 2001 r., 100 tys. km, 1200 ccm, wtrysk, biały, 3-drzwiowy, inst. gazowa, poduszka pow., alarm, serwisowany, stan b. dobry, kupiony w salonie w Polsce - 17.900 zł. Wrocław, tel. 071/796-49-55, 0696/43-81-29

FIAT PUNTO II SX, 2001 r., 80 tys. km, 1200 ccm, wtrysk, czerwony, kupiony w salonie, I właściciel, bez wypadku, oryg. lakier i przebieg, 3-drzwiowy, 5-biegowy, poduszka pow., wspomaganie kier., el. ster. szyby przednie, centr. zamek, komputer pokładowy, welurowa tapicerka, RO, el. ster. reflektory, immobilizer, serwis. - 19.900 zł, możliwe raty lub zamiana. Zielona Góra, tel. 0506/19-18-16

FIAT PUNTO, 2001 r., 1200 ccm, grafitowy, el. otw. szyby, kpl. kół zimowych - 21.000 zł. Lubin, tel. 076/724-65-58

FIAT PUNTO, 2001 r., 70 tys. km, 1200 ccm, benzyna, pomarańczowy, stan idealny, kupiony w salonie, bez wypadku, poduszka pow., el. otw. szyby, centr. zamek, 2 komplety kół, RO z CD Blaupunkt, użytkowany przez kobietę, garażowany - 21.000 zł. Zielona Góra, tel. 068/320-97-94, 0691/33-34-88

FIAT PUNTO II, 2002 r., 33 tys. km, 1200 ccm, zielony, poduszka pow., el. otw. szyby, centr. zamek, immobilizer, kupiony w salonie - 22.000 zł, możliwe raty. Wrocław, tel. 0604/09-15-52, 071/359-15-94

FIAT PUNTO II SOUND, 2002 r., 65 tys. km, 1200 ccm, 60 KM, niebieski, I właściciel, wspomaganie kier. Dual Drive, el. otw. szyby, kubełkowe fotele, RO Blaupunkt z CD, subwoofer 100 W, książka serwisowa, zadbany - 24.500 zł. Oleśnica, tel. 071/314-94-58, 0606/81-65-41

FIAT PUNTO II, 2002 r., 27 tys. km, 1200 ccm, wiśniowy metalic, regul. kierownica i fotel kierowcy, komputer, 6 poduszek pow., klimatyzacja, ABS, wspomaganie kier. + funkcja City, centr. zamek + pilot, el. otw. szyby, RO z CD + 6 głośników - 25.500 zł. Przygodzice, powiat ostrowski, tel. 062/738-16-89, 0607/04-14-25

FIAT PUNTO II, 2003 r., 34 tys. km, 1200 ccm, benzyna, czerwony, poduszka pow., 3-drzwiowy, immobilizer, kupiony w salonie, serwisowany, na gwarancji, RM - 25.000 zł. Kłodzko, tel. 074/866-99-32, 0603/48-21-11

FIAT REGATA, 1984 r., 1500 ccm, benzyna, inst. gaz., czarny, el. otw. szyby, stan b. dobry - 1.800 zł. Głogów, tel. 0609/82-91-60

FIAT REGATA KOMBI, 1986 r., 1900 ccm, diesel, zarejestrowany, ważny przegląd - 1.200 zł. Wrocław, tel. 0608/25-02-11

FIAT SEICENTO, 1998 r., 74 tys. km, 900 ccm, niebieski, el. otw. szyby, immobilizer, centralny zamek - 11.000 zł, możliwe raty lub zamienię. Legnica, tel. 076/850-68-50, 0507/01-72-70 K79036775

FIAT SEICENTO, 1998 r., 900 ccm, złoty metalik, I właściciel, RO, garażowany, stan idealny - 13.800 zł lub zamienię. Świdnica, tel. 0607/39-92-93, 0601/57-86-65 K79036275

FIAT SEICENTO, 1998 r., 83 tys. km, 1100 ccm, żółty, poduszka pow., centr. zamek, el. otw. szyby, szyberdach, alum. felgi - 13.400 zł, lub zamienię na Opla Astrę, VW Golfa III, Seata Cordobę, Ibizę lub kombi. Krobia, powiat gostyński, tel. 0601/83-89-48

FIAT SEICENTO, 1998 r., immobilizer - 7.000 zł lub zamienię na ciągnik rolniczy. Ostrów Wlkp. Tel. 0509/47-83-43

FIAT SEICENTO, 1998 r., 68 tys. km, 900 ccm, kolor Jososiowy", alarm + pilot, tylne szyby uchylane, bez wypadku, II właściciel, stan idealny - 9.000 zł. Lubin, tel. 0501/33-28-94

FIAT SEICENTO, 1998 r., 900 ccm, czerwony, zderzaki i lusterka w kolorze nadwozia, atrakcyjny wygląd - 9.900 zł. Ścinawa Nyska, tel. 077/444-17-06, 0600/89-49-24

FIAT SEICENTO, 1998 r., 900 ccm, jasnobłękitny metalic, el. otw. szyby, centr. zamek, stan b. dobry, zarejestrowany, I właściciel - 10.500 zł. Tel. 0888/19-91-99

FIAT SEICENTO, 1998 r., 70 tys. km, 900 ccm, czerwony, kupiony w salonie, el. otw. szyby, centr. zamek, tylne szyby uchylane, zderzaki i lusterka w kolorze nadwozia, I właściciel, stan b. dobry - 10.500 zł. Milicz, tel. 0607/20-86-22

FIAT SEICENTO, 1998 r., bez wypadku, Mul-T-Lock, immobilizer, tylne szyby uchylane, stan idealny - 10.700 zł. Leszno, tel. 0888/70-25-11, 0888/70-38-94

FIAT SEICENTO, 1998 r., 51 tys. km, 899 ccm, benzyna, koralowy, serwisowany, I właściciel, tyle szyby uchylane, 4 zaglówki, 2 kpl. kół, RO, stan b. dobry - 11.200 zł. Wałbrzych, tel. 0604/55-38-94

FIAT SEICENTO, 1998 r., 110 tys. km, 900 ccm, benzyna, inst. gaz., czerwony, zderzaki w kolorze nadwozia, el. otw. szyby, tylne szyby uchylane, opony zimowe, RO z MP3, kupiony w salonie, welurowa tapicerka, stan b. dobry - 12.000 zł lub zamienię. Namysłów, tel. 0693/64-00-69, 0605/65-63-51

FIAT SEICENTO SX, 1998 r., 93 tys. km, 900 ccm, 40 KM, niebieski, alarm, el. otw. szyby, RO, atermiczne szyby i lusterka, lakierowane zderzaki i lusterka, kupiony w salonie, kpl. dokumentacja, inst. gazowa na gwarancji, garażowany, bez wypadku - 13.700 zł. Smolice, powiat krotoszyński, tel. 065/548-10-09, 0693/57-36-79

FIAT SEICENTO SX, 1998/99 r., 57 tys. km, 900 ccm, wtrysk, błękitny metalik, kupiony w salonie, I właściciel, bez wypadku, oryg. lakier i przebieg, książka serwisowa, 5-biegowy, el. ster. szyby, lakierowane zderzaki, tylne szyby uchylane, el. ster. reflektory, garażowany, serwisowany, stan idealny - 12.500 zł, możliwe raty lub zamiana. Kamienna Góra, tel. 0501/87-15-93

FIAT SEICENTO, 1999 r., 84 tys. km, 900 ccm, biały, immobilizer, opony zimowe, kupujący zwolniony z opłaty skarbowej - 12.300 zł. Wałbrzych, tel. 074/666-16-18, 0601/72-69-29 K79035155

FIAT SEICENTO, 1999 r., 130 tys. km, 900 ccm, srebrny, 2 komplety opon, nowy akumulator, szczęki i klocki ham., cały ukł. wydechowy - 7.800 zł. Mielno, woj. zachodniopomorskie, tel. 0504/75-52-28

FIAT SEICENTO, 1999 r., 62 tys. km, 1108 ccm, benzyna, srebrny metalik, el. reg. szyby, poduszka powietrzna, I właściciel - kobieta niepaląca, 4 głośniki, nowe amortyzatory, kupiony w salonie, serwisowany - 12.500 zł. Wrocław, tel. 0691/74-01-83, 071/346-61-83 po 18 (zdjęcia do tej oferty można zobaczyć w internecie pod numerem - A02175 http://wkz.autogielda.com.pl)

FIAT SEICENTO, 1999 r., benzyna, inst. gaz., immobilizer, dzielona tylna kanapa, RO, opony zimowe, stan b. dobry - 9.500 zł. Leszno, tel. 0888/70-25-11, 0888/70-38-94

FIAT SEICENTO, 1999 r., 900 ccm, łososiowy, centr. zamek, el. otw. szyby, alarm + pilot, garażowany, stan b. dobry - 9.900 zł lub zamienię. Legnica, tel. 0605/28-37-83

FIAT SEICENTO S, 1999 r., 73 tys. km, 1100 ccm, błękitny metalik, I właściciel, kpl. dokumentacja, garażowany, immobilizer, el. otw. szyby, kpl. opon zimowych - 10.200 zł. Lubin, tel. 0607/33-75-10

FIAT SEICENTO, 1999 r., 900 ccm, benzyna, inst. gaz., miedziany metalik, inst. gazowa (zamontowana w 2002 r.), I właściciel, oryg. lakier, karta pojazdu, serwisowany, stan idealny - 10.500 zł. Nysa, tel. 077/433-10-62 po godz. 18, 0694/75-09-53

FIAT SEICENTO, 1999 r., 900 ccm, el. otw. szyby, zderzaki i lusterka w kolorze nadwozia, dzielona tylna kanapa, garażowany - 11.000 zł. Tel. 0609/78-77-37

FIAT SEICENTO, 1999 r., 65 tys. km, 1100 ccm, niebieski metalik, zderzaki i lusterka w kolorze nadwozia, kupiony w salonie w kraju, wszystkie el. dodatki - 11.000 zł. Janków, powiat kaliski, tel. 062/751-12-69

FIAT SEICENTO, 1999 r., 74 tys. km, 900 ccm, benzyna, inst. gaz., błękitny metalic, I właściciel, garażowany, kierowca niepalący, stan b. dobry - 11.500 zł. Tel. 0509/31-16-05 po godz. 10.30

FIAT SEICENTO YOUNG, 1999 r., 82 tys. km, 899 ccm, benzyna, niebieski, inst. gazowa, alarm, centr. zamek, immobilizer, tylne szyby uchylane, garażowany, karta pojazdu, kupiony w salonie, I właściciel, dodatkowy kpl. opon, stan b. dobry - 12.000 zł. Wrocław, tel. 0609/03-19-22

FIAT SEICENTO YOUNG, 1999 r., 78 tys. km - 12.100 zł. Świdnica, tel. 074/853-89-92, 0603/39-79-78

FIAT SEICENTO, 1999 r., 100 tys. km, 900 ccm, benzyna, inst. gaz., granatowy metalic, immobilizer, RO, hak, przegląd do 12.2005 r., właściciel niepalący, 2 kpl. kół (opony letnie i zimowe), stan b. dobry - 12.900 zł. Świdnica, tel. 074/640-79-98 po godz. 19

FIAT SEICENTO, 1999 r., 73 tys. km, 1100 ccm, 55 KM, niebieski, kupiony w salonie, I właściciel, bez wypadku, serwisowany, inst. gazowa na gwarancji, poduszka pow., el. otw. szyby, alarm + pilot, RO + 4 głośniki, dzielona tylna kanapa, nowe opony, kpl. dokumentacja, stan idealny - 12.900 zł. Wałbrzych, tel. 0601/15-57-27, 0504/10-64-44

FIAT SEICENTO, 1999/00 r., 1100 ccm, benzyna, srebrny metalik, poduszka pow., el. otw. szyby, alarm, białe kierunkowskazy, stan b. dobry - 9.900 zł lub zamienię na inny. Jelenia Góra, tel. 0603/61-59-50

FIAT SEICENTO SUITE, 1999/00 r., 80 tys. km, 1100 ccm, benzyna, czerwony, klimatyzacja, el. otw. szyby, alarm + domykanie szyb na pilota, poduszka pow., białe kierunkowskazy, alum. felgi, RM + głośniki Pioneer (500 W) - 11.900 zł lub zamienię na inny, może być uszkodzony. Jelenia Góra, tel. 0603/61-59-50

FIAT SEICENTO SPORTING ABARTH, 1999/00 r., 1100 ccm, benzyna, srebrny metalik, wspomaganie kier., el. otw. szyby, el. otw. szyberdach, centr. zamek, atermiczne szyby, kubełkowe fotele, skórzane dodatki, halogeny, immobilizer - 12.900 zł. Wrocław, tel. 0698/50-03-31

FIAT SEICENTO, 2000 r., 65 tys. km, 900 ccm, benzyna, inst. gaz., niebieski, immobilizer, RO, I właściciel, kupiony w salonie w kraju, srebrne dodatki modelu Sporting, kpl. dokumentacja, stan b. dobry, atrakcyjny kredyt lub zamienię - 12.900 zł. Wrocław, tel. 0603/99-99-92, 0607/61-21-58 K79036825

FIAT SEICENTO, 2000 r., 81 tys. km, 1100 ccm, biały, opony zimowe, RO - 10.500 zł. Szczecin, tel. 0605/19-50-47

FIAT SEICENTO, 2000 r., 63 tys. km, 1100 ccm, czerwony, inst. gazowa, centr. zamek, alarm - 12.000 zł. Odolanów, tel. 0609/03-19-22

FIAT SEICENTO VAN, 2000 r., 103 tys. km, 1100 ccm, benzyna, niebieski, sportowy tłumik - 8.000 zł. Wrocław, tel. 0600/03-00-87

FIAT SEICENTO YOUNG, 2000 r., 120 tys. km, 1100 ccm, biały, kupiony w salonie, I właściciel, immobilizer, tylne szyby uchylane - 9.900 zł. Legnica, tel. 076/746-43-02

FIAT SEICENTO VAN, 2000 r., 140 tys. km, 1100 ccm, niebieski, immobilizer - 11.500 zł. Legnica, tel. 076/746-43-02

FIAT SEICENTO, 2000 r., 70 tys. km, 1100 ccm, czerwony metalik, el. otw. szyby, poduszka pow. - 12.000 zł. Dzierżoniów, tel. 0605/16-12-68

FIAT SEICENTO, 2000 r., 50 tys. km, 1100 ccm, benzyna, miedziany metalic, ważny przegląd i OC, pełne wyposażenie oprócz skórzanej tapicerki, stan idealny - 12.000 zł. Siciny, tel. 065/543-52-02

FIAT SEICENTO, 2000 r., 68 tys. km, 900 ccm, srebrny metalik, kupiony w salonie, tylne szyby uchylane, książka serwisowa, 2 komplety opon, I właściciel, bez wypadku, zderzaki i lusterka w kolorze nadwozia, garażowany - 12.800 zł. Gulów, powiat strzeliński, tel. 071/393-12-01, 0609/39-48-63

FIAT SEICENTO, 2000 r., 60 tys. km, 1100 ccm, benzyna, chabrowy, poduszka pow., el. otw. szyby, centr. zamek - 12.800 zł lub zamienię, możliwe raty. Paczków, tel. 077/431-78-00, 0600/06-30-37

FIAT SEICENTO, 2000 r., 30 tys. km, 900 ccm, benzyna, srebrny metalik, kupiony w salonie, bez wypadku, serwisowany, I właściciel, RO z CD, el. reg. lusterka i fotele - 13.900 zł. Leszno, tel. 0605/23-86-37

FIAT SEICENTO S, 2000 r., 40 tys. km, 1108 ccm, benzyna, niebieski, kupiony w salonie, I właściciel, bez wypadku, el. otw. szyby, dzielona tylna kanapa, oryg. lakier i przebieg, książka serwisowa, centr. zamek + alarm, fabryczny immobilizer, poduszka pow., stan idealny, właściciel niepalący, oznakowany - 14.000 zł. Wrocław, tel. 0502/15-94-47

FIAT SEICENTO, 2001 r., 64 tys. km, 900 ccm, benzyna, inst. gaz., jasnozielony metalik, kupiony w kraju, I właściciel, bez wypadku, immobilizer, stan b. dobry - 11.900 zł. Wrocław, tel. 071/788-94-90, 0509/33-83-73 K79036945

FIAT SEICENTO VAN, 2001 r., 1100 ccm, benzyna, inst. gaz., biały, stan b. dobry, zadbany, tylna wycieraczka, alarm, faktura VAT, atrakcyjne formy kredytu - 12.000 zł. Wrocław, tel. 0603/99-99-92, 0607/61-21-58 K79036855

FIAT SEICENTO FUN, 2001 r., 50 tys. km, 899 ccm, benzyna, zielony, bez wypadku, garażowany, użytkowany przez niepalących, inst. gazowa, butla w miejscu koła zapasowego, RO Clarion, alarm, alum. felgi + 4 felgi z oponami zimowymi, pokrowce i dywaniki, kupiony w salonie - 14.999 zł. Mieroszów, tel. 0504/12-97-15, 074/845-80-56 w godz. 15.30 - 22 (zdjęcia do tej oferty można zobaczyć w internecie pod numerem - A02168 http://wkz.autogielda.com.pl)

FIAT SEICENTO BRUSH, 2001 r., 34 tys. km, 900 ccm, zielony metalik, el. otw. szyby, uchylane tylne szyby, dodatkowe światło „stop", RO, stan techn. b. dobry, bez wypadku, przegląd do października 2006 r. - 16.000 zł. Wrocław, tel. 0504/45-02-04

FIAT SEICENTO, 2001 r., 45 tys. km, 900 ccm, zielony metalik, kupiony w salonie, I właściciel, bez wypadku, immobilizer, RO, obrotomierz, tylne szyby uchylane, 2 kpl. kół (opony letnie i zimowe), stan b. dobry - 13.500 zł. Kostomłoty, powiat średzki, tel. 071/317-01-28, 0694/46-37-11

FIAT SEICENTO, 2001 r., 60 tys. km, 900 ccm, benzyna, grafitowo-pomarańczowy, I właściciel, garażowany, bez wypadku, alarm + pilot, RO, el. otw. szyby, tylne szyby uchylane, atrakcyjny wygląd, stan b. dobry - 16.000 zł. Góra, tel. 0606/95-12-94

FIAT SEICENTO, 2002 r., 21 tys. km, 899 ccm, czerwony, I właściciel, gwarancja, alarm z systemem antynapadowym - 14.500 zł. Wałbrzych, tel. 074/846-53-29, 0509/20-34-14

FIAT SEICENTO ACTUAL GO!, 2002 r., 22 tys. km, 1100 ccm, niebieski, immobilizer, atermiczne ciemne szyby, RO z CD fabryczny, kpl. kół zimowych, szyberdach - 16.700 zł. Nysa, tel. 077/433-64-75 po godz. 20, 0606/27-19-34

FIAT SEICENTO, 2002/03 r., 23 tys. km, 900 ccm, srebrny metalik, lusterka i zderzaki w kolorze nadwozia, garażowany, dodatkowy kpl. kół, użytkowany przez

wygląd - 1.900 zł + opłaty. Kamieniec Ząbkowicki, tel. 0604/44-37-27

FIAT TIPO, 1990 r., 1400 ccm, benzyna, biały, 4-drzwiowy - 3.500 zł (po opłatach). Kalisz, tel. 0880/33-16-15, 0880/21-36-74

FIAT TIPO, 1990 r., 1600 ccm, benzyna, sprowadzony z Niemiec, zarejestrowany, stan b. dobry - 6.000 zł. Oława, tel. 071/313-67-02

FIAT TIPO, 1991 r., 190 tys. km, 2000 ccm, czerwony, insl. gazowa, bez przeglądu - 2.500 zł. Zielona Góra, tel. 0889/38-88-86

FIAT TIPO, 1991 r., 1400 ccm, biały, centr. zamek, szyberdach, do drobnych poprawek, ważny przegląd i OC - 4.100 zł. Miłoradzice, powiat lubiński, tel. 0609/87-77-81

FIAT TIPO, 1991 r., 1400 ccm, wtrysk, wiśniowy, szyberdach, centr. zamek, el. otw. szyby, 5-drzwiowy, cena 3500 zł + opłaty. Oborniki Śląskie, tel. 071/310-72-37, 0501/72-62-57, 0606/44-75-31

FIAT TIPO, 1991 r., 140 tys. km, 1400 ccm, benzyna, granatowy, 5-drzwiowy, zadbany, stan b. dobry - 2.700 zł + opłaty. Legnica, tel. 0605/23-85-32

FIAT TIPO, 1991 r., 113 tys. km, 1400 ccm, wtrysk, benzyna, czerwony, stan b. dobry, 5-drzwiowy, 5-biegowy, nie wymaga wkładu finansowego, zadbany - 4.200 zł. Lubin, tel. 0660/46-29-28, 076/847-55-57

FIAT TIPO, 1991 r., 2000 ccm, 16V, czarny, alum. felgi, el. otw. szyby, szyberdach, el. reg. lusterka, wspomaganie kier., ciemne szyby, nowy akumulator - 6.900 zł. Chojnów, powiat legnicki, tel. 0887/27-52-28

FIAT TIPO, 1991/94 r., 200 tys. km, 2000 ccm, i.e., ciemnozielony, insl. gazowa z 2003 r., katalizator, blokada skrzyni biegów, regul. kierownica, el. otw. szyby i szyberdach, centr. zamek, ABS, butla gazu w miejscu koła zapasowego - 5.900 zł. Dzierżoniów, tel. 0691/72-02-15, 074/645-16-39

FIAT TIPO, 1992 r., 160 tys. km, 1400 ccm, zielony metalik, 5-drzwiowy, inst. gazowa, el. otw. szyby, RO, kpl. opon zimowych - 5.500 zł. Ostrów Wlkp. Tel. 0608/36-55-97

FIAT TIPO, 1992 r., 160 tys. km, 1400 ccm, srebrny metalik, wspomaganie kier., alum. felgi, stan blacharki b. dobry, silnik do regulacji, techn. sprawny + drugi silnik, stan b. dobry, przebieg 80.000 km, dokumentacja niemiecka - 2.000 zł. Bolesławiec, tel. 0603/86-02-79

FIAT TIPO, 1992 r., 183 tys. km, 1400 ccm, benzyna, granatowy metalik, ABS, wspomaganie, centr. zamek, el. otw. szyby - 2.900 zł + opłaty. Żary, tel. 0605/76-93-73

FIAT TIPO, 1992 r., 143 tys. km, 1600 ccm, wiśniowy, serwo, centr. zamek, el. ster. szyby i lusterka, welurowa tapicerka, reg. pasy, podłokietnik, lusterka i zderzaki w kolorze nadwozia, halogeny, zadbany - 3.400 zł + akcyza. Legnica, tel. 0695/72-66-00

FIAT TIPO, 1992 r., 200 tys. km, 1400 ccm, benzyna, morski metalic, 5-drzwiowy, szyberdach, zderzaki i lusterka w kolorze nadwozia - 3.900 zł + opłaty. Kluczbork, tel. 0888/57-39-23

FIAT TIPO, 1992 r., 1700 ccm, diesel, zielony - 4.200 zł + opłaty. Góra, tel. 0693/26-78-91

FIAT TIPO, 1992 r., 1400 ccm, benzyna, insl. gaz., morski, zadbany, nowe amortyzatory i progi - 5.500 zł. Kłodzko, tel. 074/862-72-57

FIAT TIPO GT, 1993 r., 117 tys. km, 2000 ccm, wtrysk, grafitowy metalik, w kraju od miesiąca, obniżony, el. otw. szyby - 4.100 zł + opłaty. Wałbrzych, tel. 074/664-23-24, 0504/19-01-72

FIAT TIPO, 1993 r., 140 tys. km, 1400 ccm, biały, 5-drzwiowy, szyberdach, alum. felgi, centr. zamek, wspomaganie - 6.900 zł, możliwe raty. Żary, tel. 0606/50-20-25

FIAT TIPO, 1993 r., 140 tys. km, 1400 ccm, biały, 5-drzwiowy, szyberdach, alum. felgi, centr. zamek, wspomaganie kier. - 6.900 zł, możliwe raty. Żary, tel. 0606/50-20-25

FIAT TIPO, 1993 r., 1400 ccm, benzyna, insl. gaz., zielony, 4-drzwiowy, alarm, butla gazu w miejscu koła zapasowego - 7.800 zł, możliwe raty. Polkowice, tel. 076/846-64-62, 0607/51-83-83

FIAT TIPO, 1995 r., 150 tys. km, 1400 ccm, inst. gazowa, niebieski metalik, 5-drzwiowy, el. otw. szyby, centr. zamek, alarm, zadbany - 8.200 zł lub zamienię na większy, 6-8-osobowy. Wrocław, tel. 071/345-82-42, 0505/04-48-46

FIAT TIPO, 1995 r., 1400 ccm, grafitowy, el. otw. szyby, alarm + pilot, centr. zamek - 5.500 zł. Wrocław, tel. 071/783-47-13 po godz. 18, 071/359-34-66

FIAT TIPO, 1995 r., 1400 ccm, benzyna, inst. gaz., niebieski metalic, kupiony w salonie, 5-drzwiowy, kpl. dokumentacja, stan b. dobry - 7.000 zł. Żmigród, tel. 071/385-66-84

FIAT ULYSSE, 1994 r., 2000 ccm, benzyna, granatowy metalik, na niemieckich tablicach, wszystkie el. dodatki - 14.000 zł + opłaty. Zgorzelec, tel. 075/771-87-05, 0500/46-15-24

FIAT ULYSSE, 1995 r., 2000 ccm, turbo benzyna, zielony metalic, klimatyzacja, obracane fotele, opony letnie i zimowe, el. otw. szyby, welurowa tapicerka, stan b. dobry - 19.500 zł. Gorzanów, tel. 074/811-20-46, 0608/87-00-20

FIAT ULYSSE, 1995 r., 2000 ccm, czerwony, klimatyzacja, zadbany - 21.700 zł. Żagań, tel. 068/477-15-70, 0507/10-82-63

FIAT ULYSSE, 1996 r., 106 tys. km, 2000 ccm, benzyna, 8-osobowy, wspomaganie kier., centr. zamek, klimatyzacja, el. otw. szyby, hak, radio, zarejestrowany - 20.800 zł. Góra, tel. 065/543-49-67, 0605/23-09-20

FIAT UNO, 1983 r., 1100 ccm, benzyna, inst. gaz., zielony, 5-drzwiowy, hak, w ciągłej eksploatacji, stan dobry - 2.000 zł. Wiązów, tel. 071/393-11-75

FIAT UNO, 1984 r. - 1.600 zł lub zamienię. Sławniowice, gm. Głuchołazy, tel. 077/439-80-67

FIAT UNO, 1985 r., 1300 ccm, benzyna, czarny, 3-drzwiowy, 5-biegowy, przegląd do 09.2005 r., sprawny - 1.300 zł lub zamienię na inny, możliwa dopłata 300 zł. Kamienica, tel. 0697/35-24-60

FIAT UNO, 1986 r., 1288 ccm, diesel, groszkowy, hak holowniczy, stan techn. dobry - 1.500 zł. Bolesławiec, tel. 075/644-41-51

FIAT UNO, 1987 r., 1700 ccm, diesel, biały, 5-drzwiowy, 5-biegowy, stan silnika i blacharki dobry, ważne OC - 1.800 zł. Wrocław, tel. 0605/18-27-75

FIAT UNO, 1987 r., 260 tys. km, 1700 ccm, diesel, czerwony, 5-drzwiowy, rozkładana tylna kanapa, ekonomiczny, zużycie oleju napędowego 3.9 l/100 km - 2.500 zł. Legnica, tel 076/866-11-00, 0603/48-48-50

FIAT UNO, 1987/96 r., 1500 ccm, benzyna, niebieski metalic, I właściciel, stan b. dobry - 3.100 zł lub zamienię na większy. Jawor, tel. 0605/67-07-03

FIAT UNO, 1988 r., 1700 ccm, diesel, bordowy metalic, 5-drzwiowy, dużo nowych części, RO, stan b. dobry - 2.400 zł. Rawicz, tel. 0661/85-09-99

FIAT UNO, 1988 r., niebieski, zarejestrowany, w ciągłej eksploatacji - 3.000 zł. Ligota Mała, tel. 071/398-74-29, 0601/61-95-70

FIAT UNO, 1989 r., 1500 ccm, biały, stan b. dobry - 1.200 zł + opłaty. Bogatynia, powiat zgorzelecki, tel. 0600/66-56-88

FIAT UNO, 1990 r., 65 tys. km, 1400 ccm, czarny, w kraju od kilku dni, zadbany, stan b. dobry - 2.700 zł + opłaty 1.000 zł. Jelenia Góra, tel. 075/642-86-86

FIAT UNO, 1990 r., 1700 ccm, diesel, biały, 3-drzwiowy, 5-biegowy, stan silnika i blacharki dobry, ważny przegląd i OC - 1.900 zł. Wrocław, tel. 0605/18-27-75

FIAT UNO, 1990 r., wiśniowy metalik, 5-drzwiowy, 5-biegowy, szyberdach, stan b. dobry - 3.200 zł + opłaty. Bielany, gm. Wądroże Wielkie, powiat jaworski, tel. 076/857-45-22, 0500/49-81-25

FIAT UNO FIRE, 1990 r., 165 tys. km, 900 ccm, benzyna, wiśniowy, 3-drzwiowy, bez wypadku, komplet kół zimowych, zarejestrowany, nie wymaga napraw, w ciągłej eksploatacji, nowy akumulator, zadbany - 4.200 zł. Jelcz-Laskowice, tel 071/318-31-93, 0660/05-04-38

FIAT UNO, 1991 r., 1000 ccm - 1.600 zł + opłaty. Sobótka, powiat wrocławski, tel. 071/316-22-14, 0601/78-23-69

FIAT UNO, 1991 r., 1000 ccm, niebieski metalic, szyberdach - 2.900 zł. Wałbrzych, tel. 0601/81-34-73

FIAT UNO, 1991 r., 1400 ccm, czarny, 3-drzwiowy - 3.000 zł. Leszno, tel. 0693/71-93-62

FIAT UNO, 1991 r., 1000 ccm, benzyna, granatowy, 3-drzwiowy, stan b. dobry - 4.500 zł. Koźmin Wlkp., powiat krotoszyński, tel. 062/721-77-24

FIAT UNO, 1992 r., 140 tys. km, 1100 ccm, biały, 5-drzwiowy, stan b. dobry - 2.300 zł + opłaty. Gubin, powiat krośnieński, tel. 0888/55-15-00

FIAT UNO, 1992 r., 1400 ccm, benzyna, czarny metalic, 5-drzwiowy, el. otw. szyby, szyberdach, centr. zamek, serwo, skórzana tapicerka - 4.200 zł. Trzebnica, tel. 0691/32-87-17, 0609/81-43-25

FIAT UNO, 1992 r., 150 tys. km, 1000 ccm, benzyna, srebrny metalic, 5-drzwiowy, 5-biegowy, nowa inst. gazowa, el. otw. szyby, centr. zamek, alum. felgi, kpl. kół zimowych - 6.500 zł. Trzebnica, tel. 0509/95-83-22

FIAT UNO, 1992/93 r., 999 ccm, wiśniowy, 5-drzwiowy, 5-biegowy, garażowany, RO, nowy akumulator, pokrowce, stan opon bardzo dobry, oryginalny lakier i przebieg, II właściciel, książka serwisowa, stan b. dobry - 5.400 zł. Bolków, tel. 0693/81-70-33

FIAT UNO, 1992/97 r., 170 tys. km, 1000 ccm, benzyna, ciemnoniebieski, 3-drzwiowy, tylne szyby uchylane, RO, ważny przegląd i OC - 3.500 zł. Łagiewniki, tel. 071/393-98-42

FIAT UNO, 1993 r., 1000 ccm, benzyna, niebieski, 5-drzwiowy, 5-biegowy, nowy przegląd i OC, stan techn. i ogólny idealny, blacharka w stanie idealnym - 6.000 zł lub zamienię na diesla. Niemodlin, tel. 0600/97-84-21

FIAT UNO, 1993 r., 85 tys. km, 1100 ccm, wtrysk, czerwony, 3-drzwiowy, 5-biegowy, RO - 5.900 zł. Legnica, tel. 0602/38-55-22

FIAT UNO, 1993 r., 85 tys. km, 1000 ccm, bordowy metalik, garażowany, bez wypadku, kupiony w salonie, stan b. dobry - 6.700 zł. Legnickie Pole, tel. 076/858-23-06, 0607/04-39-05

FIAT UNO, 1993 r., 1400 ccm, niebieski metalik, zderzaki i lusterka w kolorze nadwozia, alum. felgi, alarm + pilot, atrakcyjny wygląd - 7.900 zł. Brzeg, tel. 077/411-26-71, 0600/89-49-24

FIAT UNO, 1993/94 r., 120 tys. km, 1000 ccm, niebieski metalik, 5-drzwiowy, 5-biegowy, kupiony w salonie, tylne pasy i wycieraczka, zadbany, stan b. dobry - 5.200 zł. Wrocław, tel. 071/315-13-47

FIAT UNO, 1994 r., 95 tys. km, 1000 ccm, niebieski metalic, 5-drzwiowy, 5-biegowy, blokada skrzyni biegów, hak, garażowany - 6.300 zł. Wojcieszyn, tel. 076/877-58-86

FIAT UNO 45, 1994 r., 160 tys. km, 1000 ccm, biały, 3-drzwiowy - 4.000 zł. Walim, tel. 074/845-73-30 po godz. 15

FIAT UNO, 1994 r., 95 tys. km, 1000 ccm, czerwony, kpl. kół zimowych, relingi, stan idealny, sprowadzony - 4.050 zł. Wrocław, tel. 071/372-64-66, 0509/97-10-44

FIAT UNO, 1994 r., 101 tys. km, 1000 ccm, benzyna, czerwony, bez wypadku, welurowa tapicerka, RO, kpl. dokumentacja, książka serwisowa - 4.100 zł. Rawicz, tel. 065/573-18-45, 0601/77-37-17

FIAT UNO, 1994 r., 90 tys. km, 1000 ccm, benzyna, insl. gaz., srebrny metalik, 5-drzwiowy, alarm, oznakowany, stan silnika i blacharki b. dobry - 5.900 zł. Nysa, tel. 0605/89-58-25

FIAT UNO, 1994 r., 98 tys. km, 1000 ccm, czerwony, 5-drzwiowy, alarm, centr. zamek, odcięcie zapłonu, konserwacja, garażowany, właściciel niepalący, eksploatowany przez starszą osobę, stan b. dobry - 7.000 zł. Brzeg, tel. 077/416-18-57 po godz. 15.20

FIAT UNO, 1994/95 r., 1000 ccm, benzyna, czerwony, I właściciel, bez wypadku, 5-drzwiowy, 5-biegowy - 5.800 zł. Paczków, tel. 077/431-69-70, 0608/46-32-65

FIAT UNO, 1995 r., 1400 ccm, bordowy metalic, 5-drzwiowy, 5-biegowy, alarm + pilot, RO, bez wypadku, garażowany, stan b. dobry - 5.100 zł. Bolesławiec, tel. 075/782-30-55

FIAT UNO, 1995/96 r., 1400 ccm, benzyna, stalowy metalik, alarm, 5-drzwiowy, RM, kupiony w salonie, faktura zakupu, dużo nowych części - 5.200 zł lub zamienię. Unikowice, gm. Paczków, powiat nyski, tel. 077/431-76-33, 0602/17-50-40

FIAT UNO FIRE, 1996 r., 77 tys. km, 1000 ccm, niebieski metalik, stan b. dobry, zadbany, 5-drzwiowy, 5-biegowy, kupiony w salonie, kpl. dokumentacja, pasy tylne, RO, wycieraczka tylna, immobilizer - 9.200 zł. Wrocław, tel. 071/367-11-22

FIAT UNO, 1996 r., 135 tys. km, 1700 ccm, diesel, 5-drzwiowy, 5-biegowy, alarm + pilot, dużo nowych części - 6.000 zł. Lubawka, tel. 075/741-12-44, 0695/03-26-98

FIAT UNO, 1996 r., 1000 ccm, biały, 5-drzwiowy, kupiony w salonie, I właściciel, bez wypadku, alarm, oryg. lakier, 5-biegowy - 6.900 zł lub zamienię na tańszy. Krotoszyn, tel. 0889/82-46-92

FIAT UNO, 1996 r., 117 tys. km, 1000 ccm, i.e., szary metalic, inst. gazowa na gwarancji, 5-drzwiowy, alarm + pilot, immobilizer, RO + głośniki, bez wypadku - 7.900 zł. Rawicz, tel. 065/545-33-76

FIAT UNO, 1996 r., 56 tys. km, 999 ccm, biały, 5-drzwiowy, 5-biegowy, RO, immobilizer, oszczędny, kpl. dokumentacja, kupiony w salonie - 8.200 zł. Oborniki Śląskie, tel. 071/310-30-41

FIAT UNO, 1996 r., 72 tys. km, 1400 ccm, benzyna, bordowy metalik, kupiony w salonie, I właściciel, kpl. dokumentacja, 5-drzwiowy, 5-biegowy, garażowany, bez wypadku, stan idealny - 9.400 zł lub zamienię. Leszczyn, tel. 043/820-01-07

FIAT UNO FIRE, 1996/97 r., 72 tys. km, 1400 ccm, perłowo-wiśniowy metalik, katalizator, kpl. dokumentacja, oryginalny przebieg, książka serwisowa, kupiony w salonie w Polsce, II właściciel od 6 lat, 5-drzwiowy, 5-biegowy, centr. zamek, alarm, immobilizer, RO, hak, 4 zagłówki, dodatkowe światło „stop", nowe opony, stan idealny - 7.800 zł. Głogów, tel. 0698/73-73-92

FIAT UNO, 1997 r., 87 tys. km, 1000 ccm, srebrny metalik, 5-drzwiowy, blokada skrzyni biegów, kupiony w salonie, kpl. kół letnich - 7.000 zł. Bolesławiec, tel. 075/644-60-26, 0606/92-23-94

FIAT UNO FIRE, 1997 r., 90 tys. km, 1000 ccm, benzyna, srebrny metalic, 3-drzwiowy, I właściciel, immobilizer, 2 kpl. kół (opony letnie i zimowe), bez wypadku, stan b. dobry - 8.000 zł. Wrocław, tel. 071/351-27-29, 0506/41-13-32

FIAT UNO, 1997 r., 90 tys. km, 1000 ccm, srebrny metalik, 5-drzwiowy, stan b. dobry - 8.200 zł. Legnica, tel. 0691/02-55-70

FIAT UNO, 1997 r., 1000 ccm, czerwony, 5-drzwiowy, 5-biegowy, zadbany, kupiony w salonie, kpl. dokumentacja, tylne pasy i wycieraczka, stan b. dobry - 8.200 zł. Wrocław, tel. 071/315-13-47

FIAT UNO, 1997 r., 97 tys. km, 1100 ccm, + inst. gazowa, wiśniowy metalik, 5-biegowy, 5-drzwiowy, kupiony w salonie, zadbany, zderzaki i lusterka w kolorze nadwozia, stan b. dobry - 8.500 zł. Ostrów Wlkp. Tel. 062/739-61-30, 0604/64-12-47

FIAT UNO, 1997 r., 1000 ccm, niebieski - 11.000 zł. Lubin, tel. 076/746-43-52, 0603/40-50-73

K FIAT UNO, 1998 r., 96 tys. km, 1000 ccm, benzyna, srebrny metalik, kupiony w kraju, I właściciel, bez wypadku, stan b. dobry - 6.900 zł. Wrocław, tel. 071/788-94-90, 0509/33-83-73 K79036965

FIAT UNO CLIP, 1998 r., 160 tys. km, 1000 ccm, benzyna, inst. gaz., jasnoniebieski metalic, centr. zamek, alarm, RO, 2 kpl. kół (opony letnie i zimowe), II właściciel - 8.700 zł. Mościsko, tel. 074/832-90-32

FIAT UNO, 1998 r., 90 tys. km, 1400 ccm, czerwony, kupiony w salonie, 5-drzwiowy, bez wypadku, II właściciel, oryg. lakier, stan b. dobry - 9.900 zł. Legnica, tel. 0605/28-37-83

FIAT UNO, 1998/99 r., 78 tys. km, 1400 ccm, wtrysk, biały, ważny przegląd i OC do 07.2005 r., tylne szyby uchylane (przyciemnione), tylna szyba ogrzewana, zadbane wnętrze, stan techn. idealny - 5.700 zł. Lubin, tel. 0500/43-96-79

FIAT UNO, 1999 r., 1000 ccm, + inst. gazowa, I właściciel, kupiony w salonie, centr. zamek - 10.000 zł. Pleszew, tel. 0602/64-20-83

FIAT UNO, 1999 r., 48 tys. km, 1000 ccm, benzyna, niebieski, 5-drzwiowy, zarejestrowany, zderzaki i lusterka w kolorze nadwozia, blokada skrzyni biegów, stan b. dobry - 10.900 zł. Złotoryja, tel. 076/878-51-31 po godz. 18, 0502/24-78-69

K FIAT UNO, 2000 r., 47 tys. km, 900 ccm, niebieski, 5-drzwiowy - 11.000 zł. Wrocław, tel. 071/788-94-90, 0509/33-83-73 K79036995

FIAT UNO, 2000 r., 900 ccm, benzyna, inst. gaz., niebieski, 3-drzwiowy, bez wypadku, kupiony w salonie, II właściciel, stan b. dobry - 12.000 zł. Wrocław, tel. 071/361-97-05, 0501/33-77-35

FIAT UNO, 2000 r., 56 tys. km, czerwony, I właściciel, bez wypadku, RO - 14.500 zł. Żagań, tel. 068/477-63-63

FIAT UNO, 2001 r., 900 ccm, benzyna, perłowoniebieski, kupiony w salonie w kraju w 2002 r., 5-drzwiowy, RO, stan b. dobry, zarejestrowany, ważny przegląd - 11.900 zł lub zamienię na tańszy. Bolesławiec, tel. 075/737-70-77

FIAT UNO, 2001 r., 73 tys. km, 999 ccm, Fire, benzyna, czerwony, inst. gazowa, kupiony w salonie, bez wypadku, zadbany, RO, immobilizer, 5-drzwiowy - 11.900 zł. Pleszew, tel. 0888/07-76-69

FIAT X1/9 BERTONE, 1978 r., 1300 ccm, żółty, dach Targa, oryginalny, w ciągłej eksploatacji, stan dobry - 8.500 zł. Namysłów, tel. 0696/44-08-57

FORD

ABSOLUTNIE AKTUALNE AUTA ATRAKCYJNIE KUPIĘ, KUPIĘ FORDA, KUPIĘ FORDA, KUPIĘ FORDA, KUPIĘ FORDA, KUPIĘ FORDA. Kupujemy auta całe, po wypadku, do remontu, po 1988 r. i inne marki również, płacimy najwięcej. Tel. 0605/35-26-21, 0607/39-92-93 W01024704

FORD AEROSTAR, 1991 r., 160 tys. km, 3000 ccm, V6, inst. gazowa, bordowo-szary, relingi dachowe, centr. zamek z pilotem, alum. felgi, ciemne szyby, klimatyzacja, tempomat, 7-osobowy, bez wypadku, stan b. dobry - 12.500 zł. Kępno, tel. 0606/97-90-52, 0606/97-90-54

K FORD AEROSTAR MINIVAN, 1993 r., 3000 ccm, zielony metalik, klimatyzacja, ABS, poduszka pow., wspomaganie, el. ster. szyby i lusterka, automatic, RO, 5-osobowy, relingi dachowe, garażowany, stan idealny - 12.900 zł lub zamienię. Świdnica, tel. 0607/39-92-93, 0601/57-86-65 K79036265

FORD AEROSTAR, 1993 r., 2000 ccm, benzyna, inst. gaz., niebieski metalik, ciemne szyby, relingi dachowe, alum. felgi 9x16, el. otw. szyby, zadbany, zderzaki i dół nadwozia w kolorze srebrnym, tempomat, klimatyzacja, wspomaganie kier., 7-osobowy, atrakcyjny wygląd - 16.000 zł. Kłodzko, tel. 0694/43-40-52

FORD ESCORT, 1978 r., 1300 ccm, benzyna, czarny, ważny przegląd i OC, 2-drzwiowy, napęd na tylne koła - 1.600 zł. Legnica, tel. 076/862-20-37, 0601/25-41-45

FORD ESCORT, 1980 r., 1300 ccm, benzyna, inst. gaz., czerwień meksykańska, wersja sportowa, alarm, centr. zamek, szyberdach, ważny przegląd i OC + części - 2.000 zł. Nowa Ruda, powiat kłodzki, tel. 0609/59-38-86

FORD ESCORT, 1982 r., 64 tys. km, 1300 ccm, benzyna, biały, w ciągłej eksploatacji - 1.700 zł. Wrocław, tel. 071/784-57-78 po godz. 20, 0661/03-46-16

FORD ESCORT, 1982 r., 1300 ccm, grafitowy metalik, stan b. dobry, zadbany, szerokie zderzaki w kolorze nadwozia, welurowa tapicerka, nowy układ wydechowy, akumulator i klocki hamulcowe, szyberdach, RO, zabezp. przed korozją, w kraju od 1991 r. - 3.000 zł. Opole, tel. 0661/02-12-80

SKUP AUT NAJWYŻSZE CENY
LEGNICA tel. 0609 488 555
OP043298

FORD ESCORT, 1982/83 r., 40 tys. km, 1600 ccm, benzyna, srebrny metalic, po remoncie silnika, nowa pompa wodna, płyny i paski, szyberdach, 5-drzwiowy, 5-biegowy, stan opon b. dobry, zadbane wnętrze, ważny przegląd (05.2005 r.) i OC (01.2006 r.), w ciągłej eksploatacji - 1.000 zł. Wrocław, tel. 0507/89-10-85

FORD ESCORT, 1983 r., 1300 ccm, biały, sportowy wygląd, alum. felgi, RO, garażowany, w ciągłej eksploatacji - 1.000 zł. Opatówek, powiat kaliski, tel. 0661/15-87-40

FORD ESCORT, 1983 r., 1300 ccm, benzyna, inst. gaz., biały, po remoncie silnika, nowe zawieszenie, ważny przegląd i OC - 1.800 zł. Zielona Góra, tel. 0600/60-04-64

FORD ESCORT, 1984 r., 1300 ccm, benzyna, zielony, 3-drzwiowy, szyberdach, szerokie zderzaki, po remoncie silnika, po wymianie wahaczy i końcówek drążków, ważny przegląd i OC, garażowany, stan dobry - 2.500 zł. Pisarzowice, gm. Kamienna Góra, tel. 075/742-87-25

FORD ESCORT, 1984 r., 1600 ccm, diesel, czerwony, stan bardzo dobry, nie wymaga żadnych napraw, ubezpieczenie ważne do maja, przegląd do listopada 2005 r., oszczędny - 3.000 zł. Legnica, tel. 076/722-57-61, 0888/25-35-68

FORD ESCORT, 1984 r., 140 tys. km, 1300 ccm, benzyna, inst. gaz., biały, szyberdach, szerokie zderzaki, po remoncie silnika i skrzyni biegów, ważny przegląd i OC - 2.400 zł lub zamienię na Fiata 126p, od 1997 r. lub inny z większą poj. Kudowa Zdrój, powiat kłodzki, tel. 074/865-55-03, 0691/83-24-83

FORD ESCORT, 1984 r., 1600 ccm, benzyna, inst. gaz., wiśniowy, 3-drzwiowy, welurowa tapicerka, drewniane wykończenia, obrotomierz, dodatkowe światło „stop", ciemne szyby, opony zimowe, RO, atrakcyjny wygląd, stan dobry - 2.200 zł. Wilków, tel. 076/878-02-24

FORD ESCORT, 1984 r., 1600 ccm, diesel, metalic, 3-drzwiowy, stan dobry, w ciągłej eksploatacji - 2.500 zł. Zamienice, powiat legnicki, tel. 076/819-66-33

FORD ESCORT, 1985 r., 92 tys. km, 1600 ccm, niebieski, zadbany, w ciągłej eksploatacji - 3.000 zł. Strzegom, tel. 0605/12-73-19

FORD ESCORT, 1985 r., 1300 ccm, grafitowy metalik, 5-drzwiowy, stan b. dobry - 1.900 zł. Sława, tel. 068/356-85-40

FORD ESCORT, 1985 r., granatowy, 5-drzwiowy, zadbany, w ciągłej eksploatacji, nowa inst. gazowa - 2.700 zł. Oleśnica, tel. 071/314-97-59

FORD ESCORT KOMBI, 1985 r., 1600 ccm, diesel, morski, II właściciel, garażowany, po remoncie blacharki i lakierowaniu, opony na gwarancji, RO Philips z CD, stan silnika b. dobry, zadbane wnętrze, 5-biegowy, ważny przegląd do 01.2006 r., ważne OC - 4.200 zł lub zamienię na diesla. Bolesławiec, tel. 0509/87-04-18

FORD ESCORT, 1986 r., 1300 ccm, benzyna, inst. gaz., brązowy metalic, nowe amortyzatory, łożyska, wahacze, ukł. wydechowy i nowe elem. zawieszenia - 2.500 zł. Stare Strącze, tel. 068/356-73-22, 0501/54-57-41

FORD ESCORT, 1986 r., 1600 ccm, benzyna, biały, zadbany, garażowany, 5-biegowy, alum. felgi, ważny przegląd i OC - 1.700 zł. Radwanice, powiat polkowicki, tel. 0695/75-98-03

FORD ESCORT, 1986 r., 130 tys. km, 1600 ccm, diesel, szary metalic - 3.500 zł. Bystrzyca, tel. 071/303-08-32, 0691/74-01-64

FORD ESCORT, 1986/88 r., 1400 ccm, srebrny metalik, ospoilerowany, garażowany, zarejestrowany, szyberdach, stan dobry - 2.800 zł. Leśna, tel. 075/647-00-13

FORD ESCORT SKŁADAK, 1986/97 r., 1600 ccm, diesel, niebieski metalic, 5-drzwiowy - 2.500 zł. Tomaszów Bolesławiecki, tel. 076/818-04-81, 0604/38-26-06

FORD ESCORT, 1987 r., 70 tys. km, 1300 ccm, czerwony, stan b. dobry, bez wypadku, zadbany, 5-biegowy, 3-drzwiowy - 1.600 zł. Oława, tel. 0600/36-24-89

FORD ESCORT, 1987 r., 1300 ccm, czerwony, 3-drzwiowy, oryg. lakier, RO, opony zimowe, ważny przegląd, ubezpieczony, do poprawek blacharskich przednie błotniki - 1.800 zł. Idzików, tel. 074/813-01-11, 0691/32-86-00

FORD ESCORT, 1987 r., 1400 ccm, benzyna, biały, po tuningu, alum. felgi, alarm + pilot - 2.000 zł. Bukowie, powiat namysłowski, tel. 0692/56-62-58

OP984790
BENDIKS ALTERNATORY I ROZRUSZNIKI
DO SAMOCHODÓW ZACHODNICH I JAPOŃSKICH
ELEKTRONIKA CZĘŚCI
- moduły zapłonu
- sondy Lambda
- czujniki halotronowe
- świece żarowe i przekaźniki świec
SAMOCHODY DOSTAWCZE, CIĘŻAROWE, 12/24V WÓZKI WIDŁOWE, MASZYNY BUDOWLANE I ROLNICZE
BOSCH, HITACHI
NIPPONDENSO, DELCO REMY
LUCAS, PARIS RHONE, DUCELLIER
MARELLI, VALEO, HUCO, UNI POINT
HURT - DETAL
- bezpieczniki do aut japońskich
- zestawy prostownicze
- regulatory napięcia
- łożyska, pierścienie
- uzwojenie
- szczotki
- wirniki
- bieżnie
- bendiksy
- szczotki, tuleje
- elektromagnesy
- szczotkotrzymacze
- przekład. planetarne
Czynne 9-17, soboty 9-14
Wrocław
ul. Gajowa 8-10
tel. 0-602 772 110, (071) 373 89 43
godz. 9 - 17
PROWADZIMY SPRZEDAŻ WYSYŁKOWĄ

FORD ESCORT, 1988 r., 167 tys. km, 1300 ccm, czarny, 5-biegowy, szyberdach, przegląd do 12.2005 r. - 2.500 zł. Bytom Odrzański, powiat nowosolski, tel. 0602/73-48-12

FORD ESCORT, 1988 r., 100 tys. km, 1300 ccm, katalizator, biały, ważny przegląd i OC do 10.2005 r., 2 kpl. kół (opony letnie i zimowe) - 2.500 zł. Głuchołazy, tel. 077/439-25-70, 0506/28-79-12

FORD ESCORT, 1988 r., 1900 ccm, benzyna, granatowy metalik, alum. felgi, wspomaganie kier. - 2.500 zł. Świdnica, tel. 074/852-35-30

FORD ESCORT, 1988 r., 70 tys. km, 1600 ccm, diesel, czerwony, 5-drzwiowy, szyberdach, opony zimowe, zadbany, stan idealny - 2.700 zł. Sobótka, powiat wrocławski, tel. 071/390-40-07, 0608/39-01-86

FORD ESCORT, 1991 r., 100 tys. km, 1600 ccm, EFI, 105 KM, czarny, el. reg. lusterka, el. reg. reflektory, podgrzewana przednia i tylna szyba, po wymianie drążków i końcówek kierowniczych, po wymianie płynów, pompy, oleju, filtrów, świec, obniżony i utwardzony, ukł. wydechowy Remus, welurowa tapicerka, lotka, zadbany - 6.200 zł. Mrowiny, gm. Żarów, powiat świdnicki, tel. 074/858-09-11, 0600/95-19-18

FORD ESCORT CLX, 1991 r., 1800 ccm, diesel, bordowy, 5-drzwiowy, welurowa tapicerka, obrotomierz, el. otw. szyby, ekonomiczny, stan dobry - 6.300 zł lub zamienię na VW Golfa III, diesla do 10.000 zł. Oleśnica, tel. 071/798-97-05, 0506/87-51-19

FORD ESCORT CABRIO, 1991 r., 160 tys. km, 1600 ccm, 105 KM, wtrysk, biały, w kraju od 3 miesięcy, nowy el. otw.

SKUP AUT - NAJWYŻSZE CENY
LUBIN, tel. 0-604 77 39 65
OP031259

FORD ESCORT, 1988 r., 1400 ccm, biały, 4-drzwiowy, 5-biegowy, stan dobry - 3.300 zł. Olszyna, tel. 075/722-12-33, 0507/62-89-72

FORD ESCORT, 1988 r., 1600 ccm, diesel, biały, po remoncie - 3.500 zł. Wojnarowice, powiat wrocławski, tel. 0691/61-61-72

FORD ESCORT, 1988 r., 145 tys. km, 1400 ccm, benzyna, inst. gaz., złoty metalic, el. otw. szyby, centr. zamek, zderzaki i lusterka w kolorze nadwozia - 3.900 zł. Zielona Góra, tel. 068/457-89-78, 0693/82-53-65

FORD ESCORT, 1988 r., 150 tys. km, 1380 ccm, benzyna, inst. gaz., biały, szyberdach, alum. felgi, inst. gazowa na gwarancji, ważny przegląd i OC - 4.500 zł. Paczków, powiat nyski, tel. 0695/69-77-69

FORD ESCORT, 1988/89 r., 195 tys. km, 1300 ccm, benzyna, biały, 3-drzwiowy, 5-biegowy, szyberdach, zarejestrowany, ważny przegląd, obrotomierz, zadbany, stan dobry + części zamienne - 2.200 zł. Szprotawa, tel. 068/376-21-81, 0660/68-45-34

FORD ESCORT SKŁADAK, 1988/93 r., 1400 ccm, benzyna, czerwony, 5-biegowy, nowe tablice rejestracyjne, ważny przegląd i OC, stan dobry - 2.300 zł. Stary Wielisław, tel. 074/868-26-48, 0607/93-12-86

FORD ESCORT, 1989 r., 1400 ccm, wtrysk, biały, 4-drzwiowy, szyberdach, wspomaganie kier., stan dobry, w kraju od tygodnia - 1.600 zł. Wolczyn, powiat kluczborski, tel. 0501/17-16-88

FORD ESCORT CABRIO, 1989 r., 1600 ccm, biały - 3.000 zł. Krotoszyn, tel. 062/722-65-79, 0601/31-71-95

FORD ESCORT, 1989 r., 1600 ccm, diesel, czerwony, 5-biegowy, 3-drzwiowy, szyberdach, ospolerowany, stan dobry - 2.400 zł. Głogów, tel. 076/831-25-03, 0603/35-89-76

FORD ESCORT, 1989 r., 198 tys. km, 1600 ccm, diesel, wiśniowy, 3-drzwiowy, nowy akumulator, niklowane nadkola, roleta bagażnika, 3 światło „stop", spoiler z tyłu, zadbany, eksploatowany przez kobietę - 2.900 zł. Wschowa, tel. 065/540-99-52, 0695/58-45-73

FORD ESCORT, 1989 r., 1300 ccm, biały, inst. gazowa, butla gazu w miejscu koła zapasowego, 3-drzwiowy, 5-biegowy, nowe opony, ciemne szyby, stan dobry - 3.400 zł. Kudowa Zdrój, tel. 074/866-58-04, 0508/29-85-73

FORD ESCORT KOMBI, 1989 r., 140

FORD ESCORT KOMBI, 1991 r., 206 tys. km, 1800 ccm, diesel, biały, sprowadzony w całości, bez wypadku, zarejestrowany, karta pojazdu, ważny przegląd do 01.2006 r. i OC, 2 kpl. opon (letnie i zimowe), RO, centr. zamek, kratka grodziowa, zadbany, właściciel niepalący - 6.700 zł. Czarnolas, tel. 077/431-82-25, 0509/06-28-52

FORD ESCORT, 1991 r., 1400 ccm, benzyna, jasnoniebieski metalic, zadbany, stan b. dobry, inst. gazowa, el. reg. reflektory, zarejestrowany, w kraju od 6 mies. - 7.000 zł. Skokowa, powiat trzebnicki, tel. 0695/74-28-08

FORD ESCORT CLX, 1991/92 r., 140 tys. km, 1400 ccm, benzyna, biały, szyberdach, centr. zamek, RO, zadbany, stan b. dobry, w kraju od 3 dni - 3.300 zł. Wrocław, tel. 071/347-84-93, 0660/14-83-16

FORD ESCORT KOMBI, 1991/92 r., 1600 ccm, benzyna, niebieski metalik, el. otw. szyby, szyberdach, centr. zamek, welurowa tapicerka, relingi dachowe, roleta bagażnika, stan idealny - 4.200 zł + opłaty. Lubin, tel. 0502/67-77-05

FORD ESCORT, 1991/92 r., 130 tys. km, 1400 ccm, benzyna, książka serwisowa, dzielona tylna kanapa, RO, centr. zamek, wspomaganie kier., sprowadzony z Niemiec, zarejestrowany, karta pojazdu - 4.800 zł. Bralin, tel. 0600/51-99-93

FORD ESCORT, 1991/92 r., 180 tys. km, 1800 ccm, diesel, granatowy, 3-drzwiowy, centr. zamek, el. reg. reflektory, dzielona tylna kanapa - 5.500 zł. Radwanice, tel. 076/831-10-53, 0508/71-62-54

FORD ESCORT, 1992 r., 180 tys. km, 1400 ccm, czerwony, 3-drzwiowy, białe kierunkowskazy, stan dobry - 2.350 zł + opłaty. Niemcy, Dresden, tel. 0049/176-29-21-86-06

FORD ESCORT, 1992 r., 156 tys. km, 1400 ccm, czerwony, sprowadzony z Niemiec, 5-drzwiowy, szyberdach, 5-biegowy, centr. zamek - 2.900 zł + opłaty ok. 1.100 zł. Złotoryja, tel. 0888/58-07-88

FORD ESCORT, 1992 r., 1600 ccm, benzyna, niebieski, 5-drzwiowy, 5-biegowy, centr. zamek, stan silnika i blacharki dobry, ważne OC - 3.900 zł. Wrocław, tel. 0605/18-27-75

FORD ESCORT, 1992 r., 144 tys. km, 1300 ccm, benzyna, czarny, centr. zamek, el. otw. szyby, kupiony w salonie, I właściciel - 4.200 zł. Wrocław, tel. 0607/38-85-36

FORD ESCORT CLX, 1992 r., 70 tys. km, 1800 ccm, benzyna, 16V, biały, 5-drzwiowy, wspomaganie kier., szyberdach, centr. zamek, przygotowany do zarejestrowania, stan b. dobry - 4.700 zł. Legnica, tel. 0601/33-81-35

FORD ESCORT RS, 1992 r., 2000 ccm, 16V, czarny, el. otw. szyby, el. reg. lusterka, ABS, alum. felgi, szyberdach, centr. zamek, obniżone zawieszenie, sportowe sprężyny, kubełkowe fotele Recaro, atrakcyjny wygląd, RO z CD, sprowadzony w całości z Niemiec - 5.700 zł + opłaty. Nowa Wieś, powiat bolesławiecki, tel. 0888/04-39-71

FORD ESCORT, 1992 r., 150 tys. km, 1600 ccm, EFI, biały, zarejestrowany, bez wypadku, 5-drzwiowy, 5-biegowy, el. otw. szyby, alarm + pilot, RO, welurowa tapicerka, zderzaki w kolorze nadwozia, zadbany, bez korozji, spoiler, stan idealny - 5.700 zł. Nysa, tel. 077/433-10-62, 0694/75-09-53

FORD ESCORT KOMBI, 1992 r., 207 tys. km, 1800 ccm, diesel, bordowy metalik, sprowadzony z Niemiec, zarejestrowany, szyberdach, relingi dachowe, centr. zamek, welurowa tapicerka - 6.400 zł. Ząbkowice Śląskie, tel. 0691/92-29-48

FORD ESCORT KOMBI, 1992 r., 130 tys. km, 1800 ccm, diesel, wspomaganie, alarm, aluminiowe felgi 5-ramienne gwiazdy, centralny zamek, od 6 miesięcy w kraju - 6.600 zł. Świdnica, tel. 0888/34-89-95

FORD ESCORT, 1992 r., 130 tys. km, 1400 ccm, benzyna, instalacja gazowa, szary metalik, 5-drzwiowy, szyberdach, przerejestrowany, opłacony, w kraju od 6 mies., książka serwisowa, welurowa tapicerka, stan b. dobry, - 7.900 zł. Bolesławiec, tel. 075/732-62-19

FORD ESCORT RS2000, 1992 r., 85 tys. km, 1998 ccm, 150 KM, szary metalik, stan dobry, nowy silnik, fotele Recaro, aluminiowe felgi, el. regul. lusterka - 12.800 zł. Wrocław, tel. 0606/26-43-14

FORD ESCORT, 1992 r., 1800 ccm, diesel, srebrny, sprowadzony, szyberdach, el. reg. reflektory, stan silnika idealny, po wymianie sprzęgła, stan dobry - 2.500 zł. Leśna, tel. 0600/94-96-43

FORD ESCORT, 1992 r., 120 tys. km, 1400 ccm, benzyna, bordowy, 5-drzwiowy, szyberdach, el. reg. reflektory, regul. kierownica, centr. zamek, regul. wys. fotela kierowcy, bez korozji, zadbany, w kraju od 3 dni, stan b. dobry - 3.200 zł + opłaty. Chojnów, powiat legnicki, tel. 0509/69-57-73

FORD ESCORT, 1992 r., 1600 ccm, czerwony, centr. zamek, el. reg. lusterka, szyberdach - 7.500 zł. Zduny, tel. 0607/36-33-54

FORD ESCORT, 1992 r., 111 tys. km, 1400 ccm, benzyna, czerwony, 5-drzwiowy, RO, 2-stopniowy szyberdach, welurowa tapicerka, katalizator, rozkł. siedzenia, bez wypadku, bez korozji, po wymianie oleju, nowy akumulator, sprowadzony, zarejestrowany w kraju, zadbany, stan b. dobry - 7.900 zł, możliwe raty. Jelenia Góra, tel. 075/643-22-77, 0601/88-00-15

FORD ESCORT Ghia, 1992 r., 62 tys. km, 1400 ccm, benzyna, niebieski metalic, centr. zamek, 5-biegowy, 5-drzwiowy, szyberdach, el. otw. szyby i reg. lusterka, welurowa tapicerka, zderzaki i lusterka w kolorze nadwozia, stan idealny, techn. sprawny, zarejestrowany - 8.000 zł. Chojnów, powiat legnicki, tel. 0889/25-23-10

FORD ESCORT KOMBI, 1992 r., 105 tys. km, 1800 ccm, diesel, biały, szyberdach, relingi dachowe, regul. kierownica, el. reg. reflektory, welurowa tapicerka, centr. zamek + pilot, karta pojazdu, stan b. dobry - 8.900 zł. Nowa Bystrzyca, powiat kłodzki, tel. 0602/70-91-96, 0503/33-36-87

FORD ESCORT CABRIO, 1992 r., 139 tys. km, 1600 ccm, benzyna, EFI, morski metalik, el. otw. szyby i reg. lusterka, wspomaganie kier., ABS, wzmocniony silnik 105 KM, nowy dach, alarm, centr. zamek, tylna i przednia szyba ogrzewana, zarejestrowany, stan b. dobry - 9.000 zł. Świeradów Zdrój, powiat lubański, tel. 0504/50-99-19

FORD ESCORT KOMBI, 1992 r., 1800 ccm, 16V, czerwony, nowa inst. gazowa, hak, centr. zamek, szyberdach, bez wypadku, w kraju od 4 mies., I właściciel, wspomaganie kier., relingi dachowe, el. reg. lusterka i reflektory, stan b. dobry - 9.200 zł. Jawor, tel. 0507/54-66-38

FORD ESCORT, 1992 r., 75 tys. km, 1300 ccm, benzyna, niebieski, kupiony w salonie w kraju - 10.500 zł. Cieszków, tel. 071/383-36-74, 0604/52-66-27

FORD ESCORT, 1992/93 r., 60 tys. km, 1300 ccm, benzyna, czarny metalik, nowy model, welurowa tapicerka, regul. kierownica i reflektory, 3-drzwiowy, RO, ważny przegląd i OC, kpl. dokumentacja, stan silnika i blacharki dobry - 6.000 zł. Bolesławiec, tel. 075/644-08-40, 0880/53-14-91

FORD ESCORT CABRIO, 1992/93 r., 1600 ccm, benzyna, bordowy metalic, inst. gazowa, ABS, sportowe zawieszenie, dach w kolorze nadwozia, alum. felgi 15" - 10.000 zł. Tel. 0506/09-25-21

FORD ESCORT, 1992/96 r., 117 tys. km, 1300 ccm, bordowy, 5-drzwiowy, immobilizer, RO - 8.900 zł. Żary, tel. 068/363-10-13, 0508/19-32-20, 0508/19-32-30

FORD ESCORT, 1993 r., 160 tys. km, 1400 ccm, benzyna, grafitowy metalic, bez wypadku, 5-drzwiowy, centr. zamek, welurowa tapicerka, wspomaganie kier., podłokietnik, regul. kierownica, zadbany - 3.700 zł + opłaty. Pieńsk, tel. 075/771-88-67, 0605/54-70-88

FORD ESCORT, 1993 r., 140 tys. km, 1400 ccm, wiśniowy metalik, centralny zamek, alarm, stan ogólny dobry, szyberdach, 3-drzwiowy, nowy grill - 2.350 zł + opłaty. Niemcy, Dresden, tel. 0049/176-29-21-86-06

FORD ESCORT, 1993 r., 122 tys. km, 1300 ccm, bordowy metalik, 5-drzwiowy, centralny zamek, szyberdach, regulowana kierownica, RO + komplet głośników, welurowa tapicerka, el. regulowane reflektory, opłacona akcyza - 4.400 zł. Łagów, tel. 068/341-24-23, 0501/72-49-30

FORD ESCORT, 1993 r., 150 tys. km, 1800 ccm, diesel, ciemnozielony, 3-drzwiowy, wspomaganie, welurowa tapicerka, szyberdach, wymienione tarcze, klocki, pasek rozrządu, kupiony w Polsce - 5.000 zł. Nowa Sól, tel. 0503/99-28-81

FORD ESCORT KOMBI, 1993 r., 1800 ccm, TDI, biały, relingi dachowe, poduszka pow., centr. zamek, szyberdach, RO, opony zimowe, ekonomiczny, stan silnika b. dobry - 6.200 zł + opłaty lub zamienię na motocykl. Chojnów, powiat legnicki, tel. 0603/78-28-34

FORD ESCORT, 1993 r., 127 tys. km, 1400 ccm, czerwony, stan idealny, w kraju od 6 miesięcy, I właściciel, wspomaganie kier., szyberdach, centr. zamek, karta pojazdu - 6.900 zł. Lubiąż, tel. 071/389-75-97, 0606/66-42-15

FORD ESCORT, 1993 r., 1800 ccm, 16V, czarny metalik, centr. zamek, serwo, ABS, szyberdach, welurowa tapicerka, RO, alarm + pilot, sprowadzony, zarejestrowany, stan b. dobry - 7.600 zł. Żary, tel. 0889/10-07-43, 0693/75-11-99

FORD ESCORT KOMBI, 1993 r., 160 tys. km, wtrysk, niebieski, zderzaki i lusterka w kolorze nadwozia, regul. kierownica, el. reg. reflektory, welurowa tapicerka, wspomaganie kier.,

FORD ESCORT KOMBI, 1993 r., 1800 ccm, diesel, wspomaganie kier., kpl. kół zimowych, zarejestrowany - 6.400 zł. Zielona Góra, tel. 068/454-95-41, 0601/39-79-03

FORD ESCORT KOMBI, 1993 r., 97 tys. km, 1800 ccm, benzyna, bordowy metalic, centr. zamek, wspomaganie kier., RO + głośniki, stan b. dobry - 6.500 zł + opłaty. Wałbrzych, tel. 0691/42-21-28

FORD ESCORT, 1993 r., 1800 ccm, diesel, biały, 3-drzwiowy, wspomaganie kier., szyberdach, welurowa tapicerka - 6.900 zł. Żary, tel. 0608/35-00-89

FORD ESCORT KOMBI, 1993 r., 160 tys. km, 1800 ccm, diesel, czerwony, sprowadzony w całości, RO + głośniki, wspomaganie kier., centr. zamek, halogeny, opony zimowe, welurowa tapicerka - 7.000 zł. Kędzierzyn-Koźle, tel. 0605/83-22-17

FORD ESCORT, 1993 r., 145 tys. km, 1400 ccm, benzyna, czerwony, 5-drzwiowy, 5-biegowy, szyberdach, centr. zamek, obrotomierz, welurowa tapicerka, bez wypadku, w kraju od miesiąca, opłacony, zarejestrowany, karta pojazdu, stan b. dobry - 7.100 zł. Gryfów Śląski, powiat lwówecki, tel. 075/781-12-09, 0600/43-68-45

FORD ESCORT CLX, 1993 r., 1600 ccm, benzyna, bordowy metalic, pełne wyposażenie oprócz skórzanej tapicerki - 7.500 zł. Jelenia Góra, tel. 075/641-78-72

FORD ESCORT, 1993 r., 140 tys. km, 1600 ccm, 16V, ciemnozielony metalik, wspomaganie kier., centr. zamek, szyberdach, immobilizer, 2 poduszki pow., RO, zarejestrowany, przednia i tylna szyba ogrzewana - 7.500 zł. Leszno, tel. 0502/51-32-03

FORD ESCORT XR3i, 1993 r., 1800 ccm, benzyna, inst. gaz., perłowogranatowy, ABS, el. ster. szyby, lusterka i szyberdach, kubełkowe fotele, obniżony, sportowe zawieszenie, stan b. dobry - 7.800 zł lub zamienię na Opla Astrę kombi, diesel. Rudna, tel. 0608/36-68-76

FORD ESCORT CLX, 1993 r., 1600 ccm, 16V, zielony metalic, wspomaganie kier., 2 poduszki pow., sprowadzony z Niemiec, zarejestrowany, stan b. dobry - 8.100 zł. Nowa Ruda, powiat kłodzki, tel. 0692/49-22-63

FORD ESCORT, 1993 r., 173 tys. km, 1800 ccm, diesel, zielony metalik, 5-drzwiowy, wspomaganie kier., centr. zamek, szyberdach, 2 poduszki pow., welurowa tapicerka, po wymianie pasków, płynów, klocków hamulcowych, karta pojazdu od 6 miesięcy, stan dobry - 8.500 zł. Tursko, gm. Gołuchów, powiat pleszewski, tel. 0602/59-22-18

FORD ESCORT, 1993 r., 1800 ccm, diesel, biały, el. reg. reflektory, el. ster. szyby i lusterka, wspomaganie kier., poduszka pow., centr. zamek, alarm + pilot, RO - 9.500 zł. Sobiałkowo, powiat rawicki, tel. 0603/37-19-25

FORD ESCORT, 1993/94 r., 120 tys. km, 1400 ccm, granatowy metalik, sprowadzony, 5-drzwiowy, wspomaganie kier., welurowa tapicerka, szyberdach, centr. zamek, nowy model, stan idealny - 4.500 zł + opłaty. Legnica, tel. 0607/16-88-52, 0608/03-43-55

FORD ESCORT, 1993/94 r., 70 tys. km, 1300 ccm, benzyna, granatowy metalik, zarejestrowany w kraju, stan blacharki i lakieru b. dobry, bez korozji, zadbane wnętrze, RO, welurowa tapicerka, 5-drzwiowy, 5-biegowy, ważny przegląd i OC, kupiony w salonie, stan b. dobry - 4.900 zł. Lubin, tel. 0504/14-45-93

FORD ESCORT, 1993/94 r., 155 tys. km, 1400 ccm, benzyna, zielony metalik, wspomaganie kier., szyberdach, centr. zamek, welurowa tapicerka, RO, karta pojazdu, zarejestrowany, stan b. dobry - 7.600 zł. Złotoryja, tel. 0696/09-76-85

FORD ESCORT, 1993/94 r., 120 tys. km, 1800 ccm, diesel, czarny metalik, w kraju od 3 miesięcy, zarejestrowany, 5-drzwiowy, bez wypadku, centr. zamek, wspomaganie kier., alarm + pilot, szyberdach, RO, el. reg. reflektory, stan techn. b. dobry - 8.400 zł. Rawicz, tel. 0504/08-03-85

FORD ESCORT, 1993/94 r., 136 tys. km, 1600 ccm, 16V, czerwony, 5-drzwiowy, bez wypadku, w kraju od 2 tygodni, zarejestrowany, wspomaganie kier., centr. zamek, RO, el. reg. reflektory, zderzaki w kolorze nadwozia, stan b. dobry - 8.900 zł. Rawicz, tel. 0504/08-05-87

FORD ESCORT, 1993/94 r., 135 tys. km, 1600 ccm, 16V, czerwony, garażowany, el. otw. szyby, wspomaganie kier., immobilizer, RO, książka pojazdu, 5-drzwiowy, stan b. dobry - 9.000 zł. Niwica, tel. 068/375-35-70, 0609/55-18-32

FORD ESCORT CLX, 1993/94 r., 130 tys. km, 1300 ccm, benzyna, bordowy metalik, 5-drzwiowy, centr. zamek, welurowa tapicerka, szyberdach, kupiony w salonie, bez wypad-

Prowadzisz komis?
Masz problem z dotarciem do klienta?
Zleć to nam!

Wśród ogłoszeń drobnych publikujemy oferty autokomisów. Są one wyróżnione symbolem K. Więcej na ten temat na str. 27. Wszystkich zainteresowanych publikacją ofert prosimy o kontakt z redakcją.

centr. zamek, RO, katalizator, szyberdach, roleta - 8.000 zł. Wałbrzych, tel. 074/848-16-55, 0508/12-74-96

FORD ESCORT, 1994 r., 1600 ccm, benzyna, inst. gaz., zielony metalik, 2 poduszki pow., 3-drzwiowy, el. reg. lusterka, szyberdach, immobilizer, zderzaki i lusterka w kolorze nadwozia, kpl. dokumentacja, stan b. dobry - 8.300 zł. Chocianów, powiat polkowicki, tel. 0604/34-85-89

FORD ESCORT, 1994 r., 116 tys. km, 1600 ccm, 16V, morski metalic, 5-drzwiowy, centr. zamek, alarm, 2 poduszki pow., wspomaganie kier., RO, bez wypadku, zarejestrowany, po wymianie płynów i oleju, stan b. dobry - 8.400 zł. Bolków, tel. 0693/16-30-14

FORD ESCORT KOMBI, 1994 r., 138 tys. km, 1800 ccm, diesel, granatowy, roleta bagażnika, centr. zamek, bez wypadku, stan idealny - 9.000 zł. Jelenia Góra, tel. 0693/29-55-98

FORD ESCORT KOMBI, 1994 r., 105 tys. km, 1800 ccm, diesel, biały, hak, zderzaki i lusterka w kolorze nadwozia, RO Pioneer, wspomaganie kier., poduszka pow., roleta, stan b. dobry - 9.200 zł. Lubin, tel. 0889/36-55-56, 0501/22-89-82

FORD ESCORT, 1994 r., 161 tys. km, 1400 ccm, granatowy metalic, 3-drzwiowy, wspomaganie kier., szyberdach, 2 poduszki pow., RO, dzielona tylna kanapa, sprowadzony z Niemiec, stan b. dobry - 10.900 zł. Żary, tel. 068/363-10-13, 0508/19-32-20, 0508/19-32-30

FORD ESCORT, 1994 r., 1400 ccm, benzyna, zielony metalik, inst. gazowa, wspomaganie kier., immobilizer, centr. zamek, alum. felgi, kpl. kół zimowych, RO, alarm, welurowa tapicerka - 11.000 zł lub zamienię na VW Passata sedana. Obora, powiat lubiński, tel. 0603/46-77-87

FORD ESCORT, 1994 r., 155 tys. km, 1800 ccm, diesel, czerwony, centr. zamek, szyberdach, nowe opony, sprowadzony z Holandii, poduszka pow. - 11.200 zł. Chojnów, powiat legnicki, tel. 076/817-89-14, 0607/39-31-55

FORD ESCORT KOMBI, 1994 r., 1600 ccm, benzyna, biały, ABS, poduszka pow., wspomaganie kier., el. otw. szyby, klimatyzacja, centr. zamek, alarm + pilot, RO - 11.600 zł. Opole, tel. 0600/22-10-66

FORD ESCORT KOMBI Ghia, 1994 r., 1800 ccm, TDI, ciemnozielony metalik, el. otw. szyby i szyberdach, welurowa tapicerka, wspomaganie kier., po wymianie paska rozrządu, oleju, hamulców i łożysk, ważny przegląd i OC, stan b. dobry - 11.900 zł. Laski, powiat ząbkowicki, tel. 074/817-79-75, 0888/23-84-32

FORD ESCORT, 1994 r., 170 tys. km, 1600 ccm, 16V, zielony metalic, alum. felgi, blokada skrzyni biegów, wspomaganie kier., inst. gazowa - nowa, spoiler tylny, owiewki boczne, zadbany, zderzaki i lusterka w kolorze nadwozia, stan b. dobry - 12.000 zł lub zamienię na Fiata Punto z 1998 r. z dopłatą. Lubin, tel. 0501/62-29-58

FORD ESCORT GLX, 1994 r., 132 tys. km, 1600 ccm, 16V, niebieski metalik, w kraju od miesiąca, oclony, zarejestrowany, karta pojazdu, kpl. dokumentacja, bez wypadku, oryg. lakier i przebieg, 5-drzwiowy, 5-biegowy, 2 poduszki pow., wspomaganie, centr. zamek, welurowa tapicerka, szyberdach, spoiler, halogeny, immobilizer, serwis - 12.900 zł lub zamienię. Zielona Góra, tel. 0506/19-18-16

FORD ESCORT CABRIO, 1995 r., 114 tys. km, 1600 ccm, 16V, alum. felgi, obniżony (w Niemczech), wloty na masce, wspomaganie kier. - 10.000 zł. Prusice, tel. 0696/03-54-26

FORD ESCORT KOMBI, 1995 r., 138 tys. km, 1800 ccm, TD, 90 KM, perłowozielony, RO, relingi dachowe, welurowa tapicerka, opony zimowe, alarm, centr. zamek, po wymianie olejów i pasków - 11.000 zł. Dzierżoniów, tel. 074/645-83-71

FORD ESCORT KOMBI Ghia, 1995 r., 180 tys. km, 1800 ccm, turbo D, czerwony, el. ster. szyby i lusterka oraz szyberdach, centr. zamek, hak, regul. kierownica, wspomaganie kier., 2 poduszki pow., immobilizer, relingi dachowe, welurowa tapicerka, dzielona tylna kanapa, zimowe opony - 11.500 zł. Pielgrzymka, tel. 076/877-53-05

FORD ESCORT, 1995 r., 77 tys. km, 1400 ccm, benzyna, czerwony, inst. gazowa, 3-drzwiowy, szyberdach, centr. zamek, wspomaganie kier., welurowa tapicerka, sportowy ukł. wydechowy - 12.600 zł. Oława, tel. 0600/25-36-94

FORD ESCORT KOMBI Ghia, 1995 r., 1800 ccm, turbo D, czerwony, RO, centr. zamek, el. otw. szyby, 2 poduszki pow., 2 kpl. kół (opony letnie i zimowe), stan b. dobry - 14.000 zł. Nysa, tel. 0606/82-00-00

FORD ESCORT, 1995/96 r., 122 tys. km, 1900 ccm, turbo D, czarny metalic, el. otw. szyby, centr. zamek, wspomaganie kier., poduszka pow., spoiler - 7.900 zł + opłaty 300 zł. Gromadka, tel. 076/817-22-34, 0694/07-93-17

FORD ESCORT Ghia, 1995/96 r., 109 tys. km, 1600 ccm, 16V, srebrny metalic, automatic, 2 poduszki pow., szyberdach, el. regul. fotel, el. reg. reflektory, wspomaganie kier., centr. zamek, RO, II właściciel, książka serwisowa, w kraju od kilku dni, stan idealny - 10.500 zł. Nowa Ruda, powiat kłodzki, tel. 0507/56-95-02

FORD ESCORT KOMBI, 1995/96 r., 120 tys. km, 1600 ccm, 16V, czerwony, bez wypadku, poduszka pow., el. ster. szyby i lusterka, alum. felgi, relingi dachowe, wspomaganie kier., centr. zamek, nowy model, welurowa tapicerka, w kraju od kilku dni, opłacony - 10.900 zł lub zamienię. Otmuchów, tel. 077/439-05-35, 0606/99-56-29

FORD ESCORT hatchback, 1995/96 r., 116 tys. km, 1400 ccm, benzyna, srebrny metalik, centr. zamek, wspomaganie kier., ABS, 2 poduszki pow., RO + 6 głośników, welurowa tapicerka, stan b. dobry, 2 kpl. kół (opony letnie i zimowe), sprowadzony z Niemiec, zarejestrowany, I właściciel (kobieta), serwisowany, książka serwisowa, 5-drzwiowy - 11.900 zł, możliwe raty. Jelenia Góra, tel. 075/642-26-91, 0608/48-19-32

FORD ESCORT KOMBI, 1995/96 r., 115 tys. km, 1400 ccm, ciemnozielony metalik, I właściciel, w kraju od 2 tygodni, zarejestrowany, bez wypadku, RO, ABS, 2 poduszki pow., szyberdach, wspomaganie kier., welurowa tapicerka, relingi dachowe, roleta bagażnika, centr. zamek, serwisowany, stan idealny - 12.500 zł. Wałbrzych, tel. 0604/44-73-95

FORD ESCORT KOMBI, 1995/96 r., 191 tys. km, 1800 ccm, diesel, bezwypadkowy, 2 poduszki powietrzne, wspomaganie, central. zamek, RO, hak, relingi dachowe, stan bardzo dobry - 13.000 zł. Kudowa Zdrój, tel. 0601/76-39-55, 0504/03-26-96

FORD ESCORT RS, 1995/96 r., 100 tys. km, 2000 ccm, 16V, 150 KM, granatowy metalik, fotele Recaro, klimatyzacja, 2

AUTO ELEKTRYKA
- AUTO-ALARMY od 300 zł
- CENTRALNE ZAMKI
- KLIMATYZACJE

OP044400

tel. 0602 282 487
tel.071/329 73 14

ZAMKI-STACYJKI SAMOCHODOWE
KOMPUTEROWE DORABIANIE KLUCZY
OTWIERANIE AUT 24 H

tel.0-602 850 310
W-w, ul. Kurkowa 34/2a, tel. 071/328 93 37

FORD ESCORT, 1992 r., 1400 ccm, błękitny metalic, centr. zamek, szyberdach - 3.200 zł + opłaty. Żary, tel. 0609/40-05-68

FORD ESCORT KOMBI, 1992 r., 169 tys. km, 1400 ccm, wtrysk, wiśniowy, centr. zamek, regul. kierownica i fotel kierowcy, el. ster. lusterka i szyberdach, relingi dachowe, roleta, RO, wspomaganie kier., sprowadzony, 2 dni w kraju, ważny TUV, stan b. dobry - 3.800 zł + opłaty. Zgorzelec, tel. 0504/92-80-42

FORD ESCORT, 1992 r., 97 tys. km, 1400 ccm, benzyna, wtrysk, bordowy, 3-drzwiowy, wspomaganie kier., centr. zamek, RM, serwisowany, karta pojazdu, spoiler na tylnej klapie, opłacony, w kraju od tygodnia, stan idealny - 4.200 zł. Nysa, tel. 0606/29-97-60, 0696/43-56-32

FORD ESCORT, 1992 r., 140 tys. km, 1800 ccm, diesel, wiśniowy, welurowa tapicerka, wspomaganie kier., RO, stan techn. b. dobry, sprowadzony z Belgii - 4.250 zł + opłaty 1.000 zł. Legnica, tel. 076/855-20-43, 0601/69-71-11, 0694/38-15-47

FORD ESCORT Ghia, 1992 r., 1800 ccm, wiśniowy, el. otw. szyby, szyberdach - 4.500 zł. Wrocław, tel. 0887/26-24-60

FORD ESCORT CABRIO, 1992 r., 130 tys. km, 1600 ccm, benzyna, czerwony, wspomaganie kier., ważny przegląd - 5.500 zł + opłaty. Chojnów, powiat legnicki, tel. 0602/58-63-39

FORD ESCORT CABRIO, 1992 r., 120 tys. km, 1400 ccm, benzyna, wtrysk, czarny, stan dachu b. dobry, RO, stan techn. b. dobry, bez korozji, el. reg. reflektory, welurowa tapicerka - 5.800 zł + opłaty. Brzeg, tel. 0889/16-86-59

FORD ESCORT, 1992 r., 1800 ccm, diesel, granatowy, zadbane wnętrze, bez wypadku, stan b. dobry - 6.000 zł. Stary Wielisław, powiat kłodzki, tel. 0506/01-92-40

FORD ESCORT KOMBI, 1992 r., 102 tys. km, 1400 ccm, benzyna, czarny, centr. zamek, relingi dachowe, szyberdach, atrakcyjny wygląd, stan techn. b. dobry - 6.500 zł lub zamienię na mniejszy, 5-drzwiowy. Jawor, tel. 0606/41-33-24

FORD ESCORT XR3i, 1992 r., 128 tys. km, 1800 ccm, benzyna, czarny metalik, po tuningu, I prędkość maks. 240km/h, ospoilerowany, el. otw. szyby i reg. lusterka, sportowe fotele, welurowa tapicerka, 3-drzwiowy, kpl. dokumentacja, serwisowany, w kraju od miesiąca, stan idealny - 6.600 zł. Legnica, tel. 076/721-70-18, 0607/88-75-26

FORD ESCORT, 1992 r., 1600 ccm, benzyna, czerwony, stan b. dobry - 6.900 zł. Duszniki Zdrój, tel. 074/866-94-98

FORD ESCORT, 1992 r., 130 tys. km, 1400 ccm, benzyna, inst. gaz., srebrny metalic, alarm + pilot, ciemne szyby, sportowy ukł. wydechowy, zadbany, bez wypadku, I właściciel w kraju, kpl. kół zimowych - 6.900 zł. Kowary, powiat jeleniogórski, tel. 0501/56-95-41

FORD ESCORT KOMBI, 1992 r., 168 tys. km, 1600 ccm, benzyna, 16V, niebieski metalic, bez wypadku, I rej. w 1993 r., wspomaganie kier., centr. zamek, hak, szyberdach, relingi dachowe, el. reg. reflektory, zderzaki i lusterka w kolorze nadwozia, I właściciel, sprowadzony, atrakcyjny wygląd, stan b. dobry - 6.900 zł. Szprotawa, powiat żagański, tel. 0661/12-54-85

FORD ESCORT CLX, 1992 r., 1400 ccm, benzyna, czerwony, 5-drzwiowy, nowy model, zadbany, po wymianie pasków i oleju, zarejestrowany, ważne OC, wspomaganie kier., przegląd do 08.2005 r. - 7.000 zł. Opole, tel. 0661/82-91-20

FORD ESCORT, 1992 r., 1800 ccm, DOHC, czerwony, centr. zamek, szyberdach, spoiler, szerokie zderzaki w kolorze nadwozia, zarejestrowany, zadbany - 7.200 zł. Góra, tel. 0501/24-70-47, 0501/70-04-56

roleta bagażnika, oryg. RO, inst. gazowa, butla gazu w miejscu koła zapasowego, garażowany, stan b. dobry - 8.700 zł. Jelcz-Laskowice, powiat oławski, tel. 0606/53-18-28

FORD ESCORT, 1993 r., 1600 ccm, 16V, czerwony metalic, wspomaganie kier., RO, stan b. dobry - 4.300 zł + opłaty. Tel. 0888/19-91-99

FORD ESCORT, 1993 r., 1800 ccm, 16V, DOHC, bordowy metalic, wspomaganie kier., centr. zamek, welurowa tapicerka, ABS, szyberdach, stan idealny, sprowadzony z Niemiec, bez korozji - 4.000 zł + opłaty. Chojnów, powiat legnicki, tel. 076/819-63-42, 0502/23-12-46

FORD ESCORT, 1993 r., 145 tys. km, 1300 ccm, benzyna, czerwony, 3-drzwiowy, centr. zamek, welurowa tapicerka, szyberdach, bez wypadku, bez korozji, stan b. dobry - 4.200 zł + opłaty. Legnica, tel. 0600/31-27-71 Niemcy, 0049/17-44-47-35-27

FORD ESCORT, 1993 r., 97 tys. km, 1800 ccm, 16V, 4-drzwiowy, wspomaganie kier., centr. zamek, w kraju od 2 dni, bez wypadku, welurowa tapicerka, zadbany, stan idealny - 4.200 zł. Zielona Góra, tel. 0507/10-31-18

FORD ESCORT, 1993 r., 92 tys. km, 1600 ccm, benzyna 16V, bordowy, zderzaki i lusterka w kolorze nadwozia, wspomaganie kier., szyberdach, welurowa tapicerka - 4.300 zł + opłaty. Brzeg, tel. 0606/75-11-32

FORD ESCORT, 1993 r., 126 tys. km, 1400 ccm, benzyna, niebieski metalik, 5-drzwiowy, wspomaganie kier., welurowa tapicerka, centr. zamek, RO, szyberdach, w kraju od kilku dni - 4.300 zł. Rawicz, tel. 0603/85-26-46

FORD ESCORT, 1993 r., 1600 ccm, 16V, zielony metalic, el. ster. szyby i lusterka, szyberdach, centr. zamek, wspomaganie kier., welurowa tapicerka - 4.600 zł. Zawiercie, tel. 0604/56-45-87

FORD ESCORT, 1993 r., 1600 ccm, benzyna, bordowy metalik, wspomaganie, szyberdach, centr. zamek, 5-drzwiowy, zderzak w kolorze nadwozia, welurowa tapicerka, 2 poduszki pow. - 4.800 zł + opłaty. Góra, tel. 0502/39-09-69

FORD ESCORT RS, 1993 r., 140 tys. km, 1800 ccm, benzyna, 16V 135 KM, granatowy metalic, stan idealny, nowy model, zarejestrowany, książka serwisowa, ekonomiczny, alum. felgi, kubełkowe fotele, RO, szyberdach, wspomaganie kier., oryg. ospoilerowany, pełne wyposażenie el., po wymianie pasków, nowe opony - 4.900 zł lub zamienię na cabrio, możliwa dopłata. Wrocław, tel. 071/789-51-11 wieczorem, 0606/21-36-69

FORD ESCORT, 1993 r., 1400 ccm, benzyna, niebieski, centr. zamek, szyberdach, welurowa tapicerka, wspomaganie kier., dzielona tylna kanapa, sportowy ukł. wydechowy, lusterka w kolorze nadwozia, el. reg. reflektory - 5.500 zł. Domaszowice, powiat namysłowski, tel. 077/419-49-06, 0693/76-41-03

FORD ESCORT, 1993 r., 160 tys. km, 1300 ccm, benzyna, czerwony, 4-drzwiowy, centr. zamek, relingi dachowe, szyberdach - 5.500 zł. Wrocław, tel. 0501/29-77-05

FORD ESCORT CLX KOMBI, 1993 r., 1800 ccm, diesel, czerwony, nowszy model, wspomaganie kier., centr. zamek, szyberdach, el. reg. reflektory, radio, hak, roleta bagażnika, stan b. dobry - 5.800 zł + opłaty. Góra, tel. 0606/20-65-58

FORD ESCORT Ghia, 1993 r., 120 tys. km, 1600 ccm, 16V, czerwony metalik, el. otw. szyby przednie, el. reg. lusterka i szyberdach, welurowa tapicerka, RO oryginalny, 5-drzwiowy, bez korozji, książka serwisowa, I właściciel, stan idealny, na zachodnich tablicach - 6.000 zł. Lubań, tel. 0602/19-38-32

ku, kpl. dokumentacja, stan b. dobry - 9.200 zł. Bolesławiec, tel. 075/734-20-75, 0608/10-08-32

FORD ESCORT GLX, 1993/94 r., 89 tys. km, 1600 ccm, 16V, zielony metalik, w kraju od miesiąca, oclony, zarejestrowany, karta pojazdu, kpl. dokumentacja, bez wypadku, oryg. lakier i przebieg, 5-drzwiowy, 5-biegowy, wspomaganie kier., centr. zamek, szyberdach, welurowa tapicerka, RO, spoiler tylny, bez korozji, serwisowany - 10.700 zł lub zamienię. Kamienna Góra, tel. 0501/87-15-93

FORD ESCORT CL, 1994 r., 170 tys. km, 1400 ccm, niebieski metalic, sprowadzony z Holandii, zarejestrowany w kraju, 3-drzwiowy, welurowa tapicerka, poduszki pow., stan b. dobry, hak - 7.000 zł. Niesiebędowice, tel. 077/431-99-17, 0605/16-28-91

FORD ESCORT, 1994 r., 90 tys. km, 1600 ccm, 16V, Zetec, wiśniowy metalik, I właściciel, kpl. dokumentacja, udokum. przebieg, serwisowany, RO, ABS, centr. zamek, wspomaganie kier., welurowa tapicerka, 5-drzwiowy, szyberdach, 2 poduszki pow., stan idealny - 5.900 zł + opłaty. Legnica, tel. 0508/79-60-12

FORD ESCORT, 1994 r., 120 tys. km, 1600 ccm, 16V, czarny metalik, centr. zamek, wspomaganie kier., 2 poduszki pow., szyberdach, opłacony, zarejestrowany - 6.900 zł. Żagań, tel. 0608/66-54-72

FORD ESCORT KOMBI, 1994 r., 143 tys. km, 1600 ccm, 16V, zielony metalik, wspomaganie kier., centr. zamek, poduszka pow. - 7.

FORD ESCORT KOMBI, 1996 r., 1600 ccm, Zetec, granatowy metalik, 2 poduszki pow., centr. zamek, relingi dachowe, roleta, RO Ford, kpl. kół z oponami zimowymi, zarejestrowany, Z lata w kraju, I właściciel w kraju, alum. felgi, karta pojazdu, stan b. dobry, zdjęcia - 11.700 zł. Krotoszyn, tel. 062/725-09-75, 0696/66-14-65

FORD ESCORT Ghia KOMBI, 1996 r., 86 tys. km, 1800 ccm, turbo D, bordowy metalik, wspomaganie kier., 5-drzwiowy, 2 poduszki pow., centr. zamek, immobilizer, regul. kierownicza, el. reg. lusterka i reflektory, el. otw. szyby, szyberdach, RO, drewniane i niklowe wykończenia, alum. felgi, relingi dachowe, welurowa tapicerka, bez wypadku - 11.800 zł. Wrocław, tel. 0880/53-93-74

FORD ESCORT KOMBI, 1996 r., biały, ABS, 2 poduszki pow., centr. zamek, stan idealny - 12.000 zł lub zamienię na busa, może być uszkodzony. Syców, powiat oleśnicki, tel. 0697/45-69-06

FORD ESCORT, 1996 r., 1600 ccm, 16V, czerwony - 12.500 zł. Bielawa, gm. Długołęka, tel. 071/315-71-03

FORD ESCORT KOMBI, 1996 r., 1600 ccm, zielony, zadbany, hak, relingi dachowe, szyberdach, wspomaganie kier., centr. zamek, w kraju od 2 dni, zarejestrowany, I właściciel - 12.500 zł. Kamienica, tel. 077/431-79-52, 0505/01-38-71

FORD ESCORT, 1996 r., 160 tys. km, 1800 ccm, turbo D, srebrny metalic, centr. zamek, alarm + pilot, immobilizer, odcięcie zaplonu, el. otw. szyby, hak, welurowa tapicerka - 12.500 zł. Żagań, tel. 0692/53-16-02

FORD ESCORT, 1996 r., 130 tys. km, 1400 ccm, srebrny, 5-drzwiowy, ABS, 2 poduszki pow., centr. zamek, wspomaganie kier., el. otw. szyby, el. reg. lusterka - 13.400 zł, możliwe raty. Żary, tel. 0601/40-81-35

FORD ESCORT, 1996 r., 120 tys. km, 1800 ccm, turbo D, czerwony, 3-drzwiowy, ABS, klimatyzacja, zarejestrowany - 13.500 zł. Namysłów, tel. 0604/92-39-42

FORD ESCORT KOMBI, 1996 r., 130 tys. km, 1800 ccm, turbo D, ciemnoniebieski, 2 poduszki pow., el. otw. szyby przednie, centr. zamek, bez wypadku, relingi dachowe, roleta bagażnika, sprowadzony, hak, stan idealny - 14.500 zł. Legnica, tel. 0889/17-72-63

FORD ESCORT KOMBI, 1996 r., 145 tys. km, 1600 ccm, benzyna, granatowy metalik, w kraju od tygodnia, ABS, wspomaganie kier., immobilizer, centr. zamek, RO - 15.000 zł. Oława, tel. 0607/25-42-76

FORD ESCORT, 1996/97 r., 109 tys. km, 1600 ccm, 16V, ciemnozielony metalik, bez wypadku, wspomaganie kier., centr. zamek, klimatyzacja, el. otw. szyby, 2 poduszki pow., 5-drzwiowy, w kraju od 2 tygodni, zarejestrowany, stan idealny - 12.900 zł. Miejska Górka, powiat rawicki, tel. 0603/77-49-47

FORD ESCORT KOMBI, 1997 r., 1600 ccm, benzyna, wiśniowy, 2 poduszki pow., ABS, klimatyzacja manualna - 1.800 EUR. Lubań, tel. 0601/77-68-45

FORD ESCORT KOMBI, 1997 r., 107 tys. km, 1600 ccm, bordowy metalic, I rejestracja w listopadzie 1997 r., w kraju od tygodnia, kpl. dokumentacja, centr. zamek, klimatyzacja, ABS, el. otw. szyby, welurowa tapicerka, stan b. dobry - 13.000 zł + opłaty. Głogów, tel. 0609/04-22-20, 0606/94-38-72

FORD ESCORT, 1997 r., 1400 ccm, niebieski metalik, stan b. dobry - 13.500 zł. Jawor, tel. 0691/87-71-83

FORD ESCORT KOMBI, 1997 r., 1600 ccm, benzyna, 16V, 2 poduszki pow., klimatyzacja - 2.000 EUR. Siekierczyn, powiat lubański, tel. 075/722-14-14 wieczorem, 0601/77-68-45

FORD ESCORT, 1997 r., 1600 ccm, 16V, czerwony, el. otw. szyby, ABS, klimatyzacja, wspomaganie kier., centr. zamek, alum. felgi, stan b. dobry - 11.500 zł + opłaty. Ilowa, powiat żagański, tel. 0603/64-55-47

FORD ESCORT KOMBI, 1997 r., 180 tys. km, 1800 ccm, turbo D, biały, szyberdach, ABS, RO, el. otw. szyby, el. regulowane reflektory, centr. zamek, alarm + pilot, hak, 2 poduszki pow., garażowany, stan dobry, roleta - 14.200 zł. Malczyce, tel. 071/317-92-30

FORD ESCORT, 1997 r., 90 tys. km, 1600 ccm, 16V, wtrysk, zielony metalik, 2 poduszki pow., ABS, klimatyzacja, centr. zamek, el. otw. szyby, RO, zarejestrowany - 14.900 zł. Legnica, tel. 0602/38-55-22

FORD ESCORT KOMBI Ghia, 1997 r., 117 tys. km, 1600 ccm, 16V, wiśniowy, wspomaganie kier., el. otw. szyby, el. ster. szyby i regul. lusterka i reflektory, ABS, klimatyzacja, 2 poduszki pow., centr. zamek, RO, relingi dachowe, welurowa tapicerka, ciemne szyby tylne, stan idealny - 15.500 zł. Chojnów, powiat legnicki, tel. 0504/78-99-23, 076/818-70-39

FORD ESCORT KOMBI, 1997 r., 188 tys. km, 1800 ccm, turbo D, granatowy, 2 poduszki pow., klimatyzacja, ABS, centr. zamek, wspomaganie kier., el. otw. szyby, RO, relingi dachowe, roleta bagażnika, nowe opony, akumulator i hamulce tylne, zarejestrowany - 16.200 zł. Wrocław, tel. 071/354-26-63, 0880/62-29-82

FORD ESCORT, 1997 r., 127 tys. km, 1800 ccm, diesel, granatowy - 16.900 zł. Świdnica, tel. 074/853-89-92, 0603/39-79-78

FORD ESCORT GLI, 1997/98 r., 82 tys. km, 1300 ccm, pełny wtrysk, EFI, perłowowiśniowy metalik, silnik Endura, kupiony w salonie w kraju, I właściciel, 5-drzwiowy, poduszka pow., centr. zamek + pilot, el. otw. szyby, el. reg. reflektory, 2 x immobilizer, alarm, welurowa tapicerka, zderzaki i lusterka w kolorze nadwozia, RO, 4 zaglówki, bez wypadku garażowany, kpl. dokumentacja, stan idealny, - 13.800 zł. Bolesławiec, tel. 075/734-20-01

FORD ESCORT KOMBI, 1997/98 r., 112 tys. km, 1600 ccm, 16V, stan b. dobry, „twardy" dowód rejestracyjny, klimatyzacja, ABS, centr. zamek, wspomaganie kier., alarm, 2 poduszki pow., el. reg. lusterka, welurowa tapicerka, relingi dachowe, roleta bagażnika, RO+CD, zadbany - 11.700 zł. Lubiąż, tel. 071/389-75-97, 0606/66-42-15

FORD ESCORT Ghia, 1997/98 r., 105 tys. km, 1800 ccm, turbo D, biały, klimatyzacja, ABS, el. otw. szyby, centr. zamek, wspomaganie kier., el. reg. reflektory, halogeny, spoiler, 5-drzwiowy, welurowa tapicerka, RO, drewniane dodatki - 14.500 zł. Świdnica, tel. 074/852-47-33, 0506/83-56-99

FORD ESCORT Ghia, 1998 r., 112 tys. km, 1800 ccm, TDI, 90 KM, srebrny metalik, ABS, RO, 5-drzwiowy, klimatyzacja, el. otw. szyby, el. reg. lusterka, przednia szyba ogrzewana, halogeny, centr. zamek + pilot, immobilizer, spoiler, drewniane wykończenia, 2 poduszki pow., bez wypadku, stan idealny, w kraju od tygodnia, opłacony - 15.900 zł. Lubin, tel. 076/847-30-39, 0604/93-11-37

FORD ESCORT KOMBI Ghia, 1998 r., 72 tys. km, 1800 ccm, bordowy, zadbany, klimatyzacja, ABS, 2 poduszki pow., immobilizer, alarm, centralny zamek, RO Ford, el. reg. lusterka i otw. szyby przednie, po wymianie pasków i oleju - 19.300 zł. Głogów, tel. 0603/52-71-43

FORD ESCORT, 1998 r., 100 tys. km, 1800 ccm, 16V, czerwony, ABS, centr. zamek, klimatyzacja, wspomaganie kier., welurowa tapicerka, el. reg. reflektory, szyberdach, lotka, alum. felgi, RO + głośniki, sprowadzony z Niemiec, stan b. dobry - 18.500 zł. Zgorzelec, tel. 0500/80-71-02

FORD ESCORT Ghia KOMBI, 1998 r., 87 tys. km, 1800 ccm, turbo D, perłowoczarny, klimatyzacja, pełne wyposażenie el., ABS, 2 poduszki pow., drewniane wykończenia, na zachodnich tablicach, RO - 12.200 zł. Gubin, powiat krośnieński, tel. 068/359-20-27, 0603/93-61-15

FORD ESCORT Ghia, 1998 r., 1600 ccm, kupiony w salonie, II właściciel - 16.000 zł. Wrocław, tel. 0693/45-63-03

FORD ESCORT KOMBI, 1998 r., 1800 ccm, benzyna, fioletowy, ABS, 2 poduszki pow., wspomaganie kier., klimatyzacja, centr. zamek, el. otw. szyby, drewniane wykończenia, RO, stan idealny - 17.600 zł. Opole, tel. 0600/22-10-66

FORD ESCORT KOMBI, 1998 r., 1600 ccm, 16V, fioletowy, klimatyzacja, el. ster. szyby i lusterka, stan b. dobry - 18.000 zł. Opole, tel. 0504/07-92-96

FORD ESCORT KOMBI, 1998/99 r., 77 tys. km, 1800 ccm, TDI, ABS, wspomaganie kier., centr. zamek, alarm + pilot, immobilizer, 2 poduszki pow., RO, szyberdach, welurowa tapicerka, roleta bagażnika, karta pojazdu, stan b. dobry - 14.900 zł. Złotoryja, tel. 0696/09-76-85

FORD ESCORT KOMBI, 1998/99 r., 1800 ccm, benzyna, inst. gaz., grafitowy metalik, pełne wyposażenie, kpl. dokumentacja - 16.200 zł. Nowa Sól, tel. 0604/33-57-31

FORD ESCORT KOMBI, 1999 r., 120 tys. km, 1800 ccm, granatowy, centr. zamek, immobilizer, 2 poduszki pow., RO Ford, wspomaganie - 16.000 zł. Żagań, tel. 068/477-33-48, 0693/54-70-45

FORD ESCORT KOMBI, 1999 r., 194 tys. km, 1753 ccm, turbo D, biały, bez wypadku, ABS, 2 poduszki pow., el. otw. szyby, centr. zamek + pilot, wspomaganie kier., halogeny, welurowa tapicerka, stan b. dobry, kpl. dokumentacja - 17.900 zł. Szprotawa, powiat żagański, tel. 0606/35-47-93

FORD ESCORT KOMBI, 1999 r., 110 tys. km, 1800 ccm, turbo D, srebrny metalik, stan b. dobry - 19.000 zł. Komorniki, powiat średzki, tel. 0601/21-18-85

FORD ESCORT KOMBI, 2000 r., 97 tys. km, 1600 ccm, ZETEC 16V, biały, kupiony w salonie, zadbany, pierwszy właściciel, elektr. otw. szyby, poduszka pow., centralny zamek, alarm, hak - 18.500 zł. Legnica, tel. 076/854-15-82, 0607/09-68-34

FORD ESCORT BOLERO 2 KOMBI, 2000 r., 92 tys. km, 1600 ccm, czerwony, homologacja na ciężarowy, el. otw. szyby, immobilizer, centralny zamek, poduszka powietrzna, RO, alum. felgi, zapasowe koła zimowe, wspomaganie kierownicy, relingi dachowe, roleta bagażnika, halogeny, kupiony w salonie, stan bardzo dobry - 20.000 zł. Wrocław, tel. 0505/01-50-90

FORD ESCORT BOLERO 2, 2000 r., 50 tys. km, 1600 ccm, perłowy, kupiony i serwisowany w salonie, I właściciel, bez wypadku, wspomaganie kier., ABS, RO, 2 poduszki pow., el. ster. szyby i lusterka, centr. zamek, alarm + pilot, welurowa tapicerka, atrakcyjny wygląd, stan idealny - 20.600 zł, możliwe raty. Wrocław, tel. 0501/33-99-91

FORD ESCORT, 2000 r., 148 tys. km, 1600 ccm, benzyna, srebrny, homologacja na ciężarowy, ABS, klimatyzacja, poduszka pow., el. otw. szyby, RM - 19.500 zł. Wrocław, tel. 0509/28-28-29

FORD ESCORT KOMBI, 2000 r., 81 tys. km, 1600 ccm, 16V + inst. gazowa, czerwony, inst. gazowa o wartości 3.000 zł, wspomaganie kier., poduszka pow., el. otw. szyby, ABS, centr. zamek + pilot, alarm, relingi dachowe, homologacja na ciężarowy, 5-osobowy, kupiony w salonie - 23.000 zł. Ostrów Wlkp. Tel. 062/734-84-29, 0508/32-89-71, 0508/32-89-72

FORD FIESTA, 1980 r., 200 tys. km, 1100 ccm, benzyna, fioletowy, po tuningu, sportowa kierownica, białe zegary, ospoilerowany, alum. felgi, wzmocniony silnik, szyberdach - 2.500 zł. Wąsosz, powiat górowski, tel. 0880/35-82-14

FORD FIESTA, 1982 r., 199 tys. km, 1100 ccm, wiśniowy, zadbany, w ciągłej eksploatacji, ważny przegląd, szyberdach, RO, stan dobry - 1.500 zł. Świdnica, tel. 074/640-73-93, 0505/01-88-96

FORD FIESTA, 1983 r., 1100 ccm, benzyna, niebieski metalik, szyberdach, nowe opony letnie - 1.200 zł. Bielawa, powiat dzierżoniowski, tel. 074/833-11-89

FORD FIESTA, 1985 r., 1100 ccm, benzyna, czerwony, ważny przegląd, blacharka do poprawek, stan silnika dobry - 950 zł. Chocianów, powiat polkowicki, tel. 0609/68-56-91

FORD FIESTA, 1985 r., 1600 ccm, diesel, biały, 3-drzwiowy, 5-biegowy, stan b. dobry - 2.400 zł. Kudowa Zdrój, powiat kłodzki, tel. 0691/06-37-05

FORD FIESTA, 1985 r., 1100 ccm, srebrny metalik, hak, garażowany, w ciągłej eksploatacji, stan b. dobry - 2.000 zł. Powidzko, tel. 071/385-66-40

SKUP SAMOCHODÓW ZA GOTÓWKĘ

"SPŁACĘ KREDYT", www.art-auto.pl, tel. 071/367-11-11, 0-607 612 158

OP020965

FORD FIESTA, 1986 r., 1600 ccm, diesel, biały, 3-drzwiowy, 5-biegowy, szyberdach, techn. sprawny, ważne OC, nowy akumulator, stan opon dobry - 2.800 zł. Bolesławiec, tel. 075/732-56-49

FORD FIESTA, 1987 r., 120 tys. km, 1100 ccm, benzyna, czerwony, stan dobry - 1.000 zł. Chojnów, powiat legnicki, tel. 076/818-67-36, 076/819-75-34, 0608/35-21-82

FORD FIESTA, 1987 r., 140 tys. km, 1600 ccm, diesel, czerwony, 3-drzwiowy, ważne OC, po remoncie kapitalnym, w ciągłej eksploatacji - 2.200 zł. Marciszów, tel. 075/713-16-84, 0501/70-71-91 po godz. 20

FORD FIESTA, 1987 r., 1100 ccm, benzyna, wiśniowy, nowy błotnik przedni i akumulator (gwarancja), 5-biegowy, ważny przegląd do 10.2005 r. i OC, stan średni - 2.600 zł lub zamienię na inny. Nowa Sól, tel. 0508/52-26-01

FORD FIESTA, 1988 r., 1100 ccm, biały, nowa inst. gazowa, ekonomiczny, 5-biegowy, nowe opony, tarcze i klocki ham., świece, filtry oraz olej, oryg. szyberdach, stan dobry, po remoncie blacharki i lakierowaniu - 3.200 zł. Wrocław, tel. 0607/62-50-96

FORD FIESTA CLX, 1989 r., 103 tys. km, 1400 ccm, benzyna, inst. gaz., niebieski metalik, 5-drzwiowy, stan b. dobry, obrotomierz, w ciągłej eksploatacji - 5.500 zł. Kotla, tel. 076/831-86-77, 076/831-80-51

FORD FIESTA, 1989 r., 165 tys. km, 1000 ccm, benzyna, czerwony, zadbany - 1.500 zł. Sulechów, tel. 0509/74-03-09

FORD FIESTA, 1989 r., 136 tys. km, 1100 ccm, bordowy, zadbany - 3.700 zł. Leszno, tel. 0696/11-85-86

FORD FIESTA, 1989 r., 1100 ccm, benzyna, inst. gaz., biały, 5-drzwiowy, kpl. kół zimowych, ważny przegląd do 12.2005 r. - 4.100 zł. Zielona Góra, tel. 0600/34-75-86

FORD FIESTA, 1989 r., 1400 ccm, zarejestrowany, stan idealny - 4.500 zł. Krotoszyn, tel. 0506/03-48-48

FORD FIESTA CLX, 1989 r., 1400 ccm, benzyna, bordowy, 5-drzwiowy, karta pojazdu - 5.000 zł. Zielona Góra, tel. 0501/57-02-12

FORD FIESTA, 1989/94 r., 1100 ccm, 3 szt., cena 1.800 - 4.500 zł. Trzebnica, tel. 071/387-49-37, 0606/28-75-78

FORD FIESTA, 1989/97 r., srebrny metalik, roczna inst. gazowa, szyberdach, el. reg. reflektory, oryg. ospoilerowany, atrakcyjny wygląd - 5.000 zł. Kalisz, tel. 0888/98-04-42

FORD FIESTA, 1990 r., 1100 ccm, czerwony, stan b. dobry - 2.400 zł + opłaty. Strzelin, tel. 0604/18-39-55

FORD FIESTA, 1990 r., 118 tys. km, 1100 ccm, granatowy, po tuningu, stylizowany na XR2, ciemne szyby, radio, karta pojazdu, II właściciel, bez wypadku, nowe opony - 4.500 zł. Wrocław, tel. 0502/04-14-47

FORD FIESTA, 1990 r., 1800 ccm, diesel, granatowy, 3-drzwiowy, stan b. dobry - 4.900 zł lub zamienię. Zielona Góra, tel. 0603/05-83-85

FORD FIESTA, 1990 r., 98 tys. km, 1400 ccm, biały, inst. gazowa, klimatyzacja, centr. zamek, alarm, stan b. dobry - 6.500 zł. Nowa Ruda, powiat kłodzki, tel. 0604/58-19-07

FORD FIESTA, 1990 r., 1400 ccm, benzyna, szary metalic, zadbany, po wymianie oleju i płynów, pół roku gwarancji - 5.800 zł. Gostyń, tel. 065/572-34-81, 0697/71-33-26

FORD FIESTA, 1990 r., 1800 ccm, diesel, biały, 3-drzwiowy, na niemieckich tablicach - 2.900 zł. Jawor, tel. 0661/11-50-11

FORD FIESTA, 1990 r., 87 tys. km, 1900 ccm, biały, stan b. dobry, 5-drzwiowy, zegarek, obrotomierz, 5 dni w Polsce - 3.000 zł + opłaty. Rogów Sobócki, tel. 071/390-40-83, 0605/03-65-42

FORD FIESTA, 1990 r., 1100 ccm, wtrysk, czarny, hak, RO, stan dobry, nie wymaga wkładu finansowego, zarejestrowany, opłacony - 3.800 zł. Bolesławiec, tel. 075/732-24-49, 0502/13-27-24

FORD FIESTA CLX, 1990 r., 1800 ccm, diesel, czerwony, el. reg. reflektory, bez wypadku, hak, szyberdach, zielone szyby, po wymianie oleju, filtru, sprowadzony w całości z Niemiec, zarejestrowany, karta pojazdu, ekonomiczny - 4.200 zł. Węgliniec, tel. 075/771-14-51, 0504/50-22-64

FORD FIESTA, 1990 r., 125 tys. km, 1100 ccm, czerwony, 3-drzwiowy, opłacony, do rejestracji, stan b. dobry - 4.500 zł. Wojcieszów, tel. 075/751-22-05, 0605/62-70-21

FORD FIESTA, 1990 r., 1800 ccm, diesel, granatowy, 5-drzwiowy, szyberdach, hak, zarejestrowany, ważny przegląd i OC - 5.300 zł. Zgorzelec, tel. 0607/38-42-94

FORD FIESTA, 1990 r., 1800 ccm, diesel, czerwony, 3-drzwiowy, RO z CD - 5.700 zł. Sowiny, powiat rawicki, tel. 0661/12-29-77

FORD FIESTA, 1990 r., 120 tys. km, 1400 ccm, czerwony, 3-drzwiowy, 5-biegowy, zarejestrowany - 5.900 zł. Legnica, tel. 0602/38-55-22

FORD FIESTA, 1991 r., 1100 ccm, benzyna, czerwony, 3-drzwiowy, zadbany, dzielona tylna kanapa, sprowadzony z Niemiec - 2300 zł + opłaty. Lubań, tel. 0508/12-75-53

FORD FIESTA, 1991 r., 88 tys. km, 1100 ccm, czerwony, sprowadzony z Niemiec, 5-drzwiowy - 2.300 zł + opłaty 1.500 zł. Góra, tel. 0502/35-89-42, 0660/44-81-65

FORD FIESTA, 1991 r., 1100 ccm, czarny, na zachodnich tablicach - 2.600 zł. Opole, tel. 0508/74-60-31, 0506/99-48-54

FORD FIESTA, 1991 r., 120 tys. km, 1100 ccm, benzyna, czerwony, 3-drzwiowy, stan b. dobry - 3.200 zł + opłaty. Bolesławiec, tel. 075/731-21-14, 0696/33-48-28

FORD FIESTA, 1991 r., 113 tys. km, 1100 ccm, srebrny metalik, I właściciel, w kraju od 1997 r., garażowany, RO, bez wypadku, stan idealny, bez korozji, przegląd do 01.2006 r. - 4.990 zł. Opole, tel. 0889/21-92-02

FORD FIESTA, 1991 r., 59 tys. km, 1100 ccm, benzyna, srebrny metalik, szyberdach, oryg. lakier, 6-biegowy, stan ogólny b. dobry, w rozliczeniu przyjmę Fiata 126p - 6.200 zł. Pilawa Górna, tel. 074/837-20-11, 0601/29-05-97

FORD FIESTA, 1991 r., 1100 ccm, bordowy metalik, 5-drzwiowy, RO, 5-biegowy, stan b. dobry, na zachodnich tablicach - 2.800 zł + opłaty. Jawor, tel. 0507/10-19-20

FORD FIESTA, 1991 r., 1100 ccm, benzyna, czerwony, centr. zamek - 1.700 zł + opłaty. Gostyń, tel. 0603/10-71-40

FORD FIESTA CLX, 1991 r., 1100 ccm, niebieski metalik, 5-drzwiowy, welurowa tapicerka, szyberdach - 1.800 zł. Żagań, tel. 0888/84-50-45 Niemcy, 0049/17-47-34-15-69

FORD FIESTA, 1991 r., 100 tys. km, 1100 ccm, benzyna, biały, 5-drzwiowy, szyberdach, do małych poprawek - 1.900 zł. Legnica, tel. 0601/57-34-03

FORD FIESTA, 1991 r., 1100 ccm, biały, w kraju od 6 dni, stan b. dobry - 2.100 zł + opłaty. Rościszów, powiat dzierżoniowski, tel. 0509/22-28-89

FORD FIESTA, 1991 r., 1400 ccm, wtrysk, czerwony - 2.200 zł + opłaty. Sulechów, powiat zielonogórski, tel. 0692/47-46-79

FORD FIESTA, 1991 r., 95 tys. km, 1300 ccm, benzyna, czerwony, 5-drzwiowy, stan b. dobry, oryg. przebieg - 2.500 zł + opłaty. Chojnów, powiat legnicki, tel. 0609/30-34-23

FORD FIESTA, 1991 r., 147 tys. km, 1100 ccm, wiśniowy, nowa tapicerka, sprowadzony z Niemiec, 5-drzwiowy, RO, hak, przednia i tylna szyba ogrzewana - 2.500 zł + opłaty 1.000 zł. Legnica, tel. 0880/07-83-99

FORD FIESTA, 1991 r., 1100 ccm, biały - 2.500 zł + opłaty celne. Nowa Ruda, powiat kłodzki, tel. 074/872-96-65, 0502/62-56-36

FORD FIESTA, 1991 r., diesel, czerwony - 3.400 zł + opłaty. Grodków, powiat brzeski, tel. 0508/32-95-83

FORD FIESTA, 1991 r., 74 tys. km, 1100 ccm, niebieski metalik, 4-drzwiowy, el. otw. szyby, centr. zamek, szyberdach - 3.500 zł. Góra, tel. 0503/10-62-12

FORD FIESTA, 1991 r., 1100 ccm, benzyna, bordowy metalik, welurowa tapicerka, zegarek, w kraju od tygodnia, zarejestrowany, stan b. dobry - 4.500 zł. Kamienica, powiat nyski, tel. 0697/33-64-70

FORD FIESTA, 1991 r., 1100 ccm, wtrysk - 4.800 zł lub zamienię. Jarocin, tel. 0509/86-95-13

FORD FIESTA, 1991 r., 128 tys. km, 1100 ccm, benzyna, bordowy metalik, bez wypadku, welurowa tapicerka, szyberdach, kpl. dokumentacja, RO, zadbany - 4.900 zł. Rawicz, tel. 065/573-18-45, 0601/77-37-17

FORD FIESTA, 1991 r., 73 tys. km, 1100 ccm, czarny, 5-drzwiowy, zadbany, stan b. dobry - 6.200 zł. Kłodzko, tel. 074/868-57-15

FORD FIESTA, 1991 r., 166 tys. km, 1800 ccm, diesel, bordowy metalik, 3-drzwiowy, centr. zamek, el. otw. szyby, welurowa tapicerka, odcięcie zaplonu, ważny przegląd i OC - 6.500 zł. Posadowice, tel. 071/398-99-11, 0604/63-39-08

FORD FIESTA, 1991 r., 54 tys. km, 1800 ccm, diesel, czerwony, 5-drzwiowy, na gotowo wraz z rejestracją - 7.000 zł. Góra, tel. 065/543-33-02, 065/543-51-15, 0880/21-67-62 0606/63-51-70

FORD FIESTA, 1991/92 r., 120 tys. km, 1100 ccm, monowtrysk, czerwony, 5-biegowy, el. reg. reflektory, RO, na celnych tablicach do 14.02.2005 r. - 2.500 zł + opłaty. Smolec, powiat wrocławski, tel. 0606/15-72-90

FORD FIESTA, 1991/92 r., 60 tys. km, 1100 ccm, bordowy metalik, stan b. dobry - 2.850 zł. Legnica, tel. 0606/71-42-81

FORD FIESTA, 1991/92 r., 87 tys. km, 1100 ccm, benzyna, wtrysk, wiśniowy, kubełkowe fotele, welurowa tapicerka, obrotomierz, zegarek, RO, zimowe opony, stan idealny - 3.900 zł. Kłodzko, tel. 074/868-71-82, 0691/85-30-50

FORD FIESTA, 1991/92 r., 140 tys. km, 1100 ccm, czerwony, stan silnika, blacharki, podzespołów i opon b. dobry, welurowa tapicerka, RO, el. reg. reflektory, zużycie paliwa 5 l/100 km, w kraju od miesiąca, opłacony, ważny przegląd i OC, bez korozji, II właściciel w Niemczech - 4.500 zł. Prochowice, tel. 076/858-50-57, 0604/78-43-20

FORD FIESTA, 1992 r., 130 tys. km, 1100 ccm, biały, stan dobry - 1.700 zł + opłaty. Niemcy, Dresden, tel. 0049/176-29-21-86-06

FORD FIESTA, 1992 r., 150 tys. km, 1300 ccm, czarny, sprowadzony ze Szwajcarii, stan idealny, po opłatach skarbowych - 6.500 zł. Wrocław, tel. 0603/84-89-15

FORD FIESTA, 1992 r., 1300 ccm, wtrysk, wiśniowy metalik, 5-drzwiowy, bez wypadku, automatic, na zachodnich tablicach - 600 EUR + opłaty. Lwówek Śląski, tel. 0695/56-13-73

FORD FIESTA, 1992 r., 1100 ccm, czerwony, zadbany, stan opon zimowych dobry - 2.300 zł + opłaty. Bolesławiec, tel. 0503/70-06-33

FORD FIESTA, 1992 r., 94 tys. km, 1100 ccm, grafitowy metalik, 3-drzwiowy, 5-biegowy, RO, zadbane wnętrze, zderzaki w kolorze nadwozia, listwy ozdobne, dzielona tylna kanapa, stan b. dobry, sprowadzony - 2.450 zł + opłaty. Leszno, tel. 0693/60-38-96

FORD FIESTA, 1992 r., 1100 ccm, czerwony - 2.600 zł + opłaty. Legnica, tel. 0603/30-48-23, 0880/07-05-96

FORD FIESTA, 1992 r., 1100 ccm, niebieski, 5-drzwiowy, sprowadzony z Niemiec - 3.500 zł + opłaty. Chojnów, powiat legnicki, tel. 076/819-63-42, 0502/23-12-46

FORD FIESTA, 1992 r., 122 tys. km, 1100 ccm, benzyna, biały, 3-drzwiowy, sprowadzony z Niemiec, 4-biegowy, stan b. dobry - 3.500 zł. Czerna, powiat bolesławiecki, tel. 0695/57-38-13

FORD FIESTA, 1992 r., 1100 ccm, benzyna, niebieski, wspomaganie kier., el. otw. szyby, centr. zamek, obrotomierz, 5-biegowy, 5-drzwiowy - 3.900 zł. Strzegom, tel. 0603/48-26-57

FORD FIESTA, 1992 r., 43 tys. km, 1300 ccm, benzyna, biały, 5-drzwiowy, garażowany, RO, ABS + 2 nowe opony - 4.000 zł. Chobienia, powiat lubiński, tel. 076/843-97-43, 0600/56-03-81

FORD FIESTA FUTURA II, 1992 r., 158 tys. km, 1100 ccm, benzyna, srebrny metalic, opony zimowe, bez korozji, karta pojazdu, zarejestrowany - 4.000 zł. Lwówek Śląski, tel. 0609/48-80-05

FORD FIESTA, 1992 r., 98 tys. km, 1100 ccm, bordowy, 5-drzwiowy, 5-biegowy, szyberdach - 4.000 zł + opłaty. Syców, tel. 062/782-55-85, 0607/98-63-92

FORD FIESTA, 1992 r., 1100 ccm, opłacony, RO, alum. felgi, bez wypadku - 4.000 zł. Trzebnica, tel. 071/387-09-72, 0504/23-00-90

FORD FIESTA, 1992 r., 147 tys. km, 1100 ccm, benzyna, wtrysk, czerwony, szyberdach, RO, w kraju od 7 mies., zadbany, kpl. dokumentacja - 5.300 zł. Jutrosin, powiat rawicki, tel. 0697/84-33-54

FORD FIESTA, 1992 r., 1100 ccm, benzyna, biały, kpl. dokumentacja, bez wypadku - 5.500 zł. Paczków, powiat nyski, tel. 0601/30-31-82

FORD FIESTA, 1992 r., 95 tys. km, 1300 ccm, niebieski, 3-drzwiowy, na gotowo wraz z rejestracją - 5.800 zł. Góra, tel. 065/543-33-02, 065/543-51-15, 0880/21-67-62 0606/63-51-70

FORD FIESTA, 1992 r., 1800 ccm, 16V, czerwony, el. otw. szyby, centr. zamek, szyberdach, welurowa tapicerka, alum. felgi 15", po wymianie pasków i amortyzatorów, garażowany, stan b. dobry - 6.200 zł. Kępno, tel. 0606/94-99-32

FORD FIESTA CABRIO, 1993 r., 120 tys. km, 1100 ccm, czerwony, zwijany dach, stan bardzo dobry - 2.200 zł. Niemcy, Dresden, tel. 0049/176-29-21-86-06

FORD FIESTA, 1993 r., 116 tys. km, 1100 ccm, benzyna, czarny, el. reg. reflektory, odcięcie zapłonu, ważny przegląd i OC, pełna dokumentacja, zadbany, stan bardzo dobry - 5.900 zł. Nowa Sól, tel. 0605/15-63-46

FORD FIESTA, 1993 r., 1200 ccm, czerwony - 500 EUR + opłaty. Bogatynia, tel. 075/778-42-78, 0508/50-17-50, 0501/57-21-12

FORD FIESTA, 1993 r., 1300 ccm, granatowy metalic, 3-drzwiowy, el. reg. szyberdach, alum. felgi - 850 EUR. Zbąszyń, tel. 068/386-04-14

FORD FIESTA, 1993 r., 1300 ccm, benzyna, granatowy metalic, 2-drzwiowy, stan b. dobry - 1.800 zł + opłaty. Nowogród Bobrzański, powiat zielonogórski, tel. 0600/60-22-16

FORD FIESTA, 1993 r., 85 tys. km, 1100 ccm, benzyna, biały, el. reg. reflektory, nowe opony, zadbany, bez wypadku, stan b. dobry - 6.000 zł. Gwoździany, pow. lubliniecki, tel. 0607/24-58-80

FORD FIESTA, 1993 r., 100 tys. km, 1300 ccm, benzyna, grafitowy, stan b. dobry, bez wypadku, centr. zamek, szyberdach, ogrzewane szyby, reg. reflektory - 6.000 zł. Lubin, tel. 076/846-85-21

FORD FIESTA, 1993 r., 102 tys. km, 1300 ccm, benzyna, czarny metalik, bez wypadku, szyberdach, welurowa tapicerka, RO, centr. zamek, kpl. dokumentacja, zadbany - 6.000 zł. Rawicz, tel. 065/573-18-45, 0601/77-37-17

FORD FIESTA, 1993 r., 82 tys. km, 1300 ccm, benzyna, czarny, 3-drzwiowy, 5-biegowy, katalizator, el. reg. reflektory, bez wypadku, w kraju od 3 tygodni, opłacony, zarejestrowany, karta pojazdu, stan idealny - 6.300 zł. Gryfów Śląski, powiat lwówecki, tel. 075/781-12-09, 0600/43-68-45

FORD FIESTA CLX, 1993/94 r., 100 tys. km, 1300 ccm, benzyna, bordowy metalik, 5-drzwiowy, 5-biegowy, szyberdach, welurowa tapicerka, el. reg. reflektory, RO, przednia szyba ogrzewana, sprowadzony, stan idealny - 4.000 zł. Legnica, tel. 0509/60-16-01

FORD FIESTA, 1993/94 r., 120 tys. km, 1300 ccm, granatowy, 3-drzwiowy, stan b. dobry, sprowadzony - 4.100 zł. Wrocław, tel. 071/372-64-66, 0509/97-10-44

FORD FIESTA, 1993/94 r., 122 tys. km, 1300 ccm, srebrny metalik, kupiony i zarejestrowany w 1994 r., w kraju od 3 miesięcy, karta pojazdu, bez wypadku, bez korozji, el. reg. reflektory, welurowa tapicerka, RO, zadbany, stan b. dobry - 5.950 zł. Nysa, tel. 077/433-12-19, 0606/17-34-89

FORD FIESTA, 1994 r., 1300 ccm, morski, 3-drzwiowy, sprowadzony z Niemiec, zadbany, welurowa tapicerka, centr. zamek, el. otw. szyby, poduszka pow., stan b. dobry - 1.350 EUR. Głogów, tel. 0505/11-15-96

FORD FIESTA, 1994 r., 1119 ccm, benzyna, granatowy, 3-drzwiowy, 5-biegowy, poduszka pow., RO, serwisowany, sprowadzony z Niemiec, sprawny technicznie - 3.500 zł. Oleśnica, tel. 0505/09-30-16

FORD FIESTA, 1994 r., 98 tys. km, 1100 ccm, benzyna, granatowy, szyberdach, poduszka pow., bez wypadku, welurowa tapicerka, RO, kpl. dokumentacja, zadbany - 6.100 zł. Rawicz, tel. 065/573-18-45, 0601/77-37-17

FORD FIESTA, 1994 r., 1100 ccm, benzyna, 5-biegowy, 3-drzwiowy - 6.900 zł. Kępno, tel. 0604/81-75-18

FORD FIESTA, 1994 r., 106 tys. km, 1300 ccm, benzyna, bordowy metalik, 5-drzwiowy, wspomaganie kier., centr. zamek, el. otw. szyby, welurowa tapicerka, sprowadzony z Niemiec, zarejestrowany, obrotomierz, RM, zderzaki w kolorze nadwozia, karta pojazdu, stan b. dobry - 7.800 zł. Gryfów Śląski, powiat lwówecki, tel. 0697/99-59-91

FORD FIESTA, 1994/95 r., 140 tys. km, 1100 ccm, czerwony, poduszka pow., RO, alarm + pilot, 5-biegowy, el. reg. reflektory, nowe opony i akumulator, zderzaki w kolorze nadwozia, stan techn. b. dobry - 8.600 zł lub zamienię na droższy Otmuchów, tel. 077/431-59-83, 0509/32-29-19, 0509/32-29-29

FORD FIESTA, 1995 r., 147 tys. km, 1300 ccm, benzyna, niebieski, poduszka pow., stan

radio, dzielona tylna kanapa - 33.000 zł. Oława, tel. 0889/15-11-02

FORD FOCUS, 1999 r., 118 tys. km, 1800 ccm, TDDi 90 KM, czerwony, el. otw. szyby, wspomaganie kier., centr. zamek, ABS, alum. felgi, techn. sprawny, gotowy do rejestracji - 21.500 zł. Ostrów Wlkp. Tel. 062/591-89-26 po godz. 22, 0696/09-15-45

FORD FOCUS KOMBI, 1999 r., 1800 ccm, TDI, biały - 23.500 zł. Legnica, tel. 0505/56-30-93

FORD FOCUS KOMBI, 1999 r., 136 tys. km, 1800 ccm, pełne wyposażenie, w kraju od pół roku, bez wypadku - 25.900 zł. Legnica, tel. 0505/19-68-44

FORD FOCUS, 1999 r., 75 tys. km, 1800 ccm, TDI, biały, 3-drzwiowy, wspomaganie kier., 4 poduszki pow., el. otw. szyby i szyberdach, sprowadzony, bez wypadku, zarejestrowany, stan b. dobry - 26.000 zł możliwe raty. Legnica, tel. 076/854-29-08, 0604/78-92-73

FORD FOCUS LUX KOMBI, 1999 r., 140 tys. km, 1800 ccm, TDI 90 KM, czarny metalik, ABS, wspomaganie kier., centr. zamek + pilot + domykanie szyb, RO ze sterowaniem przy kierownicy, el. ster. 4 szyby, lusterka i reflektory alum. felgi 15", relingi dachowe, el. reg. fotel kierowcy, klimatyzacja, roleta bagażnika, zarejestrowany, stan idealny - 31.500 zł. Prudnik, tel. 077/436-22-96, 0694/21-00-79

FORD FOCUS KOMBI, 1999 r., 89 tys. km, 1800 ccm, TDDi, wiśniowy metalik, 5-drzwiowy, pełne wyposażenie oprócz skórzanej tapicerki, w kraju od tygodnia, książka serwisowa, stan idealny - 32.900 zł. Bolesławiec, tel. 075/734-20-75, 0608/10-08-32

FORD FOCUS KOMBI Ghia, 1999/00 r., 77 tys. km, 1600 ccm, benzyna, srebrny metalik, pełne wyposażenie, w kraju od mies., stan b. dobry - 26.000 zł. Kłodzko, tel. 0604/68-33-60, 0603/17-93-52

K FORD FOCUS KOMBI, 2000 r., 99 tys. km, 1600 ccm, 16V, granatowy metalik, centr. zamek, el. otw. szyby, elektron. wtrysk paliwa, immobilizer, wspomaganie, ABS, poduszka pow., roleta bagażnika, serwisowany, relingi dachowe, kupiony w salonie, bez wypadku, homologacja fabryczna - 29.900 zł, możliwe raty lub zamienię. Legnica, tel. 076/850-68-50, 0507/01-72-70 K79036715

FORD FOCUS KOMBI, 2000 r., 140 tys. km, 1800 ccm, TDI, granatowy, ABS, RO, 4 poduszki pow., centr. zamek, el. otw. szyby, bez wypadku, I właściciel, stan idealny, sprowadzony z Niemiec, opłacony - 25.900 zł. Ostrów Wlkp. Tel. 062/734-76-37 po godz. 16, 0696/26-67-57

FORD FOCUS, 2000 r., 120 tys. km, 2000 ccm, wtrysk, złoty metalic, 3-drzwiowy, klimatyzacja, 4 poduszki pow., el. ster. szyby i lusterka, ABS, EBD, skórzana kierownica, soczewkowe reflektory, alum. felgi, alarm + pilot, centr. zamek, kupiony w salonie, I właściciel, stan idealny - 30.000 zł. Ścinawa, powiat lubiński, tel. 0602/73-10-93, 0602/73-10-96

FORD FOCUS KOMBI, 2000 r., 75 tys. km, 1600 ccm, 16V, niebieski, kupiony w salonie, I właściciel, kpl. dokumentacja, wspomaganie kier., poduszka pow., ABS, centr. zamek, el. otw. szyby, halogeny, welurowa tapicerka, dzielona tylna kanapa, bez wypadku, roleta bagażnika, garażowany, stan b. dobry - 32.300 zł lub zamienię. Oława, tel. 071/313-44-29, 0601/26-07-97

FORD FOCUS KOMBI, 2000 r., 1600 ccm, 16V, granatowy, poduszka pow., wspomaganie kier., el. otw. szyby, ABS, centr. zamek, relingi dachowe, roleta bagażnika, I właściciel, kupiony w salonie - 32.900 zł lub zamienię, możliwe raty. Lubin, tel. 076/844-28-90, 0502/58-37-79, 0887/27-69-19

FORD FOCUS KOMBI, 2000 r., 95 tys. km, 1600 ccm, 16V, srebrny metalic, ABS, klimatyzacja, relingi dachowe, 2 kpl. kół + kolo zapasowe, kupiony w salonie, I właściciel, kierowca niepalący, bez wypadku, zadbany, stan b. dobry, homologacja na ciężarowy - 35.000 zł. Radoszyce, powiat lubiński, tel. 0605/78-53-35

FORD FOCUS hatchback, 2001 r., 38 tys. km, 1600 ccm, granatowy metalik, el. otw. szyby, centralny zamek, wspomaganie, ABS, atrakcyjny wygląd, książka serwisowa - 25.900 zł. Strzelin, tel. 0602/78-96-07

FORD FOCUS hatchback, 2001 r., 98 tys. km, 1800 ccm, TDI, srebrny metalik, 5-drzwiowy, 2 poduszki pow., klimatyzacja, ABS, el. reg. lusterka, szyby, centralny zamek + pilot, reg. skórzana kierownica, alum. felgi, halogeny w zderzaku, oryg. RO ze ster. przy kierownicy, zadbany, właściciel niepalący, kompletna dokumentacja - 33.500 zł. Kłodzko, tel. 0607/05-88-00 (zdjęcia do tej oferty można zobaczyć w internecie pod numerem - A02179 http://wkz.autogielda.com.pl)

FORD FOCUS, 2001 r., 120 tys. km, 1800 ccm, TDI, srebrny metalic, zadbany, I właściciel w kraju od 2 lat, wspomaganie kier., hak, oryg. RO + zmieniacz na 6 CD, relingi dachowe, centr. zamek, ABS - 33.000 zł. Nysa, tel. 077/431-89-06, 0608/72-66-24

FORD FOCUS KOMBI, 2001 r., 69 tys. km, 1800 ccm, TDDi, czarny metalic, ABS, 2 poduszki pow., klimatyzacja, el. otw. przednie szyby, wspomaganie i regul. kierownicy, przednia szyba ogrzewana, centr. zamek, alum. felgi 15", RO na CD, w kraju od kilku dni - 32.500 zł. Głogów, tel. 0505/03-56-56

FORD FOCUS, 2001 r., 49 tys. km, 1800 ccm, TDdi, żółty, alum. felgi 17", zawieszenie Eibach, spoilery oryg., RO, wszystkie el. dodatki, klimatyzacja, stan idealny - 33.000 zł. Lubin, tel. 0888/82-30-41

FORD FOCUS KOMBI, 2001 r., 1800 ccm, benzyna, czerwony, wspomaganie kier., centr. zamek, el. otw. szyby, 4 poduszki pow., stan b. dobry - 33.800 zł. Dzierżoniów, tel. 074/645-29-77, 0608/60-97-78

FORD FOCUS KOMBI, 2001 r., 90 tys. km, 1800 ccm, TDI, grafitowy metalik, klimatyzacja, el. otw. szyby i reg. lusterka, ABS, RO, wspomaganie kier., relingi dachowe, nowy model, 2 poduszki pow., roleta bagażnika, alum. felgi, książka serwisowa, alarm, centr. zamek - 37.000 zł. Rawicz, tel. 065/546-16-49, 0607/24-57-57

FORD FOCUS KOMBI, 2001/02 r., 71 tys. km, 1400 ccm, 16V, Zetec, czerwony, kupiony w salonie, I właściciel, bez wypadku, oryg. lakier i przebieg, kpl. dokumentacja, homologacja, 2 poduszki pow., ABS, wspomaganie kier., centr. zamek z pilotem, alarm, RO, el. ster. szyby i lusterka, relingi, roleta, el. ster. reflektory, serwis - 30.900 zł, możliwe raty lub zamiana. Kamienna Góra, tel. 0501/87-15-93

FORD FOCUS, 2001/02 r., 60 tys. km, 1800 ccm, idTD, morski metalik, 5-drzwiowy, ABS, el. otw. szyby, centr. zamek + pilot, klimatyzacja, RO z CD sterowany w kierownicy, halogeny, alum. felgi, 2 kpl. opon, stan b. dobry - 35.000 zł. Nowogrodziec, tel. 075/731-67-90, 0502/23-69-86

K FORD FOCUS KOMBI, 2002 r., 76 tys. km, 1800 ccm, TDdi, niebieski, alum. felgi, centr. zamek, el. ster. szyby i lusterka, elektron. wtrysk paliwa, immobilizer, klimatyzacja, RO, wspomaganie, ABS, 4 poduszki pow., stan techn. b. dobry, sprowadzony w całości, kupujący zwolniony z opłaty skarbowej - 41.900 zł. Wałbrzych, tel. 074/666-16-18, 0601/72-69-29 K79035145

FORD FOCUS, 2002 r., 53 tys. km, 1400 ccm, srebrny metalik, klimatyzacja, el. ster. szyby i lusterka, ABS, centr. zamek, 4 poduszki pow., halogeny, wspomaganie kier. 2 kpl. kół (opony zimowe + letnie), oryg. RO, stan b. dobry - 30.000 zł. Kępno, tel. 0889/42-46-67

FORD FOCUS, 2002 r., 1800 ccm, TDCi, czarny metalik, 3-drzwiowy, szyberdach, klimatyzacja, pełne wyposażenie elektryczne - 15.500 zł. Ostrów Wlkp. Tel. 062/591-23-55, 0697/23-19-00, 0605/89-85-24

FORD FOCUS, 2002 r., 1600 ccm, 16V, srebrny, 4 poduszki pow., ABS, centr. zamek, alarm + pilot, alum. felgi, el. ster. szyby i lusterka, 3-drzwiowy - 28.000 zł. Pleszew, tel. 0506/05-29-33

FORD FOCUS SEDAN Ghia, 2002 r., 45 tys. km, 1600 ccm, benzyna, inst. gaz., pełne wyposażenie el., 4 poduszki pow., ciemne szyby, zadbany, ekonomiczny, centr. zamek, klimatyzacja, ABS, el. otw. szyby, wspomaganie kier., szyberdach, alum. felgi - 38.900 zł lub zamienię na mniejszy. Żarów, powiat świdnicki, tel. 0693/36-84-93

FORD FOCUS hatchback, 2003 r., 22 tys. km, 1600 ccm, srebrny metalik, klimatyzacja, centr. zamek + pilot, podgrz. siedzenia i przednia szyba, ABS, RO z CD ze sterowaniem przy kierownicy - 37.500 zł. Kościan, tel. 065/512-97-77, 0603/60-19-66

FORD FOCUS, 2003 r., 20 tys. km, 1800 ccm, TDCi, srebrny metalik, immobilizer, el. otw. szyby i reg. lusterka, centr. zamek, ABS, klimatyzacja, 4 poduszki pow., wspomaganie kier., bez wypadku, akcyza opłacona, przygotowany do rejestracji - 42.500 zł. Leszno, tel. 0508/23-11-13

FORD FOCUS KOMBI, 2004 r., 5 tys. km, 1800 ccm, 16V, srebrny metalic, wspomaganie kier., centr. zamek, alarm + pilot, ABS, el. otw. szyby, el. reg. lusterka, klimatyzacja, kontrola trakcji, RO + CD, relingi dachowe - 27.500 zł. Kępno, tel. 062/781-53-03

FORD FOCUS KOMBI, 2004 r., 23 tys. km, 1800 ccm, TDCi, srebrny metalic, klimatyzacja, 4 poduszki pow., ABS, el. otw. szyby, centr. zamek + pilot, el. reg. lusterka, wspomaganie kier., RO z CD, halogeny, alum. felgi 15", regul. kierownica i siedzenia, książka serwisowa, zarejestrowany - 51.800 zł. Legnica, tel. 0602/29-71-47

K FORD GALAXY VAN, 1996 r., 135 tys. km, 2800 ccm, perłowy metalik, centr. zamek, 4 el. otw. szyby, el. regul. lusterka, wspomaganie, 2 poduszki pow., podgrzewane siedzenia, 6-osobowy, RO, ABS, welurowa tapicerka - 27.900 zł. Wrocław, tel. 071/359-26-48, 0603/09-23-31 K79036595

FORD GALAXY, 1996 r., 125 tys. km, 2000 ccm, DOHC, ciemnozielony metalik, 7-osobowy, podwójna klimatyzacja, 2 poduszki pow., centr. zamek, ABS, wspomaganie kier., immobilizer, el. ster. szyby, szyberdach i lusterka (podgrzewane), RO, obracane fotele, zarejestrowany, od miesiąca w kraju, stan idealny - 24.900 zł. Wałbrzych, tel. 074/665-38-71, 0502/28-19-07

FORD GALAXY, 1996 r., 170 tys. km, 2800 ccm, benzyna, ciemnozielony metalik, pełne wyposażenie oprócz skórzanej tapicerki, 7-osobowy, stan b. dobry - 22.000 zł + opłaty. Obrniki Śląskie, tel. 071/310-96-60 do godz. 14, 0608/02-25-54

FORD GALAXY, 1996 r., 152 tys. km, 2000 ccm, 16V, benzyna, inst., ciemnogranatowy, klimatyzacja, centr. zamek, 2 poduszki pow., el. ster. szyby i lusterka, podgrz. siedzenia - 27.500 zł. Lubin, tel. 0691/54-13-99

FORD GALAXY, 1996 r., 171 tys. km, 2000 ccm, DOHC, granatowy metalik, 7-osobowy, ABS, ESP, RO, alarm, klimatyzacja, alum. felgi, stan idealny - 28.500 zł. Jelenia Góra, tel. 0502/04-00-66, 0508/69-30-09

FORD GALAXY, 1996 r., 152 tys. km, 2000 ccm, 16V 125 KM, granatowy, inst. gazowa, 5-osobowy, ABS, klimatyzacja, el. otw. szyby, el. reg. lusterka, obrotowe fotele, RO - 28.500 zł. Lubin, tel. 076/846-13-56

FORD GALAXY, 1997 r., 260 tys. km, 1900 ccm, TDI, srebrny, ciemne szyby, wszystkie el. dodatki, klimatyzacja, ABS, wspomaganie kier., wzmocniony silnik - 32.000 zł. Jelenia Góra, tel. 075/783-35-29, 0601/22-87-72

FORD GALAXY, 1998 r., 160 tys. km, 2300 ccm, 16V, 145 KM, czerwony, 7-osobowy, el. otw. szyby, el. reg. lusterka, podgrz. szyby (tylna i przednia) oraz fotele, 2 poduszki pow., ABS, centr. zamek, klimatyzacja, immobilizer, inst. gazowa, zużycie gazu 11 l/100 km - 39.000 zł. Szprotawa, powiat żagański, tel. 0600/29-46-26

FORD GALAXY, 1999 r., 2000 ccm, benzyna, biały, klimatyzacja, ciemne szyby, ABS, 2 poduszki pow., el. otw. szyby i reg. lusterka, podgrzewana podłoga - 34.000 zł lub zamienię na busa. Wrocław, tel. 071/781-94-01

FORD GALAXY, 1999 r., 150 tys. km, 1900 ccm, TDI, 110 KM, zielony metalik, I właściciel, 7-osobowy, kpl. dokumentacja, bez wypadku, wspomaganie kier., ABS, 2 poduszki pow., 2 x klimatronic, centr. zamek, el. otw. szyby, el. reg. i podgrz. lusterka, obrotowe i podgrz. fotele, RO, halogeny, komputer, alum. felgi, tempomat - 58.600 zł lub zamienię na inny. Legnica, tel. 076/721-38-95, 0601/26-07-97

FORD GALAXY, 2002 r., 42 tys. km, 1900 ccm, TDI, srebrny metalik, ABS, el. otw. szyby i reg. lusterka, centr. zamek, RO z CD, alum. felgi, ksenonowe reflektory, bez wypadku - 71.000 zł. Góra, tel. 065/544-45-39, 0606/35-86-21

FORD GRANADA Ghia KOMBI, 1978 r., 2800 ccm, jasnozielony metalik, inst. gazowa, automatyczna skrzynia biegów, el. ster. szyby i lusterka, wspomaganie, szyberdach, welurowa tapicerka, drewniane wykończenia, nowe tarcze i klocki hamulcowe, amortyzatory tylne, pierścienie, panewki, uszczelniacze skrzyni biegów i swornie - 3.300 zł. Świdnica, tel. 0604/10-71-24, 0600/85-30-92

FORD GRANADA, 1978 r., 2000 ccm, benzyna, złoty metalik, techn. sprawny, ważne OC, stan dobry - 1.000 zł. Wrocław, tel. 071/343-37-30

FORD GRANADA, 1980 r., 2000 ccm, benzyna, inst. gaz., złoty metalic, przegląd do 05.2005 r., wspomaganie kier., w ciągłej eksploatacji, oryg. wygląd, stan dobry, RO - 2.000 zł. Rusinów, powiat świebodziński, tel. 068/381-02-07

FORD KA, 1996 r., 58 tys. km, 1300 ccm, Endura, czarny, klimatyzacja, wspomaganie kier., SRS, RO z CD, el. ster. szyby i reflektory, immobilizer, skórzana kierownica i lewarek zmiany biegów, stan b. dobry - 16.000 zł. Walbrzych, tel. 0604/75-21-82

FORD KA, 1996 r., 1300 ccm, benzyna, perłowoczarny, alum. felgi, RO z CD i RDS, immobilizer, wspomaganie kier., skórzana kierownica - 9.800 zł. Grodków, tel. 077/415-66-08, 0880/78-34-20

FORD KA, 1996 r., 58 tys. km, 1300 ccm, czerwony, klimatyzacja, el. otw. szyby, centr. zamek, poduszka pow., wspomaganie kier. - 12.000 zł. Walbrzych, tel. 0600/90-18-28

K FORD KA, 1996/97 r., 80 tys. km, 1299 ccm, czerwony, 1 poduszka pow., oryginalny RO, dzielona tylna kanapa, kupiony w salonie, użytkowany przez kobietę, stan b. dobry - 14.900 zł lub zamienię na większy albo inne propozycje. Jelenia Góra, tel. 075/755-06-09, 0502/21-24-00 K79037045

FORD KA, 1997 r., 80 tys. km, 1300 ccm, Endura, zielony metalik, centr. zamek, ABS, wspomaganie kier., 2 poduszki pow., serwisowany, RO, stan idealny - 8.700 zł + opłaty. Jawor, tel. 0606/82-10-21

FORD KA, 1997 r., 117 tys. km, 1300 ccm, fioletowy, 2 poduszki pow., RO - 11.500 zł. Mochy, tel. 065/549-04-29

FORD KA, 1997 r., 1300 ccm, szary metalic, centr. zamek + pilot, wspomaganie kier. - 13.000 zł lub zamienię na tańszy. Krotoszyn, tel. 0889/82-46-92

FORD KA, 1997 r., 1300 ccm, granatowy metalic - 14.000 zł. Tel. 0508/07-46-61

FORD KA, 1997 r., 1300 ccm, 70 KM, niebieski metalik, kpl. dokumentacja, 2 poduszki pow., ABS, centr. zamek, RO, welurowa tapicerka, tylne szyby uchylane, alum. felgi, kpl. opon letnich, w kraju od miesiąca, stan idealny - 14.400 zł. Legnica, tel. 076/854-23-46, 0607/88-75-26

FORD KA, 1997 r., 1300 ccm, EFI, 70 KM, bordowy metalik, I właściciel, kupiony w salonie, książka serwisowa, kpl. dokumentacja, tylne szyby uchylane, alarm + pilot, immobilizer, stan idealny - 15.300 zł. Legnica, tel. 076/866-06-65, 0600/96-98-04

FORD KA, 1998 r., 68 tys. km, 1300 ccm, benzyna, czerwony, 2 poduszki pow., stan b. dobry - 2.800 EUR + opłaty. Leśna, tel. 075/721-16-32

FORD KA, 1998 r., 40 tys. km, 1300 ccm, EFI, wrzosowy metalik, I właściciel, wspomaganie kier., immobilizer, 2 poduszki pow., tylne szyby uchylne, ABS, RM, zderzaki w kolorze nadwozia, karta pojazdu, dzielona tylna kanapa, zadbany, garażowany, stan b. dobry - 13.200 zł lub zamienię. Złoty Stok, tel. 074/817-50-01, 0502/42-93-94

FORD KA, 1998 r., 136 tys. km, 1300 ccm, benzyna, niebieski, 2 poduszki pow., RO, wspomaganie kier., bez wypadku - 13.700 zł. Leszno, tel. 065/526-87-91, 0608/05-47-70

FORD KA, 1998/99 r., 92 tys. km, 1300 ccm, wtrysk, czerwony, stan b. dobry, sprowadzony - 9.500 zł + opłaty (1.000 zł, w tym rejestracyjne) lub zamienię na tańszy samochód albo na przyczepę lawetę, w cenie do 3.000 zł. Wykroty, tel. 075/736-03-49, 0888/67-99-69

FORD KA, 1999 r., 65 tys. km, 1300 ccm, benzyna, śliwkowy, el. reg. reflektory, zderzaki w kolorze nadwozia, oryg. RO, alum. felgi, kpl. opon zimowych z felgami, immobilizer, tylne szyby uchylane, stan idealny - 15.500 zł. Nowa Ruda, tel. 074/871-61-09 po godz. 16, 0507/58-58-62

FORD KA, 2000 r., 1300 ccm, benzyna, srebrny metalic, 5-drzwiowy, stan b. dobry - 3.200 EUR. Tuplice, tel. 068/375-74-48

FORD KA SPORT, 2000 r., 1300 ccm, 4 poduszki pow., klimatyzacja - 18.500 zł. Głogów, tel. 076/833-31-67 do godz. 18, 0880/52-43-03

FORD KA, 2001 r., 38 tys. km, 1300 ccm, benzyna, srebrny metalic, zderzaki w kolorze nadwozia, 4 poduszki pow., el. otw. szyberdach, wspomaganie kier., tylne szyby uchylane, RO, stan b. dobry - 17.900 zł. Gostyń, tel. 0509/59-05-05

FORD KA, 2003 r., 17 tys. km, 1300 ccm, niebieski, 4 poduszki pow., klimatyzacja, ABS, centr. zamek, książka serwisowa - 24.400 zł, możliwe raty. Żary, tel. 0606/50-20-25

FORD MONDEO GLX KOMBI, 1993 r., 160 tys. km, bordowy metalik, centr. zamek, ABS, el. ster. szyby i lusterka, poduszka pow., welurowa tapicerka, relingi dachowe, roleta bagażnika, do poprawek lakierniczych, włoska dokumentacja - 5.000 zł. Świdnica, tel. 0600/17-90-38

FORD MONDEO KOMBI, 1993 r., 160 tys. km, 1600 ccm, 16V, biały, ABS, centr. zamek, wspomaganie, welurowa tapicerka, zadbany - 6.900 zł + opłaty. Bolesławiec, tel. 0887/57-81-15

FORD MONDEO KOMBI, 1993 r., 185 tys. km, 1600 ccm, benzyna, 16V, czerwony, I rejestracja w 1994 r., ABS, immobilizer, wspomaganie kier., 2 poduszki pow., relingi dachowe, stan b. dobry, regul. kierownica - 10.500 zł. Miejska Górka, powiat rawicki, tel. 0502/43-91-51

FORD MONDEO GLX, 1993 r., 213 tys. km, 1800 ccm, 16V, DOHC, benzyna, czarny, 5-drzwiowy, ABS, RO, poduszka pow., klimatyzacja, pełne wyposażenie el., wspomaganie kier., centr. zamek, alarm, koła zimowe i letnie, inst. gazowa, książka serwisowa, zarejestrowany, kpl. dokumentacja, bez wypadku, stan b. dobry, welurowa tapicerka - 12.500 zł. Wrocław, tel. 0606/14-92-08

FORD MONDEO SEDAN, 1993 r., 180 tys. km, 2000 ccm, DOHC, 16V, benzyna, grafitowy metalic, nowe opony, centr. zamek, wspomaganie kier., poduszka pow., ciemne szyby, stan b. dobry, na zachodnich tablicach - 1790 EUR. Chojnów, powiat legnicki, tel. 0694/12-77-90

FORD MONDEO SEDAN, 1993 r., 1600 ccm, 16V, wiśniowy, wspomaganie kier., poduszka pow., welurowa tapicerka, szyberdach, el. reg. reflektory, na zachodnich tablicach - 1.100 EUR + akcyza. Iłowa, tel. 068/377-49-14, 0696/18-23-39

FORD MONDEO, 1993 r., 128 tys. km, 1800 ccm, 16V, morski metalik, sedan, bez wypadku, wspomaganie kier., ABS, centr. zamek, poduszka pow., RO, welurowa tapicerka, w kraju od kilku dni, stan idealny - 7.600 zł + opłaty. Miejska Górka, powiat rawicki, tel. 0603/77-49-47

FORD MONDEO, 1993 r., 120 tys. km, 1600 ccm, 16V, granatowy, poduszka pow., centr. zamek, el. otw. szyberdach, el. otw. szyby i reg. lusterka, el. reg. przednie fotele, alum. felgi, stan b. dobry - 7.950 zł. Bolesławiec, tel. 0605/56-91-24

FORD MONDEO KOMBI, 1993 r., 178 tys. km, 1800 ccm, turbo D, czerwony, 2 poduszki pow., wspomaganie kier., centr. zamek, alarm + pilot, szyberdach, RO, relingi dachowe, roleta bagażnika, welurowa tapicerka - 7.999 zł. Jasień, powiat żarski, tel. 0602/59-04-89

FORD MONDEO Ghia, 1993 r., 200 tys. km, 1800 ccm, 16V, DOHC, niebieski, sprowadzony, klimatyzacja, el. otw. szyby, el. reg. lusterka, 2 poduszki pow., do małych poprawek lakierniczych - 8.000 zł + opłaty. Legnica, tel. 0889/33-19-83

FORD MONDEO, 1993 r., 136 tys. km, 1600 ccm, 16V, turkusowy metalic, wspomaganie kier., poduszka pow., centr. zamek, el. otw. szyby i reg. lusterka, klimatyzacja, welurowa tapicerka, RO, opłacony, przygotowany do rejestracji - 8.000 zł. Trzebnica, tel. 0601/57-96-56, 0606/62-88-16

FORD MONDEO, 1993 r., 150 tys. km, 1600 ccm, 16V, niebieski, sedan, poduszka pow., wspomaganie kier., RO z CD, nowe opony, w kraju od miesiąca, zarejestrowany - 9.000 zł. Jawor, tel. 0601/68-33-67

FORD MONDEO KOMBI, 1993 r., 170 tys. km, 1800 ccm, 16V, niebieski, wspomaganie kier., centr. zamek, ABS, 2 poduszki pow., szyberdach, RO, welurowa tapicerka w kolorze nadwozia, bez korozji, zadbany, stan b. dobry - 9.000 zł + opłaty. Oława, tel. 0603/12-74-10

FORD MONDEO, 1993 r., 190 tys. km, 1600 ccm, benzyna, 16V, szary metalik, wspomaganie kier., centr. zamek, poduszka pow., alarm + pilot, immobilizer, pełne wyposażenie el., el. otw. szyberdach, RO, nowe opony + 2 nowe zimowe, po wymianie amortyzatorów, ukł. wydechowego (całego), klocków ham. i rozrządu, bez korozji i inne - 12.200 zł. Zgorzelec, tel. 075/775-10-11, 0605/54-90-35

FORD MONDEO, 1993/94 r., 170 tys. km, 1800 ccm, turbo D, biały, 2 poduszki pow., centr. zamek, ABS, szyberdach, welurowa tapicerka, bez wypadku, stan techn. b. dobry, w kraju od tygodnia - 8.950 zł. Sobótka, tel. 071/391-12-49, 0509/64-14-30

FORD MONDEO KOMBI, 1993/94 r., 148 tys. km, 1600 ccm, benzyna, 16V, morski metalik, poduszka pow., wspomaganie kier., centr. zamek, welurowa tapicerka, RM, relingi dachowe, roleta bagażnika, immobilizer, bez wypadku, w kraju od 12.2004 r., opłacony, zarejestrowany, karta pojazdu, ważny przegląd, zadbany, stan b. dobry - 9.800 zł, możliwe raty. Jelenia Góra, tel. 075/643-22-77, 0607/23-23-30

FORD MONDEO KOMBI, 1993/94 r., 1600 ccm, zielony metalic, wspomaganie kier., 2 poduszki pow., centr. zamek, ABS, regul. kierownica, relingi dachowe, roleta bagażnika, RO, stan techn. i blacharki b. dobry, przygotowany do rejestracji - 10.900 zł. Wrocław, tel. 071/322-57-46, 0502/67-93-19

FORD MONDEO SEDAN, 1993/94 r., 150 tys. km, 1800 ccm, TDI, czarny metalik, w kraju od miesiąca, bez wypadku, 2 poduszki pow., wspomaganie kier., centr. zamek, welurowa tapicerka, immobilizer, ABS, RO, el. reg. reflektory, el. reg. fotele, el. otw. szyby, stan techn. idealny - 13.900 zł. Rawicz, tel. 0504/08-03-85

FORD MONDEO SEDAN, 1994 r., 160 tys. km, 1600 ccm, 16V, złoty metalik, centr. zamek, alarm, 2 poduszki pow., el. ster. szyby, szyberdach i fotele, wspomaganie kier., atrakcyjny wygląd, opłacony, zarejestrowany - 7.900 zł. Żagań, tel. 0608/66-54-72

FORD MONDEO GLX, 1994 r., 125 tys. km, 1600 ccm, 16V, turkusowy metalik, ABS, klimatyzacja, wspomaganie kier., 2 poduszki pow., el. ster. szyby i lusterka, 2 podłokietniki, alum. felgi, nowe opony zimowe, welurowa tapicerka, dzielona kanapa, RO stan idealny - 14.000 zł. Wałbrzych, tel. 0698/05-83-01

FORD MONDEO KOMBI, 1994 r., 1800 ccm, 16V, metalic, bogate wyposażenie - 2.200 EUR + opłaty. Żary, tel. 068/374-50-71, 0505/11-14-94

FORD MONDEO, 1994 r., 1600 ccm, 16V, zielony - 6.600 zł + opłaty. Legnica, tel. 0603/30-48-23, 0880/07-05-96

FORD MONDEO KOMBI, 1994 r., 1600 ccm, 16V, biały, ABS, podgrz. fotele i szyby, wspomaganie kier., poduszki pow., stan dobry - 9.000 zł. Nysa, tel. 0606/17-33-11

FORD MONDEO KOMBI, 1994 r., 1600 ccm, benzyna 16V, czerwony - 9.900 zł (po opłatach). Kalisz, tel. 0880/33-16-15, 0880/21-36-74

FORD MONDEO hatchback, 1994 r., 130 tys. km, 1600 ccm, 16V, biały, ABS, centr. zamek, 2 poduszki pow., szyberdach, welurowa tapicerka, wspomaganie kier., dzielona tylna kanapa, garażowany - 10.000 zł. Oława, tel. 071/318-64-95, 0695/75-99-01

FORD MONDEO KOMBI, 1994 r., 120 tys. km, 1800 ccm, diesel, wiśniowy metalik, sprowadzony, na celnych tablicach, pełne wyposażenie oprócz skórzanej tapicerki i klimatyzacji, nowy silnik i skrzynia biegów (udokumentowane), bez wypadku, stan idealny - 11.200 zł. Kowary, powiat jeleniogórski, tel. 075/718-20-76, 0508/50-69-69

FORD MONDEO, 1994 r., 1800 ccm, benzyna, czarny metalic, pełne wyposażenie, klimatyzacja, alum. felgi, stan idealny - 11.500 zł. Strzelce Opolskie, tel. 077/461-93-59, 0880/05-57-26

FORD MONDEO KOMBI, 1994 r., 196 tys. km, 1800 ccm, TDI, czerwony, ABS, wspomaganie kier., centr. zamek, klimatyzacja, 2 poduszki pow., welurowa tapicerka, hak, kpl. dokumentacja, w kraju od 4 mies., garażowany, stan b. dobry - 11.800 zł. Bystrzyca Kłodzka, tel. 0889/69-63-10, 0605/52-20-26

FORD MONDEO KOMBI, 1994 r., 150 tys. km, 1600 ccm, benzyna, inst. gaz., seledynowy, alum. felgi, centr. zamek, szyberdach, RO, alarm + pilot - 12.000 zł. Jawor, tel. 0604/30-45-79

FORD MONDEO, 1994 r., 1800 ccm, turbo D, granatowy, el. otw. szyby, hak, el. reg. lusterka i fotel kierowcy, klimatyzacja, centr. zamek, alum. felgi, welurowa tapicerka, wspomaganie kier., regul. kierownica, drewniane wykończenia, nowe paski i klocki ham. - 12.000 zł. Ostrzeszów, tel. 062/730-07-59

FORD MONDEO, 1994 r., 200 tys. km, 1800 ccm, granatowy metalic, szyberdach, el. reg. lusterka, el. otw. szyby, 2 poduszki pow., ABS, stan b. dobry - 12.000 zł. Wrocław, tel. 071/324-91-37, 0504/18-94-49

FORD MONDEO KOMBI, 1994 r., 159 tys. km, 2000 ccm, benzyna, 16V, niebieski metalic, 2 poduszki pow., ABS, el. otw. szyby i szyberdach, alum. felgi, welurowa tapicerka, kubełkowe fotele, roleta bagażnika, hak, oryg. RO, stan b. dobry - 12.200 zł. Piskorzyna, powiat wołowski, tel. 0888/82-39-78

FORD MONDEO, 1994 r., 160 tys. km, 1800 ccm, TD, biały, wspomaganie kier., szyberdach - 12.500 zł. Ostrów Wlkp. Tel. 062/738-07-14

FORD MONDEO KOMBI, 1994 r., 1800 ccm, 16V, Zetec, 115 KM, nowa inst. gazowa i opony zimowe, centr. zamek, el. otw. szyby, wspomaganie kier., 2 poduszki pow., klimatyzacja, hak, konserwacja - 12.900 zł lub zamienię na VW LT 35. Myślakowice, powiat jeleniogórski, tel. 0501/23-44-03

FORD MONDEO SEDAN, 1994 r., 1800 ccm, TD, biały, centr. zamek, ABS, 2 poduszki pow., wspomaganie kier., stan b. dobry, w kraju od 6 miesięcy - 13.900 zł. Wrocław, tel. 0506/06-67-69

FORD MONDEO KOMBI, 1994/95 r., 1800 ccm, TDI, ciemnozielony metalik, w kraju od 3 dni, 2 poduszki pow., welurowa tapicerka, wspomaganie kier., wszystkie el. dodatki, relingi dachowe, centr. zamek, roleta bagażnika, bez wypadku, oryg. lakier, zadbany, książka serwisowa, na celnych tablicach - 8.900 zł. Legnica, tel. 0609/11-95-51

FORD MONDEO Ghia, 1994/95 r., 2000 ccm, 16V, stan b. dobry, zadbany, RO, ABS, 2 poduszki pow., klimatyzacja, el. otw. szyberdach, el. reg. i podgrzewane lusterka, centr. zamek, drewniane wykończenia, welurowa tapicerka, halogeny, el. reg. reflektory, wspomaganie kier., alum. felgi, zarejestrowany - 10.400 zł. Bolesławiec, tel. 0695/59-56-45

FORD MONDEO Ghia, 1994/95 r., 150 tys. km, 1800 ccm, benzyna, 16V, srebrny metalik, pełne wyposażenie, klimatyzacja, el. ster. szyby (4) i lusterka, welurowa tapicerka, ABS, 2 poduszki pow., obrotomierz, komputer, w kraju od miesiąca, opłacony, zarejestrowany, karta pojazdu, stan idealny - 12.800 zł. Gryfów Śląski, powiat lwówecki, tel. 075/781-12-09, 0600/43-68-45

FORD MONDEO GLX, 1995 r., 160 tys. km, 1800 ccm, turbo D, zielony metalic, 5-drzwiowy, ABS, 2 poduszki pow., el. ster. szyby i lusterka, szyberdach, immobilizer, bez wypadku - 12.500 zł. Paczków, tel. 077/431-70-96, 0698/54-35-03

FORD MONDEO KOMBI, 1995 r., 110 tys. km, 1800 ccm, benzyna, biały metalik, nowy model, wszystkie el. dodatki, szyberdach, ABS - 13.500 zł. Nowa Ruda, powiat kłodzki, tel. 0507/10-76-01, 0508/32-35-44

FORD MONDEO KOMBI, 1995 r., 180 tys. km, 1800 ccm, instal. gaz., czarny metalik, 2 poduszki pow., ABS, klimatyzaja, el. reg. szyby, centr. zamek, podgrzewane fotele, alarm, hak - 16.500 zł. Legnica, tel. 0600/21-68-00 (zdjęcia do tej oferty można zobaczyć w internecie pod numerem - AG0974 http://wkz.autogielda.com.pl)

FORD MONDEO, 1995 r., 2000 ccm, benzyna, zielony metalik, 2 poduszki pow., napęd 4x4, el. otw. szyby, szyberdach, wspomaganie, centr. zamek, podgrz. fotele, serwisowany, stan b. dobry - 2.900 EUR. Niemcy, tel. 0049/17-86-96-12-97

FORD MONDEO Ghia, 1995 r., 2500 ccm, benzyna, srebrny, ABS, automatic, 2 poduszki pow., wspomaganie kier., klimatyzacja, tempomat, komputer, alarm + pilot, centr. zamek - 7.000 zł + opłaty. Sulechów, powiat zielonogórski, tel. 0500/45-59-48

FORD MONDEO KOMBI, 1995 r., 1800 ccm, 16V, fioletowy metalic, bez wypadku - 8.500 zł

zacja, centr. zamek, el. regul. fotel kierowcy, 2 poduszki pow., welurowa tapicerka - 19.900 zł lub zamienię, możliwe raty. Legnica, tel. 0605/28-37-83

FORD MONDEO, 1997 r., 130 tys. km, 1800 ccm, TDI, grafitowy metalik, sedan, klimatyzacja, ABS, poduszka pow., wspomaganie kier., centr. zamek, RO Ford, podłokietnik, centr. zamek, immobilizer, garażowany - 22.900 zł lub zamienię, możliwe raty. Legnica, tel. 0605/28-37-83

FORD MONDEO KOMBI, 1997 r., 183 tys. km, 1800 ccm, TDI, ciemny metalik, sprowadzony na zamówienie, I właściciel w kraju, 2 poduszki pow., ABS, klimatyzacja, el. otw. szyby, el. reg. lusterka i fotel kierowcy, wspomaganie, halogeny, fabryczny RO, relingi dachowe, spoiler, bez wypadku, stan techn. b. dobry, atrakcyjny wygląd - 28.500 zł. Wojcieszyce, tel. 075/641-54-14

FORD MONDEO SEDAN, 1997/98 r., 150 tys. km, 1800 ccm, TDI, srebrny metalik, w kraju od 2 tygodni, zarejestrowany, bez wypadku, 2 poduszki pow., klimatyzacja, RO, welurowa tapicerka, alum. felgi, halogeny, alarm + pilot, el. otw. szyby, el. reg. fotele, el. reg. lusterka, stan techn. idealny - 22.900 zł. Rawicz, tel. 0607/09-45-04

FORD MONDEO KOMBI, 1997/98 r., 1800 ccm, TDI, czerwony, klimatyzacja, ABS, 2 poduszki pow., wspomaganie kier., centr. zamek, radio, relingi dachowe, roleta bagażnika, alarm + pilot, welurowa tapicerka, w kraju od 06.2004 r., I właściciel, stan b. dobry - 23.900 zł, możliwe raty. Jelenia Góra, tel. 0603/37-00-82

FORD MONDEO, 1998 r., 92 tys. km, 1800 ccm, Zetec, srebrny metalik, hatchback, I właściciel, serwisowany, klimatyzacja, RO, poduszki pow., ABS, czujnik cofania, zadbany, el. otw. szyby, el. reg. lusterka - 21.900 zł lub zamienię na samochód ciężarowy o ład. 3.5 t. Lubin, tel. 076/840-08-66, 0609/56-68-26

FORD MONDEO SEDAN, 1998 r., 196 tys. km, 2500 ccm, benzyna, V6, srebrny metalik, sprowadzony ze Szwajcarii, opłacony, kpl. dokumentacja, 4 poduszki pow., klimatronic, ABS, automatic, el. otw. szyby, el. reg. lusterka, system antypoślizgowy, centr. zamek, wspomaganie kier. - 22.900 zł. Legnica, tel. 076/854-02-84, 0604/59-17-35

FORD MONDEO KOMBI Ghia, 1998 r., 120 tys. km, 2000 ccm, srebrny metalic, książka serwisowa, klimatyzacja, 4 poduszki pow., centr. zamek, el. otw. szyby, ABS, wspomaganie kier., welurowa tapicerka, RO - 23.500 zł. Zdzieszowice, powiat krapkowicki, tel. 077/484-45-82, 0880/06-59-79

FORD MONDEO, 1998 r., 1800 ccm, benzyna, niebieski metalic, 5-drzwiowy - 3.100 EUR. Lubsko, pow. żarski, tel. 0888/77-98-89

FORD MONDEO KOMBI, 1998 r., 210 tys. km, 1800 ccm, turbo D, bordowy metalic, moc silnika 90 KM, klimatyzacja, el. otw. szyby, centr. zamek, wspomaganie, oryg. RO, stan b. dobry, do malowania 3 elementy - 14.000 zł + opłaty ok. 1.600 zł. Leszno, tel. 0503/08-16-18, 0502/61-75-74

FORD MONDEO KOMBI, 1998 r., 2000 ccm, 16V, Zetec, biały, ABS, ASR, 2 poduszki pow., el. reg. lusterka, el. otw. szyby, wspomaganie kier., relingi dachowe, klimatyzacja, radio, książka serwisowa, bez wypadku, sprowadzony w całości, zarejestrowany, stan b. dobry - 18.000 zł. Głogów, tel. 0607/10-78-54

FORD MONDEO, 1998 r., 147 tys. km, 1800 ccm, turbo D, niebieski, w kraju od 5 dni, książka serwisowa, II właściciel, ABS, 2 poduszki pow., klimatyzacja, centr. zamek, wspomaganie kier., el. ster. szyby i lusterka, podgrz. siedzenia, stan idealny, parktronic - 19.600 zł. Żary, tel. 0606/69-48-34, 0691/36-96-50

FORD MONDEO Ghia, 1998 r., 60 tys. km, 2500 ccm, V6, wiśniowy metalik, 4 poduszki pow., klimatronic, el. otw. szyby, ABS, automatic, hak, podgrzewane fotele Recaro, drewniane i skórzane wykończenia, ogrzewanie Webasto, alum. felgi 17", centr. zamek + pilot, stan idealny, na zachodnich tablicach - 20.000 zł. Lubań, tel. 0602/19-38-32

FORD MONDEO KOMBI, 1998 r., 160 tys. km, 1800 ccm, TDI, wiśniowy, ABS, wspomaganie kier., klimatyzacja, 2 poduszki pow., el. regul. fotel kierowcy - 20.000 zł lub zamienię na busa, ciągnik rolniczy. Olszyna, tel. 0508/07-23-58

FORD MONDEO KOMBI, 1998 r., 170 tys. km, 1800 ccm, turbo D, biały, klimatyzacja, stan b. dobry - 23.000 zł. Komorniki, powiat średzki, tel. 0601/21-18-85

FORD MONDEO SEDAN, 1998 r., 55 tys. km, 2000 ccm, 16V 130 KM, perłowogranatowy, klimatyzacja, el. otw. szyby, el. reg. lusterka i reflektory, 2 poduszki pow., regul. kierownica ze wspomaganiem, centr. zamek + pilot, fabr. RO z CD, alum. felgi, halogeny, alarm, immobilizer, w kraju od 4 lat, stan b. dobry - 24.500 zł. Rawicz, tel. 065/545-54-30, 0606/30-09-64

FORD MONDEO KOMBI, 1998 r., 1800 ccm, benzyna, granatowy, instalacja gazowa, RO, klimatyzacja, wspomaganie, poduszka powietrzna, ABS, centr. zamek, el. otw. szyby, alarm - 28.000 zł. Wrocław, tel. 0507/17-40-80

FORD MONDEO KOMBI Ghia, 1998/99 r., 1800 ccm, 16V, czarny metalic, bogate wyposażenie, inst. gazowa na gwarancji, w kraju od roku, alum. felgi - 22.000 zł. Pawłów, tel. 062/739-33-54

FORD MONDEO KOMBI, 1998/99 r., 152 tys. km, 1800 ccm, turbo D, fioletowy, klimatyzacja, 2 poduszki pow., ABS, el. reg. reflektory, immobilizer, centr. zamek, el. reg. fotel, relingi dachowe, w kraju od miesiąca, zarejestrowany, RO, stan b. dobry - 24.000 zł. Ścinawa, tel. 076/843-58-81, 0603/66-85-87

FORD MONDEO KOMBI, 1999 r., 1800 ccm, 16V, Zetec, klimatyzacja, 4 poduszki pow., el. ster. szyby, lusterka i fotel kierowcy, książka serwisowa, hak, zarejestrowany - 19.900 zł. Syców, powiat oleśnicki, tel. 0509/93-37-65

FORD MONDEO KOMBI, 1999 r., 126 tys. km, 1800 ccm, turbo D, czarny, el. ster. szyby i lusterka, centr. zamek, wspomaganie kier., ABS, klimatyzacja, el. regul. fotele, halogeny, RO, welurowa tapicerka, stan b. dobry - 23.000 zł. Świebodzice, tel. 074/854-13-69, 0697/58-35-99

FORD MONDEO KOMBI, 1999 r., 1800 ccm, TD, model 2000 r., 4 poduszki pow., ABS, klimatyzacja, kubełkowe fotele, RO, centr. zamek, podłokietnik, podgrz. siedzenia, el. regul. fotel kierowcy, I właściciel, relingi dachowe, el. otw. szyby, sprowadzony z Niemiec - 23.800 zł na gotowo. Legnica, tel. 076/723-72-22, 0601/14-10-12

FORD MONDEO KOMBI, 1999 r., 105 tys. km, 2000 ccm, 16V, benzyna, zielony metalik, bez wypadku, garażowany, w kraju od tygodnia, zarejestrowany, karta pojazdu, wspomaganie kier., el. otw. szyby, ABS, klimatyzacja, el. reg. lusterka, reflektory i fotel kierowcy, 2 poduszki pow., ukł. antypoślizgowy, zadbany, stan b. dobry, 2 kpl. kół - 24.500 zł. Paczków, powiat nyski, tel. 077/431-72-06, 0600/36-96-73

FORD MONDEO KOMBI, 1999 r., 116 tys. km, 1800 ccm, turbo D, stalowoszary metalic, wspomaganie kier., ABS, 2 poduszki pow., centr. zamek, wszystkie el. dodatki, klimatyzacja, fotele Recaro, I właściciel, stan idealny - 26.600 zł. Leszno, tel. 065/526-72-29 w godz. 18-21, 0606/28-33-74

FORD MONDEO KOMBI, 2000 r., 130 tys. km, 1800 ccm, TDI, biały, ABS, klimatyzacja, el. otw. szyby i reg. lusterka, regul. kierownica, el. regul. fotel kierowcy, oryg. RO, hak, centr. zamek + pilot, immobilizer, oszczędny, zadbany - 25.900 zł lub zamienię na mniejszy. Wrocław, tel. 071/794-98-32, 0503/82-86-36, 0504/40-09-83

FORD MONDEO SEDAN, 2001 r., 94 tys. km, 2000 ccm, TDi, czarny metalik, alarm, centr. zamek, el. ster. szyby i lusterka, elektron. wtrysk paliwa, hak, immobilizer, klimatyzacja, RO, wspomaganie, ABS, 8 poduszek pow., stan idealny, serwisowany, właściciel niepalący, kupujący zwolniony z opłaty skarbowej - 53.200 zł. Wałbrzych, tel. 074/666-16-18, 0601/72-69-29 K79035135

FORD MONDEO KOMBI Ghia, 2001 r., 55 tys. km, 2500 ccm, V6, srebrny metalic, pełne wyposażenie, klimatyzacja, alum. felgi, kpl. kół zimowych - 46.000 zł. Zdzieszowice, powiat krapkowicki, tel. 077/484-45-82, 0880/06-59-79

FORD MONDEO KOMBI Ghia, 2001 r., 55 tys. km, 2000 ccm, TDdi, 116 KM, srebrny metalic, 8 poduszek pow., klimatronic, komputer, tempomat, ABS, IPS, TCS, RO+CD, alum. felgi 16", alarm, welurowa tapicerka, wszystkie el. dodatki, wspomaganie kier., centr. zamek, serwisowany, garażowany, i właściciel, kpl. dokumentacja, stan idealny - 49.700 zł. Ząbkowice Śląskie, tel. 0693/19-39-35

FORD MONDEO, 2001 r., 1800 ccm, 16V, srebrny metalic, stan b. dobry - 57.500 zł. Wrocław, tel. 0601/70-50-71

FORD MONDEO, 2001/02 r., 66 tys. km, 1800 ccm, 16V, Duratec, perłowobiały, kupiony w salonie, I właściciel, bez wypadku, oryg. lakier i przebieg, 4-drzwiowy, 5-biegowy, klimatyzacja, 6 poduszek pow., ABS, el. otw. szyby, RO z CD, wspomaganie kier., parktronic, alum. felgi, komputer, alarm, immobilizer, zadbany, garażowany - 41.700 zł, możliwe raty lub zamiana. Kamienna Góra, tel. 0501/87-15-93

FORD MONDEO KOMBI, 2001/02 r., 42 tys. km, 2000 ccm, TDCi 115 KM, srebrny metalic, siatka, roleta, relingi dachowe, klimatyzacja, 8 poduszek pow., pełne wyp. elektr., RO + CD, halogeny, dodatki chromowe, welurowa tapicerka, ABS, ESP, centr. zamek + pilot, immobilizer, książki serwisowe, sprowadzony z Niemiec, 2 dni w Polsce - 46.000 zł (z opłatami). Krotoszyn, tel. 062/722-94-64, 0509/12-77-05

FORD MONDEO, 2002 r., 31 tys. km, 2000 ccm, TDCi, ABS, klimatyzacja, 8 poduszek pow., serwisowany - 56.000 zł. Wrocław, tel. 0601/94-65-25

FORD MONDEO KOMBI, 2002 r., 79 tys. km, 1800 ccm, 16V, srebrny metalik, klimatyzacja, 8 poduszek pow., wspomaganie kier., centr. zamek + pilot, 2 kpl. kluczyków, RO z CD, immobilizer, el. reg. i podgrzewane lusterka, el. otw. szyby, relingi dachowe, roleta bagażnika, EPS, ABS - 45.000 zł. Góra, tel. 0609/91-54-10

FORD MONDEO KOMBI Ghia, 2002 r., 100 tys. km, 1800 ccm, 16V, benzyna, czarny metalic, 8 poduszek pow., klimatronic, el. otw. szyby, el. reg. lusterka, el. reg. fotele, wspomaganie i reg. kier., ABS, ESP, TC, 128 KM, czujnik cofania, alarm, centr. zamek + pilot, alum. felgi 17", jasna welurowa tapicerka, drewniane wykończenia, RO z CD - 51.500 zł. Wrocław, tel. 0880/22-99-22

FORD MONDEO, 2002 r., 95 tys. km, 2000 ccm, TDI, granatowy metalic, klimatyzacja, ABS, el. otw. szyby i reg. lusterka, 6 poduszek pow., kupiony w salonie, I właściciel, bez wypadku - 56.000 zł. Świdnica, tel. 0603/37-73-48

FORD MONDEO KOMBI Ghia, 2002 r., 58 tys. km, 2000 ccm, TDCi, srebrny, 8 poduszek pow., klimatronic, wszystkie el. dodatki, alum. felgi, relingi dachowe, stan b. dobry - 58.000 zł. Kamieniec Ząbkowicki, tel. 074/817-70-82, 0506/05-72-65

FORD MONDEO AMBIENTE KOMBI, 2003 r., 63 tys. km, 1800 ccm, benzyna, grafitowy metalic, 6 poduszek pow., klimatyzacja, el. reg. szyby, podgrzewana przednia szyba, el. reg. lusterka, halogeny, ABS, EBD, homologacja na ciężarowy, bezwypadkowy, NA GWARANCJI, SERWISOWANY, ODSTĄPIE LEASING ! - 19.000 zł. Wrocław, tel. 0691/91-61-98 (zdjęcia do tej oferty można zobaczyć w internecie pod numerem - A02167 http://wkz.autogielda.com.pl) 97003876

FORD MONDEO KOMBI, 2003 r., 66 tys. km, 2000 ccm, turbo D, srebrny metalic, klimatyzacja, el. ster. szyby, lusterka i reflektory, wspomaganie kier., ABS, immobilizer, alarm + pilot, RO z CD - 56.000 zł. Opole, tel. 0508/67-55-80

FORD MONDEO TURNIER, 2003 r., 46 tys. km, 2000 ccm, TDCi, perłowoczarny, 8 poduszek pow., klimatyzacja, ABS, IPS, alarm, wszystkie el. dodatki, ergonomiczne fotele, RO+CD, alum. felgi, kpl. dokumentacja, bez wypadku, stan idealny - 63.000 zł. Wrocław, tel. 071/339-96-67, 0601/73-30-21

FORD ORION, 1985 r., bordowy metalic, do małych poprawek blacharsko-lakierniczych, kpl. kół zimowych - 2.000 zł. Legnica, tel. 0606/36-07-83

FORD ORION, 1988 r., 1400 ccm, szary metalic, stan b. dobry - 1.800 zł. Zielona Góra, tel. 0603/78-58-09

FORD ORION, 1990 r., 170 tys. km, 1400 ccm, czerwony, stan dobry, 5-biegowy - 1.750 zł + opłaty 100 zł. Niemcy (Drezno), tel. 0049/176-29-21-86-06

FORD ORION, 1990 r., 94 tys. km, 1400 ccm, szyberdach, centr. zamek, nowy model, w kraju od 5 miesięcy, kierowca kobieta, do małych poprawek lakierniczych, wnętrze w stanie idealnym lub zamienię na mniejszy, Renault Clio, Fiata Uno, Opla Kadetta, Seata Ibizę, Forda Fiestę, inny wyprod. po 1991 r. - 6.000 zł. Węgry, powiat wrocławski, tel. 0608/39-11-64

FORD ORION, 1990/93 r., 200 tys. km, 1800 ccm, diesel, biały, po wymianie pasków rozrządu, szyberdach, centr. zamek, el. otw. szyby - 2.800 zł. Konary, gm. Miejska Górka, tel. 065/547-76-73

FORD ORION, 1991 r., 170 tys. km, 1400 ccm, benzyna, inst. gaz., szary metalik, immobilizer, zarejestrowany - 3.200 zł. Złotoryja, tel. 0605/85-58-00

FORD ORION, 1991 r., 1800 ccm, diesel, seledynowy metalic, szyberdach, centr. zamek, el. otw. szyby, el. reg. lusterka, zderzaki w kolorze nadwozia, na niemieckich tablicach - 3.900 zł. Wrocław, tel. 0660/14-83-16

FORD ORION, 1991 r., 1600 ccm, benzyna, biały, welurowa tapicerka, szyberdach, centr. zamek - 500 EUR. Czema, powiat bolesławiecki, tel. 0609/30-24-66

FORD ORION, 1991 r., 1400 ccm, benzyna - 3.200 zł (po opłatach). Kalisz, tel. 0880/33-16-15, 0880/21-36-74

FORD ORION, 1991 r., 160 tys. km, 1600 ccm, EFI, błękitny metalik, wspomaganie kier., centr. zamek, szyberdach, welurowa tapicerka, stan b. dobry - 3.300 zł + opłaty 1.300 zł. Prochowice, powiat legnicki, tel. 0693/16-35-10, 0603/19-43-42

FORD ORION, 1991 r., 1400 ccm, benzyna, błękitny metalic, 4-drzwiowy, centr. zamek, welurowa tapicerka, dzielona tylna kanapa - 3.900 zł. Kalisz, tel. 062/502-91-28, 0609/67-00-22

FORD ORION, 1991 r., 1600 ccm, benzyna, zielony metalik, 4-drzwiowy, szyberdach, centr. zamek, welurowa tapicerka, bez wypadku, w kraju od tygodnia, zarejestrowany - 5.200 zł. Legnica, tel. 0600/31-27-71

FORD ORION, 1991 r., 161 tys. km, 1400 ccm, benzyna, inst. gaz., bordowy metalik, stan dobry, szyberdach, ekonomiczny - 6.100 zł lub zamienię na terenowy. Legnica, tel. 0604/96-93-49

FORD ORION, 1991 r., 1800 ccm, diesel, wiśniowy, w kraju od 6 mies., 4-drzwiowy, zarejestrowany i opłacony, stan b. dobry - 6.200 zł. Sobótka, tel. 0609/65-74-81

FORD ORION, 1991/92 r., 1600 ccm, EFI, biały, centr. zamek, bez wypadku, szyberdach, zadbany - 2.500 zł + opłaty. Legnica, tel. 0608/01-44-65, 0600/24-10-25

FORD ORION, 1992 r., 1400 ccm, czerwony, szyberdach, centr. zamek, RO, welurowa tapicerka, sprowadzony, zarejestrowany, stan b. dobry - 5.400 zł. Żary, tel. 0889/10-07-43

FORD ORION, 1992 r., 128 tys. km, 1400 ccm, inst. gazowa, grafitowy, butla gazu w miejscu koła zapasowego, centr. zamek, welurowa tapicerka, szyberdach, regul. kierownica, el. regul. reflektory, nie wymaga wkładu finansowego - 7.500 zł. Bronów, gm. Góra, tel. 065/543-09-27, 0606/23-41-14

FORD ORION, 1992 r., 1800 ccm, 16V, DOHC, 105 KM, szary metalik, inst. gazowa na gwarancji, centr. zamek, szyberdach, el. reg. reflektory, regul. kierownica i pasy, dzielona tylna kanapa, od 8 miesięcy w kraju, bez korozji, stan idealny - 7.499 zł. Głogów, tel. 076/833-48-19, 0606/31-03-32

FORD ORION, 1992/93 r., 1800 ccm, EFI, DOHC, 16V, czarny, szyberdach, radio, centr. zamek, wspomaganie kier., zadbany, właściciel niepalący, welurowa tapicerka, zadbany, el. reg. reflektory, oryg. lakier, bez wypadku, 4-drzwiowy - 3.500 zł + opłaty. Legnica, tel. 0605/76-60-95

FORD ORION, 1993 r., 140 tys. km, 1300 ccm, benzyna, czerwony, w kraju od 5 lat, I właściciel, nowy tłumik, opony zimowe, RO, nie wymaga wkładu finansowego - 6.000 zł. Żmigród, tel. 0887/47-33-92

FORD PROBE, 1989/92 r., 2200 ccm, benzyna, inst. gaz., żółty, komputer, hak, szyberdach, alarm + pilot, klimatyzacja, bez korozji, zadbany, ważny przegląd i OC, kpl. dokumentacja - 6.800 zł. Lubań, tel. 0507/40-85-82

FORD PROBE GT COUPE, 1991 r., 165 tys. km, 2200 ccm, turbo benzyna, czerwony, instalacja gazowa, el. otw. szyby i regul. lusterka, szyberdach, wspomaganie kier., nowe amortyzatory przednie, alum. felgi, stan b. dobry - 7.000 zł. Zgorzelec, tel. 0506/49-87-08

FORD PROBE, 1991 r., 2200 ccm, turbo benzyna, czerwony, pełne wyposażenie oprócz skórzanej tapicerki - 1.400 EUR. Kłodzko, tel. 0691/05-02-98

FORD PROBE, 1993 r., 150 tys. km, 2200 ccm, czerwony, klimatyzacja, pełne wyposażenie el., alum. felgi, zadbany, zarejestrowany - 9.500 zł. Góra, tel. 0695/93-48-00

FORD SCORPIO, 1986 r., 2000 ccm, wiśniowy, el. otw. szyby, szyberdach, nowe klocki ham., po remoncie silnika, w ciągłej eksploatacji, stan dobry, gratis zamontowana inst. gazowa - 3.700 zł. Wrocław, tel. 0696/09-58-54

FORD SCORPIO, 1986 r., 2300 ccm, diesel, biały, 5-drzwiowy, 5-biegowy, hak, RO, ABS, centr. zamek, el. otw. szyby, wspomaganie kier., ważny przegląd i OC - 3.000 zł. Nowa Ruda, powiat kłodzki, tel. 0601/97-05-32

FORD SCORPIO, 1986 r., 2500 ccm, diesel, brązowy metalik, centr. zamek, wspomaganie kier., el. otw. szyby, obrotomierz, szyberdach, ABS, 5-biegowy, alum. felgi, hak, stan techn. dobry - 2.600 zł. Boguszów-Górce, powiat wałbrzyski, tel. 074/844-26-57, 0889/26-77-18

FORD SCORPIO, 1986 r., 2500 ccm, diesel, grafitowy metalic, po remoncie silnika, alum. felgi, kpl. kół zimowych, wszystkie el. dodatki - 3.200 zł. Głuchołazy, powiat nyski, tel. 0601/55-99-47

FORD SCORPIO, 1987 r., 2900 ccm, V6, inst. gazowa, grafitowy metalik, wspomaganie kier., ABS, pompowany fotel kierowcy, stan b. dobry, automatic - 4.500 zł. Milicz, tel. 0508/37-09-16

FORD SCORPIO, 1987 r., 2000 ccm, benzyna, inst. gaz., wspomaganie kier., centr. zamek, el. otw. szyby, ABS, zarejestrowany, hak, stan dobry - 3.400 zł lub zamienię na Poloneza Caro Plus. Głogów, tel. 076/831-25-03, 0603/35-89-76

FORD SCORPIO, 1988 r., 210 tys. km, 2000 ccm, inst. gazowa, złoty metalik, wspomaganie kier., szyberdach, el. regul. lusterka, po wymianie silnika (przebieg 100 tys. km), nowe sprzęgło - 4.600 zł. Świdnica, tel. 074/852-94-89, 0889/28-65-85

FORD SCORPIO, 1988 r., 2000 ccm, benzyna, granatowy, 5-drzwiowy, 5-biegowy, wspomaganie kier., stan silnika i blacharki dobry, ważne OC - 1.900 zł. Wrocław, tel. 0605/18-27-75

FORD SCORPIO, 1989 r., 171 tys. km, 2000 ccm, grafitowy, radio, ABS, centr. zamek, hak, regul. kierownica, el. otw. szyby, welurowa tapicerka, alum. felgi, szyberdach, przygotowany do rejestracji, opłacony - 3.600 zł. Głuszyca, powiat wałbrzyski, tel. 0693/12-50-74

FORD SCORPIO, 1989 r., 168 tys. km, 2000 ccm, benzyna, ABS, centr. zamek, wspomaganie kier., kpl. kół letnich, w kraju od kilku dni, sprowadzony z Niemiec - 4.400 zł + opłaty (niska akcyza). Wrocław, tel. 0888/23-64-57

FORD SCORPIO SEDAN, 1990 r., 2400 ccm, inst. gazowa, granatowy, wspomaganie kier., el. otw. szyberdach, centr. zamek + pilot, RO, regulowana kierownica, zadbany, garażowany - 6.700 zł. Jelenia Góra, tel. 0502/64-08-85

FORD SCORPIO Ghia, 1990 r., 150 tys. km, 2900 ccm, V6, bordowy metalik, ABS, el. otw. szyby, wspomaganie kier., el. otw. szyberdach i el. regulowane fotele, komputer, welurowa tapicerka, alum. felgi, kpl. dokumentacja, stan b. dobry - 2.900 zł. Legnica, tel. 076/858-49-23, 0661/43-65-21

FORD SCORPIO, 1990 r., 2000 ccm, benzyna, czarny, 5-drzwiowy, 5-biegowy, inst. gazowa, stan silnika i blacharki dobry, ważne OC - 4.500 zł. Wrocław, tel. 0605/18-27-75

FORD SCORPIO, 1990 r., 2000 ccm, DOHC, srebrny, alum. felgi 15", szyberdach, el. otw. szyby przednie, wspomaganie kier., pompowane siedzenie, tylna szyba ogrzewana, welurowa tapicerka, brak dokumentacji na inst. gazową, centr. zamek - 6.100 zł lub zamienię na VW Passata, po 1988 r. Lubin, tel. 0602/47-86-94

FORD SCORPIO, 1990 r., 2000 ccm, granatowy metalik, ABS, wspomaganie, centr. zamek, szyberdach, stan b. dobry - 7.900 zł. Wrocław, tel. 0603/39-55-24

FORD SCORPIO, 1990 r., 2000 ccm, DOHC, granatowy metalik, sedan, el. reg. lusterka, el. otw. szyby, alum. felgi, centr. zamek, ABS, stan b. dobry - 8.000 zł lub zamienię na mniejszy. Góra, tel. 065/543-38-10, 0501/70-04-56

FORD SCORPIO SEDAN, 1990/91 r., 2000 ccm, DOHC, EFI, granatowy metalic, 4-drzwiowy, 5-biegowy, wszystkie el. dodatki, wspomaganie kier., centr. zamek, ABS, szyberdach, hak, welurowa tapicerka, kubełkowe fotele, bez wypadku i korozji, zderzaki, spoiler tylny w kolorze nadwozia, szerokie listwy, serwisowany, stan idealny - 3.900 zł. Jasień, tel. 0698/68-26-32

FORD SCORPIO, 1990/96 r., 2000 ccm, EFI, OHC, grafitowy metalik, 5-drzwiowy, ABS, klimatyzacja, wszystkie el. dodatki (łącznie z fotelami przednimi i tylnymi), alum. felgi 16", skórzana tapicerka czarna, do poprawek mechaniczno-blacharsko-lakierniczych - 2.900 zł. Woj. wielkopolskie, tel. 0600/05-09-53

FORD SCORPIO SEDAN, 1991 r., 2000 ccm, zielony metalik, ABS, wspomaganie, szyberdach, niezarejestrowany, w kraju od 3 mies. - 2.700 zł. Wrocław, tel. 0504/02-46-64

FORD SCORPIO SEDAN, 1991 r., 2000 ccm, DOHC, biały, garażowany, sprowadzony w 2002 r., wspomaganie kierownicy, szyberdach, centralny zamek, RO z CD Blaupunkt, ABS - 6.900 zł. Legnica, tel. 0603/44-81-33

FORD SCORPIO Ghia, 1991 r., 2900 ccm, benzyna, srebrny metalik, nowa inst. gazowa, pełne wyposażenie el., skórzana tapicerka, szyberdach, centr. zamek, alarm, alum. felgi, wspomaganie kier. - 5.200 zł lub zamienię. Świebodzice, powiat świdnicki, tel. 074/854-61-30, 0608/61-92-24

FORD SCORPIO, 1992 r., 145 tys. km, 2900 ccm, benzyna, zielony, stan b. dobry, automatic, klimatyzacja, alum. felgi, el. otw. szyby, welurowa tapicerka, podłokietnik, halogeny, blenda - 3.000 zł, woj. dolnośląskie, tel. 0607/55-66-32

FORD SCORPIO, 1992 r., 2500 ccm, TD, ABS, centr. zamek, el. otw. szyby, szyberdach, stan dobry - 6.500 zł. Wrocław, tel. 071/353-38-18 po godz. 20.30

FORD SCORPIO, 1992 r., 180 tys. km, 2500 ccm, turbo D, czarny metalik, w kraju od 2 lat, I właściciel, ABS, wspomaganie kier., centr. zamek, hak, szyberdach, alum. felgi, zadbany, właściciel niepalący, stan b. dobry - 7.500 zł. Gościsław, gm. Udanin, tel. 076/871-90-21, 0699/38-13-34

FORD SCORPIO SEDAN, 1992 r., 140 tys. km, 2000 ccm, DOHC, srebrny, model przejściowy, zadbany, garażowany, zadbane wnętrze, pełne wyposażenie elektr., alum. felgi 15", nowe opony, stan b. dobry, sprowadzony w całości, bez wypadku - 8.300 zł. Wołów, tel. 071/389-33-15

FORD SCORPIO, 1992 r., 270 tys. km, 2000 ccm, DOHC, inst. gazowa, granatowy metalic, wspomaganie kier., centr. zamek, ABS, klimatyzacja, szyberdach, el. otw. szyby i szyberdach, el. reg. lusterka, hak, RO, alum. felgi, stan b. dobry - 8.500 zł. Świdnica, tel. 074/853-13-56, 0604/14-48-36

FORD SCORPIO, 1992 r., 2000 ccm, DOHC, srebrny metalik, klimatyzacja, el. otw. szyby oraz reg. lusterka i reflektory, RO, szyberdach, alum. felgi, 2 kpl. kół, welurowa tapicerka, ABS, inst. gazowa na gwarancji od 11.2004 r., hak, wspomaganie kier., stan b. dobry - 9.600 zł. Prudnik, tel. 0502/59-13-55

FORD SCORPIO KOMBI, 1992 r., 2000 ccm, benzyna, grafitowy metalic, automatic, el. otw. szyby, wspomaganie kier., ABS, sprowadzony ze Szwajcarii, stan b. dobry - 10.900 zł. Rogoźnica, powiat świdnicki, tel. 0604/23-47-55

FORD SCORPIO, 1993 r., 211 tys. km, 2000 ccm, benzyna, szary metalik, ABS, centr. zamek, wspomaganie kier., szyberdach, RO, el. reg. lusterka, el. otw. szyby, alum. felgi, hak, welurowa tapicerka, rolleta bagażnika, relingi dachowe, stan b. dobry - 9.000 zł lub zamienię na droższy, z dopłatą. Bolesławiec, tel. 0602/47-37-86

FORD SCORPIO KOMBI, 1993 r., 2000 ccm, DOHC, grafitowy metalik, pełne wyposażenie el., wspomaganie kier., szyberdach, inst. gazowa - 9.500 zł lub zamienię na tańszy z dopłatą. Lubin, tel. 0661/14-35-14

FORD SCORPIO KOMBI, 1995 r., 130 tys. km, 2000 ccm, bordowy metalik, sprowadzony, bez wypadku, zarejestrowany, dobre wyposażenie - 15.900 zł. Bolesławiec, tel. 0505/92-83-47, 0691/18-03-09

FORD SCORPIO SEDAN, 1995 r., 240 tys. km, 2000 ccm, śliwkowy metalik, stan dobry, w kraju od 5 lat, nowa inst. gazowa, pełne wyposażenie - 16.500 zł. Strzegom, tel. 074/855-18-05, 0606/91-67-20

FORD SCORPIO, 1995 r., 210 tys. km, 2000 ccm, benzyna, śliwkowy metalik, pełne wyposażenie, klimatronic, komputer, ABS, I właściciel w kraju, serwisowany, stan dobry - 17.000 zł. Wrocław, tel. 0501/46-35-72, 071/364-41-17 (zdjęcia do tej oferty można zobaczyć w internecie pod numerem - A02163 http://wkz.autogielda.com.pl)

FORD SCORPIO, 1995 r., 155 tys. km, 2000 ccm, 16V, DOHC, zielony metalik, wspomaganie kier., centr. zamek, ABS, SRS, welurowa tapicerka, alum. felgi, pełne wyposażenie el., el. otw. szyby i reg. lusterka, nowy model, drewniane wykończenia, centr. zamek, alarm, immobilizer, poduszka pow., podgrzewane fotele, felgi 16" zapłacona akcyza, alarm + pilot - 15.000 zł. Oleśnica, tel. 0609/88-64-83

FORD SCORPIO KOMBI, 1995 r., 2000 ccm, 16V, biały, stan b. dobry, zadbany - 14.000 zł + opłaty. Opole, tel. 0691/83-31-41

FORD SCORPIO KOMBI, 1995 r., 320 tys. km, 2000 ccm, 16V, kremowy, pełne wyposażenie oprócz skórzanej tapicerki, zadbany, stan b. dobry - 15.000 zł. Strzelin, tel. 0508/84-17-63

FORD SCORPIO KOMBI, 1995 r., 2500 ccm, TDI, srebrno-beżowy, klimatyzacja, skórzana tapicerka, el. otw. szyby i szyberdach, el. reg. lusterka i fotel kierowcy, RO, ABS, 2 poduszki pow., podłokietnik, centr. zamek, serwisowany, kpl. dokumentacja, stan dobry - 16.000 zł lub zamienię na dostawczy skrzyniowy. Mirsk, powiat lwówecki, tel. 0509/54-59-85

FORD SCORPIO, 1995 r., 160 tys. km, 2000 ccm, 16V, inst. gaz., śliwkowy metalik, klimatyzacja, 2 poduszki pow., ABS, centr. zamek, el. otw. szyby, alum. felgi 16", alarm, ciemne szyby, drewniane wykończenia, automatic, RO + zmieniacz na 10 CD, w kraju od 1.5 roku, stan b. dobry, kpl. dokumentacja - 16.200 zł. Lubań, tel. 075/646-06-21 wieczorem, 0502/07-35-13

FORD SCORPIO, 1995 r., 2000 ccm, benzyna, klimatyzacja, automatic - 18.000 zł. Oleśnica, tel. 0603/84-89-15

FORD SCORPIO COSWORTH SEDAN, 1995/96 r., 160 tys. km, 2900 ccm, czarny metalik, pełne wyposażenie oprócz skórzanej tapicerki - 9.900 zł. Leszno, tel. 0509/59-87-49

FORD SCORPIO KOMBI, 1995/96 r., 2000 ccm, 16V, zielony metalik, el. otw. szyby, 2 poduszki pow., centr. zamek, ABS, RO, stan b. dobry - 15.900 zł. Brzeg, tel. 0697/78-59-26

FORD SCORPIO GHIA COSWORTH SEDAN, 1996 r., 190 tys. km, 3000 ccm, 24V, srebrny metalik, ABS, automatic, skórzana tapicerka, el. regul. fotel kierowcy, podgrz. siedzenia, 4 el. otw. szyby, 2 poduszki pow., RO ze sterowaniem przy kierownicy, czujniki cofania, drewniane wykończenia, alum. felgi 16", kpl. opon zimowych, halogeny, oclony - 16.900 zł. Opole, tel. 0604/49-87-64, 0607/12-73-50

FORD SCORPIO KOMBI, 1996 r., 170 tys. km, 2500 ccm, turbo D, granatowy, wspomaganie kier., centr. zamek, el. otw. szyby, el. reg. lusterka, klimatyzacja, ABS, RO + zmieniacz, 2 poduszki pow., podgrz. siedzenia, drewniane wykończenia - 17.300 zł. Paczków, tel. 077/431-74-92, 0604/21-42-68

FORD SCORPIO SKŁADAK, 1996 r., 2000 ccm, benzyna, inst. gaz., bordowy metalik, ABS, szyberdach, 2 kpl. kół (opony letnie i zimowe), centr. zamek, alarm + pilot, RO, ważny przegląd i OC - 5.000 zł. Wrocław, tel. 0605/73-30-31

FORD SCORPIO Ghia, 1996 r., 146 tys. km, 2000 ccm, benzyna, 16V, srebrny metalic, pełne wyposażenie, w kraju od 2 miesięcy, stan b. dobry - 17.500 zł. Wałbrzych, tel. 074/846-10-84, 0600/47-14-14

FORD SCORPIO COSWORTH, 1996 r., 154 tys. km, 2900 ccm, czamografitowy, pełne wyposażenie, skórzana tapicerka, elektr. dodatki, stan b. dobry - 22.000 zł. Prusice, tel. 0602/76-18-95

FORD SCORPIO COSWORTH KOMBI, 1996 r., 130 tys. km, 2900 ccm, ciemnozielony metalik, pełne wyposażenie oprócz skórzanej tap

FORD SIERRA SEDAN, 1992 r., 1600 ccm, biały, stan dobry, zadbany - 4.500 zł. Wrocław, tel. 071/302-82-92

FORD SIERRA SEDAN, 1992 r., 70 tys. km, 2000 ccm, benzyna, szary metalic, wspomaganie kier., szyberdach, centr. zamek, welurowa tapicerka, el. otw. szyby, inst. gazowa, bez wypadku - 4.500 zł + opłaty. Ścinawa, powiat lubiński, tel. 0887/22-61-19

FORD SIERRA SEDAN, 1992 r., 129 tys. km, 2000 ccm, DOHC, srebrny metalic, ABS, centr. zamek, wspomaganie kier., szyberdach, alum. felgi, RO, welurowa tapicerka, zderzaki i lusterka w kolorze nadwozia, w kraju od tygodnia, stan b. dobry - 4.800 zł. Ostrów Wlkp. Tel. 0502/36-08-41

FORD SIERRA, 1992 r., 98 tys. km, 2000 ccm, benzyna, DOHC, czerwony, wspomaganie kier., el. otw. szyby, I właściciel, sprowadzony, stan idealny - 4.800 zł + opłaty. Wrocław, tel. 0601/72-33-57

FORD SIERRA KOMBI, 1992 r., 1800 ccm, turbo diesel, czerwony, el. reg. reflektory, welurowa tapicerka, obrotomierz, hak, stan silnika i blacharki b. dobry, przegląd do 08.2005 r., ważne OC - 4.900 zł. Brzeg, tel. 0600/73-25-17

FORD SIERRA, 1992 r., 1800 ccm, turbo D, czarny, el. otw. szyby, wspomaganie kier., centr. zamek, szyberdach, welurowa tapicerka, zarejestrowany - 6.500 zł. Namysłów, tel. 0507/06-77-78

FORD SIERRA SEDAN, 1992 r., 150 tys. km, 1800 ccm, turbo D, srebrny metalik, wspomaganie kier., szyberdach, el. otw. szyby, RO, dzielona tylna kanapa, zarejestrowany, karta pojazdu, bez wypadku, stan b. dobry - 7.900 zł. Rawicz, tel. 0507/19-19-01

FORD SIERRA SEDAN, 1993 r., 170 tys. km, 2000 ccm, szary metalik, pełne wyposażenie, wspomaganie kier., skórzana tapicerka, alum. felgi, stan b. dobry - 6.800 zł. Jaworzyna Śląska, powiat świdnicki, tel. 074/858-84-46

FORD SIERRA KOMBI, 1993 r., 170 tys. km, 1800 ccm, TD, książka serwisowa, I właściciel w kraju, sprowadzony w całości, karta pojazdu, zarejestrowany, bez wypadku, wspomaganie kier., centr. zamek, RO, relingi dachowe, roleta, alum. felgi, bardzo dobrze utrzymany - 6.950 zł lub zamienię. Krotoszyn, tel. 0505/44-88-36

FORD SIERRA SEDAN, 1995 r., 1800 ccm, turbo diesel, biały, składak, wspomaganie kierownicy, centralny zamek, alarm + pilot, szyberdach, regulacja reflektorów i kierownicy - 6.000 zł. Góra, tel. 065/543-45-05, 0691/75-11-62

FORD SIERRA, 1995 r., 179 tys. km, 2000 ccm, OHC, szary metalik, składak, inst. gazowa, szyberdach, koła zimowe i letnie, alum. felgi, spoiler, dodatkowe światło „stop", po wymianie podzespołów - 3.500 zł. Legnica, tel. 076/854-21-31

FORD SIERRA, 1995 r., 128 tys. km, 1800 ccm, diesel, czerwony, poduszka pow., nowe opony, bez wypadku - 7.200 zł. Bolesławiec, tel. 0602/71-77-96

FORD TAUNUS, 1980 r., 1600 ccm, benzyna, inst. gaz., niebieski, 4-drzwiowy, garażowany, po wymianie oleju, filtrów, stan opon b. dobry, zarejestrowany i opłacony, atrakcyjny wygląd, mało używany (przez starszego pana), stan b. dobry - 2.000 zł. Czarny Bór, tel. 0606/25-60-42

FORD TAUNUS, 1981 r., 1600 ccm, benzyna, inst. gaz., alum. felgi, RO - 1.500 zł. Grzmiąca, powiat wałbrzyski, tel. 074/880-84-56, 0887/05-81-70

FORD TAUNUS, 1982 r., 2000 ccm, V6, żółty, inst. gazowa, nowy tłumik, RO Ford, nowe pokrowce, zarejestrowany, w ciągłej eksploatacji, ważny przegląd do 08.2005 r. - 2.200 zł. Przerzeczyn Zdrój, powiat dzierżoniowski, tel. 074/837-51-64, 0607/25-39-51

FORD TAUNUS SEDAN, 1983 r., 200 tys. km, 2300 ccm, V6, benzyna, niebieski, instalacja gazowa, stan b. dobry, automatic, alum. felgi, RO, pokrowce, podłokietnik, opony zimowe + kpl. opon letnich, przegląd do 09.2005 r., ważne OC - 1.200 zł. Wrocław, tel. 0501/83-25-37, 0887/12-03-73

FORD TAURUS, 1988 r., 2500 ccm, benzyna, inst. gaz., grafitowy metalik, wspomaganie kier., el. otw. szyby i ster. lusterka, el. regul. fotel kierowcy, 5-biegowy, 6-osobowy, stan dobry + drugi na części - 7.000 zł. Gruszów, gm. Marcinowice, powiat świdnicki, tel. 074/858-54-27 po godz. 17, 0691/17-60-42 po godz. 17

FORD TAURUS KOMBI, 1989 r., 3000 ccm, wtrysk, V6, srebrny metalik, klimatyzacja, automatic, zarejestrowany na 8 osób, wszystkie el. dodatki - 6.000 zł lub zamienię na samochód o mniejszej pojemności, chętnie dostawczy, Kollarka, gm. Krośnice, powiat milicki, tel. 0880/57-38-08

FORD TAURUS, 1990 r., centr. zamek, el. otw. szyby, klimatyzacja, alum. felgi, welurowa tapicerka, inst. gazowa nowa, tempomat - 8.500 zł lub zamienię na Forda Probe, lub vana Chevroleta Luminę,. Pontiaca Trans Sporta, Lubin, tel. 076/749-41-66, 0602/13-65-28

FORD TAURUS KOMBI, 1990 r., 120 tys. km, 3000 ccm, V6, platynowy, poduszka pow., klimatyzacja, centr. zamek, el. reg. lusterka, welurowa tapicerka, dzielona tylna kanapa, relingi dachowe, stan b. dobry - 9.000 zł. Zielona Góra, tel. 0601/56-89-50

FORD TAURUS SHO, 1992 r., 3200 ccm, 24V, V6, srebrny metalik, silnik Yamaha, skórzana tapicerka, el. ster. szyby, lusterka i szyberdach, 2 poduszki pow., tempomat, klimatronic, alum. felgi 16", ABS, centr. zamek, wspomaganie kier., wieża Hi-Fi z CD, podświetlane klamki, zadbany - 12.700 zł. Boguszów-Gorce, powiat wałbrzyski, tel. 074/844-26-57, 0889/26-77-18

FORD TAURUS, 1993/94 r., 128 tys. km, 3000 ccm, V6, benzyna, szary metalik, 2 poduszki pow., tempomat, RO, klimatyzacja, centr. zamek, el. otw. szyby, el. reg. lusterka, ABS, welurowa tapicerka, nowe opony, po remoncie skrzyni biegów, automatic - 11.000 zł lub zamienię na Mercedesa 124, chętnie automatic albo inny. mniejszy, Wrocław, tel. 071/783-04-95, 0500/73-36-43

HONDA

CARPA SPECJALIZACJA HONDA, części nowe i używane, serwis, naprawy powypadkowe, geometria zawieszenia, opony, PROMOCJA OLEJU SHELL! WYMIANA GRATIS. Wrocław, ul. Stacyjna 1, tel. 071/355-55-30, 0693/318-444 W01162564

HONDA ACCORD SEDAN, 1983 r., 1600 ccm, benzyna, inst. gaz., bardzo ekonomiczny, hak, przegląd techn. do 12.2005 r., zarejestrowany, w ciągłej eksploatacji - 1.600 zł. Pęgów, tel. 071/310-71-11, 0506/74-61-95

CZĘŚCI DO SAMOCHODÓW JAPOŃSKICH I KOREAŃSKICH
filtry, oleje, hamulce, amortyzatory, elementy zawieszenia i inne, CENY PROMOCYJNE
Wrocław, ul. Toruńska 2B (Pl. Kromera) tel. 797 80 97
OP044061

HONDA ACCORD COUPE, 1984/85 r., 1600 ccm, 12V, biały, 3-drzwiowy, el. otw. szyberdach, el. wysuwana antena, wspomaganie, po remoncie silnika - 2.000 zł. Legnica, tel. 0606/65-15-43

HONDA ACCORD, 1988 r., 124 tys. km, 2000 ccm, 12V, benzyna, czerwony, 3-miesięczna inst. gazowa, alum. felgi + opony zimowe, wspomaganie kier. i hamulców, el. otw. szyberdach, ciemne szyby, lampy, sportowa kierownica, zadbany, atrakcyjny wygląd, sprowadzony we wrześniu - 7.600 zł lub zamienię na kombi, benzyna + inst. gaz lub diesel - Opel, Ford, Audi, BMW lub inny. Gogolin, powiat krapkowicki, tel. 0509/94-82-93

HONDA ACCORD, 1989 r., 2000 ccm, czarny, pełne wyposażenie, ważny przegląd, opłacony, na zachodnich tablicach, stan b. dobry - 3.600 zł. Legnica, tel. 0889/49-75-93

HONDA ACCORD, 1991/95 r., 2000 ccm, 16V, srebrny metalik, wspomaganie kier., centr. zamek, el. ster. szyby, lusterka i szyberdach, automatic, alum. felgi, welurowa tapicerka, wersja amerykańska - 8.000 zł. Pokój, tel. 077/469-81-48, 0505/41-57-14

HONDA ACCORD AERODECK KOMBI, 1992 r., 120 tys. km, 2200 ccm, benzyna, morski metalic, el. otw. szyby i szyberdach, el. reg. lusterka, el. reg. reflektory, centr. zamek, zadbany, I właściciel w Niemczech i w Polsce, stan b. dobry - 6.000 zł + opłaty. Wrocław, tel. 0505/81-53-26

HONDA ACCORD AERODECK KOMBI, 1992/93 r., 160 tys. km, 2200 ccm, wtrysk, 16V, granatowy metalik, pełne wyposażenie elektryczne, szyberdach, welurowa tapicerka, RO, wspomaganie kier., regul. kierownica, alum. felgi, poduszka pow., ABS, automatic, I rejestracja w 1993 r., w kraju od grudnia, zarejestrowany, stan techn. b. dobry - 10.500 zł. Wrocław, tel. 071/352-54-51, 0501/73-58-05

CZĘŚCI DO AUT JAPOŃSKICH KOREAŃSKICH
AUTO
Wrocław, ul. Poświęcka 55
tel/fax. 325-60-88, 0506-066-460
www.autokam.pl
OP040413

HONDA ACCORD, 1993 r., 2000 ccm, 16V, granatowy metalik, el. otw. szyby, centr. zamek, model 1994 r., hak, sprowadzony z Niemiec - 12.900 zł na gotowo. Legnica, tel. 076/723-72-22, 0601/14-10-12

HONDA ACCORD AERODECK, 1994 r., 193 tys. km, 2000 ccm, benzyna, inst. gaz., ciemnozielony, stan b. dobry, klimatyzacja, ABS, centr. zamek, szyberdach, el. regulowane lusterka, wspomaganie kier. - 15.100 zł. Lubin, tel. 076/842-13-62, 076/841-50-07

HONDA ACCORD, 1994/95 r., 2000 ccm, 16V, czarny metalic, bogate wyposażenie - 13.000 zł. Wieruszów, tel. 0607/75-75-38

HONDA ACCORD, 1994/95 r., 141 tys. km, 2000 ccm, 16V, perłowoczarny, ABS, wspomaganie, centr. zamek, alarm + pilot, el. otw. szyby, szyberdach, nowa instalacja gazowa, alum. felgi, stan idealny, kpl. dokumentacja, bez wypadku, atrakcyjny wygląd - 16.200 zł. Strzegom, tel. 0509/30-73-75

HONDA ACCORD SEDAN, 1994/95 r., 142 tys. km, 2000 ccm, pełny wtrysk, 16V, czarny metalic, 4-drzwiowy, centr. zamek, alarm, el. otw. szyby i szyberdach, obniżony, alum. felgi, ciemne szyby, zderzaki i lusterka w kolorze nadwozia, immobilizer, nowa inst. gazowa na gwarancji, RO Pioneer z RDS i panelem, atrakcyjny wygląd, ważny przegląd - 16.900 zł. Strzegom, tel. 074/649-32-88, 0605/36-16-39

HONDA ACCORD, 1995/96 r., 50 tys. km, 2000 ccm, wtrysk, zielony metalic, poduszki pow., pełne wyposażenie el., ABS - 15.500 zł. Wrocław, tel. 0501/87-17-77

HONDA ACCORD SEDAN, 1997 r., 172 tys. km, 2000 ccm, TDI, czarny metalik, bez wypadku, świeżo sprowadzony z Niemiec, pełne wyposażenie, stan b. dobry - 21.000 zł + opłaty. Krotoszyn, tel. 0502/41-41-31

HONDA ACCORD, 1997 r., 181 tys. km, 2000 ccm, TDI, czarny metalik, 105 KM, bogate wyposażenie, stan idealny - 24.900 zł. Osieczna, powiat leszczyński, tel. 065/535-08-86, 0504/28-55-62

HONDA ACCORD, 1999 r., 132 tys. km, 1800 ccm, 16V, V-TEC, benzyna, srebrny metalik, ABS, EBD, 2 poduszki pow., klimatyzacja, centr. zamek, alarm, immobilizer, el. ster. szyby i lusterka, wspomaganie kier., alum. felgi, welurowa tapicerka, RO, inst. gazowa, kupiony w kraju, zadbany - 34.500 zł lub zamienię na tańszy. Nysa, tel. 077/433-74-11, 0600/47-56-34

HONDA ACCORD, 2000/01 r., 100 tys. km, 1800 ccm, benzyna, czarny metalik, serwisowany, pełne wyposażenie oprócz skórzanej tapicerki - 42.000 zł lub zamienię na Mercedesa osobowego, diesla. Wrocław, tel. 071/372-17-63, 0601/83-83-80

HONDA CIVIC SHUTTLE SKŁADAK, 1987/97 r., 1500 ccm, benzyna, niebieski metalic, + 2 silnik, stan dobry - 2.000 zł. Lubań, tel. 075/721-77-32

HONDA CIVIC, 1988 r., 200 tys. km, 1300 ccm, 16V, szary metalic, alum. felgi 14", zadbany, ciemne szyby, obniżony, sportowy ukł. wydechowy, RO Sony, welurowa tapicerka, stan techn. b. dobry - 5.000 zł. Oborniki Śląskie, tel. 0609/79-50-28

HONDA CIVIC, 1989 r., 140 tys. km, 1300 ccm, srebrny, 3-drzwiowy, welurowa tapicerka, opony zimowe, RO, udokumentowany przebieg, bardzo oszczędny, stan b. dobry - 5.500 zł. Stradomia Wierzchnia, powiat oleśnicki, tel. 0691/62-68-73

HONDA CIVIC, 1989 r., 160 tys. km, 1300 ccm, benzyna, bordowy, 4-drzwiowy, zadbane wnętrze, RO, 4 zagłówki, bez korozji, ważny przegląd i OC, stan b. dobry, 2 kpl. kół (opony letnie i zimowe, nowe) - 4.600 zł. Lubsko, powiat żarski, tel. 068/457-41-84, 0601/64-05-29

HONDA CIVIC, 1990 r., 1500 ccm, benzyna, czerwony - 3.000 zł. Brunów, powiat lwówecki, tel. 0607/37-70-78

HONDA CIVIC, 1990 r., 179 tys. km, 1300 ccm, benzyna, 90 KM 16V, granatowy, szyberdach, wspomaganie kier., dzielona tylna kanapa, tylne szyby uchylane, centr. zamek, w kraju od kilku dni, obrotomierz - 3.500 zł. Wrocław, tel. 0503/76-26-37, 0606/91-95-30

HONDA CIVIC, 1990 r., 1500 ccm, 16V, czerwony, 3-drzwiowy, wspomaganie kier., na niemieckich tablicach - 6.000 zł. Jawor, tel. 0661/11-50-11

HONDA CIVIC, 1990 r., 140 tys. km, 1500 ccm, 16V, czerwony, wspomaganie kier., 3-drzwiowy, el. otw. szyby, alum. felgi - 6.400 zł + opłaty. Strzegom, tel. 0607/24-56-84, 0603/16-36-72

HONDA CIVIC, 1990/91 r., 1500 ccm, 16V, grafitowy metalik, wspomaganie kier., el. otw. szyberdach, sportowy ukł. wydechowy (Remus), stan b. dobry - 3.300 zł + opłaty. Jawor, tel. 0600/89-96-64

HONDA CIVIC, 1991 r., 155 tys. km, 1400 ccm, czerwony, el. otw. szyberdach, el. reg. lusterka i szyby, ciemne szyby, alum. felgi, RO z CD (MP3), serwisowany, I właściciel, nowy olej i filtr - 2.000 zł + opłaty 100 zł. Niemcy (Drezno), tel. 0049/176-29-21-86-06

HONDA CIVIC, 1991 r., 1500 ccm, 16V, 90 KM, czerwony, wspomaganie kier., regul. kierownica, tylne szyby uchylane - 6.500 zł. Dzierżoniów, tel. 0505/87-94-17, 0601/58-34-68

HONDA CIVIC, 1991 r., 160 tys. km, 1300 ccm, szary metalik, w kraju od 4 miesięcy, karta pojazdu, tylne szyby uchylane, głośniki, wzmacniacz, bez radia, opony zimowe, maska i błotnik do poprawek lakierniczych, stan b. dobry - 6.500 zł. Lubań, tel. 0661/68-54-15

HONDA CIVIC, 1991 r., 1400 ccm, grafitowy, 3-drzwiowy, stan b. dobry, szyberdach, centr. zamek, nowa inst. gazowa - 6.900 zł. Krotoszyn, tel. 062/722-65-79, 0601/31-71-95

HONDA CIVIC, 1991 r., 1500 ccm, 16V, granatowy, centr. zamek, szyberdach, wspomaganie kier. - 3.400 zł + opłaty. Leszno, tel. 0501/94-38-26, 0888/88-74-67

HONDA CIVIC, 1991 r., 1400 ccm, 16V, szary metalik, 3-drzwiowy, 5-biegowy, zadbany, stan b. dobry, w kraju od tygodnia - 3.500 zł. Jawor, tel. 0507/79-17-79, 0600/89-96-64

HONDA CIVIC, 1991 r., 1500 ccm, 16V, srebrny metalik, wspomaganie kier., szyberdach, el. otw. szyby, stan b. dobry - 3.600 zł. Wrocław, tel. 0606/23-92-53

HONDA CIVIC, 1991 r., 148 tys. km, 1600 ccm, 16V, wtrysk, błękitny metalik, alarm + 2 piloty, el. otw. szyberdach i szyby, el. reg. lusterka i reflektory, RO JVC + 4 głośniki Sony, welurowa tapicerka, nowy akumulator, kupiony w kraju, serwisowany, kpl. kół zimowych, garażowany, stan b. dobry - 8.900 zł. Twardogóra, powiat oleśnicki, tel. 071/315-86-82, 0698/95-34-20

HONDA CIVIC, 1992 r., 1600 ccm, biały, immobilizer, alarm, ciemne szyby, obniżony, alum. felgi 16" - 10.500 zł. Strzegom, tel. 0880/18-01-68

HONDA CIVIC SEDAN, 1992/93 r., 160 tys. km, 1500 ccm, 16V, wtrysk, granatowy metalik, wspomaganie kier., centr. zamek, 4-drzwiowy - 5.500 zł + opłaty. Złotoryja, tel. 0609/58-50-56

HONDA CIVIC, 1992/93 r., 150 tys. km, 1300 ccm, 16V, szary metalik, nowy model, 3-drzwiowy, 5-biegowy, karta pojazdu, sportowy ukł. wydechowy (Remus), bez wypadku, zadbany - 9.000 zł. Legnica, tel. 0880/40-63-89

HONDA CIVIC SEDAN, 1993 r., 153 tys. km, 1493 ccm, granatowy, wspomaganie kier., szyberdach, RO, welurowa tapicerka, kpl. dokumentacja, stan b. dobry - 12.900 zł, możliwe raty bez wpłaty i zaświadczeń lub zamienię. Jelenia Góra, tel. 075/755-06-09, 0502/21-24-00 K79037085

HONDA CIVIC, 1993 r., 1300 ccm, 16V, niebieski metalik, zadbany, stan techniczny b. dobry - 5.700 zł. Wrocław, tel. 0606/23-92-53

HONDA CIVIC, 1993 r., 170 tys. km, 1300 ccm, benzyna, 16V, szary metalic, sprowadzony, ważne OC, zadbany, stan techn. b. dobry, nowy akumulator - 6.400 zł + opłaty ok. 1.200 zł lub zamienię na inny lub motocykl. Olawa, tel. 0501/60-57-67

HONDA CIVIC, 1993 r., 162 tys. km, 1300 ccm, 16V, szary, sprowadzony z Niemiec - 6.600 zł. Oleśnica, tel. 071/314-24-47, 0609/24-50-71

HONDA CIVIC hatchback, 1993 r., 120 tys. km, 1400 ccm, 16V, benzyna, czerwony, 3-drzwiowy, el. otw. szyby, wspomaganie kier., welurowa tapicerka, atrakcyjny wygląd, RO z CD, opłacony - 9.900 zł. Wałbrzych, tel. 0660/38-18-94, 0607/12-71-71

HONDA CIVIC, 1993/94 r., 121 tys. km, 1500 ccm, 16V, bordowy metalik, centr. zamek, klimatyzacja, immobilizer, atrakcyjny wygląd - 2.000 EUR. Iłowa, powiat żagański, tel. 0888/27-60-05

HONDA CIVIC, 1993/94 r., 160 tys. km, 1300 ccm, szary metalik, wspomaganie kier., centr. zamek, dzielona tylna kanapa, stan b. dobry - 6.900 zł. Olawa, tel. 0503/43-92-27, 0605/05-73-88

HONDA CIVIC SEDAN, 1994 r., 130 tys. km, 1500 ccm, 16V, niebieski metalic, klimatyzacja, oryginalny tuning, sportowe zawieszenie, układ wydechowy REMUS, sportowa kierownica, centralny zamek, immobilizer, wspomaganie kierownicy, stan idealny, zadbany, atrakcyjny wygląd, książka serwisowa, w kraju od tygodnia - 8.900 zł. Lwówek Śląski, tel. 0503/16-84-11, 0603/70-79-33

HONDA CIVIC, 1994 r., 145 tys. km, 1300 ccm, czarny, 3-drzwiowy, alum. felgi, książka pojazdu, w kraju od 4 miesięcy - 10.500 zł. Strzegom, tel. 074/649-28-53, 0608/08-51-37

HONDA CIVIC, 1994 r., 1343 ccm, 16V, alum. felgi, regul. kierownica - 11.900 zł. Dzierżoniów, tel. 0505/87-94-17, 0601/58-34-68

HONDA CIVIC, 1994 r., 136 tys. km, 1300 ccm, 16V, zielony, wspomaganie kier., centr. zamek, RO, alum. felgi, immobilizer - 11.200 zł. Rawicz, tel. 0504/06-15-76

HONDA CIVIC, 1994 r., 154 tys. km, 1300 ccm, 16V, srebrny metalik, wspomaganie kier., centr. zamek, el. otw. szyby i szyberdach, czarne szyby, zarejestrowany, karta pojazdu - 11.500 zł. Góra, tel. 0603/09-19-16

HONDA CIVIC, 1994 r., 191 tys. km, 1500 ccm, 16V, inst. gazowa, biały, el. ster. szyby, lusterka i reflektory, szyberdach 2-stopniowy, poduszka pow., wspomaganie kier., regul. kierownica, immobilizer, centr. zamek, alarm, nowy akumulator, alum. felgi + kpl. opon zimowych, ważny przegląd do 09.2005 r. - 14.000 zł. Wrocław, tel. 0697/19-83-85

HONDA CIVIC COUPE, 1994/95 r., 190 tys. km, 1500 ccm, zielony metalik, wspomaganie kier., ABS, centr. zamek, immobilizer, el. ster. szyby, lusterka i szyberdach, RO, welurowa tapicerka, w kraju od kilku dni, stan idealny - 10.600 zł. Olawa, tel. 0503/43-92-27, 0605/05-73-88

HONDA CIVIC, 1995 r., 154 tys. km, 1300 ccm, czerwony - 11.000 zł lub zamienię na BMW 1994/96 r. Krotoszyn, tel. 0504/76-71-31

HONDA CIVIC, 1995 r., 1400 ccm, benzyna, czerwony, RO z CD, opony zimowe, stan b. dobry - 9.900 zł. Nysa, tel. 0888/33-50-80

HONDA CIVIC, 1995 r., 128 tys. km, 1300 ccm, biały, hatchback, el. otw. szyby, centr. zamek + pilot, immobilizer, stan idealny, zarejestrowany - 13.250 zł. Leszno, tel. 065/527-02-09, 0608/10-16-52

HONDA CIVIC, 1996 r., 105 tys. km, 1500 ccm, 16V, zielony metalik, sedan, bez wypadku, wspomaganie kier., centr. zamek, stan b. dobry - 10.900 zł + opłaty. Legnica, tel. 0600/31-27-71 Niemcy, 0049/17-44-47-35-27

HONDA CIVIC, 1996 r., 114 tys. km, 1400 ccm, 16V, zielony metalik, kupiony w salonie, II właściciel, wspomaganie kier., centr. zamek, el. otw. szyby, książka serwisowa, welurowa tapicerka, garażowany - 15.900 zł lub zamienię. Legnica, tel. 0605/28-37-83

HONDA CIVIC SEDAN, 1996 r., 1400 ccm, 16V, granatowy metalik, 2 poduszki pow., szyberdach, centr. zamek, wspomaganie kier., alum. felgi, sprowadzony z Niemiec - 17.400 zł na gotowo. Legnica, tel. 076/723-72-22, 0601/14-10-12

HONDA CIVIC, 1996/97 r., 1400 ccm, wtrysk, 16V, czerwony, nowy model, ABS, centr. zamek, wspomaganie kier., klimatyzacja, RO z CD, welurowa tapicerka, zadbany, zarejestrowany, karta pojazdu - 15.900 zł. Leszno, tel. 0600/63-73-06

HONDA CIVIC, 1997 r., 130 tys. km, 2000 ccm, TDI, czerwony, 5-drzwiowy, pełne wyposażenie, klimatyzacja, sprowadzony z Austrii, zadbany - 16.500 zł + akcyza. Wrocław, tel. 0880/81-45-64

HONDA CIVIC, 1997 r., 120 tys. km, 1400 ccm, 16V, czerwony, pełne wyposażenie, klimatyzacja i inne dodatki, stan idealny - 18.500 zł. Żary, tel. 0602/34-76-10

HONDA CIVIC, 1997 r., 143 tys. km, 1400 ccm, benzyna, 16V, granatowy metalik, wspomaganie kier., alarm, el. otw. szyby i reg. lusterka, welurowa tapicerka, drewniane wykończenia, kupiony w salonie, serwisowany, udokum. przebieg, regul. kierownica, centr. zamek, stan b. dobry - 21.900 zł. Bierutów, powiat oleśnicki, tel. 0602/72-83-26

HONDA CIVIC IS, 1997/98 r., 130 tys. km, 1400 ccm, V16, 90KM, czarny, wspomaganie, ABS, centr. zamek, klimatyzacja, welurowa tapicerka, 2 poduszki pow., RM z RDS, immobilizer w kluczyku, zderzaki i lusterka w kolorze nadwozia, el. reg. reflektory, nowe opony zimowe, bez wypadku, nowy model, książka serwisowa, stan idealny - 15.300 zł + opłaty. Bolesławiec, tel. 0889/34-81-79 (zdjęcia do tej oferty można zobaczyć w internecie pod numerem - AG1002 http://wkz.autogielda.com.pl)

HONDA CIVIC, 1997/98 r., 139 tys. km, 1400 ccm, 16V, 90 KM, bordowy metalik, kupiony w salonie w kraju, 2 poduszki pow., serwisowany, wszystkie el. dodatki, wspomaganie kier., centr. zamek, RO, alarm - 18.700 zł. Jelcz-Laskowice, powiat oławski, tel. 0506/12-25-89

HONDA CIVIC KOMBI, 1998 r., 1400 ccm, bordowy metalik, el. reg. lusterka, el. otw. szyby, 2 poduszki pow., centr. zamek, RO, ABS, klimatyzacja, drewniane wykończenia, książka serwisowa, bez wypadku, do sprowadzenia - 16.000 zł. Wrocław, tel. 071/783-44-50, 0663/06-73-61

HONDA CIVIC, 1998 r., 111 tys. km, 1400 ccm, 16V, 98 KM, bordowo-czarny metalik, 5-drzwiowy, wspomaganie kier., el. ster. szyby i lusterka, centr. zamek, alarm + pilot, immobilizer, 2 poduszki pow., przyciemniane tylne szyby, lotka Zendera ze światłem stop, ściągany hak, kupiony w salonie, garażowany, książka serwisowa, zadbany - 23.500 zł. Wrocław, tel. 071/346-43-68 od godz. 7 do 15, 0503/18-54-95

HONDA CIVIC, 1999 r., 40 tys. km, 1400 ccm, fioletowy metalik, do sprowadzenia z Niemiec - 20.000 zł. Niemcy, tel. 0049/71-18-00-19-88

HONDA CIVIC, 1999 r., 58 tys. km, 1400 ccm, benzyna, 16V, czarny metalik, centr. zamek, wspomaganie kier., alarm, el. otw. szyby i reg. lusterka, 2 poduszki pow., RO, kupiony w salonie w kraju, książka serwisowa, serwisowany, bez wypadku, stan idealny - 29.500 zł. Wrocław, tel. 0509/02-51-61

HONDA CIVIC, 1999 r., 128 tys. km, 2000 ccm, jTd, śliwkowy metalic, klimatyzacja, 2 poduszki pow., immobilizer, pełne wyposażenie elektryczne, welurowa tapicerka, RO z panelem, garażowany, stan b. dobry - 32.500 zł. Jawor, tel. 0600/02-08-82, 0605/73-60-92

HONDA CIVIC, 2001 r., 52 tys. km, 1400 ccm, 90 KM, granatowy metalic, 5-drzwiowy, pełne wyposażenie z klimatyzacją, opony letnie i zimowe, I właściciel, kupiony w salonie, 2 poduszki pow. - 40.000 zł. Legnica, tel. 076/854-57-00, 0509/15-94-66

HONDA CIVIC, 2002 r., 123 tys. km, 1400 ccm, 16V, czarny, 5-drzwiowy, 4 poduszki pow., klimatyzacja, ABS, radio, el. otw. szyby, kpl. opon zimowych, I właściciel, alarm, centr. zamek, bez wypadku, stan idealny - 35.500 zł. Wrocław, tel. 0509/44-06-90

HONDA CONCERTO, 150 tys. km, 1500 ccm, srebrny, szyberdach, wspomaganie kier., centr. zamek, alum. felgi, el. reg. lusterka, el. otw. szyby - 3.500 zł + opłaty. Jawor, tel. 0691/87-71-83

HONDA CONCERTO, 1992 r., 190 tys. km, 1500 ccm, 16V, srebrny metalik, centr. zamek, wspomaganie kier., welurowa tapicerka, opłacony, stan b. dobry - 5.600 zł. Prochowice, tel. 076/858-45-52, 0696/09-13-01

HONDA CONCERTO, 1993 r., 170 tys. km, 1500 ccm, 16V, srebrny metalic, 5-drzwiowy, wspomaganie kier., centr. zamek, immobilizer, RO, alum. felgi, welurowa tapicerka, sprowadzony w całości, zarejestrowany, karta pojazdu, nieeksploatowany w kraju - 9.300 zł. Leszno, tel. 065/529-04-62, 0501/10-97-47

HONDA CRX, 1985 r., 1600 ccm, 16V, kanarkowy, centr. zamek, sportowy układ wydechowy, alum. felgi, ospoilerowany, szyberdach, obniżony, ważny przegląd, po tuningu - 7.500 zł. Lubin k. Kościana, tel. 065/517-75-11, 0600/54-56-56

HONDA CRX, 1986 r., 1500 ccm, 12V, wiśniowy, po remoncie blacharki i lakierowaniu - 5.400 zł. Świdnica, tel. 0500/45-68-33

HONDA CRX, 1989 r., 173 tys. km, 1600 ccm, 16V, czerwony, po tuningu, poszerzone zderzaki, bad look, nowy układ wydechowy, fotele i zawieszenie, alum. felgi 1" z nowymi oponami + kpl. opon zimowych, sprzęt audio o wartości 3.000 zł, ciemne szyby, stan idealny - 12.500 zł lub zamienię na BMW 316, 318, E-36. Bystrzyca Kłodzka, tel. 074/813-93-27, 0603/91-61-76

HONDA CRX, 1992 r., czerwony, bez wypadku, szyberdach, el. ster. reflektory, welurowa tapicerka, strumienica ukł. wydechowego, lusterka M2, wymienione paski, klocki i płyny eksploatacyjne, dodatkowo alum. felgi 15" z oponami letnimi, w kraju od 08.2004 r., stan b. dobry - 10.000 zł. Kłodzko, tel. 0600/27-83-04, 074/865-83-22 W03000095

HONDA CRX SKŁADAK, 1994 r., 1600 ccm, sportowa, alum. felgi, stan dobry, atrakcyjny wygląd - 10.300 zł. Polkowice, tel. 0504/03-84-06

HONDA LEGEND COUPE, 1992 r., 3200 ccm, benzyna, inst. gaz., wiśniowy metalik, pełne wyposażenie, dużo dodatków - 22.500 zł. Krotoszyn, tel. 062/725-45-13, 0601/43-78-99

HONDA LEGEND COUPE, 1995 r., 3200 ccm, V6, granatowy, automatic, pełne wyposażenie, el. otw. szyby, el. reg. lusterka, centr. zamek, alarm, domykanie drzwi, skórzana tapicerka, klimatyzacja, szyberdach, ABS, TC, alum. felgi, tempomat - 40.000 zł. Kępno, tel. 062/782-35-84

HONDA PRELUDE, 1984 r., 270 tys. km, 1800 ccm, 12V, inst. gazowa, biały, el. otw. szyby, szyberdach, regul. kierownica, przegląd do 2006 r. - 2.000 zł. Wyszanów, powiat wieruszowski, tel. 062/784-36-03, 0691/17-61-37

HONDA PRELUDE, 1985 r., 1800 ccm, szary metalik, 3-drzwiowy, inst. gazowa na gwarancji, na polskich tablicach, ważny przegląd, stan dobry - 3.000 zł. Legnica, tel. 076/722-16-97

HONDA PRELUDE, 1989/90 r., 2000 ccm, 16V, czerwony, wszystkie el. dodatki, welurowa tapicerka, ABS, regul. kierownica, szyberdach, alum. felgi 15", sportowe zawieszenie, w kraju od 2 miesięcy, karta pojazdu - 8.700 zł lub zamienię. Kamienna Góra, tel. 0602/51-46-04

HONDA PRELUDE CLASSIC EDITION, 1990 r., 188 tys. km, 2000 ccm, biały, zderzaki i lusterka w kolorze nadwozia, el. otw. szyby, szyberdach, el. wysuwana antena, wspomaganie kier., centr. zamek, RO z CD, alum. felgi 15", koła zimowe, sportowa kierownica, sprowadzony w październiku 2004 r., zarejestrowany, ubezpieczony - 9.200 zł. Jelenia Góra, tel. 0691/73-12-18

HONDA PRELUDE COUPE, 1990/91 r., 2000 ccm, 16V, bordowy metalic, alum. felgi - 1.800 EUR. Żary, tel. 0692/31-11-68

HONDA PRELUDE COUPE, 1991 r., 200 tys. km, 2000 ccm, zielony metalik, el. otw. szyby i szyberdach, centr. zamek, alum. felgi - 5.400 zł + opłaty. Lubin, tel. 0508/38-98-70

HONDA PRELUDE, 1991 r., 160 tys. km, 2000 ccm, 16V, ciemnogranatowy, wspomaganie kier., el. otw. szyby, szyberdach i reg. lusterka, halogeny, welurowa tapicerka, sprowadzony - 1.200 EUR + opłaty. Oborniki Śląskie, tel. 071/385-51-77, 0695/22-40-90

HONDA PRELUDE, 1991 r., 2000 ccm, czerwony, el. otw. szyby, szyberdach, centr. zamek, wspomaganie kier. - 9.000 zł. Lubin, tel. 076/746-43-52, 0603/40-50-73

HONDA PRELUDE COUPE, 1992/93 r., 2000 ccm, benzyna, ABS, centr. zamek, el. otw. szyby i szyberdach - 12.000 zł. Przygodzice, tel. 062/592-67-03, 0503/99-21-44

HYUNDAI

HYUNDAI ACCENT, 1995 r., 134 tys. km, 1500 ccm, zielony metalic, automatic, wspomaganie kier., centr. zamek, alarm, immobilizer, serwisowany - 10.800 zł. Kalisz, tel. 062/761-33-91, 0509/44-38-44

HYUNDAI ACCENT, 1996 r., 200 tys. km, 1500 ccm, zielony, 5-drzwiowy, wszystkie el. dodatki, stan dobry, II właściciel, kupiony w salonie - 10.200 zł. Krotoszyn, tel. 0606/66-73-95

HYUNDAI ACCENT, 1996 r., 1300 ccm, 12V, granatowy metalic, 4-drzwiowy, centr. zamek, el. otw. szyby, 2 poduszki pow., ważny przegląd do 07.2006 r., stan dobry - 7.000 zł. Wrocław, tel. 0692/76-56-71

HYUNDAI ACCENT, 1996 r., 130 tys. km, 1300 ccm, zielony metalik, wspomaganie kier., 4-drzwiowy, centr. zamek, el. otw. szyby, 2 poduszki pow. - 7.700 zł + opłaty. Lwówek Śl. Tel.

malyzacja, poduszka pow. - 8.700 zł + opłaty. Bolków, powiat jaworski, tel. 0602/53-84-55

HYUNDAI SONATA, 1996 r., 256 tys. km, 2400 ccm, benzyna, srebrny metalic, składak, szyberdach, centr. zamek, automatic, el. otw. szyby, wspomaganie kierownicy, tempomat, stan b. dobry - 3.500 zł. Wrocław, tel. 0609/65-59-97

HYUNDAI SONATA, 1997 r., 112 tys. km, 3000 ccm, benzyna, V6, zielony, automatic, el. otw. szyby, el. reg. lusterka, centr. zamek, wspomaganie kier., RO, drewniane wykończenia, komputer, skórzana tapicerka, klimatyzacja, po tuningu optycznym, alum. felgi, na zachodnich tablicach - 2.800 EUR. Gubin, powiat krośnieński, tel. 0880/91-62-96

HYUNDAI SONATA, 1997 r., 112 tys. km, 3000 ccm, V6, zielony, automatic, el. otw. szyby i reg. lusterka, centr. zamek, wspomaganie kier., RO, drewniane wykończenia, komputer, skórzana tapicerka, klimatyzacja, po tuningu w Niemczech, sportowy ukł. wydechowy, przyciemnione szyby, poszerzony, alum. felgi - 13.500 zł + opłaty, stan b. dobry. Wrocław, tel. 0889/39-93-95

ISUZU

ISUZU I-MARK SEDAN, 1987 r., 1500 ccm, turbo (Fi), srebrny metalik, 4-drzwiowy, wersja amerykańska, po remoncie kapitalnym blacharki, alum. felgi 14", katalizator, el. reg. lusterka, zarejestrowany, kpl. dokumentacja, stan b. dobry - 3.000 zł. Ostrów Wlkp. Tel. 062/591-02-96

JAGUAR

JAGUAR DAIMLER, 1992 r., 4000 ccm, benzyna, zielony, pełne wyposażenie, 2 kpl. kół (opony letnie i zimowe), stan b. dobry - 29.900 zł lub zamienię na droższy. Rawicz, tel. 0605/29-01-30

JAGUAR S-TYPE R SUPERCHARGER, 2003 r., 45 tys. km, 4200 ccm, V8, 400 KM, srebrny metalik, najdroższa wersja modelu S-Type R ze wszystkimi pakietami wyposażenia dodatkowego, biało-beżowa skórzana tapicerka z czarno-szarymi drewnianymi (klonowymi) wykończeniami, dotykowa nawigacja DVD, topowy system nagłośnienia Alpine (320W), inteligentny system zawieszenia „Cats", bez wypadku, serwisowany, stan idealny - 240.000 zł, Wrocław, tel. 0508/77-77-77

JAGUAR SOVEREIGN, 1990 r., 197 tys. km, 3600 ccm, granatowy, RO, automatic, ABS, wspomaganie kier., centr. zamek z pilotem, alum. felgi, el. ster. szyby i lusterka, klimatyzacja, sprowadzony ze Szwajcarii - 13.500 zł. Złotoryja, tel. 0503/93-24-85, Szwajcaria, 0041/788-14-98-22

JAGUAR X300, 1996 r., 116 tys. km, 4000 ccm, benzyna, granatowy, automatic, bogate wyposażenie, skórzana tapicerka - 46.000 zł. Leszno, tel. 065/526-87-91, 0608/05-47-70

JAGUAR XJ6, 1988 r., 3600 ccm, granatowy, automatic, oryg. lakier, stan techn. b. dobry, bez wypadku, atrakcyjny wygląd, w kraju od miesiąca - 12.000 zł. Wrocław, tel. 0608/25-02-11

JAGUAR XJ6, 1989 r., 190 tys. km, 2900 ccm, benzyna, oliwkowy metalik, w kraju od 3 miesięcy, stan b. dobry, manualna skrzynia biegów, alum. felgi, klimatyzacja, skórzana tapicerka koloru kremowego, drewniane wykończenia, el. otw. szyby i szyberdach, centr. zamek, komputer, RO z CD, nowe opony, karta pojazdu, serwisowany - 18.000 zł lub zamienię na busa albo terenowy. Leszno, tel. 0500/69-26-34

KIA

KIA CARNIVAL, 2000 r., 190 tys. km, 2900 ccm, TDI, zielony, 7-osobowy, el. ster. szyby i lusterka, hak - 42.000 zł. Oleśnica, tel. 071/398-67-92

KIA CLARUS, 1999 r., 57 tys. km, 2000 ccm, 16V, złoty metalik, 2 poduszki pow., centr. zamek, el. ster. szyby i lusterka, wspomaganie kier., model 2000, sprowadzony z Niemiec - 18.000 zł na gotowo. Legnica, tel. 076/723-72-22, 0601/14-10-12

KIA PRIDE, 1998 r., 1300 ccm, niebieski metalik, 5-biegowy, 5-drzwiowy, kupiony w salonie, kpl. dokumentacja, dzielona tylna kanapa, zegar, tylne pasy, el. otw. szyby, zadbany, stan b. dobry - 8.900 zł. Wrocław, tel. 071/367-11-22

KIA PRIDE, 1999 r., 120 tys. km, 1300 ccm, benzyna, granatowy - 10.500 zł. Wrocław, tel. 0691/30-61-55

KIA SEPHIA GTX SEDAN, 1996 r., 112 tys. km, 1600 ccm, srebrny, centr. zamek, el. ster. szyby i lusterka, klimatyzacja, RO, wspomaganie kier., reg. fotel i kierownica, hak, katalizator, ważny przegląd, stan idealny - 9.000 zł. Wrocław, tel. 071/325-97-33, 0888/83-69-17

KIA SEPHIA, 1996 r., 70 tys. km, 1500 ccm, biały, el. otw. szyby, wspomaganie kier., el. wysuwana antena, centralny zamek, regulowana kierownica i fotel kierowcy, radio, alarm i inne, zadbany, w b. dobrym stanie, mało eksploatowany, garażowany, bez wad ukrytych, moc 84 KM, kierowca niepalący - 17.000 zł. Świdnica, tel. 074/640-68-68, 0609/27-11-27

KIA SEPHIA, 1997 r., 1500 ccm, benzyna, czarny, wszystkie el. dodatki, poduszka pow., stan idealny - 12.000 zł. woj. dolnośląskie, tel. 071/318-96-58 po godz. 17, 0605/25-90-89

KIA SHUMA, 1998 r., 1500 ccm, 16V, zielony metalik, kupiony w salonie, el. otw. szyby, centr. zamek, wspomaganie kier., el. reg. lusterka, alarm + pilot, stan b. dobry - 14.900 zł lub zamienię. Legnica, tel. 0605/28-37-83

KIA SHUMA RS, 1999 r., 88 tys. km, 1500 ccm, benzyna, bordowy, I właściciel, RO, bez wypadku, garażowany, serwisowany, immobilizer, kpl. kół zimowych, wspomaganie kier., alarm - 16.500 zł. Wrocław, tel. 071/327-66-79, 0608/63-06-46

KIA SHUMA, 2000 r., 65 tys. km, 1500 ccm, 16V, złoty metalik, kupiony w salonie, I właściciel, wspomaganie kier., blokada skrzyni biegów, RO, stan b. dobry - 16.800 zł. Legnica, tel. 0601/50-97-44

LADA

LADA 2106, 1978 r., 1500 ccm, benzyna, stan ogólny b. dobry, nie wymaga wkładu finansowego - 1.300 zł. Nysa, tel. 077/433-31-41

LADA 2107, 1988 r., 1300 ccm, benzyna, inst. gaz., wiśniowy, ważny przegląd do 2006 r., alarm, blokada skrzyni biegów, dużo nowych części, stan dobry - 2.500 zł. Wrocław, tel. 071/325-59-31, 0602/63-65-22

LADA 2107, 1989 r., hak, szyberdach, stan b. dobry - 1.700 zł. Jordanów Śląski, tel. 071/316-15-90

LADA 2107, 1989 r., 1300 ccm, beżowy, inst. gazowa, stan b. dobry, w ciągłej eksploatacji - 2.500 zł. Pieszyce, powiat dzierżoniowski, tel. 074/836-98-79, 0695/64-79-89

LADA 2107, 1989 r., 50 tys. km, 1500 ccm, beżowy, wersja fińska, garażowany, po remoncie silnika, nowe opony, bez korozji, I właściciel, bez wypadku, stan dobry - 3.000 zł. Wrocław, tel. 071/793-55-86

LADA WAZ, 1994 r., 1500 ccm, benzyna, szary metalik, w ciągłej eksploatacji, stan dobry - 23.000 zł. Wołów, tel. 071/389-53-54, 0694/37-46-73

LADA 2111 KOMBI, 2001 r., 54 tys. km, 1500 ccm, 16V, ciemnozielony metalik, el. otw. szyby, centr. zamek, stan b. dobry, na zachodnich tablicach - 2.600 EUR. Legnica, tel. 0506/55-33-21, 0694/81-97-60

LADA SAMARA, 1990 r., czerwony, opony w stanie b. dobrym, ważny przegląd i OC, do wymiany pasek rozrządu, dodatkowo dużo części zamiennych - 900 zł. Jaźwina, powiat dzierżoniowski, tel. 0604/57-89-01

LADA SAMARA, 1990 r., 1500 ccm, benzyna, czerwony, 5-drzwiowy, 5-biegowy - 1.500 zł. Szczepanów, tel. 071/317-32-17

LADA SAMARA, 1991 r., 167 tys. km, 1500 ccm, czerwony, nowa inst. gazowa, opony zimowe 13" - 2.750 zł. Złotoryja, tel. 076/878-78-62, 0503/09-19-50

LADA SAMARA, 1991 r., 135 tys. km, 1500 ccm, benzyna, inst. gaz., bordowy, 5-drzwiowy, nowy ukł. hamulcowy - 3.000 zł. Pieszyce, tel. 074/836-62-00, 0693/51-91-64

LADA SAMARA, 1993 r., 40 tys. km, 1500 ccm, niebieski, nowa inst. gazowa, po remoncie, nowe opony, akumulator - 3.500 zł. Świdnica, tel. 0504/56-54-74

LANCIA

LANCIA DEDRA SEDAN, 1990 r., 182 tys. km, 1800 ccm, benzyna, grafitowy, ABS, wspomaganie kier., el. otw. szyby, szyberdach, el. reg. lusterka, centr. zamek, alarm + pilot, stan b. dobry - 8.000 zł. Wałbrzych, tel. 0503/02-42-53

LANCIA DEDRA, 1991 r., 1600 ccm, biały, el. otw. przednie szyby, el. reg. lusterka, alum. felgi, ospoilerowany, wspomaganie kier., RO, halogeny, dodatkowe światło „stop", roleta bagażnika - 4.800 zł. Jawor, tel. 076/871-82-60, 0697/59-75-46

LANCIA DEDRA, 1991 r., 2000 ccm, benzyna, bordowy metalik, alum. felgi x 5, el. otw. szyby, szyberdach, podłokietniki, nowy akumulator, centr. zamek, rolety tylne, wspomaganie kier., nowa inst. gazowa - 9.600 zł. Bogucin, powiat górowski, tel. 0695/04-16-30

LANCIA DEDRA, 1992 r., 2000 ccm, benzyna, zielony metalik, centr. zamek, ABS, szyberdach, welurowa tapicerka, alum. felgi - 5.500 zł. Legnica, tel. 076/857-52-85, 0691/33-41-30

LANCIA DEDRA, 1996 r., 1800 ccm, benzyna, granatowy, centr. zamek, wspomaganie kier., el. otw. szyby, ABS, poduszka pow., klimatyzacja, stan dobry, cena - 1.700 EUR. Iłowa, tel. 068/377-42-76, 0600/54-59-78, Niemcy, 0049/17-59-93-56-90

LANCIA DELTA GTI, 1992/96 r., 1600 ccm, wiśniowy metalic, wspomaganie kier., el. otw. szyby i szyberdach, el. reg. reflektory, regul. kierownica, centr. zamek, RO Kenwood, ważny przegląd i OC, stan b. dobry, 5-drzwiowy, 5-biegowy - 4.000 zł lub zamienię na inny. Wrocław, tel. 0502/96-50-27

LANCIA DELTA, 1996 r., 109 tys. km, 1600 ccm, 16V, czarny, poduszka pow., centr. zamek, el. otw. szyby, szyberdach, wspomaganie kier., spoilery, alum. felgi, atrakcyjny wygląd - 11.800 zł. Jawor, tel. 0501/57-09-88

LANCIA DELTA HPE, 1996 r., 1900 ccm, turbo D, granatowy metalik, RO, ABS, wspomaganie kier., centr. zamek z pilotem, alum. felgi, el. ster. szyby i lusterka, alarm, poduszka pow., skórzana tapicerka, fotele Recaro - 14.500 zł. Jawor, tel. 0696/97-87-94

LANCIA KAPPA, 1997 r., 140 tys. km, 2000 ccm, 20 V5, czarny, pełne wyposażenie oprócz skórzanej tapicerki, zestaw głośnomówiący, instalacja Car Audio, alum. felgi 2 kompl., stan b. dobry - 22.000 zł. Wrocław, tel. 071/373-59-41, 0601/50-12-12

LANCIA THEMA 834-BK, 1989/90 r., 131 tys. km, 2000 ccm, wtrysk, morski metalik, wersja limitowana, szyberdach, centr. zamek, welurowa tapicerka, drewniane wykończenia, radio Philips, klimatronic, oryginalne kołpaki, stan idealny, zarejestrowany, sprowadzony z Austrii - 7.600 zł. Poznań, tel. 0600/16-00-72

LANCIA THEMA, 1990/91 r., 2800 ccm, benzyna, wtrysk, V6, zielony metalic, pełne wyposażenie, jasne wnętrze, sprowadzony, wszystkie el. dodatki, zarejestrowany - 4.000 zł. Wschowa, tel. 0889/55-16-40

LANCIA THEMA, 1991 r., 2900 ccm, benzyna, granatowy, bogate wyposażenie - 3.800 zł. Dzierżoniów, tel. 0691/01-59-39

LANCIA Y, 1990 r., 1100 ccm, antracytowy metalik, po przeglądzie techn., opłacony, do rejestracji - 3.800 zł. Bolesławiec, tel. 075/732-20-12, 0600/65-34-83

LANCIA Y, 1998 r., 117 tys. km, 1200 ccm, benzyna, granatowy, el. otw. szyby, wspomaganie kier., alum. felgi 16", ciemne szyby, inst. gazowa na gwarancji, I właściciel, halogeny - 16.000 zł. Wrocław, tel. 0504/12-70-71

LANCIA Y, 2001 r., 99 tys. km, 1200 ccm, tytan metalic, wersja limitowana Cosmopolitan, I właścicielka, na niemieckich tablicach rej., sprowadzony na mienie przesiedleńcze, alum. felgi, bordowa zamszowa tapicerka, ABS, immobilizer, klimatyzacja, 2 poduszki pow., el. otw. szyby, centr. zamek, wspomaganie kier. - 25.000 zł. Tuplice, powiat żarski, tel. 0505/90-63-11

LANCIA Y, 2003 r., 29 tys. km, 1200 ccm, benzyna, czarny, wersja limitowana Cosmpolitan, niklowane dodatki, alum. felgi, ABS, klimatyzacja, 4 poduszki powietrzne, skórzane, podgrzewane fotele, el. reg. lusterka i otw. szyby, wspomaganie kier., radio z CD, światła przeciwmgielne, garażowany, właściciel niepalący - 37.000 zł. Wrocław, tel. 0696/62-79-18

LEXUS

LEXUS GS 300, 1993 r., 3000 ccm, + inst. gazowa, ciemnozielony metalic, jasna skórzana tapicerka, ksenonowe reflektory, klimatronic, poduszki pow., czujnik cofania, pełne wyp. elektr., automatic, tempomat - 33.000 zł lub zamienię na tańszy. Ostrów Wlkp. Tel. 062/736-29-16 do godz. 18, 0502/32-09-66

LEXUS IS 200, 1999 r., 92 tys. km, 2000 ccm, benzyna, czarny, aluminiowe felgi, klimatyzacja, atrakcyjny wygląd - 55.000 zł. Tel. 0502/45-18-25

MAZDA

MAZDA 121, 1990 r., 1324 ccm, czerwony, 3-drzwiowy, na niemieckich tablicach - 1.900 zł. Jawor, tel. 0661/11-50-11

MAZDA 121, 1990 r., 181 tys. km, 1100 ccm, benzyna, inst. gaz., szary metalic, inst. gazowa, po remoncie technicznym, ekonomiczny, atrakcyjny wygląd, alum. felgi, opony zimowe, RO, ważny przegląd i OC - 4.199 zł. Wrocław, tel. 0609/61-64-60

MAZDA 121, 1990 r., 133 tys. km, 1300 ccm, czerwony akrylowy, liftback, wspomaganie kier., regul. kierownica, RO + 4 głośniki, dzielona tylna kanapa, stan silnika i blacharki b. dobry, el. otw. dach, zadbane wnętrze, użytkowany przez kobietę, po wymianie pasków, olejów, płynów - 4.400 zł lub zamienię na większy. Leszno, tel. 065/529-41-77, 0694/04-05-51

MAZDA 121, 1991 r., 150 tys. km, 1200 ccm, biały, el. otw. szyby, sprowadzony ze Szwajcarii, stan b. dobry, pełna dokumentacja, opłacony - 8.000 zł. Wrocław, tel. 0603/84-89-15

MAZDA 323, 1981 r., 1300 ccm, stan dobry - 1.500 zł. Lubin, tel. 076/846-25-68

MAZDA 323 KOMBI, 1988 r., 1700 ccm, diesel, szary metalik, 5-drzwiwy, 5-biegowy, ważny przegląd i OC, ekonomiczny, zużycie paliwa 5 l/100 km, RO z panelem, w ciągłej eksploatacji - 2.700 zł. Opole, tel. 0693/28-71-07

MAZDA 323 SEDAN, 1988 r., 1300 ccm, benzyna, inst. gaz. - 3.000 zł. Rogaszyce, powiat ostrzeszowski, tel. 0506/62-87-98

MAZDA 323, 1989 r., 1300 ccm, biały, 3-drzwiowy - 2.500 zł. Krotoszyn, tel. 062/722-65-79, 0601/31-71-95

MAZDA 323 F, 1989 r., 220 tys. km, 1800 ccm, biały, centr. zamek, wspomaganie kier., el. otw. szyberdach, el. reg. reflektory, nowe opony zimowe - 8.300 zł. Legnica, tel. 076/866-30-49

MAZDA 323 KOMBI GLX, 1989 r., 200 tys. km, 1500 ccm, kat., wtrysk, czarny, składak, zadbany, w kraju od 1999 r., bez korozji, hak, 5-drzwiowy, nowy ukł. wydechowy, RM, 5-biegowy, nowy zbiornik paliwa, OC, ważny przegląd do 12.2005 r., II właściciel - 3.000 zł. Wrocław, tel. 0696/88-15-50

MAZDA 323, 1989 r., 150 tys. km, 1600 ccm, czerwony - 2.700 zł. Jawor, tel. 0507/92-42-11

MAZDA 323, 1990 r., 140 tys. km, 1600 ccm, benzyna, biały, 3-drzwiowy, wspomaganie kier., centr. zamek, w kraju od 1994 r., alum. felgi, zadbany, ważny przegląd, stan b. dobry - 3.200 zł. Wrocław, tel. 0501/83-54-42

MAZDA 323 KOMBI, 1990/96 r., 1600 ccm, benzyna, inst. gaz., czerwony, centr. zamek, welurowa tapicerka, ważny przegląd i OC do 06.2005 r., ciemne szyby tylne, kpl. kół zimowych - 4.500 zł. Lubin, tel. 0606/30-57-23

MAZDA 323 SEDAN, 1991 r., 140 tys. km, 1300 ccm, 16V, biały - 2.500 zł + opłaty. Nowa Sól, tel. 0600/88-28-44

MAZDA 323 F, 1991 r., 158 tys. km, 1600 ccm, czerwony, świeżo sprowadzony, opłacona akcyza i przegląd, bez wypadku, stan b. dobry - 6.500 zł. Szczecin, tel. 0888/27-82-64

MAZDA 323, 1991 r., 1800 ccm, inst. gazowa, czarny, el. ster. szyby i lusterka, wspomaganie kier., RO z CD, stan dobry - 4.800 zł lub zamienię na Renaulta Twingo. Brzeg, tel. 077/416-45-20, 0502/28-11-21

MAZDA 323 F, 1991 r., 1600 ccm, 16V, czerwony - 5.500 zł. Legnica, tel. 0603/30-48-23, 0880/07-05-96

MAZDA 323, 1991 r., 168 tys. km, 1400 ccm, 16V, czerwony, wspomaganie, stan b. dobry - 5.700 zł. Legnica, tel. 0693/80-42-67

MAZDA 323 F, 1991 r., 1800 ccm, benzyna, czerwony, 5-drzwiowy, stan dobry - 5.800 zł. Legnica, tel. 076/722-91-33, 0509/95-15-34, 0502/38-26-95

MAZDA 323 F, 1991/92 r., 1600 ccm, 16V, biały, centr. zamek, alarm + pilot, el. otw. szyby, szyberdach z baterią słoneczną, alum. felgi, RO, kupiony w kraju, stan b. dobry - 7.800 zł. Wiązów, powiat strzeliński, tel. 071/393-13-62, 0609/81-72-91

MAZDA 323 F, 1992 r., seledynowy metalic, centr. zamek, szyberdach, wspomaganie kier., 5-drzwiowy - 950 EUR + opłaty. Zgorzelec, tel. 0608/16-37-66

MAZDA 323, 1992 r., 1300 ccm, czerwony, 3-drzwiowy, wszystkie el. dodatki, wspomaganie kier., RO, na zachodnich tablicach - 2.000 zł. Zgorzelec, tel. 075/649-22-62, 0691/28-25-45

MAZDA 323, 1992 r., 118 tys. km, 1300 ccm, 16V, wspomaganie kier., 3-drzwiowy, stan dobry - 3.800 zł + opłaty. Wąsosz, powiat górowski, tel. 0509/91-79-90

MAZDA 323, 1992 r., 130 tys. km, 1600 ccm, benzyna, czerwony, alum. felgi, el. otw. szyberdach, centr. zamek, spoilery, atrakcyjny wygląd - 4.900 zł. Zielona Góra, tel. 0509/45-04-00

MAZDA 323, 1992 r., 1600 ccm, benzyna, automatic - 7.500 zł. Oleśnica, tel. 0603/84-89-15

MAZDA 323 F, 1992 r., 1600 ccm, 16V, zielony metalik, 5-drzwiowy, wspomaganie kier., centr. zamek - 7.500 zł. Żary, tel. 0660/19-56-05

MAZDA 323 F, 1992 r., 120 tys. km, 1600 ccm, 16V + inst. gazowa, czerwony, nowa inst. gazowa sterowana komputerem (wartość 2.500 zł), I właściciel, alum. felgi gwiazdy, zderzaki w kolorze nadwozia, 5-drzwiowy, centr. zamek + pilot, idealnie utrzymany, bez wypadku - 8.900 zł lub zamienię. Krotoszyn, tel. 0505/44-88-36

MAZDA 323 F, 1992/93 r., 144 tys. km, 1600 ccm, benzyna, 16V, 88 KM, niebieski metalik, wspomaganie kier., centr. zamek, el. otw. szyby, sportowy ukł. wydechowy, tylne szyby uchylane (przyciemnione), sportowa kierownica, halogeny, stan techn. b. dobry, zadbany, bez wypadku, na tablicach celnych (ważnych do 28.01.2005 r.) - 4.300 zł + opłaty (1.300 zł). Wrocław, tel. 0504/80-30-45

MAZDA 323 hatchback, 1993 r., 150 tys. km, 1300 ccm, 16V, czerwony, szyberdach, wspomaganie, zderzaki w kolorze nadwozia, serwisowany, stan techniczny bardzo dobry - 3.900 zł + akcyza 120 zł i niskie opłaty. Strzelin, tel. 0601/43-05-69

MAZDA 323 F, 1993 r., 1600 ccm, 16V, perłowowiśniowy, centr. zamek, wspomaganie kier., alum. felgi, regul. kierownica, el. reg. reflektory, atrakcyjny wygląd, inst. gazowa na gwarancji, stan b. dobry, sprowadzony w sierpniu 2004 r. - 8.300 zł. Głogówko, powiat głogowski, tel. 0504/63-48-75

MAZDA 323 F, 1993 r., 140 tys. km, 1600 ccm, 16V, czerwony, centr. zamek, wspomaganie kier., RO, sprowadzony, zarejestrowany, stan b. dobry - 8.500 zł. Legnica, tel. 0608/63-50-89

MAZDA 323 F, 1993 r., 200 tys. km, 1600 ccm, benzyna, 16V, bordowy metalik, wtrysk, centr. zamek, wspomaganie kier., szyberdach, dużo nowych części, nowe opony, 5-drzwiowy - 9.000 zł. Kłodzko, tel. 0609/12-89-01

MAZDA 323, 1994 r., 85 tys. km, 1500 ccm, benzyna, szary, 5-drzwiowy, stan idealny - 2.400 EUR. Lubsko, tel. 0888/77-98-89

MAZDA 323 SEDAN, 1994 r., morski metalic, 4-drzwiowy, wspomaganie kier., centr. zamek, stan idealny, sprowadzony, zdjęcia do wglądu (e.mail) - 6.200 zł. Tel. 0608/61-08-80

MAZDA 323, 1994 r., 1600 ccm, czarny, klimatyzacja, el. otw. szyby, welurowa tapicerka, serwisowany, wspomaganie kier., 3-drzwiowy, zarejestrowany, sprowadzony - 9.000 zł. Wrocław, tel. 0697/15-19-56

MAZDA 323 PROTAGE, 1995 r., 1800 ccm - 5.000 zł. Ceków, powiat kaliski, tel. 0602/37-34-26

MAZDA 323 F, 1995 r., 145 tys. km, 1500 ccm, czarny metalik, RO, wspomaganie kier., 2 poduszki pow., centr. zamek, el. otw. szyby, stan b. dobry - 11.500 zł + opłaty. Krobia, powiat gostyński, tel. 065/571-12-33, 0601/07-14-82

MAZDA 323 C, 1996 r., 130 tys. km, 1300 ccm, 16V, zielony metalik, inst. gazowa, wspomaganie kier., centr. zamek, alarm + pilot, el. otw. szyberdach, RO z CD, alum. felgi O.Z., atrakcyjny wygląd, ekonomiczny, zadbany, garażowany, serwisowany - 16.300 zł lub zamienię na Mercedesa 124, z automatyczną skrzynią biegów - 16.300 zł z instl. gazową. Wschowa, tel. 065/540-14-83, 0601/73-79-93

MAZDA 323 F, 1996 r., 170 tys. km, 2000 ccm, V6, czarny, klimatyzacja, pełne wyposaż. elektr., ABS, TC, do sprowadzenia ze Szwajcarii - 3.500 CHF. Nowa Ruda, powiat kłodzki, tel. 0507/10-76-01, 0508/32-35-44

MAZDA 323 F, 1998 r., 1500 ccm, benzyna, 16V, bordowy metalic, nowy model, 5-drzwiowy, centr. zamek, wspomaganie kier., el. otw. szyby, zadbany, sprowadzony - 16.200 zł. Syców, tel. 062/785-92-59

MAZDA 323, 1996/98 r., 103 tys. km, 1500 ccm, DOHC, 16V, 88 KM, bordowy metalic, ABS, klimatyzacja, el. otw. szyby i antena, wspomaganie kier., centr. zamek, alarm + pilot, immobilizer, nowe opony, podłokietnik, welurowa tapicerka, skórzana kierownica, serwisowany, zadbany, atrakcyjny wygląd - 14.500 zł. Świebodzice, tel. 074/666-96-98, 0509/44-60-46

MAZDA 323, 1997 r., 1500 ccm, benzyna, zielony metalic, na zachodnich tablicach - 4.100 EUR. Ligota Górna, tel. 077/413-36-09

MAZDA 626 COUPE, 1985 r., 2000 ccm, benzyna, granatowy metalik, el. otw. szyby, szyberdach, wspomaganie kier., centr. zamek, alum. felgi, po remoncie blacharki i silnika, ospoilerowany, atrakcyjny wygląd, stan b. dobry - 3.300 zł lub zamienię. Głogów, tel. 076/833-49-28, 0506/53-95-84

MAZDA 626, 1986 r., diesel, szary metalic, w ciągłej eksploatacji, ważny przegląd i OC, stan dobry - 1.700 zł. Polkowice, tel. 076/845-26-56

MAZDA 626 GLX COUPE, 1987 r., 230 tys. km, 2000 ccm, benzyna, inst. gaz., czerwony, el. otw. szyby, welurowa tapicerka, katalizator, wspomaganie kierownicy, pierwszy właściciel w kraju, stan dobry - 3.400 zł. Złotoryja, tel. 0609/06-46-75, 0607/87-12-44

MAZDA 626, 1987 r., 2000 ccm, diesel, granatowy, 4-drzwiowy - 2.200 zł. Pleszew, tel. 0603/64-75-58

MAZDA 626 SEDAN, 1987 r., 2000 ccm, diesel, czerwony, 5-biegowy, kpl. kół zimowych, ważny przegląd i OC do 03.2005 r., zadbany, stan b. dobry - 3.500 zł. Sobótka, powiat wrocławski, tel. 0506/82-31-98

MAZDA 626 hatchback, 1987 r., 2000 ccm, diesel, srebrny, el. otw. szyby, centr. zamek, hak, stan b. dobry, zadbany, sprawny - 3.500 zł. Żmigród, tel. 071/385-69-88, 0691/57-78-51

MAZDA 626, 1988 r., 2000 ccm, benzyna, szary metalic, 4-drzwiowy, 5-biegowy, wspomaganie kier., centr. zamek, stan silnika i blacharki dobry, el. otw. szyby - 3.900 zł. Wrocław, tel. 0605/18-27-75

MAZDA 626 SEDAN, 1988 r., 2200 ccm, turbo benzyna, srebrny metalik, el. otw. szyby, centr. zamek, alarm + pilot, wspomaganie kier., klimatyzacja, tempomat, 3-fazowe zawieszenie, welurowa tapicerka, RO, alum. felgi, podświetlane drzwi, el. reg. pasy, ważny przegląd i OC, stan silnika i skrzyni biegów b. dobry - 4.900 zł. Wrocław, tel. 0501/27-20-17

MAZDA 626, 1988 r., 2000 ccm, diesel, kpl. dokumentacja, zarejestrowany, aktualne OC i przegląd techniczny, stan b. dobry - 5.200 zł. Kalisz, tel. 062/502-60-05, 0500/89-61-65

MAZDA 626, 1988 r., 2000 ccm, benzyna, czerwony, centr. zamek, el. otw. szyby, szyberdach, el. reg. lusterka, hak, 2-drzwiowy, sprowadzony z Niemiec, ważny przegląd, opłacony, stan b. dobry - 6.000 zł. Wałbrzych, tel. 074/847-39-04, 0691/47-32-16

MAZDA 626, 1988 r., 2000 ccm, diesel, biały, wspomaganie kier., stan dobry - 6.200 zł. Prudnik, tel. 0603/75-32-50

MAZDA 626 SEDAN, 1989 r., 300 tys. km, 2000 ccm, diesel, czerwony, stan dobry, kupiony w salonie - 7.500 zł. Prochowice, powiat legnicki, tel. 0608/40-57-79

MAZDA 626, 1989 r., 2000 ccm, turbo D, kolor piaskowy, stan dobry - 5.900 zł. Namysłów, tel. 0502/20-58-96

MAZDA 626 COUPE, 1989 r., 168 tys. km, 2200 ccm, czerwony - 6.500 zł. Nowa Sól, tel. 0506/40-83-88

MAZDA 626, 1989 r., 2000 ccm, czerwony - 36.000 zł. Legnica, tel. 0603/30-48-23, 0880/07-05-96

MAZDA 626 hatchback, 1990 r., 235 tys. km, 2000 ccm, srebrny metalik, oryginalny przebieg, alarm, wspomaganie kierownicy, kupiony w Polsce, w salonie, I właściciel, radio, w b. dobrym stanie, garażowany - 8.000 zł. Poznań, tel. 0698/66-19-82

MAZDA 626, 1990 r., 170 tys. km, 2000 ccm, benzyna, złoty metalik, centr. zamek, el. otw. szyby, wspomaganie, stan b. dobry, na zachodnich tablicach - 3.300 zł. Żary, tel. 0601/87-12-86

MAZDA 626, 1990 r., 2000 ccm, diesel, błękitny metalic, wspomaganie kier., centr. zamek, el. otw. szyby, RO - 5.200 zł + opłaty. Tel. 0603/16-36-72, 0607/24-56-84

MAZDA 626 KOMBI, 1990 r., 2000 ccm, benzyna, wtrysk, czerwony, alum. felgi, el. otw. szyby, centr. zamek, inst. gazowa z bulą gazu w miejscu koła zapasowego, alarm + pilot, wspomaganie kier. - 6.800 zł. Wrocław, tel. 0697/08-85-40

MAZDA 626, 1991 r., 205 tys. km, 2000 ccm, diesel, Comprex, biały, pełne wyposażenie el., ogrzew. Webasto, hak, nowszy model, 2 kpl. kół, w kraju od 3 miesięcy - 1.100 zł. Kowary, powiat jeleniogórski, tel. 075/643-96-77, 0608/41-86-23

MAZDA 626, 1991 r., 225 tys. km, 2200 ccm, biały, el. reg. lusterka, alum. felgi, stan b. dobry - 4.250 zł. Kłodzko, tel. 074/867-81-75, 0503/97-23-96

MAZDA 626, 1991 r., 2000 ccm, RO, szyberdach, ABS, wspomaganie kier., el. otw. szyby, el. reg. lusterka - 5.000 zł + opłaty. Bolków, powiat jaworski, tel. 0602/53-84-55

MAZDA 626, 1991 r., 1800 ccm, instalacja gazowa, alum. felgi, szyberdach, stan b. dobry - 6.700 zł. Namysłów, tel. 077/410-49-10, 0600/79-47-35

MAZDA 626 SEDAN, 1991 r., 2000 ccm, benzyna, inst. gaz., czerwony, wspomaganie kier., el. otw. szyby, welurowa tapicerka, OC ważne do V.2005 r., przegląd do XII.2005 r. - 8.600 zł. Kąty Wrocławskie, tel. 0692/13-79-70

MAZDA 626, 1991/94 r., 2000 ccm, diesel, złoty metalik, alarm, centr. zamek, RO, hak, bez wypadku, oryg. lakier i przebieg, garażowany, po wymianie pasków, oleju i innych części, zadbany, stan techn. i wizualny idealny, ekonomiczny, zużycie paliwa 6 l/100 km - 11.500 zł. Dzierżoniów, tel. 074/831-91-12, 074/831-21-37

MAZDA 626 hatchback, 1993 r., 186 tys. km, 2000 ccm, wiśniowy metalik, stan idealny, ABS, wszystkie el. dodatki - 11.999 zł. Wrocław, tel. 0508/43-96-86

MAZDA 626, 1993 r., 2000 ccm, turbo D, bordowy metalik, 5-drzwiowy, wszystkie el. dodatki, wspomaganie kier., RO + głośniki - 1.850 EUR + opłaty. Leśna, tel. 075/721-18-05, 0608/17-00-69

MAZDA 626 COMPREX, 1993 r., 170 tys. km, 2000 ccm, seledynowy, el. otw. szyby, centr. zamek, szyberdach, nowe opony - 11.000 zł. Jedlina Zdrój, powiat wałbrzyski, tel. 0606/36-01-64

MAZDA 626 CRONOS, 1993 r., benzyna, inst. gaz., wspomaganie kier., el. otw. szyby, klimatyzacja, centr. zamek, alarm, tempomat, poduszki pow., el. reg. lusterka - 12.000 zł. Opole, tel. 077/442-81-66, 0606/20-32-69

MAZDA 626, 1993 r., 180 tys. km, 2000 ccm, 16V, inst. gazowa, szary metalik, hatchback, wspomaganie kier., centr. zamek, el. otw. szyby i szyberdach, alum. felgi, immobilizer, el. reg. lusterka, fabryczna inst. gazowa, hak, stan b. dobry - 13.000 zł. Oława, tel. 071/318-64-95, 0695/75-99-01

MAZDA 626, 1993/94 r., 180 tys. km, 2000 ccm, turbo D, bordowy metalic, I właściciel, bez wypadku, 5-drzwiowy, wszystkie el. dodatki, szyberdach, alum. felgi, nowe opony, halogeny, soczewkowe reflektory, RO Sony, zadbany, stan b. dobry - 13.500 zł. Wrocław, tel. 0505/74-74-21

MAZDA 626, 1994 r., 198 tys. km, 1800 ccm, 16V, srebrny metalik, inst. gazowa, ciemne szyby, el. otw. szyberdach, wspomaganie kier., wszystkie el. dodatki, centr. zamek, immobilizer, alum. felgi, regulacja wycieraczek - 9.950 zł. Lubin, tel. 076/746-20-68, 0509/78-90-50

MAZDA 626 KOMBI, 1994 r., 2000 ccm, benzyna, inst. gaz., grafitowy metalik, relingi dachowe, RO z CD, wspomaganie kier., el. otw. szyby, centr. zamek + pilot - 4.900 zł. Wrocław, tel. 0605/57-25-18

MAZDA 626 SKŁADAK, 1994 r., 2000 ccm, benzyna, inst. gaz., szary metalik, centr. zamek, el. otw. szyby, welurowa tapicerka, regul. kierownica, stan b. dobry - 8.500 zł lub zamienię na tańszy. Kalisz, tel. 0508/27-19-48, 0601/13-60-02

MAZDA 626 KOMBI, 1994 r., 240 tys. km, 2000 ccm, biały, wspomaganie kier., el. otw. szyby i szyberdach, Mul-T-Lock, immobilizer, alum. felgi, zimowe opony, stan b. dobry - 10.800 zł. Oleśnica, tel. 0501/28-58-58

MAZDA 626, 1994

Autokomisy w internecie

Nie stój w korku! Nie marnuj czasu i paliwa! Najpierw zobacz oferty komisów na stronie
www.autogielda.com.pl ...a potem jedź do wybranego

Lista komisów na stronie www.autogielda.com.pl

„ADF Auto" - Dealer Fiat, Alfa Romeo, Lancia
Wrocław, ul. Karkonoska 45
tel. 071/334-30-20

AUTO KOMIS „DUET" s.c.
Wrocław, ul. Krakowska 152
tel. 071/795-40-39

Auto-Komis „SAJPOL"
Oława, ul. Strzelna 5
tel. 071/313-43-51, 0605/05-73-88

Autokomis Wrocław
Wrocław, ul. Oławska 21
tel. 0506/21-23-02

autoworld.pl Sagal Maciej
Obornики Śląskie, ul. Wyszyńskiego 23
tel. 0888/12-90-85, 071/313-27-51

Delta Car
Wrocław, ul. Bolkowska 24/26
tel. 071/352-70-31, 071/352-83-90

MG Rover
Wrocław, al. Karkonoska 59A
tel. 071/336-17-00

Perbud
Kiełczów k. Wrocławia, ul. Żeczna 1
tel. 0601/77-67-40, 0602/25-12-02

„Ampol"
Wrocław, ul. Obornicka 217
tel. 0602/23-47-22, 071/325-36-77

AUTO KOMIS „SKORPION" Adam Ogonowski
Legnica, ul. Jaworzyńska 252
tel. 076/850-68-50, 0507/017-270

Auto-Komis Gosia
Wrocław, ul. Kleciańska 151
tel. 071/357-24-20, 071/357-24-28

AUTOSERWIS DOLNY ŚLĄSK LM
Wrocław, ul. Karkonoska 50
tel. 071/332-91-27

CAR PARTNER
Wrocław, ul. Przyjaźni 20
tel. 071/339-87-10, 0509/69-61-21

DS Germaz Sp. z o.o.
Wrocław, ul. Strzegomska 139
tel. 071/358-20-43, 0691/76-26-66

Mirosław Wróbel Sp. z o.o.
Wrocław, ul. Kleciańska 155
tel. 071/358-58-43, 0602/44-18-37

PHU „JOKER" Auto Handel Zenon Grażyna Wysoczańscy
Legnica, ul. Jaworzyńska 252
tel. 076/723-78-06, 0508/07-64-17

„AUTO-PLUS"
Wałbrzych, ul. Wrocławska 23
tel. 074/666-60-50, 0601/66-62-26

Auto Komis TEDIKAR
Wrocław, ul. Skorzańskiego 17
tel. 071/359-30-59, 0509/02-51-61

Auto-Max
Wałbrzych, ul. Wrocławska 2
tel. 074/846-96-00, 0502/25-55-10

EUROCAR
Zgorzelec, ul. Powst. Śląskich 8
tel. 0888/28-12-02

Mirosław Wróbel Sp. z o.o.
Opole, ul. Wrocławska 145
tel. 077/401-83-63, 077/401-83-90

Premium Sp. z o.o.
Wrocław, ul. Dmowskiego 7
tel. 071/372-17-39, 0606/08-81-70

„DORADCA FINANSOWY", Biuro Kredytowe i Leasingowe
Wrocław, ul. Braniborska 14
tel. 071/731-03-65

Auto Komis, Parking, R.G. Szerszeń
Wrocław, ul. Piękna 29
tel. 071/362-85-15

NAPICAR
Wrocław, ul. Sołowska 17
tel. 0602/77-11-77, 0888/71-39-49

PTHW SEAT WROCŁAW
Wrocław, ul. R. Dmowskiego 7
tel. 071/349-99-28, 0608/69-66-94

„Pol-Motors" Autoryzowany Dealer Forda
Wrocław, ul. Kamienna 145
tel. 071/389-75-41, 0606/69-36-37

Auto Maxi
Wrocław, ul. Zmigrodzka 185
tel. 071/362-99-10

Autokomis „Marta"
Wrocław, ul. Nabycińska 10
tel. 071/359-35-48, 0603/09-23-31

Eurocar Sp. z o.o.
Zgierz, ul. Łęczycka 10a
tel. 042/716-39-00

Odra-Car
Wrocław, ul. Oławska 29
tel. 071/369-38-77, 0601/72-72-37

TFI Consulting
Świdnica, ul. Westerplatte 68
tel. 074/856-99-22, 0600/49-59-22

„TERCJAK AUTO HANDEL"
Wrocław, ul. Świętycka 1
tel. 071/372-67-60, 0600/61-42-00

Auto Ozgun
Mannheim (Niemcy), Untermühlaustrasse 77
tel. 0049/176-24-53-71-26, 0049/16-26-52-90-49

Autokomis „U Marka"
Wrocław, ul. Żółta 1-5
tel. 071/354-35-43, 0601/70-23-85

GK AUTO LUKS
Wałbrzych, ul. Wieniawskiego 72
tel. 074/666-16-18, 0601/72-69-29

OMEGA Auto Komis
Wrocław, ul. Opolska 188
tel. 071/340-01-45, 0601/78-26-61

TOP CAR
Wrocław, ul. Nyska 70
tel. 0697/23-36-62, 0888/84-66-26

„VEGA-CAR"
Wałbrzych, ul. Niepodległości 80a
tel. 074/842-55-50, 0607/15-20-09

AUTO SERWIS Piotr Czarnecki
Brzeg, ul. Wileńska 37b/1
tel. 0889/31-87-18, 0608/83-74-99

Autokomis „Victoria"
Wrocław, ul. Wyścigowa 54
tel. 071/788-94-90, 0509/33-63-73

INTER-CAR Sp. z o.o.
Zgorzelec, ul. Boh. II Armii W. P. 2a
tel. 075/775-47-13, 075/775-61-35

Oscar
Wrocław, ul. Pułaskiego 48/50
tel. 0601/70-50-71, 0601/70-15-80

VELTA 2
Wrocław, ul. Paderewskiego 35
tel. 071/348-16-64, 071/372-81-81

ALAN-AUTO Sp. z o.o.
Wrocław, ul. Szybowcowa 25
tel. 071/354-80-10

AUTO-KOMIS „LEKS-CAR" sp. j.
Wałbrzych, ul. Mickiewicza 37
tel. 074/843-36-04

Autokomis Banasiak
Jelenia Góra, ul. Wolności 171
tel. 075/755-06-09, 0502/21-24-00

JW Services
Wrocław-Psary, ul. Główna 50
tel. 071/387-84-83, 0603/12-38-31

P.W. ANEX i GRAF
Wrocław, ul. Kościuszki 34
tel. 0507/08-28-20

Vida Auto
Wrocław, ul. Sułowska 7
tel. 071/346-23-12, 0505/78-80-01

Art Projekt
Wrocław, ul. Borowska 2
tel. 0603/99-99-92, 0607/61-21-58

Auto-Komis „PARTNER" s.c. Mazur-Król
Nysa, ul. Kościuszki 2a
tel. 077/433-51-31, 0606/82-49-84

Autokomis K&D-CAR
Świdnica, ul. Szarych Szeregów 16/18
tel. 0607/39-92-93, 0601/57-86-65

Zolan
Wrocław, ul. Legnicka 9c
tel. 071/373-68-28, 511/065-68-08

Lech Auto-Handel
Wrocław, ul. Średzka 32/34
tel. 071/349-39-64, 0603/13-89-71

PALCARS AUTO HANDEL
Wrocław, ul. Swojczycka 99
tel. 071/348-26-11, 071/348-34-78

Viper s.c.
Wrocław, ul. Borowska 57a
tel. 071/367-43-23, 0604/62-39-16

BEZPŁATNA reklama aut z Twojego autokomisu na stronie internetowej największej gazety ogłoszeniowej w Polsce!
Dajemy Ci narzędzia i fachową pomoc!

Chcesz skorzystać z oferty?
Zadzwoń - 071/346-94-70
071/346-94-90

(oferta ważna także dla firm nieposiadających wyposażenia technicznego, czyli komputera lub aparatu cyfrowego)

Szczegóły

- Instalujemy bezpłatne oprogramowanie dla Twojego autokomisu
- Nie pobieramy dodatkowych opłat
- Zakładamy konto na www.autogielda.com.pl
- Sam umieszczasz swoje oferty bez względu na porę dnia

Od tego momentu działa bezpłatna reklama Twojego autokomisu na stronie internetowej www.autogielda.com.pl

Otrzymujesz także

tanią reklamę w gazecie!

Teraz oferty Twojego autokomisu zamieścisz w gazecie sam. Prześlesz je automatycznie internetem lub przekażesz przez naszego akwizytora, który raz lub dwa razy w tygodniu odwiedzi Twój autokomis. Dajemy Ci narzędzie, a Ty decydujesz, „jaki samochód i do którego numeru gazety".

Bardzo proste i tanie rozwiązanie.

Ceny ogłoszeń aut z autokomisów w gazecie:

- Autokomisy, których oferty są na stronie www.autogielda.com.pl — 2 zł + VAT
- Pozostałe autokomisy — 3 zł + VAT

Przy wpłatach powyżej 20 zł dodatkowa promocja. Szczegóły:

- Kupujesz punkty
- Wybierasz oferty do wydania gazetowego
- Wysyłasz... i czekasz na klienta

Twoje ogłoszenia są już w „Auto Giełdzie Dolnośląskiej"! To wszystko możesz zrobić nie wychodząc z domu!

MERCEDES 160 A-KLASSE, 1999 r., 115 tys. km, 1600 ccm, benzyna, niebieski, kupiony w salonie Mercedesa, I właściciel, klimatyzacja, el. otw. szyby, ABS, RO Pioneer, panel, głośniki DLS, skórzana tapicerka, alum. felgi i zimowe opony z felgami - 36.500 zł. Wrocław, tel. 071/788-29-02, 0601/55-18-18

MERCEDES 160 A-KLASSE, 2002 r., 60 tys. km, 1600 ccm, srebrny metalik, wspomaganie, ABS, el. otw. przednie szyby, el. regul. lusterka, klimatyzacja, centr. zamek, immobilizer, relingi dachowe, I właściciel, kupiony w Polsce w salonie, serwisowany (książka) - 49.900 zł. Wrocław, tel. 071/358-58-43, 0692/44-18-37 K79038085

MERCEDES 170 A-KLASSE, 1999 r., 40 tys. km, 1700 ccm, CDI, zielony metalik, klimatyzacja, el. otw. szyby, ASR, ABS, centr. zamek, el. reg. lusterka, 4 poduszki pow., RO z CD, wspomaganie kier., alum. felgi 15", halogeny, zadbany, książka serwisowa - 37.800 zł. Legnica, tel. 0604/22-92-30

MERCEDES 170 A-KLASSE, 1999 r., 115 tys. km, 1700 ccm, diesel, klimatyzacja, el. otw. szyby, alum. felgi, ABS, serwisowany, po przeglądzie - 39.800 zł. Wrocław, tel. 0693/56-14-35

MERCEDES 170 A-KLASSE, 1999/00 r., 129 tys. km, 1700 ccm, CDI, biały, bez wypadku, ABS, ASR, klimatyzacja, 4 poduszki pow., ogrzew. Webasto, el. reg. lusterka, el. otw. szyby, RO, welurowa tapicerka, w kraju od 2 tygodni, zarejestrowany, stan idealny - 35.900 zł. Miejska Górka, powiat rawicki, tel. 0603/77-49-47

MERCEDES 170 A-KLASSE, 2000 r., 60 tys. km, 1700 ccm, CDI, srebrny metalic, klimatyzacja, poduszki pow., ABS, ASR, BAS, ESP, TC, alum. felgi, oryg. RO, I właściciela (niepaląca), zadbany, po wymianie olejów, filtrów i pasków, wszystkie el. dodatki, stan b. dobry - 44.900 zł. Świdnica, tel. 074/853-72-77, 0694/18-60-14

MERCEDES 170 A-KLASSE ELEGANCE, 2001 r., 52 tys. km, 1700 ccm, TDI, srebrny metalik, bez wypadku, kupiony w salonie w kraju, książka serwisowa - 56.000 zł. Wałbrzych, tel. 0609/48-11-38

MERCEDES 170 A-KLASSE AVANTGARDE, 2001 r., 74 tys. km, 1700 ccm, CDI, czarny, skórzana tapicerka (czerwona), serwisowany, na gwarancji, I właściciel, szyberdach, wszystkie el. dodatki, komputer, zestaw głośnomówiący, kpl. kół zimowych, alum. felgi 17" EMG, centr. zamek, podgrz. siedzenia i lusterka, stałe foteliki dziecięce - 59.500 zł. Wrocław, tel. 071/792-21-08, 0691/52-78-74

MERCEDES 170 A-KLASSE, 2003 r., 23 tys. km, 1700 ccm, CDI, szary metalik, pełne wyposażenie oprócz skórzanej tapicerki, klimatyzacja, el. reg. lusterka, stan idealny - 68.000 zł. Bogatynia, powiat zgorzelecki, tel. 075/771-82-56, 0605/57-10-69

MERCEDES 180 C, 1977 r., 192 tys. km, 1800 ccm, benzyna, grafitowy metalic, 122 KM, klimatyzacja, ABS, 4 poduszki pow., wspomaganie kier., el. reg. lusterka, el. otw. szyby, Mul-T-Lock, alarm, garażowany, kupiony w komisie Mercedesa - Wróbel, sprawdzony, serwisowany - 37.500 zł. Wrocław, tel. 071/364-54-59, 0601/76-70-98

MERCEDES 180 C-KLASSE, 1993 r., 1800 ccm, benzyna, czerwony, 4-drzwiowy, automatic, wspomaganie kier., alarm, centr. zamek, stan silnika i blacharki b. dobry - 17.500 zł. Wrocław, tel. 0605/18-27-75

MERCEDES 180 C-KLASSE, 1993/94 r., 201 tys. km, 1800 ccm, benzyna, czarny metalic, ABS, poduszka pow., el. ster. lusterka i szyberdach, RO, centr. zamek, alum. felgi, opny letnie, atrakcyjny wygląd - 20.500 zł lub zamienię na inny. Duszniki Zdrój, powiat kłodzki, tel. 0502/12-06-84

MERCEDES 180 C-KLASSE ELEGANCE, 1993/94 r., 1800 ccm, benzyna, 16V, srebrny metalik, wszystkie el. dodatki, chromowane zderzaki (nowy typ) - 25.900 zł lub zamienię na inny. Jelenia Góra, tel. 0603/61-59-50

MERCEDES 180 C-KLASSE, 1994 r., 137 tys. km, 1800 ccm, granatowy, wspomaganie kier., centr. zamek, el. otw. szyberdach, RO, ABS, 2 poduszki pow., el. regul. lusterka, świeżo sprowadzony, opłacony, zarejestrowany, stan b. dobry - 26.900 zł lub zamienię, możliwe raty. Jelenia Góra, tel. 075/755-06-09, 0502/21-24-00 K79037115

MERCEDES 180 C-KLASSE SEDAN, 1994 r., 201 tys. km, 1800 ccm, platynowy metalik, wersja Elegance, centr. zamek, 4 el. ster. szyby i szyberdach, wspomaganie, poduszka pow., ABS, Immobilizer - 26.800 zł. Wrocław, tel. 071/359-26-48, 0603/09-23-31 K79036605

MERCEDES 180 C-KLASSE, 1994 r., 70 tys. km, 1800 ccm, srebrny metalic, stan idealny, ABS, SRS, poduszka pow., el. reg. lusterka i szyberdach, wspomaganie kier., centr. zamek, I właściciel w Niemczech, opłacony, samochód w kraju - 21.800 zł. Trzebnica, tel. 0609/44-03-00

MERCEDES 180 C-KLASSE ELEGANCE, 1994 r., grafitowy metalic, klimatyzacja, stan b. dobry - 24.500 zł. Wrocław, tel. 0889/47-99-46

MERCEDES 180 C-KLASSE ELEGANCE, 1994 r., 220 tys. km, 1900 ccm, benzyna, inst. gaz., perłowografitowy, podgrz. siedzenia, centr. zamek, alarm, poduszka pow., alum. felgi, wspomaganie kier., el. ster szyby, lusterka i szyberdach, ABS, RO Blaupunkt z CD - 26.500 zł. Milicz, tel. 0603/78-94-42

MERCEDES 180, 1994/95 r., 150 tys. km, 1800 ccm, biały, białe kierunkowskazy, poduszka pow., ABS, el. otw. szyberdach, el. regul. lusterka i reflektory, wspomaganie kierownicy, regulowana kierownica, centralny zamek, czerwono-wiśniowa tapicerka, ogrzewanie Webasto, komputer - 17.000 zł. Niemcy, tel. 0049/176-29-21-86-06

MERCEDES 180 C-KLASSE, 1994/95 r., 140 tys. km, 1800 ccm, benzyna, 16V, srebrny metalik, wersja Sport, klimatyzacja, parktronic, szyberdach, rozkł. siedzenia, alum. felgi, RM + głośniki, stan idealny - 25.900 zł lub zamienię na inny, może być uszkodzony. Jelenia Góra, tel. 0603/61-59-50

MERCEDES 180 C-KLASSE, 1994/95 r., 1800 ccm, benzyna, perłowoczarny, sportowe zawieszenie, klimatyzacja, szyberdach, alum. felgi, hak - 33.000 zł. Głuszyca, tel. 074/880-82-40, 0605/49-28-10

MERCEDES 180 C-KLASSE, 1995 r., 170 tys. km, 1800 ccm, grafitowy metalik, wspomaganie kierownicy, centralny zamek, el. otw. szyberdach, aluminiowe felgi, tydzień w kraju, stan idealny - 19.900 zł lub zamienię. Brzeg Dolny, tel. 0880/47-28-00

MERCEDES 180 C-KLASSE, 1996 r., 165 tys. km, bordowy, serwisowany, ABS, wspomaganie kier., el. reg. lusterka, el. otw. szyby, 2 poduszki pow., klimatyzacja, alum. felgi 16" AMG, alarm, kpl. dokumentacja, stan b. dobry - 26.500 zł. Nowa Sól, tel. 0507/67-38-44

MERCEDES 180 C-KLASSE ESPRIT, 1997 r., 150 tys. km, 1800 ccm, benzyna, 16V, granatowy metalic, ABS, klimatyzacja, el. otw. szyby i reg. lusterka, RO, alum. felgi + opony zimowe, właściciel niepalący, stan idealny - 32.500 zł. Strzegom, tel. 074/855-04-61, 0601/85-43-40

MERCEDES 190, 1983 r., 2000 ccm, 90 KM, szary, centr. zamek, szyberdach, hak, el. reg. lusterka, alarm, wspomaganie kier., właściciel niepalący, w kraju od 3 lat, zarejestrowany, zadbany, stan b. dobry - 8.500 zł. Żary, tel. 068/470-11-09, 0605/76-93-55

MERCEDES 190 E, 1984 r., 2000 ccm, benzyna, czerwony, wspomaganie, RO, centr. zamek, alum. felgi, el. reg. lusterka, zarejestrowany - 6.000 zł lub zamienię. Wińsko, powiat wołowski, tel. 0601/76-96-78

MERCEDES 190 D, 1984 r., 258 tys. km, 2000 ccm, diesel, oliwkowy metalic, szyberdach, centr. zamek, hak, RO, wspomaganie kier. - 6.500 zł. Oborniki Śląskie, tel. 0606/50-12-18

MERCEDES 190, 1984 r., 286 tys. km, 2000 ccm, diesel, srebrny metalik, stan b. dobry, zadbany, bez wypadku, I właściciel, zdjęcia wyślę Internetem - 7.900 zł. Oława, tel. 0608/42-74-12

MERCEDES 190, 1985 r., 260 tys. km, 2000 ccm, diesel, kolor stalowy, wspomaganie kier., zadbany, stan b. dobry, I właściciel w kraju, hak, kpl. dokumentacja, alarm, garażowany, I rej. 12.1987 r., nowe opony - 8.000 zł. Lubin, tel. 076/844-81-05, 0601/87-72-07

MERCEDES 190, 1985 r., 170 tys. km, 2000 ccm, diesel, biały, centr. zamek, wspomaganie kier., szyberdach, stan b. dobry - 5.800 zł + opłaty. Strzelin, tel. 071/392-80-53, 0603/99-00-24

MERCEDES 190 D, 1985 r., 2000 ccm, diesel - 6.000 zł. Trzebnica, tel. 0691/32-87-17, 0609/81-43-25

MERCEDES 190, 1985 r., 2000 ccm, benzyna, inst. gaz., biały, centr. zamek, el. reg. lusterka, niebieska tapicerka, po remoncie kapitalnym zawieszenia, hamulców, w kraju od 2 lat, garażowany, 10l gazu/100 km - 6.200 zł. Leszno, tel. 0601/70-56-51

MERCEDES 190, 1985 r., 250 tys. km, 2000 ccm, diesel, bordowy, stan b. dobry, szyberdach, centr. zamek, wspomaganie kier., tapicerka koloru jasnego, opłacony - 6.500 zł. Leszno, tel. 0880/12-51-14

MERCEDES 190, 1986 r., 2000 ccm, granatowy, centr. zamek, wspomaganie - 6.300 zł. Krotoszyn, tel. 062/722-65-79, 0601/31-71-95

MERCEDES 190, 1986 r., 245 tys. km, 2000 ccm, diesel, biel alpejska, wspomaganie kier., koła zimowe, RM, garażowany, stan dobry - 4.900 zł. Bystrzyca Kłodzka, tel. 074/644-26-63, 0502/67-24-96

MERCEDES 190, 1986 r., 200 tys. km, 2000 ccm, diesel, zielony, w kraju od 4 miesięcy, drewniane wykończenia, centr. zamek, wspomaganie kier., el. reg. reflektory, ABS - 6.000 zł. Lwówek Śląski, tel. 0502/66-22-31

MERCEDES 190, 1986 r., 2000 ccm, benzyna, granatowy metalik, inst. gazowa, butla gazu w miejscu koła zapasowego, centr. zamek, wspomaganie kier., el. reg. reflektory, szerokie listwy - 6.000 zł. Sokołowsko, powiat wałbrzyski, tel. 074/845-10-65, 0506/29-96-97

MERCEDES 190, 1986 r., 220 tys. km, 2000 ccm, benzyna, niebieski metalic, inst. gazowa na gwarancji, centr. zamek, wspomaganie kier., fotele Recaro, atrakcyjny wygląd - 7.500 zł lub zamienię. Wykroty, powiat bolesławiecki, tel. 0603/89-45-15

MERCEDES 190, 1987 r., 2300 ccm, benzyna, inst. gaz., szary metalik, ABS, wspomaganie kier., centr. zamek, alum. felgi - 7.500 zł. Kożuchów, powiat nowosolski, tel. 0603/20-17-12

MERCEDES 190 E, 1987 r., 150 tys. km, 2000 ccm, srebrny metalik, wspomaganie kier., szyberdach, centr. zamek, obniżony, zadbany, w kraju od 2002 r., cena - 8.000 zł lub z inst. gazową, cena - 9.500 zł. Gromadka, powiat bolesławiecki, tel. 0694/63-38-23, 0601/87-12-29

MERCEDES 190, 1987 r., 180 tys. km, 2000 ccm, benzyna, grafitowy metalik, wspomaganie kier., szyberdach, alum. felgi, opłacony, do zarejestrowania - 4.900 zł + opłaty 690 zł. Zgorzelec, tel. 0503/14-58-18

MERCEDES 190 D, 1987 r., 240 tys. km, 2000 ccm, diesel, czerwony, sprowadzony z Niemiec, w kraju od 2 dni, wspomaganie kier., centr. zamek, RO, zadbany, oryginalny lakier, książka serwisowa, stan b. dobry - 7.600 zł. Złotoryja, tel. 076/878-19-03, 0502/74-00-63

MERCEDES 190, 1987 r., 258 tys. km, 2000 ccm, czarny, w kraju od pół roku, inst. gazowa na gwarancji, centr. zamek, ekonomiczny - 8.400 zł. Wrocław, tel. 0604/60-64-66

MERCEDES 190 E, 1987 r., 156 tys. km, 2000 ccm, biały, wspomaganie kier., el. otw. szyberdach, el. reg. lusterka, sprowadzony z Niemiec, stan b. dobry - 8.800 zł. Żary, tel. 068/363-10-13, 0508/19-32-20, 0508/19-32-30

MERCEDES 190, 1987 r., 2300 ccm, benzyna, inst. gaz., ciemnoszary metalic, czarna skórzana tapicerka, podgrz. siedzenia, ciemne szyby z atestem, nowy sportowy ukł. wydechowy, obniżony, alum. felgi, RO, automatic, serwisowany, atrakcyjny wygląd - 9.300 zł lub zamienię na motocykl Kawasaki Ninja. Świdnica, tel. 0600/28-37-55

MERCEDES 190, 1987 r., 2500 ccm, diesel, czarny, el. otw. szyby, do małych poprawek lakierniczych - 9.500 zł. Rawicz, tel. 0691/74-67-61

MERCEDES 190, 1987 r., 2500 ccm, diesel, klimatyzacja, ABS, el. otw. szyby, el. reg. lusterka, automatic, rozkł. siedzenia, poduszka pow. kierowcy, klimatyzacja, szyberdach - 9.800 zł. Głogów, tel. 076/831-24-58, 0603/35-00-07

MERCEDES 190 D, 1987 r., 220 tys. km, 2000 ccm, granatowy, w kraju od 2 miesięcy, zarejestrowany, wspomaganie kier., centr. zamek, hak, szyberdach - 10.500 zł lub zamienię na Nissana Sunny kombi. Lubin, tel. 0601/58-39-63

MERCEDES 190 D, 1987 r., 220 tys. km, 1900 ccm, diesel, grafitowy metalik, sprowadzony z Niemiec, w kraju od 3 mies., zarejestrowany, książka serwisowa, bez wypadku, szyberdach, alum. felgi (2 kpl. + opony) - 11.900 zł. Nysa, tel. 077/433-63-02, 0502/71-88-58

MERCEDES 190, 1987/89 r., 198 tys. km, 2000 ccm, niebieski metalic, centr. zamek, wspomaganie kier., szyberdach, hak, automatic, RO Blaupunkt, stan techn. b. dobry, opony zimowe, zadbany wnętrze, atrakcyjny wygląd - 9.900 zł. Nysa, tel. 0663/06-11-08

MERCEDES 190 D, 1988 r., 208 tys. km, 2000 ccm, diesel, biały, el. otwierane szyby, wspomaganie kier., el. reg. lusterka, stan b. dobry - 11.800 zł. Chojnów, tel. 0600/35-79-50 (zdjęcia do tej oferty można zobaczyć w internecie pod numerem - AG1012 http://wkz.autogielda.com.pl)

MERCEDES 190, 1988 r., 2600 ccm, benzyna, sportowe zawieszenie, drewniane wykończenia, alum. felgi - 2.000 EUR. Oława, tel. 0607/23-81-65

MERCEDES 190 E, 1988 r., 164 tys. km, 2000 ccm, benzyna, srebrny metalic, automatic, centr. zamek, ABS, wspomaganie kier., el. reg. reflektory, RO, szyberdach, zadbane wnętrze, stan idealny, w kraju od kilku dni - 5.600 zł + opłaty. Trzebnica, tel. 071/387-02-25, 0692/43-91-94

MERCEDES 190 E, 1988 r., 203 tys. km, 2000 ccm, benzyna, granatowy, nowe opony i akumulator, RO, szyberdach otw. el., el. reg. lusterka, centr. zamek, wspomaganie kier., alum. felgi - 7.900 zł lub zamienię. Brzeg, tel. 0694/30-62-88

MERCEDES 190 E, 1988 r., 2000 ccm, benzyna, czerwony, wspomaganie kier., el. otw. szyberdach, el. reg. lusterka, alum. felgi, kpl. nowych kół zimowych, w kraju od 3 tygodni, zarejestrowany, karta pojazdu - 8.600 zł. Strzelin, tel. 0605/26-17-56

MERCEDES 190, 1988 r., 190 tys. km, 2000 ccm, szary metalic, ciemne szyby, obniżony, alum. felgi, szerokie listwy, wspomaganie kier., el. reg. lusterka, szyberdach, zadbany, stan b. dobry, w kraju od 3 miesięcy, zarejestrowany, opłacony - 9.300 zł. Złotoryja, tel. 076/878-11-70, 0888/71-38-16

MERCEDES 190 E, 1988 r., 270 tys. km, 2000 ccm, benzyna, inst. gaz., ciemnogranatowy, centr. zamek, alarm + pilot, wspomaganie kier., el. otw. szyberdach, szerokie listwy, alum. felgi + kpl. kół zimowych, el. reg. lusterka, RO Kenwood - 9.500 zł. Bolesławiec, tel. 0604/81-71-27

MERCEDES 190 D, 1988 r., 220 tys. km, 2000 ccm, diesel, platynowy metalik, el. otw. szyby, wspomaganie kier., centr. zamek, alarm + pilot, domykanie szyb na pilota, drewniana kierownica i lewarek zmiany biegów, alum. felgi „gwiazdy", ciemne szyby tylne, białe kierunkowskazy, podłokietnik, atrakcyjny wygląd, ekonomiczny - 9.500 zł. Legnica, tel. 076/866-11-00, 0603/48-48-50

MERCEDES 190, 1988 r., 2600 ccm, benzyna, V6, grafitowy metalic, ospoilerowany, obniżony, kierownica, alum. felgi, tłumik z katalizatorem i spoilery firmy AMG, centr. zamek, el. otw. szyberdach, el. reg. lusterka, ABS, zadbany, atrakcyjny wygląd, bez wypadku, stan idealny, sprowadzony z Niemiec, opłacony - 9.600 zł. Oława, tel. 071/313-76-85, 0601/68-59-58

MERCEDES 190 E, 1988 r., 170 tys. km, 2000 ccm, srebrny metalik, ABS, ASD, automatic, hydrauliczne zawieszenie, szerokie listwy, alum. felgi, el. otw. szyby i szyberdach, po opłatach, przygotowany do rejestracji - 11.900 zł. Wrocław, tel. 0697/67-17-30, 0601/70-85-85

MERCEDES 190 D, 1988 r., 2000 ccm, diesel, granatowy, w kraju od 6 miesięcy - 12.500 zł. Gubin, powiat krośnieński, tel. 0601/57-90-29

MERCEDES 190, 1988 r., 230 tys. km, 2500 ccm, diesel, oliwkowy, 5-biegowy, RO, el. otw. szyberdach, centr. zamek, hak, alum. felgi z oponami, el. otw. szyby - 14.500 zł. Gorzuchów, powiat kłodzki, tel. 074/871-46-59

MERCEDES 190 D, 1988/96 r., 280 tys. km, 2000 ccm, diesel, jasny metalic, centr. zamek - 10.000 zł. Tymowa, powiat lubiński, tel. 0500/61-07-76

MERCEDES 190 E, 1989 r., 195 tys. km, 2000 ccm, benzyna, czarny metalik, wspomaganie kier., centr. zamek + pilot, alum. felgi, sportowe zawieszenie, lampy Treser, RO Kenwood + zmieniacz, książka pojazdu, w kraju od tygodnia - 9.800 zł. Żagań, tel. 068/360-41-16, 0601/58-49-15

MERCEDES 190, 1989 r., 2300 ccm, diesel, el. otw. szyby, szyberdach, ABS, ASD, alum. felgi, stan b. dobry - 10.000 zł. Wrocław, tel. 071/348-11-95

MERCEDES 190 E, 1989 r., 102 tys. km, 2000 ccm, benzyna, bordowy, zarejestrowany, opłacony, wspomaganie kier., centr. zamek, RO, szerokie listwy, ekonomizer - 12.500 zł. Nysa, tel. 077/433-77-91, 0606/72-44-12

MERCEDES 190, 1989 r., 257 tys. km, 2500 ccm, metalik, w kraju od 3 miesięcy, zarejestrowany, karta pojazdu, szyberdach, ABS, hak, szeroka listwa, zużycie paliwa 7 l/100 km - 12.900 zł, możliwe raty. Jelenia Góra, tel. 075/642-86-86

MERCEDES 190, 1989 r., 197 tys. km, 2000 ccm, diesel, bordowy metalik, wspomaganie kier., szyberdach, centr. zamek, stan b. dobry - 10.500 zł. Leszno, tel. 0889/65-52-27

MERCEDES 190, 1990 r., 232 tys. km, 2000 ccm, beżowy metalik, książka serwisowa, szeroka listwa, ABS, wspomaganie kier., centr. zamek, el. otw. szyberdach, sprowadzony, opłacony, zadbany, techn. sprawny - 14.500 zł. Wałbrzych, tel. 074/665-87-46, 0607/33-68-46

MERCEDES 190, 1990 r., 180 tys. km, 2000 ccm, diesel, czerwony metalic, stan b. dobry, atrakcyjny wygląd, ekonomiczny - 12.000 zł lub zamienię na Mercedesa „okularnika", może być uszkodzony, z dopłatą. Trzebnica, tel. 071/312-06-51, 0601/87-43-67

MERCEDES 190, 1990 r., 2000 ccm, grafitowy - 6.300 zł + opłaty. Legnica, tel. 0603/30-48-23, 0880/07-05-96

MERCEDES 190, 1990 r., 2600 ccm, benzyna, granatowy, bez wypadku, wspomaganie kier., ABS, szyberdach, centr. zamek, alum. felgi - 9.900 zł. Miejska Górka, powiat rawicki, tel. 065/547-48-58, 0603/91-36-86

MERCEDES 190, 1990 r., 160 tys. km, 2000 ccm, benzyna, inst. gaz., szary metalic, wspomaganie kier., centr. zamek, el. otw. szyberdach, el. reg. lusterka, welurowa tapicerka, szerokie listwy, hak, RO, w kraju od 3 lat, stan b. dobry - 10.700 zł. Wrocław, tel. 0601/98-07-44

MERCEDES 190, 1990 r., 2300 ccm, benzyna, inst. gaz., srebrny metalic, szerokie listwy, 5-biegowy, el. reg. lusterka i szyberdach, alum. felgi, centr. zamek, RO - 11.800 zł. Zgorzelec, tel. 0607/30-38-48

MERCEDES 190 E, 1990 r., 230 tys. km, 2000 ccm, wtrysk, czerwony, inst. gazowa, stan b. dobry, el. otw. szyberdach, wspomaganie kier., centr. zamek, spoiler tylny, alum. felgi 15", szeroka listwa, zadbany - 11.900 zł. Koźmin Wlkp., powiat krotoszyński, tel. 0607/83-66-63

MERCEDES 190, 1990 r., 280 tys. km, 2600 ccm, benzyna, inst. gaz., grafitowy metalic, automatic, skórzana tapicerka,

AUTOGAZ RATY!!!
OP050165
P.H.U. DYMOWSCY
KONKURENCYJNE CENY JUŻ OD 1.100 ZŁ
SEKWENCYJNY WTRYSK GAZU
Nowa Sól, tel. 068/356-12-17, 0-607 889 434

klimatyzacja, drewniane wykończenia, wszystkie el. dodatki - 16.200 zł. Łagiewniki, powiat dzierżoniowski, tel. 0691/95-02-78

MERCEDES 190, 1990 r., 316 tys. km, 2500 ccm, diesel, 5-biegowy, ABS, ASD, szyberdach, szerokie listwy, I właściciel - 17.500 zł. Rychtal, powiat kępiński, tel. 0697/49-01-61

MERCEDES 190, 1990/9 r., 240 tys. km, 2000 ccm, benzyna, fioletowy metalik, centr. zamek, RO, wspomaganie kier., el. reg. i podgrzewane lusterka, alarm, el. otw. szyberdach - 12.000 zł. Wrocław, tel. 0509/02-51-61

MERCEDES 190 E, 1990/91 r., 1800 ccm, benzyna, malinowy metalic, centr. zamek, ABS, wspomaganie kier., el. reg. lusterka, el. otw. szyberdach - 14.000 zł. Ostrzeszów, tel. 0888/93-19-22

MERCEDES 190, 1991 r., 240 tys. km, 1800 ccm, czarny, w kraju od kilku dni, alum. felgi, szyberdach, ABS, el. otw. szyby, obniżony, ciemne szyby, atrakcyjny wygląd - 6.900 zł. Jelenia Góra, tel. 075/642-86-86, 0880/03-09-01

MERCEDES 190, 1991 r., 1800 ccm, benzyna, biały, ABS, centralny zamek, szyberdach, podgrzewane fotele, podłokietnik, aluminiowe felgi, nowe opony, pełna dokumentacja, sprowadzony, zadbany, atrakcyjny wygląd, stan idealny - 8.500 zł + opłaty. Bolesławiec, tel. 075/644-90-15, 0601/58-81-33

MERCEDES 190, 1991 r., 140 tys. km, 2000 ccm, benzyna, srebrny metalik - 10.000 zł. Oleśnica, tel. 071/398-30-11, 0501/39-75-60

MERCEDES 190, 1991 r., 230 tys. km, 2000 ccm, diesel, kolor kości słoniowej, automatic, wspomaganie kier., el. reg. lusterka, centr. zamek, w kraju od 2000 r., stan b. dobry - 13.500 zł, możliwe raty. Wrocław, tel. 0605/03-70-70

MERCEDES 190, 1991 r., 1800 ccm, benzyna, srebrny metalic, atrakcyjny wygląd - 8.500 zł. Świdnica, tel. 0508/51-92-00

MERCEDES 190, 1991 r., 2000 ccm, diesel, piaskowy, wspomaganie kier., stan b. dobry - 11.500 zł. Brzeg, tel. 077/411-57-90, 0602/66-59-74

MERCEDES 190 D, 1991 r., 200 tys. km, 2000 ccm, diesel, jasnografitowy, ABS, wspomaganie kier., centr. zamek, el. ster. lusterka, alarm, Mul-T-Lock, szeroka listwa, bez wypadku, stan b. dobry, kupiony w salonie w kraju - 15.900 zł. Półko, tel. 0502/42-97-01, 062/769-24-22

MERCEDES 190 D, 1991 r., 140 tys. km, 2500 ccm, diesel, złoty metalik, ABS, szyberdach, RO Becker, automatic, podłokietnik, I właściciel, bez wypadku, książka serwisowa, sprowadzony z Niemiec, zarejestrowany - 23.500 zł. Syców, powiat oleśnicki, tel. 0606/73-67-41

MERCEDES 190 SPORTLINE, 1991/92 r., 124 tys. km, 2000 ccm, benzyna, wrzosowy metalik, 5-biegowy, alum. felgi, ABS, RO, centr. zamek, w kraju od miesiąca, el. otw. szyberdach, karta pojazdu, stan idealny - 13.500 zł. Chojnów, powiat legnicki, tel. 076/818-78-18, 0602/17-59-38

MERCEDES 190 E, 1991/92 r., 148 tys. km, 1800 ccm, benzyna, inst. gaz., szary, ABS, ASD, RO, wspomaganie kier., alarm, szerokie listwy, 5-biegowy, szyberdach, poduszka pow., el. reg. lusterka, kpl. kół zimowych, karta pojazdu, zarejestrowany, zadbany, stan b. dobry - 14.900 zł. Głogów, tel. 076/835-45-32, 0601/44-70-59

MERCEDES 190 D, 1992 r., 268 tys. km, 2000 ccm, diesel, szary metalik, serwo, centr. zamek, szyberdach, el. reg. lusterka, CD, immobilizer, 2 kpl. kół (opony letnie i zimowe), alum. felgi, garażowany, właściciel niepalący, zadbany, stan techn. i mechaniczny idealny - 16.500 zł. Wrocław, tel. 0607/50-80-17

MERCEDES 190 E, 1992 r., 170 tys. km, 1800 ccm, benzyna, czarny, ABS, alum. felgi, RO z CD i zmieniaczem, szeroka listwa, deska rozdz. nowego typu, czarne wnętrze, 4 zagłówki, przygotowany do rejestracji, po opłatach - 13.500 zł. Wrocław, tel. 0697/67-17-30, 0601/70-85-85

MERCEDES 190, 1992 r., 175 tys. km, 2000 ccm, benzyna, udokum. przebieg, wspomaganie, ABS, el. ster. szyby i lusterka oraz szyberdach, zadbany, zarejestrowany, w kraju, szeroka listwa - 13.900 zł. Sieradz, tel. 043/827-95-48, 0607/33-93-59

MERCEDES 190 E, 1992 r., 140 tys. km, 2300 ccm, granatowy, stan dobry, el. otw. szyby, termometr zewn., automatic, ABS, centr. zamek, alarm + pilot, inst. gazowa - 14.500 zł. Gorzów Wlkp. Tel. 0888/92-04-83

MERCEDES 190, 1992 r., 198 tys. km, 2000 ccm, diesel, szary metalic, bez wypadku, wspomaganie kier., centr. zamek, el. otw. szyberdach, el. regulowane lusterka, alum. felgi, podłokietnik, szerokie listwy, RO Becker, nowe opony zimowe, garażowany, zadbany, zarejestrowany - 17.900 zł. Syców, tel. 062/785-29-14, 0607/30-88-08

MERCEDES 190, 1992 r., 169 tys. km, 2000 ccm, wtrysk, 170 KM, biały, katalizator, szerokie listwy, wspomaganie kier., ABS, centr. zamek, el. otw. szyberdach, el. reg. lusterka, RO, książka serwisowa, alum. felgi + kpl. opon zimowych z felgami, inst. gazowa, w kraju od 6 miesięcy, I właściciel (niepalący), stan b. dobry - 18.200 zł. Leszno, tel. 065/520-19-95, 0605/76-41-13

MERCEDES 190 E, 1992/93 r., 175 tys. km, 1800 ccm, benzyna, srebrny metalic, ABS, centr. zamek, RO, el. otw. szyberdach, el. reg. lusterka, oryg. alum. felgi, szerokie listwy, w kraju od 5 mies., atrakcyjny wygląd - 12.200 zł lub zamienię na vana lub busa z 1996/1997 r. Wrocław, tel. 0507/50-16-27

MERCEDES 190, 1992/93 r., 170 tys. km, 2500 ccm, diesel, bordowy metalic, szerokie listwy, zderzaki i lusterka w kolorze nadwozia, drewniane wykończenia i kierownica, el. otw. szyby, el. reg. lusterka, alum. felgi, oryg. przebieg, w kraju od 2 dni, stan b. dobry - 12.800 zł. Brzeg, tel. 0609/19-11-51

MERCEDES 190 E, 1992/96 r., 261 tys. km, 2000 ccm, benzyna, brązowy metalik, ABS, wspomaganie kier., centr. zamek, drewniane wykończenia, inst. gazowa, RO, stan b. dobry - 10.000 zł. Bielawa, tel. 074/833-01-33, 0508/43-81-16

MERCEDES 190 SPORTLINE, 1993 r., 380 tys. km, 1800 ccm, benzyna, inst. gaz., kolor grafitowy metalik, inst. gazowa, poduszka pow., ABS, wspomaganie kier., centralny zamek, alarm, skórzana kierownica, el. regul. lusterka, aluminiowe felgi, kpl. kół zimowych, wykończenia w drewnie, kubełkowe fotele - 13.300 zł. Jelcz-Laskowice, tel. 071/318-65-27, 0888/17-68-84

MERCEDES 190 SKŁADAK, 1994 r., 2000 ccm, benzyna, zielony, stan b. dobry - 12.000 zł. Zgorzelec, tel. 075/649-09-22

MERCEDES 190 A-KLASSE, 1999 r., 119 tys. km, 1900 ccm, benzyna, niebieski, kupiony w salonie w kraju, bez wypadku, automatic, klimatyzacja - 37.900 zł. Wrocław, tel. 071/780-08-24, 0600/07-08-24

MERCEDES 200 115 D, 1976 r., 2000 ccm, diesel, przegląd do 09.2005 r. + drugi bez silnika na części, 50% zniżki w PZU - 2.100 zł. Dzierżoniów, tel. 0880/74-38-34

MERCEDES 200 123 D, 1977 r., 2000 ccm, diesel, zielony metalik, po remoncie kapitalnym silnika w 2003 r., do poprawek blacharskich - 2.000 zł lub z częściami (maska, klapa, drzwi i inne) - 2.500 zł. Lwówek Śl. Tel. 075/789-72-52

MERCEDES 200 123 D, 1977 r., 2000 ccm, diesel, żółty, wspomaganie kier., szyberdach, stan b. dobry - 2.500 zł. Ostrów Wlkp. Tel. 0509/41-80-49

MERCEDES 200 123 D SEDAN, 1978 r., biały, w ciągłej eksploatacji, ważny przegląd, do poprawek blacharsko-lakierniczych - 1.900 zł. Nasławice, powiat wrocławski, tel. 0661/86-17-46

MERCEDES 200 123, 1979 r., 2000 ccm, diesel, po remoncie silnika, el. otw. szyby, centr. zamek + pilot, wspomaganie kier., podłokietniki, zadbany, hak, do poprawek lakierniczych, dodatkowo drugi na części, z dokumentacją - 3.500 zł. Lubań, tel. 0607/07-65-22

MERCEDES 200 123, 1980 r., 2000 ccm, diesel, biały, 4-drzwiowy, 4-biegowy, wspomaganie kier., stan silnika i blacharki dobry, ważny przegląd i OC - 2.100 zł. Wrocław, tel. 0605/18-27-75

MERCEDES 200 123 D, 1980 r., biały, hak, wspomaganie kier., alum. felgi, RO - 2.500 zł. Bolesławiec, tel. 0603/62-19-62

MERCEDES 200 123, 1980/81 r., 2000 ccm, diesel, biały, wspomaganie kier., ważny przegląd i OC, stan dobry - 3.000 zł. Szczytna, tel. 074/868-38-78

MERCEDES 200 123, 1981 r., 2000 ccm, biały, techn. sprawny, przegląd do końca 2005 r., silnik po remoncie w 2001 roku, tylna część blacharki do kapitalnego remontu, hak - 1.900 zł. Ostrów Wlkp. lub Niemcy, tel. 0049/06-04-85-61-14, 0880/23-86-23

MERCEDES 200 123 D, 1981 r., 2000 ccm, diesel, kolor kości słoniowej, po remoncie kapitalnym silnika, hak, centr. zamek, stan dobry - 3.900 zł. Wrocław, tel. 0697/18-16-07

MERCEDES 200 123, 1981 r., 355 tys. km, 2000 ccm, diesel, czarny, alum. felgi, RO Kenwood, wspomaganie kier., el. reg. reflektory (prostokątne), jasne wnętrze, termometr wew. i zewn., hak, od 2 lat ten sam właściciel, zadbany, zapłon w stacyjce - 6.200 zł. Rawicz, tel. 0501/09-89-49

MERCEDES 200 123 SEDAN, 1982 r., 2000 ccm, biały, el. ster. szyberdach, wspomaganie kier., stan silnika b. dobry - 3.400 zł. Krotoszyn, tel. 062/722-65-79, 0601/31-71-95

MERCEDES 200 123 D, 1982 r., 2000 ccm, diesel, wspomaganie kier., stan silnika, blacharki i wnętrza idealny - 3.900 zł. Lubin, tel. 076/844-28-90, 0502/58-37-79, 0887/27-69-19

MERCEDES 200 123 D, 1983 r., 2000 ccm, diesel, niebieski metalik, na krajowych tablicach, do wymiany świece żarowe, wspomaganie kier., szyberdach, stan techn. dobry - 2.700 zł. Kielczów, powiat wrocławski, tel. 0880/26-62-02, 0606/76-73-72

MERCEDES 200 123 D, 1983 r., 2000 ccm, diesel, biały, stan b.

MERCEDES 200 124 D E-KLASSE, 1994/95 r., 302 tys. km, 2000 ccm, diesel, kolor kości słoniowej, stan b. dobry, sprowadzony, zarejestrowany, oryg. Taxi, poduszka pow., ABS, wspomaganie kier., el. reg. lusterka, tapicerka skóropodobna - 18.900 zł, możliwe raty. Wrocław, tel. 0888/12-26-50

MERCEDES 200 C-KLASSE, 1995 r., 131 tys. km, 2000 ccm, 136 KM, ciemny metalik, alum. felgi, el. otw. szyberdach, centr. zamek, alarm + pilot, bez wypadku, książka serwisowa, sprowadzony - 5 100 EUR + opłaty. Henryków, tel. 074/810-51-10, 0604/44-17-69

MERCEDES 200 C-KLASSE ELEGANCE, 1995 r., 133 tys. km, czarny metalik, el. otw. szyby i szyberdach, 2 poduszki pow., centr. zamek, ABS, sprowadzony z Niemiec, stan b. dobry - 30.000 zł. Wołów, tel. 071/380-47-89

MERCEDES 200 C-KLASSE KOMBI, 1997 r., 170 tys. km, 1998 ccm, granatowy, stan b. dobry, klimatyzacja, relingi dachowe, alum. felgi, zadbany - 34.900 zł. Wądroże Małe, tel. 0661/75-86-98, 076/887-44-42

MERCEDES 200 CLK, 1998 r., 2000 ccm, kolor srebrny, automatic, skórzana tapicerka, pełne wyposażenie - 55.000 zł. Tel. 0502/45-18-25

MERCEDES 200 C-KLASSE KOMBI, 2001 r., 45 tys. km, 2000 ccm, benzyna, grafitowy, alum. felgi, opony zimowe, kupiony w salonie, bez wypadku, homologacja na ciężarowy, faktura zakupu - 75.000 zł. Wrocław, tel. 0601/70-67-77

MERCEDES 210 W E-KLASSE, 1995 r., 250 tys. km, 2200 ccm, diesel, beżowy, ABS, 2 poduszki pow., szyberdach, el. otw. szyby, wersja Taxi - 29.900 zł. Wrocław, tel. 0505/87-93-60

MERCEDES 210 W E-KLASSE, 1995 r., 441 tys. km, 3000 ccm, diesel, srebrny metalik, wersja Elegance, w kraju od 04.2000 r., I właściciel, pełne wyposażenie, książka serwisowa, nowe zawieszenie, nowe tarcze hamulcowe, 2 kpl. nowych opon, el. regulacja fotela - 47.000 zł. Świdnica, tel. 074/648-10-10 wieczorem

MERCEDES 210 W E-KLASSE, 1996 r., 181 tys. km, 2200 ccm, diesel, ciemnogranatowy, wspomaganie kier., welurowa tapicerka, 4 poduszki pow., el. otw. szyby, el. reg. i podgrzewane lusterka, el. reg. reflektory, sensor deszczu, ABS, EPC, ETS, ABD, RO z nawigacją, alarm, centr. zamek, sprowadzony z Holandii, zarejestrowany i ubezpieczony w kraju od miesiąca, - 38.700 zł. Łagiewniki, tel. 071/393-73-31, 0600/91-83-74

MERCEDES 210 W E-KLASSE, 1996 r., 2200 ccm, diesel, czarny, el. otw. szyby, centr. zamek, klimatyzacja, skórzana tapicerka, el. reg. lusterka - 33.300 zł. Legnica, tel. 0609/23-90-12

MERCEDES 210 W E-KLASSE, 1996 r., 2200 ccm, diesel, kremowy, „okularnik", ABS, EDC, skórzana tapicerka, drewniane dodatki, klimatyzacja, centr. zamek, wspomaganie kier., el. otw. szyby, el. reg. lusterka, 2 poduszki pow., alum. felgi, + kpl. kół zimowych, alarm, kpl. dokumentacja, stan b. dobry, garażowany - 36.500 zł. Pleszew, tel. 062/742-44-72, 0602/40-75-69

MERCEDES 210 W E-KLASSE, 1996 r., 88 tys. km, 2000 ccm, benzyna, wiśniowy, udokumentowany przebieg, bez wypadku, ABS, ETS, 4 poduszki pow., szyberdach, stan idealny, opłacony, do zarejestrowania - 39.000 zł. Bolesławiec, tel. 0600/27-86-05

MERCEDES 210 W E-KLASSE, 1996 r., 2300 ccm, benzyna, granatowy metalik, „okularnik", el. otw. szyby i szyberdach, 4 poduszki pow., klimatyzacja, ksenonowe reflektory, alum. felgi, hak odpinany, serwisowany, w kraju od kilku dni - 39.900 zł + opłaty. Wrocław, tel. 0692/09-19-81

MERCEDES 210 W E-KLASSE, 1996 r., 2800 ccm, benzyna, fioletowy metalic, pełne wyposażenie, ksenonowe reflektory - 44.800 zł. Pleszew, tel. 0502/42-59-39

MERCEDES 210 W E-KLASSE, 1996 r., 100 tys. km, 2300 ccm, benzyna, srebrny metalic, pełne wyposażenie oprócz skórzanej tapicerki, automatic, wersja Avantgarde, tempomat, alum. felgi, reflektory ksenonowe, oryg. przebieg, serwisowany, stan idealny - 44.900 zł. Trzebnica, tel. 0601/76-13-13

MERCEDES 210 W E-KLASSE, 1996 r., 145 tys. km, 2200 ccm, diesel, granatowy, automatic, pełne wyposażenie, w kraju od tygodnia, stan idealny, opłacony - 47.000 zł. Chojnów, powiat legnicki, tel. 0607/56-80-91

MERCEDES 210 W E-KLASSE, 1996 r., 82 tys. km, 2300 ccm, benzyna, czarny, „okularnik", klimatyzacja, poduszki pow., ABS, SRS, ESP, automatic, tempomat, alum. felgi 18", skórzana tapicerka, najbogatsza wersja wyposażenia, stan idealny - 65.000 zł. Jelenia Góra, tel. 0603/42-48-63

MERCEDES 210 W E-KLASSE ELEGANCE, 1996/97 r., 2900 ccm, TDI, granatowy metalik, „okularnik", pełne wyposażenie, klimatronic, nawigacja sat., stan idealny - 48.900 zł. Jelenia Góra, tel. 0603/61-59-50

MERCEDES 210 W E-KLASSE AVANTGARDE, 1997 r., 96 tys. km, 2300 ccm, 150 KM, granatowy metalik, 4 poduszki pow., wspomaganie, ABS, el. ster. szyby i lusterka, alarm, immobilizer, centr. zamek, RO, klimatyzacja, automatic, alum. felgi, halogeny, w kraju od 2001 r., stan b. dobry, atrakcyjny kredyt, zamienię - 45.800 zł. Wrocław, tel. 0603/99-99-92, 0607/61-21-58 K79036805

MERCEDES 210 W E-KLASSE, 1997 r., 3200 ccm, benzyna, srebrny, pełne wyposażenie oprócz skórzanej tapicerki, po pożarze, kpl. dokumentacja - 24.500 zł. Wrocław, tel. 0605/18-27-75

MERCEDES 210 W E-KLASSE AVANTGARDE, 1997 r., 180 tys. km, 2900 ccm, diesel, granatowy metalik, klimatronic, ksenonowe reflektory, tempomat, automatic, wszystkie el. dodatki, 4 poduszki pow., alum. felgi 16", stan idealny - 55.000 zł. Bogatynia, tel. 0604/05-55-32, 0603/68-10-50

MERCEDES 210 W E-KLASSE, 1997 r., 316 tys. km, 2200 ccm, diesel, beżowy, „okularnik", sprowadzony z Niemiec, w kraju od 3 tygodni, stan b. dobry, wszystkie el. dodatki, klimatyzacja, zarejestrowany - 36.000 zł. Kępno, tel. 0693/71-77-01

MERCEDES 210 W E-KLASSE, 1997 r., 2300 ccm, zielony metalik, pełne wyposażenie, serwisowany, stan b. dobry - 39.800 zł. Wrocław, tel. 0693/56-14-35

MERCEDES 210 W E-KLASSE ELEGANCE KOMBI, 1997 r., 300 tys. km, 2900 ccm, turbo D, granatowy, ABS, 4 poduszki pow., el. otw. szyby, el. regulowane lusterka, alum. felgi, automatic, RO na CD, alarm, centr. zamek, klimatronic - 43.000 zł. Nowa Wieś, tel. 076/817-12-23, 0604/48-06-24

MERCEDES 210 W E-KLASSE KOMBI, 1997 r., 169 tys. km, 4200 ccm, V8, srebrny, RO, automatic, szyberdach, BAS, wspomaganie kier., el. ster. szyby i lusterka, klimatyzacja, poduszka pow., skórzana tapicerka czarna, pełne wyposażenie, sprowadzony ze Szwajcarii - 48.500 zł. Złotoryja, tel. 0503/93-24-85, Szwajcaria, 0041/788-14-98-22

MERCEDES 210 E-KLASSE AVANTGARDE SPORT, 1997 r., 3200 ccm, benzyna 230 KM, pełne wyposażenie, skórzana tapicerka, klimatronic, ksenonowe reflektory, ekonomiczny (8.5 l/100 km) - 49.000 zł, możliwe raty. Wrocław, tel. 0888/32-21-03

MERCEDES 210 W E-KLASSE, 1997 r., 120 tys. km, 2900 ccm, TD, czarny metalik, 4 poduszki pow., el. otw. szyberdach, klimatyzacja, ogrzew. Webasto, el. otw. szyby, RO z CD, książka serwisowa, wszystkie przeglądy w ASO - 58.500 zł lub zamienię na Mercedesa Vito. Wrocław, tel. 0504/55-66-15

MERCEDES 210 W E-KLASSE, 1997/98 r., 290 tys. km, 2200 ccm, diesel, kolor kości słoniowej, 4 poduszki pow., el. otw. szyby, tempomat, ABS, klimatyzacja, ASR, szyberdach - 28.000 zł + opłaty. Bolesławiec, tel. 0609/13-03-80

MERCEDES 210 W E-KLASSE, 1997/98 r., 2300 ccm, benzyna, fioletowo-granatowy, metalik, sprowadzony w całości, ABS, EDC, ESP, pełne wyposażenie elektryczne, drewniane wykończenia, poduszki pow., klimatronic, podgrzewane fotele, alum. felgi gwiazdy, alarm + pilot, RO, halogeny, pełne wyposażenie, bez wypadku, opłacony - 38.300 zł. Wałbrzych, tel. 0696/05-57-03

MERCEDES 210 W E-KLASSE ELEGANCE, 1997/98 r., 140 tys. km, 2900 ccm, turbo D, wiśniowy metalik, stan idealny, ABS, klimatyzacja, 4 poduszki pow., ASR, automatic, el. otw. szyby, tempomat, książka serwisowa - 41.500 zł + akcyza. Bolesławiec, tel. 0604/06-37-41

MERCEDES 210 W E-KLASSE, 1997/98 r., 200 tys. km, 2900 ccm, turbo D, złoty metalik, klimatyzacja, pełne wyposażenie el., 4 poduszki pow., hak, model 2000 - 59.000 zł. Bolesławiec, tel. 0660/77-26-89

MERCEDES 210 W E-KLASSE KOMBI, 1998 r., 128 tys. km, 2400 ccm, V6, 190 KM, niebieski metalik, książka serwisowa, klimatyzacja, wszystkie el. dodatki, ABS, relingi dachowe, automatic, stan b. dobry - 34.000 zł + opłaty. Nowogrodziec, powiat bolesławiecki, tel. 0606/63-16-10

MERCEDES 210 W E-KLASSE, 1998 r., 85 tys. km, 2800 ccm, benzyna, granatowy, pełne wyposażenie oprócz skórzanej tapicerki, serwisowany, stan idealny - 53.900 zł. Opole, tel. 0696/04-48-69

MERCEDES 210 W E-KLASSE, 1998 r., 200 tys. km, 2900 ccm, TDI, srebrny metalic, klimatyzacja, ABS, ASR, ESP, 4 poduszki pow., 4 el. otw. szyby i reg. lusterka, wspomaganie kier., centr. zamek, nowy klucz, alum. felgi, bez wypadku, stan idealny, kpl. dokumentacja - 57.000 zł lub zamienię na inny. Nysa, tel. 0696/08-16-96

MERCEDES 210 W E-KLASSE, 1998 r., 2800 ccm, benzyna, 205 KM, srebrny metalic, pełne wyposażenie + nawigacja, klimatronic, skórzana tapicerka kolor niebieski, nowe, polerowane alum. felgi 17", oznakowany, kpl. dokumentacja, książka serwisowa, stan idealny - 58.000 zł. Wrocław, tel. 0503/63-82-04

MERCEDES 210 W E-KLASSE, 1998 r., 2200 ccm, CDI, czarny metalik, Mul-T-Lock, klimatronic, wszystkie el. dodatki, sensor wycieraczki, nowe opony, alum. felgi z oponami letnimi, tempomat, ABS, ASR, halogeny - 61.000 zł. Jasień, powiat żarski, tel. 068/371-05-70, 0601/05-91-70

MERCEDES 210 W E-KLASSE ELEGANCE, 1998 r., 180 tys. km, 5500 ccm, AMG, srebrny metalic, automatic, 3 x ABS, klimatronic, poduszki pow., nawigacja, książka serwisowa, na zamówienie - 85.000 zł. Trzebnica, tel. 071/387-19-74, 0603/89-31-27

MERCEDES 210 W E-KLASSE, 1998/99 r., 2200 ccm, CDI, kolor kości słoniowej, ABS, ASR, klimatyzacja, el. ster. szyby i lusterka oraz szyberdach, ogrzew. Webasto, BAS, 2 foteliki dziecięce, manualna skrzynia biegów, wymieniony silnik, w kraju - 35.000 zł, w tym akcyza. Czarnków, tel. 0604/29-79-98

MERCEDES 210 W E-KLASSE, 1999 r., 2700 ccm, CDI, czarny metalic, klimatronic, skrzynia biegów Tiptronic, skórzana tapicerka w kolorze kremowym, nawigacja sat. i inne dodatki - 76.000 zł. Wrocław, tel. 0601/70-99-99

MERCEDES 210 W E-KLASSE, 1999 r., 130 tys. km, 2000 ccm, benzyna, granatowy, „okularnik", klimatyzacja, wspomaganie kier., ABS, drewniane dodatki, centr. zamek + pilot, alarm, alum. felgi, 4 poduszki pow., el. reg. lusterka, ARS, RO z CD, serwisowany - 63.000 zł. Zielona Góra, tel. 0889/27-45-32

MERCEDES 210 W E-KLASSE KOMBI, 2003 r., 30 tys. km, 2700 ccm, TDI, metalic, nawigacja sat., hak, bez wypadku, pełne wyposażenie - 37.500 EUR. Środa Śląska, tel. 0603/10-31-22

MERCEDES 211 W E-KLASSE AVANTGARDE, 2003 r., 59 tys. km, 3200 ccm, CDI, srebrny, skórzana tapicerka, klimatyzacja 4-stopniowa, podgrzewane, modelowane fotele, nawigacja sat., parktronic, automatic, skrzynia biegów Tiptronic, tempomat, RO + zmieniacz na 6 płyt CD, czujnik deszczu, reflektory biksenonowe, ABS, ESP, BAS, sprowadzony - 175.000 zł. Bolesławiec, tel. 0888/95-83-00

MERCEDES 220 E, 1993 r., 190 tys. km, 2200 ccm, benzyna, granatowy, automatic, klimatyzacja, el. otw. szyby i reg. lusterka, el. wysuwana antena, ABS, ASR, RO Becker, 2 poduszki pow., alum. felgi, drewniane wykończenia - 24.000 zł. Wrocław, tel. 0608/27-35-54

MERCEDES 220 C-KLASSE, 1993/94 r., 160 tys. km, 2200 ccm, 150 KM, czarny, II właściciel, wspomaganie kier., centr. zamek, ABS, szyberdach, el. otw. szyby, stan b. dobry, spoiler, atrakcyjny wygląd - 19.900 zł. Opole, tel. 0880/19-46-30

MERCEDES 220 E-KLASSE, 1994 r., 230 tys. km, 220 ccm, niebieski metalik, inst. gazowa, klimatyzacja, automatic, el. otw. dach, el. ster. szyby i lusterka, alarm, stan b. dobry - 24.500 zł. Głogów, tel. 0509/12-26-19

MERCEDES 220 ELEGANCE, 1994 r., 200 tys. km, 2200 ccm, benzyna, czarny, ABS, sprowadzony w całości, klimatyzacja, centr. zamek, el. otw. szyby, poduszka pow., welurowa tapicerka, wspomaganie kier., drewniane wykończenia, podlokietnik, alum. felgi, RO, el. reg. lusterka, Mul-T-Lock - 24.900 zł lub zamienię, możliwe raty. Legnica, tel. 0605/28-37-83

MERCEDES 220 C-KLASSE, 1994 r., 170 tys. km, 2200 ccm, diesel, czerwony, sprowadzony, stan b. dobry - 30.000 zł. Komorniki, powiat średzki, tel. 0603/76-59-00

MERCEDES 220 C-KLASSE ELEGANCE, 1994 r., 188 tys. km, 2200 ccm, diesel, czarny, 5-biegowy, I właściciel, kpl. dokumentacja, centr. zamek, ABS, szyberdach, el. reg. lusterka, blokada skrzyni biegów, hak, kpl. kół zimowych i letnich, garażowany, RO Sony, drewniane wykończenia - 30.000 zł. Lubin, tel. 0600/27-87-74

MERCEDES 220 124 E-KLASSE KOMBI, 1995 r., klimatyzacja, 2 poduszki pow., automatic, centr. zamek, wspomaganie kier., ABS, alum. felgi, roleta bagażnika, el. reg. lusterka, RO, drewniane wykończenia - 25.900 zł. Dzierżoniów, tel. 0505/87-94-14, 0601/58-34-68

MERCEDES 220 C-KLASSE, 1995 r., 110 tys. km, 2200 ccm, czerwony, 2 poduszki pow., RO, alum. felgi, el. reg. lusterka, el. otw. szyby i szyberdach, el. regul. fotele, ABS, wspomaganie kier., centr. zamek - 28.000 zł lub zamienię. Bolesławiec, tel. 0609/13-03-80

MERCEDES 220 C-KLASSE, 1996 r., 2200 ccm, diesel, 2 poduszki pow., el. reg. lusterka, wspomaganie kier., ABS - 25.500 zł. Oława, tel. 071/301-90-16, 0509/32-42-80

MERCEDES 220 C, 1996 r., 2200 ccm, diesel, 2 poduszki pow., klimatyzacja, el. ster. szyby i lusterka oraz szyberdach, centr. zamek, alarm, immobilizer, RO z pilotem przy kierownicy, 2 tygodnie w kraju, przygotowany do rejestracji, bez wypadku, stan idealny - 28.800 zł. Września, tel. 0602/64-80-25

MERCEDES 220, 1996 r., 2200 ccm, diesel, wiśniowy, klimatyzacja, ABS, bez wypadku - 32.500 zł. Opole, tel. 0693/02-48-58

MERCEDES 220 E-KLASSE ELEGANCE, 1996 r., 2200 ccm, diesel, perłowogranatowy metalic, „okularnik", el. otw. 4 szyby, el. reg. i podgrz. lusterka, 4 poduszki pow., ABS, ESP, klimatyzacja, centr. zamek + pilot, alarm, tempomat, alum. felgi, automatycznie pompowany fotel kierowcy, bez wypadku w 100% - 37.500 zł. Krotoszyn, tel. 0607/70-13-16, 0661/63-54-57

MERCEDES 220 C-KLASSE, 1996 r., 148 tys. km, 2200 ccm, diesel, złoty metalic, klimatyzacja, ABS, RO, 2 poduszki pow., el. ster. szyby, lusterka, reflektory i antena, centr. zamek, drewniane wykończenia, immobilizer, blokada skrzyni biegów, zadbany - 39.900 zł. Kępno, tel. 0696/05-21-34

MERCEDES 220 C-KLASSE, 1996 r., 168 tys. km, 2200 ccm, diesel, srebrny metalik, klimatyzacja, 2 poduszki pow., skórzana tapicerka, ABS, EPC, el. ster. szyby i lusterka, Mul-T-Lock, alarm, RO, garażowany, zadbany, stan b. dobry - 40.500 zł. Strzelin, tel. 0607/69-36-65

MERCEDES 220 C-KLASSE KOMBI, 1997 r., 160 tys. km, 2200 ccm, diesel, kolor srebrny metalic, 2 poduszki powietrzne, używany w Niemczech jako taksówka, ABS, alarm, bez wypadku, stan dobry - 29.900 zł. Wrocław, tel. 0888/77-17-66

MERCEDES 220 C-KLASSE, 1998 r., 187 tys. km, srebrny metalic, klimatyzacja, podgrz. siedzenia, wszystkie el. dodatki - 25.500 zł + opłaty. Oleśnica, tel. 0600/29-83-87

MERCEDES 220 E-KLASSE, 1998/99 r., kolor kości słoniowej, klimatyzacja, 4 poduszki pow., ABS, nawigacja sat., zestaw głośnomówiący - 42.000 zł. Głuszyca, tel. 074/880-82-40, 0605/49-28-10

MERCEDES 220 TREND, 2001 r., 104 tys. km, 2150 ccm, CDI, srebrny metalik, homologacja na ciężarowy, 6-osobowy, hak, zawieszenie pneumatyczne, relingi dachowe, RO, el. wysuwana antena, el. reg. lusterka, el. otw. i przyciemnione szyby, welurowa tapicerka, stolik, podlokietniki, drewniane wykończenia, alum. felgi, EDC, EBV, ABS - 67.000 zł. Wrocław, tel. 0601/78-50-87

MERCEDES 220 E-KLASSE, 2003 r., 34 tys. km, 2200 ccm, turbo D, srebrny, RO, pełne wyposażenie oprócz skórzanej tapicerki, sprowadzony w całości - 150.000 zł. Głogów, tel. 0502/25-29-62

MERCEDES 230 COUPE 123 E, 1981 r., 2300 ccm, benzyna, inst. gaz., welurowo-skórzana tapicerka, skrzynia biegów (5), podlokietnik, RO, el. otw. szyby i szyberdach, po lakierowaniu, atrakcyjny wygląd - 9.500 zł. Zgorzelec, tel. 0601/89-64-06

MERCEDES 230 124, 1986 r., 2300 ccm, biały, wspomaganie kier., el. ster. szyby i lusterka, alarm, centr. zamek, inst. gazowa, hak, kpl. opon zimowych, podlokietnik, zadbany, po wymianie amortyzatorów, stan b. dobry, nowy układ wydechowy - 8.700 zł. Nowa Sól, tel. 0888/70-22-28

MERCEDES 230 124 KOMBI, 1986 r., 2300 ccm, benzyna, niebieski, centr. zamek, relingi dachowe, techn. sprawny - 5.300 zł + opłaty. Legnica, tel. 0889/82-40-06

MERCEDES 230 124 D, 1986 r., 2300 ccm, benzyna, granatowy, inst. gazowa, centr. zamek, wspomaganie kier., RO, alum. felgi, stan b. dobry - 10.500 zł. Kostomłoty, powiat średzki, tel. 0605/03-24-10

MERCEDES 230 E 124, 1986 r., 2300 ccm, benzyna, inst. gaz., granatowy, szyberdach, alum. felgi, kpl. kół zimowych, nowe wnętrze, przód E-Klasse, hak, automatic - 10.900 zł lub zamienię na droższy. Wrocław, tel. 071/765-26-47, 0605/82-59-78

MERCEDES 230, 1988 r., 160 tys. km, 2300 ccm, benzyna, niebieski metalic, alum. felgi, RO, el. wysuwana antena, 4 zaglówki, ABS - 9.000 zł + opłaty. Brochocin, powiat ząbkowicki, tel. 074/810-32-84

MERCEDES 230 124, 1988 r., 142 tys. km, 2300 ccm, benzyna, czarny metalik, el. reg. lusterka i szyberdach, centr. zamek, wspomaganie kier., automatic, alum. felgi 16", zarejestrowany, stan b. dobry - 11.000 zł. Wschowa, tel. 0691/35-54-56

MERCEDES 230 124 E, 1988 r., 2300 ccm, benzyna, automatic, el. otw. szyby, ABS, centr. zamek, stan b. dobry - 14.200 zł. Kluczbork, tel. 0605/09-09-95

MERCEDES 230 124 KOMBI, 1989 r., 230 tys. km, 2300 ccm, benzyna, złoty, el. otw. szyberdach i szyby, ABS, ASD, zawieszenie Nivo, roleta relingi, automatic, książka serwisowa, I właściciel, hak - 12.000 zł. Krotoszyn, tel. 062/722-65-79, 0601/31-71-95

MERCEDES 230 124 E, 1989 r., 104 tys. km, 2300 ccm, benzyna, zielony metalic, centr. zamek, ABS, szyberdach, stan idealny, w kraju od 3 mies. - 12.500 zł. Gubin, tel. 068/359-71-10, 0508/70-17-70

MERCEDES 230 124 KOMBI, 1990 r., 2300 ccm, benzyna, jasnoniebieski metalic, automatic, szyberdach - 10.000 zł + opłaty. Gubin, powiat krośnieński, tel. 0502/30-21-83

MERCEDES 230 124 E, 1990 r., 222 tys. km, 2300 ccm, benzyna, grafitowy metalik, podlokietniki, czarna tapicerka, szyberdach, ciemne lampy, w kraju od miesiąca, centr. zamek, drewniane wykończenia, hak, oryg. RO, stan idealny - 14.000 zł. Legnica, tel. 0603/77-91-02

MERCEDES 230 124 E KOMBI, 1990 r., 220 tys. km, 2300 ccm, benzyna, inst. gaz., szary metalic, el. otw. szyby i szyberdach, el. reg. lusterka, szerokie listwy, zadbany, stan idealny - 18.500 zł. Polanica Zdrój, powiat kłodzki, tel. 0601/62-89-58

MERCEDES 230 124 KOMBI, 1990/91 r., 136 tys. km, 2300 ccm, złoty metalik, I właściciel, w kraju od kilku dni, zarejestrowany, karta pojazdu, el. otw. szyby i reg. lusterka, centr. zamek, podgrz. siedzenia, zawieszenie Nivo, 5-biegowy, el. otw. szyberdach, roleta bagażnika, relingi dachowe, szerokie listwy, stan idealny - 11.800 zł, możliwe raty. Paczków, tel. 077/431-60-09, 0606/50-19-62

MERCEDES 230, 1991 r., 199 tys. km, 2300 ccm, benzyna, atramentowy metalic, ABS, el. otw. szyby i reg. lusterka, el. otw. szyberdach, alarm + pilot, centr. zamek, wspomaganie kier., alum. felgi, szerokie listwy, RO z CD, drewniane wykończenia, 4 zaglówki, 2 podlokietniki, stan b. dobry - 11.800 zł. Lubin, tel. 076/847-21-16, 0889/80-31-72

MERCEDES 230 124 E, 1991 r., 370 tys. km, 2300 ccm, benzyna, inst. gaz., czarny metalic, ABS, centr. zamek, alarm, wspomaganie kier., alum. felgi, drewniane wykończenia, szerokie listwy chromowane, el. otw. szyberdach, kpl. opon z felgami - 19.000 zł. Kłodzko, tel. 074/871-41-55

MERCEDES 230 SLK CABRIO, 1999 r., 52 tys. km, 2300 ccm, czarny metalik, wersja Kompressor, bez wypadku, kupiony w salonie, książka serwisowa pakiet AMG, nagłośnienie Bosse - 90.000 zł. Wałbrzych, tel. 0609/48-11-38

MERCEDES 240 123 D, 1976 r., 2404 ccm, diesel, zielony, szyberdach, hak - 1.400 zł. Boników, powiat ostrowski, tel. 0661/82-47-39

MERCEDES 240 123, 1977 r., 2400 ccm, zielony, wspomaganie kier., hak, bez korozji, stan b. dobry - 2.800 zł. Kłodzko, tel. 074/867-96-00

MERCEDES 240 123, 1978 r., 2400 ccm, diesel, zielony metalik, po remoncie, stan b. dobry - 4.200 zł. Głogów, tel. 076/833-10-30

MERCEDES 240 123 D, 1978 r., 2400 ccm, diesel, zielony, ważny przegląd, brak OC - 1.800 zł. Wrocław, tel. 071/357-78-17

MERCEDES 240 123 D, 1979 r., 2400 ccm, diesel, zielony, techn. sprawny, ważny przegląd do 07.2005 r., wspomaganie kier., hak, stan dobry - 2.000 zł. Świdnica, tel. 074/640-45-18, 0880/44-22-68

MERCEDES 240 123 D, 1979 r., 177 tys. km, 2400 ccm, diesel, żółty, wspomaganie kier., zaplon w stacyjce, alum. felgi, nowe opony, hak, I rejestracja w 1984 r., stan b. dobry - 4.800 zł. Wrocław, tel. 0500/26-61-44

MERCEDES 240 123 D, 1980 r., 346 tys. km, kolor kości słoniowej, zadbany, RO, alum. felgi, szyberdach, hak, atrakcyjny wygląd, stan dobry - 4.600 zł. Głogów, tel. 076/833-97-22, 0602/12-45-42

MERCEDES 240 123, 1980 r., 2400 ccm, diesel, żółty, wspomaganie kier., centr. zamek, alum. felgi, pompowane zawieszenie, stan b. dobry - 5.100 zł. Tuplice, powiat żarski, tel. 0603/26-26-47

MERCEDES 240 123, 1981 r., 2400 ccm, kolor kości słoniowej, silnik w stanie b. dobrym, blacharka i stan ogólny b. dobry, oryginalny lakier, III właściciel, hak, brak OC i przeglądu - 2.900 zł lub zamienię na VW Golfa II, Forda Fiestę, Opla Corsę lub Fiata 126p po 1992 r. możliwość wysłania zdjęć na email - 2.900 zł. Zielona Góra, tel. 0661/16-10-41, 0508/26-75-07

MERCEDES 240 123 D, 1981 r., 2400 ccm, diesel, brązowy, stan dobry - 4.000 zł. Węgliniec, tel. 075/771-21-67

MERCEDES 240 123 D, 1981 r., 2400 ccm, diesel, wspomaganie kier., szyberdach, hak, ważny przegląd i OC, stan b. dobry - 5.000 zł. Wrocław, tel. 071/373-82-97

MERCEDES 240 123 D, 1982 r., 220 tys. km, 2400 ccm, diesel, piaskowy, alum. felgi 15", wspomaganie kier., hak, szyberdach, stan techn. b. dobry - 7.500 zł. Wrocław, tel. 0604/07-22-59

MERCEDES 240 123 D, 1983 r., alum. felgi, centr. zamek, wspomaganie kier., kpl. kół zimowych - 4.000 zł. Wrocław, tel. 071/349-24-87

MERCEDES 240 C-KLASSE, 1995 r., 170 tys. km, 2400 ccm, benzyna, czarny metalic, ABS, klimatyzacja, lusterka z kierunkowskazami, RO z CD, alum. felgi, centr. zamek, wspomaganie kier., szyberdach el. - 26.000 zł. Wrocław, tel. 0509/94-36-78

MERCEDES 250, 1977 r., benzyna, inst. gaz., zarejestrowany, w ciągłej eksploatacji, szyberdach, hak, RO, wspomaganie kier., do małych poprawek mechaniczno-blacharskich - 2.500 zł. Wambierzyce, powiat kłodzki, tel. 074/871-91-13

MERCEDES 250 123 E, 1979 r., 250 tys. km, 2500 ccm, benzyna, inst. gaz., kolor groszkowy, wspomaganie kier., centr. zamek, szyberdach, ważny przegląd i OC, w kraju od 4 lat, z urzędu celnego, blacharka do małych poprawek - 3.500 zł lub zamienię. Wałbrzych, tel. 074/844-16-41, 0601/61-70-17

MERCEDES 250 123, 1981 r., 180 tys. km, 2500 ccm, diesel, metalik, w bardzo dobrym stanie, silnik z Mercedesa 124, el. otw. szyby, wspomaganie kierownicy, klimatyzacja, zadbany, przyciemnione szyby - 12.000 zł lub zamienię na BMW 3. Zielona Góra, tel. 0601/37-25-48

MERCEDES 250 124 D, 1986 r., 249 tys. km, 2500 ccm, diesel, bordowo-akrylowy, hak, 5-biegowy, ABS, wspomaganie kier., el. reg. lusterka i szyberdach, wszystkie dodatki oprócz klimatyzacji i skórzanej tapicerki, zadbany, garażowany, mało używany, stan idealny - 21.000 zł. Lwówek Śląski, tel. 0504/86-88-50

MERCEDES 250 124, 1986 r., 2500 ccm, diesel, beżowy, alum. felgi, centr. zamek, alarm - 11.000 zł lub zamienię. Jelenia Góra, tel. 0601/75-62-14

MERCEDES 250 124 D, 1986 r., 300 tys. km, 2500 ccm, diesel, srebrny metalik, stan dobry, 5-biegowy, hak, podlokietnik - 12.000 zł lub zamienię. Brzeg, tel. 0660/44-27-62

MERCEDES 250 124 D, 1986 r., 216 tys. km, 2500 ccm, diesel, zielony, szerokie listwy, alum. felgi, drewniane wykończenia, el. reg. lusterka i szyberdach, wspomaganie kier., klimatyzacja, stan b. dobry - 12.400 zł. Leszno, tel. 065/526-87-91

MERCEDES 250 124 D, 1986 r., 2500 ccm, diesel, grafitowy metalik, w kraju od 4 mies., karta pojazdu, stan idealny, szyberdach, 4 zaglówki, centr. zamek, nowe opony - 15.500 zł. Ząbkowice Śląskie, tel. 074/817-35-05, 0607/40-77-23

MERCEDES 250 124 D, 1987 r., 180 tys. km, 2500 ccm, diesel, biały, w kraju od 2 lat, automatic, centr. zamek, szyberdach, alum. felgi, alarm + pilot, stan dobry - 12.500 zł. Chojnów, powiat legnicki, tel. 076/819-75-51, 0605/73-26-46

MERCEDES 250 124 D, 1987 r., 2500 ccm, diesel, perłowozielony, el. otw. szyberdach, centr. zamek, wspomaganie kier., szerokie listwy, alarm, hak, nowy akumulator, klocki ham., ważny przegląd do 12.2005 r., opony zimowe - 12.800 zł. Nowogrodziec, tel. 075/736-30-78, 0504/57-60-81

MERCEDES 250 124, 1988 r., 2500 ccm, diesel, biały, ABS, centr. zamek z pilotem, komputer, klimatyzacja, el. ster. lusterka i szyberdach, w kraju od tygodnia - 8.500 zł. Sulmierzyce, tel. 062/722-31-52, 0660/74-09-94

MERCEDES 250 124 D, 1990 r., do sprowadzenia - 3.500 EUR + opłaty. Świdnica, tel. 074/851-10-06, 0608/02-55-98

MERCEDES 250 124 D, 1991 r., czarny metalic, ABS, wspomaganie kier., centr. zamek, alarm + pilot, szyberdach, zarejestrowany - 16.000 zł. Gorzów Wlkp. Tel. 095/731-65-57, 0509/55-72-32

MERCEDES 250 124, 1991 r., 260 tys. km, 2500 ccm, diesel, biały, ABS, wspomaganie kier., szyberdach, w kraju od 3 mies. - 16.500 zł lub zamienię na mniejszy. Ostrów Wlkp. Tel. 0502/61-36-73

MERCEDES 250 124 D, 1991 r., turbo D, stan b. dobry - 16.600 zł. Nysa, tel. 077/433-99-18

MERCEDES 250 124 D KOMBI, 1992 r., 230 tys. km, 2500 ccm, diesel, granatowy, ABS, szyberdach, stan b. dobry - 19.800 zł. Paczków, powiat nyski, tel. 0602/42-43-89

MERCEDES 250 124 D KOMBI, 1992 r., 201 tys. km, 2500 ccm, diesel, szary metalik, wspomaganie kier., centr. zamek, relingi dachowe, el. otw. szyberdach, hak, ABS, zawieszenie Nivo, w kraju od miesiąca, karta pojazdu, stan idealny - 21.000 zł. Chojnów, powiat legnicki, tel. 076/818-78-18, 0602/17-59-38

MERCEDES 250 124 KOMBI, 1992 r., 2500 ccm, diesel, granatowy, automatic, klimatyzacja, ABS, wspomaganie, centr. zamek z pilotem, alarm, relingi dachowe, roleta, hak, RO, el. ster. lusterka, podgrzewane fotele, tempomat, bez wypadku, niedawno sprowadzony, zarejestrowany, stan b. dobry - 25.800 zł. Szamotuły, tel. 0602/69-73-85

MERCEDES 250 124 D KOMBI E-KLASSE, 1993 r., 2500 ccm, diesel, 20V, beżowy, manualna skrzynia biegów, ABS, centr. zamek, poduszka pow., el. otw. szyberdach, RO Grundig, ważny przegląd i OC, w kraju od 2 miesięcy, stan b. dobry - 21.400 zł. Wałbrzych, tel. 074/842-23-06, 0880/20-03-11

MERCEDES 250 124 KOMBI, 1993/94 r., 220 tys. km, 2500 ccm, diesel, 20V, szary metalik, ABS, hak, szyberdach, el. otw. szyby, 2 kpl. kół (opony letnie i zimowe), automatic, alarm, kpl. dokumentacja, stan b. dobry - 26.000 zł. Lubań, tel. 0604/69-28-77

MERCEDES 250 124 D, 1994 r., 2500 ccm, diesel, I właściciel, w kraju od miesiąca, stan b. dobry, bez wypadku - 20.000 zł. Dobromierz, powiat świdnicki, tel. 0691/03-97-33

MERCEDES 250 C-KLASSE, 1994 r., 170 tys. km, 2500 ccm, srebrny metalic, automatic, stan b. dobry - 31.000 zł. Komorniki, powiat średzki, tel. 0603/76-59-00

MERCEDES 250 124 D, 1994 r., 259 tys. km, 2500 ccm, diesel, 20V, srebrny metalic, ABS, ASD, RO+CD, hak, wszystkie el. dodatki, klimatyzacja, alum. felgi, drewniane

OBWIESZCZENIE O LICYTACJI RUCHOMOŚCI

Komornik Sądowy Rewiru I przy Sądzie Rejonowym w Oleśnicy podaje do publicznej wiadomości, że w dniu 03.02.2005 r. o godz. 10.00 w Kancelarii Komornika Sądowego Rewiru I przy Sądzie Rejonowym w Oleśnicy przy ul. Kilińskiego 4B/1, odbędzie się w trybie ustalonym w art. 867 kpc druga licytacja ruchomości należącej do dłużnika:

Lp.	Nazwa ruchomości	Ilość	Suma oszacowania	Suma wywołania
1.	Samochód osobowy Mercedes S 500, nr rej. DW 77177, czarny, poj. 4973 ccm, rok prod. 1995, nr nadwozia WDBGA51E5SA275068, nr silnika 11997012067213	1 szt.	50.000,00	25.000,00

Ruchomość można oglądać w dniu licytacji w miejscu i czasie oznaczonym powyżej. Suma wywołania wynosi 50 proc. sumy oszacowania.

UWAGA:

Licytacja może się nie odbyć bez podania przyczyny. OP050255

kietniki, roleta, drewniane wykończenia, program zimowy, EC, ortopedyczny fotel kierowcy, alum. felgi - 24.200 zł. Wrocław, tel. 0601/76-67-96

MERCEDES 300 KOMBI, 1990/91 r., 240 tys. km, 3000 ccm, turbo D, czarny metalik, klimatyzacja, ogrzew. Webasto, podgrz. siedzenia, szyberdach, el. otw. szyby, automatic, poduszka pow., centr. zamek, amortyzatory Nivo, ABS, alum. felgi, bez wypadku, sprowadzony z Niemiec, zarejestrowany - 26.500 zł. Syców, powiat oleśnicki, tel. 0606/73-67-41

MERCEDES 300 124, 1991 r., 270 tys. km, 3000 ccm, turbo D, perłowobiały kameleon, klimatyzacja, skórzana tapicerka, el. reg. lusterka, drzwi, fotele, stan idealny, atrakcyjny wygląd, bez wypadku - 25.500 zł. Wrocław, tel. 071/385-37-91, 0601/79-41-17

MERCEDES 300 124 D KOMBI, 1991 r., 3 tys. km, 3000 ccm, diesel, kremowy, automatic, szyberdach, el. otw. szyby, I właściciel - 18.000 zł. Warta Bolesławiecka, powiat bolesławiecki, tel. 0604/94-87-23

MERCEDES 300 124 D, 1991 r., 226 tys. km, 3000 ccm, diesel, grafitowy metalik, wspomaganie kier., ABS, klimatyzacja, blokada skrzyni biegów, alarm, centr. zamek, el. otw. szyby i reg. lusterka, szerokie listwy, hak, alum. felgi, 2 kpl. opon, stan b. dobry - 18.900 zł. Krotoszyn, tel. 062/725-20-10, 0604/40-14-05

MERCEDES 300 KOMBI, 1991 r., 240 tys. km, 3000 ccm, TD, granatowy, ABS, podgrz. siedzenia, 2 poduszki pow., el. otw. szyby i szyberdach, alum. felgi, hak, RO + zmieniacz CD, sprowadzony, zarejestrowany, stan b. dobry - 23.800 zł. Zagrodno, powiat złotoryjski, tel. 0504/60-82-86, 076/877-31-83

MERCEDES 300 124 KOMBI, 1991 r., 3000 ccm, benzyna, czarny, obniżony, klimatyzacja, skórzana tapicerka, alum. felgi, relingi dachowe, wszystkie el. dodatki, skrzynia biegów automat., atrakcyjny wygląd - 31.000 zł + opłaty. Legnica, tel. 0889/82-40-06

MERCEDES 300 124 D, 1992 r., 225 tys. km, 3000 ccm, diesel, antracytowy metalic, pełne wyposażenie, klimatyzacja, alarm, podwójne zabezpieczenia, kpl. dokumentacja, stan b. dobry - 24.500 zł. Wrocław, tel. 071/367-65-27, 0605/88-25-00

MERCEDES 300 D 124 KOMBI, 1992 r., 270 tys. km, 3000 ccm, diesel, zielony metalik, poduszka pow., klimatyzacja, ABS, ASD, centr. zamek, RO, el. otw. szyby, wspomaganie kier., el. reg. lusterka, hak holowniczy, bez wypadku, w kraju od 6 miesięcy - 26.000 zł. Gubin, tel. 068/359-73-78, 0601/57-90-29

MERCEDES 300 124 D KOMBI, 1992 r., 247 tys. km, 3000 ccm, diesel, złoty metalic, automatic, klimatyzacja, ABS, poduszka pow., wspomaganie kier., centr. zamek, alum. felgi, roleta bagażnika, garażowany, stan b. dobry - 20.000 zł. Wałbrzych, tel. 0691/38-39-20

MERCEDES 300 124 E, 1992 r., 3000 ccm, turbo D, czarny metalik, kpl. dokumentacja, automatic, el. otw. szyby, szyberdach, poduszka pow., podlokietniki - 24.500 zł. Lenartowice, tel. 062/741-95-88, 0602/69-51-39

MERCEDES 300 124 D, 1992 r., 260 tys. km, 3000 ccm, turbo D, wrzosowy metalik, wspomaganie kier., ABS, alum. felgi, el. otw. szyby i szyberdach, el. reg. lusterka, RO, tempomat, bez wypadku, podgrz. siedzenia - 26.000 zł. Bolesławiec, tel. 0609/13-03-80

MERCEDES 300 124 D KOMBI, 1992 r., zielony metalik, klimatyzacja, ABS, ASD, poduszka pow., el. ster. szyby i lusterka, w kraju od 6 miesięcy - 26.000 zł. Gubin, powiat krośnieński, tel. 0601/57-90-29

MERCEDES 300 COUPE CE, 1992 r., 260 tys. km, 3000 ccm, benzyna, ciemnozielony, ABS, klimatyzacja, automatic, centr. zamek, bogata wersja, bez wypadku, stan idealny, zarejestrowany, nieeksploatowany w kraju, sprowadzony w całości z Niemiec, książka serwisowa - 26.800 zł. Ostrów Wlkp. Tel. 0601/82-94-86

MERCEDES 300 124 KOMBI, 1992 r., 225 tys. km, 3000 ccm, turbo D, antracytowy metalik, oryg. przebieg, automatic, 2 poduszki pow., odpinany hak (oryg.), centr. zamek z pilotem, el. antena, alum. felgi, zadbany, stan idealny, zarejestrowany - 33.000 zł. Ostrów Wielkopolski, tel. 0602/53-55-53

MERCEDES 300 124 E 4MATIC, 1993 r., 173 tys. km, 3000 ccm, grafitowy metalik, inst. gazowa, wspomaganie kier., centr. zamek, klimatyzacja, el. otw. szyby i szyberdach, el. reg. lusterka, tempomat, podgrz. fotele, poduszka pow., relingi dachowe, alum. felgi, drewniane wykończenia, automatic, stan b. dobry - 27.000 zł. Wrocław, tel. 0501/48-55-67

MERCEDES 300 124, 1993 r., diesel, srebrny metalic, szerokie listwy, poduszka pow. kierowcy, wspomaganie kier., ABS, el. otw. szyby, podgrz. siedzenia, szyberdach, roleta bagażnika, drewniane wykończenia, wnętrze E-Klasse, 2 kpl. kół (opony letnie i zimowe), alum. felgi 16", RO z CD - 21.000 zł. Źródła, powiat średzki, tel. 071/317-84-34, 0888/98-25-85

MERCEDES 300 124 D, 1993 r., 3000 ccm, turbo D, klimatyzacja, stan b. dobry - 30.000 zł. Ruda Milicka, tel. 071/383-05-68

MERCEDES 300 124 E-KLASSE, 1993 r., 212 tys. km, 3200 ccm, srebrny metalik, ABS, ASD, el. otw. szyby, szyberdach, automatic, klimatyzacja, centr. zamek, alum. felgi, serwisowany, stan idealny - 30.500 zł. Wrocław, tel. 0697/67-17-30, 0601/70-85-85

MERCEDES 300 124 E, 1995 r., 180 tys. km, 3000 ccm, diesel, zielony metalic, automatic, klimatyzacja, el. ster. szyby i lusterka, szyberdach, alum. felgi, centr. zamek, szerokie listwy, atrakcyjny wygląd, zadbany - 40.000 zł. Sława, powiat wschowski, tel. 0607/09-45-47

MERCEDES 300 ELEGANCE, 1996 r., 190 tys. km, 3000 ccm, diesel, czarny metalik, 2 poduszki pow., el. reg. lusterka, el. otw. szyby, klimatyzacja, RO, alum. felgi, bez wypadku, automatic, stan b. dobry - 47.000 zł. Wartowice, powiat bolesławiecki, tel. 076/818-98-25

MERCEDES 300 SEL 126, 1998 r., 200 tys. km, 3000 ccm, złoty metalik, ABS, centr. zamek, alum. felgi, drewniane wykończenia, stan idealny - 3.050 EUR. Iłowa, powiat żagański, tel. 0888/27-60-05

MERCEDES 320 S-KLASSE, 1993 r., 190 tys. km, 3200 ccm, srebrny metalik, el. regul. kierownica, el. regul. fotele, bogate wyposażenie, stan b. dobry - 37.900 zł. Prudnik, tel. 0602/85-50-53, 0603/97-72-25

MERCEDES 320 SEL, 1993 r., 3200 ccm, czarny metalic, W 140, centralny zamek, pełne wyposażenie elektryczne, ABS, poduszka pow., RM, skórzana tapicerka, stan b. dobry - 31.000 zł. Wrocław, tel. 0609/65-59-97

MERCEDES 320 ML, 2002 r., 46 tys. km, 3200 ccm, srebrny, pełne wyposażenie wersji amerykańskiej, jasna skórzana tapicerka, model 2003 r., stan idealny - 129.000 zł. Wrocław, tel. 0888/69-33-66, 001/64-62-50-58-89

MERCEDES 350 SL COUPE, 1976 r., 174 tys. km, 3500 ccm, niebieski metalik, automatic, serwo, klimatyzacja, stan dobry - 28.000 zł. Szczecin, tel. 0603/61-14-50

MERCEDES 400 126 D, 1995/96 r., 134 tys. km, 1800 ccm, benzyna, 16V, niebieski metalik, 5-drzwiowy, 2 poduszki pow., klimatyzacja, ABS, el. otw. szyby i reg. lusterka, welurowa tapicerka, centr. zamek, wspomaganie kier., alum. felgi 16", bez wypadku, w kraju od tygodnia, stan idealny - 12.400 zł + opłaty. Wrocław, tel. 0503/15-59-92

MERCEDES 400 S-KLASSE, 2001 r., 97 tys. km, CDI, czarny metalik, w kraju od 8-miesięcy, bez wypadku, pełne wyposażenie, I właściciel, serwisowany, stan idealny - 178.000 zł lub zamienię na tańszy. Szprotawa, powiat żagański, tel. 068/376-23-52, 0605/06-28-52

MERCEDES 400 S-KLASSE CDI, 2001 r., 76 tys. km, brylantowy metalic, pełne wyposażenie, bez wypadku - 185.000 zł. Ostrów Wlkp. Tel. 0889/32-27-27, 0502/32-09-66

MERCEDES 420 126 E, 1986 r., 4200 ccm, benzyna, inst. gaz., srebrny, tempomat, ABS, alum. felgi, el. otw. szyby, szyberdach, el. regul. fotel kierowcy, stan techn. b. dobry - 12.900 zł lub zamienię na tańszy. Sława, powiat wschowski, tel. 0609/42-39-12

MERCEDES 420 126 SE, 1988 r., 170 tys. km, 4200 ccm, benzyna, bez wypadku, pełne wyposażenie el., miesiąc w kraju, zarejestrowany, stan b. dobry, sprawna klimatyzacja - 18.500 zł, możliwe raty przez komis. Lubin, tel. 076/844-28-90, 0502/58-37-79, 0887/27-69-19

MERCEDES 500 SE 126, 1985 r., 250 tys. km, 4998 ccm, benzyna, inst. gaz., biały, ABS, klimatyzacja, ogrzewanie Webasto, skórzana tapicerka, el. otw. szyby, el. sterowane i podgrzewane siedzenia, el. regulowane lusterko, el. otw. szyberdach, tempomat, automatyczna skrzynia biegów, aluminiowe felgi - 15.000 zł. Wrocław, tel. 0602/34-03-62

MERCEDES 500 SE 126, 1988 r., 5000 ccm, V8, srebrny, ABS, ASR, klimatyzacja, szyberdach, el. otw. szyby, alum. felgi - 16.900 zł. Bolesławiec, tel. 075/644-90-15

K MERCEDES 500 SEL, 1992 r., 170 tys. km, czarny, pełne wyposażenie, jasna welurowa tapicerka, el. reg. lusterka i fotele, el. otw. szyby, lekko przyciemnione szyby boczne, RO z CD Pioneer, automatyczna skrzynia biegów, klimatyzacja, aluminiowe felgi 17", atrakcyjny wygląd, stan b. dobry - 36.600 zł. Wrocław, tel. 0602/77-11-77, 0888/71-39-49 K79037345

MERCEDES 600 SPORTWAGON COUPE, 1995 r., 94 tys. km, 6000 ccm, V12, ABS, klimatronic, poduszka pow., automatic, zadbany - 9.900 EUR. Lubin, tel. 0601/27-11-28

MERCURY

MERCURY SABLE, 1992 r., 186 tys. km, 2500 ccm, turbo D, grafitowy metalik, pełne wyposażenie - 16.800 zł lub zamienię na Nissana Vanette Cargo, Serenę D, Mazdę E2200 D, Mitsubishi Space Wagon D, Space Runner D, Toyotę Hiace D, Pontiaca Trans Sport 2.3 E z inst. gazową, Mercedesa 126 po 1988 r. z inst. gazową. Legnica, tel. 076/854-97-69, 0698/50-96-15

MG

MG CABRIO, 1999/00 r., 69 tys. km, 1800 ccm, 120 KM, perłowozielony, książka serwisowa, 2 poduszki pow., ABS, wspomaganie kier., centr. zamek, immobilizer, alum. felgi, el. dodatki, białe zegary, RO + CD, sprowadzony z Niemiec, stan b. dobry - 25.000 zł. Krotoszyn, tel. 062/722-94-64, 0509/12-77-05

MITSUBISHI

MITSUBISHI CARISMA, 1995 r., 120 tys. km, 1600 ccm, 16V, fioletowy metalik, wspomaganie kier., ABS, centr. zamek, poduszka pow., bez wypadku, stan idealny - 16.000 zł. Żary, tel. 0502/07-34-33

MITSUBISHI CARISMA, 1996 r., 117 tys. km, 1600 ccm, 16V, grafitowy metalik, 2 poduszki pow., ABS, klimatyzacja, centr. zamek, RO, welurowa tapicerka, el. reg. lusterka, el. otw. szyby, bez wypadku, stan b. dobry - 13.999 zł + opłaty. Jasień, powiat żarski, tel. 0606/97-93-24

MITSUBISHI CARISMA, 1998 r., 63 tys. km, 1600 ccm, 16V, czarny metalik, klimatyzacja, 4 poduszki pow., el. otw. szyby i reg. lusterka, wspomaganie kier., centr. zamek - 14.900 zł lub zamienię na tańszy. Leszno, tel. 0509/59-87-49

CZĘŚCI DO AUT JAPOŃSKICH - KOREAŃSKICH
AUTO
Wrocław, ul. Krasińskiego 32 tel. 071/342-15-07 tel./fax 071/341-83-63
kom. 0-601 52 44 58 www.autokam.pl czynne pn-pt 9-17, sob. 9-14
Wrocław, ul. Poświęcka 55 tel./fax 071/325-60-88 0506-066-460 OP040411

MITSUBISHI CARISMA GDI, 1998 r., 115 tys. km, 1800 ccm, benzyna, srebrny metalik, ABS, klimatronic, el. otw. szyby, wspomaganie kier., centr. zamek, alarm, alum. felgi - 19.000 zł. Wilków Wielki, tel. 074/837-62-75, 0609/12-02-02

MITSUBISHI CARISMA GDI, 1999 r., 90 tys. km, 1800 ccm, srebrny, automatic, ABS, RO, klimatronic, wspomaganie kier., el. otw. szyby i reg. lusterka, alum. felgi, garażowany, centr. zamek - 27.500 zł. Nysa, tel. 0606/30-81-73

MITSUBISHI CARISMA, 2000/01 r., 103 tys. km, 1900 ccm, TDI, perłowozielony, 5-drzwiowy, 2 poduszki pow., ABS, klimatyzacja, centr. zamek, alarm + pilot, el. otw. szyby i reg. reflektory, RO z CD, telefon + zestaw głośnomówiący, alum. felgi, kpl. kół zimowych, w kraju od 1,5 roku - 37.000 zł. Kłodzko, tel. 0506/04-50-95

MITSUBISHI CARISMA, 2001 r., DID, zielony metalic, klimatyzacja, centr. zamek, 4 poduszki pow., ABS, el. otw. szyby, wspomaganie kier., w kraju od tygodnia - 36.900 zł. Dzierżoniów, tel. 074/645-29-77, 0608/60-97-78

MITSUBISHI COLT, 1985 r., 300 tys. km, 1800 ccm, diesel, stalowy metalic, po remoncie, 3-drzwiowy - 3.200 zł lub zamienię na schładzarkę do piwa z mosiężnym nalewakiem. Zgorzelec, tel. 0660/13-87-55

MITSUBISHI COLT, 1989 r., 132 tys. km, 1500 ccm, biały, szyberdach, el. reg. lusterka, regul. kierownica, klimatronic, 3-drzwiowy, na tablicach celnych, stan dobry - 2.500 zł. Legnica, tel. 0692/06-89-29

MITSUBISHI COLT hatchback, 1989 r., 1200 ccm, biały, 3-drzwiowy, składak, inst. gazowa (nowa), po remoncie silnika (nowe panewki, szlif walu), 2 opony zimowe, nowe drzwi, nagrzewnica i inne, przegląd do 2006 roku, możliwość wysłania zdjęć na e-mail - 3.000 zł. Jelenia Góra, tel. 0888/03-13-67

MITSUBISHI COLT GLX, 1990 r., 1300 ccm, benzyna 65 KM, czerwony, inst. gazowa, ekonomiczny, kubełkowe fotele, wspomaganie kier., alum. felgi 15", w kraju od 8 mies. - 6.600 zł. Wrocław, tel. 0504/45-04-02

MITSUBISHI COLT, 1991 r., 140 tys. km, 1500 ccm, biały, 3-drzwiowy, stan b. dobry - 2.800 zł. Żagań, tel. 0888/84-50-45 Niemcy, 0049/17-47-34-15-69

MITSUBISHI COLT, 1992 r., 1500 ccm, biały, el. otw. szyberdach, el. reg. lusterka, 3-drzwiowy, wspomaganie - 2.900 zł + opłaty. Namysłów, tel. 0604/84-04-45

MITSUBISHI COLT, 1992/93 r., 150 tys. km, 1300 ccm, morski, nowy model - 5.500 zł + opłaty. Jawor, tel. 0602/53-84-55

MITSUBISHI COLT, 1995/96 r., 100 tys. km, 1600 ccm, 16V, czerwony, zarejestrowany, w kraju od miesiąca, stan idealny - 10.000 zł. Lipno, tel. 0602/83-31-44

MITSUBISHI COLT, 1997 r., 1600 ccm, benzyna, czarny metalic, 2 poduszki pow., klimatyzacja, centr. zamek, el. ster. szyby i lusterka, wspomaganie kier. - 8.700 zł. Pleszew, tel. 0605/94-09-10

MITSUBISHI ECLIPSE DIAMANTE, 1992 r., 150 tys. km, 2000 ccm, 16V, klimatyzacja, tempomat, alum. felgi 16", ABS, centr. zamek, el. otw. szyby, regul. kierownica - 12.000 zł. Dzierżoniów, tel. 0601/58-34-68, 0505/87-94-17

MITSUBISHI ECLIPSE DIAMANTE, 1992 r., 190 tys. km, 2000 ccm, 16V, DOHC, czerwono-czarny, wspomaganie kier., centr. zamek, ABS, el. otw. szyby, alum. felgi, klimatyzacja, tempomat, stan b. dobry - 11.200 zł. Szprotawa, powiat żagański, tel. 0507/12-66-78, Niemcy, 0049/152-02-49-40-89

MITSUBISHI ECLIPSE, 1994 r., 2000 ccm, wtrysk, 16V, czerwony, bez wypadku, klimatyzacja, ABS, el. otw. szyby, wspomaganie kier., centr. zamek, alum. felgi, karta pojazdu, stan idealny, I właściciel, kpl. dokumentacja - 12.600 zł. Poniec, tel. 065/573-12-67, 0609/62-20-89

MITSUBISHI ECLIPSE, 1994 r., 2000 ccm, benzyna, czarny, pełne wyposażenie, welurowa tapicerka, serwisowany - 17.000 zł. Jelenia Góra, tel. 075/641-78-72

MITSUBISHI ECLIPSE GS, 1995 r., 230 tys. km, 2000 ccm, benzyna, DOHC 16V, zielony metalic, klimatyzacja, centr. zamek, el. otw. szyby i reg. lusterka, ABS, wspomaganie kier., alum. felgi - 13.000 zł. Wrocław, tel. 071/322-41-37, 0508/76-78-41

MITSUBISHI ECLIPSE, 1995 r., czarny, wspomaganie kier., poduszka pow., el. otw. szyby, szyberdach, el. reg. lusterka, klimatyzacja, alum. felgi, alarm, nowa wersja nadwozia (USA) - 23.000 zł. Wrocław, tel. 0506/97-13-44

MITSUBISHI ECLIPSE, 1996/97 r., 113 tys. km, 2000 ccm, 16V, czerwony, poduszka pow., wspomaganie kier., klimatyzacja, nowe alum. felgi 16", bez wypadku, serwisowany - 34.900 zł. Lubliniec, powiat lubliniecki, tel. 0608/46-87-30

MITSUBISHI ECLIPSE RS, 2002 r., 2400 ccm, benzyna, czerwony metalic, pełne wyposażenie, alum. felgi, wersja amerykańska, do małych poprawek blacharsko-lakierniczych - 49.900 zł. Wrocław, tel. 0660/73-27-45

MITSUBISHI GALANT, 1981 r., 205 tys. km, 2300 ccm, turbo diesel, srebrny metalik, sprowadzony w całości, wspomaganie, szyberdach, hjak, welurowa tapicerka, oryg. przebieg, zadbany, elementy niklowane i chromowane, nie wymaga wkładu finansowego, przegląd i OC do 07.2005 r. - 2.200 zł. Poznań, tel. 061/879-77-63

MITSUBISHI GALANT, 1985 r., 2000 ccm, benzyna, ciemny metalic, inst. gazowa, centr. zamek, wspomaganie kier., welurowa tapicerka, stan dobry + 2 silniki na części - 1.200 zł. Krotoszyn, tel. 0888/33-52-70

MITSUBISHI GALANT SEDAN, 1986 r., 1800 ccm, turbo D, biały, wspomaganie, szyberdach, RO, hak - 3.000 zł. Strzelin, tel. 0880/79-07-77

MITSUBISHI GALANT, 1986 r., 190 tys. km, 1800 ccm, turbo D, biały, centr. zamek, wspomaganie, ekonomiczny, zadbany, stan dobry - 3.200 zł lub zamienię na nowszy. Dzierżoniów, tel. 074/832-01-67, 0506/05-54-69

MITSUBISHI GALANT SKŁADAK, 1989/96 r., 1800 ccm, benzyna, inst. gaz., biały, el. otw. szyby - 5.500 zł. Giebułtów, powiat lwówecki, tel. 0696/63-60-37

MITSUBISHI GALANT, 1991 r., 1800 ccm, niebieski metalic, wspomaganie kier. - 6.500 zł. Ostrów Wlkp. Tel. 062/738-07-14

MITSUBISHI GALANT, 1992 r., 2000 ccm, perłowowiśniowy metalic, immobilizer, centr. zamek, wspomaganie kier. - 7.000 zł + opłaty. Opatówek k. Kalisza, tel. 0509/80-88-50

MITSUBISHI GALANT, 1992 r., 1800 ccm, turbo D, zielony metalic, el. otw. szyby, wspomaganie kier., centr. zamek hak, halogeny, zarejestrowany - 9.900 zł. Kłodzko, tel. 074/867-08-67

MITSUBISHI GALANT, 1992 r., 88 tys. km, 2000 ccm, benzyna, wtrysk, srebrny metalik, wspomaganie, centr. zamek, el. otw. szyby, el. otw. szyberdach, el. reg. lusterka, stan idealny, kpl. dokumentacja - 27.000 zł. Żary, tel. 0605/76-93-73

MITSUBISHI GALANT, 1994 r., 170 tys. km, 2000 ccm, benzyna, inst. gaz., wiśniowy, 5-drzwiowy, stan b. dobry, el. otw. szyby i reg. lusterka, szyberdach, klimatyzacja, alum. felgi, kpl. dokumentacja (nowy model) - 14.800 zł. Legnica, tel. 0508/18-42-08

MITSUBISHI GALANT SEDAN, 1994 r., 2400 ccm, benzyna, inst. gaz., szary metalic, wersja amerykańska, automatic, el. ster. szyby i lusterka, ABS, tempomat, 2 poduszki pow., regul. kierownica + kompakt - 15.500 zł. Milicz, tel. 071/383-02-98, 0507/07-63-90

MITSUBISHI GALANT, 1995 r., 115 tys. km, 2000 ccm, 16V, benzyna, granatowy, automatic, klimatyzacja, ABS, 2 poduszki pow., el. otw. szyby i reg. lusterka, immobilizer, hak, centr. zamek, hatchback, I właściciel - 12.500 zł. Wrocław, tel. 0605/65-05-42

MITSUBISHI LANCER, 1986 r., 1468 ccm, wiśniowy metalik, welurowa tapicerka, dzielone tylne siedzenia, el. reg. lusterka, po remoncie silnika i zawieszenia tylnego, obrotomierz, kpl. dokumentacja - 2.300 zł. Brunów, tel. 075/784-68-26 po godz. 20, 0661/61-12-29

MITSUBISHI LANCER, 1990 r., 130 tys. km, 1500 ccm, srebrny, 5-drzwiowy, sprowadzony z Niemiec, serwisowany, stan b. dobry - 3.600 zł + opłaty. Jelenia Góra, tel. 0508/44-64-70

MITSUBISHI LANCER, 1991 r., 1500 ccm, benzyna, bordowy, zadbany, stan b. dobry - 3.500 zł + opłaty. Lubsko, powiat żarski, tel. 0608/58-02-69

MITSUBISHI LANCER, 1991 r., 1500 ccm, biały, centr. zamek, wspomaganie kier., szyberdach, karta pojazdu - 5.500 zł. Zielona Góra, tel. 0501/57-02-12

MITSUBISHI LANCER, 1992 r., 1500 ccm, pełny wtrysk, granatowy metalic, 4-drzwiowy, wspomaganie kier., el. reg. lusterka, obrotomierz, centr. zamek, sprowadzony, do zarejestrowania - 4.000 zł. Wrocław, tel. 0601/70-09-66

MITSUBISHI LANCER, 1993 r., 140 tys. km, 1300 ccm, srebrny metalic, el. ster. szyby i lusterka, wspomaganie kier., 5-drzwiowy, stan idealny - 4.500 zł. Strzegom, tel. 0509/30-73-75

MITSUBISHI LANCER KOMBI, 1993 r., 17 tys. km, 1600 ccm, 16V, czerwony, napęd 4x4, el. otw. szyby, szyberdach oraz reg. i podgrzewane lusterka, ABS, regul. kierownica, wspomaganie kier., centr. zamek, el. reg. reflektory i podgrzewane fotele - 11.000 zł. Kłodzko, tel. 074/647-23-19, 0889/68-61-36

MITSUBISHI LANCER KOMBI, 1994 r., 170 tys. km, 1600 ccm, 16V, metalik, wspomaganie kier., relingi dachowe, centr. zamek, el. reg. reflektory, stan idealny - 7.600 zł + opłaty. Jawor, tel. 0508/76-76-26, 0505/66-35-95

MITSUBISHI LANCER KOMBI, 1995 r., 130 tys. km, 1600 ccm, 16V, zielony, sprowadzony w 2005 r., stan techn. b. dobry - 7.000 zł. Wrocław, tel. 071/765-52-33, 0506/19-04-34

MITSUBISHI PAJERO III, 2000 r., 3200 ccm, srebrny, pełne wyposażenie, do sprowadzenia - 14.500 EUR + opłaty. Świdnica, tel. 0609/59-00-62

MITSUBISHI SPACE RUNNER, 1992 r., 98 tys. km, 1800 ccm, benzyna, złoty metalik, wersja amerykańska, automatic, klimatyzacja, I właściciel, stan b. dobry - 15.000 zł. Jelenia Góra, tel. 075/755-72-04

MITSUBISHI SPACE RUNNER, 1994 r., 1800 ccm, benzyna, zielony, poduszka pow., ABS, wspomaganie kier., centr. zamek, el. reg. lusterka i szyberdach, stan b. dobry - 14.500 zł. Kamienna Góra, tel. 075/746-10-91, 0504/12-28-60

MITSUBISHI SPACE RUNNER, 1995 r., 1800 ccm, 16V, 122 KM, ciemnozielony metalic, centr. zamek, klimatyzacja, el. ster. szyby i regul. lusterka i reflektory, wspomaganie kier., 2 poduszki pow., 2 kpl. kół (opony letnie i zimowe), alum. felgi, RO z CD, immobilizer, właściciel niepalący, stan b. dobry - 18.500 zł lub zamienię na VW Transportera T4. Kamienna Góra, tel. 0880/82-14-20

MITSUBISHI SPACE RUNNER, 1996 r., 100 tys. km, 1800 ccm, benzyna, zielony metalic, el. ster. szyby, lusterka i reflektory, wspomaganie kier., centr. zamek, ABS, 2 poduszki pow., regul. kierownica, klimatyzacja, alum. felgi, soczewkowe reflektory, immobilizer, kpl. dokumentacja, stan techn. b. dobry - 19.500 zł. Legnica, tel. 0606/15-68-55, 0501/77-94-24

MITSUBISHI SPACE RUNNER, 1997 r., 104 tys. km, zielony metalic, centr. zamek, el. ster. szyby i lusterka, 2 poduszki pow., RO + głośniki, szyberdach, do sprowadzenia z Niemiec, stan b. dobry - 16.500 zł. Zgorzelec, tel. 0691/50-74-31

MITSUBISHI SPACE STAR, 2000 r., 95 tys. km, 1300 ccm, 86 KM, zielony, zarejestrowany jako ciężarowo-uniwersalny, oryg. RO, komputer, el. otw. szyby, stan techn. dobry, zdecydowanie - 26.000 zł. Wrocław, tel. 0502/30-28-00

MITSUBISHI SPACE WAGON, 1994 r., 1800 ccm, benzyna - 2.600 EUR. Lubsko, tel. 0888/77-98-89

MITSUBISHI SPACE WAGON, 1994 r., 2000 ccm, turbo D, wspomaganie kier., centr. zamek, szyberdach, el. reg. lusterka, el. otw. szyby, hak, 7-osobowy - 15.000 zł + opłaty. Sobótka, powiat wrocławski, tel. 071/316-22-14, 0601/78-23-69

MITSUBISHI SPACE WAGON GDI, 1999 r., 125 tys. km, 2400 ccm, benzyna, granatowy metalik, ABS, pełne wyposażenie elektr., alum. felgi, centr. zamek, pilot, wspomaganie kier., 6-osobowy, ciemne szyby, kpl. dokumentacja - 31.900 zł lub zamienię na tańszy (osobowy, bus), może być uszkodzony, lub inne oferty. Gostyń, tel. 0603/35-11-37

NISSAN

ABSOLUTNIE AKTUALNE AUTA ATRAKCYJNIE KUPIĘ, NISSANA, KUPIĘ NISSANA, KUPIĘ NISSANA, KUPIĘ NISSANA, KUPIĘ NISSANA. Kupujemy auta całe, po wypadku, do remontu, po 1988 r. i inne marki również, płacimy najwięcej. Tel. 0605/35-26-21, 0607/39-92-93 W01024714

NISSAN 100 NX, 1991 r., 85 tys. km, 1600 ccm, szary metalik, aluminiowe felgi 16", zdejmowany szklany dach, radio, ABS, zadbany - 7.999 zł. Zielona Góra, tel. 0880/54-94-91

NISSAN 200 SX COUPE, 1990 r., 165 tys. km, 1789 ccm, turbo, czerwony, el. otw. szyby i regul. lusterka, centralny zamek, klimatyzacja, aluminiowe felgi, nowy model, atrakcyjny wygląd - 4.900 zł + opłaty w tym akcyza 110 zł. Strzelin, tel. 0602/78-96-07

NISSAN 200 SX, 1991 r., 200 tys. km, 1800 ccm, 16v, turbo, bordowy metalik, ABS, el. ster. szyby, lusterka i reflektory, sprowadzony z Niemiec 12.2004 r., zarejestrowany, stan silnika b. dobry, zadbany - 11.000 zł. Wrocław, tel. 0600/44-89-23

NISSAN 200 SX, 1991/92 r., 146 tys. km, 1800 ccm, 16V, turbo, czerwony, w kraju od miesiąca, opłacony, zarejestr., karta pojazdu, kpl. dokumentacja, bez wypadku, ABS, wspomaganie kier., centr. zamek, el. otw. szyby, welurowa tapicerka, kubełkowe fotele, alum. felgi, system trakcji, spoiler, sportowy ukł. wydech. i zawieszenie - 11.900 zł lub zamienię. Kamienna Góra, tel. 0501/87-15-93

NISSAN 200 SX, 1992 r., 153 tys. km, 1800 ccm, 16V, turbo benzyna, czerwony, ABS, welurowa tapicerka, skórzana kierownica, el. dodatki, centr. zamek, chowane reflektory, alum. felgi, stan techn. b. dobry, atrakcyjny wygląd, bez wypadku - 8.900 zł + opłaty. Wrocław, tel. 0600/93-57-63, 0507/95-57-44

NISSAN 200 SX, 1995 r., 156 tys. km, 2000 ccm, turbo, perłowobiały, ABS, 2 poduszki pow., wszystkie el. dodatki, skórzana tapicerka, klimatyzacja - 20.000 zł. Nowa Sól, tel. 0506/40-83-88

NISSAN 240 NX, 1992 r., 2400 ccm, benzyna, czerwony, skórzana tapicerka czarno-żółta, stan b. dobry, sportowa sylwetka - 8.500 zł. Wrocław, tel. 071/788-47-94, 0607/65-79-79, 0500/73-36-43

NISSAN ALMERA SLX SEDAN, 1996 r., 125 tys. km, 1600 ccm, 16V, zielony, wspomaganie kier., klimatyzacja, poduszka pow., el. otw. szyby i ster. lusterka, centr. zamek, alarm, welurowa tapicerka, drewniane wykończenia, stan b. dobry, właściciel niepalący - 16.000 zł. Świdnica, tel. 074/640-35-30, 0605/22-22-08

NISSAN ALMERA, 1996 r., 96 tys. km, 1400 ccm, benzyna, zielony metalik, 2 poduszki pow., ABS, wspomaganie kier., immobilizer, el. reg. lusterka, el. reg. reflektory, stan idealny - 16.600 zł. Wrocław, tel. 0509/02-51-61

NISSAN ALMERA SEDAN, 1997 r., 120 tys. km, 1500 ccm, benzyna, wtrysk, zielony metalik, serwo, centralny zamek, el. dodatki, klimatyzacja, nieużytkowany w Polsce, serwisowany (książka), zadbany, model 1998 - 12.900 zł. Walbrzych, tel. 0609/55-02-48, 0697/45-50-99

NISSAN ALMERA SEDAN, 1997 r., 1400 ccm, 16V, niebieski metalic, 2 poduszki pow., wspomaganie kier., centr. zamek, el. reg. lusterka, stan idealny - 12.500 zł + akcyza. Iłowa, tel. 068/377-49-14, 0696/18-23-39

NISSAN ALMERA GX SEDAN, 1997 r., 1400 ccm, benzyna, czerwony, I właściciel, kupiony w Polsce, garażowany, el. reg. lusterka, poduszka pow., alarm, immobilizer, el. reg. reflektory, centr. zamek, bez wypadku, stan b. dobry - 18.500 zł. Wrocław, tel. 0601/70-58-63

NISSAN ALMERA SEDAN, 1997 r., 1400 ccm, czerwony metalik, stan b. dobry, klimatyzacja, wspomaganie kier., ABS, 2 poduszki pow., dzielona tylna kanapa - 19.500 zł. Strzelin, tel. 0691/52-74-12

NISSAN ALMERA, 1997 r., 94 tys. km, 1600 ccm, benzyna, czarny metalic, 3-drzwiowy, klimatyzacja, 2 poduszki pow., wspomaganie kier., ABS, el. otw. szyby, centr. zamek, alum. felgi, kubełkowe fotele, welurowa tapicerka - 20.700 zł. Pokój, tel. 077/469-68-07, 0602/17-11-38

NISSAN ALMERA, 1998 r., 2000 ccm, diesel, biały, model 1999, klimatyzacja, el. dodatki, poduszki pow., 3-drzwiowy, stan b. dobry - 17.000 zł. Ostrów Wlkp. Tel. 062/736-29-16 do godz. 18, 0502/32-09-66

NISSAN ALMERA, 1998/99 r., 98 tys. km, 1400 ccm, 16V, czerwony, I właściciel, kupiony w salonie, wspomaganie kier., immobilizer, RO, poduszka pow., obrotomierz, el. reg. lusterka, alarm, stan b. dobry - 17.100 zł lub zamienię. Lubin, tel. 076/843-40-31, 0693/46-65-61

NISSAN ALMERA, 2001 r., 80 tys. km, srebrny, pełne wyposażenie, stan idealny - 30.800 zł. Legnica, tel. 0608/32-75-58

**NISSAN AL

NISSAN PRIMERA KOMBI, 1991 r., 1600 ccm, 16V, biały, wspomaganie kier., automatyczne lusterka, welurowa tapicerka, szyberdach, relingi dachowe, regul. kierownica - 5.700 zł. Granowiec, gm Sośnie, powiat ostrowski, tel. 062/739-12-86, 0880/00-77-23

NISSAN PRIMERA, 1991 r., 96 tys. km, 2000 ccm, 16V, srebrny metalik, sedan, sprowadzony w całości, klimatyzacja, centr. zamek, wspomaganie kier., el. otw. szyby, el. reg. lusterka, nieeksploatowany w kraju, el. otw. szyberdach - 9.900 zł. Legnica, tel. 0605/28-37-83

NISSAN PRIMERA, 1992 r., 154 tys. km, 2000 ccm, granatowy, el. otw. szyby i regul. lusterka, regulowane reflektory, radio, szyberdach, ekonomiczny - 6.800 zł. Legnica, tel. 076/850-22-35

NISSAN PRIMERA, 1993 r., 168 tys. km, 1600 ccm, 16V, czerwony, centr. zamek, alarm + pilot, wszystkie el. dodatki, szyberdach, wspomaganie kier., welurowa tapicerka, RO, II właściciel, stan b. dobry - 9.800 zł. Rawicz, tel. 0601/93-24-35

NISSAN PRIMERA SEDAN, 1994 r., 141 tys. km, 1600 ccm, benzyna, inst. gaz., czerwony, I właściciel w Polsce, el. otw. szyby i regul. lusterka oraz szyberdach, centralny zamek, wspomaganie, ABS, RO z CD, komplet opon zimowych, stan bardzo dobry - 12.900 zł. Międzyrzecz, tel. 0697/69-21-66

NISSAN PRIMERA SEDAN, 1994 r., 153 tys. km, 1600 ccm, czerwony, klimatyzacja, halogeny, welurowa tapicerka, spoiler na pokrywie bagażnika, w kraju od trzech miesięcy - 13.500 zł. Wrocław, tel. 0602/32-70-41

NISSAN PRIMERA SEDAN, 1994 r., 114 tys. km, 1600 ccm, 16V, szary metalic, centr. zamek, el. otw. szyby, el. reg. lusterka, wspomaganie kier., w kraju od 6 mies., kpl. dokumentacja - 13.000 zł. Poladowo, tel. 065/518-96-95

NISSAN PRIMERA INVITATION SEDAN, 1995 r., 160 tys. km, 1600 ccm, 16V, bordowy metalik, I właściciel w kraju, ABS, 2 poduszki pow., el. otw. szyby, centr. zamek + pilot, regul. kierownica, klimatyzacja, alum. felgi + kpl. opon zimowych - 16.500 zł. Ubocze 171, powiat lwówecki, tel. 0601/98-32-08, 0609/82-38-63

NISSAN PRIMERA, 1995 r., 82 tys. km, 2000 ccm, 16V, czerwony, 2 poduszki pow., ABS, el. otw. szyby i szyberdach, wspomaganie kier., centr. zamek, welurowa tapicerka, kpl. dokumentacja, książka serwisowa, zadbany - 9.900 zł. Rawicz, tel. 065/573-18-45, 0601/77-37-17

NISSAN PRIMERA, 1995 r., 171 tys. km, 2000 ccm, benzyna, inst. gaz., zielony metalic, centr. zamek, el. otw. szyby, alum. felgi, klimatyzacja, kupiony w salonie, welurowa tapicerka - 11.500 zł. Wałbrzych, tel. 0697/96-62-03

NISSAN PRIMERA, 1996 r., 1600 ccm, 16V, czerwony, 5-drzwiowy, wszystkie el. dodatki, poduszka pow., klimatyzacja, halogeny, stan idealny - 8.700 zł. Pleszew, tel. 0502/42-59-39

NISSAN PRIMERA, 1996 r., 1600 ccm, 16V, srebrny metalic, el. ster. szyby i lusterka, 2 poduszki pow., centr. zamek, ABS, wspomaganie kier., welurowa tapicerka, 2 komplety kół, zarejestrowany, karta pojazdu, sprowadzony z Niemiec, bez wypadku - 15.500 zł. Legnica, tel. 0500/69-43-59

NISSAN PRIMERA P-11, 1996 r., 1600 ccm, 16V, srebrny metalik, el. otw. szyby, centr. zamek, 2 poduszki pow., wspomaganie kier., welurowa tapicerka, sprowadzony z Niemiec - 16.900 zł na gotowo. Legnica, tel. 076/723-72-22, 0601/14-10-12

NISSAN PRIMERA, 1997 r., 110 tys. km, 2000 ccm, granatowy metalic, ABS, servo, centr. zamek, klimatyzacja, 2 poduszki pow., alum. felgi, el. otw. szyby, el. reg. lusterka - 15.900 zł. Pleszew, tel. 062/742-78-99, 0508/39-97-20

NISSAN PRIMERA, 1997 r., 180 tys. km, 1600 ccm, benzyna, inst. gaz., srebrny metalic, 2 poduszki pow., alum. felgi, klimatyzacja, wszystkie el. dodatki, centr. zamek, alarm + pilot, stan b. dobry - 24.000 zł. Ziębice, powiat ząbkowicki, tel. 0608/06-44-31

NISSAN PRIMERA, 1997/98 r., 110 tys. km, 1600 ccm, 16V, srebrny metalik, klimatyzacja, ABS, 4 el. otw. szyby, el. reg. lusterka, el. reg. reflektory, oryg. RO + 6 głośników, 4 poduszki pow. - 16.500 zł. Głogów, tel. 0609/74-47-79

NISSAN PRIMERA KOMBI, 1998 r., 127 tys. km, 2000 ccm, diesel, czerwony, centr. zamek, alarm, wspomaganie kier., ABS, regul. kierownica, el. ster. szyby i lusterka, poduszki pow., klimatyzacja - 28.000 zł. Legnica, tel. 076/722-92-92, 0500/51-59-90

NISSAN PRIMERA, 1998/99 r., 2000 ccm, turbo benzyna, 130 KM, 4 poduszki pow., klimatyzacja, wspomaganie kier., welurowa tapicerka - 19.200 zł + opłaty. Krotoszyn, tel. 062/721-24-15

NISSAN PRIMERA KOMBI, 1999 r., 149 tys. km, 2000 ccm, turbo D, zielony metalik, klimatyzacja, ABS, wspomaganie kier., centr. zamek, alum. felgi, RO+CD, 4 el. otw. szyby, zadbany - 26.500 zł. Szlichtyngowa, tel. 065/549-26-11, 0607/53-60-44

NISSAN PRIMERA, 1999 r., 131 tys. km, 2000 ccm, TD, srebrny metalik, sprowadzony 04.2004 roku, 4 poduszki powietrzne, wspomaganie, komputer, pełne wyposażenie elektryczne, 2 komplety opon, radio z RDS, relingi, stan idealny - 29.500 zł. Nowa Sól, tel. 068/458-11-85, 0603/66-66-25

K NISSAN PRIMERA, 2000 r., 91 tys. km, 1974 ccm, TDI, ciemnozielony metalik, wspomaganie kier., centr. zamek, klimatronic, 4 poduszki pow., 4 el. ster. szyby i lusterka, komputer, halogeny, ABS, oryginalny RO ze ster. przy kierownicy, aluminiowe felgi, wykończenie w drewnie - 42.900 zł. Jelenia Góra, tel. 075/755-06-09, 0502/21-24-00 K79037125

NISSAN PRIMERA KOMBI, 2000 r., 2000 ccm, benzyna, czarny, sportowe zawieszenie, pełne wyposażenie oprócz skórzanej tapicerki, ksenonowe reflektory, alum. felgi - 42.900 zł. Wrocław, tel. 0509/28-28-29

NISSAN PRIMERA P-12, 2000/01 r., 21 tys. km, 2000 ccm, benzyna, perłowosrebrny, 4 poduszki pow., ABS, klimatronic, wszystkie el. dodatki, parktronic, automatic, oryg. przebieg, zadbany, stan idealny - 38.300 zł. Jelenia Góra, tel. 075/643-22-77, 0601/88-00-15

NISSAN PRIMERA, 2000/01 r., 80 tys. km, 2000 ccm, TDI, perłowozielony, pełne wyposażenie, alum. felgi, karta pojazdu, zarejestrowany, stan idealny - 44.000 zł. Złoteryja, tel. 0696/09-76-85

NISSAN PRIMERA, 2002 r., 12 tys. km, 2200 ccm, diesel, srebrny metalik, RM, ABS, wspomaganie, centr. zamek, alum. felgi, el. reg. lusterka, 4 el. reg. szyby, alarm, klimatyzacja, 6 poduszek pow., 5-drzwiowy, ksenonowe reflektory, EPS, nawigacja, kamera, DVD, sensor deszczu, szyby folochromowe - 67.000 zł. Ścinawa, tel. 0606/63-74-57 (zdjęcia do tej oferty można zobaczyć w internecie pod numerem - AG0995 http://wkz.autogielda.com.pl)

NISSAN PRIMERA, 2004 r., 1900 ccm, dCi, srebrny metalik, wersja Acenta, pełne wyposażenie, kpl. opon letnich z felgami aluminiowymi, nowe opony zimowe, bagażnik dachowy, hak, kupiony w salonie, serwisowany - 67.000 zł. Wałbrzych, tel. 0502/18-07-14

NISSAN SENTRA, 1994 r., 150 tys. km, 1600 ccm, 16V, szary metalic, wspomaganie kier., klimatyzacja, poduszka pow., automatic, przetarte lewe drzwi, ważny przegląd, w ciągłej eksploatacji - 4.000 zł. Bojadła, powiat zielonogórski, tel. 0604/81-87-85, 0692/26-51-50

NISSAN SUNNY hatchback, 1981 r., 1500 ccm, niebieski metalik, w ciągłej eksploatacji - 1.100 zł. Jelenia Góra, tel. 0880/13-24-96

NISSAN SUNNY KOMBI, 1985 r., 1700 ccm, diesel, niebieski metalik, ważny przegląd do 01.2006 r., ważne OC, 5-drzwiowy, RO, ekonomiczny, zadbany - 2.400 zł. Złoteryja, tel. 076/878-57-95, 0605/82-09-77

NISSAN SUNNY, 1987 r., 1600 ccm, czerwony, zarejestrowany, opłacony, 5-drzwiowy, stan techn. b. dobry - 3.500 zł lub zamienię. Lubin, tel. 076/841-10-83, 0696/17-40-57

NISSAN SUNNY B-12 COUPE, 1988 r., 1600 ccm, benzyna, czarny, zadbany, inst. gazowa - 3.000 zł. Warta Bolesławiecka, tel. 076/818-03-60, 0508/74-35-49

NISSAN SUNNY KOMBI, 1988 r., 244 tys. km, 1700 ccm, diesel, grafitowy metalic, radio, przegląd do 10/2005 r., zadbany, stan dobry - 3.500 zł. Wrocław, tel. 071/321-69-12 po godz. 17, 0604/23-95-68

NISSAN SUNNY GTI, 1989 r., 150 tys. km, 1800 ccm, 125 KM, szary, wspomaganie, el. regul. lusterka, kubełkowe fotele, skórzana kierownica i biegi, 4 głośniki, zadbany, dużo nowych części - 5.500 zł. Wrocław, tel. 0695/14-02-11

NISSAN SUNNY, 1989/90 r., 1600 ccm, inst. gazowa, 12V, ciemnozielony metalic, RO Kenwood, nowe amortyzatory i alternator, zadbany, ważny przegląd, stan b. dobry - 3.950 zł lub zamienię na Forda Escorta, Sierrę, Vectrę, BMW, itp. Przeczów, powiat namysłowski, tel. 0660/32-38-87, 0608/26-31-08

NISSAN SUNNY B-12, COUPE, 1989/95 r., 95 tys. km, 1600 ccm, 16V, benzyna, szary metalic, szyberdach, wersja sportowa GTI, 2-drzwiowy, kubełkowe fotele, spoilery, stan b. dobry - 4.800 zł. Gęsice, powiat oławski, tel. 071/302-98-29, 0601/96-00-50

NISSAN SUNNY, 1990 r., 135 tys. km, 1600 ccm, szary metalik, 5-drzwiowy, regul. kierownica, książka serwisowa, I właściciel - 5.700 zł. Żary, tel. 0889/40-37-33, 0606/50-20-25

NISSAN SUNNY, 1990 r., 135 tys. km, 1600 ccm, szary metalik, 5-drzwiowy, regul. kierownica, I właściciel, książka serwisowa - 5.700 zł. Żary, tel. 0889/40-37-33, 0606/50-20-25

NISSAN SUNNY GTI N-13, 1990 r., 1600 ccm, 16V, grafitowy metalik, sportowe zawieszenie, el. reg. lusterka, el. reg. reflektory, alum. felgi, kubełkowe fotele, białe zegary, po wymianie sprzęgła, pasków i zawieszenia + drugi silnik na części - 6.300 zł. Prochowice, powiat legnicki, tel. 0695/57-45-00

NISSAN SUNNY, 1991 r., 150 tys. km, 1400 ccm, czerwony, stan b. dobry, 3-drzwiowy, nowy model nadwozia - 1.000 zł. Niemcy, Dresden, tel. 0049/176-29-21-86-06

NISSAN SUNNY hatchback, 1991 r., 189 tys. km, 1400 ccm, szary, zarejestrowany, 4 miesiące w kraju, el. reg. reflektory, stan b. dobry, bardzo ekonomiczny, komplet opon zimowych - 5.700 zł. Żary, tel. 0694/37-05-89

NISSAN SUNNY KOMBI, 1991 r., 170 tys. km, 1400 ccm, benzyna, bordowy metalik, zadbany, nowa inst. gazowa, wspomaganie kier., szyberdach, nowe opony zimowe + alum. felgi z oponami letnimi, kobieta właściciel, stan silnika b. dobry - 6.200 zł. Strzegom, tel. 0607/22-50-68

NISSAN SUNNY N-14 KOMBI, 1991 r., 170 tys. km, 1600 ccm, 16V, czerwony, 4-drzwiowy, 4-biegowy, wspomaganie kier., centr. zamek, alarm - 3.000 zł. Bolesławiec, tel. 0509/90-37-35, 0604/46-74-52

NISSAN SUNNY N 14, 1991 r., 1400 ccm, nowy model, sprowadzony z Niemiec, 4-drzwiowy, kpl. dokumentacja, do zarejestrowania - 4.300 zł. Karpacz, powiat jeleniogórski, tel. 0600/32-11-57

NISSAN SUNNY, 1991 r., 1400 ccm, benzyna, grafitowy metalik, 4-drzwiowy, sprowadzony z Niemiec, kpl. dokumentacja, stan b. dobry - 4.500 zł. Jelenia Góra, tel. 075/752-12-82, 0601/91-06-09

NISSAN SUNNY GTI, 1991 r., 155 tys. km, 2000 ccm, 143 KM, czerwony, alum. felgi Artec, ABS, el. otw. szyby, el. reg. lusterka i reflektory, centr. zamek, regul. kierownica, wspomaganie kier., sportowe fotele, opony zimowe, zadbany, stan b. dobry - 11.900 zł. Wałbrzych, tel. 0698/91-40-16

NISSAN SUNNY N14, 1991/92 r., 1400 ccm, czerwony, 5-drzwiowy, zadbane wnętrze, nowy model, zderzaki w kolorze nadwozia, el. reg. reflektory, RO, na celnych tablicach, stan idealny - 4.200 zł + opłaty. Wrocław, tel. 0693/70-05-06

NISSAN SUNNY, 1991/92 r., 200 tys. km, 1600 ccm, 16V, czerwony, stan techn. b. dobry, wspomaganie kier., centr. zamek, el. otw. szyby, hak, podgrzewane fotele, welurowa tapicerka, wycieraczki reflektorów - 6.800 zł. Nowa Sól, tel. 068/387-73-79, 0505/20-11-60

K NISSAN SUNNY SEDAN, 1992 r., 1600 ccm, benzyna, inst. gaz., grafitowy metalik, RO, garażowany, stan idealny - 12.600 zł lub zamienię. Świdnica, tel. 0607/39-92-93, 0601/57-86-65 K79036195

NISSAN SUNNY, 1992 r., 80 tys. km, 1400 ccm, czerwony, oryginalny przebieg, RO, wspomaganie kier., szyberdach - 8.000 zł + opłaty. Kalisz, tel. 062/502-97-12

NISSAN SUNNY N14 SEDAN, 1993 r., 110 tys. km, 1400 ccm, 16V, perłowozielony, 4-drzwiowy, centr. zamek, wspomaganie kier., RO, opony zimowe, stan b. dobry, w kraju od 6 miesięcy, zarejestrowany - 8.800 zł. Leszno, tel. 065/526-11-22, 0602/52-48-51

NISSAN SUNNY, 1993 r., 141 tys. km, 1400 ccm, benzyna, granatowy metalik, 5-drzwiowy, wspomaganie kier., centr. zamek, RM Clarion, welurowa tapicerka, katalizator, bez wypadku, w kraju od 12.2004 r., opłacony, zarejestrowany, lewarek biegów w podłodze, zadbany, stan b. dobry - 9.900 zł, możliwe raty. Jelenia Góra, tel. 075/643-22-77, 0607/23-23-30

NISSAN SUNNY, 1994 r., 160 tys. km, 1400 ccm, benzyna, czerwony, centr. zamek, wspomaganie kier., welurowa tapicerka, RO - 7.500 zł. Nowa Ruda, powiat kłodzki, tel. 0508/32-35-44, 0507/10-76-01

NISSAN SUNNY, 1994 r., 136 tys. km, 1700 ccm, diesel, grafitowy metalik, sedan, 4-drzwiowy, ABS, centr. zamek, wspomaganie kier., el. otw. szyby, zarejestrowany - 11.900 zł. Głubczyce, tel. 077/485-98-83, 0606/30-67-55

NISSAN SUNNY, 1995 r., 2000 ccm, diesel, czerwony, 3-drzwiowy, wspomaganie kier., centr. zamek, sprowadzony, do zarejestrowania - 7.000 zł. Wrocław, tel. 0603/97-30-75

NISSAN SUNNY KOMBI, 1995 r., 180 tys. km, 2000 ccm, diesel, szaroniebieski metalik, centr. zamek, el. otw. szyby i szyberdach, el. reg. lusterka, relingi dachowe, stan b. dobry, po przeglądzie, opłacony - 10.800 zł. Prochowice, tel. 076/858-40-90, 0609/63-83-49

NISSAN SUNNY SEDAN, 1996 r., 120 tys. km, 2000 ccm, diesel, niebieski metalik, 4-drzwiowy, stan idealny, bez wypadku, oryg. lakier, wspomaganie kier., centr. zamek, szyberdach, poduszka pow., welurowa tapicerka, w kraju od 3 miesięcy, RO, serwisowany - 12.900 zł lub zamienię. Otmuchów, tel. 0606/39-29-31, 0777/439-05-35

NISSAN SUNNY KOMBI, 1999 r., 112 tys. km, 2000 ccm, diesel, biały, RO Sony, poduszka pow., ABS, wspomaganie kier., centr. zamek, relingi dachowe, roleta bagażnika, I właściciel, relingi dachowe, stan b. dobry, w kraju od kilku dni, opłacony - 16.500 zł. Wrocław, tel. 071/791-65-66, 0501/29-29-18

NISSAN SUNNY KOMBI, 2000 r., 320 tys. km, 2000 ccm, diesel, biały, bez ABS, wspomaganie kier., cena - 19.000 zł + opłaty 1.200 zł. Wrocław, tel. 0888/86-62-59

OLTCIT

OLTCIT CLUB, 1992 r., 36 tys. km, 1100 ccm, beżowy metalik, z oponami, stan dobry, nadkola, silnik Renaulta 5, zadbany, ważny przegląd i OC do 03.2005 r., różne części - 600 zł. Kawice, powiat legnicki, tel. 0697/74-94-65

OLTCIT CLUB, 1992 r., 1100 ccm, benzyna, srebrny metalic - 1.500 zł lub zamienię na Forda Sierrę, Citroena BX. Jelcz-Laskowice, powiat oławski, tel. 0661/19-78-33

OPEL

ABSOLUTNIE AKTUALNE AUTA ATRAKCYJNIE KUPIĘ, OPLA, KUPIĘ OPLA, KUPIĘ OPLA, KUPIĘ OPLA, KUPIĘ OPLA. Kupujemy auta całe, po wypadku, do remontu, po 1988 r. i inne marki również, płacimy najwięcej. Tel. 0605/35-26-21, 0607/39-92-93 W01024724

OPEL AGILA, 2000/01 r., 35 tys. km, 1200 ccm, benzyna, zielony metalic, wspomaganie kier., el. ster. szyby i lusterka, centr. zamek, relingi dachowe, RO + głośniki, 2 poduszki pow., immobilizer, kupiony w salonie, I właściciel, stan b. dobry - 26.000 zł. Wrocław, tel. 071/354-34-37, 0698/65-77-49

OPEL AGILA, 2003 r., 15 tys. km, 1200 ccm, benzyna, czerwony, kupiony w salonie, stan idealny, I właściciel, na gwarancji, poduszka pow., wspomaganie kier., RO Sony, EBD - 29.000 zł. Sośnica, tel. 071/316-69-94, 0606/20-75-65

OPEL AGILA, 2003 r., 22 tys. km, 1200 ccm, 16V, kolor kiwi, bogate wyposażenie, kupiony w salonie, stan b. dobry - 30.500 zł. Wałbrzych, tel. 0695/19-01-14

OPEL ASCONA, 1976 r., 1900 ccm, benzyna, pomarańczowy, w ciągłej eksploatacji, zarejestrowany do 09.2005 r., dodatkowo silnik 1.1 E oraz skrzynia biegów - 1.400 zł. Strzelin, tel. 071/392-15-04 po godz. 17, 0604/29-81-60

OPEL ASCONA SEDAN, 1982 r., 1300 ccm, bordowy, w ciągłej eksploatacji, po wymianie rozrządu i tarczy sprzęgłowej, ważny przegląd i OC, hak - 850 zł. Ulesie, gm. Milkowice, powiat legnicki, tel. 076/850-24-66

OPEL ASCONA, 1982 r., 1700 ccm, diesel, zielony, silnik z 1992 r. (Astra), 5-biegowy, szyberdach, ekonomiczny, ważne OC - 1.450 zł. Trzebnica, tel. 0889/30-84-27

OPEL ASCONA SEDAN, 1982 r., 1600 ccm, diesel, biały, stan dobry, po remoncie blacharki i lakierowaniu, nowe tarcze ham., końcówki, amortyzatory i łożyska, 2-drzwiowy - 2.200 zł. Wrocław, tel. 0505/87-93-60

OPEL ASCONA, 1983 r., 1600 ccm, benzyna, czerwony, 5-drzwiowy, 4-biegowy, stan silnika i blacharki dobry, ważne OC - 2.000 zł. Wrocław, tel. 0605/18-27-75

OPEL ASCONA, 1984 r., 149 tys. km, 1600 ccm, diesel, niebieski metalik, 5-biegowy, przegląd do lipca br. - 2.500 zł. Wrocław, tel. 0601/70-36-10

OPEL ASCONA, 1986 r., 1600 ccm, benzyna, szary metalic, 4-drzwiowy, 4-biegowy, stan silnika i blacharki dobry, ważny przegląd i OC - 1.400 zł. Wrocław, tel. 0605/18-27-75

OPEL ASTRA, 1991 r., 1400 ccm, benzyna, bordowy, stan b. dobry, zadbany, 5-drzwiowy - 6.500 zł. Oława, tel. 071/313-30-05

OPEL ASTRA, 1991 r., 121 tys. km, 1400 ccm, benzyna, bordowy, 3-drzwiowy, dzielona tylna kanapa, RO, el. reg. reflektory, napinacze pasów, bez wypadku, sprowadzony z Niemiec, zadbany, dodatkowe światło „stop", stan b. dobry - 3.500 zł + opłaty 1.000 zł. Lwówek Śląski, tel. 075/782-29-43, 0602/66-24-36

OPEL ASTRA, 1991 r., 1400 ccm, czerwony, centr. zamek, 5-drzwiowy, na niemieckich tablicach rej. - 3.700 zł. Jawor, tel. 0661/11-50-11

OPEL ASTRA KOMBI, 1991 r., 177 tys. km, 1800 ccm, benzyna, granatowy, ABS, wspomaganie kier., centr. zamek, szyberdach, wersja Club - 3.800 zł + opłaty. Żary, tel. 0605/76-93-73

OPEL ASTRA, 1991 r., 160 tys. km, 1600 ccm, niebieski, 5-drzwiowy, wspomaganie kier., centr. zamek, RO, stan b. dobry - 5.100 zł + opłaty. Jawor, tel. 0508/76-76-26, 0505/66-35-95

OPEL ASTRA BEAUTY, 1991 r., 150 tys. km, 1600 ccm, benzyna, inst. gaz., wspomaganie kier., centr. zamek, szyberdach, welurowa tapicerka, obrotomierz, oryginalny RO, alum. felgi, 5-drzwiowy, regul. fotel, el. reg. reflektory, sportowy tłumik, po wymianie reperaturek, stan b. dobry, OC do 05.2005 r. - 6.400 zł. Wrocław, tel. 0601/87-31-41, 071/345-70-92

OPEL ASTRA KOMBI, 1991 r., 194 tys. km, 1600 ccm, benzyna, inst. gaz., czerwony, butla w miejscu koła zapasowego, ABS, wspomaganie kier., welurowa tapicerka, radio, szyberdach, centr. zamek, relingi dachowe, 2 kpl. kół, karta pojazdu, w kraju od 2002 r. - 7.900 zł. Jelenia Góra, tel. 075/751-82-41, 0601/74-14-82, 0693/29-58-66

OPEL ASTRA, 1991 r., 163 tys. km, 1600 ccm, benzyna, wtrysk, czarny metalik, 5-drzwiowy, wspomaganie, szyberdach, el. otw. szyby i el. reg. lusterka, centr. zamek, RO, welurowa tapicerka, 4 zagłówki, halogeny, zarejestrowany, dzielona tylna kanapa - 8.400 zł. Rawicz, tel. 0609/84-00-79

OPEL ASTRA, 1991/92 r., 150 tys. km, 1400 ccm, bordowy metalik, 5-drzwiowy, 5-biegowy, RO, hak, zadbany - 3.900 zł + opłaty. Żagań, tel. 068/360-01-40 po godz. 20, 0601/88-49-73

OPEL ASTRA, 1991/92 r., 1600 ccm, bordowy metalik, wspomaganie kier., 5-drzwiowy, szyberdach, serwisowany, bez wypadku, zadbany, bez korozji, kpl. dokumentacja, stan idealny, el. reg. reflektory, dzielona tylna kanapa, właściciel niepalący - 4.950 zł + opłaty. Legnica, tel. 0607/70-80-57, 0880/37-00-86

OPEL ASTRA, 1991/92 r., 150 tys. km, 1600 ccm, benzyna, bordowy metalic, pełne wyposażenie oprócz skórzanej tapicerki, zarejestrowany, ważny przegląd i OC, stan idealny - 7.500 zł. Siciny, tel. 065/543-52-02

K OPEL ASTRA hatchback, 1992 r., 154 tys. km, 1400 ccm, granatowy, 5-drzwiowy, centr. zamek, stan b. dobry - 9.500 zł. Nysa, tel. 077/433-51-31, 0606/82-49-84 K79032695

K OPEL ASTRA KOMBI, 1992 r., 1400 ccm, czerwony, szyberdach, karta pojazdu, RO, garażowany, stan idealny - 12.900 zł lub zamienię. Świdnica, tel. 0607/39-92-93, 0601/57-86-65 K79036315

OPEL
CZĘŚCI UŻYWANE
MONTAŻ - NAPRAWA
Wrocław, ul. Sułowska 22 A
tel. 071/346-27-24, 0-601 74 83 50
OP022029

OPEL ASTRA, 1992 r., 1400 ccm, benzyna, czerwony, wspomaganie kier., RO Opel z wyświetleczem w desce rozdz., el. reg. reflektory, nowy akumulator, nowe szczęki, paski, płyny, klocki, bez wypadku, w kraju od 3 lat, karta pojazdu, 3-drzwiowy, garażowany, opłacony, zarejestrowany, stan b. dobry - 6.900 zł. Jasień, powiat żarski, tel. 068/371-01-28, 0693/61-55-07

OPEL ASTRA, 1992 r., 1400 ccm, czerwony, sportowe zawieszenie, nakładki na pedalach, szyberdach, 3-drzwiowy, stan b. dobry, na tablicach celnych - 3.800 zł. Legnica, tel. 0692/06-89-29

OPEL ASTRA SEDAN, 1992 r., 190 tys. km, 1800 ccm, niebieski, ABS, centr. zamek, szyberdach, 5-drzwiowy, welurowa tapicerka, RO, książka serwisowa, wspomaganie kier., el. regul. lusterka, 3 dni w kraju - 4.900 zł. Legnica, tel. 0603/72-82-14

OPEL ASTRA KOMBI, 1992 r., 140 tys. km, 2000 ccm, bordowy metalik, relingi dachowe, komputer, RO, el. reg. lusterka, kubełkowe fotele, welurowa tapicerka, stan b. dobry, sprowadzony z Niemiec - 5.600 zł + opłaty. Legnica, tel. 0608/68-11-72, 0888/18-79-36

OPEL ASTRA hatchback, 1992 r., 148 tys. km, 1400 ccm, srebrny metalik, alum. felgi RO, elektrycznie wysuwana antena, el. reg. reflektory, stan idealny, b. zadbany, atrakcyjny wygląd - 6.100 zł. Kępno, tel. 0889/16-33-45

OPEL ASTRA, 1992 r., 183 tys. km, 1400 ccm, granatowy metalik, 5-drzwiowy, po wymianie simeringów, uszczelek, paska rozrządu, napinacza, oleju i płynu w chłodnicy, centr. zamek + pilot, alarm, szyberdach, owiewki, atrakcyjny wygląd, przegląd do 01.2006 r., w kraju od 1997 r. - 6.600 zł. Leszno, tel. 0607/66-40-18

OPEL ASTRA hatchback, 1992 r., 1400 ccm, srebrny metalik, 3-drzwiowy, dzielona tylna kanapa, hak, zarejestrowany w Polsce, stan b. dobry - 7.600 zł. Ostrzeszów, tel. 062/731-51-35, 0661/72-47-01

OPEL ASTRA hatchback, 1992 r., 165 tys. km, 1400 ccm, 82 KM, inst. gazowa, biały, 5-drzwiowy, wielopunktowy wtrysk, alarm, centr. zamek + pilot, blokada skrzyni biegów, hak, RO Philips + 6 głośników, zadbany, stan b. dobry - 7.800 zł. Trzebnica, tel. 071/321-13-63, 0888/95-45-46

OPEL ASTRA, 1992 r., 200 tys. km, 1700 ccm, niebieski, 5-drzwiowy, ważny przegląd, zarejestrowany w kraju, kpl. dokumentacja - 7.900 zł. Kościan, tel. 0502/28-41-64

OPEL ASTRA, 1992 r., 160 tys. km, 1600 ccm, inst. gazowa, czarny metalik, 3-drzwiowy, wspomaganie kier., centr. zamek, alarm + pilot, oryg. RO, welurowa tapicerka, alum. felgi, zderzaki i lusterka w kolorze nadwozia, zadbany, garażowany - 8.500 zł. Świdnica, tel. 074/640-89-29

OPEL ASTRA, 1992 r., 1600 ccm, benzyna, czerwony, 4-drzwiowy, wspomaganie, ABS, cena 5300 zł + opłaty. Oborniki Śląskie, tel. 071/310-72-37, 0501/72-62-57, 0606/44-75-31

SKUP AUT NAJWYŻSZE CENY TEL. 0-601 799 787 OP050176

OPEL ASTRA, 1992 r., 1400 ccm, benzyna, biały, 4-drzwiowy - 3.000 zł. Brunów, powiat lwówecki, tel. 0607/37-70-78

OPEL ASTRA, 1992 r., 1400 ccm - 3.300 zł + opłaty. Legnica, tel. 0603/30-48-23, 0880/07-05-96

OPEL ASTRA, 1992 r., 180 tys. km, granatowy metalic, 3-drzwiowy, wspomaganie kier., halogeny, hak, zadbany - 3.500 zł + opłaty. Krosno Odrzańskie, tel. 0500/26-19-33

OPEL ASTRA, 1992 r., 170 tys. km, 1400 ccm, benzyna, perłowogranatowy, wspomaganie kier., szyberdach, 3-drzwiowy, stan b. dobry, w kraju od 3 dni, centr. zamek - 4.200 zł + opłaty 1.500 zł. Złotoryja, tel. 0609/56-92-76

OPEL ASTRA, 1992 r., 113 tys. km, 1400 ccm, srebrny metalik, 3-drzwiowy, RO, 5-biegowy, oryg. przebieg, bez wypadku, stan idealny - 4.800 zł + opłaty. Legnica, tel. 0888/80-69-51

OPEL ASTRA, 1992 r., 1400 ccm, benzyna, wtrysk, srebrny metalic, hatchback, 5-drzwiowy, wspomaganie kier., el. reg. reflektory i szyberdach, centr. zamek, obrotomierz, welurowa tapicerka, nowe opony - 5.500 zł + opłaty. Rąbczyn, powiat ostrowski, tel. 062/734-36-38

OPEL ASTRA KOMBI, 1992 r., 1600 ccm, biały, szyberdach, wspomaganie kier., RO + głośniki, sprowadzony, stan b. dobry - 5.500 zł + opłaty. Wrocław, tel. 071/346-60-84, 0697/72-20-84

OPEL ASTRA, 1992 r., 126 tys. km, 1600 ccm, srebrny metalik, bez wypadku, w kraju od kilku dni, wspomaganie kier., szyberdach, RO, halogeny, 3-drzwiowy, stan idealny - 5.900 zł + opłaty. Miejska Górka, powiat rawicki, tel. 0603/77-49-47

OPEL ASTRA, 1992 r., 1600 ccm, czerwony, 5-drzwiowy, wspomaganie kier., centr. zamek, welurowa tapicerka, RO, sprowadzony z Niemiec - 6.000 zł + opłaty. Ostrów Wielkopolski, tel. 0603/53-47-12

OPEL ASTRA, 1992 r., 168 tys. km, 1600 ccm, benzyna, grafitowy metalik, wspomaganie kier., szyberdach, radio, zarejestrowany - 6.100 zł. Legnica, tel. 0889/27-03-93

OPEL ASTRA, 1992 r., 1600 ccm, czerwony, 5-drzwiowy, el. otw. szyby, el. reg. lusterka, centr. zamek, wspomaganie kier., RO, szyberdach, stan b. dobry - 6.200 zł. Kalisz, tel. 062/502-96-93, 0508/26-82-28, 0608/17-60-71

OPEL ASTRA, 1992 r., 132 tys. km, 1400 ccm, czerwony, bez wypadku, szyberdach, centr. zamek, 5-drzwiowy, RO, w kraju od kilku dni, stan idealny - 6.200 zł + opłaty. Miejska Górka, powiat rawicki, tel. 0603/77-49-47

TŁUMACZ PRZYSIĘGŁY
J. NIEMIECKIEGO
Wrocław, ul. Poleska 27/29
tel. 0-501 048 770, 071/790-34-00
TANIO I SZYBKO! OP042184

OPEL ASTRA KOMBI, 1992 r., 1600 ccm, granatowy metalic, wspomaganie kier., halogeny, zadbany, zarejestrowany - 6.300 zł. Jasło, tel. 0508/09-90-15

OPEL ASTRA, 1992 r., 1600 ccm, benzyna, inst. gaz., szyberdach, ABS - 6.500 zł. Wrocław, tel. 0608/68-51-16, 0697/76-57-38

OPEL ASTRA, 1992 r., 180 tys. km, 1400 ccm, benzyna, bordowy metalic, centr. zamek, szyberdach, stan dobry, w kraju od 3 lat, inst. gazowa BRC - 6.900 zł. Wołów, tel. 0502/71-43-89

OPEL ASTRA, 1992 r., 95 tys. km, 1400 ccm, benzyna, czerwony, sedan, centr. zamek, RO, szyberdach, wspomaganie kier., I właściciel, welurowa tapicerka, serwisowany, stan b. dobry - 6.999 zł + opłaty. Jasień, powiat żarski, tel. 068/371-07-30

OPEL ASTRA, 1992 r., 1800 ccm, benzyna, 5-drzwiowy, ABS, centr. zamek, szyberdach, el. reg. lusterka, welurowa tapicerka, kpl. dokumentacja - 7.000 zł. Oleśnica, tel. 0888/16-29-29

OPEL ASTRA GT, 1992 r., 160 tys. km, 1800 ccm, katalizator, granatowy metalik, centr. zamek, 3-miesięczna inst. gazowa, szyberdach, wspomaganie kier., kubełkowe fotele, 3-drzwiowy, zderzaki i lusterka w kolorze nadwozia, stan idealny - 7.000 zł lub zamienię na inny. Siedmiorogów Pierwszy, gm. Borek Wlkp., tel. 065/571-69-88, 0693/85-36-86

OPEL ASTRA KOMBI, 1992 r., 154 tys. km, 1800 ccm, granatowy, wspomaganie, ABS, el. reg. i podgrzewane lusterka, kubełkowe fotele, szyberdach, książka serwisowa, przygotowany do rejestracji - 7.300 zł. Oława, tel. 071/303-76-95, 0508/36-55-76

OPEL ASTRA, 1992 r., 130 tys. km, 1600 ccm, wtrysk, srebrny metalic, 5-drzwiowy, wspomaganie kier., centr. zamek, szyberdach, RO - 7.800 zł. Doruchów, powiat ostrzeszowski, tel. 0506/79-35-06

OPEL ASTRA, 1992 r., 1400 ccm, bordowy metalik, 5-drzwiowy, ABS, centr. zamek, wspomaganie kier., obrotomierz, welurowa tapicerka, szyberdach, stan idealny, w kraju od 2 tygodni - 7.900 zł + opłaty 1.000 zł. Kępno, tel. 0601/57-72-79

OPEL ASTRA, 1992 r., 96 tys. km, 1400 ccm, wiśniowy, centr. zamek, wspomaganie kier. - 7.900 zł. Pietrzykowice, powiat wrocławski, tel. 0508/22-49-50, 0693/72-89-51

OPEL ASTRA, 1992 r., 127 tys. km, 1600 ccm, benzyna, morski metalik, 5-drzwiowy, bez wypadku, w kraju od 3 tygodni, wspomaganie kier., centr. zamek, zarejestrowany, RO, el. reg. reflektory, dz

opony, zadbany, stan techn. b. dobry - 4.950 zł + opłaty. Jasień, powiat żarski, tel. 0600/87-95-14

OPEL ASTRA, 1993 r., 1400 ccm, zielony metalik, 3-drzwiowy, radio, stan dobry - 5.100 zł + opłaty. Żagań, tel. 068/360-41-16, 0601/58-49-15

OPEL ASTRA, 1993 r., 160 tys. km, 1600 ccm, wtrysk, granatowy metalic, 5, szyberdach, szyberdach, centr. zamek, poduszka pow., wspomaganie kier., tablice celne do 14.02.2005 r. - 6.500 zł + opłaty. Smołec, powiat wrocławski, tel. 0606/15-72-90

OPEL ASTRA hatchback, 1993 r., 143 tys. km, 1700 ccm, diesel, srebrny metalik, 5-drzwiowy, wspomaganie kier., szyberdach, RO, zadbany, bez wypadku, sprowadzony, I właściciel, stan idealny - 6.900 zł. Leszno, tel. 0609/12-65-66, 0661/11-26-17

OPEL ASTRA, 1993 r., 200 tys. km, 1336 ccm, monowtrysk, granatowy, szyberdach, RO, centr. zamek, wspomaganie kier., inst. gazowa, w ciągłej eksploatacji, serwisowany, kpl. dokumentacja - 7.000 zł. Wrocław, tel. 071/787-82-36, 071/344-63-94, 0602/10-25-71

OPEL ASTRA, 1993 r., 140 tys. km, 1400 ccm, benzyna, inst. gaz., wiśniowy metalic, welurowa tapicerka, 3-drzwiowy, zarejestrowany, bez śladów korozji - 7.200 zł. Rychtal, tel. 062/781-65-15, 0607/74-10-56

OPEL ASTRA, 1993 r., 165 tys. km, 1700 ccm, turbo D, srebrny metalic, stan b. dobry - 7.500 zł. Krogulec, tel. 075/713-81-34

OPEL ASTRA KOMBI, 1993 r., 180 tys. km, 1600 ccm, benzyna, granatowy metalik, w kraju od 2 miesięcy, centr. zamek, wspomaganie kier., kubełkowe fotele, welurowa tapicerka, stan b. dobry, szyberdach, książka serwisowa - 7.700 zł. Żary, tel. 0606/69-48-34, 0691/36-96-50

OPEL ASTRA KOMBI, 1993 r., 180 tys. km, 1800 ccm, czerwony, wspomaganie kier., centr. zamek, welurowa tapicerka, RO, el. reg. lusterka, szyberdach, ABS, stan b. dobry - 7.900 zł. Kłodzko, tel. 0501/18-57-24, 0697/50-53-25

OPEL ASTRA KOMBI, 1993 r., 1700 ccm, diesel, niebieski, 5-drzwiowy, relingi dachowe, wspomaganie kier., bez wypadku, w kraju od 5 miesięcy - 7.900 zł. Legnica, tel. 0509/42-83-79

OPEL ASTRA, 1993 r., 75 tys. km, 1400 ccm, wtrysk, srebrny, wspomaganie kier., centr. zamek, immobilizer - 7.900 zł. Leszno, tel. 0888/07-87-67 wieczorem

OPEL ASTRA KOMBI, 1993 r., 220 tys. km, 1700 ccm, turbo D (Isuzu), morski metalik, ABS, szyberdach, relingi dachowe, wspomaganie kier., centr. zamek - 7.900 zł. Otmuchów, tel. 077/435-69-02, 0697/10-13-87

OPEL ASTRA KOMBI, 1993 r., 170 tys. km, 1600 ccm, biały, szyberdach, serwo, w kraju od 3 lat - 8.000 zł. Góra, tel. 0695/93-48-00

OPEL ASTRA, 1993 r., 1400 ccm, benzyna, niebieski metalik, zarejestrowany, sprowadzony z Niemiec - 8.000 zł. Świdnica, tel. 074/852-35-30

OPEL ASTRA, 1993 r., 170 tys. km, 1700 ccm, diesel, czerwony, centr. zamek, el. otw. szyby, welurowa tapicerka, garażowany, stan b. dobry - 8.000 zł. Wiązów, tel. 0506/62-62-61

OPEL ASTRA, 1993 r., 152 tys. km, 1600 ccm, benzyna, fioletowy metalic, wspomaganie kier., oryg. ciemne szyby z atestem, w kraju od 5 mies., karta pojazdu, 5-drzwiowy, grill Kamei, atrakcyjny wygląd, model z 1995 r. - 8.200 zł. Gronów, tel. 068/383-22-03, 0607/77-24-36

OPEL ASTRA SEDAN, 1993 r., 140 tys. km, 1600 ccm, wtrysk, granatowy metalik, zarejestrowany, 4-drzwiowy, bez wypadku, stan idealny, bez korozji - 8.400 zł lub zamienię. Nysa, tel. 077/433-10-62 po godz. 18, 0694/75-09-53

OPEL ASTRA, 1993 r., 165 tys. km, 1700 ccm, diesel, biały, 3-drzwiowy, stan dobry - 8.500 zł. Lubomierz, powiat lwówecki, tel. 075/783-35-29, 0601/22-87-72

OPEL ASTRA hatchback, 1993 r., 152 tys. km, 1700 ccm, diesel, biały, szyberdach, relingi dachowe, centr. zamek, wspomaganie kier., welurowa tapicerka, dzielona tylna kanapa, kubełkowe fotele, 2 kpl. kół (opony letnie i zimowe) - 8.500 zł. Namysłów, tel. 077/469-33-64

OPEL ASTRA hatchback, 1993 r., 1600 ccm, benzyna, niebieski, 3-drzwiowy, welurowa tapicerka, kubełkowe fotele, alum. felgi 13", ABS, centr. zamek, szyberdach 2-stopniowy, po remoncie blacharki - 8.500 zł. Wrocław, tel. 071/791-21-51, 0504/69-56-74

OPEL ASTRA KOMBI, 1993 r., 1700 ccm, diesel, biały - 8.700 zł. Grodków, powiat brzeski, tel. 0880/35-16-81

OPEL ASTRA, 1993 r., 1700 ccm, diesel, czerwony, wspomaganie kier., centr. zamek, RO, zarejestrowany - 8.800 zł. Święciechowa, powiat leszczyński, tel. 0601/14-59-83

OPEL ASTRA KOMBI, 1993 r., 213 tys. km, 1700 ccm, diesel, wspomaganie kier., ABS, RO, po remoncie przedniego zawieszenia, stan dobry - 8.900 zł lub zamienię na tańszy, do 5.000 zł. Brzeg, tel. 0509/05-81-41

OPEL ASTRA CLASSIC CD, 1993 r., 126 tys. km, 1600 ccm, benzyna, perłowy, I właściciel, ABS, wspomaganie kier., szyberdach, el. reg. lusterka, RO, książka serwisowa, karta pojazdu, stan idealny - 8.900 zł lub zamienię, możliwe raty. Legnica, tel. 0609/79-32-51

OPEL ASTRA, 1993 r., 118 tys. km, 1600 ccm, niebieski metalik, el. reg. reflektory i wys. mocowania pasów, centr. zamek, wspomaganie kier., obrotomierz, RO, dzielona tylna kanapa, pokrowce, w kraju od 5 miesięcy, zarejestrowany - 8.900 zł. Żmigród, powiat trzebnicki, tel. 0691/19-20-68

OPEL ASTRA, 1993 r., 1700 ccm, diesel, czerwony, zarejestrowany, stan b. dobry - 9.200 zł. Tel. 0888/19-91-99

OPEL ASTRA KOMBI, 1993 r., 180 tys. km, 1800 ccm, biały, insl. gazowa, wspomaganie kier., centr. zamek, szyberdach, relingi dachowe, hak, roleta, alum. felgi, głośniki - 9.500 zł. Kalisz, tel. 062/767-00-27, 0607/85-14-63

OPEL ASTRA, 1993 r., 1600 ccm, benzyna, bordowy, 5-drzwiowy, centr. zamek, welurowa tapicerka, alum. felgi, użytkowany przez kobietę, zadbany, zarejestrowany - 9.600 zł. Raciborowice, powiat bolesławiecki, tel. 0605/33-04-77

OPEL ASTRA hatchback, 1993 r., 150 tys. km, 1400 ccm, benzyna, granatowy metalik, 5-drzwiowy, alarm, immobilizer, dzielona tylna kanapa, zderzaki i lusterka w kolorze nadwozia, kupiony w salonie, reg. wys. pasów - 9.800 zł lub zamienię na Audi 80 B4 z dopłatą. Bolesławiec, tel. 075/775-72-50, 0507/41-85-85

OPEL ASTRA SEDAN, 1993 r., 1400 ccm, bordowy metalik, alum. felgi, 2 kpl. kół (opony letnie i zimowe), centr. zamek, alarm + pilot, Mul-T-Lock - 10.000 zł. Długołęka, powiat wrocławski, tel. 0602/28-48-43

OPEL ASTRA GSI, 1993 r., niebieski metalic, ABS, szyberdach, wspomaganie kier., RO wysokiej klasy - 10.000 zł lub zamienię. Wrocław, tel. 0501/36-99-68

OPEL ASTRA KOMBI, 1993 r., 1700 ccm, TDI, czerwony, wspomaganie kier., centr. zamek, blokada skrzyni biegów, relingi dachowe, roleta bagażnika, po konserwacji, właściciel niepalący - 10.500 zł. Bierutów, powiat oleśnicki, tel. 0608/37-40-19

OPEL ASTRA, 1993 r., 90 tys. km, 1600 ccm, biały, RO, bez wypadku, centr. zamek, szyberdach, welurowa tapicerka, książka serwisowa, 5-drzwiowy - 4.700 zł + opłaty. Lwówek Śl. Tel. 0605/99-92-13

OPEL ASTRA, 1993/94 r., 1400 ccm, benzyna, czerwony, stan b. dobry - 4.900 zł + opłaty. Chojnów, powiat legnicki, tel. 076/818-67-36, 076/819-75-34, 0608/35-21-82

OPEL ASTRA, 1993/94 r., 191 tys. km, TDI (Isuzu), 82 KM, czerwony, wspomaganie kier., el. reg. reflektory, 5-drzwiowy, 5-biegowy, nadkola do poprawek, sprowadzony z Niemiec - 6.400 zł + opłaty. Kamienna Góra, tel. 0604/86-31-95

OPEL ASTRA, 1993/94 r., 1600 ccm, pełny wtrysk 110 KM, granatowy metalik, kubełkowe fotele, szyberdach, blokada skrzyni biegów - 6.900 zł lub zamienię na inny, może być uszkodzony. Jelenia Góra, tel. 0603/61-59-50

OPEL ASTRA KOMBI, 1993/94 r., 130 tys. km, 1700 ccm, diesel, stan idealny, I właściciel, wspomaganie kier., karta pojazdu - 8.900 zł. Lubiąż, tel. 071/389-75-97, 0606/66-42-15

OPEL ASTRA, 1993/94 r., 155 tys. km, 1600 ccm, benzyna, bordowy metalic, 5-drzwiowy, RO, szyberdach, poduszka pow., centr. zamek, wspomaganie kier., alum. felgi 14", welurowa tapicerka, 4 zaglówki, zarejestrowany, udokum. pochodzenie - 9.600 zł. Raciborowice, tel. 076/818-04-01, 0601/97-04-01

OPEL ASTRA, 1993/94 r., 190 tys. km, 1700 ccm, TDI (Isuzu), biały, wspomaganie kier., szyberdach, I właściciel, zarejestrowany, serwisowany w Niemczech, nowe opony, RO Blaupunkt + głośniki, po wymianie paska rozrządu i oleju, stan b. dobry - 10.300 zł. Ciepłowody, tel. 074/810-35-48, 074/810-30-56

OPEL ASTRA KOMBI, 1993/94 r., 134 tys. km, 1600 ccm, wtrysk, czerwony, w kraju od miesiąca, ocłony, zarejestrowany, karta pojazdu, kpl. dokumentacja, bez wypadku, 5-biegowy, wspomaganie kier., centr. zamek, el. ster. reflektory, relingi dachowe, roleta, kubełkowe fotele, RO, bez korozji, stan b. dobry - 10.800 zł lub zamienię. Zielona Góra, tel. 0506/19-18-16

OPEL ASTRA SEDAN, 1993/94 r., 1600 ccm, benzyna, bordowy metalic, centr. zamek, wspomaganie kier., RO, dzielona tylna kanapa, el. reg. reflektory, szyberdach, I właściciel, zarejestrowany - 11.500 zł. Żagań, tel. 068/478-14-30, 0602/17-14-43

OPEL ASTRA KOMBI, 1993/94 r., 160 tys. km, 1700 ccm, turbo D, ciemnografitowy metalik, relingi dachowe, szyberdach, poduszka pow., wspomaganie kier., alarm + pilot, centr. zamek, I właściciel, kpl. dokumentacja, stan b. dobry, dużo nowych części, bez wypadku - 13.000 zł. Bolesławiec, tel. 075/734-77-90, 0600/74-66-56

OPEL ASTRA, 1994 r., 240 tys. km, 1700 ccm, turbo D, 82 KM, zielony metalic, intercooler, immobilizer, napinacze pasów, el. otw. szyby, el. reg. reflektory, wspomaganie kier., ekonomiczny 5l/100 km, garażowany, zadbany, kpl. dokumentacja, zarejestrowany, opłacony - 9.900 zł. Bolesławiec, tel. 075/732-18-87, 0500/51-62-96

OPEL ASTRA, 1994 r., 180 tys. km, 1700 ccm, diesel, biały, el. reg. reflektory, RO, wspomaganie kier., książka serwisowa, garażowany, stan b. dobry, ekonomiczny, kpl. opon zimowych - 7.900 zł. Jaworzyna Śląska, tel. 074/858-88-19, 0888/45-74-92

OPEL ASTRA GL, 1994 r., 1400 ccm, 12V, czerwony, I właściciel w Niemczech, książka serwisowa, 5-drzwiowy, immobilizer, zarejestrowany, karta pojazdu, stan idealny - 10.200 zł lub zamienię. Strzegom, tel. 0603/94-99-45

OPEL ASTRA KOMBI, 1994 r., 130 tys. km, 1600 ccm, pełny wtrysk, aramentowy, ABS, insl. gazowa z bullą w miejscu koła zapasowego, szyberdach, hałogeny, relingi dachowe, kubełkowe fotele, roleta bagażnika, ciemne szyby, centr. zamek, alarm + pilot, immobilizer, zadbany - 10.800 zł. Wschowa, tel. 065/540-33-18, 0503/91-60-27

OPEL ASTRA KOMBI, 1994 r., 154 tys. km, 1600 ccm, benzyna, granatowo-zielony, metalik, centr. zamek, immobilizer, poduszka pow., szyberdach, wspomaganie kier., bez wypadku, w kraju od 07.2004 r. - 11.600 zł. Ozimek, tel. 077/465-33-34, 0604/67-98-36

OPEL ASTRA, 1994 r., 122 tys. km, 1700 ccm, TDI (Isuzu), perłowozielony, wspomaganie kier., poduszka pow., immobilizer, RO Blaupunkt, szyberdach, opony zimowe i letnie, el. reg. reflektory, zderzaki i lusterka w kolorze nadwozia, nowy akumulator, po wymianie rozrządu, oleju, filtrów i płynów, stan b. dobry - 12.500 zł. Wrocław, tel. 0505/87-33-18

OPEL ASTRA, 1994 r., 126 tys. km, 1400 ccm, benzyna, 75 KM, niebieski, RO, welurowa tapicerka, hak, 1 rejestracja w 1996 r., na zachodnich tablicach, stan b. dobry - 4.900 zł + opłaty. Jawor, tel. 0604/32-58-10

OPEL ASTRA, 1994 r., 133 tys. km, 1600 ccm, benzyna, srebrny metalik, 2 poduszki pow., szyberdach, wspomaganie kier., RO, 5-drzwiowy, stan b. dobry - 7.300 zł + opłaty. Legnica, tel. 076/854-37-42, 0691/17-29-51

OPEL ASTRA, 1994 r., 116 tys. km, 1600 ccm, benzyna, wiśniowy metalik, 5-drzwiowy, stan idealny, centr. zamek, szyberdach, RO, wspomaganie kier., nowe opony zimowe i letnie, w kraju od 3 dni - 7.500 zł. Jasień, powiat żarski, tel. 068/371-05-70, 0601/05-91-70

OPEL ASTRA KOMBI, 1994 r., 1600 ccm, benzyna, biały, stan dobry - 8.000 zł. Gryfów Śląski, powiat lwówecki, tel. 0501/25-23-83

OPEL ASTRA KOMBI, 1994 r., 151 tys. km, 1600 ccm, benzyna, granatowy metalik, RO, 5-biegowy, centr. zamek, ważny przegląd, wspomaganie kier.; szyberdach, el. reg. reflektory, I właściciel w kraju, relingi dachowe, opłacony, przygotowany do rejestracji, stan dobry - 8.000 zł. Pieszyce, powiat dzierżoniowski, tel. 074/836-70-77, 0695/24-48-36

OPEL ASTRA, 1994 r., 1600 ccm, granatowy metalik, 5-drzwiowy, centr. zamek, wspomaganie kier., szyberdach, hak, stan b. dobry, RO - 8.200 zł. Kalisz, tel. 062/502-96-93, 0508/26-82-28, 0608/17-60-71

OPEL ASTRA, 1994 r., 165 tys. km, 1400 ccm, benzyna, czerwony, oryg. RO, szyberdach, dzielona tylna kanapa, bez wypadku, oryg. lakier, 3-drzwiowy, stan idealny - 8.300 zł, możliwe raty. Oława, tel. 0602/77-84-76

OPEL ASTRA KOMBI, 1994 r., 170 tys. km, 1700 ccm, TDI, niebieski metalic, poduszka pow., wspomaganie kier., wszystkie el. dodatki, bez wypadku, RO - 8.400 zł. Gostyń, tel. 0609/13-48-34

OPEL ASTRA KOMBI, 1994 r., 1700 ccm, diesel, biały, wspomaganie kier., centr. zamek, relingi dachowe - 8.700 zł. Żagań, tel. 0698/34-88-44

OPEL ASTRA KOMBI, 1994 r., 200 tys. km, 1700 ccm, TDI, czerwony, poduszka pow., dużo nowych części (rachunki), relingi dachowe, wspomaganie kier., centr. zamek, kubełkowe fotele, bez wypadku i korozji, zadbany, w kraju od tygodnia, stan b. dobry + drugi silnik - 9.500 zł. Wrocław, tel. 071/353-17-41, 0501/25-05-96

OPEL ASTRA CLX, 1994 r., 1400 ccm, 12V, czerwony, 5-drzwiowy, el. reg. reflektory, RO, immobilizer, serwisowany, bez wypadku, kpl. dokumentacja, nieeksploatowany w kraju, zarejestrowany, karta pojazdu, stan idealny - 10.200 zł lub zamienię na większy. Strzegom, powiat świdnicki, tel. 074/851-67-78, 0603/94-99-45

OPEL ASTRA, 1994 r., 170 tys. km, 1600 ccm, benzyna, inst. gaz., zielony metalik, 5-drzwiowy, poduszka pow., wspomaganie kier., centr. zamek, szyberdach, bulla gazu w miejscu koła zapasowego, zarejestrowany, karta pojazdu, stan b. dobry - 10.500 zł. Gryfów Śląski, powiat lwówecki, tel. 075/781-12-09, 0600/43-68-45

OPEL ASTRA KOMBI, 1994 r., 171 tys. km, 1700 ccm, diesel, niebieski, w kraju 3 lata, wspomaganie kier., poduszki pow., ABS, RO Blaupunkt - 10.500 zł. Wrocław, tel. 071/789-60-55, 0880/89-68-04

OPEL ASTRA KOMBI, 1994 r., 1600 ccm, śliwkowy, ABS, klimatyzacja, centr. zamek, wspomaganie kier., poduszka pow., relingi dachowe, poduszka pow., roleta bagażnika, alarm na gwarancji, el. reg. lusterka - 11.000 zł. Bolesławiec, tel. 0509/05-67-37

OPEL ASTRA SEDAN, 1994 r., 110 tys. km, 1600 ccm, benzyna, biały, ABS, szyberdach, inst. gazowa, centr. zamek, blokada skrzyni biegów, alarm, RO, wspomaganie kier., 2 kpl. kół, el. reg. lusterka - 11.000 zł. Wrocław, tel. 0502/38-03-15

OPEL ASTRA KOMBI, 1994 r., 1700 ccm, TDI, ciemnografitowy, relingi, wspomaganie, obrotomierz, radio, centr. zamek, w kraju od 4 lat, stan b. dobry - 11.200 zł. Rawicz, tel. 065/545-67-88, 0880/33-22-56

OPEL ASTRA, 1994 r., 168 tys. km, 1600 ccm, benzyna, niebieski metalic, wspomaganie kier., centr. zamek, szyberdach, 2 poduszki pow., welurowa tapicerka, RO, dzielona tylna kanapa, sportowe zawieszenie, stan b. dobry - 11.500 zł, możliwe raty. Oława, tel. 071/311-48-80, 0661/13-27-58

OPEL ASTRA KOMBI, 1994 r., 1600 ccm, benzyna, inst. gazowa na gwarancji, el. otw. szyberdach, wspomaganie kier., ABS, alarm + pilot - 11.500 zł. Wołów, tel. 071/389-12-11

OPEL ASTRA KOMBI, 1994 r., 18 tys. km, 1700 ccm, TDI, szafirowy metalik - 12.000 zł. Nowogrodziec, tel. 075/731-63-14, 0607/09-05-72

OPEL ASTRA KOMBI, 1994 r., 130 tys. km, 1700 ccm, turbo D (Isuzu), poduszka pow., wspomaganie kier., oryg. RM, immobilizer, obrotomierz, bez wypadku, bez korozji, w kraju od 11.2004 r., opłacony, zarejestrowany w kraju, karta pojazdu, zadbany, stan b. dobry - 12.300 zł, możliwe raty. Jelenia Góra, tel. 075/643-22-77, 0607/23-23-30

OPEL ASTRA KOMBI, 1994 r., 100 tys. km, 1600 ccm, 16V, Ecotec, grafitowy, wspomaganie kier., ABS, klimatyzacja, centr. zamek, relingi dachowe, 2 poduszki pow., kubełkowe fotele - 12.500 zł. Milicz, tel. 071/384-26-51, 0604/13-53-91

OPEL ASTRA, 1994 r., 1700 ccm, diesel, granatowy metalic, centr. zamek, szyberdach, stan idealny - 12.500 zł. Ostrów Wlkp. Tel. 062/736-29-73

OPEL ASTRA KOMBI, 1994/95 r., 110 tys. km, 1800 ccm, 16V, Ecotec, biały, wspomaganie kier., szyberdach, welurowa tapicerka, relingi dachowe, roleta bagażnika, kubełkowe fotele, obrotomierz, zderzaki i lusterka w kolorze nadwozia, ABS, el. reg. lusterka i reflektory, centr. zamek, RO, 2 poduszki pow., alum. felgi 15", w kraju od 2002 r., stan b. dobry - 11.900 zł. Żary, tel. 068/362-20-03, 0505/23-35-73

OPEL ASTRA, 1994/95 r., 120 tys. km, 1400 ccm, benzyna, biały, 5-drzwiowy, 5-biegowy, opony zimowe, bez wypadku i korozji, zadbany, nie wymaga napraw, na celnych tablicach (ważne do 17.02), w kraju od kilku dni, stan b. dobry - 6.900 zł. Wrocław, tel. 071/353-17-41, 0501/25-05-96

OPEL ASTRA CDX, 1994/95 r., 106 tys. km, 2000 ccm, 16V, Ecotec, srebrny metalik, sedan, ABS, wspomaganie kier., 2 poduszki pow., drewniane wykończenia, welurowa tapicerka, el. otw. szyby, alum. felgi, el. reg. lusterka, kpl. dokumentacja, stan b. dobry - 11.900 zł. Rawicz, tel. 0603/85-26-46

OPEL ASTRA KOMBI, 1994/95 r., 106 tys. km, 1600 ccm, grafitowy metalik, wspomaganie kier., immobilizer, inst. gazowa na gwarancji, bulla gazu w miejscu koła zapasowego, centr. zamek, el. reg. reflektory, hałogeny, relingi dachowe, roleta bagażnika, welurowa tapicerka, hak, 2 komplety opon, RO z RDS, stan b. dobry - 12.400 zł. Trzcinica, powiat kępiński, tel. 062/781-54-65, 0660/69-21-23

OPEL ASTRA KOMBI, 1994/95 r., 125 tys. km, 1600 ccm, wtrysk, czerwony, wspomaganie kier., poduszka pow., hak, relingi dachowe, centr. zamek, RO Blaupunkt, termometr zewnętrzny, roleta bagażnika, szyberdach, reg. reflektory, bez wypadku, kpl. dokumentacja, I właściciel, zadbany, garażowany - 13.800 zł, możliwe raty. Legnica, tel. 076/854-02-84 w godz. 8-16, 0692/67-63-11

OPEL ASTRA KOMBI, 1995 r., 1700 ccm, DTL, biały, 2 poduszki pow., hak, relingi dachowe, dodatkowy komplet opon, RO, elektryczna regulacja reflektorów, wspomaganie kierownicy, bez wypadku - 12.500 zł. Miłoszyce, tel. 071/318-46-37, 0509/28-96-39

OPEL ASTRA, 1995 r., 112 tys. km, 1600 ccm, wtrysk, granatowy metalik, 2 poduszki pow., ABS, el. otw. szyby, szyberdach, oryginalne alum. felgi, RO, wspomaganie kier., centr. zamek, immobilizer, książka serwisowa, stan idealny - 12.900 zł. Rawicz, tel. 0502/03-54-48

OPEL ASTRA, 1995 r., 1700 ccm, TD, czerwony, 5-drzwiowy, 5-biegowy, szyberdach, immobilizer, centr. zamek, poduszka pow., zadbany, garażowany - 13.000 zł. Chrząstawa Mała, tel. 071/318-96-58 po godz. 17, 0605/25-90-89

OPEL ASTRA, 1995 r., 1700 ccm, turbo D, szary metalic, 5-drzwiowy, centr. zamek, 2 poduszki pow., alarm, w kraju od tygodnia, stan b. dobry - 13.500 zł. Dzierżoniów, tel. 074/645-29-77, 0608/60-97-78

OPEL ASTRA KOMBI, 1995 r., 169 tys. km, 2000 ccm, benzyna, 16V, granatowy metalik, sprowadzony ze Szwajcarii, bez wypadku, opłacony, kpl. dokumentacja, automatic, 2 poduszki pow., klimatyzacja, alum. felgi, ABS, komputer, RO, wspomaganie kier., el. otw. szyby, el. reg. lusterka, centr. zamek, relingi dachowe, książka serwisowa - 13.900 zł. Legnica, tel. 076/854-02-84, 0604/59-17-35

OPEL ASTRA KOMBI, 1995 r., 150 tys. km, 1600 ccm, biały, centr. zamek, szyberdach, czujnik cofania, 2 poduszki pow., stan idealny - 6.800 zł + opłaty. Jawor, tel. 0507/92-42-11

OPEL ASTRA KOMBI, 1995 r., 168 tys. km, 1400 ccm, biały, 2 poduszki pow., zarejestrowany, opłacony, ważny przegląd i OC, zadbany - 8.500 zł. Legnica, tel. 0889/331983

OPEL ASTRA, 1995 r., 150 tys. km, 1600 ccm, benzyna, fioletowy metalic, 2 poduszki pow., alum. felgi, el. otw. szyby, kubełkowe fotele - 9.800 zł. Zgorzelec, tel. 075/775-53-65, 0501/77-49-04

OPEL ASTRA, 1995 r., 110 tys. km, 1600 ccm, benzyna, fioletowy, wspomaganie kier., 2 poduszki pow., szyberdach, alum. felgi, przygotowany do rejestracji - 10.500 zł. Czermin, tel. 062/781-10-71, 0880/07-57-59

OPEL ASTRA KOMBI, 1995 r., 170 tys. km, 1700 ccm, turbo D, biały, 2 poduszki pow., RO + głośniki, stan b. dobry - 10.500 zł. Żary, tel. 068/374-53-91 po godz. 16, 0600/83-48-39

OPEL ASTRA KOMBI, 1995 r., 160 tys. km, 1600 ccm, benzyna, inst. gaz., biały, centr. zamek, poduszka pow., wspomaganie kier., szyberdach, relingi dachowe, bulla gazu w miejscu koła zapasowego - 10.700 zł. Rawicz, tel. 0607/31-82-08

OPEL ASTRA hatchback, 1995 r., 102 tys. km, 1600 ccm, benzyna, grafitowy metalik, 2 poduszki pow., wspomaganie kier., szyberdach, welurowa tapicerka, RO, centr. zamek + alarm, immobilizer, relingi dachowe, garażowany, kierowca niepalący, 5-drzwiowy - 10.900 zł. Wrocław, tel. 0606/40-20-85

OPEL ASTRA, 1995 r., 140 tys. km, 1700 ccm, turbo D, biały, 5-drzwiowy, 2 poduszki pow., centr. zamek, wspomaganie, radio z RDS-em, stan b. dobry - 10.900 zł. Żary, tel. 068/362-16-19, 0660/66-13-76

OPEL ASTRA SEDAN GL, 1995 r., 163 tys. km, 1400 ccm, MPI, 82 KM, biały, nowe opony, amortyzatory i rozrząd, stan techniczny dobry, ładny wygląd, bez korozji, wersja podstawowa - 11.000 zł. Wrocław, tel. 071/784-34-69, 0503/03-38-91

OPEL ASTRA, 1995 r., 1600 ccm, srebrny, 2 poduszki pow., wspomaganie kier., alum. felgi, hałogeny, obniżony, szyberdach - 11.200 zł. Pietrzykowice, powiat wrocławski, tel. 0508/22-49-50, 0693/72-89-51

OPEL ASTRA KOMBI, 1995 r., 135 tys. km, 1600 ccm, benzyna, niebieski metalik, RO, szyberdach, centr. zamek, 2 poduszki pow., relingi dachowe, roleta bagażnika, karta pojazdu, zarejestrowany, sprowadzony z Niemiec, w kraju od 1.5 miesiąca - 11.500 zł. Święciechowa, powiat leszczyński, tel. 0603/75-53-71

OPEL ASTRA, 1995 r., 128 tys. km, 1600 ccm, zielony metalik, sedan, bez wypadku, ABS, centr. zamek, wspomaganie kier., 2 poduszki pow., el. otw. szyberdach, welurowa tapicerka, RO, w kraju od 2 tygodni, zarejestrowany, stan idealny - 11.900 zł. Miejska Górka, powiat rawicki, tel. 0603/77-49-47

OPEL ASTRA KOMBI, 1995 r., 160 tys. km, 1700 ccm, TDI, biały, relingi dachowe, amortyzatory hydrauliczno-pneumatyczne, możliwość przewożenia większych ciężarów poprzez zwiększenie ciśnienia, ekonomiczny - 12.000 zł. Bogatynia, powiat zgorzelecki, tel. 075/773-17-68

OPEL ASTRA i, 1995 r., 110 tys. km, 1400 ccm, biały, 5-drzwiowy, szyberdach, wspomaganie kier., centr. zamek, 2 poduszki pow., welurowa tapicerka, dzielona tylna kanapa - 12.500 zł. Strzelin, tel. 071/392-35-39, 0692/50-46-03

OPEL ASTRA, 1995 r., 90 tys. km, 1600 ccm, 16V, Ecotec, zielony, 2 poduszki pow., RO z CD, klimatyzacja, ABS, szyberdach, el. otw. szyby, roleta bagażnika, 5-biegowy, wspomaganie kier., centr. zamek, kpl. dokumentacja, kupujący zwolniony z opłaty skarbowej - 13.900 zł. Kępno, tel. 0508/17-59-07

OPEL ASTRA, 1995 r., 123 tys. km, 1600 ccm, benzyna, wiśniowy metalik, wspomaganie kier., szyberdach, zderzaki i lusterka w kolorze nadwozia, poduszka pow., centr. zamek, alarm + pilot, RO, 5-drzwiowy, sprowadzony w całości, stan b. dobry - 14.300 zł. Wschowa, tel. 065/540-13-96

OPEL ASTRA, 1995 r., 114 tys. km, 1400 ccm, benzyna, inst. gaz., zielony metalic, centr. zamek, alarm + pilot, immobilizer, blokada skrzyni biegów, RO, alum. felgi, kpl. kół zimowych, zadbany - 15.000 zł. Korfantów, powiat nyski, tel. 077/431-94-52, 0604/40-94-03

OPEL ASTRA, 1995/94 r., 80 tys. km, 1600 ccm, benzyna, morski metalik, w kraju od 2 tygodni, bez wypadku, 5-drzwiowy, zarejestrowany, 2 poduszki pow., książka serwisowa, ABS, centr. zamek, wspomaganie kier., welurowa tapicerka, el. otw. szyby, szyberdach, stan techn. idealny - 12.900 zł. Rawicz, tel. 0504/08-03-85

OPEL ASTRA, 1995/96 r., 121 tys. km, 1400 ccm, turkusowy metalik, bez wypadku, wspomaganie kier., szyberdach, poduszka pow., RO, w kraju od pół roku, stan idealny - 11.900 zł. Miejska Górka, powiat rawicki, tel. 0603/77-49-47

OPEL ASTRA, 1995/96 r., 1400 ccm, benzyna, bordowy metalic, alum. felgi, ABS, wspomaganie kier., stan b. dobry - 12.000 zł. Pawłów, tel. 062/739-33-54

OPEL ASTRA KOMBI, 1995/96 r., 150 tys. km, 1700 ccm, TDi, 90 KM, granatowy metalik, bez wypadku, stan idealny, relingi dachowe, roleta bagażnika, poduszka pow., wspomaganie kier., szyberdach, welurowa tapicerka, w kraju od kilku dni, opłacony, serwisowany - 12.900 zł lub zamienię. Otmuchów, tel. 077/439-05-35, 0606/99-56-29

OPEL ASTRA KOMBI, 1996 r., I rejestracja w 1997 r., sprowadzony z Niemiec - 10.000 zł. Chojnów, powiat legnicki, tel. 076/819-14-60, 0602/45-51-47

OPEL ASTRA KOMBI, 1996 r., 170 tys. km, 1400 ccm, benzyna, 16V, biały, 90 KM, bezwypadkowy, pierwszy właściciel, książka serwisowa, kupiony w salonie w Polsce, komplet opon zimowych i felg, alarm, centralny zamek, RO, właściciel niepalący, pokrowce, szara tapicerka - 13.000 zł. Opole, tel. 0604/11-50-06, 077/456-50-88 po 18, 077/454-80-74 w godz. 10-18

OPEL ASTRA KOMBI, 1996 r., 180 tys. km, 1700 ccm, TDI, granatowy metalik, poduszka pow., centr. zamek + pilot, wspomaganie kier., hałogeny, relingi dachowe, oryg. RO, zarejestrowany w kraju, stan b. dobry - 13.900 zł. Ostrów Wielkopolski, tel. 062/737-17-66, 0603/96-27-00

OPEL ASTRA, 1996 r., 140 tys. km, 1600 ccm, perłowoczarny, alum. felgi, el. otw. szyby, szyberdach, 2 poduszki pow., ABS, hałogeny, welurowa tapicerka, zderzaki i lusterka w kolorze nadwozia, zadbany, garażowany, atermiczne szyby, kubełkowe fotele, atrakcyjny wygląd - 16.500 zł. Ostrów Wlkp. Tel. 0600/17-98-00

OPEL ASTRA, 1996 r., 120 tys. km, 1600 ccm, Ecotec, złoty metalic, 5-drzwiowy, wspomaganie kier., ABS, otwieramy dach, centr. zamek, alum. felgi, II właściciel, książka serwisowa - 2.200 EUR. Zgorzelec, tel. 0606/10-25-39

OPEL ASTRA KOMBI, 1996 r., 168 tys. km, 1700 ccm, turbo diesel, ciemnozielony metalik, wspomaganie, ABS, 2 poduszki pow., centr. zamek, szyberdach, el. dodatki, relingi dachowe, hak, hałogeny, welurowa tapicerka, zderzaki i lusterka w kolorze nadwozia, RO + głośniki, bez wypadku, bez uszkodzeń, stan idealny - 10.900 zł + opłaty 1.200 zł. Wrocław, tel. 0880/35-59-90

OPEL ASTRA SEDAN, 1996 r., 140 tys. km, 1400 ccm, 16V, biały, poduszka pow., alarm + pilot, centr. zamek, alum. felgi, hałogeny, I właściciel, serwisowany, garażowany, RO, kpl. dokumentacja, ważny przegląd i OC do 07.05 r., bez wypadku, welurowa tapicerka, stan idealny - 12.000 zł. Nowogrodziec, powiat bolesławiecki, tel. 075/731-70-02, 0887/31-18-74

OPEL ASTRA KOMBI, 1996 r., 180 tys. km, 1700 ccm, TD, niebieski, centr. zamek, wspomaganie kier., el. reg. światła, oryg. RO Blaupunkt, relingi dachowe, roleta, hałogeny, hak, zarejestrowany, ubezpieczony, ważny przegląd do 12.2005 roku, miesiąc w kraju - 12.500 zł. Pleszew, tel. 062/741-52-54, 0692/53-55-14

OPEL ASTRA SEDAN, 1996 r., 132 tys. km, 1400 ccm, 16V, Ecotec, zielony metalik, kupiony w salonie, bez wypadku, alarm, opony zimowe i letnie, zadbany - 12.800 zł. Wrocław, tel. 071/791-66-55 po godz. 18, 0609/49-96-11

OPEL ASTRA, 1996 r., 150 tys. km, 2000 ccm, 16V, czarny metalik, 2 poduszki pow., el. reg. lusterka, el. otw. szyby, klimatyzacja, komputer, bez wypadku, alum. felgi, skórzana tapicerka, stan b. dobry - 12.900 zł. Wartowice, powiat bolesławiecki, tel. 076/818-98-25

OPEL ASTRA, 1996 r., 116 tys. km, 1400 ccm, wtrysk, insl. gaz., biały, 5-drzwiow

lonie, kpl. dokumentacja - 16.200 zł. Wrocław, tel. 0606/46-57-92

OPEL ASTRA II SEDAN, 1999 r., 89 tys. km, 1600 ccm, 16V, jasnozielony metalik, bez wypadku, pełne wyposażenie, wersja Edition 100, świeżo sprowadzony, stan idealny - 22.000 zł + opłaty. Krotoszyn, tel. 0502/41-41-31

OPEL ASTRA ELEGANCE, 1999 r., 56 tys. km, 1800 ccm, inst. gazowa, granatowy metalik, pełne wyposażenie, automatic, ABS, klimatyzacja, el. ster. szyby i lusterka, 4 poduszki pow., wspomaganie kier., welurowa tapicerka, garażowany - 29.500 zł. Wrocław, tel. 0502/19-10-24

OPEL ASTRA SEDAN, 1999 r., 1400 ccm, benzyna, bordowy, I właściciel, bez wypadku, centr. zamek, oryg. radio Opel - 8.800 zł. Kłodzko, tel. 0697/29-03-42

OPEL ASTRA CLASSIC, 1999 r., 99 tys. km, 1400 ccm, benzyna, czerwony, I właściciel, kpl. dokumentacja, serwisowany, hak, immobilizer, 2 poduszki pow., RO, zadbany, regul. fotele, welurowa tapicerka - 17.600 zł lub zamienię na VW Transportera T4. Wrocław, tel. 071/346-49-11, 0600/43-50-84

OPEL ASTRA CLASSIC SEDAN, 1999 r., 145 tys. km, 1400 ccm, benzyna, inst. gaz., biały, alarm, centr. zamek, 2 poduszki pow., RO Sony + 6 głośników, podłokietniki, owiewki, kupiony w salonie, dużo nowych części - 17.800 zł. Legnica, tel. 0693/29-59-19

OPEL ASTRA II KOMBI CDX, 1999 r., 165 tys. km, 2000 ccm, 16V, zielony metalik, 4 pod. powietrzne, klimatyzacja, el. otwierane szyby, el. regul. lusterka, ABS, TC, RO z CD, sterowanie w kierownicy, zarejestrowany, książka serwisowa, w kraju od miesiąca - 25.800 zł. Świdnica, tel. 0880/13-26-33

OPEL ASTRA II KOMBI, 1999 r., 120 tys. km, 2000 ccm, DTL, niebieski metalic, wersja jubileuszowa, klimatyzacja, 4 poduszki pow., el. otw. szyby, el. reg. lusterka, ABS, alum. felgi 15", centr. zamek z pilotem, książka serwisowa, II właściciel, w kraju od tygodnia, bez wypadku, opłacony, stan idealny - 26.500 zł. Wrocław, tel. 071/731-65-66, 0501/29-29-18

OPEL ASTRA II, 1999 r., 94 tys. km, 2000 ccm, DTL, srebrny metalik, 2 poduszki pow., wspomaganie kier., ABS, klimatyzacja, el. otw. szyby - 27.500 zł. Leszno, tel. 0506/03-04-78, 0506/03-03-67

OPEL ASTRA II KOMBI, 1999 r., 90 tys. km, 2000 ccm, TDI, Ecotec, srebrny metalik, el. ster. szyby i lusterka, wspomaganie kier., ABS, centr. zamek, klimatyzacja, oryg. RO, roleta bagażnika, relingi dachowe, wersja jubileuszowa, garażowany, użytkowany przez kobietę - 27.900 zł. Bukowice, powiat milicki, tel. 071/383-37-19, 0692/75-55-70

OPEL ASTRA II KOMBI, 1999 r., 150 tys. km, 2000 ccm, TDL, granatowy, klimatyzacja, poduszka pow., ABS, RO, wspomaganie kier., stan b. dobry - 30.000 zł, możliwe raty przez komis. Legnica, tel. 076/722-92-92, 0500/51-59-90

OPEL ASTRA II, 1999 r., 52 tys. km, 1400 ccm, 16V, grafitowy, poduszki pow., wspomaganie kier., centr. zamek + pilot, ABS, el. otw. szyby, el. reg. i podgrz. lusterka, klimatyzacja, nowa inst. gazowa o wartości 3.000 zł, bez wypadku - 33.000 zł. Ostrów Wlkp. Tel. 062/734-84-29, 0508/32-89-71, 0508/32-89-72

OPEL ASTRA II KOMBI, 1999/00 r., 69 tys. km, 1600 ccm, wtrysk, biały, 4 poduszki pow., wspomaganie kier., ABS, szyberdach otw. el., RO, relingi dachowe, obrotomierz, książka serwisowa - 20.900 zł. Syców, powiat oleśnicki, tel. 062/785-30-70, 0600/04-29-06

OPEL ASTRA II, 1999/00 r., 10 tys. km, 2000 ccm, DTH, wiśniowy, bez wypadku, klimatyzacja, centr. zamek + pilot, ABS, 4 poduszki pow., wspomaganie kier., RO Blaupunkt, sprowadzony z Niemiec - 23.500 zł. Wrocław, tel. 0602/66-67-96

OPEL ASTRA II KOMBI, 1999/00 r., 100 tys. km, 1600 ccm, wtrysk, 16V, srebrny metalik, w kraju od miesiąca, zarejestrowany, bez wypadku, 4 poduszki pow., klimatyzacja, ABS, roleta bagażnika, centr. zamek + pilot, el. otw. szyby, oryg. RO, alum. felgi, wspomaganie kier., immobilizer, stan techn. idealny - 27.400 zł. Rawicz, tel. 0504/08-03-85

OPEL ASTRA II KOMBI, 1999/00 r., 118 tys. km, 2000 ccm, turbo D, czerwony, wspomaganie kier., ABS, klimatyzacja, 4 poduszki pow., el. reg. reflektory, centr. zamek w kluczyku, alarm, nowe opony, stan b. dobry - 31.500 zł. Bystrzyca Kłodzka, tel. 074/644-14-77, 0504/20-99-65

- OPEL ASTRA KOMBI, 2000 r., 109 tys. km, 1600 ccm, czerwony, kupiony w salonie, I właściciel, wspomaganie, 2 poduszki pow., ABS, relingi dachowe, roleta bagażnika, blokada skrzyni biegów - 18.700 zł. Wrocław, tel. 071/359-26-48, 0603/09-23-31 K79036555

OPEL ASTRA II KOMBI, 2000 r., 93 tys. km, 1700 ccm, TDI (Isuzu), granatowy, pełne wyposażenie, RO z CD, telefon, nowy akumulator, rozrząd, hamulce, elementy zawieszenia przedniego i olej, I właściciel, stan idealny, właściciel niepalący - 32.000 zł. Piła, tel. 067/352-24-24, 0608/75-27-82

- **OPEL ASTRA II, 2000 r., 107 tys. km, 2000 ccm, DTI, srebrny metalik, poduszka pow., ABS, centr. zamek, el. otw. szyby, wspomaganie kier., klimatyzacja, alum. felgi, immobilizer, alarm + pilot, szyberdach, stan b. dobry, białe zegary, RO ze sterowaniem przy kierownicy, czarna welurowa tapicerka, kubełkowe fotele - 31.000 zł. Biniew, powiat ostrowski, tel. 0695/67-30-76 W84001465**

OPEL ASTRA, 2000 r., 150 tys. km, 1400 ccm, benzyna, granatowy, wspomaganie kier., poduszka pow., centr. zamek, alarm + pilot, kpl. kół zimowych, kupiony w salonie w kraju - 16.000 zł. Wrocław, tel. 071/780-08-24, 0603/68-62-68

OPEL ASTRA I CLASSIC, 2000 r., 1400 ccm, wtrysk, granatowy, kupiony w salonie, I właściciel, wspomaganie kier., 2 poduszki pow., alarm, centr. zamek, RO fabryczny z wyświetlaczem w desce rozdzielczej, blokada skrzyni biegów - 17.900 zł lub zamienię. Lubin, tel. 076/844-28-90, 0502/58-37-79, 0887/27-69-19

OPEL ASTRA SEDAN, 2000 r., 68 tys. km, 1400 ccm, wtrysk, kolor szampański, I właściciel, kupiony w salonie, 2 poduszki pow., wspomaganie kier., centr. zamek, RO, dzielona tylna kanapa, oznakowany, bez wypadku, serwisowany, stan idealny, garażowany - 18.600 zł. Lubin, tel. 0604/11-30-87

OPEL ASTRA CLASSIC, 2000 r., 62 tys. km, 1400 ccm, benzyna, srebrny metalic, 5-drzwiowy, RO, alarm + pilot, I właściciel, kupiony w salonie, bez wypadku, ważny przegląd i OC, stan b. dobry - 18.900 zł. Nysa, tel. 077/448-36-68

OPEL ASTRA I KOMBI, 2000 r., 93 tys. km, 1400 ccm, złoty metalik, kupiony w kraju, kpl. dokumentacja, wspomaganie kier., poduszka pow., centr. zamek, oryg. RO, relingi dachowe, garażowany, stan idealny - 19.300 zł lub zamienię na inny samochód. Żary, tel. 068/375-94-15

OPEL ASTRA, 2000 r., 2000 ccm, benzyna, czerwony, stan idealny - 22.000 zł. Międzylesie, powiat kłodzki, tel. 0604/77-35-06

OPEL ASTRA SEDAN, 2000 r., 64 tys. km, 1600 ccm, 16V, bordowy metalic, klimatyzacja, el. otw. szyby, centr. zamek + pilot, stan idealny, sprowadzony, książka serwisowa - 26.500 zł. Zagrodno, powiat złotoryjski, tel. 0504/60-82-86, 076/877-31-83

OPEL ASTRA II, 2000 r., 93 tys. km, 1600 ccm, benzyna, inst. gaz., granatowy metalik, 5-drzwiowy, 4 poduszki pow., hak, ABS, RO oryginalny, el. otw. szyby i reg. lusterka, regulowana wys. fotele kierowcy, ozdobne nakładki progowe, centr. zamek, alum. felgi, nowe opony, amortyzatory, klocki hamulcowe, garażowany - 28.900 zł. Paszowice, tel. 0505/19-68-08

OPEL ASTRA II, 2000 r., 93 tys. km, 2000 ccm, DTH, 101 KM, srebrny metalik, ABS, 4 poduszki pow., centr. zamek, wspomaganie kier., klimatyzacja, el. otw. szyby, RO, 5-drzwiowy, I właściciel - 33.000 zł. Mirostowice Dolne, tel. 068/362-16-06, 0602/33-85-11, 0600/51-88-69

OPEL ASTRA CARAVAN, 2000 r., 103 tys. km, 1700 ccm, turbo diesel, granatowy metalik, 4 poduszki pow., centr. zamek, wspomaganie kier., ABS, radio, alarm, I właściciel w kraju - 33.900 zł. Opole, tel. 077/455-63-07

OPEL ASTRA II BERTONE, 2000 r., 75 tys. km, 2200 ccm, benzyna 16V, granatowy metalic, 4 poduszki pow., ABS, klimatyzacja, alum. felgi, RO + CD + ster. w kierownicy, el. otw. szyby, el. reg. lusterka, el. reg. światła, halogeny, wspomaganie kier., centr. zamek + pilot, tempomat - 42.000 zł. Gołańcz, tel. 0503/04-88-60, 0504/10-22-69

OPEL ASTRA KOMBI, 2000/01 r., 102 tys. km, 1400 ccm, benzyna, granatowy, dwie poduszki powietrzne, immobilizer, alarm, ukryty wyłącznik zapłonu, wspomaganie, dwa komplety opon, RO, garażowany, b. zadbany, homologacja na ciężarowy, drugi niepalący właściciel, pierwsza rejestr. w 2001 r. - 17.900 zł. Wrocław, tel. 071/346-22-24 (zdjęcia do tej oferty można zobaczyć w internecie pod numerem - A02169 http://wkz.autogielda.com.pl)

OPEL ASTRA CLASSIC SEDAN, 2000/01 r., 80 tys. km, 1400 ccm, 60 KM, perłowy, kupiony i serwisowany w salonie, I właściciel, bez wypadku, immobilizer, RO, 2 poduszki pow., atrakcyjny wygląd, stan idealny, możliwe raty - 19.900 zł. Wrocław, tel. 0603/12-38-31

OPEL ASTRA II, 2001 r., 55 tys. km, 1400 ccm, 90 KM, srebrny metalic, 5-drzwiowy, ABS, wspomaganie kier., el. otw. szyby, centr. zamek, el. reg. lusterka, halogeny, otwory na narty, kupiony w salonie, II właściciel - 28.500 zł. Kluczbork, tel. 0502/65-85-25

OPEL ASTRA II, 2001 r., 1600 ccm, benzyna, 16V, zielony metalic, 4 poduszki pow., centr. zamek, wspomaganie kier., klimatyzacja, RO z CD, el. ster. szyby i lusterka, dzielona tylna kanapa, el. reg. reflektory, bez wypadku, I właściciel, zarejestrowany - 31.500 zł. Żagań, tel. 068/478-14-30, 0602/17-14-43

OPEL ASTRA II KOMBI, 2002 r., 125 tys. km, 1600 ccm, 16V Ecotec, granatowy metalik, klimatyzacja, 2 poduszki pow., ABS, centr. zamek, wszystkie el. dodatki, wspomaganie, immobilizer, wielofunkcyjna kierownica, salonowy, zimowe opony, relingi, roleta, homologacja - 32.900 zł. Wieruszów, tel. 0605/58-55-47, 062/783-13-07

OPEL ASTRA II KOMBI NJOY, 2002 r., 35 tys. km, 1700 ccm, DTI, srebrny metalic, 4 poduszki pow., ABS, ESP, klimatyzacja, komputer, centr. zamek, el. reg. szyby, alum. felgi, centr. zamek, RO, książka serwisowa, bez wypadku, wspomaganie, immobilizer - 45.600 zł. Legnica, tel. 076/721-05-46, 0600/21-68-00 (zdjęcia do tej oferty można zobaczyć w internecie pod numerem - AG0999 http://wkz.autogielda.com.pl)

OPEL ASTRA, 2002 r., 50 tys. km, 1400 ccm, 16V, granatowy metalik, klimatyzacja, ABS, 4 poduszki pow., wspomaganie kier., el. otw. szyby, el. reg. lusterka, centr. zamek + pilot, 5-drzwiowy, felgi 15" z oponami, RO - 31.000 zł. Strzegom, powiat świdnicki, tel. 0693/40-70-43

OPEL ASTRA II, 2002 r., 31 tys. km, 1600 ccm, 16V, czarny metalik, klimatyzacja, 4 poduszki pow., centr. zamek, blokada skrzyni biegów, ABS, el. reg. lusterka, el. reg. reflektory, el. otw. szyby, podgrz. siedzenia, wspomaganie kier., ABS, RO z CD, komputer, serwisowany, garażowany, stan b. dobry - 33.000 zł. Legnica, tel. 076/862-53-21 wieczorem, 0609/31-62-60

OPEL ASTRA II, 2002 r., 45 tys. km, 1700 ccm, 16V, DTI, perłowosrebrny, 5-drzwiowy, 6 poduszek pow., klimatronic, el. reg. lusterka, el. otw. szyby, centr. zamek, wspomaganie kier., alarm + pilot, ABS, RO z CD, drewniane wykończenia, alum. felgi, stan b. dobry - 34.500 zł. Rawicz, tel. 0504/08-05-87

OPEL ASTRA, 2002/03 r., 27 tys. km, 1700 ccm, 16V, DTI, granatowy, model z 2003 r., klimatyzacja, 4 poduszki pow., kpl. dokumentacja, książka serwisowa, zarejestrowany, garażowany, wszystkie el. dodatki, stan idealny, zdjęcia do wglądu - 36.900 zł. Gostyń, tel. 0603/46-60-45

OPEL ASTRA II NJOY KOMBI, 2003 r., 41 tys. km, 1700 ccm, DTI, 16V, granatowy metalic, 4 poduszki pow., ABS, klimatyzacja, el. otw. szyby, el. reg. lusterka, centr. zamek, wspomaganie kier., RO Opel, relingi dachowe, roleta bagażnika, stan idealny - 38.500 zł. Wrocław, tel. 0509/61-05-11, 0509/73-51-40

OPEL ASTRA II KOMBI, 2004 r., 20 tys. km, srebrny metalik, w kraju od miesiąca, zarejestrowany, bez wypadku, 4 poduszki pow., klimatyzacja, ABS, nawigacja sat., RO z CD, el. reg. lusterka, el. otw. szyby, relingi dachowe, roleta bagażnika, alum. felgi, podłokietnik, stan techn. idealny - 46.900 zł. Rawicz, tel. 0504/08-03-85

OPEL CALIBRA, 1990 r., 167 tys. km, 2000 ccm, 16V + inst. gazowa, czerwony, 150 KM, alarm, ABS, el. reg. lusterka, RO, I rejestracja w 1991 r., zarejestrowany w kraju, zadbany - 9.900 zł. Bolesławiec, tel. 075/644-10-94

- OPEL CALIBRA, 1991 r., 176 tys. km, 2000 ccm, czerwony, wspomaganie kier., centr. zamek, szyberdach, alum. felgi - 9.500 zł. Nysa, tel. 077/433-51-31, 0606/82-49-84 K79032715

OPEL CALIBRA COUPE, 1991 r., 153 tys. km, 1996 ccm, czerwony, sprowadzony z Niemiec, do poprawek lakierniczych błotnik - 5.200 zł + opłaty. Wschowa, tel. 0605/37-86-61, 0502/47-80-87

OPEL CALIBRA, 1991 r., 154 tys. km, 2000 ccm, benzyna, czerwony, sprowadzony z Niemiec, ABS, wspomaganie kier., el. reg. lusterka, szyberdach, automatic - 5.300 zł + opłaty (1.400 zł). Wschowa, tel. 0502/47-80-87, 0605/37-86-61

OPEL CALIBRA, 1991 r., 2000 ccm, 16V, czerwony, ABS, wspomaganie kier., el. otw. szyby i szyberdach, alarm + pilot, spoiler tylny, RO + głośniki, alum. felgi, zarejestrowany, atrakcyjny wygląd - 8.200 zł. Kamieniec Ząbkowicki, tel. 0602/38-97-60

OPEL CALIBRA, 1991 r., 200 tys. km, 2000 ccm, czerwono-żółty, wszystkie el. dodatki, szyberdach, wspomaganie kier., ABS, spoiler, alum. felgi, soczewkowe reflektory - 5.200 zł + opłaty. Olszyna, tel. 075/721-22-76, 0501/72-61-29

OPEL CALIBRA, 1991 r., 160 tys. km, 2000 ccm, benzyna, wtrysk, 125 KM, biały, wspomaganie kier., ABS, ospoilerowany, alum. felgi + opony zimowe, el. otw. szyby i szyberdach, RO, sportowy ukł. wydechowy, pasy szelkowe, po tuningu w Niemczech, stan b. dobry - 7.000 zł + opłaty. Brzeg, tel. 0889/16-86-59

OPEL CALIBRA, 1991 r., 2000 ccm, benzyna, czerwony, 2-drzwiowy, książka serwisowa - 8.500 zł. Mirsk, powiat lwówecki, tel. 0608/49-11-78

OPEL CALIBRA, 1991 r., 135 tys. km, 2000 ccm, benzyna, czerwony, centr. zamek, alarm + pilot, el. reg. lusterka, wspomaganie kier., garażowany, RO, zadbany, kpl. dokumentacja, opłacony, przygotowany do rejestracji - 8.900 zł. Wrocław, tel. 071/792-28-69, 0506/46-29-81

OPEL CALIBRA, 1991 r., 2000 ccm, benzyna, 125 KM, szary metalic, wspomaganie kier., centr. zamek, alum. felgi, alarm + pilot, el. reg. lusterka, el. otw. szyberdach, lotka tylna, soczewkowe reflektory, sprowadzona, w kraju od 3 mies., zadbany, stan b. dobry, zarejestrowany, karta pojazdu - 9.000 zł. Szprotawa, powiat żagański, tel. 0507/12-66-78, Niemcy, 0049/152-02-49-40-89

OPEL CALIBRA, 1991 r., 204 tys. km, 2000 ccm, czerwony, el. reg. lusterka (podgrzewane), wspomaganie kier., ABS, alum. felgi, klimatyzacja, el. otw. szyby, podgrzewane fotele, centr. zamek - 9.200 zł. Wrocław, tel. 0880/62-42-73, 0660/70-69-20

OPEL CALIBRA, 1991 r., 159 tys. km, 2000 ccm, 115 KM, czerwony, centr. zamek, wspomaganie kier., el. reg. i podgrz. lusterka, el. otw. szyberdach, ABS, alum. felgi 15" (5-ramienne gwiazdy), system antypoślizgowy, RO + CD z odtwarzaczem MP3, ogrzew. Webasto, atrakcyjny wygląd, sportowa automatyczna skrzynia biegów - 9.500 zł. Głogów, tel. 0693/85-52-45, 0601/57-08-83

OPEL CALIBRA, 1991 r., 134 tys. km, 2000 ccm, 16V, 150 KM, czerwony, pełne wyposażenie el., alarm, centr. zamek, sportowy ukł. wydechowy i kierownica, atrakcyjny wygląd, ospoilerowany, zadbany, alum. felgi - 9.500 zł. Złotoryja, tel. 0888/26-62-26

OPEL CALIBRA, 1991 r., 130 tys. km, 2000 ccm, benzyna, biały, wspomaganie kier., alum. felgi, el. otw. szyby i szyberdach, el. reg. lusterka, ABS, serwisowany, zarejestrowany, stan b. dobry - 11.000 zł. Głubczyce, tel. 0888/61-36-33

OPEL CALIBRA, 1991 r., 130 tys. km, 2000 ccm, benzyna, granatowy metalic, zderzaki i lusterka w kolorze nadwozia, alum. felgi, koła zimowe, zabezp. przed kradzieżą, el. reg. i podgrzewane lusterka, RO + 6 głośników, stan idealny, w kraju od 2 tygodni, zarejestrowany - 11.400 zł. Chojnów, powiat legnicki, tel. 0509/69-57-73

OPEL CALIBRA, 1991 r., 2000 ccm, benzyna, inst. gaz., ciemny metalic, stan b. dobry - 12.000 zł. Gostyń, tel. 0607/30-32-38

OPEL CALIBRA, 1991/92 r., 2000 ccm, zarejestrowany, bogate wyposażenie - 8.600 zł lub zamienię na inny. Oława, tel. 0888/45-99-97

OPEL CALIBRA, 1991/92 r., 150 tys. km, 2000 ccm, 115 KM, czarny metalic, bez wypadku, w kraju od 5 mies., I właściciel, ABS, alum. felgi, komputer, centr. zamek, el. otw. szyberdach, wspomaganie kier., el. regulowane i podgrzewane lusterka, stan b. dobry, RO - 10.900 zł. Boguszów-Gorce, powiat wałbrzyski, tel. 0889/26-69-27

OPEL CALIBRA, 1991/92 r., 2000 ccm, 16V, czerwony, bez wypadku, zarejestrowany, 2 tygodnie w kraju, alum. felgi, ABS, centr. zamek, wspomaganie, komputer, ukł. wydechowy Remus, karta pojazdu - 11.400 zł. Kępno, tel. 0601/57-72-79

OPEL CALIBRA, 1991/92 r., 2000 ccm, czerwony, nowa inst. gazowa, el. otw. szyberdach, el. reg. lusterka, alum. felgi, centr. zamek, ABS, RO, w kraju od 2 lat, stan idealny - 11.900 zł lub zamienię. Strzegom, tel. 0603/94-99-45

OPEL CALIBRA, 1992 r., 208 tys. km, 2000 ccm, benzyna, inst. gaz., zielony metalik, komputer, ABS, aluminiowe felgi, el. otw. szyberdach, el. regul. lsterka, centralny zamek, alarm, RO z CD + 8 głośników, halogeny, półroczne opony, karta pojazdu - 8.300 zł. Łagów, tel. 068/341-24-23, 0501/72-49-30

OPEL CALIBRA, 1992 r., 177 tys. km, 2000 ccm, benzyna, granatowy metalik, wspomaganie kier., ABS, el. otw. szyberdach, centr. zamek + pilot, alarm, I właściciel, w kraju od 6 mies., sprowadzony w całości, stan b. dobry, 125 KM - 9.400 zł. Bierutów, tel. 071/314-60-77, 0605/58-35-38

OPEL CALIBRA COUPE, 1992 r., 2000 ccm, grafitowy, stan idealny, el. ster. lusterka i szyberdach, wspomaganie kier., ABS, alum. felgi - 10.000 zł. Grębocice, powiat polkowicki, tel. 0695/61-25-16

OPEL CALIBRA, 1992 r., 140 tys. km, 2000 ccm, wtrysk, czerwony, wspomaganie kier., el. otw. szyby i szyberdach, el. reg. lusterka, centr. zamek, ABS, alum. felgi, sportowy ukł. wydechowy, obniżony, zadbany, kpl. dokumentacja - 11.000 zł. Chojnów, powiat legnicki, tel. 0604/34-62-88, 0606/52-58-43

OPEL CALIBRA, 1992 r., 210 tys. km, 2000 ccm, wtrysk, srebrny metalik, alum. felgi, centr. zamek, wspomaganie kier., ABS, immobilizer, radio, stan b. dobry - 5.300 zł. Wąsosz, tel. 0505/77-38-51, 0605/61-65-16

OPEL CALIBRA, 1992 r., 2000 ccm, 85 kW, zielony metalik, wspomaganie kier., RO, el. otw. szyberdach, el. reg. lusterka, immobilizer, alum. felgi 15", do małych poprawek lakierniczych - 7.300 zł. Srebrna Góra, powiat ząbkowicki, tel. 0503/97-35-26

OPEL CALIBRA, 1992 r., 160 tys. km, 2000 ccm, biały, wspomaganie kier., el. reg. lusterka, szyberdach, ABS, zarejestrowany - 8.700 zł. Leszno, tel. 0661/26-87-33

OPEL CALIBRA, 1992 r., 2000 ccm, benzyna, czerwony, wspomaganie kier., centr. zamek, el. reg. lusterka - 9.800 zł. Opole, tel. 0503/06-44-76

OPEL CALIBRA, 1992 r., 2000 ccm, czerwony, ABS, alum. felgi, wspomaganie kier., el. reg. lusterka, el. reg. reflektory, RO z CD, oryg. rozporka kielichów, w kraju od miesiąca, bez wypadku, zadbane wnętrze, oryg. lakier, bez śladów korozji, zadbany, stan techn. idealny - 10.800 zł. Złotoryja, tel. 0506/60-34-03

OPEL CALIBRA, 1992 r., 2000 ccm, benzyna, inst. gaz., centr. zamek, ABS, wspomaganie kier., el. ster. szyby i lusterka, alum. felgi 15", ważny przegląd i OC, stan b. dobry - 11.500 zł. Strzelin, tel. 0603/50-80-03

OPEL CALIBRA, 1992 r., 140 tys. km, 2000 ccm, czarny, inst. gazowa na gwarancji, ABS, wspomaganie kier., el. ster. szyby, lusterka i szyberdach, mała skórzana kierownica Momo, ukł. wydechowy Remus, RO z CD, tubą i wzmacniaczem, alum. felgi 15" z rantem, kpl. kół zimowych, stan b. dobry, w kraju od pół roku - 13.500 zł. Nowa Wieś Grodziska, tel. 076/877-57-79, 0503/55-60-97

OPEL CALIBRA, 1992/93 r., 2000 ccm, benzyna, inst. gaz., perłowociemnoniebieski, stan b. dobry, alum. felgi, ABS, RO, wspomaganie, centr. zamek, alarm z pilotem, pełne wyposażenie, szyberdach el., kubełkowe fotele, sportowy ukł. wydechowy, kpl. dokumentacja, atrakcyjny wygląd - 11.500 zł. Kalisz, tel. 0880/24-61-34

OPEL CALIBRA, 1992/93 r., 2000 ccm, 16V, 150 KM, czerwony, ABS, el. reg. i podgrzewane lusterka, el. otw. szyberdach, alum. felgi, komputer, centr. zamek, wspomaganie kier., inst. gazowa, sportowy ukł. wydechowy Remus, stan techn. b. dobry - 12.600 zł. Brzeg, tel. 077/416-31-37, 077/412-90-24, 0888/52-19-25

OPEL CALIBRA, 1992/93 r., 170 tys. km, 2000 ccm, benzyna, błękitny, ABS, centr. zamek, wspomaganie kier., wszystkie el. dodatki, szyberdach, ospoilerowany, obniżony, alum. felgi 17", atrakcyjny wygląd - 13.000 zł. Bolesławiec, tel. 0502/28-56-73

OPEL CALIBRA, 1992/95 r., 157 tys. km, 2000 ccm, DOHC, 16V, czerwony, inst. gazowa, el. otw. szyby, el. reg. lusterka, szyberdach, ABS, alarm + pilot, immobilizer, alum. felgi, wspomaganie kier., sportowy ukł. wydechowy, zawieszenie i kierownica, czerwone zegary i pasy szelkowe, obniżony, ospoilerowany - 13.000 zł. Wołczyn, tel. 0660/34-72-29, 0660/34-72-28

OPEL CALIBRA, 1993 r., 2000 ccm, 115 KM, ciemnozielony, wspomaganie kier., ABS, centr. zamek, el. ster. szyby, szyberdach i lusterka, poduszka pow., klimatyzacja, komputer, serwo, obniżony, w kraju od 3 miesięcy - 1.200 zł. Wilków Wielki, powiat dzierżoniowski, tel. 0507/07-98-72

OPEL CALIBRA, 1993 r., 146 tys. km, 2000 ccm, benzyna, inst. gaz., czerwony, ABS, komputer, poduszka pow., centr. zamek, domykanie szyb, el. ster. szyby i lusterka, immobilizer, alarm, odczepiany hak, alum. felgi, RO z panelem, bez wypadku, od 5 lat w kraju, ukł. wydechowy Remus, białe zegary - 9.400 zł. Kamienna Góra, tel. 0698/61-37-68

OPEL CALIBRA, 1993 r., 103 tys. km, 2000 ccm, czerwony, el. otw. szyby i szyberdach, poduszka pow., centr. zamek, alum. felgi, stan b. dobry - 6.800 zł + opłaty. Jawor, tel. 0507/92-42-11

OPEL CALIBRA, 1993 r., 2000 ccm, benzyna, zielony metalik, alum. felgi, wszystkie el. dodatki - 7.900 zł + opłaty. Legnica, tel. 0889/82-40-06

OPEL CALIBRA, 1993 r., 159 tys. km, 2000 ccm, 16V, 150 KM, srebrny metalic, klimatyzacja, ABS, el. otw. szyby, alum. felgi, soczewkowe reflektory, atrakcyjny wygląd - 8.700 zł + opłaty. Kępno, tel. 0888/58-05-77

OPEL CALIBRA, 1993 r., 126 tys. km, 2000 ccm, wtrysk, 115 KM, srebrny metalik, w kraju od tygodnia, wspomaganie kier., ABS, welurowa tapicerka, RO, el. reg. lusterka, el. otw. szyberdach, bez wypadku, książka serwisowa, stan idealny - 9.600 zł + opłaty. Legnica, tel. 0609/79-32-51

OPEL CALIBRA, 1993 r., 142 tys. km, 2000 ccm, benzyna, grafitowy metalik, w kraju od 5 dni, centr. zamek, ABS, wspomaganie kier., el. reg. lusterka, szyberdach, alum. felgi 15", udokum. pochodzenie - 9.700 zł. Żary, tel. 0606/69-48-34, 0691/36-96-50

OPEL CALIBRA, 1993 r., 180 tys. km, 2000 ccm, benzyna, czerwony, ABS, wspomaganie kier., centr. zamek, alarm + pilot, immobilizer, el. reg. lusterka, alum. felgi, atrakcyjny wygląd, stan b. dobry - 13.000 zł. Włostowa, powiat nyski, tel. 0697/65-13-30, 0888/57-22-90

OPEL CALIBRA, 1993 r., 170 tys. km, 2000 ccm, 16V, zielony metalik, ABS, alum. felgi 15", skórzana tapicerka, poduszka pow., inst. gazowa, sportowy ukł. wydechowy, lusterka stylizowane M3, el. otw. szyby szyberdach, kubełkowe fotele - 13.500 zł. Jelenia Góra, tel. 0880/59-88-05

OPEL CALIBRA, 1993 r., 190 tys. km, 2000 ccm, benzyna, inst. gaz., zielony metalic, ABS, alarm + pilot, centr. zamek, el. ster. szyby i lusterka, szyberdach, wspomaganie kier., alum. felgi, sportowy ukł. wydechowy, RO z CD, nowe amortyzatory, dużo nowych części - 15.200 zł. Świdnica, tel. 0506/03-28-95

OPEL CALIBRA, 1994 r., 110 tys. km, 2000 ccm, V8, jasnoperłowofioletowy, ABS, centr. zamek, wspomaganie kier., pełne wyposażenie elektryczne, 2 poduszki pow., kubełkowe fotele, welurowa tapicerka, alum. felgi, immobilizer, szyberdach, garażowany, serwisowany, stan techn. i blacharki idealny - 13.700 zł. Syców, powiat oleśnicki, tel. 0880/65-99-56, 0608/43-92-06

OPEL CALIBRA, 1994 r., 2000 ccm, turkusowy metalic, pełne wyp. elektr., po tuningu, alum. felgi 17", szyberdach, książka serwisowa, centr. zamek + pilot, sprowadzony z Niemiec - 9.400 zł + opłaty. Ostrów Wlkp. Tel. 0697/68-59-61

OPEL CALIBRA, 1994 r., 210 tys. km, 2000 ccm, DOHC 16V, czerwony, ABS, wspomaganie kier., el. ster. szyby, lusterka i szyberdach, alum. felgi, atrakcyjny wygląd - 13.000 zł lub zamienię. Gościce, powiat nyski, tel. 077/431-65-53, 0600/24-72-73

OPEL CALIBRA, 1994/95 r., 147 tys. km, 2000 ccm, ciemnozielony metalik, I właściciel, ABS, wspomaganie kier., klimatyzacja, el. otw. szyby, szyberdach i reg. lusterka, podgrz. siedzenia, skórzana tapicerka koloru beżowego, immobilizer, centr. zamek, alum. felgi, bez wypadku, stan idealny, sprowadzony - 12.500 zł. Leszno, tel. 0609/12-65-66, 0661/11-26-17

OPEL CALIBRA, 1994/95 r., 130 tys. km, 2000 ccm, 115 KM, „kameleon" metalik, nowa inst. gazowa na gwarancji, klimatyzacja, alum. felgi Borbet, ukł. wydechowy Remus, wspomaganie kier., centr. zamek, el. otw. szyby, 2 poduszki pow., atrakcyjny wygląd - 16.500 zł. Naratów, powiat górowski, tel. 0693/15-82-52

OPEL CALIBRA KOMBI, 1997 r., 110 tys. km, 1700 ccm, turbo D, zielony, 2 poduszki pow., RO, szyberdach, centr. zamek, wspomaganie kier., roleta bagażnika, relingi dachowe, bez wypadku, wspomaganie kier., 5-biegowy, ABS, książka serwisowa, kpl. dokumentacja - 16.500 zł. Kępno, tel. 0508/17-59-07

OPEL CORSA, 1985 r., 1200 ccm, czarny, ważny przegląd, stan dobry - 800 zł. Szczytna, tel. 074/868-38-78

OPEL CORSA, 1988 r., 1300 ccm, grafitowy metalik, el. otw. szyby, obrotomierz, silnik po remoncie, blacharka do poprawek - 2.500 zł. Kąty Wrocławskie, tel. 0602/27-14-09

OPEL CORSA SWING, 1988 r., 178 tys. km, 1200 ccm, bordowy, zadbane wnętrze, bez korozji, stan b. dobry - 1.900 zł + opłaty. Jasień, powiat żarski, tel. 0693/13-07-30

OPEL CORSA, 1988 r., 1000 ccm, czarny, 5-biegowy, alarm, nowe tarcze hamulcowe, klocki, nowe opony - 2.900 zł. Jawor, tel. 0603/57-32-06

OPEL CORSA, 1990 r., 130 tys. km, 1400 ccm, wtrysk, czarny, ważny przegląd i OC, zużycie paliwa 5 l/100 km, zadbany, nie wymaga napraw - 4.300 zł lub zamienię na inny, 5-drzwiowy, diesel, o pojemności do 1.7. Wrocław, tel. 071/372-31-80, 0508/43-81-48

OPEL CORSA, 1990 r., 120 tys. km, 1400 ccm, granatowy, stan b. dobry - 2.000 zł + opłaty. Chojnów, powiat legnicki, tel. 0507/12-66-78, Niemcy, 0049/152-02-49-40-89

OPEL CORSA, 1990 r., 1400 ccm, benzyna, biały, 3-drzwiowy, 4-biegowy, szyberdach, RO + głośniki - 2.200 zł + opłaty. Raszyn, gm. Lubsko, tel. 068/372-93-24

OPEL CORSA, 1990 r., 1000 ccm, niebieski, szyberdach, wspomaganie kier. - 2.400 zł. Kalisz, tel. 0602/58-25-82, 0608/17-60-71

OPEL CORSA, 1990 r., 1000 ccm, benzyna, bordowy, karta pojazdu - 4.000 zł. Zielona Góra, tel. 0501/57-02-12

OPEL CORSA, 1991 r., 1400 ccm, benzyna, czarny, 3-drzwiowy, 4-biegowy, wymaga małych poprawek lakierniczych, cena 1700 zł + opłaty. Leszno, tel. 0607/39-20-85

OPEL CORSA SWING, 1991 r., 1400 ccm, szary metalic, 5-drzwiowy, 5-biegowy, sprowadzony z Niemiec - 1.900 zł + opłaty. Szprotawa, powiat żagański, tel. 0696/73-86-67

OPEL CORSA, 1991 r., 1400 ccm, biały - 2.000 zł + opłaty. Chojnów, powiat legnicki, tel. 076/819-63-42, 0502/23-12-46

OPEL CORSA, 1991 r., 146 tys. km, 1200 ccm, czarny, sprowadzony z Niemiec, 3-drzwiowy, szyberdach, zadbany - 2.100 zł + opłaty 900 zł. Legnica, tel. 0880/07-83-99

**OP

OPEL CORSA B, 1996 r., 118 tys. km, 1400 ccm, monowtrysk, granatowy metalic, 2 poduszki pow., pirotechniczne napinacze pasów, szyberdach, klimatyzacja, wspomaganie kier., el. reg. reflektory, alum. felgi 15", atrakcyjny wygląd - 8 500 zł. Wrocław, tel. 0887/32-83-33

OPEL CORSA, 1996 r., 110 tys. km, 1200 ccm, benzyna, biały, 3-drzwiowy, 2 poduszki pow., zarejestrowany, karta pojazdu, w kraju od miesiąca, stan b. dobry - 9.900 zł. Wrocław, tel. 0507/06-46-50

OPEL CORSA, 1996 r., 72 tys. km, 1200 ccm, kat., granatowy metalik, 3-drzwiowy, I właściciel, kupiony w salonie - 10.800 zł. Jarocin, tel. 0606/75-67-53, 0607/96-81-23

OPEL CORSA, 1996 r., 67 tys. km, 1400 ccm, benzyna, czarny, 2 poduszki pow., RO, szyberdach, wspomaganie kier., alum. felgi, sprowadzony z Niemiec, opłacona akcyza, do rejestracji, stan b. dobry, atrakcyjny wygląd - 10.900 zł. Prusice, powiat trzebnicki, tel. 071/312-56-71, 0603/22-19-43

OPEL CORSA, 1996 r., 120 tys. km, 1200 ccm, czerwony, hak, poduszka pow., stan dobry - 11.500 zł. Leszno, tel. 0606/96-86-59

OPEL CORSA B, 1996 r., 80 tys. km, biały, II właściciel, 5-drzwiowy, el. otw. szyby, centr. zamek, alarm + pilot, do małych poprawek blacharsko-lakierniczych - 12.500 zł. Wrocław, tel. 071/783-89-42, 0604/89-69-54

OPEL CORSA, 1996 r., 78 tys. km, 1400 ccm, benzyna, błękitny metalik, 5-drzwiowy, centr. zamek, alarm + pilot, el. otw. szyby, stan b. dobry - 12 800 zł. Ostrów Wlkp. Tel. 062/738-32-34, 0609/40-62-15

OPEL CORSA, 1997 r., 89 tys. km, 1200 ccm, czarny, zderzaki w kolorze nadwozia, RO, dzielona tylna kanapa, poduszka pow., sprowadzony z Niemiec, zarejestrowany - 13.900 zł. Kępno, tel. 0695/67-46-12, 0601/92-03-46

OPEL CORSA, 1997 r., 60 tys. km, 1400 ccm, benzyna, szary metalic, stan idealny - 2.500 EUR + opłaty. Zgorzelec, tel. 0603/29-34-14

OPEL CORSA, 1997 r., 96 tys. km, 1400 ccm, benzyna, inst. gaz., granatowy, Mul-T-Lock, oznakowany, immobilizer, alum. felgi, RO + głośniki, 3-drzwiowy, kupiony w salonie w kraju, stan b. dobry - 13.300 zł. Wrocław, tel. 0888/25-02-56

OPEL CORSA, 1997 r., 115 tys. km, 1400 ccm, benzyna, granatowy, 3-drzwiowy, alum. felgi, szyberdach, ABS, centr. zamek, RO - 13.600 zł. Rydzyna, tel. 065/538-85-15

OPEL CORSA B, 1997 r., 188 tys. km, 1200 ccm, benzyna, granatowy metalik, zadbany, garażowany, właściciel niepalący, RO, immobilizer, stan b. dobry - 14.000 zł. Grodków, tel. 077/424-16-80, 0509/99-18-78

OPEL CORSA B, 1997 r., 145 tys. km, 1200 ccm, benzyna, granatowy, 3-drzwiowy, 2 kpl. kół (opony letnie i zimowe), centr. zamek, alarm, zadbany, kupiony w salonie w kraju, II właściciel (niepalący) - 14.000 zł. Kalisz, tel. 0502/58-13-47

OPEL CORSA B, 1997 r., 103 tys. km, 1400 ccm, benzyna, ciemnozielony metalic, wspomaganie kier., szyberdach, alum. felgi, nowe opony, koła zimowe (2 szt.), zderzaki i lusterka w kolorze nadwozia, w kraju od 2 miesięcy - 14.700 zł. Trzebnica, tel. 0888/84-03-12

OPEL CORSA, 1997 r., 127 tys. km, 1400 ccm, granatowy, wspomaganie kier., poduszka pow., el. otw. szyby, centr. zamek, el. reg. i podgrzewane lusterka, alarm, kupiony w salonie w kraju - 15.500 zł. Wrocław, tel. 0880/26-15-17

OPEL CORSA B, 1998 r., 120 tys. km, 1000 ccm, wtrysk, Ecotec, biały, 2 poduszki pow., 5-drzwiowy, zadbany, bez wypadku, sprowadzony - 9.600 zł + opłaty (1 000 zł, w tym rejestracyjne) lub zamienię na tańszy samochód albo na przyczepę lawetę, w cenie do 3.000 zł. Wykroty, tel. 075/736-03-49, 0888/67-99-69

○ OPEL CORSA, 1998 r., 1000 ccm, złoty metalik, wspomaganie kier., ABS, poduszka pow., szyberdach - 15.500 zł. Lubin, tel. 076/746-43-52, 0603/40-50-73 W84001365

OPEL CORSA B SPORT, 1998 r., 123 tys. km, 1400 ccm, benzyna, 16V, czarny metalik, 3-drzwiowy, 2 poduszki pow., ABS, klimatyzacja, el. reg. lusterka, el. otw. szyby i szyberdach, alum. felgi, ciemne szyby, wspomaganie kier., kubełkowe fotele, w kraju od tygodnia, stan b. dobry - 12.500 zł + opłaty. Wrocław, tel. 0503/15-59-92

OPEL CORSA, 1998 r., 90 tys. km, 1400 ccm, benzyna, inst. gaz., kupiony w salonie, użytkowany przez kobietę, stan b. dobry - 12.900 zł lub zamienię. Leszno, tel. 0509/59-87-49

OPEL CORSA, 1998 r., 62 tys. km, 1400 ccm, benzyna, srebrny metalic, klimatyzacja, el. otw. szyby, wspomaganie kier., RO, hak, centr. zamek - 14.000 zł. Łąkociny, tel. 062/734-84-69, 0602/39-45-78

OPEL CORSA, 1998 r., 50 tys. km, 1000 ccm, srebrny, wszystkie el. dodatki, welurowa tapicerka, alum. felgi, stan b. dobry - 14 500 zł. Odolanów, tel. 062/733-24-25, 0508/26-85-42

OPEL CORSA B, 1998 r., 82 tys. km, 1200 ccm, 16V, zielony metalic, 3-drzwiowy, ABS, klimatyzacja, EPS, centr. zamek, opony letnie, alum. felgi - 16.500 zł. Chocianów, tel. 076/818-57-01

K OPEL CORSA hatchback, 1999 r., 65 tys. km, 1000 ccm, niebieski, II właściciel, 4 poduszki pow., centr. zamek, alarm, immobilizer - 16.400 zł. Wrocław, tel. 071/359-26-48, 0603/09-23-31 K79036515

OPEL CORSA, 1999 r., 85 tys. km, 1000 ccm, Ecotec, żółty, 4 poduszki powietrzne - 15.000 zł. Oława, tel. 071/303-70-69, 0601/75-30-21

OPEL CORSA B, 1999 r., 69 tys. km, 1000 ccm, 12V, Ecotec, czarny metalik, klimatyzacja, 4 poduszki pow., wspomaganie kier., ABS, EPS, alum. felgi, kpl. kół zimowych, el. reg. reflektory, zderzaki i lusterka w kolorze nadwozia, spoiler, welurowa tapicerka, dzielona tylna kanapa, dodatkowe światło „stop" - 20.500 zł. Milicz, tel. 071/384-79-04, 0693/28-48-07

OPEL CORSA, 1999 r., 1000 ccm, benzyna, 12V, czarny, poduszka pow., EPS, wspomaganie kier., centr. zamek, el. reg. reflektory, ciemne szyby, dodatkowe światło „stop", spoiler - 17.500 zł. Ostrów Wlkp. Tel. 0606/27-98-30

OPEL CORSA, 1999 r., 72 tys. km, 1000 ccm, Ecotec, czarny, stan b. dobry, 4 poduszki pow., wspomaganie kier., immobilizer, 5-drzwiowy, RO z CD, szyberdach, opony zimowe i letnie z alum. felgami - 19.000 zł. Wrocław, tel. 0608/50-71-02

OPEL CORSA, 1999/00 r., 67 tys. km, 1000 ccm, 12V, benzyna wtrysk, srebrny metalik, centr. zamek, alarm, radio, kupiony w salonie, I właściciel, książka serwisowa - 19.400 zł. Opole, tel. 077/457-96-83

OPEL CORSA B CITY, 2000 r., 57 tys. km, 1000 ccm, Ecotec, złoty metalik, kupiony w salonie, RO, garażowany, kpl. dokumentacja - 17.500 zł. Kalisz, tel. 062/751-12-69

OPEL CORSA C, 2000 r., 45 tys. km, 1000 ccm, 12V, srebrny metalic, 3-drzwiowy, 2 poduszki pow., ABS, el. otw. szyby, el. reg. światła, centr. zamek + pilot, wspomaganie kier. - 22.500 zł. Gołańcz, tel. 0503/04-88-60, 0504/10-22-69

OPEL CORSA, 2001 r., 1000 ccm, niebieski, ABS, centralny zamek, poduszki pow. - 14.300 zł. Kalisz, tel. 0508/14-29-49

OPEL CORSA C, 2001 r., 66 tys. km, 1000 ccm, 12V, Ecotec, czarny, 3-drzwiowy, kupiony w salonie, radio CD Sony, alum. felgi 14" Borbel, atrakcyjny wygląd - 22.400 zł. Polkowice, tel. 0602/42-58-61

OPEL CORSA C, 2001 r., 59 tys. km, 1000 ccm, granatowy metalik, ABS, wspomaganie kier., 5-drzwiowy, 2 poduszki pow., fabr. kodowany RO, centr. zamek, immobilizer, el. otw. szyby, garażowany - 24.000 zł. Wrocław, tel. 0602/44-77-60

OPEL CORSA C COMFORT, 2001 r., 77 tys. km, 1200 ccm, 12V, 75 KM, bordowy metalik, kupiony w salonie, I właściciel, serwisowany, kpl. dokumentacja, wspomaganie kier., ABS, poduszka pow., regul. kierownica, oryg. RO, blokada skrzyni biegów, listwy boczne, obrotomierz, immobilizer, siedzenie przednie regulowane w 3 pozycjach - 25.200 zł lub zamienię. Żary, tel. 068/375-94-15

OPEL CORSA COMFORT, 2001 r., 26 tys. km, 1200 ccm, Ecotec, benzyna, morski metalic, poduszka pow., alum. felgi, RO z CD, immobilizer, wspomaganie kier., garażowany, kpl. dokumentacja, stan idealny - 26.900 zł. Ostrów Wielkopolski, tel. 062/737-17-80, 0508/11-49-60

OPEL CORSA C, 2001/02 r., 90 tys. km, 1700 ccm, TDI, 16V, srebrny metalic, klimatyzacja, 4 poduszki pow., nowe opony zimowe, ABS, EPS, centr. zamek z pilotem, kpl. dokumentacja, I właściciel, stan b. dobry - 27.400 zł. Gałązczyce, tel. 077/415-66-42, 0606/18-69-17

OPEL CORSA, 2004 r., 8 tys. km, 1000 ccm, srebrny metalik, poduszka pow., homologacja na ciężarowy, kratka, stan idealny - 8 000 zł. Wrocław, tel. 071/327-79-95

OPEL KADETT, 1979 r., 1200 ccm, benzyna, czerwony, po lakierowaniu, do małych poprawek technicznych + dużo części - 600 zł. Lubin, tel. 076/844-93-07, 0697/69-98-68

OPEL KADETT, 1981 r., 1200 ccm, benzyna, czerwony, ważny przegląd i OC - 300 zł. Nowa Wieś, tel. 077/437-61-73, 0661/85-28-17

OPEL KADETT, 1981 r., 1300 ccm, OHC, brązowy, po remoncie blacharki - 800 zł. Jary, tel. 071/310-77-80

OPEL KADETT, 1981 r., 110 tys. km, 1300 ccm, benzyna, 3-drzwiowy, nowy akumulator (gwarancja), po remoncie silnika i blacharki, ważny przegląd i OC do 07.2005 r., pokrowce, garażowany, właściciel niepalący, nowy ukł. hamulcowy - 1.100 zł. Jedlina Zdrój, tel. 074/845-53-61 po godz. 20, 0609/73-89-97

OPEL KADETT, 1981 r., 1300 ccm, biały, stan b. dobry, hak, koła letnie i zimowe - 1.200 zł. Mirków, tel. 071/315-10-55, 0502/57-62-84

OPEL KADETT, 1981 r., 1300 ccm, benzyna, czerwony, inst. gazowa, szyberdach, hak - 1.500 zł. Wrocław, tel. 0507/75-39-71

OPEL KADETT, 1981 r., 1300 ccm, OHC, inst. gaz., niebieski metalik, silnik od „lezki", po wymianie rozrządu i diagnostyce, roczna inst. gazowa, zużycie paliwa 8 l/100 km, techn. sprawny, nowe opony, nie wymaga wkładu finansowego - 2.200 zł. Wrocław, tel. 0504/56-25-91

OPEL KADETT, 1982 r., 1200 ccm, OHC, benzyna, czerwony, 3-drzwiowy, stan dobry - 1.200 zł. Wojcieszów, powiat złotoryjski, tel. 0608/64-28-23

OPEL KADETT, 1982 r., 1600 ccm, diesel, ważny przegląd i OC, nowy akumulator (gwarancja) - 1.600 zł. Tomisław, powiat bolesławiecki, tel. 0691/30-43-01

OPEL KADETT, 1983 r., 1600 ccm, diesel, czerwony, brak przeglądu i OC, do małych poprawek - 1.150 zł. Ratowice, powiat nyski, tel. 0605/13-98-75

OPEL KADETT, 1983 r., 1300 ccm, czerwony, stan bardzo dobry, zarejestrowany, opłacony, garażowany - 2.800 zł. Brzeg Dolny, tel. 071/380-23-92, 0500/21-31-30

OPEL KADETT, 1983 r., 1200 ccm, 3-drzwiowy, przegląd do 08.2005 r., stan dobry - 1.300 zł. Żmigród, tel. 071/385-37-76, 0694/75-59-35

OPEL KADETT, 1983 r., 144 tys. km, 1300 ccm, benzyna, inst. gaz., biały, po remoncie kapitalnym blacharki, po lakierowaniu, nowa przednia szyba - 2 250 zł. Henryków, tel. 074/819-26-01, 0609/87-63-11

OPEL KADETT, 1984 r., 1600 ccm, diesel, stan dobry, 3-drzwiowy, kpl. dokumentacja - 2.100 zł. Lubin, tel. 076/846-83-14

OPEL KADETT CARAVAN, 1985 r., 1300 ccm, beżowy - 2.500 zł. Żary, tel. 068/470-41-35

OPEL KADETT KOMBI, 1985 r., 1600 ccm, diesel, do remontu nadwozia, stan silnika dobry, hak - 900 zł. Tel. 0695/74-28-05

OPEL KADETT, 1985 r., 1300 ccm, benzyna, brązowy, szyberdach, obrotomierz - 2.000 zł. Miechów, tel. 062/786-16-08, 0609/58-26-18

OPEL KADETT „lezka", 1985 r., 1300 ccm, benzyna, inst. gaz., RO, 2-drzwiowy, przegląd i OC do 07.2005 r., stan dobry - 2.450 zł. Wrocław, tel. 0503/02-42-22

OPEL KADETT, 1985 r., 1300 ccm, benzyna, czarny, po remoncie blacharki, stan dobry, hak, ospoilerowany, zarejestrowany - 2.700 zł. Wschowa, tel. 0661/77-49-32, 0695/96-97-42

OPEL KADETT hatchback, 1985 r., 1300 ccm, niebieski, składak, stan b. dobry, ekonomiczny, 5-drzwiowy, hak - 3.500 zł. Marcinowice, tel. 076/872-85-39, 0693/30-47-72

○ OPEL KADETT „lezka", 1985/86 r., 140 tys. km, 1200 ccm, benzyna, srebrny metalik, ekonomiczny, zadbany, RO, kierownica od Vectry, garażowany, stan blacharki i lakieru b. dobry, ważny przegląd i OC - 2.900 zł. Wałbrzych, tel. 0603/52-49-63 W01008825

K OPEL KADETT KOMBI, 1986 r., 1600 ccm, diesel, sprawny, zadbany, welurowa tapicerka, roleta bagażnika, do lekkich poprawek blacharskich - 3.500 zł. Wrocław, tel. 0602/77-11-77, 0888/71-39-49 K79037865

OPEL KADETT, 1986 r., 200 tys. km, 1700 ccm, diesel, metalik, 3-drzwiowy, w dobrym stanie - 2.500 zł. Oleśnica, tel. 0888/01-31-76

OPEL KADETT, 1986 r., 1600 ccm, diesel, pomarańczowy, do małych poprawek blacharsko-lakierniczych - 1.700 zł. Chojnów, powiat legnicki, tel. 0509/28-30-38

OPEL KADETT, 1986 r., 1500 ccm, diesel, niebieski - 2.500 zł lub zamienię na dostawczy, do remontu. Legnica, tel. 076/850-67-66

OPEL KADETT KOMBI, 1986 r., 1600 ccm, diesel - 3.000 zł. Mojesz, tel. 075/789-29-04, 0660/46-78-24

OPEL KADETT GSi, 1986 r., 1800 ccm, srebrny metalik, 5-drzwiowy, 5-biegowy, szyberdach, alum. felgi, centr. zamek, atrakcyjny wygląd - 3.300 zł lub zamienię. Bojadła, tel. 068/352-37-05, 0691/89-31-90

OPEL KADETT hatchback, 1987 r., 1600 ccm, srebrny metalik, automatic, 5-drzwiowy, szyberdach, RO, koła zimowe, zarejestrowany od 07.2004 r., po wymianie oleju, stan dobry - 2.900 zł. Legnica, tel. 0507/93-76-82, 0600/22-80-69

OPEL KADETT hatchback, 1987 r., 1300 ccm, czerwony, el. otw. szyby, inst. gazowa, centr. zamek, alarm, oszczędny, zadbany, stan b. dobry - 3.700 zł. Lubin, tel. 076/847-26-75

OPEL KADETT CABRIO GSI, 1987 r., 160 tys. km, 2000 ccm, czerwony, stan idealny - 5.200 zł. Gostyń, tel. 0697/80-91-84

OPEL KADETT SEDAN, 1987 r., 257 tys. km, 1600 ccm, wtrysk, bordowy, centr. zamek, el. reg. lusterka, RO, stan dobry - 2.000 zł. Chojnów, powiat legnicki, tel. 076/818-17-61

OPEL KADETT, 1987 r., 1300 ccm, bordowy, ważny przegląd i OC, nowy akumulator na gwarancji, RO, stan dobry - 2.100 zł. Witoszów Górny, powiat świdnicki, tel. 074/856-96-19 po godz. 18

OPEL KADETT, 1987 r., 1300 ccm, benzyna, inst. gaz., niebieski, 5-drzwiowy - 2.500 zł. Niechlów, powiat górowski, tel. 0506/61-89-09

OPEL KADETT „lezka", 1987 r., 1300 ccm, benzyna, srebrny metalic, zadbany, garażowany, stan b. dobry, po remoncie blacharki, 2 kpl. kół (opony letnie i zimowe), centr. zamek, alarm, przegląd do 10.2005 r. - 3.700 zł. Jelenia Góra, tel. 0508/49-14-10

OPEL KADETT, 1987 r., 190 tys. km, 1300 ccm, OHC, granatowy, inst. gazowa na gwarancji, 2 kpl. kół (opony letnie i zimowe) - 4.100 zł. Polanica Zdrój, tel. 074/868-20-17, 0609/31-92-36

OPEL KADETT, 1987 r., 1600 ccm, benzyna, szary metalic, 5-drzwiowy, sprowadzony z Niemiec, zarejestrowany, stan b. dobry - 4.500 zł. Żary, tel. 068/374-81-85

OPEL KADETT KOMBI, 1987/94 r., 2000 ccm, + inst. gazowa, czerwony, 5-drzwiowy, relingi dachowe, hak, szyberdach, RO, stan b. dobry, przegląd ważny do 09.2005 roku - 3.200 zł. Opatówek k. Kalisza, tel. 0693/55-75-82

OPEL KADETT, 1987/96 r., 1300 ccm, benzyna, niebieski metalic, 5-drzwiowy, inst. gazowa na gwarancji, dużo nowych części - 2.700 zł. Nysa, tel. 077/435-97-08

OPEL KADETT hatchback, 1988 r., 170 tys. km, 1300 ccm, wiśniowy, stan techn. i wizualny b. dobry, po przeglądzie i wszystkich opłatach, gotowy do zarejestrowania - 2.950 zł. Kępno, tel. 0880/10-92-82

OPEL KADETT KOMBI, 1988 r., 1600 ccm, benzyna, inst. gaz., perłowoczerwony metalic, centr. zamek, el. regul. lusterka, szyberdach, roleta bagażnika, kubełkowe fotele, możl. przesłania na email - 3.500 zł. Złotoryja, tel. 0606/14-51-94

OPEL KADETT, 1988 r., 1300 ccm, 4-drzwiowy, zarejestrowany w kraju, OC ważne do 26 lutego 2005 r., przegląd do 09.2005 r. - 1.500 zł. Sądów, gm. Cybinka, tel. 068/391-12-24, 0692/11-33-61

OPEL KADETT SKŁADAK, 1988 r., 1300 ccm, niebieski, po wymianie silnika, do małych poprawek - 1.800 zł. Żagań, tel. 0508/25-99-29

OPEL KADETT, 1988 r., 1600 ccm, diesel, biały, zarejestrowany, ubezpieczony, techn. sprawny + drugi na części - 2.300 zł. Kąty Wrocławskie, tel. 0696/95-98-41

OPEL KADETT, 1988 r., 1300 ccm, granatowy - 2.600 zł. Legnica, tel. 0603/30-48-23, 0880/07-05-96

OPEL KADETT GSI, 1988 r., 2000 ccm, czarny metalik, 5-drzwiowy, 5-biegowy, szyberdach szklany (2-stopniowy), cyfrowa deska rozdzielcza, kubełkowe fotele, welurowa tapicerka, el. reg. lusterka, ważny przegląd i OC, zarejestrowany w kraju - 3 300 zł. Kamienna Góra, tel. 0697/97-15-73

OPEL KADETT KOMBI, 1988 r., 1600 ccm, diesel, biały, RO, hak, 2 kpl. kół (opony letnie i zimowe) - 3.300 zł. Sławna Dolna, gm. Lubomierz, tel. 075/789-03-74

OPEL KADETT, 1988 r., 1300 ccm, benzyna, biały, szyberdach, centr. zamek, alarm, 3-drzwiowy, po wymianie oleju i filtrów, ważny przegląd i OC do 12.2005 r., głośniki Voice Kraft, świecąca gałka zmiany biegów, ciemne szyby - 3.500 zł. Kobylin, tel. 065/548-26-98, 0607/65-14-20 całą dobę

OPEL KADETT, 1988 r., 140 tys. km, 1800 ccm, wtrysk, niebieski metalic, 5-drzwiowy, wspomaganie kier., welurowa tapicerka, kubełkowe fotele, po remoncie blacharki, stan b. dobry, ważny przegląd i OC - 3.500 zł. Wrocław, tel. 071/796-49-55, 0696/43-81-29

OPEL KADETT, 1988 r., 184 tys. km, 1600 ccm, diesel, czarny metalik, centr. zamek, alarm + pilot, radio - 3.600 zł. Wschowa, tel. 0502/44-21-82, 0502/47-80-87

OPEL KADETT, 1988 r., 136 tys. km, 1300 ccm, 55 KW, niebieski, dużo nowych części, garażowany, zadbany, stan b. dobry - 4.000 zł. Naczęsławice, powiat kędzierz.-kozielski, tel. 077/420-10-47, 0692/16-64-05

OPEL KADETT, 1988 r., 1300 ccm, benzyna, inst. gaz., czerwony, butla w miejscu koła zapasowego, niskie zużycie paliwa, opony letnie i zimowe, po wymianie płynów, oleju, używany na trasie - 4.300 zł. Świdnica, tel. 0504/43-20-10

OPEL KADETT, 1988 r., 1600 ccm, benzyna, inst. gaz., szary metalik, z urzędu celnego, stan dobry - 4.500 zł. Kłodzko, tel. 0693/53-08-03

OPEL KADETT, 1988 r., 1600 ccm, benzyna, szary metalic, 5-drzwiowy, sprowadzony z Niemiec, zarejestrowany, stan b. dobry - 4.500 zł. Żary, tel. 068/374-81-85

OPEL KADETT, 1988 r., 89 tys. km, 1800 ccm, ciemnografitowy, sprowadzony z Niemiec, RO, opłacony, alum. felgi, szyberdach, mało eksploatowany, stan techn. dobry - 5.600 zł. Kamienna Góra, tel. 075/746-21-76, 0691/67-89-27

OPEL KADETT SKŁADAK, 1988/96 r., 130 tys. km, 2000 ccm, inst. gazowa, czerwony, inst. gazowa na gwarancji, po remoncie blacharki, nowe zawieszenie przednie, kubełkowe siedzenia, ospoilerowany, nowy cały układ wydech., RO, 2 kpl. opon (zimowe i letnie) - 2.000 zł. Wrocław, tel. 0888/50-71-48

OPEL KADETT, 1988/96 r., 190 tys. km, 1300 ccm, biały, 3-drzwiowy, spoiler, szyberdach, podgrz. fotel kierowcy, zderzaki i lusterka w kolorze nadwozia, zadbany, ważny przegląd i OC, po wymianie progów, reperaturek tylnych, ukł. hamulcowego, paska rozrządu, łożysk przednich, kopułki, przewodów wys. napięcia - 4.000 zł lub zamienię na Forda Escorta od 1991 r., Fiesłę do 1990 r. Leszno, tel. 0661/78-94-11

OPEL KADETT KOMBI, 1989 r., 1300 ccm, zarejestrowany, ważne OC i przegląd, nowa inst. gazowa - 2 990 zł lub zamienię na tańszy, do 1.000 zł. Gostyń, tel. 0697/93-55-33

OPEL KADETT hatchback, 1989 r., 150 tys. km, 1300 ccm, wtrysk, czerwony, katalizator, dodatkowe światło „stop", hak, RO, stan b. dobry, po przeglądzie, opłacony, gotowy do rejestracji - 2.950 zł. Kępno, tel. 0880/10-92-82

OPEL KADETT, 1989 r., 133 tys. km, 1300 ccm, benzyna, czerwony, 3-drzwiowy, kubełkowe fotele, maska i zderzak po tuningu, właściciel niepalący, tarcze i klocki po wymianie, posufitka do naprawy - 3.500 zł. Wrocław, tel. 0609/49-44-00 (zdjęcia do tej oferty można zobaczyć w internecie pod numerem - A02149 http://wkz.autogielda.com.pl)

OPEL KADETT CABRIO, 1989 r., 104 tys. km, 2000 ccm, 115 KM, biały, atrakcyjny wygląd, czarny dach, 6 miesięcy w kraju, karta pojazdu, po remoncie blacharki, po wymianie paska rozrządu i oleju, nowe 2 opony, cyfrowa deska rozdzielcza, alarm, wspomaganie kier., welurowa tapicerka - 5.500 zł lub zamienię na inny. Polanica Zdrój, powiat kłodzki, tel. 0605/47-09-70

OPEL KADETT, 1989 r., 1300 ccm, benzyna, inst. gaz., biały, po lakierowaniu 1.5 roku, 3-drzwiowy, nowe łożyska przednie i filtr paliwa, ciemne szyby, alarm, zderzaki w kolorze nadwozia, spoilery, stan b. dobry - 5.900 zł. Wrocław, tel. 0609/32-08-15

OPEL KADETT, 1989 r., 1300 ccm, czerwony, 5-drzwiowy, 2-miesięczna inst. gazowa, ekonomiczny, garażowany, stan b. dobry - 5.500 zł. Olszyna, powiat lubański, tel. 0608/05-31-59

OPEL KADETT, 1989 r., 1600 ccm, benzyna, bordowy metalik, sedan, szyberdach, halogeny, welurowa tapicerka, kubełkowe fotele - 1.400 zł. Żagań, tel. 0888/84-50-45 Niemcy, 0049/17-47-34-15-69

OPEL KADETT, 1989 r., 1300 ccm, benzyna, inst. gaz., granatowy, 3-drzwiowy, techn. sprawny, zarejestrowany, ważny przegląd i OC - 1.500 zł. Wrocław, tel. 0608/25-02-11

OPEL KADETT, 1989 r., 1300 ccm - 1.700 zł + opłaty. Rawicz, tel. 0501/79-31-49

OPEL KADETT GSI, 1989 r., 165 tys. km, 1800 ccm, benzyna, ciemnofioletowy metalik, składak, welurowa tapicerka, alum. felgi 15", cyfrowa deska rozdzielcza, kubełkowe fotele, obniżony, w kraju od 9 lat - 3.200 zł. Morownica, gm. Śmigiel, powiat kościański, tel. 065/518-96-79

OPEL KADETT KOMBI, 1989 r., 120 tys. km, 1300 ccm, czarny, szyberdach, stan dobry - 4.900 zł, możliwe raty. Żary, tel. 0601/74-20-47

OPEL KADETT SKŁADAK, 1989/94 r., 260 tys. km, 1400 ccm, wtrysk, granalowy, tylne szyby przyciemniane, centr. zamek, alarm, szyberdach, kpl. opon zimowych, stan techn. b. dobry, przód do lakierowania - 4.000 zł. Gostyń, tel. 0693/14-37-29

OPEL KADETT, 1989/97 r., 71 tys. km, 1300 ccm, inst. gazowa, biały, 5-drzwiowy, bez korozji, garażowany, nowy akumulator, pasek rozrządu i pompa wody, po wymianie płynu chłodniczego, szyberdach, zderzaki w kolorze nadwozia, ważny przegląd do 10.2005 r. i OC do 06.2005 r. - 4.500 zł. Wiązów, tel. 071/394-38-15, 0691/35-25-49

OPEL KADETT GSI SKŁADAK, 1989/97 r., 180 tys. km, 2000 ccm, czerwony, 3-drzwiowy, kubełkowe fotele, sportowe zawieszenie, inst. gazowa (butla w miejscu koła zapasowego), szyberdach, welurowa tapicerka, alum. felgi, deska digital, sportowy ukł. wydechowy, stan dobry - 5.200 zł. Trzebnica, tel. 071/387-07-23, 0889/72-89-70

OPEL KADETT KOMBI, 1990 r., 190 tys. km, 1700 ccm, diesel, biały, stan techn. dobry, bez korozji, zużycie paliwa 6 l/100 km, 3-drzwiowy, relingi dachowe, 5-biegowy, roleta bagażnika, hak, ważny przegląd i OC - 3.500 zł. Polkowice, tel. 0505/94-63-52

OPEL KADETT E KOMBI, 1990 r., 1400 ccm, benzyna, srebrny metalik, po wymianie płynów i pasków, 5-biegowy, szyberdach, roleta w bagażniku, 2 kpl. opon, ważny przegląd i OC, stan techn. dobry - 4.000 zł. Leśna, tel. 0600/94-96-43

OPEL KADETT SEDAN, 1990 r., 1600 ccm, wtrysk, bordowy, 5-biegowy, szyberdach, kubełkowe fotele, hak, kpl. niemiecka dokumentacja - 550 EUR + opłaty. Lubań, tel. 0602/88-30-08

OPEL KADETT, 1990 r., 1600 ccm, benzyna, srebrny metalic, 3-drzwiowy, welurowa tapicerka, na zachodnich tablicach - 1 600 zł. Węgliniec, powiat zgorzelecki, tel. 0609/85-07-27

OPEL KADETT, 1990 r., 120 tys. km, 1600 ccm, benzyna, grafitowy, automatic, zadbany, stan dobry - 2.000 zł + opłaty. Bolesławiec, tel. 0505/91-59-16

OPEL KADETT KOMBI, 1990 r., 189 tys. km, 1600 ccm, benzyna, bordowy, techn. sprawny, na białych tablicach - 2.200 zł. Wrocław, tel. 0502/57-06-40

OPEL KADETT, 1990 r., 1600 ccm, wtrysk, granatowy, 5-drzwiowy, 5-biegowy, stan b. dobry - 2.250 zł + opłaty. Chojnów, powiat legnicki, tel. 0507/12-66-78 , Niemcy, 0049/152-02-49-40-89

OPEL KADETT KOMBI, 1990 r., czerwony - 2.400 zł. Jawor, tel. 0661/11-50-11

OPEL KADETT, 1990 r., 139 tys. km, 1400 ccm, biały, sedan, immobilizer, RO, stan b. dobry - 2.450 zł + opłaty., woj. dolnośląskie, tel. 0609/09-27-50

OPEL KADETT KOMBI, 1990 r., 1400 ccm, benzyna, wiśniowy, kpl. dokumentacja - 3.000 zł. Oborniki Śląskie, tel. 071/310-27-11

OPEL KADETT KOMBI, 1990 r., 230 tys. km, 1400 ccm, benzyna, wtrysk, czerwony, inst. gazowa (na gwarancji), 5-drzwiowy, relingi dachowe, kubełkowe fotele, kpl. opon letnich z felgami - 3.000 zł. Zgorzelec, tel. 075/771-77-45, 0609/95-04-44

OPEL KADETT, 1990 r., 91 tys. km, 1600 ccm, srebrny metalic, sprowadzony z Francji, stan idealny - 3.500 zł. Oleśnica, tel. 071/314-03-76, 0604/60-89-71

OPEL KADETT KOMBI, 1990 r., 1400 ccm, benzyna, biały, 3-drzwiowy, zarejestrowany, stan b. dobry - 4.000 zł. Bardo, powiat ząbkowicki, tel. 0505/90-96-45

OPEL KADETT GT, 1990 r., 1600 ccm, benzyna, czerwony, 3-drzwiowy, alum. felgi 15", sportowe 2 tłumiki, zawieszenie, zderzaki i progi, skórzana kierownica od Opla Astry II coupe, wlot pow. na masce, kubełkowe fotele, szyberdach, nowy akumulator, alarm, blokada skrzyni biegów, atrakcyjny wygląd - 4.000 zł. Boguszów-Gorce, powiat wałbrzyski, tel. 0697/28-28-62

OPEL KADETT, 1990 r., 1600 ccm, szary metalic, zarejestrowany w kraju, stan b. dobry - 4.800 zł. Ostrów Wlkp. Tel. 062/593-06-13

OPEL KADETT KOMBI, 1990 r., 1700 ccm, diesel, niebieski - 5.000 zł. Dzierżoniów, tel. 074/830-11-09, 0601/84-38-32

OPEL KADETT GSI, 1990 r., 2000 ccm, 16V, inst. gaz., niebieski, ospoilerowany, dużo dodatków - 5.500 zł. Kępno, tel. 0501/07-80-97

OPEL KADETT, 1990 r., 1400 ccm, benzyna, inst. gaz., niebieski metalik, 3-drzwiowy, hak, zadbany - 5.600 zł. Roztoka, tel. 074/850-91-41, 0502/07-85-63

OPEL KADETT GSI, 1990 r., 2000 ccm, benzyna, inst. gaz., szary metalic, po tuningu, alum. felgi, deska rozdz. nowego typu, szyberdach, zadbany, stan silnika i blacharki dobry - 6.500 zł. Brzeg, tel. 0661/75-44-28

OPEL KADETT, 1990 r., 180 tys. km, 1600 ccm, OHC, bordowy metalic, 5-drzwiowy, inst. gazowa, szyberdach, sportowe zawieszenie + kierownica, pedały, gałka zmiany biegów, alum. felgi 16" O.Z., ciemne szyby, białe zegary, wspomaganie kier. - 7.100 zł. Długie Stare, powiat leszczyński, tel. 0605/15-00-24

OPEL KADETT GSI, 1990 r., 2000 ccm, benzyna, inst. gaz., czerwony, po tuningu, welurowa tapicerka, alum. felgi, szyberdach, alarm + pilot, centr. zamek, zarejestrowany, w kraju od 2 lat, kpl. dokumentacja - 8.000 zł. Wałbrzych, tel. 0502/17-55-09

OPEL KADETT SKŁADAK, 1990/96 r., 1400 ccm, srebrny metalic, 3-drzwiowy, garażowany, stan dobry - 3.200 zł. Namysłów, tel. 0506/19-04-25

OPEL KADETT KOMBI, 1991 r., 1400 ccm, benzyna, czarny, do poprawek, 3-drzwiowy - 1.100 zł + opłaty. Wrocław, tel. 0602/78-76-27

OPEL KADETT E, 1991 r., 1800 ccm, grafitowy, ABS, welurowa tapicerka, szyberdach, stan silnika b. dobry, sprowadzony z Niemiec - 2.000 zł. Jawor, tel. 076/871-82-60, 0697/59-75-46

OPEL KADETT E, 1991 r., 147 tys. km, 1400 ccm, srebrny metalik, 3-drzwiowy, RO, nowe opony, stan dobry - 3.000 zł. Świdnica, tel. 074/640-35-45, 0509/16-35-83

OPEL KADETT SEDAN, 1991 r., 170 tys. km, 1600 ccm, wtrysk, czerwony, 4-drzwiowy, szyberdach, stan b. dobry, zadbany, RO - 3.200 zł. Strzegom, powiat świdnicki, tel. 074/855-82-53

OPEL KADETT, 1991 r., 154 tys. km, 1800 ccm, grafitowy, oryg. szyberdach, kubełkowe fotele, ABS, opony zimowe, opłacony, do wymiany reperaturka błotnika i próg, czarna tapicerka, atrakcyjny wygląd - 3.300 zł. Ząbkowice Śląskie, tel. 0697/45-18-54, 0603/34-87-57

OPEL KADETT, 1991 r., 150 tys. km, 1700 ccm, diesel, zielony metalik, niebieskie pokrowce, ciemne szyby, obniżony, nakładka na kierownicę, ekonomiczny, spoilery, szyberdach - 3.500 zł. Leszno, tel. 0889/11-65-44

OPEL KADETT, 1991 r., 155 tys. km, 1400 ccm, szary metalik, I właściciel w kraju, stan idealny, obniżony, sportowy tłumik, strumienica stożkowa, centr. zamek, RO + głośniki, w kraju od pół roku, książka serwisowa -

OPEL OMEGA, 1989 r., 157 tys. km, 2000 ccm, benzyna, bordowy metalik, szyberdach, centr. zamek, wspomaganie kier., welurowa tapicerka, bez wypadku - 1.900 zł + opłaty. Leszno, tel. 065/527-01-47, 0696/28-58-29

OPEL OMEGA KOMBI, 1989 r., 107 tys. km, 2000 ccm, wtrysk, ciemny metalik, szyberdach, wspomaganie kier., alum. felgi + 2 kpl. kół, RO z CD, w kraju od kilku dni - 3.500 zł + podatek akcyzowy (ok. 140 zł). Jelenia Góra, tel. 0889/28-46-97

OPEL OMEGA KOMBI, 1989 r., 2000 ccm, biały, ważny przegląd, na zachodnich tablicach, opłacony, stan b. dobry - 3.600 zł. Legnica, tel. 0889/49-75-93

OPEL OMEGA COMPACT, 1989 r., 2400 ccm, benzyna, grafitowy, hak, szyberdach, ABS, el. otw. szyby, komputer, centr. zamek - 3.700 zł + opłaty. Klodzko, tel. 0691/05-02-98

OPEL OMEGA, 1989 r., 200 tys. km, 2000 ccm, benzyna, jasny metalik, stan idealny - 4.200 zł. Trawniki, gm. Pawłowiczki, powiat kędzierz.-kozielski, tel. 077/487-92-57, 0601/15-57-19

OPEL OMEGA KOMBI, 1989 r., 2000 ccm, srebrny metalic, po wymianie klocków hamulcowych, paska rozrządu i oleju, po przeglądzie, wspomaganie kier., el. reg. lusterka, stan b. dobry - 4.600 zł. Twardogóra, tel. 071/315-97-41, 0605/31-43-96

OPEL OMEGA KOMBI, 1989 r., 2400 ccm, benzyna, granatowy metalic, alum. felgi, RO, kpl. kół zimowych z felgami, I właściciel, po lakierowaniu, welurowa tapicerka, stan b. dobry - 6.100 zł. Ostrzeszów, tel. 0695/47-48-70

OPEL OMEGA, 1989 r., 2000 ccm, benzyna, inst. gaz., bordowy, relingi dachowe, alum. felgi, ciemne szyby, halogeny, centr. zamek, RO z CD, el. reg. lusterka, hak, roleta bagażnika - 6.500 zł. Legnica, tel. 0504/52-03-33

OPEL OMEGA KOMBI, 1989 r., 2000 ccm, biały, wspomaganie kier., centr. zamek, ABS - 6.800 zł. Zielona Góra, tel. 0501/57-02-12

OPEL OMEGA, 1989 r., 238 tys. km, 2000 ccm, jasny metalic, inst. gazowa na gwarancji, nowe amortyzatory, centr. zamek, wspomaganie kier. - 7.800 zł. Krosno Odrzańskie, tel. 0501/46-84-31

OPEL OMEGA, 1989/94 r., 200 tys. km, 2300 ccm, diesel, szary metalik, wspomaganie kier., el. reg. lusterka, el. otw. szyby, hak, radio z CD Sony, dzielona tylna kanapa, akumulator na gwarancji, stan dobry - 2.800 zł. Polkowice, tel. 076/845-12-68, 0505/86-36-31

OPEL OMEGA KOMBI, 1990 r., 320 tys. km, 2000 ccm, inst. gaz., srebrny, stan dobry, do zarejestrowania, cena - 8.500 zł + opłaty 1.200 zł. Wrocław, tel. 0888/86-62-59

OPEL OMEGA KOMBI, 1990 r., stan dobry, z TUV - 550 EUR. Niemcy, tel. 0049/17-19-16-33-10

OPEL OMEGA KOMBI, 1990 r., 2000 ccm, granatowy, centr. zamek, wspomaganie kier., RO + głośniki, sprowadzony z Niemiec, kpl. dokumentacja - 3.000 zł. Karpacz, powiat jeleniogórski, tel. 0600/32-11-57

OPEL OMEGA, 1990 r., 280 tys. km, 2000 ccm, wtrysk, inst. gaz., ciemnobordowy, zarejestrowany w kraju, wspomaganie kier., centr. zamek, szyberdach, ABS, komputer, stan dobry - 3.500 zł. Krotoszyn, tel. 0501/18-88-37, 0661/77-13-69

OPEL OMEGA KOMBI, 1990 r., srebrny metalic, el. reg. lusterka, szyberdach, nieeksploatowany w kraju, ważny przegląd, roleta bagażnika - 3.500 zł. Pieszyce, tel. 074/836-55-46, 0661/77-37-70

OPEL OMEGA A, 1990 r., 160 tys. km, 1800 ccm, benzyna, niebieski, stan blacharki b. dobry, alarm, hak, na polskich tablicach rej. - 4.400 zł. Lubiąż, tel. 071/389-72-57, 0609/46-83-68

OPEL OMEGA DIAMOND, 1990 r., 290 tys. km, 2000 ccm, benzyna, inst. gaz., bordowy metalic, alarm, centr. zamek, welurowa tapicerka, wspomaganie kier., ABS, szyberdach, hak, el. ster. szyby - 5.900 zł. Tel. 0504/31-18-31

OPEL OMEGA, 1990 r., 2000 ccm, benzyna, OHC, granatowy metalik, inst. gazowa, garażowany, alum. felgi, el. reg. reflektory, el. reg. lusterka, hak, welurowa tapicerka, zadbany - 6.800 zł lub zamienię na inny. Lubań, tel. 075/646-04-51, 0604/58-41-39

OPEL OMEGA KOMBI, 1990 r., 190 tys. km, 2000 ccm, benzyna, inst. gaz., biały, szyberdach, bulla gazu w miejscu koła zapasowego, el. reg. lusterka, centr. zamek, RO, welurowa tapicerka, relingi dachowe, wspomaganie kier., bez korozji, po remoncie blacharki w ubiegłym roku, możliwość przesłania zdjęć drogą internetową - 6.900 zł. Oleśnica, tel. 0607/17-99-01

OPEL OMEGA CD, 1990 r., 2000 ccm, benzyna, inst. gaz., czarny metalik, welurowa tapicerka, wspomaganie kier., ABS, przyciemniane szyby z atestem, szyberdach, serwisowany, sprawny - 7.200 zł. Zgorzelec, tel. 075/649-08-03, 0888/58-05-01

OPEL OMEGA SEDAN, 1990/96 r., 2000 ccm, złoty metalic, 4 zaglówki, el. ster. lusterka i podgrzewane, spoiler z tyłu, kołpaki, nadkola, lusterka i zderzaki w kolorze nadwozia, stan dobry, zarejestrowany, polskie tablice - 2.900 zł. Brzeg, tel. 0602/84-28-57

OPEL OMEGA CD, 1991 r., 2000 ccm, benzyna, ciemnofioletowy, ABS, centr. zamek, el. ster. szyby, lusterka i szyberdach, stan b. dobry - 6.800 zł. Krapkowice, tel. 077/446-61-74, 0608/51-36-95

OPEL OMEGA A, 1991 r., 203 tys. km, 2000 ccm, benzyna, wtrysk, srebrny metalik, stan b. dobry, el. otw. szyby, centr. zamek, ABS, automatic, w kraju od 4 mies., el. reg. i podgrzewane lusterka, podlokietnik - 7.900 zł. Wrocław, tel. 0508/31-31-01

OPEL OMEGA KOMBI, 1991 r., 2300 ccm, turbo D, niebieski metalic, szyberdach, centr. zamek, wspomaganie kier., ABS - 1.100 EUR. Kalisz, tel. 0692/85-03-03

OPEL OMEGA, 1991 r., 270 tys. km, 2600 ccm, grafitowy metalik, dużo dodatków, stan b. dobry, opłacona akcyza, przygotowany do rejestracji - 4.950 zł. Leszno, tel. 0607/19-56-64

OPEL OMEGA, 1991 r., 191 tys. km, 2000 ccm, benzyna, inst. gaz., granatowy, wspomaganie kier., alum. felgi, po wymianie płynów i oleju, przegląd do 11.2005 r., ważne OC do 07.2005 r. - 5.100 zł lub zamienię na inny do 1600 ccm z inst. gazową. Lwówek Śląski, tel. 075/784-60-20, 0661/63-69-32

OPEL OMEGA KOMBI, 1991 r., 170 tys. km, 2300 ccm, diesel, perłowobeżowy, centr. zamek, wspomaganie kier., hak, el. reg. lusterka, kpl. opon zimowych, stan b. dobry - 5.500 zł. Jelenia Góra, tel. 0693/29-55-98

OPEL OMEGA KOMBI, 1991 r., 130 tys. km, 2000 ccm, benzyna, bordowy metalic, el. reg. lusterka, ABS, wspomaganie kier., immobilizer, centr. zamek, atrakcyjny wygląd, sprowadzony - 5.500 zł. Kobierzyce, tel. 071/311-14-66, 0508/45-38-46

OPEL OMEGA KOMBI, 1991 r., 2000 ccm, benzyna, granatowy metalik, wspomaganie kier., alum. felgi, szyberdach, ABS, hak, RO, relingi dachowe, w kraju od 4 miesięcy - 5.700 zł. Sulechów, powiat zielonogórski, tel. 0506/36-55-14

OPEL OMEGA KOMBI, 1991 r., 260 tys. km, 2300 ccm, diesel, zielony metalik, ABS, RO, centr. zamek, alarm, el. reg. lusterka, wspomaganie kier., hak, szyberdach, halogeny, relingi dachowe, welurowa tapicerka - 6.000 zł. Zgorzelec, tel. 075/771-72-63, 0501/43-13-39

OPEL OMEGA, 1991 r., 2600 ccm, E, inst. gaz, srebrny metalic, stan b. dobry, kpl. wyposażenie, klimatyzacja, pełne wyposażenie el. - 7.500 zł lub zamienię. Otmuchów, powiat nyski, tel. 0602/52-66-74

OPEL OMEGA, 1991 r., 230 tys. km, 2594 ccm, benzyna, bordowy metalik, stan b. dobry, el. otw. szyby, alarm, centr. zamek, ABS, el. otw. szyberdach, wspomaganie, alum. felgi, RM - 9.500 zł. Lubań, tel. 075/721-50-16, 0607/51-93-03

OPEL OMEGA CD DIAMOND KOMBI, 1991/92 r., 2600 ccm, benzyna, Duralam, śliwkowy metalic, el. ster. lusterka, komputer, podlokietnik, alum. felgi, podgrzewane lusterka, lusterka i zderzaki w kolorze nadwozia, RO, relingi dachowe, welurowa tapicerka, 4 zaglówki, stan idealny - 6.200 zł + opłaty. Brzeg, tel. 0602/84-28-57

OPEL OMEGA KOMBI, 1991/92 r., 3000 ccm, Dual Ram, 205 KM, perłowoczarny metalik, nowa inst. gazowa, ABS, wszystkie el. dodatki, sprowadzony z Niemiec, w kraju od 3 miesięcy, welurowa tapicerka, relingi dachowe, roleta bagażnika, najbogatsza wersja na zamówienie, stan b. dobry - 8.900 zł lub zamienię na mniejszy. Legnica, tel. 0609/11-95-51

OPEL OMEGA, 1991/92 r., 180 tys. km, 2000 ccm, wtrysk, granatowy metalic, inst. gazowa, w kraju od 3 lat, el. otw. szyby, szyberdach, el. reg. lusterka, welurowa tapicerka (jasna), centr. zamek, alarm, alum. felgi, zadbany, stan b. dobry, sprowadzony w 1992 r. - 9.000 zł. Trzebnica, tel. 0503/31-58-47

OPEL OMEGA KOMBI, 1992 r., 2000 ccm, benzyna, śliwkowy metalic, 5-drzwiowy, 5-biegowy, wspomaganie kier., centr. zamek, el. otw. szyby, stan dobry - 5.000 zł. Wrocław, tel. 0605/18-27-75

OPEL OMEGA DIAMOND, 1992 r., 18 tys. km, 2000 ccm, benzyna, zielony metalik, wspomaganie kier., centr. zamek, ABS, el. reg. i podgrzewane lusterka, szyberdach, kpl. dokumentacja, stan b. dobry - 8.000 zł. Brunów, tel. 075/784-68-26 po godz. 20

OPEL OMEGA KOMBI, 1992 r., 2600 ccm, benzyna, biały, ABS, wspomaganie kier., relingi dachowe, nowy układ wydechowy, centr. zamek, RO Blaupunkt - 2.800 zł. Szczawno Zdrój, tel. 074/843-67-78

OPEL OMEGA KOMBI, 1992 r., 90 tys. km, 3000 ccm, benzyna, inst. gaz., niebieski metalic, alum. felgi, el. otw. szyby, komputer, podgrz. siedzenia, centr. zamek, ABS - 4.200 zł. Ostrów Wlkp. Tel. 062/591-08-78, 0695/41-63-40

OPEL OMEGA KOMBI, 1992 r., 170 tys. km, bordowy, ABS, wspomaganie kier., centr. zamek, szyberdach, relingi dachowe, el. reg. lusterka, stan b. dobry - 7.900 zł. Żary, tel. 068/362-16-19, 0660/66-13-76

OPEL OMEGA, 1992 r., 2000 ccm, benzyna, inst. gaz., granatowy metalic, wspomaganie kier., ABS, centr. zamek, szyberdach, stan b. dobry - 8.500 zł. Zielona Góra, tel. 0601/78-45-11

OPEL OMEGA, 1992 r., 180 tys. km, 2000 ccm, benzyna, inst. gaz., bordowy metalik, ABS, wspomaganie kier., el. otw. szyby i szyberdach i reg. lusterka, alum. felgi, centr. zamek, komputer, welurowa tapicerka, kierowca niepalący, zadbany - 9.500 zł. Sobótka, tel. 071/316-25-41, 0508/24-07-64

OPEL OMEGA KOMBI, 1992 r., 197 tys. km, 2000 ccm, benzyna, inst. gaz., wiśniowy metalic, ABS, szyberdach, RO, relingi dachowe, roleta bagażnika, hak, ważny przegląd i OC, stan b. dobry - 10.900 zł lub zamienię na busa w tej cenie. Wałbrzych, tel. 0605/72-38-43

OPEL OMEGA KOMBI, 1992/96 r., 180 tys. km, 2000 ccm, benzyna, biały, ABS, hak, alum. felgi, el. reg. lusterka, szyberdach, centr. zamek, wspomaganie kier., immobilizer, radio, roleta bagażnika, relingi dachowe, kpl. kół zimowych, bez wypadku - 8.200 zł. Nowa Ruda, tel. 074/872-43-75, 0609/74-80-58

OPEL OMEGA A, 1993 r., 150 KM, grafitowy metalic, stan idealny, wersja CD, stan idealny, el. ster. szyby i lusterka, alum. felgi, RM, 9 l/100 km, pełny wtrysk, centr. zamek, immobilizer, wspomaganie kier., opony zimowe i letnie, ogrzew. lusterka, zarejestrowany, stan idealny - 10.000 zł. Prudnik, tel. 0691/34-93-94

OPEL OMEGA KOMBI, 1993 r., 158 tys. km, 2000 ccm, wtrysk, czerwony, bez wypadku, ABS, el. otw. szyby i szyberdach, el. reg. lusterka, wspomaganie kier., roleta bagażnika, centr. zamek, nowa inst. gazowa, zadbany, w kraju od 5 miesięcy, stan idealny - 9.900 zł. Lwówek Śląski, tel. 0695/56-13-73

OPEL OMEGA, 1993 r., 2300 ccm, turbo D, ABS, szyberdach, wspomaganie kier., el. ster. szyby i lusterka, RO, alum. felgi, na zachodnich tablicach - 2.000 EUR. Ligota Górna, tel. 077/413-36-09

OPEL OMEGA KOMBI, 1993 r., 2000 ccm, zielony metalik, ABS, centr. zamek, el. reg. lusterka, wspomaganie kier., szyberdach, relingi dachowe, hak, roleta bagażnika - 5.500 zł + opłaty. Nysa, tel. 0697/64-14-14

OPEL OMEGA KOMBI, 1993 r., 150 tys. km, 2000 ccm, benzyna, srebrny metalik, el. reg. lusterka, el. otw. szyby, szyberdach, relingi dachowe, ABS, welurowa tapicerka, wspomaganie kier., centr. zamek, hak, stan idealny - 5.700 zł + opłaty (1.500 zł). Legnica, tel. 0607/98-24-81, 0889/33-26-55

OPEL OMEGA KOMBI, 1993 r., 180 tys. km, 2000 ccm, benzyna, zielony metalik, centr. zamek, ABS, szyberdach, RO, roleta bagażnika, el. reg. lusterka, oryginalny odczepiany hak - 5.900 zł. Scinawa Mała, powiat nyski, tel. 0661/18-47-40

OPEL OMEGA KOMBI, 1993 r., 170 tys. km, 2000 ccm, śliwkowy, ABS, hak, relingi dachowe, szyberdach - 6.000 zł. Jelenia Góra, tel. 0603/46-59-54

OPEL OMEGA SEDAN, 1993 r., 2000 ccm, bordowy metalik, wspomaganie kier., centr. zamek, szyberdach, ABS, alum. felgi, chromowane zderzaki, stan b. dobry - 6.700 zł. Boguszów-Gorce, powiat wałbrzyski, tel. 074/844-26-57, 0889/26-77-18

OPEL OMEGA SEDAN, 1993 r., 140 tys. km, 2000 ccm, grafitowy metalik, alum. felgi, welurowa tapicerka, RO, centr. zamek - 8.000 zł. Wrocław, tel. 071/346-27-24, 0601/74-83-50

OPEL OMEGA KOMBI, 1993 r., 220 tys. km, 2300 ccm, TDI, śliwkowy metalik, ABS, centr. zamek, el. reg. lusterka, el. otw. szyby, szyberdach, alum. felgi, hak, wspomaganie kier. - 8.500 zł. Sława, tel. 0509/47-94-11

OPEL OMEGA KOMBI, 1993 r., 280 tys. km, 2600 ccm, benzyna, bordowy, stan b. dobry, alum. felgi, centr. zamek, szyberdach, ABS - 8.500 zł. Środa Śląska, tel. 0607/17-53-14

OPEL OMEGA A KOMBI, 1993/97 r., 2000 ccm, benzyna, zielony metalik, ABS, wspomaganie kier., centr. zamek - 4.500 zł. Zgorzelec, tel. 0503/14-58-18

OPEL OMEGA B, 1994 r., 118 tys. km, 2500 ccm, benzyna, czarny metalik, książka serwisowa, klimatyzacja, ABS, TC, 2 poduszki pow., el. ster. szyby, lusterka, szyberdach i żaluzja, welurowa tapicerka, drewniane wykończenia, komputer, centr. zamek + pilot, stan b. dobry - 3.300 EUR + opłaty. Głuchołazy, powiat nyski, tel. 0504/98-70-98

OPEL OMEGA B KOMBI, 1994 r., 215 tys. km, 1998 ccm, Ecotec, 133 KM, bordowy metalik, 2 poduszki pow., klimatyzacja, ABS, centr. zamek, alarm, nowe opony, hak, komputer, przyciemnione szyby, el. regul. fotel kierowcy, el. reg. i podgrzewane lusterka - 12.900 zł. Złotoryja, tel. 076/878-16-00, 0507/14-89-86, 0604/79-65-31

OPEL OMEGA, 1994 r., 225 tys. km, 2500 ccm, turbo D, 2 poduszki pow., el. otw. szyby, szyberdach, ABS, hak, stan dobry - 15.500 zł. Wrocław, tel. 0603/59-79-84

OPEL OMEGA KOMBI, 1994 r., 2000 ccm, Ecotec, wspomaganie kier., ABS, centr. zamek, alum. felgi, welurowa tapicerka - 16.200 zł. Dzierżoniów, tel. 074/645-29-77, 0608/60-97-78

OPEL OMEGA B SEDAN, 1994 r., 186 tys. km, 2500 ccm, V6, 170 KM, benzyna, zielony metalik, nowa instalacja gazowa, sportowe zawieszenie + seryjne zawieszenie, wszystkie el. dodatki, aluminiowe felgi, stożkowy filtr powietrza, sportowy ukł. wydechowy, komputer pokładowy, karta pojazdu, stan b. dobry - 16.300 zł. Brzeg Dolny, powiat wołowski, tel. 0880/47-28-00

OPEL OMEGA B KOMBI, 1994 r., 167 tys. km, 2000 ccm, Ecotec, 16V, niebieski, relingi dachowe, 4 el. ster. szyby i lusterka, klimatyzacja, centr. zamek + pilot, 2 poduszki pow., RO, roleta bagażnika - 16.300 zł. Świdnica, tel. 0607/10-67-47

OPEL OMEGA B SEDAN, 1994 r., 80 tys. km, 2500 ccm, V6, grafitowy metalik, I właściciel, kpl. dokumentacja, bez wypadku, udokum. przebieg, serwisowany, RO, centr. zamek, el. otw. szyby, el. reg. lusterka, el. opuszczana roleta bagażnika, klimatyzacja, ABS, wspomaganie kier., 2 poduszki pow., komputer, w kraju od tygodnia - 17.300 zł. Legnica, tel. 0508/79-60-12

OPEL OMEGA SEDAN, 1994 r., 2000 ccm, 16v, wtrysk, wiśniowy metalik, instalacja gazowa, alarm + pilot, centr. zamek, immobilizer, el. regul. i podgrz. lusterka, el. otw. szyberdach, wspomaganie kier., ABS, aluminiowe felgi 16", kpl. kół zimowych - 17.500 zł. Nowa Sól, tel. 068/387-54-17, 0509/68-42-08

OPEL OMEGA B, 1994 r., 2500 ccm, turbo D, granatowy metalik, centr. zamek, wspomaganie kier., el. otw. szyberdach, ABS, 2 poduszki pow., el. regul. fotele, el. opuszczane rolety, welurowa tapicerka (jasna) - 18.000 zł lub zamienię. Bolesławiec, tel. 0604/05-73-78

OPEL OMEGA B SEDAN, 1994 r., 2500 ccm, V6, inst. gazowa, szary metalik, klimatyzacja, ABS, 2 poduszki pow., wspomaganie kier., el. ster. szyby, lusterka (podgrzewane) i szyberdach, komputer, roleta bagażnika, drewniane wykończenia, nowy rozrząd, chłodzony schowek - 18.900 zł. Gorzów Wlkp. Tel. 0602/69-76-93

OPEL OMEGA CD, 1994 r., 2500 ccm, TD, czarny metalik, automatic, pełne wyposażenie oprócz skórzanej tapicerki, hak, alarm, reflektory soczewkowe, RO + zmieniacz na 10 CD, po remoncie kapitalnym silnika - 22.200 zł. Oława, tel. 0600/26-07-42

OPEL OMEGA B KOMBI, 1994 r., 2500 ccm, TDS, ciemnografitowy, automatic, pełne wyposażenie oprócz skórzanej tapicerki, hak, alarm, po remoncie silnika i turbiny, nowy akumulator - 17.500 zł - PILNIE SPRZEDAM. Oława, tel. 0698/30-84-13, 071/301-97-01 W01009355

OPEL OMEGA SEDAN, 1994 r., 2000 ccm, 16V, granatowy metalic, wersja brytyjska, stan dobry - 6.700 zł. Bierutów, powiat oleśnicki, tel. 0506/19-04-25

OPEL OMEGA B KOMBI, 1994 r., 166 tys. km, 2000 ccm, benzyna, biały, ABS, poduszka pow., klimatyzacja, wspomaganie kier., el. reg. lusterka, hak, relingi dachowe, RO, opony zimowe - 11.000 zł + opłaty. Namysłów, tel. 0607/35-04-78, 0504/66-92-83

OPEL OMEGA B KOMBI, 1994 r., 170 tys. km, 2500 ccm, turbo D, kolor stalowy metalik, 2 poduszki pow., klimatyzacja, ABS, wszystkie el. dodatki, welurowa tapicerka, wspomaganie kier., bez wypadku - 14.900 zł + opłaty. Legnica, tel. 0600/31-27-71 Niemcy, 0049/17-44-47-35-27

OPEL OMEGA KOMBI, 1994 r., 180 tys. km, 2000 ccm, 16V, benzyna, czarny metalik, relingi dachowe, inst. gazowa, el. ster. szyby i lusterka, alarm, klimatyzacja, grill, ksenonowe reflektory, hak, stan b. dobry - 16.200 zł. Milicz, tel. 0504/20-72-62, 0504/20-72-63, 0504/20-72-66

OPEL OMEGA, 1994 r., 2500 ccm, benzyna, inst. gaz., zielony metalik, wszystkie el. dodatki, alum. felgi, sportowe zawieszenie, stan b. dobry - 16.200 zł. Wołów, tel. 0889/33-09-94

OPEL OMEGA B KOMBI, 1994 r., 88 tys. km, 2000 ccm, granatowy, automatic, ABS, el. otw. szyberdach, nowe opony, roleta bagażnika, relingi dachowe, welurowa tapicerka, immobilizer, centr. zamek, I właściciel, po opłatach, przygotowany do rejestracji - 16.900 zł. Wrocław, tel. 0697/67-17-30, 0601/70-85-85

OPEL OMEGA, 1994 r., 177 tys. km, 2500 ccm, turbo D, szary metalik, w kraju od 3 dni, ABS, 2 poduszki pow., centr. zamek + pilot, alarm, wspomaganie kier., el. ster. szyby i lusterka, szyberdach, klimatyzacja, podgrz. siedzenia, welurowa tapicerka, alum. felgi, stan b. dobry, komputer - 17.400 zł. Żary, tel. 0606/69-48-34, 0691/36-96-50

OPEL OMEGA, 1994 r., 172 tys. km, 2500 ccm, turbo D, butelkowa zieleń, 2 poduszki pow., ABS, RO, el. otw. szyby i ster. lusterka, el. regul. fotele, welurowa tapicerka, alum. felgi, centr. zamek + pilot, immobilizer, zarejestrowany, zadbany - 17.500 zł lub zamienię na busa, diesla. Trzcinica, powiat kępiński, tel. 062/781-59-67, 0607/92-93-23

OPEL OMEGA B, 1994 r., 180 tys. km, 2000 ccm, benzyna, inst. gaz., perłowoczarny, stan b. dobry, 2 poduszki powietrzne, ABS, RO, el. otw. szyby, el. reg. lusterka, szyberdach, welurowa tapicerka, centr. zamek - 17.800 zł lub zamienię na inny. Zielona Góra, tel. 068/327-30-15, 0661/77-90-44

OPEL OMEGA B, 1994/95 r., 2000 ccm, benzyna, inst. gaz., ciemnofioletowy, inst. gazowa, ABS, wspomaganie kier., centr. zamek, pełne wyposażenie elektryczne, w kraju od 1998 r., sprowadzony w całości, alum. felgi, stan b. dobry, atrakcyjny wygląd - 13.900 zł. Wołów, tel. 0506/02-19-33

OPEL OMEGA B, 1994/95 r., 160 tys. km, 2000 ccm, 16V, benzyna, czarny metalik, wspomaganie kier., ABS, centr. zamek + pilot, el. otw. szyby i szyberdach, RO, 2 poduszki pow., soczewkowe reflektory, drewniane wykończenia, garażowany, atrakcyjny wygląd, stan b. dobry - 16.400 zł. Lwówek Śląski, tel. 0661/28-46-23

OPEL OMEGA B MV6, 1994/95 r., 177 tys. km, 3000 ccm, granatowy, pełne wyposażenie, zarejestrowany w kraju, obniżony, sportowy układ wydechowy - 17.000 zł. Góra, tel. 0601/16-05-11

OPEL OMEGA B SEDAN, 1994/95 r., 170 tys. km, 2000 ccm, 16V, zielony metalik, klimatyzacja, centr. zamek + pilot, wspomaganie kier., ABS, 2 poduszki pow., el. ster. szyby, lusterka (podgrzewane), fotele i roleta tylna, alum. felgi 15", welurowa tapicerka, drewniane wykończenia, sprowadzony, zarejestrowany, lodówka, stan idealny - 18.600 zł. Żagań, tel. 0889/39-14-77

OPEL OMEGA B CD KOMBI, 1994/95 r., 160 tys. km, 2000 ccm, 16V, Ecotec, grafitowy metalik, sprowadzony w całości, I właściciel, bez wypadku, oryg. lakier i przebieg, kpl. dokumentacja, 2 poduszki pow., klimatyzacja, ABS, el. ster. szyby, komputer, wspomaganie, el. fotele, RO, alum. felgi z zimowymi oponami, centr. zamek, welurowa tapicerka - 18.900 zł, możliwe raty lub zamiana. Kamienna Góra, tel. 0501/87-15-93

OPEL OMEGA KOMBI, 1994/95 r., 28 tys. km, 2500 ccm, TDS, grafitowy metalik, 2 poduszki pow., pełne wyposażenie, el. otw. szyby, el. reg. i podgrzewane lusterka, klimatyzacja, centr. zamek, ABS, komputer, welurowa tapicerka, halogeny, drewniane wykończenia - 19.000 zł. Otyń, powiat nowosolski, tel. 0606/67-53-34

OPEL OMEGA KOMBI, 1995 r., 146 tys. km, 2500 ccm, turbo D, granatowy, wspomaganie kier., centr. zamek, el. otw. szyby, bez wypadku, alum. felgi, el. ster. szyberdach, relingi dachowe, roleta bagażnika, RO, alum. felgi, I właściciel - 19.800 zł. Nysa, tel. 077/433-51-31, 0606/82-49-84 K79032735

OPEL OMEGA B KOMBI, 1995 r., 185 tys. km, 2000 ccm, zielony metalik, klimatyzacja, el. otw. szyby i szyberdach, el. reg. lusterka i fotele, 2 poduszki pow., RO, ABS, roleta bagażnika, relingi dachowe, bez wypadku, halogeny - 12.800 zł + opłaty 500 zł. Bolesławiec, tel. 0694/01-23-45, 0698/21-32-39

OPEL OMEGA KOMBI, 1995 r., 205 tys. km, 2500 ccm, tds, klimatyzacja, wspomaganie, RO, centr. zamek, alarm, 2 poduszki pow., ABS, relingi dachowe, roleta bagażnika, podgrzewane fotele, el. regul. foteli i kierownicy, el. opuszczane szyby, el. regul. lusterka, stan b. dobry - 18.700 zł lub zamienię. Zielona Góra, tel. 0603/05-83-85

OPEL OMEGA SEDAN, 1995 r., 143 tys. km, 2000 ccm, 16V, zielony metalik, pełne wyposażenie, serwisowany, bez wypadku, od 6 miesięcy w kraju, stan b. dobry - 19.000 zł. Świdnica, tel. 074/851-35-13, 0607/83-54-71

OPEL OMEGA KOMBI, 1995 r., 157 tys. km, 2500 ccm, turbo D, szary metalik, klimatyzacja, ABS, 2 poduszki pow., wspomaganie kier., el. otw. szyby x 4, RO, roleta bagażnika, centr. zamek, relingi dachowe - 19.800 zł. Bolesławiec, tel. 0694/01-23-45, 0698/21-32-39

OPEL OMEGA B SEDAN, 1995 r., 160 tys. km, 2000 ccm, 16V, Ecotec, zielony metalik, 2 poduszki pow., centr. zamek, ABS, wspomaganie kier., el. reg. lusterka, el. otw. szyby, szyberdach, stan idealny - 13.200 zł + opłaty. Jawor, tel. 0606/82-10-21

OPEL OMEGA B, 1995 r., 170 tys. km, 2000 ccm, 16V, Ecotec, granatowy metalic, el. reg. lusterka, szyby i szyberdach, wspomaganie kier., poduszki pow., centr. zamek, ABS - 15.500 zł. Niezgoda, powiat trzebnicki, tel. 0692/61-24-20

OPEL OMEGA KOMBI, 1995 r., 2500 ccm, TDS, biały, automatic, centr. zamek, wspomaganie kier., el. reg. lusterka, el. otw. szyby, ABS, poduszka pow., relingi dachowe, roleta bagażnika - 15.900 zł lub zamienię, możliwe raty. Legnica, tel. 0605/28-37-83

OPEL OMEGA B KOMBI, 1995 r., 2000 ccm, 16V, zielony metalic, klimatyzacja, ABS, centr. zamek - 16.000 zł. Grodków, powiat brzeski, tel. 0508/32-95-83

OPEL OMEGA KOMBI, 1995 r., 220 tys. km, 2500 ccm, V6, ciemnozielony metalic, klimatronic, roleta bagażnika, RO, bez wypadku - 17.000 zł. Leszno, tel. 065/526-87-91, 0608/07-57-70

OPEL OMEGA B CD, 1995 r., 2000 ccm, szary metalic, wspomaganie kier., RO, klimatyzacja, el. otw. szyby, welurowa tapicerka, drewniane dodatki, centr. zamek + pilot, 2 poduszki pow., stan idealny, nieeksploatowany w Polsce, sprowadz. z Niemiec, po opłatach i przeglądzie, akcyza opłacona, do rejestracji - 17.400 zł. Pleszew, tel. 062/741-96-69, 0697/96-54-24

OPEL OMEGA KOMBI, 1995 r., 2500 ccm, V6, zielony metalic, centr. zamek, el. reg. lusterka, el. otw. szyby, wspomaganie kier., klimatronic 2-strefowy, welurowa tapicerka, drewniane elementy, zarejestrowany, kompl. dokumentacja - 17.400 zł. Wrocław, tel. 071/372-87-60

OPEL OMEGA B KOMBI, 1995 r., 185 tys. km, 2500 ccm, TDS, srebrny, ABS, klimatyzacja, komputer, 2 poduszki pow., wspomaganie kier., centr. zamek, el. otw. szyby, immobilizer, automatic, el. reg. lusterka, roleta bagażnika, hak, welurowa tapicerka, drewniane wykończenia, w kraju od tygodnia, zarejestrowany, stan idealny - 17.700 zł. Kamienica, powiat nyski, tel. 0697/33-64-70

OPEL OMEGA B SEDAN, 1995 r., 216 tys. km, 2500 ccm, TDS, srebrny metalik, ABS, 2 poduszki pow., klimatyzacja, wspomaganie kier., centr. zamek; el. otw. szyby i reg. lusterka, CD, stan b. dobry - 17.900 zł lub zamienię na mniejszy. Wrocław, tel. 071/337-14-96, 0503/05-12-01

OPEL OMEGA B KOMBI, 1995 r., 2500 ccm, turbo D, zielony metalik, klimatyzacja, automatic, 2 poduszki pow., ABS, ESP, centr. zamek, wspomaganie kier., drewniane wykończenia, relingi dachowe, roleta bagażnika, RO, welurowa tapicerka, el. ster szyby i lusterka, halogeny, 2 podlokietniki, el. reg. reflektory - 18.500 zł. Rawicz, tel. 0602/79-02-12, 065/546-71-56

OPEL OMEGA KOMBI, 1995 r., 2000 ccm, 16V, zielony metalic, stan b. dobry, w kraju od 3 mies., pełne wyposażenie - 19.000 zł. Trzebnica, tel. 0600/55-93-87

OPEL OMEGA, 1995 r., 2000 ccm, czarny metalik, bez wypadku, 2 poduszki pow., klimatyzacja, wspomaganie kier., ABS, el. otw. szyby, centr. zamek, szyberdach, alarm + pilot, alum. felgi - 19.500 zł. Miejska Górka, powiat rawicki, tel. 065/547-48-58, 0603/91-36-86

OPEL OMEGA B KOMBI, 1995 r., 2500 ccm, TDS, grafitowy metalic, pełne wyposażenie - 20.000 zł + opłaty. Krotoszyn, tel. 0502/58-44-01

OPEL OMEGA B KOMBI CD, 1995 r., 170 tys. km, 2000 ccm, 16V, granatowy, inst. gazowa, 2 poduszki pow., ABS, wspomaganie kier., el. otw. szyby i szyberdach, el. reg. fotele (podgrzewane), halogeny, garażowany, klimatyzacja - 20.000 zł. Trzebnica, tel. 0661/89-95-45

OPEL OMEGA KOMBI, 1995 r., 2500 ccm, turbo D, bordowy metalik, ABS, 2 poduszki powietrzne, el. otw. szyby i szyberdach, el. reg. lusterka, hak, relingi dachowe, roleta, centr. zamek + pilot, w kraju od 2 miesięcy, zarejestrowany - 20.500 zł. Namysłów, tel. 0608/39-89-08

OPEL OMEGA KOMBI, 1995 r., 164 tys. km, 2500 ccm, TDS, śliwkowy metalik, klimatyzacja, ABS, el. otw. szyby, el. reg. lusterka, w kraju od miesiąca - 22.000 zł. Żary, tel. 0602/34-76-10

OPEL OMEGA KOMBI, 1995 r., 137 tys. km, 2000 ccm, benzyna, inst. gaz., granatowy, soczewkowe reflektory, alum. felgi, klimatyzacja, ABS, kubełkowe fotele, wszystkie el. dodatki - 23.500 zł. Żmigród, tel. 071/385-66-83

OPEL OMEGA, 1995 r., 245 tys. km, 2000 ccm, 16V, Ecotec, ciemnośliwkowy, stan idealny, oryginalna instal. gazowa z sekwencyjnym wtryskiem gazu, pełne wyposażenie oprócz skórzanej tapicerki, w kraju od 4 miesięcy, sprowadzony z Holandii, zarejestrowany, po wymianie paska rozrządu, nowy alarm, centr. zamek + pilot - 24.500 zł. Bolesławiec, tel. 0508/30-36-34

OPEL OMEGA KOMBI, 1995 r., 162 tys. km, 2500 ccm, turbo D, zielony metalik, 2 poduszki pow., ABS, klimatyzacja, alarm, RO stereo, centr. zamek, el. ster. szyby i lusterka podgrzewane, w kraju od 1999 r., stan b. dobry - 24.900 zł. Wałbrzych, tel. 074/847-10-37, 0601/22-29-85

OPEL OMEGA KOMBI, 1995 r., 3000 ccm, benzyna, klimatyzacja, skórzana tapicerka, drewniane wykończenia, wszystkie el. dodatki, alum. felgi, sprowadzony ze Szwajcarii - 25.900 zł. Grodków, powiat brzeski, tel. 0509/

używany jako taksówka - 21.900 zł + opłaty. Żary, tel. 0691/36-96-36

OPEL OMEGA KOMBI, 1999 r., 120 tys. km, 2000 ccm, benzyna, ABS, 4 poduszki pow., wspomaganie kier., centr. zamek + pilot, regul. kierownica, el. otw. szyby i regul. reflektory, relingi dachowe, welurowa tapicerka, książka serwisowa, I właściciel, garażowany, zadbany, stan b. dobry, inst. gazowa na gwarancji - 29.000 zł. Byczyna, powiat kluczborski, tel. 077/413-42-63, 0880/39-53-68

OPEL OMEGA, 1999 r., 2000 ccm, dTi, srebrny metalik, pełne wyposażenie, 4 poduszki pow., tempomat - 30.000 zł + opłaty (ok. 2.000 zł). Leszno, tel. 0607/28-31-31

OPEL OMEGA SEDAN, 1999 r., 113 tys. km, 2500 ccm, benzyna, V6, zielony metalik, ABS, klimatronic, komputer, CD ze sterowaniem przy kierownicy, 4 poduszki pow., wszystkie el. dodatki, szyby solar, stan b. dobry - 32.900 zł. Niemodlin, powiat opolski, tel. 0600/89-81-36

OPEL OMEGA C, 1999/00 r., 92 tys. km, 3000 ccm, V6, zielony metalik, centr. zamek, alarm + pilot, ABS, 4 poduszki powietrzne, klimatronic, TC, reflektory ksenonowe, alum. felgi 17 cali, el. reg. i podgrzewane fotele, RO + CD, homologacja, kupiony w salonie w kraju, serwisowany - 49.900 zł lub zamienię. Kępno, tel. 062/781-20-77, 0601/88-41-97

OPEL OMEGA KOMBI, 2001 r., 40 tys. km, 2600 ccm, czarny metalik, pełne wyposażenie oprócz skórzanej tapicerki, stan b. dobry - 52.000 zł. Poznań, tel. 0608/38-44-33

OPEL OMEGA C, 2001 r., 160 tys. km, 2200 ccm, benzyna, zielony, bogate wyposażenie, do sprowadzenia ze Szwajcarii - 9.000 CHF. Nowa Ruda, powiat kłodzki, tel. 0507/10-76-01, 0508/32-35-44

OPEL OMEGA C KOMBI, 2001 r., 95 tys. km, 2200 ccm, TDI, granatowy, wspomaganie kier., ABS, RO z CD, 4 poduszki pow., klimatronic, roleta bagażnika, relingi dachowe, hak, halogeny, el. ster. szyby, lusterka i fotel, skórzana kierownica, bez wypadku, karta pojazdu, w kraju od miesiąca - 44.500 zł. Kłodzko, tel. 074/647-01-85, 0602/65-70-71

OPEL OMEGA C KOMBI, 2001/02 r., 96 tys. km, 2200 ccm, DTI, srebrny metalik, ABS, centr. zamek, 4 poduszki pow., ksenonowe reflektory, klimatronic, wszystkie el. dodatki, alum. felgi 16", RO z CD, komputer - 44.500 zł. Lubań, tel. 0693/07-62-18

OPEL REKORD, 1978 r., 2100 ccm, diesel, stan ogólny dobry, el. otw. szyby, szyberdach, hak, 4-drzwiowy - 1.400 zł. Trzebnica, tel. 0607/08-50-93

OPEL REKORD KOMBI, 1980 r., 1800 ccm, benzyna, żółty, 5-drzwiowy, 4-biegowy, stan silnika i blacharki dobry, ważne OC - 1.000 zł. Wrocław, tel. 0605/18-27-75

OPEL REKORD, 1980 r., 2000 ccm, benzyna, insł. gaz., czerwony, szyberdach, hak, 5-biegowy, ważny przegląd i OC - 1.200 zł. Żarów, tel. 074/857-04-28, 0601/88-24-34

OPEL REKORD KOMBI, 1985 r., 2300 ccm, diesel, zielony metalik, stan dobry, atrakcyjny wygląd, zużycie paliwa 6.5 l/100 km, spórlowy końcowy tłumik, hak, przegląd ważny do 20.10.2005 r., OC do 28.02.2005 r. - 3.000 zł. Wrocław, tel. 0888/76-05-20

OPEL REKORD, 1985 r., 2300 ccm, diesel, morski, ważny przegląd i OC, w ciągłej eksploatacji, stan dobry - 3.200 zł. Złotoryja, tel. 076/878-11-79

OPEL SENATOR A, B, OMEGA A, REKORD, i pochodne: skup i sprzedaż, wszystkie części, wymiana silników, skupujemy auta całe i rozbite, płacimy gotówką, sprzedaż wysyłkowa. Dzierżoniów, tel. 074/832-07-57, 0507/12-98-50, 0504/09-26-64 W01053654

OPEL SENATOR, 1986 r., 2300 ccm, turbo D, złoty metalic, nowe tarcze, szczęki i klocki ham., welurowa tapicerka, el. reg. lusterka, ważny przegląd i OC, zadbany - 5.200 zł. Kobylin, powiat krotoszyński, tel. 062/725-47-58, 0509/35-97-85

OPEL SENATOR, 1988 r., 150 tys. km, 3000 ccm, benzyna, inst. gaz., niebieski metalic, automatic, szyberdach, wspomaganie kier., alum. felgi, el. reg. lusterka, po wymianie ukł. wydechowego, stan dobry - 6.500 zł. Zielona Góra, tel. 0888/78-13-37

OPEL SENATOR B SEDAN, 1989 r., 290 tys. km, 3000 ccm, zielony metalik, ABS, inst. gazowa, wszystkie el. dodatki, skórzana tapicerka w stanie b. dobry, drewniane wykończenie i kierownica, zadbany, bez korozji, kpl. kół zimowych, klimatyzacja, podgrz. siedzenia, atrakcyjny wygląd - 8.500 zł. Zgorzelec, tel. 0502/04-71-26

OPEL SENATOR, 1992 r., 3000 ccm, benzyna, inst. gaz., niebieski metalic, pełne wyposażenie oprócz skórzanej tapicerki, podgrz. siedzenia, szyberdach - 7.300 zł. Kępno, tel. 0888/58-05-77

OPEL SENATOR, 1992/93 r., 3000 ccm, benzyna, inst. gaz., stan b. dobry - 9.000 zł. Trzebnica, tel. 071/387-19-76, 0604/79-69-13

OPEL SINTRA VAN, 1997/98 r., 175 tys. km, 2200 ccm, 16V, Ecotec, bordowy, 2 poduszki pow., klimatyzacja, ABS, wszystkie el. dodatki, centr. zamek + pilot, 2 kluczyki, welurowa tapicerka, 7 składanych i obracanych foteli, oryg. RO Blaupunkt, książka serwisowa, oryg. lakier, TUV z 11.2004 r., hak, relingi dachowe, bez wypadku - 24.900 zł + opłaty. Wrocław, tel. 0600/93-57-63

OPEL SINTRA, 1998 r., 205 tys. km, 2200 ccm, 16V, katalizator, granatowy metalik, sprowadzony ze Szwajcarii, odcony w całości, zarejestrowany w kraju, 7-osobowy, obracane fotele, ABS, alum. felgi, centr. zamek z pilotem, el. ster. lusterka i szyby, elektroniczny wtrysk, immobilizer, I właściciel, klimatyzacja, RO, welurowa tapicerka wspomaganie kier., 2 poduszki pow. - 32.000 zł. Złotoryja, tel. 0887/08-05-90

OPEL TIGRA, 1994 r., 170 tys. km, 1400 ccm, benzyna, 16V Ecotec, morski metalic, el. otw. szyby i szyberdach, wspomaganie kier., 2 poduszki pow., czarna welurowa tapicerka, ABS, zadbany, halogeny, stan idealny - 10.800 zł + opłaty. Legnica, tel. 0603/55-70-71

OPEL TIGRA, 1994 r., 1400 ccm, 16V, czarny metalik, el. ster. szyby i szyberdach, wspomaganie kier., 2 poduszki pow., centr. zamek, po tuningu, obniżony, sportowy ukł. wydechowy - 16.500 zł. Bolesławiec, tel. 075/734-53-16

OPEL TIGRA, 1995 r., 112 tys. km, 1400 ccm, Ecotec, srebrny metalik, immobilizer, wspomaganie kier., szyberdach, RO, alum. felgi, kpl. opon zimowych, el. otw. szyby, kpl. dokumentacja - 17.600 zł. Rawicz, tel. 0696/40-72-53

OPEL TIGRA, 1995/96 r., 1400 ccm, 16V, czarny, 2 poduszki pow., klimatyzacja, el. otw. szyby, centr. zamek, alum. felgi 15", sportowy ukł. wydechowy i zawieszenie - 15.500 zł. Krotoszyn, tel. 0501/30-36-47

OPEL TIGRA, 1996 r., 1400 ccm, 16V, Ecotec, srebrny metalic, 2 poduszki pow., alum. felgi 15", halogeny, el. otw. szyby, szyberdach, wspomaganie kier., ciemne szyby, el. reg. lusterka, kubełkowe fotele - 16.000 zł. Dzierżoniów, tel. 0601/58-34-68, 0505/87-94-17

OPEL TIGRA, 1996 r., 1600 ccm, żółty, 2 poduszki pow., wspomaganie kier., centr. zamek - 1.600 EUR. Lubin, tel. 0502/23-83-58

OPEL TIGRA, 1997 r., 122 tys. km, 1400 ccm, 16V, Ecotec, srebrny metalik, alum. felgi, sportowy ukł. wydechowy, welurowa tapicerka, klimatyzacja, poduszka pow., el. otw. szyby, el. reg. lusterka, RO Blaupunkt, stan b. dobry - 19.500 zł. Sobotka, tel. 071/316-24-14, 0603/42-40-86

OPEL TIGRA, 1997 r., 98 tys. km, 1400 ccm, żółty, zadbany, bogate wyposażenie, klimatyzacja, stan b. dobry - 22.000 zł. Wrocław, tel. 0509/34-61-26

OPEL TIGRA, 1997 r., 20 tys. km, 1600 ccm, 16V, granatowy, klimatyzacja, poduszka pow., el. ster. szyby i lusterka, centr. zamek, wspomaganie, ABS, alum. felgi, opłacony, oryg. przebieg, bez wypadku - 12.000 zł. Jawor, tel. 076/870-65-50, 0697/61-71-17, 0693/33-56-97

OPEL TIGRA, 1997 r., 71 tys. km, 1400 ccm, Ecotec, niebieski metalic, el. otw. szyby, centr. zamek, wspomaganie kier., alum. felgi 15", RO, atrakcyjny wygląd - 15.500 zł. Nowa Kuźnia, powiat bolesławiecki, tel. 076/817-22-34, 0694/07-93-17

OPEL TIGRA, 1997 r., 132 tys. km, 1600 ccm, 16V, benzyna, zielony metalik, w kraju od 4 dni, ABS, centr. zamek, klimatyzacja, el. ster. szyby i lusterka, RO z CD, skórzana tapicerka żółta, alum. felgi, stan idealny, 2 poduszki pow. - 17.300 zł. Żary, tel. 0606/69-48-34, 0691/36-96-50

OPEL TIGRA, 1998/99 r., 90 tys. km, 1400 ccm, 16V, Ecotec, niebieski metalic, pełne wyposażenie oprócz skórzanej tapicerki, stan idealny - 20.000 zł. Dychów, tel. 068/383-11-93

OPEL VECTRA SEDAN, 1989 r., 160 tys. km, 2000 ccm, el. reg. lusterka, komputer pokładowy, wspomaganie, ABS, centralny zamek, welurowa tapicerka, szyberdach, sprowadzony - 3.500 zł + opłaty. Bolesławiec, tel. 0508/33-69-75

OPEL VECTRA hatchback, 1989 r., 200 tys. km, 2000 ccm, biały, szyberdach - 4.000 zł. Ostrów Wlkp. Tel. 0601/86-57-08

OPEL VECTRA SEDAN, 1989 r., 146 tys. km, 1600 ccm, granatowy, w kraju od pół roku, zadbany, welurowa tapicerka, oryginalny przebieg, dzielona tylna kanapa, serwisowany w Niemczech, zarejestrowany, opłacony, karta pojazdu, tylne nadkola do poprawki, po wymianie płynów, filtra i oleju, ekonomiczny - 6.200 zł. Wrocław, tel. 0604/19-62-61

OPEL VECTRA SEDAN, 1989 r., 180 tys. km, 2000 ccm, benzyna, morski metalik, bezwypadkowy, ABS, wspomaganie, central. zamek, el. reg. lusterka, welurowa tapicerka, szyberdach, radio, po wymianie reperaturek i progów, stan bardzo dobry - 6.300 zł. Kudowa Zdrój, tel. 0601/76-39-55, 0504/03-26-96

OPEL VECTRA, 1989 r., 200 tys. km, 1700 ccm, diesel, czerwony, stan dobry, po remoncie silnika, nowy akumulator, ekonomiczny - 4.500 zł. Bolesławiec, tel. 075/644-55-81 po godz. 17

OPEL VECTRA, 1989 r., 230 tys. km, 1600 ccm, niebieski metalic, inst. gazowa, RO z CD Blaupunkt, nowe opony, wspomaganie kier., szyberdach, dzielona tylna kanapa, butla gazu w miejscu koła zapasowego - 6.500 zł lub zamienię na inny do 15.000 zł. Żagań, tel. 068/378-16-86, 0601/31-32-38

OPEL VECTRA SEDAN, 1989 r., 180 tys. km, 2000 ccm, 16V, grafitowy metalik, ABS, szyberdach, komputer, wspomaganie kier., kubełkowe fotele, drewniane wykończenia - 4.000 zł. Lubin, tel. 076/842-16-88

OPEL VECTRA SEDAN, 1989 r., 170 tys. km, 2000 ccm, wtrysk, wiśniowy metalik, alum. felgi, wspomaganie kier., zadbane wnętrze, rozkł. kanapa, el. regul. fotele, sprowadzony z Niemiec - 4.300 zł + opłaty. Piecowice, tel. 071/399-16-62, 0888/92-04-94

OPEL VECTRA hatchback, 1989 r., 2000 ccm, srebrny, wspomaganie kier., szyberdach, alarm, centr. zamek, dzielona tylna kanapa - 4.800 zł. Wrocław, tel. 071/359-39-85

OPEL VECTRA SEDAN, 1989 r., 188 tys. km, 2000 ccm, benzyna, srebrny, wspomaganie kier., centr. zamek, szyberdach, w kraju od 2 lat, zadbany - 4.900 zł. Opole, tel. 077/456-40-02

OPEL VECTRA, 1989 r., 197 tys. km, 1700 ccm, diesel, biały, stan dobry - 5.800 zł. Głuchołazy, tel. 0888/55-60-93

OPEL VECTRA GLS, 1989 r., 180 tys. km, 2000 ccm, wtrysk, niebieski metalik, stan b. dobry, centr. zamek, el. otw. szyby, wspomaganie kier., inst. gazowa, zderzaki w kolorze nadwozia - 7.500 zł lub zamienię na BMW 520, 525 z inst. gazową z dopłatą. Kopice, powiat brzeski, tel. 0509/13-03-15

OPEL VECTRA, 1989 r., 2000 ccm, bordowy metalic, inst. gazowa, wspomaganie kier., ABS, el. reg. lusterka, szyberdach, centr. zamek, alarm + pilot, odcięcie zapłonu, halogeny, atrakcyjny wygląd - 7.800 zł. Kamieniec Ząbkowicki, tel. 0604/52-84-46

OPEL VECTRA hatchback, 1989/90 r., 1600 ccm, benzyna, wtrysk, srebrny metalic, wspomaganie kier., el. ster. szyby, centr. zamek, kpl. opon, stan techn. b. dobry - 6.300 zł. Nysa, tel. 0694/38-61-14

OPEL VECTRA, 1990 r., 1700 ccm, diesel, grafitowy metalik, RO, garażowany, stan idealny - 9.300 zł lub zamienię. Świdnica, tel. 0607/39-92-93, 0601/57-86-65 K79036205

OPEL VECTRA SEDAN, 1990 r., 132 tys. km, 1600 ccm, grafitowy metalik, inst. gazowa, RO, stan b. dobry - 8.200 zł. Krotoszyn, tel. 0609/91-53-34

OPEL VECTRA SEDAN, 1990 r., 2000 ccm, 16V, 150 KM, inst. gazowa, ABS, centr. zamek, el. ster. szyberdach, lusterka i reflektory, kubełkowe fotele, 2 kpl. opon (zimowe i letnie) - 8.500 zł lub zamienię na inny. Bolesławiec, tel. 0693/62-46-30, 0604/58-79-44

OPEL VECTRA, 1990 r., 152 tys. km, 2000 ccm, benzyna, beżowy metalik, I właściciel, ABS, serwo, centr. zamek, el. reg. lusterka, welurowa tapicerka, wspomaganie, 2 komplety kół, sprowadzony z Niemiec, cena 4900 zł + opłaty. Głogów, tel. 0698/05-31-83

OPEL VECTRA, 1990 r., 1600 ccm, benzyna, granatowy, wspomaganie kier., centr. zamek, sprowadzony z Niemiec, do zarejestrowania, kpl. dokumentacja - 2.800 zł. Jelenia Góra, tel. 0601/91-06-09

OPEL VECTRA, 1990 r., 1800 ccm, benzyna, srebrny metalic, wspomaganie kier., centr. zamek, szyberdach, sprowadzony z Niemiec, kpl. dokumentacja, do zarejestrowania, stan b. dobry - 4.300 zł. Karpacz, powiat jeleniogórski, tel. 0600/32-11-57

OPEL VECTRA, 1990 r., 1800 ccm, niebieski - 5.600 zł. Sława, powiat wschowski, tel. 0501/42-73-33

OPEL VECTRA SEDAN, 1990 r., 1600 ccm, benzyna, czerwony, centr. zamek, szyberdach, RO, nowe opony - 5.700 zł. Zgorzelec, tel. 0602/32-98-17

OPEL VECTRA, 1990 r., 1700 ccm, diesel, czarny, 4-drzwiowy, 5-biegowy, stan silnika i blacharki dobry, ważny przegląd i OC - 6.200 zł. Wrocław, tel. 0605/18-27-75

OPEL VECTRA SEDAN, 1990 r., 150 tys. km, 2000 ccm, benzyna, srebrny metalic, wspomaganie kier., centr. zamek, szyberdach, po wymianie oleju i paska rozrządu, atrakcyjny wygląd, w kraju od 6 miesięcy, zarejestrowany - 6.400 zł. Zgorzelec, tel. 0888/15-25-50

OPEL VECTRA, 1990 r., 180 tys. km, 1800 ccm, biały, szyberdach, alum. felgi, wspomaganie kier., el. reg. reflektory, RO, kpl. dokumentacja - 6.500 zł. Lubin, tel. 076/724-63-34, 0501/57-60-29

OPEL VECTRA, 1990 r., 2000 ccm, benzyna, inst. gaz., granatowy metalic, wszystkie el. dodatki - 6.500 zł. Mirocin Średni, powiat nowosolski, tel. 0601/58-35-90

OPEL VECTRA, 1990 r., 1600 ccm, benzyna, wspomaganie kier., wszystkie el. dodatki - 6.500 zł lub zamienię. Opole, tel. 077/469-32-92

OPEL VECTRA, 1990 r., 1600 ccm, benzyna, inst. gaz., bordowy metalik, 2 kpl. kół (opony letnie i zimowe), centr. zamek, alarm + pilot, szyberdach, el. reg. reflektory, RO Sony, stan b. dobry - 6.900 zł. Jawor, tel. 076/870-67-61, 0601/17-60-52

OPEL VECTRA GT, 1990 r., 2000 ccm, czarny metalik, wspomaganie kier., ABS, centr. zamek - 6.900 zł. Namysłów, tel. 0695/65-39-69

OPEL VECTRA, 1990 r., 184 tys. km, 1700 ccm, diesel, granatowy metalik, bez wypadku, zadbany, stan silnika i karoserii b. dobry, szyberdach, dzielona tylna kanapa, alarm z pilotem, centr. zamek, el. ster. reflektory, el. podgrzewacz paliwa - 7.200 zł. Wrocław, tel. 071/338-20-97, 0502/59-52-16

OPEL VECTRA SEDAN, 1990 r., 193 tys. km, srebrny metalic, ABS, centr. zamek, wspomaganie kier., klimatyzacja, szyberdach, RO, welurowa tapicerka, dzielona tylna kanapa, el. regulowane i podgrzewane lusterka, stan idealny, kpl. dokumentacja, w kraju od 8 mies. - 7.300 zł. Lubin, tel. 0602/38-64-75

OPEL VECTRA, 1990 r., 147 tys. km, 1600 ccm, benzyna, szary, szyberdach, centr. zamek, wspomaganie kier., garażowany, stan b. dobry, kpl. dokumentacja - 7.500 zł. Lubin, tel. 076/846-26-82

OPEL VECTRA, 1990 r., 1800 ccm, benzyna, inst. gaz., czerwony, szyberdach, wspomaganie kier., ABS, stan idealny - 8.000 zł. Sokołowice, powiat oleśnicki, tel. 0656/64-58-73

OPEL VECTRA, 1990 r., 2000 ccm, benzyna, inst. gaz., śliwkowoperłowy metalik, obniżony, alum. felgi BBS 15", zadbany, garażowany, sprowadzony w całości, karta pojazdu, wspomaganie kier., centr. zamek, szyberdach, spoiler, bez korozji - 9.200 zł lub zamienię na VW Vento, Passata, z inst. gazową. Kostrza, powiat świdnicki, tel. 0609/46-42-70

OPEL VECTRA SEDAN, 1991 r., 200 tys. km, 1800 ccm, benzyna, szary metalik, ABS, centr. zamek, szyberdach, wspomaganie kier., do sprowadzenia - 3.600 zł + opłaty. Bolesławiec, tel. 0507/09-21-50

OPEL VECTRA SEDAN, 1991 r., 1800 ccm, bordowy metalik, wspomaganie kier., centr. zamek, szyberdach, el. reg. reflektory, welurowa tapicerka, RO - 4.000 zł + opłaty. Miejska Górka, powiat rawicki, tel. 0607/60-66-45

OPEL VECTRA SEDAN, 1991 r., 2000 ccm, czerwony, stan b. dobry, nowe opony, alum. felgi, szyberdach, centralny zamek - 5.200 zł. Wrocław, tel. 0502/06-35-07

OPEL VECTRA hatchback, 1991 r., 213 tys. km, 2000 ccm, benzyna, inst. gaz., śliwkowy metalik, szyberdach, welurowa tapicerka, halogeny, wspomaganie, centralny zamek, opony zimowe Pirelli, radio + 6 głośników, wersja CD - 5.500 zł. Walbrzych, tel. 074/665-02-69, 0509/95-25-77

OPEL VECTRA SEDAN, 1991 r., 160 tys. km, 1600 ccm, czerwony metalik, stan b. dobry - 5.800 zł. Śmigiel, powiat kościański, tel. 0603/08-26-69

OPEL VECTRA hatchback, 1991 r., 155 tys. km, 1600 ccm, bordowy metalik, szyberdach, RO, hak - 7.500 zł. Śmigiel, powiat kościański, tel. 0607/74-71-31

OPEL VECTRA SEDAN, 1991 r., 190 tys. km, 1598 ccm, złoty metalik, wspomaganie kier., centr. zamek, el. reg. reflektory, welurowa tapicerka, podłokietnik, alum. felgi, koła zimowe, zadbany, sprowadzony 10.2004 r., po wymianie oleju, świec, paska i płynów, zadbany, zderzaki w kolorze nadwozia, atrakcyjny wygląd - 8.200 zł lub zamienię. Złotoryja, tel. 0507/03-59-85

OPEL VECTRA, 1991 r., 150 tys. km, 1800 ccm, benzyna, błękitny metalic, wspomaganie kier., centr. zamek, szyberdach, RO, welurowa tapicerka, zadbany, stan b. dobry, na zachodnich tablicach - 830 EUR. Chojnów, powiat legnicki, tel. 0605/42-72-57

OPEL VECTRA SEDAN, 1991 r., 1800 ccm, biały, ABS, wspomaganie kier., centr. zamek - 600 EUR. Lubin, tel. 0502/23-83-58

OPEL VECTRA GL, 1991 r., 167 tys. km, 1600 ccm, wtrysk, biały, hatchback, centr. zamek, szyberdach, RO, alum. felgi, hak, zderzaki i lusterka w kolorze nadwozia, zadbany, stan techn. b. dobry - 3.900 zł + opłaty. Jasień, powiat żarski, tel. 0693/13-07-30

OPEL VECTRA, 1991 r., 2000 ccm, bordowy, 4x4, ABS, centr. zamek, wspomaganie kier., szyberdach - 4.200 zł + opłaty. Leszno, tel. 0501/94-38-26, 0888/88-74-67

OPEL VECTRA SEDAN, 1991 r., 1800 ccm, benzyna, szary metalik, wspomaganie kier., szyberdach, centr. zamek, Mul-T-Lock, RO, zderzaki i lusterka w kolorze nadwozia, bez korozji, zarejestrowany, ważny przegląd - 5.700 zł lub zamienię na inny samochód. Bolesławiec, tel. 075/644-33-81

OPEL VECTRA, 1991 r., 2000 ccm, benzyna, inst. gaz., złoty metalic, el. otw. szyby, wspomaganie kier. - 5.700 zł. Zielona Góra, tel. 0501/57-02-12

OPEL VECTRA, 1991 r., 1600 ccm, benzyna, kpl. dokumentacja, zarejestrowany - 5.800 zł. Źródła, tel. 071/317-86-45

OPEL VECTRA, 1991 r., 210 tys. km, 1600 ccm, benzyna, czerwony, alum. felgi, szyberdach, ABS, centr. zamek, wspomaganie kier. - 6.200 zł. Kamieniec Ząbkowicki, tel. 074/817-46-29

OPEL VECTRA SEDAN, 1991 r., 136 tys. km, 1600 ccm, wtrysk, perłowy, zadbany, dzielona tylna kanapa, regul. wys. mocowania pasów, el. reg. reflektory, w kraju od pół roku, po wymianie paska rozrządu i oleju, zarejestrowany - 6.400 zł. Chojnów, powiat legnicki, tel. 076/819-17-20, 0695/63-63-43

OPEL VECTRA, 1991 r., 1600 ccm, benzyna, złoty metalik, w kraju od pół roku, stan b. dobry - 6.800 zł. Żary, tel. 068/470-41-51, 0605/59-03-89

OPEL VECTRA, 1991 r., 1800 ccm, wtrysk, czerwony, wspomaganie kier., centr. zamek, el. reg. reflektory, RO z CD, alum. felgi 15" gwiazdy, koła zimowe, sportowe zawieszenie, sportowy ukł. wydechowy, halogeny, karta pojazdu, w kraju od 2 miesięcy, stan idealny - 6.900 zł. Kamienna Góra, tel. 0888/01-91-08, 0888/01-91-04

OPEL VECTRA SEDAN, 1991 r., 1800 ccm, wtrysk, biały, 2 kpl. kół (opony letnie i zimowe), sprowadzony z Niemiec, stan b. dobry - 6.900 zł. Zgorzelec, tel. 0661/11-69-70

OPEL VECTRA, 1991 r., 165 tys. km, 1800 ccm, wtrysk, wiśniowy metalik, w kraju od 6 miesięcy, zadbany, stan techn. b. dobry, nowa inst. gazowa, hak - 7.600 zł. Rawicz, tel. 0693/42-68-95

OPEL VECTRA, 1991 r., 1600 ccm, benzyna, srebrny metalik, alum. felgi, szyberdach - 7.900 zł. Kamienna Góra, tel. 075/645-34-57

OPEL VECTRA, 1991 r., 150 tys. km, 2000 ccm, wielopunkt. wtrysk, bordowy metalik, 115 KM, wspomaganie kier., el. reg. reflektory, szyberdach, welurowa tapicerka, spoiler na tylnej klapie, centr. zamek, RO, dzielona tylna kanapa, stan b. dobry - 8.000 zł. Brzeg, tel. 077/444-52-97, 0605/11-06-32

OPEL VECTRA, 1991 r., 185 tys. km, 1800 ccm, benzyna, inst. gaz., srebrny metalic, wspomaganie kier., centr. zamek, szyberdach, RO - 8.000 zł. Kępno, tel. 062/791-14-10, 0503/94-37-33

OPEL VECTRA, 1991 r., 170 tys. km, 1600 ccm, benzyna, inst. gaz., wiśniowy metalik, wspomaganie kier., alarm, centr. zamek, hak, butla gazu w miejscu koła zapasowego, zderzaki i lusterka w kolorze nadwozia, alum. felgi + kpl. kół zimowych, zadbany, garażowany, stan b. dobry - 8.300 zł. Jasiona, gm. Lubrza, powiat prudnicki, tel. 0692/13-10-54

OPEL VECTRA, 1991 r., 200 tys. km, 1800 ccm, benzyna, inst. gaz., wiśniowy metalic, ABS, el. otw. szyberdach, zarejestrowany, sprowadzony w 2001 r. - 8.500 zł. Ostrów Wlkp. Tel. 0509/34-19-60, 0509/34-19-61

OPEL VECTRA SEDAN, 1991/92 r., 170 tys. km, 1600 ccm, wtrysk, czarny metalik, 4-drzwiowy, szyberdach, immobilizer, bez wypadku, w kraju od 3 dni, centr. zamek, I rej. w 1992 r. - 4.300 zł. Rawicz, tel. 0603/85-26-46

OPEL VECTRA CD, 1991/92 r., 130 tys. km, 2000 ccm, śliwkowy, el. otw. szyberdach, el. reg. lusterka, podgrz. siedzenia, welurowa tapicerka, centr. zamek, el. reg. reflektory, halogeny, RO, w kraju od 3 miesięcy, karta pojazdu - 8.000 zł. Olszyna, tel. 075/721-21-49

OPEL VECTRA, 1991/92 r., 160 tys. km, 2000 ccm, 16V, 150 KM, bordowy metalik, wersja sportowa, oryg. ospoilerowanie, ABS, el. reg. lusterka, wspomaganie kier., centr. zamek, komputer, kubełkowe fotele, alarm, welurowa tapicerka, skórzana kierownica, alum. felgi, zadbane wnętrze, w kraju od 2 lat, II właściciel, kpl. dokumentacja - 11.400 zł. Wrocław, tel. 071/787-87-92, 0509/26-65-42

OPEL VECTRA, 1991/95 r., 160 tys. km, 2000 ccm, benzyna, inst. gaz., bordowy metalik, szyberdach, RO, alum. felgi, centr. zamek, nowe tarcze hamulcowe i tłumiki, stan b. dobry + kpl. felg stalowych - 7.000 zł. Bielawa, powiat dzierżoniowski, tel. 074/833-61-10, 0607/33-61-01, 0695/83-36-10

OPEL VECTRA SEDAN, 1992 r., 200 tys. km, 1600 ccm, benzyna, inst. gaz., bordowy metalik - 7.000 zł. Poniec, powiat gostyński, tel. 0605/24-97-51

OPEL VECTRA SEDAN, 1992 r., 1800 ccm, szary, szyberdach, ABS, wspomaganie, centr. zamek, wspomaganie kier., el. otw. szyby, el. reg. lusterka, na niemieckich tablicach - 1.200 EUR. Jawor, tel. 0661/11-50-11

OPEL VECTRA, 1992 r., 1600 ccm, granatowy, centr. zamek, wspomaganie kier., sprowadzony z Niemiec, stan dobry - 3.600 zł. Karpacz, powiat jeleniogórski, tel. 0600/32-11-57

OPEL VECTRA A SEDAN, 1992 r., 159 tys. km, 1600 ccm, benzyna, szary metalik, szyberdach, wspomaganie kier., centr. zamek, welurowa tapicerka, el. reg. lusterka, RO, hak holowniczy, stan b. dobry - 3.700 zł + opłaty. Kłodzko, tel. 074/868-75-94, 0605/56-03-53

OPEL VECTRA, 1992 r., 1600 ccm, benzyna, beżowy, centr. zamek, wspomaganie kier., sprowadzony z Niemiec, kpl. dokumentacja, do zarejestrowania w kraju - 4.100 zł. Jelenia Góra, tel. 075/752-12-82, 0601/91-06-09

OPEL VECTRA GLS, 1992 r., 160 tys. km, 1800 ccm, benzyna, granatowy metalik, tydzień w kraju, I właściciel, ABS, wspomaganie kier., el. reg. lusterka i podgrzewane, welurowa tapicerka, opony zimowe, bez wypadku, stan idealny - 5.000 zł + opłaty. Jasień, tel. 068/371-12-26, 0889/53-17-31

OPEL VECTRA CD, 1992 r., 2000 ccm, bordowy metalik, 5-drzwiowy, centr. zamek, szyberdach, wspomaganie, welurowa tapicerka, RO - 5.900 zł + opłaty. Żagań, tel. 068/360-41-16, 0601/58-49-15

OPEL VECTRA, 1992 r., 1600 ccm, benzyna, 5-drzwiowy, RO, servo, centr. zamek, el. reg. I podgrz. lusterka, welurowa tapicerka, stan idealny, alum. felgi, 2 miesiące w kraju, zarejestrowany w Polsce - 7.000 zł. Wieruszów, tel. 062/581-00-98 po godz. 20, 0607/42-62-06

OPEL VECTRA SEDAN, 1992 r., 140 tys. km, 1600 ccm, czerwony, centr. zamek, wspomaganie kier., szyberdach, RO - 7.200 zł. Kościan, tel. 065/512-97-77, 0603/60-19-66

OPEL VECTRA SEDAN, 1992 r., 1800 ccm, benzyna, inst. gaz., czerwony, alarm, 5-biegowy, centr. zamek, 4-drzwiowy, otw. na pilota, nowe zawieszenia, welurowa tapicerka, dzielona tylna kanapa, ważny przegląd i OC, stan b. dobry - 7.200 zł. Złoty Stok, tel. 0888/23-84-32

OPEL VECTRA, 1992 r., 210 tys. km, 1600 ccm, benzyna, srebrny metalik, sedan, szyberdach, centr. zamek, welurowa tapicerka, RO, inst. gazowa, alarm + pilot, stan b. dobry - 7.500 zł. Legnica, tel. 0600/31-27-71

OPEL VECTRA SEDAN, 1992 r., 1800 ccm, benzyna, popielaty metalic, automatic, wspomaganie kier., hak, el. otw. szyby, RO z CD, welurowa tapicerka, kpl. kół zimowych, II właściciel, garażowany, serwisowany, atrakcyjny wygląd, przegląd do 08.2005 r. - 7.900 zł. Świdnica, tel. 074/852-58-44, 0606/24-86-05

OPEL VECTRA SEDAN, 1992 r., 147 tys. km, 2000 ccm, benzyna, biały, ważny przegląd, pełne wyposażenie - 7.900 zł. Wałbrzych, tel. 074/841-59-16

OPEL VECTRA, 1992 r., 2000 ccm, biały, 4-drzwiowy, alarm, centr. zamek, hak, welurowa tapicerka, wspomaganie kier., el. otw. szyby - 8.100 zł, możliwe raty. Polkowice, tel. 076/846-64-62, 0607/51-83-83

OPEL VECTRA, 1992 r., 183 tys. km, 1600 ccm, benzyna, grafitowy metalic, wspomaganie kier., centr. zamek, Mul-T-Lock, hak, RO Blaupunkt, insł. gazowa na gwarancji, stan dobry - 8.300 zł lub zamienię na inny. Oleśnica, tel. 071/793-95-50, 0605/62-00-63

OPEL VECTRA GT, 1992 r., 189 tys. km, 2000 ccm, OHC, kolor śliwkowy metalik, ABS, centr. zamek, el. otw. szyby i szyberdach, sprowadzony, zarejestrowany, nieeksploatowany w kraju - 8.900 zł. Jelcz-Laskowice, tel. 071/318-33-84, 0606/68-23-83

OPEL VECTRA GL, 1992 r., 120 tys. km, 1800 ccm, wtrysk, szary metalik, w kraju od miesiąca, odcony, zarejestrowany, karta pojazdu, bez wypadku, oryg. lakier i przebieg, 4-drzwiowy, 5-biegowy, wspomaganie kier., centr. zamek, szyberdach, welurowa tapicerka, halogeny, bez korozji, stan idealny, kpl. dokumentacja, serwisowany - 9.900 zł lub zamienię. Zielona Góra, tel. 0506/19-18-16

OPEL VECTRA hatchback, 1992 r., 248 tys. km, 1700 ccm, TDi (Isuzu), stalowy metalic, model 93, centr. zamek, wspomaganie kier., el. otw. szyby, hak, silnik po kapitalnym remoncie, alum. felgi, stan idealny, w kraju od 1998 roku - 12.800 zł. Krotoszyn, tel. 0506/95-93-51

OPEL VECTRA SEDAN, 1992/93 r., 1600 ccm, platynowy metalik, wspomaganie, centr. zamek, stan b. dobry, mały przebieg - 4.650 zł. Legnica, tel. 0606/71-42-81

OPEL VECTRA, 1992/93 r., 118 tys. km, 1800 ccm, szary metalik, oryg. przebieg, ABS, wspomaganie, centr. zamek, szyberdach, hak, zadbane wnętrze, nowa wersja, w kraju od 2 dni, bez korozji - 6.000 zł + opłaty 1.300 zł. Polanica Zdrój, tel. 074/868-71-40, 0880/56-22-80

OPEL VECTRA, 1992/93 r., 1800 ccm, benzyna, szary metalik, el. otw. szyby, centr. zamek, wspomaganie kier., alum. felgi, stan b. dobry - 8.100 zł. Rawicz, tel. 065/545-20-72, 0501/03-52-84

OPEL VECTRA, 1992/93 r., 166 tys. km, 1800 ccm, benzyna, szary metalik, wspomaganie kier., ABS, szyberdach, 3 zabezpieczenia, hak, alum. felgi, garażowany, eksploatowany przez kobietę, atrakcyjny wygląd - 8.400 zł. Krzelów, tel. 071/389-94-73, 0889/14-26-02

OPEL VECTRA SEDAN, 1992/93 r.,

OPEL VECTRA CDX SEDAN, 1996 r., 140 tys. km, 2500 ccm, V6, 170 KM, zielony metalik, automatic, 2 poduszki pow., klimatyzacja, ABS, TC, tempomat, welurowa tapicerka, drewniane wykończenia, kierownica skórzana, 4 el. otw. szyby, centr. zamek + pilot, el. regul. lusterka, halogeny, RO z CD, alum. felgi + kpl. kół zimowych - 19.500 zł. Świdnica, tel. 074/856-99-22, 0600/49-59-22 K79036485

OPEL VECTRA B, 1996 r., 144 tys. km, 1700 ccm, diesel (Isuzu), biały, centr. zamek z pilotem, ABS, wspomaganie kier., klimatyzacja, 2 poduszki pow., napinacze pasów, hak, stan idealny, zarejestrowany, bez wypadku - 17.900 zł. Złotoryja, tel. 0608/70-03-43, 0609/56-92-76

OPEL VECTRA B, 1996 r., 85 tys. km, 1600 ccm, benzyna, 16V, zielony metalik, ABS, wspomaganie kier., centr. zamek, RO, 2 poduszki pow., 2 el. otw. szyby, el. reg. lusterka, welurowa tapicerka, zarejestrowany - 20.000 zł lub zamienię na tańszy samochód. Wąsosz, tel. 065/543-72-15

OPEL VECTRA B CD SEDAN, 1996 r., 166 tys. km, 1700 ccm, TDI, ciemnofioletowy metalik, pełne wyposażenie oprócz skórzanej tapicerki, klimatyzacja, atrakcyjny wygląd, alum. felgi - 23.500 zł. Nysa, tel. 077/433-00-49, 0606/25-66-65

OPEL VECTRA B, 1996 r., 140 tys. km, 2000 ccm, benzyna 16V, biały, 2 poduszki pow., wspomaganie kier., ABS, TC, elektr. otw. szyby i reg. lusterka, alarm, immobilizer, centr. zamek, RO, komputer, alum. felgi, kupiony w salonie, pełna dokumentacja, opony letnie i zimowe, bezwypadkowy, stan idealny - 24.000 zł. Tel. 0501/10-59-52 (zdjęcia do tej oferty można zobaczyć w internecie pod numerem - AC0951 http://wkz.autogielda.com.pl)

OPEL VECTRA, 1996 r., 110 tys. km, 1600 ccm, benzyna, bordowy metalik, wspomaganie kier., 2 poduszki pow., ABS, centr. zamek + pilot, klimatyzacja, podgrzewane siedzenia, w kraju od 2 mies., bez wypadku, hak - 21.000 zł. Góra, tel. 065/543-40-57

OPEL VECTRA, 1996 r., 1700 ccm, turbo D, biały, wspomaganie kier., centr. zamek, ABS, el. otw. szyby, el. reg. lusterka, 2 poduszki pow., sprowadzony z Anglii, przełożenie kierownicy - 3.500 zł - 9.900 zł. Wołów, tel. 0691/61-12-03

OPEL VECTRA B, 1996 r., 115 tys. km, 1800 ccm, 16V, Ecotec, grafitowy metalik, el. otw. szyby i reg. lusterka, ABS, 2 poduszki pow., welurowa tapicerka, stan b. dobry - 14.300 zł. Leszno, tel. 0600/77-62-02

OPEL VECTRA B SEDAN, 1996 r., 140 tys. km, 1600 ccm, 16V, złoty, książka serwisowa, 2 poduszki pow., wspomaganie kier., alarm, centr. zamek, klimatyzacja, ABS, stan idealny - 14.900 zł + opłaty. Jawor, tel. 0507/92-42-11

OPEL VECTRA B, 1996 r., 170 tys. km, 1800 ccm, benzyna, 16V, złoty metalik, 2 poduszki pow., klimatyzacja, ABS, centr. zamek, el. ster. szyby i lusterka, serwisowany, RO, stan b. dobry - 15.900 zł + opłaty. Kępno, tel. 0600/31-01-34

OPEL VECTRA, 1996 r., 140 tys. km, 1600 ccm, 16V, zielony metalik, wspomaganie kier., centr. zamek, ABS, el. otw. szyby, szyberdach, RO, w kraju od tygodnia, karta pojazdu, bez wypadku - 16.500 zł. Kłodzko, tel. 074/647-01-85, 0602/65-70-71

OPEL VECTRA, 1996 r., 147 tys. km, 1600 ccm, benzyna, niebieski, w kraju od miesiąca, bez wypadku, oryg. lakier, centr. zamek, wspomaganie, szyberdach, 2 poduszki powietrzne, welurowa tapicerka, RO, stan idealny - 16.500 zł lub zamienię. Ścibórz, tel. 077/431-30-45, 0603/84-11-32

OPEL VECTRA B, 1996 r., 140 tys. km, 1800 ccm, 16V, granatowy metalik, 5-drzwiowy, 2 poduszki pow., klimatyzacja, el. otw. szyby, el. reg. lusterka, ABS, wspomaganie kier., alum. felgi, bez wypadku - 16.700 zł + opłaty. Legnica, tel. 0600/31-27-71 Niemcy, 0049/17-44-47-35-27

OPEL VECTRA B SEDAN CD, 1996 r., 1800 ccm, 16V Ecotec, złoty metalik, 2 poduszki pow., ABS, RO, wspomaganie kier., el. otw. szyby, el. reg. lusterka, el. reg. światła, klimatyzacja, el. reg. siedzenia, welurowa tapicerka, zderzaki i lusterka w kolorze nadwozia, centr. zamek, I właściciel, kpl. dokumentacja serwisowa - 17.300 zł + akcyza. Kalisz, tel. 0661/07-24-99

OPEL VECTRA, 1996 r., 130 tys. km, 1800 ccm, zielony metalik, RO, ABS, szyberdach, el. reg. lusterka, el. otw. szyby, alarm, klimatyzacja, poduszka pow., w kraju od 2 mies., zarejestrowany - 17.500 zł. Jawor, tel. 0602/53-84-55, 0691/87-71-83

OPEL VECTRA B SEDAN, 1996 r., 112 tys. km, 1600 ccm, fioletowy, wspomaganie, ABS, centr. zamek, 2 poduszki pow., szyberdach, welurowa tapicerka - 18.000 zł, możliwe raty. Żary, tel. 0601/40-81-35

OPEL VECTRA B, 1996 r., 80 tys. km, 1600 ccm, benzyna, czarny metalik, katalizator, el. otw. szyby, el. reg. lusterka, szyberdach, półwelurowa tapicerka, 2 poduszki pow., centr. zamek - 18.500 zł. Żary, tel. 068/470-19-68, 0604/85-92-08

OPEL VECTRA B, 1996 r., 187 tys. km, 1700 ccm, TDI, kolor szampański metalik, centr. zamek, alarm, ABS, wspomaganie kier., 2 poduszki pow., el. otw. szyby, el. reg. i podgrz. lusterka, napinacze pasów, RM, hak holowniczy (zdejmowany), welurowa tapicerka, w kraju od 3 lat - 18.700 zł. Jelenia Góra, tel. 075/755-43-20, 0604/84-28-34

OPEL VECTRA B SEDAN, 1996 r., 97 tys. km, 1600 ccm, 16V, Ecotec, niebieski metalik, II właściciel, klimatyzacja, RO, centr. zamek + pilot, alarm, 2 poduszki pow., ABS, el. reg. lusterka, alum. felgi, nowe opony, b. zadbane wnętrze, inne dodatki, stan idealny - 18.700 zł. Wrocław, tel. 0508/68-98-38

OPEL VECTRA B, 1996 r., 146 tys. km, 1800 ccm, 16V, Ecotec, niebieski metalik, wspomaganie kier., 2 poduszki pow., el. otw. szyby i szyberdach, el. regulowane lusterka, ABS, RO, welurowa tapicerka, opłacona akcyza, bez wypadku, stan b. dobry - 19.400 zł. Rawicz, tel. 0605/23-94-85

OPEL VECTRA CD, 1996 r., 159 tys. km, 1600 ccm, Ecotec, 16V, granatowy, klimatyzacja, ABS, 2 poduszki pow., el. regulowane lusterka, el. otw. szyby, centr. zamek + pilot, RO + 8 głośników, podwójny rygiel drzwi, hak - 19.500 zł. Nowa Sól, tel. 068/387-49-19, 0600/22-80-96

OPEL VECTRA, 1996 r., 94 tys. km, 1600 ccm, benzyna, bordowy metalik, 2 poduszki pow., ABS, RO, wspomaganie kier., centr. zamek, kupiony w salonie, bez wypadku, oryg. lakier, stan idealny - 19.900 zł lub zamienię, możliwe raty. Legnica, tel. 0605/28-37-83

OPEL VECTRA, 1996 r., 98 tys. km, 2000 ccm, 16V, zielony metalik, kupiony w salonie, ABS, centr. zamek, wspomaganie kier., el. otw. szyby, el. reg. lusterka, szyberdach, 2 poduszki pow. - 19.900 zł lub zamienię, możliwe raty. Legnica, tel. 0605/28-37-83

OPEL VECTRA, 1996 r., 1600 ccm, 16V, biały, bez wypadku, ABS, 2 poduszki pow., centr. zamek, el. ster. szyby i lusterka, RO, wspomaganie kier., klimatyzacja - 19.900 zł. Wrocław, tel. 071/322-44-54 do godz. 18, 071/797-62-57 po godz. 19

OPEL VECTRA B SEDAN, 1996 r., 153 tys. km, 1800 ccm, turbo D (Isuzu), zielony metalik, ABS, 2 poduszki pow., wspomaganie kier., centr. zamek + pilot, oryg. RO, el. otw. szyby i reg. lusterka, welurowa tapicerka, zadbany, alum. felgi - 21.500 zł. Gromadka, powiat bolesławiecki, tel. 0694/63-38-23, 0601/87-12-29

OPEL VECTRA B CD, 1996 r., 144 tys. km, 1800 ccm, 16V, Ecotec, el. otw. szyby i reg. lusterka (podgrzewane), ABS, wspomaganie kier., halogeny, centr. zamek, dwa komplety kół, 3 kluczyki, stan b. dobry - 22.600 zł. Rzeszotary, powiat legnicki, tel. 0880/29-42-30

OPEL VECTRA B, 1996 r., 135 tys. km, 1800 ccm, benzyna, 16V, śliwkowy metalik, kupiony w salonie w kraju, bez wypadku, garażowany, klimatyzacja, ABS, RO ze sterowaniem przy kierownicy, el. otw. szyby i reg. lusterka, wspomaganie kier., centr. zamek, hak, stan b. dobry, 2 poduszki pow. - 22.900 zł. Janików, tel. 071/303-02-28, 0607/50-49-25

OPEL VECTRA SEDAN, 1996/97 r., 1600 ccm, 16V, złoty metalik, klimatyzacja, ABS, centr. zamek, alarm + pilot, wspomaganie kier., el. otw. szyby, el. reg. lusterka, RO + głośniki, dzielona tylna kanapa, bez wypadku, stan idealny - 15.800 zł. Żagań, tel. 068/478-14-30, 0602/17-14-43

OPEL VECTRA B SEDAN, 1996/97 r., 1700 ccm, TDi, czarny metalik, bez wypadku, stan b. dobry, 2 poduszki pow., el. ster. szyby i lusterka, wspomaganie kier., centr. zamek, welurowa tapicerka, w kraju od kilku dni, opłacony - 16.900 zł lub zamienię. Otmuchów, tel. 077/439-05-35, 0604/08-40-56

OPEL VECTRA KOMBI, 1996/97 r., 155 tys. km, 2000 ccm, 16V, diesel, granatowy, ABS, 2 poduszki pow., wspomaganie kier., centr. zamek, relingi dachowe, el. otw. szyby i ster. lusterka, oryg. RO, roleta bagażnika, zadbane wnętrze, stan idealny, „twardy" dowód rejestracyjny - 24.500 zł. Strzegom, powiat świdnicki, tel. 074/851-78-23, 0602/30-41-75

OPEL VECTRA B, 1997 r., 1600 ccm, 16V, czerwony, 2 poduszki pow., wspomaganie kier., centr. zamek, el. otw. szyby, el. reg. lusterka, szyberdach, kupiony w salonie, do lakierowania, I właściciel, techn. sprawny - 9.500 zł. Wrocław, tel. 0603/21-80-09

OPEL VECTRA KOMBI, 1997 r., 1600 ccm, jasnoniebieski metalik, ABS, centr. zamek, 2 poduszki pow., el. otw. szyby, klimatyzacja, wspomaganie, bez wypadku do sprowadzenia - 15.500 zł + opłaty ok. 2.000 zł. Bolesławiec, tel. 0507/09-21-50

OPEL VECTRA KOMBI, 1997 r., 98 tys. km, 1600 ccm, 16V, bordowy metalik, klimatyzacja, centr. zamek, ABS, wspomaganie kier., el. otw. szyby, podgrzewane fotele, welurowa tapicerka, 4 poduszki pow., 2 kpl. kół (opony letnie i zimowe) - 21.000 zł. Kępno, tel. 0889/42-46-67

OPEL VECTRA B CD SEDAN, 1997 r., 155 tys. km, 2000 ccm, śliwkowy metalik, inst. gazowa na gwarancji, ABS, 2 poduszki pow., el. otw. szyby, alum. felgi, kpl. kół zimowych, wspomaganie kier., welurowa tapicerka, podłokietnik, halogeny, zestaw głośnomówiący, kupiony w salonie w kraju, garażowany, stan idealny - 24.000 zł. Bolesławiec, tel. 075/734-32-85, 0608/01-15-18

OPEL VECTRA, 1997 r., 180 tys. km, 2500 ccm, V6, niebieski, bogate wyposażenie, do sprowadzenia ze Szwajcarii - 4.200 CHF. Nowa Ruda, powiat kłodzki, tel. 0507/10-76-01, 0508/32-35-44

OPEL VECTRA, 1997 r., 150 tys. km, 1600 ccm, 16V, czarny metalic, wersja standardowa, stan b. dobry - 14.000 zł + opłaty. Kępno, tel. 0888/18-44-95

OPEL VECTRA KOMBI, 1997 r., 1800 ccm, katalizator, czarny metalic, centr. zamek, klimatyzacja, ABS, 2 poduszki pow., inst. gazowa, techn. sprawny - 16.000 zł. Polkowice, tel. 0502/74-02-20

OPEL VECTRA B, 1997 r., 150 tys. km, 1600 ccm, Ecotec, miodowy metalic, el. reg. lusterka, wspomaganie kier., centr. zamek, 2 poduszki pow., halogeny, szyberdach, w kraju od tygodnia, stan idealny - 16.700 zł. Kamienica, powiat nyski, tel. 0697/33-64-70

OPEL VECTRA B, 1997 r., 125 tys. km, 1600 ccm, 16V, bordowy metalik, sedan, 2 poduszki pow., klimatyzacja, ABS, wspomaganie kier., el. otw. szyby, bez wypadku, książka serwisowa - 16.700 zł + opłaty. Legnica, tel. 0600/31-27-71 Niemcy, 0049/17-44-47-35-27

OPEL VECTRA B KOMBI, 1997 r., 148 tys. km, 1800 ccm, 16V, wrzosowy, klimatyzacja, 2 poduszki pow., serwo, centr. zamek, el. ster. szyby i lusterka, welurowa tapicerka, roleta, skórzana kierownica, relingi dachowe, RO, hak, ABS, halogeny, bez wypadku, zadbany - 17.500 zł + akcyza. Legnica, tel. 0695/72-66-00

OPEL VECTRA SEDAN, 1997 r., 160 tys. km, 1800 ccm, 16V, Ecotec, srebrny metalik, inst. gazowa, el. otw. szyby i reg. lusterka, ABS, hak, wspomaganie kier., kupiony w salonie - 19.800 zł. Żmigród, powiat trzebnicki, tel. 071/385-55-71, 0607/40-13-24

OPEL VECTRA KOMBI SPORT, 1997 r., 120 tys. km, 1800 ccm, wtrysk, granatowy metalic, centr. zamek, alarm + pilot, klimatyzacja, 4 poduszki pow., wspomaganie kier., ABS, komputer, alum. felgi, immobilizer, RO z CD, relingi dachowe, roleta bagażnika, zarejestrowany, serwisowany - 22.800 zł. Wrocław, tel. 071/359-34-66, 0604/97-50-70

OPEL VECTRA B KOMBI, 1997 r., 180 tys. km, 2500 ccm, V6, benzyna, czarny metalic, sprowadzony z Niemiec, ABS, klimatyzacja, 4 poduszki pow., el. otw. szyby i reg. lusterka, centr. zamek, alarm + pilot, komputer, welurowa tapicerka, system kontroli trakcji, RO, alum. felgi, relingi dachowe, stan idealny - 22.999 zł + opłaty. Wałbrzych, tel. 0607/75-71-53, 0605/48-64-21

OPEL VECTRA B, 1997 r., 34 tys. km, 1800 ccm, 16V, Ecotec, fioletowy metalic, ABS, 2 poduszki pow., klimatyzacja, mało eksploatowany, książka serwisowa, stan b. dobry - 25.500 zł. Świdnica, tel. 0600/32-38-63, 0606/81-40-86

OPEL VECTRA SEDAN, 1997/98 r., 170 tys. km, 1600 ccm, 16V Ecotec, biały, kupiony w salonie w Polsce, pierwszy właściciel, poduszka pow., wspomaganie, centr. zamek + pilot, CD, RO, welurowa tapicerka, podłokietnik, ABS, zderzaki i lusterka w kolorze nadwozia, dodatkowe światło „stop", bezwypadkowy, serwisowany, stan b. dobry - 21.700 zł. Nowa Sól, tel. 0605/22-45-10, 0601/76-09-58

OPEL VECTRA B KOMBI, 1997/98 r., 2000 ccm, DTI, śliwkowy metalik, bez wypadku, 2 poduszki pow., ABS, klimatyzacja, el. ster. szyby i lusterka, podgrz. siedzenia, relingi dachowe, roleta bagażnika, alum. felgi, RO ze sterowaniem przy kierownicy, w kraju od kilku dni, opłacony - 22.900 zł lub zamienię. Otmuchów, tel. 0606/39-29-31, 077/439-05-35

OPEL VECTRA KOMBI CD, 1997/98 r., 100 tys. km, 1800 ccm, 16V, srebrny metalik, w kraju od 2 tygodni, zarejestrowany, bez wypadku, klimatyzacja, 2 poduszki pow., ABS, centr. zamek, welurowa tapicerka, roleta bagażnika, relingi dachowe, halogeny, immobilizer, el. reg. lusterka, el. otw. szyby, stan idealny - 22.900 zł. Rawicz, tel. 0504/08-03-85

OPEL VECTRA B, 1997/98 r., 112 tys. km, 1600 ccm, 16V, perłowobordowy metalik, w kraju od tygodnia, zarejestrowany, bez wypadku, klimatyzacja, 2 poduszki pow., ABS, centr. zamek, welurowa tapicerka, RO, alarm + pilot, el. reg. lusterka, el. otw. szyby, immobilizer, halogeny, stan techn. idealny - 23.900 zł. Rawicz, tel. 0504/08-03-85

OPEL VECTRA B, 1998 r., 120 tys. km, 1800 ccm, 16V, morski metalik, klimatyzacja, wspomaganie kier., 6 poduszek pow., ABS, alarm, alum. felgi, centr. zamek, bez wypadku, stan idealny - 23.000 zł. Żary, tel. 0502/07-34-33

OPEL VECTRA KOMBI, 1998 r., 168 tys. km, 1600 ccm, grafitowy metalik, wspomaganie, klimatyzacja, 4 poduszki powietrzne, ABS, centralny zamek + pilot, el. otw. szyby i regul. lusterka podgrzewane, regulowana kierownica, welurowa tapicerka, nawigacja satelitarna, pół roku w kraju - 23.500 zł. Milicz, tel. 0607/44-02-03

OPEL VECTRA SEDAN, 1998 r., 118 tys. km, 2000 ccm, bordowy metalic, zadbany, klimatyzacja, wszystkie el. dodatki, automatic, stan idealny - 5.500 EUR, do sprowadzenia z Niemiec. Sulechów, powiat zielonogórski, tel. 0505/52-22-22

OPEL VECTRA KOMBI, 1998 r., 2500 ccm, V6, srebrny metalic, ABS, 4 poduszki pow., TCS, el. otw. szyby, oryg. RO ze sterowaniem przy kier., ASR, relingi dachowe, klimatronic, centr. zamek + pilot, kpl. kół zimowych, bez wypadku, automatic, sprowadzony ze Szwajcarii, stan idealny, zarejestrowany - 22.300 zł lub zamienię na inny, może być droższy. Złotoryja, tel. 0604/83-26-46

OPEL VECTRA CD, 1998 r., 164 tys. km, 1800 ccm, 16V, Ecotec, czarny metalik, miesiąc w kraju, I właściciel, bez wypadku, ABS, klimatronic, 4 poduszki pow., komputer, el. otw. szyby i reg. lusterka, radio, podłokietnik, alum. felgi, spryskiwacze reflektorów, po przeglądzie w kraju, serwisowany - 19.000 zł + opłaty. Jasień, tel. 068/371-12-26, 0889/53-17-31

OPEL VECTRA KOMBI, 1998 r., 160 tys. km, 2000 ccm, DTH, 101 KM, srebrny metalic, centr. zamek, el. ster. szyby i lusterka, klimatyzacja, ABS, 4 poduszki pow., stan b. dobry, sprowadzony z Niemiec - 19.800 zł + opłaty. Chojnów, powiat legnicki, tel. 0605/46-08-07

OPEL VECTRA B KOMBI, 1998 r., 140 tys. km, 1600 ccm, 16V, bordowy, w kraju od miesiąca, zarejestrowany, klimatyzacja, ABS, el. otw. szyby, szyberdach, centr. zamek + pilot, 4 poduszki pow., el. reg. lusterka, wspomaganie kier., regul. kierownica i fotele, RO ze sterowaniem przy kierownicy, podłokietnik, alum. felgi 15" - 23.800 zł. Chojnów, powiat legnicki, tel. 0602/29-71-47

OPEL VECTRA CD, 1998 r., 2000 ccm, TDI, 16V, srebrny metalic, RO na CD, alum. felgi, welurowa tapicerka, el. otw. szyby, bez wypadku, garażowany, stan idealny - 23.800 zł. Lubin, tel. 076/724-86-11, 0603/39-69-17

OPEL VECTRA B KOMBI, 1998 r., 110 tys. km, 2000 ccm, benzyna, 16V, metalik, poduszki pow., ABS, wspomaganie kier., klimatyzacja, el. otw. szyby, stan idealny - 23.900 zł. Zgorzelec, tel. 0503/14-58-18

OPEL VECTRA, 1998 r., 2000 ccm, DTH 16V, wiśniowy metalic, klimatronic, el. reg. lusterka, el. otw. szyby, 4 poduszki pow., reg. kierownica, hak, alum. felgi - 32.000 zł. Ostrzeszów, tel. 0608/69-53-63

OPEL VECTRA B KOMBI, 1998/99 r., 137 tys. km, 2000 ccm, DTI, 16V, biały, w kraju od miesiąca, oclony, zarejestrowany, karta pojazdu, kpl. dokumentacja, bez wypadku, oryg. lakier i przebieg, 4 poduszki pow., klimatyzacja, ABS, el. ster. lusterka, wspomaganie, centr. zamek z pilotem, welurowa tapicerka, relingi dachowe, roleta - 27.900 zł, możliwe raty lub zamiana. Kamienna Góra, tel. 0501/87-15-93

OPEL VECTRA B KOMBI, 1999 r., 118 tys. km, 1600 ccm, zielony metalik, alarm, alum. felgi, blokada skrzyni biegów, centr. zamek, el. ster. szyby i lusterka, halogeny, el. otw. szyberdach, immobilizer, RO, wspomaganie, ABS, 2 poduszki pow., zagłówki na tylnych siedzeniach, kupujący zwolniony z opłaty skarbowej - 29.100 zł. Wałbrzych, tel. 074/666-16-18, 0601/72-69-29 K79035125

OPEL VECTRA CD, 1999 r., 54 tys. km, 2500 ccm, benzyna, perłowoseledynowy, model z 2000 r., centr. zamek, klimatronic, ABS, skórzana tapicerka, alum. felgi, el. otw. szyby, el. reg. lusterka, podgrz. fotele, zderzaki i lusterka w kolorze nadwozia, komputer, stan b. dobry, pełne wyposażenie - 22.000 zł + opłaty. Lwówek Śląski, tel. 0509/25-41-37, 0695/56-13-73

OPEL VECTRA KOMBI, 1999 r., 124 tys. km, 2000 ccm, TDi, zielony metalik, komputer, tempomat, klimatronic, ABS, el. reg. szyby i lusterka, 4 poduszki pow., wspomaganie kierownicy, centr. zamek z pilotem, szyberdach, welurowa tapicerka, alum. felgi - 31.000 zł. Wrocław lub Namysłów, tel. 0608/62-76-22, 0692/76-39-55 (zdjęcia do tej oferty można zobaczyć w internecie pod numerem - A02135 http://wkz.autogielda.com.pl)

OPEL VECTRA, 1999 r., 118 tys. km, 2000 ccm, bordowy metalik, automatic, zadbany, bez wypadku, klimatronic, do sprowadzenia z Niemiec - 5.500 EUR. Sulechów, powiat zielonogórski, tel. 0505/52-22-22

OPEL VECTRA KOMBI, 1999 r., 1600 ccm, 16V, srebrny metalic, pełne wyposażenie oprócz skórzanej tapicerki, alarm + pilot, alum. felgi, kupiony w salonie - 27.200 zł. Kiełczów, powiat wrocławski, tel. 0608/71-31-66

OPEL VECTRA KOMBI, 1999 r., 113 tys. km, 1600 ccm, 16V, biały, ABS, klimatyzacja, el. otw. szyby, 2 poduszki pow., alum. felgi, RO + 8 głośników, welurowa tapicerka, zestaw głośnomówiący Nokia, centr. zamek, alarm + pilot, regul. kierownica, halogeny, relingi dachowe, kupiony w salonie w kraju, garażowany, zadbany - 27.300 zł lub zamienię na tańszy, do 17.000 zł. Wrocław, tel. 0606/63-18-94

OPEL VECTRA, 1999 r., 128 tys. km, 2000 ccm, dTi, granatowy metalik, klimatyzacja, 4 poduszki pow., RO z CD + zmieniarka, nawigacja sat., ABS, alum. felgi, wszystkie el. dodatki, bez wypadku - 29.500 zł. Leszno, tel. 0504/69-34-60

OPEL VECTRA, 1999 r., 70 tys. km, 2000 ccm, 16V, turbo, bordowy, 5-drzwiowy, ABS, klimatyzacja, 2 poduszki pow., radio, wspomaganie, centr. zamek, alum. felgi, el. otw. szyby, el. reg. lusterka, książka serwisowa - 29.700 zł lub zamienię, możliwe raty. Żary, tel. 0601/74-20-47

OPEL VECTRA C, 1999 r., 100 tys. km, 2000 ccm, 16V, TDI, srebrny metalik, klimatyzacja, el. otw. szyby, wspomaganie kier., centr. zamek, 5-drzwiowy, ABS, RO, 2 poduszki pow. - 30.000 zł. Rawicz, tel. 065/546-16-49, 0607/24-57-57

OPEL VECTRA, 1999 r., 151 tys. km, 1600 ccm, benzyna, inst. gaz., srebrny metalic, ABS, klimatyzacja, 2 poduszki pow., el. otw. szyby, alum. felgi, centr. zamek, alarm + pilot, RO Sony, blokada skrzyni biegów, kupiony w salonie, książka serwisowa, stan idealny - 30.000 zł. Twardogóra, powiat oleśnicki, tel. 071/315-88-16

OPEL VECTRA, 1999 r., 76 tys. km, 1800 ccm, 16V, platynowy metalik, 4 poduszki pow., ABS, klimatyzacja, inst. gazowa, el. reg. lusterka, el. otw. szyby, alarm + pilot, RO Opel z CD + 6 oryg. głośników, wspomaganie kier., karta pojazdu, 5-drzwiowy, alum. felgi - 31.000 zł. Legnica, tel. 076/856-12-77, 0509/02-31-99

OPEL VECTRA KOMBI, 1999 r., 200 tys. km, 1600 ccm, 16V, benzyna, biały, pełne wyposażenie - 34.000 zł. Wałbrzych, tel. 074/841-59-16

OPEL VECTRA, 1999/00 r., 73 tys. km, 1600 ccm, 16V, granatowy metalik, wspomaganie kier., 4 poduszki pow., klimatronic, ABS, wszystkie el. dodatki, stan idealny - 26.500 zł. Bolesławiec, tel. 0605/56-91-24

OPEL VECTRA KOMBI CDX, 1999/00 r., 170 tys. km, 2000 ccm, benzyna, 16V, kolor szampański metalic, ABS, klimatronic, 4 poduszki pow., tempomat, RO, alum. felgi, TC, zestaw głośnomówiący, drewniane wykończenia, kupiony w salonie w kraju, pełne wyposażenie el., stan b. dobry, faktura zakupu - 30.500 zł. Zbąszynek, powiat świebodziński, tel. 0602/36-81-48

OPEL VECTRA B KOMBI, 1999/00 r., 150 tys. km, 2000 ccm, 16V, inst. gazowa, ciemnozielony, welurowa tapicerka, ABS, klimatyzacja, 4 poduszki pow., tempomat, RO, alum. felgi, stan b. dobry - 33.800 zł. Wrocław, tel. 0603/64-36-06

OPEL VECTRA, 2000 r., 155 tys. km, 1600 ccm, 16V, czerwień meksykańska, fabryczna inst. gazowa z sekwencyjnym wtryskiem, ABS, klimatyzacja, centr. zamek + pilot, 4 poduszki pow., el. otw. szyby, alum. felgi, wspomaganie kier., halogeny, sprowadzony w całości, stan idealny - 29.900 zł. Szprotawa, powiat żagański, tel. 0607/72-73-50, 0608/59-42-74

OPEL VECTRA, 2000 r., 2000 ccm, CDI, 16V, granatowy metalic, pełne wyposażenie elektr., klimatronic, ABS, wspomaganie kier., alum. felgi - 33.500 zł. Tel. 0609/74-99-60

OPEL VECTRA KOMBI, 2000/01 r., 2000 ccm, dTi, srebrny metalic, kupiony w salonie, kpl. dokumentacja, I właściciel, 4 poduszki pow., klimatronic, ABS, pełne wyposażenie el., alarm, blokada skrzyni biegów, welurowa tapicerka, alum. felgi, zadbany - 36.500 zł lub zamienię na tańszy, do 15.000 zł. Piława Górna, powiat dzierżoniowski, tel. 074/837-23-43, 0604/94-06-88

OPEL VECTRA KOMBI, 2000/01 r., 124 tys. km, 2200 ccm, TDI, 16V, srebrny metalik, wersja limitowana, czarna skórzana tapicerka, ksenonowe reflektory, klimatronic, tempomat, komputer i wiele innych dodatków, bez wypadku - 42.000 zł. Brzeg Dolny, tel. 071/319-94-88, 0660/66-82-27, 0604/64-55-87

OPEL VECTRA, 2001 r., 80 tys. km, 1600 ccm, Ecotec 16V, ciemnobordowy, klimatyzacja, 4 poduszki pow., el. ster. szyby, lusterka i reflektory, dzielona tylna kanapa, welurowa tapicerka, stan idealny - 35.000 zł. Syców, tel. 062/785-94-83, 0880/24-75-54

OPEL VECTRA, 2001 r., 2200 ccm, benzyna, srebrny, nawigacja, skórzana tapicerka, tel., pełne wyposażenie - 38.000 zł. Kędzierzyn Koźle, tel. 0608/39-03-21

OPEL VECTRA KOMBI, 2001/02 r., 80 tys. km, 2000 ccm, DTL, zielony metalik, w kraju od miesiąca, zarejestrowany, 4 poduszki pow., bez wypadku, klimatyzacja, ABS, TC, relingi dachowe, roleta bagażnika, welurowa tapicerka, alum. felgi, centr. zamek, alarm + pilot, immobilizer, podłokietnik, el. reg. lusterka, el. otw. szyby - 43.700 zł. Rawicz, tel. 0607/09-45-04

OPEL VECTRA GTS, 2002 r., 36 tys. km, 1800 ccm, szary metalik, pełne wyposażenie, opony zimowe, kupiony w kraju, bez wypadku, serwisowany w ASO, właściciel niepalący, stan idealny - 61.900 zł. Wrocław, tel. 0600/89-25-69

OPEL ZAFIRA, 1999/00 r., 1800 ccm, benzyna, granatowy metalic, klimatyzacja, wszystkie el. dodatki, centr. zamek, alarm + pilot, ABS, TCS, RO, kupiony w salonie, garażowany, bez wypadku, stan b. dobry - 42.900 zł. Legnica, tel. 0506/08-37-96

OPEL ZAFIRA, 2000 r., 90 tys. km, 1800 ccm, 16V, szary metalic, el. otw. szyby, alum. felgi, klimatyzacja, 4 poduszki pow., 7-osobowy, garażowany - 39.000 zł. Ząbkowice Śląskie, tel. 0603/78-63-98

OPEL ZAFIRA ELEGANCE, 2000 r., 81 tys. km, 1600 ccm, 16V, czarny metalik, 7-osobowy, ABS, 4 poduszki pow., klimatyzacja, el. otw. szyby i ster. lusterka, RO ze sterowaniem przy kierownicy, centr. zamek, kpl. kół zimowych - 40.000 zł. Ząbkowice Śląskie, tel. 0603/58-25-08

OPEL ZAFIRA, 2000 r., 96 tys. km, 2000 ccm, DTI, srebrny metalik, klimatyzacja, 2 poduszki pow., el. ster. szyby i lusterka, wspomaganie kier., centr. zamek, 7-osobowy, bez wypadku, stan idealny - 41.000 zł. Opole, tel. 0500/65-04-28

OPEL ZAFIRA VAN, 2000 r., 149 tys. km, 2000 ccm, 16V, diesel, granatowy, 7-osobowy, klimatyzacja, el. otw. szyby, el. reg. i podgrzewane lusterka, welurowa tapicerka, halogeny, relingi dachowe, alum. felgi, centr. zamek, wspomaganie kier. - 42.900 zł. Zgorzelec, tel. 0602/29-57-46

OPEL ZAFIRA, 2000/01 r., 1600 ccm, 16V, benzyna, srebrny metalic, alum. felgi, el. otw. szyby, klimatyzacja, ABS, 4 poduszki pow., przyciemniane szyby, inst. gazowa - 42.000 zł. Strzelin, tel. 071/393-60-36, 0694/96-50-08

OPEL ZAFIRA ELEGANCE, 2001 r., 60 tys. km, 2000 ccm, DTI, srebrny metalic, 4 poduszki pow., el. otw. 4 szyby, ABS, centr. zamek + pilot, wspomaganie kier., el. reg. lusterka, RO + sterowanie w kierownicy, alum. felgi, relingi dachowe, 7-osobowy, klimatyzacja - 48.000 zł. Gołańcz, tel. 0503/04-88-60, 0504/10-22-69

OPEL ZAFIRA SELECTIONE, 2002 r., 40 tys. km, 1800 ccm, niebieski metalic, 6 poduszek pow., klimatyzacja, el. otw. szyby, el. reg. lusterka, RO + CD + ster. w kierownicy (kier. wielofunkcyjna), komputer, ABS, ESR, TC, welurowa tapicerka, 7-osobowy, tempomat, relingi dachowe, centr. zamek, immobilizer, ks. serwisowe, sprowadzony - 39.500 zł. Krotoszyn, tel. 062/722-94-64, 0509/12-77-05

OPEL ZAFIRA VAN, 2003 r., 30 tys. km, 2000 ccm, TDI, granatowy metalik, centr. zamek + pilot, el. ster. szyby i lusterka, ABS, 8 poduszek pow., wspomaganie kier., klimatyzacja, RO z CD, halogeny, relingi dachowe - 52.000 zł. Tel. 0608/09-29-05, 0604/07-06-94

PEUGEOT

ABSOLUTNIE AKTUALNIE AUTA ATRAKCYJNIE KUPIĘ, PEUGEOTA, KUPIĘ PEUGEOTA, KUPIĘ PEUGEOTA, KUPIĘ PEUGEOTA, KUPIĘ PEUGEOTA. Kupujemy auta całe, po wypadku, do remontu, po 1988 r. i inne marki również, płacimy najwięcej. Tel. 0605/35-26-21, 0607/39-92-93 W01024734

PEUGEOT 106, 1992 r., 1100 ccm, benzyna, zielony metalic, 5-drzwiowy, 5-biegowy, stan silnika dobry, ważny przegląd i OC - 3.900 zł. Wrocław, tel. 0605/18-27-75

PEUGEOT 106 XR, 1992 r., 177 tys. km, 1124 ccm, benzyna, grafitowy metalik, inst. gazowa, odcięcie zapłonu, kpl. opon zimowych, bez wypadku, ważny przegląd i OC do 10.2005 r., zadbane wnętrze, właściciel niepalący - 6.000 zł. Bolesławiec, tel. 075/644-67-99, 0605/33-89-88

PEUGEOT 106 SEDAN, 1992 r., 143 tys. km, 1100 ccm, grafitowy metalik, szyberdach, RO, zadbane wnętrze - 6.500 zł. Żary, tel. 0604/18-95-61

PEUGEOT 106, 1992 r., 1100 ccm, zielony metalik, ważny przegląd i OC, RO, stan dobry - 5.500 zł. Lubin, tel. 0693/38-79-59

PEUGEOT 106, 1992 r., 86 tys. km, 1000 ccm, wtrysk, czarny, bez wypadku, el. reg. reflektory, RO, immobilizer, zarejestrowany, welurowa tapicerka, alum. felgi, stan idealny - 7.200 zł. Rawicz, tel. 0502/03-54-48

PEUGEOT 106, 1993 r., 1000 ccm, stan idealny - 7.400 zł. Wrocław, tel. 071/396-58-19, 0502/35-19-15

PEUGEOT 106, 1993 r., 1100 ccm, zielony metalik, 3-drzwiowy, bez wypadku, RO, szyberdach, książka serwisowa, stan b. dobry - 4.200 zł + opłaty. Legnica, tel. 0600/31-27-71 Niemcy, 0049/17-44-47-35-27

PEUGEOT 106, 1993 r., 106 tys. km, 1000 ccm, benzyna, zielony metalik, stan b. dobry, RO, opony zimowe - 5.500 zł + opłaty. 1.200 zł. Sobótka, powiat wrocławski, tel. 071/316-22-14, 0601/78-23-69

PEUGEOT 106, 1993 r., 81 tys.

AUTO SERWIS SPECJALIZACJA
auta francuskie i niemieckie
Wrocław, ul. Robotnicza 40d
tel. 796-70-75, 0600-819-426
OP033527

PEUGEOT 205, 1993 r., 164 tys. km, 1400 ccm, wtrysk, czerwony, stan bardzo dobry, zadbany, do sprowadzenia z Niemiec - 2.600 zł. Ładek Zdrój, tel. 0888/72-91-70

PEUGEOT 205 GTI, 1994 r., 147 tys. km, 1900 ccm, benzyna, insl. gaz., czamy, skorzana kierownica i lewarek zmiany biegów, centr. zamek, el. otw. szyby, sportowy tłumik, szyberdach, zderzaki w kolorze nadwozia, alum. felgi 15" oraz felgi stalowe 13", z oponami zimowymi - 5.500 zł. Henryków, tel. 074/810-52-55, 0502/20-53-40

PEUGEOT 205, 1995 r., 79 tys. km, 1100 ccm, niebieski metalik, 3-drzwiowy - 4.500 zł. Piechowice, powiat jeleniogórski, tel. 075/761-13-67, 0694/70-52-50

PEUGEOT 206, 1998 r., 100 tys. km, 1900 ccm, diesel, srebrny, 3-drzwiowy, klimatyzacja, el. otw. szyby, centr. zamek, wspomaganie kier., w kraju od pół roku, stan b. dobry - 20.500 zł. Wrocław, tel. 0607/19-33-83

PEUGEOT 206, 1998/99 r., 108 tys. km, 1400 ccm, zielony metalik, kupiony w salonie, 3-drzwiowy, wspomaganie kier., poduszka pow., centr. zamek, el. otw. szyby, immobilizer, zderzaki w kolorze nadwozia, alarm + pilot, dzielona tylna kanapa, garażowany, stan b. dobry - 20.900 zł. Legnica, tel. 076/721-38-95, 0601/26-07-97

PEUGEOT 206, 1999 r., 55 tys. km, 1124 ccm, niebieski metalik, poduszka pow., wspomaganie kier., centr. zamek, alarm, el. otw. szyby, RO z CD, kupiony w salonie, bez wypadku, atrakcyjny wygląd, zadbany - 22.900 zł, możliwe raty lub zamienię. Jelenia Góra, tel. 075/755-06-09, 0502/21-24-00 K79037055

PEUGEOT 206, 1999 r., 70 tys. km, 1900 ccm, diesel, srebrny metalik, alum. felgi, centr. zamek, el. otw. szyby, wspomaganie kier., poduszka pow., atrakcyjny wygląd - 20.000 zł lub zamienię na VW Golfa III. Milicz, tel. 071/384-90-74, 0605/73-61-57

PEUGEOT 206 XT, 1999 r., 82 tys. km, 1400 ccm, miedziany metalik, ABS, alum. felgi, wspomaganie, el. dodatki, welurowa tapicerka, radio ze sterowaniem przy kierownicy, 5-drzwiowy, 2 poduszki pow., halogeny, bardzo atrakcyjny wygląd - 20.500 zł. Kłodawa, tel. 0693/72-29-49

OP034120
JAKART Ryszard Tadaszczyk
AUTO GAZ od 1993 r.
MONTAŻ en/359-58-58
0-601-74-56-32
SERWIS www.jakart.pl
W-w, ul. Długa 11/13 (teren PREMO)

PEUGEOT 206, 1999 r., 98 tys. km, 2000 ccm, bordowy metalik, RM, szyberdach, ABS, wspomaganie, centr. zamek, alum. felgi, el. ster. lusterka, el. ster. szyby, klimatyzacja, poduszka powietrzna, atrakcyjny wygląd, zderzaki i lusterka w kolorze nadwozia - 25.000 zł. Gromadka, tel. 0603/71-61-56, 0600/13-30-53 (zdjęcia do tej oferty można zobaczyć w internecie pod numerem - AG1005 http://wkz.autogielda.com.pl)

PEUGEOT 206, 1999 r., 98 tys. km, 1100 ccm, + insl. gazowa, czerwony, I właściciel w Polsce, kupiony w salonie, stan b. dobry - 16.800 zł. Jarocin, tel. 0606/48-57-78

PEUGEOT 206, 1999 r., 96 tys. km, 1100 ccm, benzyna, zielony metalik, 5-drzwiowy, poduszka pow., RO, wspomaganie kier., regul. kierownica, centr. zamek, alarm + pilot, el. reg. reflektory, kupiony w salonie w kraju, kpl. dokumentacja, książka serwisowa, zadbany, garażowany, przegląd do 15.12.2005 r., bez wypadku - 21.500 zł. Sośnie, powiat ostrowski, tel. 0603/17-39-69

PEUGEOT 206 S16, 1999 r., 95 tys. km, 2000 ccm, 16V, bordowy metalik, 3-drzwiowy, 2 poduszki pow., klimatronic, ABS, skórzana tapicerka, wszystkie el. dodatki, panoramiczny dach, alum. felgi, wszystko w kolorze nadwozia - 22.000 zł. Gromadka, powiat bolesławiecki, tel. 0603/71-61-56, 0600/13-30-53

PEUGEOT 206, 1999 r., 60 tys. km, 1400 ccm, benzyna, granatowy, 5-drzwiowy, ABS, 2 poduszki pow., el. ster. szyby i lusterka, RO ze sterowaniem przy kierownicy, welurowa tapicerka, wspomaganie kier., centr. zamek, alarm + pilot, alum. felgi 14", garażowany, kpl. dokumentacja, stan b. dobry - 23.500 zł. Twardogóra, tel. 071/315-84-99, 0605/45-85-52

PEUGEOT 206 XS, 1999 r., 42 tys. km, 1100 ccm, czerwień meksykańska, 3-drzwiowy, immobilizer, centr. zamek + pilot, ABS, serwo, szklany, duży szyberdach, tylne szyby uchylane, regul. kierownica, RO + 6 głośników, po wymianie płynów, eksploatowany prze kobietę, kupiony w kraju - 24.500 zł. Góra, tel. 065/544-75-93

PEUGEOT 206 S16, 1999 r., 44 tys. km, 2000 ccm, 138 KM, srebrny metalik, alarm, blokada skrzyni biegów, el. otw. szyby i reg. lusterka, centr. zamek, 2 poduszki pow., ABS, sensor deszczu, RO z CD, wspomaganie, alum. felgi, skórzana tapicerka, panoramiczny dach, 2 kpl. opon (zimowe i letnie), pełne wyposażenie, stan idealny - 28.400 zł lub zamienię na większy. Wrocław, tel. 0604/79-19-57 do godz. 19

PEUGEOT 206 S16, 1999/00 r., 73 tys. km, 2000 ccm, benzyna, błękitno-srebrny metalic, ABS, centr. zamek, el. reg. lusterka, el. otw. szyby, Climatronic, sensor deszczu, skórzana tapicerka, RO, wspomaganie kier., poduszki pow., immobilizer, tylne światła w stylu „Lexus", komplet kół zimowych aluminiowych, garażowany, stan b. dobry spoiler tylny - 28.900 zł. Wrocław, tel. 0507/06-90-69

PEUGEOT 206, 2000 r., 68 tys. km, 1100 ccm, zielony metalic, poduszka pow., wspomaganie kier., centr. zamek, el. otw. szyby, I właściciel, kupiony w salonie, książka serwisowa, garażowany, stan b. dobry - 23.000 zł. Leszno, tel. 0603/09-85-59

PEUGEOT 206 XS, 2000 r., 62 tys. km, 2000 ccm, HDI, granatowy metalic, wspomaganie kier., centr. zamek, el. otw. szyby, RO, książka serwisowa, stan idealny - 24.400 zł. Świebodzice, powiat świdnicki, tel. 0603/76-58-44

PEUGEOT 206, 2001 r., 28 tys. km, 1100 ccm, niebieski metalik, I właściciel, książka serwisowa, wspomaganie kier., oryg. RO + pilot, szyberdach, zderzaki w kolorze nadwozia, tylne szyby uchylane, ABS, immobilizer - 24.600 zł. Kępno, tel. 0695/67-46-12, 0601/92-03-46

PEUGEOT 206, 2001 r., 80 tys. km, 1900 ccm, diesel, granatowy metalic, 4 poduszki pow., ABS, pełne wyposażenie elektryczne bez klimatyzacji, I właściciel, bardzo oszczędny (zużycie paliwa 4.5 l/100 km, w mieście) - 26.900 zł. Wrocław, tel. 0606/18-62-43

PEUGEOT 206, 2001/02 r., 1900 ccm, diesel, klimatyzacja, ABS, 2 poduszki pow., centr. zamek, wspomaganie kier., immobilizer, el. dodatki, stan b. dobry, sprowadzony z Niemiec, bez wypadku, gotowy do rejestracji - 19.900 zł. Krotoszyn, tel. 062/722-94-64, 0509/12-77-05

PEUGEOT 206 CABRIO, 2001/02 r., 24 tys. km, 1600 ccm, 16V, perłowosrebrny, skórzana tapicerka, alum. felgi 16", el. otw. dach, RO z CD - 39.900 zł. Bolesławiec, tel. 0506/12-29-36

PEUGEOT 206, 2002 r., 16 tys. km, 1400 ccm, wtrysk, srebrny metalic, 5-drzwiowy, ABS, 4 poduszki pow., centr. zamek, alarm, komputer, el. otw. szyby, RO, wspomaganie kier., obrotomierz - 28.600 zł. Wrocław, tel. 0602/38-09-40

PEUGEOT 206, 2002 r., 40 tys. km, 1900 ccm, diesel, biały, 2 poduszki pow., ABS, wspomaganie kier., centr. zamek - 19.000 zł + opłaty. Łagiewniki, tel. 071/393-98-49

PEUGEOT 206, 2002 r., 30 tys. km, 2000 ccm, HDI, bordowy metalic, klimatyzacja, alum. felgi, el. otw. szyby, el. reg. lusterka, wspomaganie kier., centr. zamek + pilot - 28.700 zł. Ostrów Wlkp. Tel. 0504/15-55-10

PEUGEOT 206, 2002 r., 30 tys. km, 1100 ccm, benzyna, metalik, stan b. dobry, kupiony w salonie, I właściciel, 5-drzwiowy, 2 poduszki pow., centr. zamek, alarm, wspomaganie kier., bez wypadku - 29.800 zł. Kąty Wrocławskie, tel. 071/316-69-94 po godz. 19, 0601/92-27-71

PEUGEOT 206 CC CABRIO, 2002 r., 20 tys. km, 2000 ccm, czerwony, klimatronic, skórzana tapicerka, 4 poduszki pow., ABS, RO z CD, alum. felgi, wspomaganie, w kraju od roku - 41.000 zł. Zielona Wieś, tel. 065/545-12-71, 0602/21-81-38

PEUGEOT 206, 2003 r., 14 tys. km, 1100 ccm, perłowoczarny, 3-drzwiowy, kupiony w salonie, dzielona tylna kanapa, poduszka pow., blokada skrzyni biegów, RO z CD - 35.000 zł. Jelenia Góra, tel. 0880/92-94-61, 0507/05-44-54

PEUGEOT 206, 2003 r., 40 tys. km, 1100 ccm, benzyna, bordowy metalik, 2 poduszki pow., centr. zamek, el. otw. szyby, garażowany, kupiony w salonie, I właściciel, stan b. dobry - 29.500 zł. Kamieniec, tel. 0603/86-96-12

PEUGEOT 206 XS, 2004 r., 1400 ccm, HDI, perłowobłękitny, nowy, bez przebiegu, klimatyzacja, ABS, 4 poduszki pow., wspomaganie kier., pełne wyposażenie elektr., RO + CD, centr. zamek, komputer, przednia szyba fotochromowa, bez wypadku, stan idealny - 40.000 zł. Torzym, tel. 068/341-38-49, 0608/87-93-27

PEUGEOT 206 SW, 2004 r., 900 tys. km, 1400 ccm, HDI, platynowy metalik, 2 poduszki pow., ABS, el. ster. szyby przednie, światła przeciwmgielne, RO, regulowany fotel kierowcy, kupiony w salonie, na gwarancji - 45.000 zł. Chojnów, tel. 076/818-17-99, 0600/89-03-31 (zdjęcia do tej oferty można zobaczyć w internecie pod numerem - AG1010 http://wkz.autogielda.com.pl)

PEUGEOT 305 SRI, 1984 r., 220 tys. km, 1580 ccm, benzyna, zielony metalik, ważny przegląd i OC, do poprawek lakierniczych, silnik stan dobry - 1.000 zł. Lwówek Śląski, tel. 075/789-29-14 po godz. 15

PEUGEOT 306, 1993 r., 1800 ccm, bordowy, wspomaganie, el. otw. szyby, centr. zamek, ABS, alum. felgi, ciemne szyby, kupiony w salonie, garażowany, stan idealny - 13.800 zł lub zamienię. Świdnica, tel. 0607/39-92-93, 0601/57-86-65 K79036285

PEUGEOT 306, 1993 r., 1400 ccm, 5-drzwiowy, stan b. dobry, w kraju od 3 dni, centr. zamek, wspomaganie kier., RO, el. otw. szyby, immobilizer - 6.300 zł + opłaty. Jasień, powiat żarski, tel. 068/371-05-70, 0601/05-91-70

PEUGEOT 306, 1993 r., 1400 ccm, benzyna, czerwony, 5-drzwiowy, RO, wspomaganie kier., el. otw. szyby - 6.500 zł + opłaty. Żagań, tel. 068/477-63-63

PEUGEOT 306, 1993 r., 149 tys. km, 1400 ccm, benzyna, srebrny metalik, II właściciel, nowe opony, hak, stan b. dobry - 8.300 zł. Kluczbork, tel. 0691/20-28-10

PEUGEOT 306, 1993/94 r., 1600 ccm, benzyna, bordowy, wspomaganie kier., 5-drzwiowy, stan b. dobry, sprowadzony, zarejestrowany - 8.300 zł. Szprotawa, powiat żagański, tel. 0507/12-66-78 Niemcy, 0049/152-02-49-40-89

PEUGEOT 306 GTI, 1993/94 r., 110 tys. km, 1600 ccm, wtrysk, czarny metalik, 5-drzwiowy, szyberdach, alum. felgi, el. otw. szyby, obniżony, kubełkowe fotele, zarejestrowany, sprowadzony, atrakcyjny wygląd, stan b. dobry - 9.500 zł. Legnica, tel. 0509/60-16-01

PEUGEOT 306 hatchback, 1994 r., 129 tys. km, 1900 ccm, diesel, niebieski metalik, 5 drzwiowy, centr. zamek, el. otw. szyby, wspomaganie, insl. radiowa, kpl. dokumentacja - 10.900 zł. Wrocław, tel. 071/352-70-01, 071/352-83-90 K79032535

PEUGEOT 306, 1994 r., 200 tys. km, 1400 ccm, wtrysk, bordowy, 5-drzwiowy, centr. zamek, serwo, zadbane wnętrze, stan b. dobry, sprowadzony do kraju - 5.500 zł + opłaty. Polkowice, tel. 0887/19-16-77

PEUGEOT 306, 1994 r., 55 tys. km, 1400 ccm, szary metalik, udokum. przebieg, szyberdach, immobilizer - 6.800 zł + opłaty. Leszno, tel. 0601/56-51-32

PEUGEOT 306, 1994 r., 134 tys. km, 1600 ccm, benzyna, czerwony, w kraju od 4 dni, 5-drzwiowy, wspomaganie kier., centr. zamek + pilot, podgrz. siedzenia, stan b. dobry, zarejestrowany - 7.900 zł. Żary, tel. 0606/69-48-34, 0691/36-96-50

PEUGEOT 306 XSI, 1994 r., 150 tys. km, 2000 ccm, benzyna, insl. gaz., wiśniowy metalic, el. otw. szyby, centr. zamek, wspomaganie kier., alum. felgi 15", stan techn. b. dobry, atrakcyjny wygląd, 5-drzwiowy - 11.000 zł. Nysa, tel. 0696/08-16-96

PEUGEOT 306, 1994 r., 174 tys. km, 1400 ccm, benzyna, czerwony, el. otw. szyby przednie i szyberdach, centr. zamek, regul. kierownica, zadbany, bez korozji, nowa insl. gazowa, bardzo oszczędny, idealny wygląd, stan b. dobry - 11.990 zł. Dzierżoniów, tel. 074/831-04-96, 0504/09-26-64

PEUGEOT 306 SEDAN, 1995 r., 52 tys. km, 1400 ccm, wtrysk, czerwony, 4-drzwiowy, 5-biegowy, ABS, poduszka pow., owiewki, RO, kupiony w salonie, garażowany, stan idealny, oryg. przebieg - 11.700 zł. Wrocław, tel. 0506/10-34-85, 071/793-46-59

PEUGEOT 306 XN, 1995 r., 153 tys. km, 1400 ccm, 5-biegowy, 5-drzwiowy, garażowany, halogeny, opony zimowe, wspomaganie kier., el. otw. szyby, szyberdach i reflektory, alarm, centr. zamek, RO, blokada skrzyni biegów, zarejestrowany - 9.200 zł. Strzelin, tel. 071/392-03-52, 0604/14-16-85

PEUGEOT 306, 1995 r., 130 tys. km, 1100 ccm, benzyna, szary metalik, 5-drzwiowy, wspomaganie kier., poduszka pow., RO, opłacony, przygotowany do rejestracji, stan b. dobry - 10.500 zł. Wojcieszów, tel. 075/751-22-05, 0605/62-70-21

PEUGEOT 306 XRD, 1995 r., 195 tys. km, 1900 ccm, diesel, niebieski metalik, 3-drzwiowy, centr. zamek, el. otw. szyby, dzielona tylna kanapa, wspomaganie kier., halogeny, kpl. dokumentacja, nowe paski, filtry i oleje, sprowadzony z Holandii, zarejestrowany, stan dobry - 10.800 zł. Udanin, pow. średzki, tel. 0608/31-04-86

PEUGEOT 306 SEDAN, 1995 r., 182 tys. km, 1900 ccm, diesel, srebrny metalic, w kraju od 3 lat, poduszka pow., RO, centr. zamek, wspomaganie kier., el. otw. szyby, 4-drzwiowy, hak, dzielona tylna kanapa - 10.900 zł. Gubin, tel. 0694/14-47-39

PEUGEOT 306 SEDAN, 1995 r., 151 tys. km, 1400 ccm, benzyna, czerwony, RO, ABS, 2 poduszki pow., kupiony w salonie, stan idealny - 11.900 zł. Wrocław, tel. 071/353-82-92, 0502/68-62-04

PEUGEOT 306, 1996 r., 1400 ccm, benzyna, insl. gaz., czerwony metalik, alum. felgi, atrakcyjny wygląd - 10.000 zł. Olesno, tel. 0508/35-59-67

PEUGEOT 306, 1998 r., srebrny metalic, 3-drzwiowy, alum. felgi, wspomaganie kier., 2 poduszki pow., centr. zamek - 2.300 EUR. Lubin, tel. 0502/23-83-58

PEUGEOT 306 KOMBI, 1998 r., 1400 ccm, benzyna, insl. gaz., czerwony, wspomaganie kier., ABS, relingi dachowe, centr. zamek + pilot, poduszka pow., kupiony w kraju, II właściciel, RO, aterniczne szyby, 2 kpl. kół (opony letnie i zimowe), zadbany, bez wypadku - 17.200 zł. Laski, gm. Trzcinica, powiat kępiński, tel. 0697/72-72-70

PEUGEOT 306 XN KOMBI, 1998 r., 98 tys. km, 1600 ccm, zielony, kupiony w salonie w Polsce, bez wypadku - 19.200 zł. Tel. 0603/89-04-02

PEUGEOT 306 SEDAN, 1998 r., 160 tys. km, 1900 ccm, diesel, biały, ABS, poduszka pow., wspomaganie kier., centr. zamek z pilotem, el. otw. szyby, kupiony w salonie w kraju, II właściciel, stan b. dobry, po wymianie pasków, oleju i filtrów - 19.850 zł. Wrocław, tel. 0609/12-26-80

PEUGEOT 306 KOMBI, 1999 r., 1600 ccm, czerwony, insl. gazowa z sekwencyjnym wtryskiem, klimatyzacja, wspomaganie, el. otw. szyby, relingi dachowe, el. reg. lusterka, regulowane pasy i kierownica - 18.300 zł lub zamienię. Zielona Góra: tel. 0603/05-83-85

PEUGEOT 306, 1999/9 r., 141 tys. km, 1900 ccm, diesel, wiśniowy metalic, 3-drzwiowy, wspomaganie kier., 2 poduszki pow., el. otw. szyby, alum. felgi, zderzaki i lusterka w kolorze nadwozia, zarejestrowany, atrakcyjny wygląd, przegląd do 11.2005 r. - 19.650 zł. Lwówek Śląski, tel. 075/782-56-01, 0608/51-26-28 po godz. 15

PEUGEOT 306, 2000 r., 90 tys. km, 1900 ccm, diesel, wiśniowy metalik, ABS, sensor deszczu, el. otw. szyby, regul. lusterka i reflektory, centr. zamek + pilot, 3-drzwiowy, ciemne szyby, tylne szyby uchylane, kubełkowe sportowe fotele, 2 poduszki pow., alarm - 17.500 zł. Ostrów Wlkp. Tel. 0503/75-81-57

PEUGEOT 306 KOMBI, 2000 r., 58 tys. km, 2000 ccm, HDI, 90 KM, srebrny metalic, klimatyzacja, poduszki pow., ABS, wszystkie el. dodatki, pełny lifting, fotele Champion, zadbany - 26.800 zł. Świdnica, tel. 074/851-10-06, 0608/02-55-98

PEUGEOT 307, 2001 r., 60 tys. km, 2000 ccm, HDI, bordowy metalic, 5-drzwiowy, klimatyzacja, komputer, RO z CD, wszystkie el. dodatki, ABS, 6 poduszek pow., skórzana kierownica, listwy w kolorze nadwozia - 39.000 zł. Zielona Góra, tel. 068/451-26-95, 0601/76-75-59

PEUGEOT 307 SX KOMBI, 2002 r., 1600 ccm, benzyna 16V 110 KM, srebrny metalic, klimatronic, ABS, 6 poduszek pow., alum. felgi, 2 komplety kół, oryg. RO + CD, el. otw. szyby i reg. lusterka, bez wypadku, garażowany, kupiony w salonie w kraju, serwisowany, I właściciel - 41.000 zł. Wrocław, tel. 071/344-31-56, 0501/46-09-99

PEUGEOT 307, 2002 r., 2000 ccm, 16V, zielony metalic, 5-drzwiowy, klimatronic, alum. felgi, ABS, el. dodatki, ASP, welurowa tapicerka - 36.000 zł. Ostrów Wlkp. Tel. 062/736-29-16 do godz. 18, 0502/32-09-66

PEUGEOT 307, 2003 r., 23 tys. km, 1400 ccm, benzyna HDi, granatowy metalik, 6 poduszek pow., ABS, klimatyzacja, czujnik deszczu i zmierzchu, komputer, RO + dżojstik, el. reg. szyby, centr. zamek, wspomaganie, sensor lusterka wstecznego - 47.500 zł. Bystrzyca Kłodzka, tel. 074/644-13-03, 0607/65-78-44 (zdjęcia do tej oferty można zobaczyć w internecie pod numerem - AG2159 http://wkz.autogielda.com.pl)

PEUGEOT 307 MISTRAL, 2003 r., 15 tys. km, 1360 ccm, benzyna, ciemnogranatowy metalic, hatchback, 5-drzwiowy, 6 poduszek pow., ABS, klimatronic, komputer pokładowy, RO, el. ster. szyby i lusterka, centr. zamek, immobilizer, alarm, dwa komplety opon, bogate wyposażenie, I właściciel, garażowany, kupiony w salonie - 49.000 zł. Świdnica, tel. 0605/04-30-02

PEUGEOT 307, 2003 r., 18 tys. km, 2000 ccm, HDI, srebrny metalic, 5-drzwiowy, I właściciel w kraju, klimatyzacja, ABS, wspomaganie kier., centr. zamek, komputer, RO z CD, 6 poduszek pow., pełne wyposażenie elektr., kpl. opon zimowych, klimatyzowany schowek, zarejestrowany - 47.000 zł. Leszno, tel. 0509/21-16-32

PEUGEOT 309, 1986 r., 1300 ccm, benzyna, biały, 5-drzwiowy, 5-biegowy, garażowany, RO, w ciągłej eksploatacji - 2.200 zł. Wrocław, tel. 071/346-49-51, 0605/12-87-36

PEUGEOT 309, 1987 r., 1600 ccm, benzyna, srebrny metalic, sprowadzony z Niemiec - 4.500 zł. Dzierżoniów, tel. 0507/40-32-41

PEUGEOT 309 GTI, 1989 r., 160 tys. km, 1900 ccm, benzyna, granatowy, hatchback, 5-drzwiowy, ocynkowany, stan dobry, duży szyberdach, nowe opony, sprowadzony z Niemiec, opłacony, po przeglądzie - 1.800 zł. Jelenia Góa, tel. 0691/14-13-14

PEUGEOT 309, 1991 r., 110 tys. km, 1600 ccm, benzyna, srebrny metalik, wspomaganie kier., centr. zamek, el. otw. szyby, stan b. dobry - 2.200 zł + opłaty., woj. dolnośląskie, tel. 065/543-78-66

PEUGEOT 309, 1991 r., 1400 ccm, benzyna, czerwony, sprowadzony z Niemiec, zadbany - 2.500 zł + opłaty. Gryfów Śląski, tel. 075/781-27-43, 0502/37-49-13

PEUGEOT 309, 1991 r., 127 tys. km, 1400 ccm, granatowy, bez wypadku, 5-drzwiowy, RO, w kraju od kilku dni, stan idealny - 3.500 zł + opłaty. Miejska Górka, powiat rawicki, tel. 0603/77-49-47

MONTAŻ INSTALACJI GAZOWYCH
- CENTRUM GAZU -
RATY
ŻÓRAWINA k. Wrocławia, ul. Niepodległości 12 (trasa A4)
tel. 071/31 65 450, 501 240 166, 0502 498 132
OP050065

PEUGEOT 309, 1991 r., 130 tys. km, 1400 ccm, benzyna, grafitowy metalik, 5-drzwiowy, 5-biegowy, dzielona tylna kanapa, sprowadzony w 08.2004 r., zarejestrowany, ważny przegląd i OC, I właściciel w kraju, stan techn. b. dobry - 4.900 zł. Świeradów Zdrój, powiat lubański, tel. 075/781-76-55, 0600/39-66-95

PEUGEOT 309, 1991 r., 189 tys. km, 1100 ccm, benzyna, czerwony, 5-drzwiowy, 5-biegowy, szyberdach, oryg. radio, kołpaki, w kraju od 3 lat, I właściciel, ładny, oszczędny, przegląd i OC do 2006 r. - 5.900 zł. Jelcz-Laskowice, tel. 071/318-33-84, 0606/68-23-83

PEUGEOT 309, 1993 r., 140 tys. km, 1400 ccm, monowtrysk, srebrny, centr. zamek, lewy błotnik i maska przygotowane do lakierowania, stan dobry, 5-drzwiowy, sprowadzony z Niemiec po 01.05.2004 r. - 4.600 zł. Tuplice, tel. 068/371-25-07, 0607/80-10-64

PEUGEOT 309, 1993 r., 170 tys. km, 1400 ccm, benzyna, wiśniowy, 5-drzwiowy, 5-biegowy, centr. zamek, szyberdach, stan b. dobry, opłacony, przygotowany do zarejestrowania - 4.200 zł, możliwość transportu. Żerków, powiat jarociński, tel. 0603/39-18-74

PEUGEOT 309 SEDAN, 1993 r., 190 tys. km, 1900 ccm, diesel, czerwony, 4-drzwiowy, stan b. dobry, opony zimowe - 5.400 zł + rejestracja (ok. 1.000 zł). Leszno, tel. 065/526-11-22, 0602/52-48-51

PEUGEOT 309, 1993 r., 1100 ccm, wiśniowy, 5-drzwiowy, na gotowo wraz z rejestracją - 6.000 zł. Góra, tel. 065/543-33-02, 065/543-51-15, 0880/21-67-62 0606/63-51-70

PEUGEOT 309, 1993 r., 70 tys. km, 1600 ccm, inst. gazowa, czerwony, 3-drzwiowy, spoiler na klapie tylnej, kubełkowe fotele (podgrz.), nowe opony, RO z CD Sony, fotochromowe szyby - 6.000 zł. Jelenia Góra, tel. 0889/28-46-97

PEUGEOT 405, 1988 r., 207 tys. km, 1900 ccm, diesel, biały, wspomaganie kier., centr. zamek, el. otw. szyby, ocynkowana karoseria, garażowany - 3.750 zł. Nowa Ruda, tel. 0605/72-73-47

PEUGEOT 405 KOMBI, 1989 r., 200 tys. km, 1600 ccm, benzyna, insl. gaz., stan dobry, zarejestrowany - 4.600 zł. Wrocław, tel. 0503/71-03-71

PEUGEOT 405 SRI, 1989 r., 1900 ccm, wspomaganie kier., el. otw. szyby, RO, nowe sprzęgło i progi, konserwacja - 8.000 zł lub zamienię na Peugeota 106 z silnikiem do 1.3. Tel. 0601/54-40-79

PEUGEOT 405, 1990 r., 270 tys. km, 1600 ccm, benzyna, biały, insl. gazowa, wspomaganie ukł. hamulcowego, RO, hak, katalizator, dodatkowe światło „stop", nowy akumulator, po remoncie silnika i zawieszenia, ekonomiczny (zużycie gazu 7-8 l/100 km) - 5.000 zł. Głogów, tel. 0601/54-58-29

PEUGEOT 405, 1990 r., 1900 ccm, grafitowy, centr. zamek, wspomaganie kier., el. otw. szyby, zadbany - 5.200 zł. Lututów, powiat wieruszowski, tel. 0696/08-13-87, 0605/33-26-05

PEUGEOT 405, 1990 r., 1600 ccm, benzyna, insl. gaz., biały, szyberdach, hak, RO, ważny przegląd i OC, 2 kpl. kół (opony letnie i zimowe) - 5.300 zł. Oborniki Śląskie, powiat trzebnicki, tel. 0698/67-09-94

PEUGEOT 405 KOMBI, 1990 r., 1900 ccm, benzyna, insl. gaz., zielony metalik, wszystkie el. dodatki - 8.500 zł. Gromadka, tel. 076/817-26-24, 0608/81-39-79

Auto na Gaz
MONTAŻ GAZOWYCH UKŁADÓW ZASILANIA
RATY - GWARANCJA - SERWIS
OP043546
AUTORYZOWANY ZAKŁAD MONTAŻU LPIGAZ
Agaz
HOLENDERSKI WTRYSK GAZU SGI
W-w, ul. GNIEŹNIEŃSKA 6-8 (teren Giełdy Samochodowej)
TANIE RATY www.agaz.pl
tel. 071 359 68 40 kom. 0602 570 949

PEUGEOT 405 SEDAN, 1990/97 r., 175 tys. km, 1600 ccm, benzyna, biały, stan dobry, centr. zamek, el. otw. szyby, regul. kierownica, regul. wys. mocowania pasów, nowe opony, ważny przegląd do 04.2005 r. i OC do 07.2005 r. - 4.200 zł. Legnica, tel. 076/855-38-75, 0602/25-29-98

PEUGEOT 405 SEDAN, 1991 r., 1900 ccm, diesel, złoty metalik, wspomaganie, el. otw. szyby, centr. zamek, garażowany, stan idealny - 5.500 zł lub zamienię. Świdnica, tel. 0607/39-92-93, 0601/57-86-65 K79036245

PEUGEOT 405 KOMBI, 1991 r., 168 tys. km, 1600 ccm, wtrysk, czerwony, centralny zamek, szyberdach, wspomaganie kierownicy, kpl. dokumentacja, bez wypadku, sprawny technicznie, stan dobry - 2.800 zł + opłaty. Wałbrzych, tel. 0697/21-04-34

PEUGEOT 405 SEDAN, 1991 r., 1600 ccm, benzyna, srebrny, stan ogólny dobry, zarejestrowany, ważne OC - 3.500 zł. Zawidów, tel. 075/778-83-66

PEUGEOT 405, 1991 r., 1600 ccm, benzyna, grafitowy metalic, 4-drzwiowy, 5-biegowy, insl. gazowa, wspomaganie kier., stan silnika i blacharki dobry, ważne OC - 3.800 zł. Wrocław, tel. 0605/18-27-75

PEUGEOT 405 KOMBI, 1991 r., 1600 ccm, benzyna, biały, bez korozji, szyberdach, relingi dachowe, RO, stan b. dobry - 2.800 zł + opłaty. Legnica, tel. 0600/31-27-71 Niemcy, 0049/17-44-47-35-27

PEUGEOT 405 KOMBI, 1991 r., 138 tys. km, 1600 ccm, benzyna, granatowy metalik, szyberdach, wspomaganie kier., hak, relingi dachowe, RO - 3.200 zł + opłaty. Legnica, tel. 0661/21-70-53

PEUGEOT 405 KOMBI, 1991 r., 202 tys. km, 1600 ccm, benzyna, beżowy, hak - 4.800 zł. Wrocław, tel. 0507/14-52-05

PEUGEOT 405 GL, 1991 r., 179 tys. km, 1600 ccm, benzyna, insl. gaz., granatowy, stan b. dobry, oryg. lakier, bez wypadku, garażowany, kupiony w salonie - 6.000 zł. Czernina, powiat gorowski, tel. 065/543-16-16

PEUGEOT 405, 1991 r., 1900 ccm, diesel, srebrny metalic, ekonomiczny, po wymianie pasków, oleju i filtrów, zadbany, stan b. dobry - 6.700 zł. Trzebnica, tel. 071/387-09-42, 0509/25-17-83

PEUGEOT 405, 1991 r., 145 tys. km, 1800 ccm, benzyna, insl. gaz., błękitny, stan b. dobry, zadbany, garażowany, wspomaganie, el. otw. szyby, centr. zamek, zderzaki w kolorze nadwozia - 7.800 zł. Leszno, tel. 065/533-84-99, 0695/40-93-40

PEUGEOT 405 GRD, 1992 r., 217 tys. km, 1900 ccm, diesel, czerwony, bez wypadku, stan dobry, do sprowadzenia z Holandii - 4.900 zł + opłaty. Udanin, pow. średzki, tel. 0608/31-04-86

PEUGEOT 405, 1992 r., 215 tys. km, 1800 ccm, turbo D, czerwony, el. otw. szyby, centr. zamek, szyberdach, wspomaganie kier., hak - 7.500 zł. Gubin, tel. 068/455-65-51

PEUGEOT 405, 1992 r., 1600 ccm, + insl. gazowa, butelkowozielony metalic - 7.900 zł lub zamienię na laniszy. Krotoszyn, tel. 0889/82-46-92

PEUGEOT 405, 1992 r., 1600 ccm, benzyna, grafitowy metalik, model 1993 r., ABS, centr. zamek, el. otw. dach, hak, sprowadzony z Niemiec - 7.900 zł na gotowo. Legnica, tel. 076/723-72-22, 0601/14-10-12

PEUGEOT 405 KOMBI, 1992 r., 200 tys. km, 1900 ccm, diesel, srebrny metalic, centr. zamek, wspomaganie kier., el. otw. szyberdach, garażowany, właściciel niepalący - 7.900 zł. Ostrów Wlkp. Tel. 0604/58-64-81

PEUGEOT 405 GRD KOMBI, 1992 r., 220 tys. km, 1900 ccm, diesel, bordowy metalik, el. otw. szyby i szyberdach, centr. zamek, ocynkowany, sprowadzony, zarejestrowany - 8.900 zł. Jelcz-Laskowice, tel. 071/318-33-84, 0606/68-23-83

PEUGEOT 405 KOMBI, 1992/95 r., 1600 ccm, alarm, centralny zamek, szyberdach, pilot, RO - 6.000 zł lub zamienię. Kłodzko, tel. 0603/92-97-88

PEUGEOT 405 GRD, 1993 r., 1900 ccm, czerwony, ABS, wspomaganie kier., centr. zamek, el. otw. szyby i reg. lusterka, szyberdach, stan b. dobry - 6.500 zł + opłaty. Tel. 0888/19-91-99

PEUGEOT 405 SEDAN, 1993 r., 1800 ccm, bordowy, wspomaganie kier., centr. zamek, szyberdach, RO, stan b. dobry - 5.400 zł. Leszno, tel. 0600/77-62-02

PEUGEOT 405, 1993 r., 138 tys. km, 1600 ccm, czerwony, stan dobry, szyberdach, RO, el. otwierane szyby, centralny zamek - 7.400 zł. Wrocław, tel. 071/790-58-62

PEUGEOT 405, 1993 r., 193 tys. km, 2000 ccm, benzyna, biały, wspomaganie kier., centr. zamek, ABS, pełne wyposażenie el., alum. felgi, klimatyzacja, podgrz. siedzenia, RO, bez wypadku, sprowadzony, zarejestrowany, atrakcyjny wygląd, stan b. dobry - 7.900 zł. Szprotawa, powiat żagański, tel. 0661/12-54-85

PEUGEOT 405, 1993 r., 1900 ccm, diesel, biały, hak, po remoncie silnika, RO z CD, blokada skrzyni biegów, napinacze pasów - 8.000 zł. Kopice, powiat brzeski, tel. 0694/16-17-47

PEUGEOT 405 SEDAN, 1994/95 r., 137 tys. km, 1800 ccm, ciemnoszary metalik, zadbany, bez wypadku, klimatyzacja, el. otw. szyby, centr. zamek, wspomaganie kier., sprowadzony, zarejestrowany, tydzień w kraju, alum. felgi, stan idealny - 9.200 zł. Sulechów, powiat zielonogórski, tel. 0505/52-22-22

PEUGEOT 405 KOMBI, 1996 r., 132 tys. km, 1600 ccm, ciemnozielony metalik, zadbany - 9.600 zł + opłaty lub zamienię na busa do 1994 r. Kiełczów, powiat wrocławski, tel. 0696/76-71-92

PEUGEOT 406, 1996 r., 110 tys. km, 1800 ccm, benzyna, inst. gaz., bordowy metalik, kupiony w salonie, wspomaganie kier., centr. zamek, el. otw. szyby, poduszka pow., ABS, garażowany, stan b. dobry - 19.900 zł. Legnica, tel. 0605/28-37-83

PEUGEOT 406, 1996 r., 92 tys.

PLYMOUTH

PLYMOUTH VOYAGER, 1999 r., 152 tys. km, 2400 ccm, fioletowy, 2 poduszki pow., 7-osobowy, klimatyzacja, welurowa tapicerka, sekwencyjny wtrysk gazu, stan idealny - 41.000 zł. Polkowice, tel. 0601/09-54-52 (zdjęcia do tej oferty można zobaczyć w internecie pod numerem - AG0994 http://wkz.autogielda.com.pl)

REM AUTO-GAZ
MONTAŻ INSTALACJI GAZOWYCH
Jeżeli znajdziesz we Wrocławiu tańszą instalację od naszej, my zainstalujemy taką samą w tej cenie lub taniej i udzielimy wydłużoną do 24 m-cy gwarancję.
RATY
PROMOCJA
Wrocław ul. Zielińskiego 20 tel. 796-66-63, 796-66-64
MONTUJESZ DZISIAJ - PŁACISZ PO 3 MIESIĄCACH
BEZPŁATNY PRZEGLĄD PRZED ZIMĄ
OP032054

AUTOGAZ • AUTOALARMY
SERWIS POGWARANCYJNY AUTOSTUDIO
(071) 792-50-89, 0600-932-690, WROCŁAW, ul. Sikorskiego 28/32
OP050207

POLONEZ

POLONEZ 125 PN, 1981 r., 80 tys. km, 1481 ccm, benzyna, czerwony, stan dobry, na nowych tablicach, ważny przegląd do 10.2005 r., w ciągłej eksploatacji - 700 zł. Pieszyce, tel. 074/836-90-03

POLONEZ, 1987 r., 1500 ccm, benzyna, inst. gaz., żółty, silnik z 1992 r., bez korozji, hak holowniczy, stan idealny + części - 1.500 zł. Lubsza, powiat brzeski, tel. 0608/49-79-25

POLONEZ SKŁADAK, 1987/90 r., 1500 ccm, benzyna, inst. gaz., bordowy, po remoncie silnika w 2003 r., szyberdach, hak, RO, do małych poprawek blacharsko-lakierniczych - 1.450 zł. Chróścina, tel. 077/431-88-04, 0604/21-75-18

POLONEZ, 1988 r., 1450 ccm, benzyna, inst. gaz., kolor kości słoniowej, ważny przegląd do 25.06.2005 r., stan dobry, 5-biegowy - 800 zł. Kondratowice, powiat strzeliński, tel. 071/392-61-91

VIP-AUTO GAZ
SPECJALIZACJA SEKWENCYJNEGO WTRYSKU GAZU
Raty bez I wpłaty
Vipautogaz@poczta.onet.pl, vipautogaz@interia.pl
Serwis gwarancyjny i pogwarancyjny
Wieloletnie doświadczenie
Tel./fax 071/310-98-18, 0508-343-445, 0502-380-658
Oborniki Śl., (15km od W-wia) ul. Piłsudskiego 17

POLONEZ, 1989 r., 170 tys. km, 1500 ccm, benzyna, szary, sprawny technicznie - 600 zł. Oborniki Śląskie, tel. 071/310-15-03

POLONEZ, 1989 r., 98 tys. km, 1500 ccm, benzyna, inst. gaz., biały, II właściciel, techn. sprawny, zadbany, bez wypadku, oryg. lakier, ważny przegląd, stan b. dobry - 1.800 zł. Kłodzko, tel. 0509/77-68-56 po godz. 14

MONTAŻ INSTALACJI GAZOWYCH
SEKWENCYJNY WTRYSK GAZU
RATY
RATY
AUTO NA GAZ ALEX
BRC, LOVATO
GWARANCJA , HOMOLOGACJA I. T. S
Legnica, ul. Wandy 5 , tel. 076/856 32 39 ; 0601 842 735
ZAPRASZAMY DO NOWO OTWARTEGO WARSZTATU
PRZY UL. KARTUSKIEJ 30-32, TEL. 076/854-41-43
OP044312

POLONEZ GLE, 1990 r., 200 tys. km, 1500 ccm, wiśniowy, model przejściowy - 2.300 zł. Lubin, tel. 076/749-49-29

POLONEZ GLE, 1990 r., benzyna, inst. gaz. - 1.000 zł. Wąsosz, powiat górowski, tel. 0602/32-49-74

POLONEZ SLE, 1990 r., 1500 ccm, benzyna, granatowy, szyberdach, hak, alarm, „nosek" z przodu, szybki z tyłu, ważny przegląd i OC, zadbany - 1.200 zł. Bolesławiec, tel. 075/732-50-98, 0691/87-05-34

POLONEZ SLE, 1990 r., 1600 ccm, benzyna, inst. gaz., niebieski, szyberdach, hak, plastikowe nadkola, „nosek" z przodu, ważny przegląd i OC - 1.400 zł. Legnica, tel. 0889/90-01-42

POLONEZ, 1990 r., 1500 ccm, benzyna, inst. gaz., granatowy, hak, alarm + pilot, stan b. dobry, ważny przegląd i OC - 1.700 zł. Wałbrzych, tel. 074/843-13-44, 0503/09-51-92

POLONEZ SLE, 1990 r., 152 tys. km, 1500 ccm, benzyna, inst. gaz., wiśniowy, hak, radio, bez wypadku, oryg. lakier, I właściciel, serwis w jednym warsztacie, stan dobry - 1.800 zł. Bielawa, tel. 074/833-84-08 po godz. 21, 0698/01-37-79

POLONEZ SLE, 1991 r., 114 tys. km, 1500 ccm, benzyna, inst. gaz., biały, po tuningu wnętrza, białe zegary okrągłe, niebieskie podświetlenie, srebrne dodatki, podłokietnik, radio Kenwood + 10 głośników, bezawaryjny, nowy akumulator, po wymianie klocków i olejów, stan wnętrza idealny - 2.600 zł. Lubin, tel. 076/848-41-35 do godz. 14, 0691/01-58-29

POLONEZ, 1991 r., 70 tys. km, 1600 ccm, model przejściowy, do poprawek blacharsko-lakierniczych - 800 zł. Jemielno, tel. 065/544-73-10

POLONEZ SLE, 1991 r., 132 tys. km, 1500 ccm, benzyna, granatowy, w ciągłej eksploatacji, stan techn. dobry, po remoncie blacharki w 2003 r. - 900 zł. Radoniów, powiat lwówecki, tel. 075/789-10-50, 0888/58-08-33

POLONEZ ATU GLI, 1996 r., 100 tys. km, 1600 ccm, zielony - 5.200 zł. Wrocław, tel. 0507/94-72-18

POLONEZ ATU GLI, 1996 r., 80 tys. km, 1600 ccm, benzyna, inst. gaz., ważny przegląd, szyberdach, RO, drzwi lewe do lakierowania - 4.200 zł. Boguszów-Gorce, powiat wałbrzyski, tel. 0602/59-92-42

POLONEZ ATU, 1996 r., 1600 ccm, + inst. gazowa, ciemnozielony metalik, alarm, centr. zamek + pilot, immobilizer, stan b. dobry, pompowane siedzenia - 5.300 zł. Ostrów Wlkp. Tel. 062/739-61-30, 0604/64-12-47

POLONEZ ATU PLUS, 1997 r., 74 tys. km, 1600 ccm, zielony metalik, alarm, hak, immobilizer, wspomaganie - 4.200 zł, możliwe raty lub zamienię. Legnica, tel. 076/850-68-50, 0507/01-72-70 K79036725

POLONEZ ATU, 1997 r., 104 tys. km, 1400 ccm, oliwkowy - 4.000 zł. Solniki Wielkie, tel. 071/314-89-52, 0501/34-55-02

POLONEZ ATU PLUS GLI, 1997 r., 150 tys. km, 1600 ccm, bordowy metalik, zadbany, inst. gazowa, centr. zamek, wspomaganie kier., immobilizer, nowy ukł. wydechowy, nowe klocki i szczęki hamulcowe Lucas, welurowa tapicerka, stan b. dobry - 6.450 zł. Wrocław, tel. 071/357-21-03 po godz. 20, 0502/39-25-36

POLONEZ ATU, 1997 r., 104 tys. km, 1400 ccm, Rover, oliwkowy, stan b. dobry, ekonomiczny, zużycie paliwa 6.5 l/100 km - 4.000 zł. Tel. 0501/34-55-09

POLONEZ ATU, 1997 r., 43 tys. km, 1600 ccm, monowtrysk, malinowy metalik, kupiony w salonie, alarm + pilot, blokada skrzyni biegów, RO z CD - 5.000 zł. Wrocław, tel. 071/797-86-60, 0695/92-71-65

POLONEZ ATU PLUS GLI, 1997 r., 110 tys. km, 1600 ccm, benzyna, inst. gaz., srebrny metalic, wspomaganie kier., immobilizer, centr. zamek, alarm, alum. felgi, 2 kpl. kół (opony letnie i zimowe), RO Kenwood, welurowa tapicerka, pokrowce, 4 zagłówki, spoiler tylny, dużo nowych części, zadbany, stan idealny - 6.700 zł. Wałbrzych, tel. 0501/71-43-18

POLONEZ ATU PLUS, 1998 r., 111 tys. km, 1600 ccm, benzyna, inst. gaz., zielony metalik, stan b. dobry, wspomaganie kier. - 7.500 zł. Gostyń, tel. 0604/70-40-98

POLONEZ ATU PLUS, 1998 r., 60 tys. km, 1600 ccm, metalic, I właściciel, garażowany, bez wypadku, wspomaganie kier., immobilizer, książka serwisowa, stan b. dobry - 6.800 zł. Strzelin, tel. 0501/77-20-67

POLONEZ ATU PLUS, 1998 r., 100 tys. km, 1600 ccm, benzyna, inst. gaz., srebrny metalik, wspomaganie kier., centr. zamek, alarm - 7.800 zł lub zamienię, możliwe raty. Paczków, tel. 077/431-78-00, 0600/06-30-37

POLONEZ ATU PLUS, 1998 r., 1600 ccm, benzyna, wtrysk, bordowy metalic, kupiony w salonie, I właściciel, serwisowany, garażowany, mało używany, stan b. dobry - 9.000 zł lub zamienię na Daewoo Tico. Smolice, tel. 065/548-26-00

POLONEZ ATU PLUS, 1999 r., 60 tys. km, 1600 ccm, benzyna, srebrny metalic, stan b. dobry - 8.000 zł. Nysa, tel. 0696/89-31-53

POLONEZ ATU PLUS, 2000 r., 46 tys. km, 1600 ccm, benzyna MPI, srebrny metalik, klimatyzacja fabryczna, alum. felgi, centr. zamek, hak holowniczy, książka serwisowa, I właściciel - 10.000 zł. Częstochowa, tel. 0601/50-49-83, 0501/16-72-86

POLONEZ CARO, 1991 r., benzyna, bordowy, inst. gazowa - 2.200 zł lub zamienię na Fiata 126p. Ścinawa, tel. 0695/94-23-36, 0887/22-50-64

POLONEZ CARO, 1991 r., 1500 ccm, benzyna, biały, alum. felgi 14", zadbany, garażowany, 2-letnia inst. gazowa, ważny przegląd i OC, techn. sprawny, stan b. dobry - 3.200 zł lub zamienię na Poloneza Trucka, 5-osobowego. Baszków, gm. Żduny, powiat krotoszyński, tel. 0695/22-94-84

POLONEZ CARO, 1992 r., 116 tys. km, 1500 ccm, czerwony, atrakcyjny wygląd, RO, sportowa końcówka tłumika, stan b. dobry - 1.600 zł. Strzegom, tel. 0691/73-45-85

POLONEZ CARO, 1992 r., 60 tys. km, 1500 ccm, benzyna, inst. gaz., jasnozielony, zbiornik w miejscu koła zapasowego, silnik po remoncie kapitalnym w 2002 r., nowe hamulce, ważny przegląd i OC - 1.900 zł. Miejska Górka, powiat rawicki, tel. 0604/28-24-19

POLONEZ CARO GLE, 1992 r., 100 tys. km, 1600 ccm, beżowy, stan b. dobry, zadbany, garażowany, ważny przegląd, lekko przyciemnione szyby tylne, nowy akumulator (gwarancja), bez wypadku, oryg. lakier - 2.000 zł. Żarów, tel. 074/858-06-59, 0691/16-34-64

POLONEZ CARO, 1992 r., 99 tys. km, 1500 ccm, benzyna, brązowy, w ciągłej eksploatacji, I właściciel, bez wypadku, bez korozji, ważny przegląd i OC do 12.2005 r., stan techn. b. dobry - 1.700 zł. Bielawa, powiat dzierżoniowski, tel. 074/833-46-99, 0694/82-36-44

POLONEZ CARO, 1992 r., 65 tys. km, 1500 ccm, wiśniowy, nowe opony, 2 szt., po remoncie hamulców, stan silnika i blacharki b. dobry - 1.800 zł. Wrocław, tel. 0600/43-89-59, 0695/76-78-00

POLONEZ CARO, 1992 r., 1600 ccm, wiśniowy, po remoncie silnika w 2004 r., alum. felgi, pasy bezwł. przednie i tylne, inst. gazowa na gwarancji, el. otw. szyby, alarm, hak, nowa pompa oleju, ważny przegląd i OC - 2.100 zł. Prochowice, powiat legnicki, tel. 076/858-46-45, 0692/84-98-04

AUTO GAZ
montaż
serwis
homologacja
OP042729
ALMA
WROCŁAW
ul. Robotnicza 8
(przy tzw. RAMPIE)
tel. 071/369-12-34
0601 72 12 33
FIAT
SKODA
DAEWOO
na gwarancji
specjalizacja
WTRYSK GAZU
RATY
od 100 zł
miesięcznie
CENY
IMPORTERA
W & M
GŁOGÓW
ul. Cybisa 37
tel. 076/834-61-97
0603 95 18 53

POLONEZ CARO, 1992 r., 1600 ccm, benzyna, inst. gaz., bordowy, ważny przegląd i OC, nie wymaga wkładu finansowego, RO, 5-biegowy, zadbany, stan b. dobry - 2.150 zł. Złotoryja, tel. 0504/24-90-57

POLONEZ CARO, 1992 r., 1600 ccm, benzyna, inst. gaz., bordowy, hak, RO, stan opon dobry, opony zimowe, nowy akumulator, stan b. dobry - 2.400 zł. Nowa Ruda, tel. 074/872-22-38, 0681/73-54-04

POLONEZ CARO, 1992/93 r., 40 tys. km, 1500 ccm, benzyna, bordowy, stan idealny - 2.100 zł lub zamienię na inny. Jelenia Góra, tel. 0603/61-59-50

POLONEZ CARO, 1992/93 r., 1600 ccm, benzyna, inst. gaz., czerwony, ważny przegląd i OC, garażowany, zadbany, stan b. dobry, blokada skrzyni biegów, I właściciel - 2.400 zł. Trzebnica, tel. 0504/03-00-07, 0504/03-05-05

POLONEZ CARO, 1993 r., 1500 ccm, granatowy, inst. gazowa założona w 05.2004 r. 3-drzwiowy, techn. sprawny, przegląd 05.2005 r. - 1.200 zł. Sobótka, tel. 0600/94-69-60

POLONEZ CARO, 1993 r., 1500 ccm, benzyna, inst. gaz., czerwony, po remoncie blacharki - 3.200 zł. Niemodlin, powiat opolski, tel. 0600/19-20-36

POLONEZ CARO, 1993 r., 1600 ccm, benzyna, szary metalic - 1.000 zł. Gać, powiat oławski, tel. 0503/01-63-42

POLONEZ CARO, 1993 r., 1600 ccm, wtrysk, benzyna, bordowy, alum. felgi 15", opony zimowe, hak, 5-biegowy, przegląd do 01.2006 r., OC do 05.2005 r., stan b. dobry - 1.500 zł. Wałbrzych, tel. 0501/03-37-29, 0502/84-69-78

AUTO GAZ
HURTOWNIA - MONTAŻ -SERWIS - SZKOLENIA
IMPORTER BRC
GWARANCJA
24 miesiące
eko alma
MONTAŻ FABRYCZNY
- bezpłatny przegląd
- ogólnopolski serwis
OP041833
Wrocław Radwanice, ul. Grafitowa 2, tel./fax 071/311 73 31, www.autogas.pl

POLONEZ CARO, 1993 r., 1500 ccm, benzyna, brązowy, stan dobry - 1.800 zł. Świerzawa, tel. 075/713-56-50

POLONEZ CARO, 1993 r., 1500 ccm, benzyna, inst. gaz., wiśniowy, bez wypadku, oryg. lakier, RO, alarm + pilot, nowe opony, stan b. dobry - 2.300 zł. Złoty Stok, tel. 0600/94-24-15

POLONEZ CARO, 1993 r., 1600 ccm, benzyna, inst. gaz., seledynowy metalic, ważny przegląd i OC, stan b. dobry - 2.400 zł. Nysa, tel. 077/433-02-18, 0600/08-53-27

POLONEZ CARO, 1993 r., 1600 ccm, benzyna, inst. gaz., niebieski - 2.500 zł. Lubin, tel. 076/746-43-52, 0603/40-50-73

MONTAŻ INSTALACJI GAZOWYCH
Wtrysk gazu - od 3.400 zł
Gaźnik - 1.100 zł, wtrysk od 1.250 zł
Tyniec n. Ślęzą, ul. Szkolna 31
tel. 0-605 135 417, dom. 071/390-83-65
OP020818

POLONEZ CARO, 1993 r., 120 tys. km, 1500 ccm, benzyna, szary metalic, I właściciel, RO + głośniki, zadbany - 2.500 zł lub zamienię na Polonez Truck. Żarów, tel. 074/850-71-95, 0604/96-94-95

POLONEZ CARO GLE, 1993 r., 160 tys. km, 1600 ccm, benzyna, inst. gaz., szmaragdowy, alarm - 2.800 zł. Opole, tel. 0880/48-32-68

POLONEZ CARO, 1993 r., 1600 ccm, benzyna, inst. gaz., zielony metalik, po remoncie kapitalnym i lakierowaniu, wersja limitowana, el. otw. szyby, alum. felgi, plastikowe nadkola, nakładki na progi, garażowany, zadbany, stan b. dobry - 2.800 zł. Trzeboszowice, tel. 077/435-49-47, 0600/16-07-86

POLONEZ CARO GLE, 1993 r., 130 tys. km, 1600 ccm, benzyna, turkusowy, garażowany, nadwozie z 1995 r., hak, konserwacja, przegląd do 11.2005 r. - 3.000 zł. Wałbrzych, tel. 074/840-51-01

POLONEZ CARO, 1993 r., 1500 ccm, benzyna, czerwony, inst. gazowa, hak, zadbany - 4.000 zł. Sulechów, tel. 068/385-54-00, 0606/93-01-34

POLONEZ CARO GLE, 1993/94 r., 58 tys. km, 1500 ccm, benzyna, ciemnozielony metalik, I właściciel, garażowany, hak, stan b. dobry - 2.000 zł. Kromolice, gm. Pogorzela, powiat gostyński, tel. 065/573-58-91

POLONEZ CARO GLE, 1994 r., 96 tys. km, 1500 ccm, benzyna, inst. gaz., zielony metalik, stan b. dobry, zadbany, RO, alarm, centr. zamek, tylne pasy, tylna wycieraczka, zegarek, atrakcyjne formy kredytu 3.300 zł. Wrocław, tel. 0603/99-99-92, 0607/61-21-58 K79036875

AUTA NA GAZ
MONTAŻ SERWIS DIAGNOSTYKA
RATY 5% KOSZTÓW
MINIMUM FORMALNOŚCI
abart
www.abart.com.pl
WROCŁAW, ul. Na Niskich Łąkach 6
tel. 071/ 342 32 52, PN-PT 8-19 SO 9-15
LEGNICA, ul. Borsucza 5
tel. 076/ 850 70 45, PN-PT 8-16
OPOLE, ul. Oleska 125a
tel. 077/ 457 65 50, PN-PT 8-16
OP060215

POLONEZ CARO GLE, 1994 r., 105 tys. km, 1500 ccm, benzyna, inst. gaz., czerwony, stan dobry, alarm, centralny zamek, silnik do remontu - 1.100 zł. Zielona Góra, tel. 0603/70-06-92

POLONEZ CARO, 1994 r., szary metalik, zadbany, stan b. dobry, oryg. lakier, II właściciel, w ciągłej eksploatacji, oznakowany, alum. felgi, alarm - 2.800 zł. Świdnica, tel. 074/640-28-77, 0608/46-23-52

POLONEZ CARO GLE, 1994 r., 121 tys. km, 1600 ccm, srebrny metalik, inst. gazowa, hak, okrągłe zegary, po remoncie przedniego zawieszenia i ukł. hamulcowego, przegląd do 05.2005 r. - 2.100 zł. Namysłów, tel. 077/419-44-20 po godz. 20, 0504/00-86-74

OP033463
PROMOCJA NOWOROCZNA
AUTOGAZ 3.200 zł
SEKWENCYJNY WTRYSK GAZU
ŚWIDNICA
UL. SKŁADOWA 3
GAŹNIKOWE OD 1.150 ZŁ
MONTAŻ DO WSZYSTKICH MAREK
TEL. 074/856-94-43, 0-607 559 642
RATY
www.autobrc.pl

POLONEZ CARO, 1994 r., 120 tys. km, 1500 ccm, benzyna, inst. gaz., turkusowy, nowy akumulator i opony oraz most, zarejestrowany do 08.2005 r., techn. sprawny - 2.200 zł. Żarów, tel. 0606/55-65-38, 074/858-92-80

POLONEZ CARO GLE, 1994 r., 1600 ccm, benzyna, biały, I właściciel, po remoncie silnika i karoserii, bez korozji, serwisowany, po wymianie pasków i płynów, alum. felgi, stan b. dobry - 2.500 zł. Lubań, tel. 0695/97-91-66

POLONEZ CARO, 1994 r., 100 tys. km, 1600 ccm, wtrysk, zielony metalik, oryg. hak, alarm, centr. zamek, zadbany, nie wymaga napraw, stan b. dobry - 2.500 zł. Sława, tel. 0661/72-69-60

POLONEZ CARO GLE, 1994 r., 91 tys. km, 1500 ccm, benzyna, złoty metalik, RO, dzielona tylna kanapa, garażowany, przegląd do 10.2005 r., stan b. dobry - 2.700 zł. Wschowa, tel. 0663/07-57-30

POLONEZ CARO, 1994 r., 87 tys. km, 1600 ccm, burgundowy, I właściciel, garażowany, stan techn. b. dobry, przegląd do 05.2005 r., OC do 06.2005 r., nowe opony - 2.800 zł. Chojnów, powiat legnicki, tel. 0692/67-81-42

POLONEZ CARO, 1994 r., 1500 ccm, benzyna, szary metalik, stan b. dobry, nowa inst. gazowa, ważny przegląd i OC do końca roku - 2.900 zł. Trzcinica, powiat kępiński, tel. 062/781-55-26, 0695/75-09-58

POLONEZ CARO GLE, 1994 r., 193 tys. km, 1600 ccm, benzyna, niebieski metalic, inst. gazowa, nowy akumulator, po wymianie płynów, tłoków i klocków hamulcowych, alarm, blokada skrzyni biegów, ważny przegląd do 12.2005 r., stan b. dobry - 3.300 zł. Trzebnica, tel. 071/312-75-03, 0660/70-77-68

POLONEZ CARO, 1994 r., 96 tys. km, 1500 ccm, inst. gazowa, zielony metalik, 5-biegowy, 5-drzwiowy, RO, alarm, centr. zamek, bez korozji, nadkola, zadbany, stan b. dobry - 3.300 zł. Wrocław, tel. 071/367-11-11

POLONEZ CARO, 1994 r., 1600 ccm, benzyna, inst. gaz., czerwony, II właściciel, po remoncie silnika w 2003 r. (rachunki), garażowany, zadbany, używany w weekendy na dojazdy do uczelni, butla gazowa o poj. 48 l, stan b. dobry - 3.700 zł. Wieruszów, tel. 0601/26-82-29

POLONEZ CARO, 1994 r., 111 tys. km, 1500 ccm, benzyna, granatowy metalic, 2-letnia inst. gazowa, po wymianie paska rozrządu, tarczy i klocków hamulcowych, przegląd do 12.2005 r., bez wypadku, II właściciel niepalący, stan idealny - 3.800 zł. Świdnica, tel. 0506/28-12-13

POLONEZ CARO GLE, 1994 r., 147 tys. km, 1600 ccm, benzyna, inst. gaz., bordowy, wspomaganie kier., alarm, nowy gaźnik, nowe tarcze i klocki hamulcowe, nowa pompka, krzyżaki i tłumik, nie wymaga napraw, silnik szczelny - 3.900 zł. Wrocław, tel. 0509/29-47-94

POLONEZ CARO, 1994 r., 200 tys. km, 1900 ccm, diesel, niebieski, kubełkowe fotele, dzielona tylna kanapa, 5-biegowy, blokada skrzyni biegów, centr. zamek, alarm + pilot, garażowany, zadbany - 4.000 zł. Radzików, tel. 071/393-96-83

POLONEZ CARO GLI, 1994 r., 87 tys. km, 1600 ccm, benzyna, zielony, II właściciel, nowa inst. gazowa, szeroki most tylny, Mul-T-Lock, bez wypadku, całkowicie sprawny, nowy akumulator - 4.500 zł. Głogów, tel. 0608/17-67-66

POLONEZ CARO, 1994/95 r., 90 tys. km, 1500 ccm, benzyna, morski, 5-biegowy, II właściciel, garażowany, okrągłe zegary, welurowa tapicerka, inst. gazowa Lovato, po wymianie paska rozrządu, stan blacharki i lakieru b. dobry, ważny przegląd i OC - 3.000 zł. Wałbrzych, tel. 0506/28-54-02 W01008835

POLONEZ CARO, 1994/95 r., 112 tys. km, platynowy metalik, RO, immobilizer, do małych poprawek blacharsko-lakierniczych - 1.200 zł. Lewin Kłodzki, tel. 074/869-84-83

POLONEZ CARO GLE, 1995 r., 105 tys. km, 1600 ccm, ciemnoczerwony, inst. gazowa Lovato, centr. zamek + alarm, alum. felgi, sportowa oryg. kierownica, blokada skrzyni biegów, przyciemniane szyby i kierunkowskazy, grill z siatką, blenda, stan techn. b. dobry, blacharka w stanie dobrym - 3.500 zł. Brzeg, tel. 0600/81-32-41

POLONEZ CARO, 1995 r., 1400 ccm, benzyna, szary metalic, 5-drzwiowy, 5-biegowy, zadbany, stan silnika i blacharki b. dobry - 3.500 zł. Wrocław, tel. 0605/18-27-75

POLONEZ CARO GLI, 1995 r., 110 tys. km, 1600 ccm, inst. gazowa, zielony, alarm, blokada skrzyni biegów, centr. zamek, stan techn. dobry - 3.600 zł. Polkowice, tel. 076/749-80-73, 0603/86-22-83

POLONEZ CARO, 1995 r., 128 tys. km, 1600 ccm, benzyna, inst. gaz., szary metalik, przegląd ważny do listopada, Mul-T-Lock - 3.800 zł. Bielawa, tel. 074/833-24-09, 0606/94-73-91

POLONEZ CARO, 1995 r., 119 tys. km, 1900 ccm, diesel, ciemnozielony, stan dobry, blokada skrzyni biegów, RO, silnik Citroena, ekonomiczny - 4.500 zł. Wrocław, tel. 071/325-44-12

AUTO GAZ
OP044112
Montaż instalacji LPG
RATY!
Specjalizacja: sekwencyjny wtrysk gazu
Gwarancja: świadectwo ITS
WIKO-SERVICE
Wysoki Kościół 11 k/Trzebnicy
tel.071/312-74-62, 0 507-285-734

POLONEZ CARO, 1995 r., 1600 ccm, benzyna, szary metalic, alum. felgi, stan dobry - 2.000 zł. Popielów, tel. 077/469-44-82, 0692/61-13-47

POLONEZ CARO GLE, 1995 r., 125 tys. km, 1600 ccm, benzyna, czerwony, inst. gazowa, opony zimowe i letnie z felgami, blokada skrzyni biegów, przegląd do 10.2005 r., kierowca niepalący, stan techn. b. dobry - 2.450 zł. Bielawa, tel. 074/645-53-86, 0603/70-78-89

POLONEZ CARO, 1995 r., 120 tys. km, 1500 ccm, benzyna, inst. gaz., granatowy, I właściciel, bez wypadku, opony zimowe, oznakowany, hak, ważny przegląd do 03.2005 r., kierowca niepalący - 2.500 zł. Ubocze, powiat lwówecki, tel. 0606/57-51-74

POLONEZ CARO SKŁADAK, 1995 r., 1500 ccm, granatowy, szyberdach, instalacja gazowa, przegląd do czerwca 2005 r.,

OP031964
AUTO GAZ CENTRUM
SPRZEDAŻ RATALNA * GWARANCJA * HOMOLOGACJA I.T.S
Legnica, ul. B. Prusa 13
tel. 0-508 355 462
tel. (076) 723 88 80
NOWOŚĆ - SEKWENCYJNY WTRYSK GAZU
MONTAŻ I SERWIS

www.elpigaz.com
...MONTUJESZ, TANKUJESZ, ZYSKUJESZ
...jazda za grosze
montaż
i sprzedaż hurtowa
instalacji gazowych
ELPIGAZ ZIELONA GÓRA LPG GREEN POWER
Wrocław, ul. Piękna 76a
tel. 0-601 737 968, 0-603 918 644
tel./fax 071/368-74-86
OP043557

nowa pompa wody i pompa paliwa, po regeneracji parownika, w ciągłej eksploatacji, stan dobry - 2.500 zł. Wrocław, tel. 0601/79-07-34

POLONEZ CARO, 1995 r., 1600 ccm, wtrysk, zielony metalic, stan b. dobry, ważny przegląd i OC, zadbany, garażowany, centr. zamek, immobilizer, alarm, I właściciel, serwisowany - 2.600 zł lub zamienię. Trzebnica, tel. 0504/03-00-07, 0504/03-05-05

POLONEZ CARO, 1995 r., 98 tys. km, 1600 ccm, benzyna, inst. gaz., biały, el. otw. szyby, centr. zamek, blokada skrzyni biegów, przegląd do 07.2005 r. - 2.600 zł. Ziębice, tel. 0608/03-32-21

POLONEZ CARO GLD, 1995 r., 150 tys. km, 1900 ccm, zielony, hak, b. ekonomiczny, opłacony, w ciągłej eksploatacji, stan dobry - 2.700 zł. Ziębice, tel. 074/819-18-71, 0605/60-71-08

POLONEZ CARO, 1995 r., 1600 ccm, kolor grafitowy metalik, instalacja gazowa, zadbany, okrągłe tarcze liczników, welurowa tapicerka, alarm + pilot, alum. felgi, nadkola plastikowe, listwy boczne, przegląd do czerwca 2005 r., stan b. dobry - 3.200 zł lub zamienię. Złoty Stok, tel. 074/817-50-82, 0600/94-24-15

POLONEZ CARO GLI, 1995 r., 130 tys. km, 1600 ccm, benzyna, biały, inst. gazowa na gwarancji, nowy akumulator (gwarancja), blokada skrzyni biegów, odcięcie zapłonu, dzielona tylna kanapa, halogeny, katalizator, II właściciel - 3.300 zł. Wrocław, tel. 071/765-47-73, 0697/62-97-27

POLONEZ CARO, 1995 r., 92 tys. km, 1600 ccm, srebrny, katalizator, alum. felgi, blokada skrzyni biegów, RO, 2 kpl kół (opony letnie i zimowe) - 3.500 zł. Krapkowice, tel. 0606/21-71-82

POLONEZ CARO GLI, 1995 r., 1600 ccm, benzyna, inst. gaz., zielony metalik, alum. felgi, hamulce Lucasa - 3.750 zł. Sobótka, tel. 071/391-12-49, 0509/64-14-30

POLONEZ CARO GL, 1995 r., 1500 ccm, inst. gazowa, grafitowy metalik, nowa pompa wodna i tłumik, RO, alarm, ważny przegląd i OC do 01.2006 r., właściciel niepalący, stan silnika b. dobry - 3.900 zł. Legnica, tel. 0608/43-22-43

POLONEZ CARO, 1995 r., 1600 ccm, benzyna, zielony metalic, alum. felgi, centr. zamek, kubełkowe fotele - 4.000 zł. Borek Wlkp., powiat gostyński, tel. 0692/06-60-89

POLONEZ CARO GLI, 1995 r., 1600 ccm, benzyna, inst. gaz., wspomaganie kier., el. otw. szyby, bogate wyposażenie, szyberdach, ciemne szyby, spoiler, dodatkowe światło „stop", RO + 4 głośniki, 2 kpl. kół (opony letnie i zimowe), alum. felgi, centr. zamek - 4.000 zł. Kępno, tel. 0609/60-94-67

POLONEZ CARO GLE, 1995 r., 106 tys. km, 1600 ccm, benzyna, inst. gaz., ciemnozielony metalic, oryg. lakier, stan b. dobry, szerocka listwa, centr. zamek, alarm + pilot, oznakowany, szyberdach, zadbany, ważny przegląd - 4.500 zł. Wałbrzych, tel. 074/847-71-47, 0608/50-28-04

POLONEZ CARO, 1995 r., 45 tys. km, 1600 ccm, benzyna, inst. gaz., szary metalik, Mul-T-Lock, centr. zamek - 5.000 zł. Leszno, tel. 0601/56-51-32

POLONEZ CARO, 1995 r., 1600 ccm, zielony, alum. felgi, centr. zamek, Mul-T-Lock, alarm, garażowany, I właściciel, kpl. dokumentacja, stan b. dobry - 6.300 zł. Namysłów, tel. 0880/18-09-57

POLONEZ CARO, 1995/96 r., 1600 ccm, benzyna, grafitowy metalic, garażowany, alarm, zadbany, stan blacharki i silnika b. dobry, ważny przegląd i OC, inst. gazowa (butla w miejscu koła zapasowego) - 3.600 zł lub zamienię. Trzebnica, tel. 0504/03-00-07, 0504/03-05-05

POLONEZ CARO, 1996 r., 1400 ccm, benzyna, biały, zadbany, stan silnika i blacharki dobry, ważny przegląd i OC - 3.000 zł. Wrocław, tel. 0605/18-27-75

POLONEZ CARO, 1996 r., 103 tys. km, 1600 ccm, inst. gazowa, po wymianie poszyć drzwi, stan dobry - 3.250 zł. Lubin, tel. 0888/35-21-77

POLONEZ CARO, 1996 r., 1600 ccm, benzyna, inst. gaz. - 2.500 zł. Podgórki, powiat złotoryjski, tel. 075/751-18-13

POLONEZ CARO GLI, 1996 r., 1600 ccm, wtrysk, zielony metalic, Mul-T-Lock, katalizator, hamulce Lucas, zadbany, stan dobry - 2.600 zł. Świdnica, tel. 074/853-15-04, 0692/86-40-95

POLONEZ CARO, 1996 r., 1600 ccm, benzyna, inst. gaz., biały, hak, ważny przegląd i OC - 3.000 zł. Kościan, tel. 0507/60-62-33

POLONEZ CARO, 1996 r., 1600 ccm, benzyna, inst. gaz., alum. felgi - 3.400 zł. Oborniki Śląskie, tel. 071/310-72-37, 0501/72-62-57, 0606/44-75-31

POLONEZ CARO GLI, 1996 r., 1600 ccm, benzyna, inst. gaz., po remoncie silnika, alarm + pilot, blokada skrzyni biegów, ciemne szyby - 3.500 zł. Oława, tel. 071/313-67-02

POLONEZ CARO GLI, 1996 r., 1600 ccm, bordowy metalik, instalacja gazowa, halogeny, dzielona kanapa tylna, immobilizer, stan b. dobry - 3.600 zł. Namysłów, tel. 0604/84-04-45

POLONEZ CARO, 1996 r., 1600 ccm, benzyna, inst. gaz., zielony metalic, stan b. dobry, ważny przegląd i OC, garażowany, I właściciel, nowe opony, alum. felgi, stan b. dobry - 3.600 zł lub zamienię. Trzebnica, tel. 0504/03-00-07, 0504/03-05-05

POLONEZ CARO, 1996 r., 1900 ccm, diesel, zielony metalic - 3.700 zł. Borek Wlkp. Tel. 0889/84-59-95

POLONEZ CARO GLI, 1996 r., 55 tys. km, benzyna, inst. gaz., I właściciel, kupiony w salonie - 4.000 zł. Tel. 0660/46-67-27

POLONEZ CARO, 1996 r., 65 tys. km, 1600 ccm, benzyna, grafitowy, zadbany, blokada skrzyni biegów, kpl. opon zimowych, stan b. dobry - 4.000 zł. Legnica, tel. 076/722-53-07

POLONEZ CARO, 1996 r., 1600 ccm, benzyna, inst. gaz., zielony, opony zimowe, stan dobry - 4.500 zł lub zamienię na uszkodzony. Bolesławiec, tel. 0660/24-12-27

POLONEZ CARO GLI, 1996 r., 115 tys. km, 1600 ccm, fioletowy metalic, garażowany, stan dobry, I właściciel, inst. gazowa, alarm, RO, Mul-T-Lock, zimowe opony z felgami - 4.800 zł. Nadolice Małe, powiat wrocławski, tel. 0609/56-90-41

POLONEZ CARO GLI, 1996 r., 73 tys. km, 1600 ccm, benzyna, inst. gaz., szmaragdowy metalik, lotnicze fotele, immobilizer, stan b. dobry - 5.000 zł. Kobylin, tel. 0609/46-54-26

POLONEZ CARO, 1996 r., 120 tys. km, 1900 ccm, diesel, bordowy metalik, nowe opony i pasek rozrządu, hak holowniczy, ubezpieczenie OC gratis - 5.000 zł. Zdzisław Martyka, 59-300 Lubin, ul. Reymonta 34/6

POLONEZ CARO GLI, 1996/97 r., 146 tys. km, 1600 ccm, ciemnozielony metalik, I właściciel, garażowany, bez wypadku, inst. gazowa, hak, alarm, nowe opony i akumulator - 3.000 zł. Wrocław, tel. 071/337-05-30, 0601/75-94-36

POLONEZ CARO PLUS GLI, 1997 r., 145 tys. km, 1600 ccm, biały, wspomaganie kier., po wymianie rozrządu - 6.000 zł. Świebodzice, tel. 074/854-97-12, 0601/37-86-50

POLONEZ CARO PLUS, 1997 r., 1600 ccm, zielony metalik, inst. gazowa, szyberdach, wspomaganie kier. - 7.000 zł. Ostrów Wlkp. Tel. 0693/41-65-09

POLONEZ CARO, 1997 r., 70 tys. km, 1600 ccm, benzyna, czerwony metalic, stan b. dobry, nowy akumulator, garażowany, bez wypadku, blokada skrzyni biegów, RO, immobilizer - 4.900 zł. Krosno Odrz. Tel. 068/352-22-22, 0603/99-75-57

POLONEZ CARO, 1997 r., 70 tys. km, 1600 ccm, czerwony metalic, bez wypadku, garażowany, zadbany, blokada skrzyni biegów, immobilizer, RO - 4.900 zł. Wrocław, tel. 071/791-31-11, 0603/99-75-57

POLONEZ CARO 125 PN, 1997 r., 95 tys. km, 1600 ccm, benzyna, inst. gaz., biały, nowe opony, 1,5-roczna inst. gazowa, ważny przegląd i OC do 25.05.2005 r., wspomaganie kier., centr. zamek, stan b. dobry - 5.500 zł. Wieruszów, tel. 062/784-20-87, 0602/75-74-89

POLONEZ CARO PLUS, 1997 r., 68 tys. km, 1600 ccm, czerwony, inst. gazowa, wspomaganie kier., alarm, alum. felgi, RO z CD, właściciel niepalący, garażowany, stan b. dobry - 6.700 zł. Jordanów Śl. Tel. 071/316-13-53 po godz. 18, 0691/73-64-68

POLONEZ CARO PLUS, 1997 r., 129 tys. km, benzyna, inst. gaz., centr. zamek, alarm, butla gazu w miejscu koła zapasowego, RO, nowe koła zimowe i letnie, wspomaganie kier. - 7.900 zł. Świdnica, tel. 074/853-26-14

POLONEZ CARO PLUS GLI, 1997/98 r., 89 tys. km, 1600 ccm, benzyna, inst. gaz., metalic, stan b. dobry, garażowany, zadbany, kpl. dokumentacja, serwisowany, faktura zakupu, wspomaganie kier., alarm + pilot, RO, welurowa tapicerka, oryg. lakier, oryg. przebieg, zadbany, 2 kpl. kół (opony letnie i zimowe), ważny przegląd i OC - 5.700 zł. Boguszów-Gorce, powiat wałbrzyski, tel. 074/844-82-26

POLONEZ CARO PLUS, 1997/98 r., 1600 ccm, wtrysk Bosch, grafitowy metalic, stan idealny, szyberdach, blokada skrzyni biegów, zadbany, garażowany, I właściciel - 6.000 zł lub zamienię. Trzebnica, tel. 0600/55-93-87

POLONEZ CARO PLUS GLI, 1997/98 r., 83 tys. km, 1600 ccm, benzyna, inst. gaz., perłowozielony, wspomaganie kier., centr. zamek, alarm + pilot, zderzaki w kolorze nadwozia, RO z CD, nowy akumulator (gwarancja), kpl. kół zimowych - 6.900 zł. Ścinawa, tel. 076/843-65-18, 0880/35-85-52

POLONEZ CARO PLUS, 1998 r., 1400 ccm, (Rover), niebieski metalik, inst. gazowa z butlą 65 l, dzielona tylna kanapa, RO + 4 głośniki, welurowa tapicerka, po wymianie ukł. rozrządu, po wymianie płynów i oleju, ważny przegląd i OC - 6.200 zł. Ostrzeszów, tel. 0605/88-29-24

POLONEZ CARO, 1998 r., 82 tys. km, 1600 ccm, bordowy, wspomaganie, alarm, nowy akumulator, pasek rozrządu, klocki hamulcowe, końcówki drążków - 5.200 zł. Studniska, tel. 075/777-81-40

POLONEZ CARO PLUS, 1998 r., 93 tys. km, 1600 ccm, GTI, 105 KM, granatowy metalic, silnik Rovera, inst. gazowa z butlą o poj. 65 l, dzielona tylna kanapa, RO + 4 głośniki, 4 zagłówki, nowe klocki ham. i rozrząd, ważny przegląd - 5.900 zł. Ostrzeszów, tel. 0605/88-29-24

POLONEZ CARO PLUS GSI, 1998/99 r., 104 tys. km, 1600 ccm, benzyna, inst. gaz., wiśniowy metalik, blokada skrzyni biegów, nowe klocki hamulcowe i sprzęgło, dodatkowo opony zimowe, zadbany, stan dobry - 6.800 zł. Wrocław, tel. 071/344-49-28, 0889/71-95-82

POLONEZ CARO PLUS GLI, 1999 r., 1600 ccm, srebrny metalik, inst. gazowa, alarm, wspomaganie kier., po wymianie końcówek drążków kierowniczych, tłumika i klocków hamulcowych, I właściciel, opony zimowe + nowe opony letnie, bez wypadku, stan b. dobry - 8.800 zł. Wrocław, tel. 071/352-81-31, 0660/68-37-17

POLONEZ CARO PLUS, 1999 r., 79 tys. km, pełny wtrysk, wiśniowy, I właściciel (niepalący), oryg. przebieg, CB radio, oryg. alum. felgi, hak, stan b. dobry, zadbany, oklejony reklamami - 7.900 zł. Wrocław, tel. 0501/34-12-65

POLONEZ CARO PLUS GLI, 2000 r., 82 tys. km, 1600 ccm, srebrny metalic, I właściciel, bez wypadku, serwisowany, inst. gazowa gwarancja, blokada skrzyni biegów - 11.100 zł. Jawor, tel. 0607/43-88-63

PONTIAC

PONTIAC FIREBIRD, 1989 r., 2800 ccm, benzyna, czarny, centr. zamek, klimatyzacja, el. otw. szyby, wspomaganie kier., stan dobry - 8.500 zł. Kędzierzyn-Koźle, tel. 0509/77-96-02

PONTIAC FIREBIRD, 1995 r., 7 tys. km, 5700 ccm, benzyna, wiśniowy metalik, I właściciel, garażowany, automatic, ważny przegląd i OC, alum. felgi, klimatyzacja, skórzana tapicerka, 2 poduszki pow., ABS, zdejmowany dach, centr. zamek, bez wypadku, zadbany, stan idealny - 40.000 zł. Wrocław, tel. 0609/04-89-49

PONTIAC SUNBIRD COUPE, 1988 r., 2000 ccm, benzyna, inst. gaz., granatowy, RO + głośniki, automatic, el. otw. szyby, wspomaganie kier., alum. felgi, stan silnika b. dobry - 11.000 zł. Roszkowice, tel. 077/474-27-62, 0694/69-12-88

PONTIAC TRANS SPORT VAN, 1990 r., 110 tys. km, 3100 ccm, benzyna, czarny, 6-osobowy, wspomaganie kier., klimatyzacja, automatic, el. otw. szyby, sprowadzony, na zachodnich tablicach - 7.800 zł + opłaty. Legnica, tel. 0604/43-41-97, 0602/47-70-45

PONTIAC TRANS SPORT, 1991 r., 3100 ccm, automatic, RO, ABS, wspomaganie kier., welurowa tapicerka, el. otw. szyby, 6-osobowy, klimatyzacja, RO, zadbany, karta pojazdu, zarejestrowany, stan b. dobry - 10.900 zł. Oława, tel. 0508/63-12-83, 0692/76-93-18

PONTIAC TRANS SPORT, 1991 r., 3100 ccm, benzyna, inst. gaz., biało-czarny, klimatyzacja, el. otw. szyby, alum. felgi, stan b. dobry - 12.900 zł lub zamienię na busa. Wołów, tel. 071/389-96-50, 0698/67-58-03

PONTIAC TRANS SPORT, 1991 r., 190 tys. km, 3100 ccm, benzyna, inst. gaz., niebieski metalic, 6-osobowy, alum. felgi, ciemne szyby, pełne wyposażenie oprócz skórzanej tapicerki - 13.300 zł lub zamienię na kombi. Strzelin, tel. 0602/26-28-70, 0606/33-22-66

PONTIAC TRANS SPORT, 1992 r., 3100 ccm, benzyna, inst. gaz., czarno-biały, automatic - 13.000 zł. Oborniki Śląskie, tel. 071/310-62-51, 0609/44-20-33

PONTIAC TRANS SPORT VAN, 1992 r., 140 tys. km, 3800 ccm, V6, zielony metalik, wszystkie el. dodatki, klimatyzacja, ABS, 7-osobowy, zawieszenie tylne pneumatyczne - 13.000 zł. Sułechów, powiat zielonogórski, tel. 0692/67-77-77

PONTIAC TRANS SPORT VAN, 1992 r., 160 tys. km, 3100 ccm, benzyna, bordowy, 7-osobowy, ciemne szyby, automatic, hak, RO, alum. felgi - 14.000 zł. Jelenia Góra, tel. 0601/82-23-96

PONTIAC TRANS SPORT, 1993 r., 2300 ccm, 16V, turkusowy metalic, wszystkie el. dodatki, wspomaganie kier., ABS, centr. zamek, klimatyzacja, alarm + pilot, immobilizer - 10.000 zł. Jawor, tel. 0697/22-25-67

PONTIAC TRANS SPORT, 1993 r., 2300 ccm, benzyna, inst. gaz., srebrny metalic, centr. zamek, pompowane teleskopy, do małego remontu - 11.000 zł. Śmigiel, tel. 065/518-89-40, 0661/69-75-40

PONTIAC TRANS SPORT, 1996 r., 130 tys. km, 2300 ccm, 16V, biały, klimatyzacja, ABS, wszystkie el. dodatki, poduszki pow., wspomaganie kier., inst. gazowa - 12.300 zł. Legnica, tel. 0889/82-40-06

PONTIAC TRANS SPORT VAN, 1997 r., 95 tys. km, 3400 ccm, 190 KM, zielony metalik, nowy model, pełne wyposażenie, aluminiowe felgi, skórzana tapicerka, serwisowany, sprowadzony z Niemiec, zarejestrowany, bez wypadku, stan b. dobry, zadbany - 43.000 zł. Sułechów, powiat zielonogórski, tel. 0692/67-77-77

PORSCHE

PORSCHE 924, 1978 r., 2200 ccm, benzyna, fioletowy metalik, ocynkowane nadwozie, alum. felgi, szyberdach, stan dobry - 6.500 zł. Jelcz-Laskowice, powiat oławski, tel. 0603/40-10-27

PORSCHE 928 S, 1986 r., 160 tys. km, 5000 ccm, benzyna, granatowy, w kraju od miesiąca, bez wypadku, pełne wyposażenie, zarejestrowany, stan b. dobry - 27.000 zł. Kępno, tel. 0693/71-77-01

✪ **PORSCHE 928 GTS, 1992 r., 120 tys. km, 5400 ccm, V8, 360 KM, bordowy metalik, 0-100 km 5,9 sek., 275 km/h, skórzana tapicerka, klimatronic, automatyczny pomiar ciśnienia w oponach, RO z CD Porsche, komputer pokładowy, tempomat, podgrz. siedzenia, szyberdach, el. otw. szyby i reg. lusterka, poduszka pow., opony letnie i inne - 69.000 zł, Porsche Centrum „Lellek". Opole, tel. 077/451-47-41, 0602/15-10-00 W01207454**

PORSCHE 944 S2, 1986 r., 2500 ccm, benzyna, granatowy metalik, el. otw. szyby i reg. lusterka, el. reg. fotele, centr. zamek, wspomaganie kier., klimatyzacja, skórzana tapicerka, po remoncie kapitalnym - 16.900 zł lub zamienię na VW Transportera albo terenowy. Jelenia Góra, tel. 0601/71-48-64

PORSCHE 944 S, 1987 r., 159 tys. km, 3000 ccm, 16V, niebieski metalic, I właściciel w kraju, sprowadzony z Francji, skórzana tapicerka, ABS, wszystkie el. dodatki, alum. felgi, wspomaganie kier., zarejestrowany - 21.000 zł. Leszno, tel. 0509/21-16-32

PORSCHE 944, 1990 r., 80 tys. km, 2500 ccm, benzyna, czerwony, klimatyzacja, czarna skórzana tapicerka, podgrzewane fotele, el. ster. szyby i lusterka, centr. zamek, alarm + pilot, wspomaganie kier., regul. alum. felgi 16" - 21.000 zł. Świdnica, tel. 074/640-64-45, 0602/28-32-80

RENAULT

✪ **ABSOLUTNIE AKTUALNIE AUTA ATRAKCYJNIE KUPIĘ, RENAULT, KUPIĘ RENAULT, KUPIĘ RENAULT, KUPIĘ RENAULT, KUPIĘ RENAULT. Kupujemy auta całe, po wypadku, do remontu, po 1988 r. i inne marki również, płacimy najwięcej. Tel. 0605/35-26-21, 0607/39-92-93 W01024744**

RENAULT 11, 1983 r., bordowy, I rej. w 1991 r., po wymianie ukł. hamulcowego - 1.800 zł. Wierzbowa, gm. Gromadka, tel. 076/817-29-89

RENAULT 11, 1985 r., 1600 ccm, diesel, granatowy, zarejestrowany w kraju, ważny przegląd i OC, 5-biegowy, ekonomiczny 4.5 l ropy/100 km, RO, nie wymaga napraw, stan b. dobry - 2.900 zł. Złotoryja, tel. 0504/24-90-57

RENAULT 11, 1985 r., 173 tys. km, 1400 ccm, turbo, czerwony, welurowa tapicerka, kubełkowe fotele, alarm, immobilizer, centr. zamek, el. otw. szyby, sportowe zawieszenie i ukł. wydechowy, sportowa kierownica, alum. felgi, dużo części i dodatków - 2.800 zł lub zamienię. Nowogrodziec, tel. 075/736-81-19, 0888/68-24-30

RENAULT 11, 1986 r., 1600 ccm, diesel, niebieski, 3-drzwiowy - 1.700 zł lub zamienię. Zielona Góra, tel. 0603/05-83-85

RENAULT 11 GTX, 1987 r., 193 tys. km, 1700 ccm, benzyna, inst. gaz., niebieski metalik, 5-drzwiowy, alum. felgi, kpl. opon zimowych, RM, stan b. dobry - 3.900 zł. Ostrów Wlkp. Tel. 062/591-15-18 po godz. 16, 0693/17-00-43

RENAULT 11 ENCORE, 1988 r., 110 tys. km, 1600 ccm, wtrysk, czarny, dużo nowych części, welurowa tapicerka, klimatyzacja, ABS, 3-drzwiowy, stan dobry, ważny przegląd - 1.490 zł lub zamienię na inny. Wrocław, tel. 0691/13-91-18, 0609/94-24-96

RENAULT 11 GTL, 1989 r., 1400 ccm, benzyna, zielony metalik, 6-mies. inst. gazowa, alum. felgi, el. otw. szyby x 4, centr. zamek + pilot, 5-biegowy, 5-drzwiowy, białe kierunkowskazy, szerokie zderzaki w kolorze nadwozia, RO Ford, ekonomiczny, zadbany + drugi rozbity na części z „twardym" dowodem rejestracyjnym - 4.900 zł. Goszów, gm. Stronie Śląskie, tel. 074/811-86-54, 0607/59-26-60

RENAULT 18, 1984 r., 2100 ccm, benzyna, niebieski, centr. zamek, zarejestrowany - 1.000 zł. Wrocław, tel. 071/789-16-73

RENAULT 19, 1989 r., 141 tys. km, 1700 ccm, benzyna, srebrno-błękitny metalik, centr. zamek, el. otw. szyby, szyberdach, 5-drzwiowy, hak, stan b. dobry - 2.150 zł + opłaty., woj. dolnośląskie, tel. 065/543-78-66

RENAULT 19, 1989 r., 1700 ccm, benzyna, niebieski metalik, wspomaganie kier., el. otw. szyberdach i szyby, centr. zamek (kluczyk), welurowa tapicerka, RO, opłacony - 4.900 zł. Legnica, tel. 0509/39-07-02

RENAULT 19 CHAMADE, 1989 r., 7 tys. km, 1900 ccm, diesel, szary metalic, 5-drzwiowy, obrotomierz, centr. zamek, alarm, el. otw. szyby, oznakowany, hak, podłokietnik, po wymianie pasa rozrządu i napinacza, spoiler, wspomaganie, 4 zagłówki, dzielona tylna kanapa, po wymianie oleju, filtra oleju, paliwa i powietrza - 6.000 zł, przegląd do 01.2006 r., OC do 06.2005 r. Wieslaw Lempaszak, 59-400 Jawor, ul. Rapackiego 21b/1

RENAULT 19, 1990 r., 140 tys. km, 1700 ccm, benzyna, bordowy, kpl. dokumentacja, stan silnika b. dobry i ogólny dobry - 1.950 zł. Gryfów Śląski, powiat lwówecki, tel. 0698/76-34-36

RENAULT 19, 1990 r., 1200 ccm, benzyna, biały, 3-drzwiowy, do małych poprawek blacharsko-lakierniczych - 2.250 zł. Wądroże Wielkie, tel. 076/887-44-86, 0608/12-41-00, 0606/46-51-76

RENAULT 19, 1990 r., 1700 ccm, morski metalik, wspomaganie kier., centr. zamek, el. otw. szyby, 5-drzwiowy, na niemieckich tablicach - 2.600 zł. Jawor, tel. 0604/61-27-35

RENAULT 19, 1990 r., 1700 ccm, grafitowy metalic, 4-drzwiowy, wspomaganie kier., centr. zamek, el. otw. szyby, szyberdach, stan b. dobry, sprowadzony z Niemiec, kpl. dokumentacja, do zarejestrowania - 2.600 zł. Jelenia Góra, tel. 0600/32-11-57

RENAULT 19, 1990 r., 1700 ccm, benzyna, grafitowy metalik, centr. zamek, wspomaganie kier., szyberdach, kpl. dokumentacja, el. otw. szyby, do rejestracji, stan b. dobry - 2.700 zł. Jelenia Góra, tel. 075/752-12-82, 0601/91-06-09

RENAULT 19, 1990 r., 1400 ccm, biały, 5-drzwiowy, I właściciel - 2.800 zł. Zielona Góra, tel. 0609/47-22-21

RENAULT 19, 1990 r., 1400 ccm, benzyna, biały, 5-drzwiowy, zadbany, stan b. dobry - 2.900 zł + opłaty. Zielona Góra, tel. 0605/36-96-32

RENAULT 19, 1990 r., 1800 ccm, benzyna, biały, 5-drzwiowy, el. otw. szyby, szyberdach, zadbany - 3.000 zł. Pleszew, tel. 0506/05-29-33

RENAULT 19 CHAMADE, 1990 r., 1721 ccm, brązowy metalic, bogate wyposażenie, stan dobry - 3.500 zł. Polanka, powiat legnicki, tel. 0697/50-88-13

RENAULT 19, 1990 r., 1700 ccm, czarny, 5-drzwiowy, sprowadzony z Niemiec, stan b. dobry - 3.500 zł + opłaty. Żary, tel. 068/374-81-85

RENAULT 19, 1990 r., 1400 ccm, benzyna, granatowy, stan dobry - 4.300 zł. Głogów, tel. 076/832-25-31 po godz. 18, 0509/56-07-37

RENAULT 19, 1990 r., czerwony, 3-drzwiowy, stan dobry - 4.500 zł. Chojnów, powiat legnicki, tel. 0609/37-95-78

RENAULT 19, 1990 r., 150 tys. km, 1700 ccm, benzyna, biały, 5-drzwiowy, welurowa tapicerka, el. otw. szyby, centr. zamek - 4.900 zł. Legnica, tel. 0601/57-34-03

RENAULT 19 CHAMADE, 1990 r., 1700 ccm, benzyna, srebrny metalik, bez wypadku, kpl. opon zimowych, RO, w kraju od 6 miesięcy, zarejestrowany, atrakcyjny wygląd - 5.000 zł. Lubin, tel. 0888/87-91-71

RENAULT 19 CHAMADE, 1990 r., 1400 ccm, benzyna, inst. gaz., granatowy, garażowany, właściciel niepalący, centr. zamek, stan b. dobry - 6.000 zł lub zamienię na Hondę CRX. Bolesławiec, tel. 0504/74-65-44

RENAULT 19 TSE, 1990 r., 184 tys. km, 1728 ccm, benzyna, grafitowy, 5-drzwiowy, centr. zamek + pilot, el. otw. szyby przednie, el. reg. reflektory, regul. kierownica, reg. fotel kierowcy w trzech płaszczyznach, inst. gazowa, hak, udokum. przebieg - 6.950 zł. Niechłów, powiat górowski, tel. 0695/61-30-26

RENAULT 19 CHAMADE, 1990/91 r., 1700 ccm, benzyna, czarny, el. otw. szyby, el. reg. lusterka, welurowa tapicerka, centr. zamek, szyberdach, wspomaganie kier. - 3.300 zł. Kalisz, tel. 062/502-91-28, 0609/67-00-22

RENAULT 19, 1990/96 r., 187 tys. km, 1900 ccm, diesel, srebrny metalik, 5-drzwiowy, RO, dzielona tylna kanapa, stan b. dobry - 7.000 zł. Opatówek, powiat kaliski, tel. 0661/15-87-40, 0609/32-00-47

✪ **RENAULT 19** CHAMADE, 1991 r., 1400 ccm, brązowy metalik, 5-biegowy, RO, zderzaki w kolorze nadwozia, garażowany, stan idealny - 8.900 zł lub zamienię. Świdnica, tel. 0607/39-92-93, 0601/57-86-65 K79036365

RENAULT 19 CHAMADE, 1991 r., 150 tys. km, 1900 ccm, TDS, srebrny metalik, el. otw. szyby i szyberdach, wspomaganie kier., centr. zamek, welurowa tapicerka, zadbany, stan techn. b. dobry, cena - 5.500 zł + opłaty. Kłodzko, tel. 074/868-77-44, 0500/35-71-30

RENAULT 19 CHAMADE, 1991 r., 145 tys. km, 1600 ccm, srebrny, szyberdach, kubełkowe fotele, nowy olej i filtr, serwisowany, 4-drzwiowy, hak, RO z CD - 1.700 zł + opłaty 100 zł. Niemcy (Drezno), tel. 0049/176-29-21-86-06

RENAULT 19 CHAMADE, 1991 r., 1700 ccm, szary metalik, wspomaganie kier., centr. zamek, el. otw. szyby i szyberdach, welurowa tapicerka - 3.300 zł + opłaty. Miejska Górka, powiat rawicki, tel. 0607/60-66-45

RENAULT 19 hatchback, 1991 r., 130 tys. km, 1400 ccm, czerwony, zarejestrowany, techn. sprawny - 4.900 zł. Wschowa, tel. 065/540-78-52, 065/540-16-28

RENAULT 19, 1991 r., 140 tys. km, 1721 ccm, ciemnozielony metalik, 5-drzwiowy, centr. zamek + pilot, el. otw. szyby, welurowa tapicerka, RO, zderzaki i lusterka w kolorze nadwozia, halogeny, I właściciel w kraju, bez wypadku, zadbany, karta pojazdu, stan b. dobry - 5.900 zł. Wschowa, tel. 065/540-52-98

RENAULT 19 GTS, 1991 r., 160 tys. km, 1400 ccm, granatowy, 5-biegowy, obrotomierz, RO, I rejestracja w grudniu 1991 r., bez korozji, zimowe opony, sprowadzony w 2002 r., zarejestrowany, książka pojazdu, I właściciel w kraju, nowe filtry i olej, b. dobrze utrzymany - 7.400 zł. Wrocław, tel. 0504/03-66-60

OP050145
USŁUGI: ● BLACHARSKIE ● LAKIERNICZE
PARADA W-w, al. Karkonoska 59A
tel. 33-61-800

RENAULT 19, 1991 r., 100 tys. km, 1700 ccm, zielony metalic, automatic, wspomaganie kier., el. otw. szyby, centr. zamek, stan idealny, bez wypadku, sprowadzony - 2.600 zł + opłaty 1.000 zł. Wschowa, tel. 0889/55-16-40

RENAULT 19, 1991 r., 1600 ccm, szary - 2.800 zł + opłaty. Trzebnica, tel. 071/387-49-37, 0606/28-75-78

RENAULT 19, 1991 r., 1700 ccm, czerwony, zderzaki i lusterka w kolorze nadwozia, el. otw. szyby, szyberdach, centr. zamek, wspomaganie kier., sprowadzony z Niemiec - 3.300 zł. Lwówek Śl. Tel. 075/784-30-14, 0600/35-45-38

RENAULT 19 CHAMADE, 1991 r., 148 tys. km, 1400 ccm, srebrny metalik, bez wypadku, 4-drzwiowy, el. reg. reflektory, RO, w kraju od kilku dni, stan idealny - 3.500 zł + opłaty. Miejska Górka, powiat rawicki, tel. 0603/77-49-47

RENAULT 19 CHAMADE, 1991 r., 140 tys. km, 1900 ccm, diesel, czerwony, sprowadzony, opłacona akcyza i przegląd, centr. zamek, el. otw. szyby, halogeny, zderzaki i lusterka w kolorze nadwozia - 3.900 zł. Oborniki Śląskie, powiat trzebnicki, tel. 071/310-37-37, 0602/77-80-59

RENAULT 19 CHAMADE, 1991 r., 1700 ccm, czerwony, el. otw. szyby, centr. zamek, RO, sprowadzony z Niemiec, gotowy do rejestracji - 4.300 zł. Pleszew, tel. 0603/64-75-58

RENAULT 19 CHAMADE, 1991 r., 136 tys. km, 1700 ccm, benzyna, wtrysk, zielony metalik, wspomaganie kier., centr. zamek, el. otw. szyby, szyberdach, alum. felgi, radio - 4.900 zł. Żary, tel. 0805/76-93-73

RENAULT 19, 1991 r., 1900 ccm, diesel, srebrny metalic, 5-drzwiowy, szyberdach, ważny przegląd i OC, zadbany - 5.000 zł. Krzelów, powiat wołowski, tel. 0606/51-68-10

RENAULT 19 CHAMADE, 1991 r., 172 tys. km, 1700 ccm, granatowy, inst. gazowa na gwarancji, RO, 4 opony letnie - 5.000 zł. Leszno, tel. 065/526-29-26, 0609/41-77-12

KUPIĘ KAŻDE AUTO LUB SPŁACĘ KREDYT PO 93 R. - 02 R., LEGNICA, TEL. 0605 283 783
OP042249

RENAULT 19, 1991 r., czarny, sprowadzony z Niemiec, wszystkie el. dodatki, ABS, wspomaganie kier., alum. felgi, nowe opony, ospoilerowany, stan idealny - 5.600 zł lub zamienię na ciągnik. Dzierżoniów, tel. 074/831-06-82

RENAULT 19, 1991 r., 1700 ccm, srebrny, 5-drzwiowy, el. otw. szyby i reg. lusterka, centr. zamek, welurowa tapicerka - 5.800 zł lub zamienię na dostawczy, może być po wypadku do remontu. Wschowa, tel. 0603/46-80-33

RENAULT 19 DYNAMIC, 1991 r., 174 tys. km, 1700 ccm, benzyna, czerwony, centr. zamek, el. otw. szyby i szyberdach, RO ze sterowaniem przy kierownicy, zderzaki i lusterka w kolorze nadwozia, halogeny, kolorowa tapicerka, stan b. dobry, zarejestrowany - 5.900 zł. Lwówek Śl. Tel. 075/782-49-27

RENAULT 19, 1991 r., 211 tys. km, 1700 ccm, benzyna, inst. gaz., srebrny metalic, dzielona tylna kanapa, centr. zamek, w kraju od 3 lat, karta pojazdu, garażowany - 6.000 zł. Jerzmanice Zdrój, powiat złotoryjski, tel. 0697/95-16-53

RENAULT 19 CHAMADE, 1991 r., 115 tys. km, 1400 ccm, bordowy, sprowadzony w całości w 2000 r., I właściciel w kraju, instalacja gazowa, 5-drzwiowy, alum. felgi, RO, po wymianie amortyzatorów i tarcz hamulcowych, garażowany, przegląd i OC do grudnia 2005 r., stan techn. b. dobry - 6.100 zł. Wrocław, tel. 071/338-02-78, 0603/04-75-27

RENAULT 19, 1991 r., 1700 ccm, benzyna, grafitowy metalik, centr. zamek, szyberdach, el. otw. szyby, wspomaganie kier. - 6.300 zł. Bolesławiec, tel. 0604/56-88-94

RENAULT 19 GTS CHAMADE, 1991 r., 118 tys. km, 1721 ccm, benzyna, szary metalik, wymieniony olej, pasek rozrządu, el. reg. reflektory, RO, stan silnika idealny, katalizator, wtrysk jednopunktowy, opony w b. dobrym stanie, bez korozji, pokrowce, zarejestrowany, garażowany, zadbany - 6.500 zł. Tomaszów Bolesławiecki, tel. 076/818-05-89, 0606/13-45-34

RENAULT 19 CHAMADE, 1991 r., 150 tys. km, 1900 ccm, diesel, zielony metalik, wspomaganie kier., el. otw. szyby, centr. zamek, w kraju od 4 miesięcy - 7.500 zł.

RENAULT 19, 1993 r., 1700 ccm, benzyna, wiśniowy metalik, nowy model, 5-drzwiowy, wspomaganie kier., centr. zamek, regul. kierownica, regul. fotel kierowcy, el. otw. szyber-dach, halogeny, pełne wyposażenie elektryczne, welurowa tapicerka, zadbany - 7.300 zł. Lubin, tel. 076/844-60-69, 0603/33-35-67

RENAULT 19 CHAMADE, 1993 r., 127 tys. km, 1800 ccm, wiśniowy metalik, el. ster. szyby i lusterka, szyberdach, zadbany - 8.100 zł. Żagań, tel. 0600/28-84-61

RENAULT 19 CHAMADE, 1993 r., 144 tys. km, 1720 ccm, benzyna, czarny metalik, nowa inst. gazowa, 5-drzwiowy, 5-biegowy, podgrzewane fotele, regul. kierownica, RO, nowe tarcze ham., wspomaganie kier., centr. zamek, el. otw. szyby i szyberdach, el. reg. reflektory, welurowa tapicerka, alum. felgi, w kraju od 6 mies. - 8.800 zł. Paczków, powiat nyski, tel. 0606/59-11-32

RENAULT 19, 1993 r., 170 tys. km, 1800 ccm, czerwony, 5-drzwiowy, centr. zamek, wspomaganie kier. - 750 EUR. Bolesławiec, tel. 0609/13-03-80

RENAULT 19, 1993 r., 203 tys. km, 1400 ccm, wtrysk, niebieski metalic, 3-drzwiowy, wspomaganie kier., el. reg. reflektory, regul. kierownica i fotel kierowcy, nowe opony, atrakcyjny wygląd, zadbany, w kraju od tygodnia - 3.300 zł + opłaty. Wrocław, tel. 071/352-54-51, 0501/73-58-05, 0508/31-31-01

RENAULT 19, 1993 r., 130 tys. km, ciemnowiśniowy, nowy model, wspomaganie kier., centr. zamek + pilot, el. otw. szyby, welurowa tapicerka, RO Kenwood, 5-drzwiowy, reg. kierownica i fotel, reg. reflektory, zdjęcia do wglądu (e mail) - 5.000 zł. Tel. 0608/61-08-80

RENAULT 19, 1993 r., 1400 ccm, benzyna, bordowy, el. otw. szyby, centr. zamek, nowy akumulator i amortyzator - 6.000 zł. Nysa, tel. 0600/26-34-34

RENAULT 19, 1993 r., 130 tys. km, 1800 ccm, benzyna, niebieski metalik, 3-drzwiowy, 5-biegowy, centr. zamek, el. ster. szyby i szyberdach, wspomaganie, RO, halogeny, opłacony, do rejestracji, stan b. dobry - 7.000 zł. Wojcieszów, tel. 075/751-22-05, 0605/62-70-21

RENAULT 19, 1993/94 r., 1700 ccm, czerwony, 3-drzwiowy, el. otw. szyby, el. reg. lusterka, wspomaganie kier., tylne szyby otwierane, stan b. dobry, w kraju od 4 miesięcy - 7.500 zł. Lubin, tel. 0694/88-78-55

RENAULT 19 RT, 1993/94 r., 165 tys. km, 1800 ccm, wtrysk, bordowy metalik, inst. gazowa z komputerem, wspomaganie kier., halogeny, el. reg. reflektory, aterniczne szyby, centr. zamek, el. otw. szyby i szyberdach, welurowa tapicerka, serwisowany, stan b. dobry - 10.500 zł. Tomaszów Bolesławiecki, gm. Warta Bolesławiecka, tel. 0605/89-96-73

RENAULT 19, 1993/97 r., 123 tys. km, 1721 ccm, bordowy, 5-drzwiowy, szyberdach, wspomaganie kier., regul. kierownica, welurowa tapicerka, garażowany, zarejestrowany, stan b. dobry - 6.800 zł. Gromadka, powiat bolesławiecki, tel. 076/817-20-54

RENAULT 19, 1994 r., 120 tys. km, 1700 ccm, benzyna, zielony metalik, poduszka pow., szyberdach, centr. zamek, el. otw. szyby, wspomaganie kier., stan idealny - 4.800 zł + opłaty. Bolesławiec, tel. 075/731-21-14, 0696/33-48-28

RENAULT 19 CHAMADE, 1994 r., 180 tys. km, 1800 ccm, srebrny metalik, stan b. dobry - 9.500 zł. Wrocław, tel. 0602/61-42-50

RENAULT 19 CHAMADE, 1994 r., 167 tys. km, 1800 ccm, wtrysk, biały, 5-drzwiowy, wspomaganie kier., centr. zamek, el. ster. szyby, lusterka i szyberdach, welurowa tapicerka, zadbany - 3.800 zł + opłaty. Jasień, powiat żarski, tel. 0600/87-95-14

RENAULT 19, 1994 r., 120 tys. km, 1800 ccm, wtrysk, zielony metalik, 3-drzwiowy, centr. zamek, el. otw. szyby, el. reg. lusterka, wspomaganie kier., poduszka pow., bez wypadku - 4.500 zł + opłaty. Złotoryja, tel. 0609/58-50-56

RENAULT 19, 1994 r., 150 tys. km, 1700 ccm, benzyna, granatowy metalic, 5-drzwiowy, centr. zamek, el. otw. szyby, wspomaganie kier., welurowa tapicerka, halogeny, spoiler, stan b. dobry - 5.000 zł + opłaty. Głuchołazy, powiat nyski, tel. 077/439-22-20, 0506/05-59-78

RENAULT 19, 1994 r., 146 tys. km, 1700 ccm, benzyna, czerwony, tydzień w kraju, I właściciel, poduszka pow., welurowa tapicerka, szyberdach, wspomaganie kier., 5-drzwiowy, bez wypadku, halogeny, stan idealny - 5.500 zł + opłaty. Jasień, tel. 068/371-12-26, 0889/53-17-31

RENAULT 19, 1994 r., 1700 ccm, benzyna, wtrysk, czerwony, 5-drzwiowy, wspomaganie kier., centr. zamek, poduszka pow., el. otw. szyby i szyberdach - 6.500 zł + opłaty. Rąbczyn, powiat ostrowski, tel. 062/734-36-38

RENAULT 19, 1994 r., 1700 ccm, benzyna, wiśniowy metalic, centr. zamek, el. otw. szyby, welurowa tapicerka, wspomaganie kier., sprowadzony w całości - 6.800 zł. Niemodlin, powiat opolski, tel. 0661/31-03-12

RENAULT 19 CHAMADE, 1994 r., 1800 ccm, benzyna, wrzosowy metalic, el. otw. szyby, halogeny, wspomaganie kier., centr. zamek - 8.200 zł. Lubanice, tel. 068/362-56-88, 0603/34-50-45

RENAULT 19, 1994 r., 130 tys. km, 1700 ccm, benzyna, fioletowy metalik, 5-drzwiowy, inst. gazowa, wspomaganie kier., RO, komplet nowych kół, szyberdach otw. el., bez wypadku, kierowca niepalący, książka serwisowa, stan idealny - 8.500 zł. Gubin, powiat krośnieński, tel. 068/359-20-27, 0603/93-61-15

RENAULT 19 CHAMADE, 1994 r., 1700 ccm, benzyna, czerwony, wspomaganie kier., centr. zamek, el. otw. szyby, alum. felgi, szyberdach - 8.500 zł. Jasło, tel. 0603/81-18-27

RENAULT 19 RT, 1994 r., 110 tys. km, 1400 ccm, benzyna, czerwony, el. otw. szyby, alarm, centr. zamek, halogeny, RO, 2 kpl. opon, stan b. dobry - 8.500 zł. Prudnik, tel. 0889/24-57-74

RENAULT 19, 1994 r., 116 tys. km, 1700 ccm, benzyna, srebrny metalik, 5-drzwiowy, 5-biegowy, poduszka pow., szyberdach, wspomaganie, RO, opłacony, do rejestracji, stan b. dobry - 8.500 zł. Wojcieszów, tel. 075/751-22-05, 0605/62-70-21

RENAULT 19, 1994 r., 170 tys. km, 1900 ccm, diesel, niebieski metalic, ABS, wspomaganie kier., el. otw. szyby, centr. zamek, szyberdach, zadbany - 8.700 zł. Ostrów Wlkp. Tel. 0693/83-11-74

RENAULT 19, 1994 r., 78 tys. km, 1794 ccm, benzyna, czerwony, wspomaganie kier., poduszka pow., el. otw. szyberdach i szyby, centr. zamek, zadbany, oryg. przebieg, 5-drzwiowy - 8.700 zł. Snowidza, gm. Mściwojów, powiat jaworski, tel. 0607/85-43-69

RENAULT 19 CHAMADE, 1994 r., 130 tys. km, 1800 ccm, benzyna, metalik, centr. zamek, wspomaganie kier., el. otw. szyby - 8.900 zł. Legnica, tel. 0601/57-34-03

RENAULT 19, 1994 r., 150 tys. km, 1800 ccm, benzyna, bordowy metalik, 5-drzwiowy, centr. zamek, el. otw. szyby, wspomaganie kier., poduszka pow. - 8.900 zł. Legnica, tel. 0601/57-34-03

RENAULT 19, 1994 r., 1700 ccm, fioletowy metalic, 5-drzwiowy, el. otw. szyby, centr. zamek, alarm + pilot, wspomaganie kier., poduszka pow. - 9.000 zł. Zgorzelec, tel. 0604/82-97-65

RENAULT 19 CHAMADE, 1994/95 r., 125 tys. km, 1789 ccm, benzyna, złoty metalik, stan b. dobry, bez wypadku, sprowadzony z Niemiec, opłacony, zarejestrowany, ubezpieczony, 4-drzwiowy, 5-biegowy, wspomaganie kier., centr. zamek, el. otw. szyby, welurowa tapicerka, nowe opony - 9.800 zł, możliwe raty. Wrocław, tel. 0509/96-45-92

RENAULT 19, 1995 r., 116 tys. km, 1721 ccm, benzyna, biały, el. otw. szyby i szyberdach, wspomaganie kier., poduszka pow., centr. zamek, RO ze sterowaniem przy kierownicy, regul. kierownica, regul. fotel kierowcy, reflektory przeciwmgłowe, stan techn. b. dobry - 8.500 zł, możliwe raty. Legnica, tel. 076/723-72-22, 0602/64-89-11

RENAULT 19 CHAMADE, 1995 r., 123 tys. km, 1721 ccm, benzyna, srebrny metalik, el. ster. szyby, lusterka, reflektory i szyberdach, alarm + pilot, zadbany, garażowany - 10.500 zł. Góra, powiat opolski, tel. 0601/62-05-18

RENAULT 19 CHAMADE, 1995 r., 1800 ccm, benzyna, srebrny metalik, poduszka pow., el. otw. szyby, wspomaganie, zadbany, w kraju od 3 dni - 4.600 zł + opłaty 400 zł. Wrocław, tel. 0601/71-45-50

RENAULT 19 RXT, 1995 r., 103 tys. km, 1700 ccm, benzyna, zielony metalik, tydzień w kraju, I właściciel, centr. zamek, wspomaganie kier., poduszka pow., el. otw. szyby, welurowa tapicerka, 5-drzwiowy, bez wypadku, halogeny, serwisowany, stan idealny - 6.500 zł + opłaty. Jasień, tel. 068/371-12-26, 0889/53-17-31

RENAULT 19, 1995 r., 153 tys. km, 1721 ccm, benzyna, zielony metalik, 5-drzwiowy, RO Renault + dżojstik, alarm, welurowa tapicerka, pokrowce, hak, wspomaganie kier., bagażnik dachowy, el. reg. reflektory - 7.500 zł. Kamienna Góra, tel. 075/744-43-69, 0509/32-11-19

RENAULT 19, 1995 r., 1800 ccm, 16V, zielony metalik, poduszka pow., ABS, komputer pokładowy, el. ster. szyby i lusterka, szyberdach, centr. zamek, alarm, immobilizer, welurowa tapicerka, halogeny, karta pojazdu, bez wypadku, stan idealny - 7.800 zł. Września, tel. 0602/64-80-25

RENAULT 19, 1995 r., 97 tys. km, 1700 ccm, bordowy, 5-drzwiowy, wspomaganie kier., poduszka pow., centr. zamek, el. otw. szyby, zarejestrowany, zadbany - 8.900 zł. Legnica, tel. 0501/08-13-57

RENAULT 19 CHAMADE, 1995 r., 1900 ccm, diesel, biały, stan b. dobry - 9.000 zł. Oborniki Śląskie, tel. 071/310-12-04, 0502/02-34-82

RENAULT 19, 1995 r., 114 tys. km, 1800 ccm, niebieski metalik, zadbany, welurowa tapicerka, wspomaganie kier., poduszka pow., radio, ważny przegląd i OC do 2006 r., stan b. dobry - 10.900 zł. Ostrów Wlkp. Tel. 0509/24-50-98

RENAULT 19, 1995 r., 1800 ccm, wspomaganie kier., el. otw. szyby, centr. zamek, zarejestrowany w kraju - 12.500 zł. Góra, tel. 065/543-33-02, 065/543-51-15, 0880/21-67-62 0606/63-51-70

RENAULT 19 CABRIO, 1995/96 r., 120 tys. km, 1800 ccm, benzyna, ciemnozielony metalik, el. ster. szyby (4) i lusterka, centr. zamek, alum. felgi 16" z oponami, RO Pioneer z CD + wzmacniacz + szafa basowa - 12.900 zł lub zamienię na inny samochód lub motocykl. Jelenia Góra, tel. 0603/61-59-50

RENAULT 21, 1987 r., 2000 ccm, benzyna, czerwony, białe tablice, automatic, stan b. dobry - 4.000 zł. Wrocław, tel. 0698/76-34-72

RENAULT 21, 1988 r., 1700 ccm, benzyna, szary metalic, po wymianie hamulców, hak, el. otw. szyby, twardy dowód, ważny przegląd i OC - 2.500 zł. Bolesławiec, tel. 075/731-30-24

RENAULT 21, 1988/89 r., 170 tys. km, 2200 ccm, benzyna, biały, centr. zamek, wspomaganie, el. otw. szyby, zderzaki w kolorze nadwozia, alum. felgi, na zachodnich tablicach - 1.700 zł. Żary, tel. 0601/87-12-86

RENAULT 21 NEVADA, 1988/89 r., stan dobry - 3.000 zł. Rogoźnica, powiat świdnicki, tel. 0605/56-92-97

KUPIĘ RENAULTA MOGĄ BYĆ ROZBITE **SEATA**
CLIO, LAGUNA, THALIA i inne marki
tel. 071/798 35 09, 0601 41 23 29
CORDOBE, IBIZE, TOLEDO i inne marki
OP050011

RENAULT 21, 1992 r., 1700 ccm, inst. gazowa, biały, sprawny, stan dobry, wersja podstawowa - 3.500 zł. Międzyrzecz, tel. 095/741-76-18

RENAULT 21 SEDAN, 1992 r., 113 tys. km, 1700 ccm, benzyna, bordowy metalic, I właściciel, centr. zamek, wspomaganie kier., welurowa tapicerka, el. otw. szyby, stan idealny - 3.300 zł + opłaty. Zgorzelec, tel. 0606/72-46-29

RENAULT 21 NEVADA, 1992 r., 190 tys. km, 1700 ccm, benzyna, zielony, welurowa tapicerka, relingi dachowe, el. otw. szyby, kpl. kół zimowych - 5.000 zł. Legnica, tel. 0603/95-02-95

RENAULT 21 NEVADA, 1992 r., 150 tys. km, 2000 ccm, wiśniowy metalik, wspomaganie kier., bez wypadku, centr. zamek, el. otw. szyby, alum. felgi - 6.900 zł. Legnica, tel. 0601/57-34-03

RENAULT 21 NEVADA, 1993 r., klimatyzacja, el. otw. szyby - 2.700 zł + opłaty. Ostrów Wlkp. Tel. 062/733-10-21, 0880/19-07-05

RENAULT 21, 1994 r., benzyna, inst. gaz., srebrny metalic, hak, centr. zamek, el. otw. szyby, dużo nowych części, zarejestrowany, przegląd do 10.2005 r. - 2.900 zł. Skorogoszcz, tel. 077/412-10-03

RENAULT 21 NEVADA, 1995 r., 120 tys. km, 1721 ccm, srebrny metalic, centr. zamek, el. otw. szyby, welurowa tapicerka, RO sterowane w kier. + 6 głośników, hak, zadbany, po wymianie płynów i filtrów, opony zimowe, nowy tłumik, atrakcyjny wygląd, sprowadzony z Niemiec, stan techn. b. dobry, zarejestrowany - 6.900 zł. Stary Wołów, tel. 071/389-57-66 po godz. 19, 0600/94-27-72, 0692/81-13-18

RENAULT 25, 1988 r., 2000 ccm, szary metalik, dużo dodatków, ważny przegląd i ubezpieczenie, stan b. dobry - 3.200 zł. Kędzierzyn-Koźle, tel. 0606/87-09-57

RENAULT 25, 1988 r., 180 tys. km, 3000 ccm, benzyna, inst. gaz., grafitowy, ABS, szyberdach, el. otw. szyby, centr. zamek, RO - 4.000 zł. Legnica, tel. 0601/14-68-82

RENAULT 25, 1989 r., 130 tys. km, 2800 ccm, czarny, skórzana tapicerka, klimatyzacja, ABS, el. otw. szyby - 4.000 zł. Wrocław, tel. 071/790-44-43, 0603/16-53-22

RENAULT 25, 1990 r., 210 tys. km, 2100 ccm, diesel, szary metalik, centr. zamek, alarm + pilot, immobilizer, wspomaganie kier., el. otw. szyby, atrakcyjny wygląd, stan techn. b. dobry - 6.000 zł. Krapkowice, tel. 0602/78-40-41

RENAULT 5, 1981 r., 1100 ccm, benzyna, granatowy, sprawny, zarejestrowany - 900 zł. Konin, tel. 063/244-26-36

RENAULT 5, 1985 r., 10 tys. km, 950 ccm, błękitny, przegląd do listopada 2005 r. - 2.300 zł. Kudowa Zdrój, tel. 074/866-15-43, 0694/93-31-22

RENAULT 5 GT, 1985 r., 186 tys. km, 1400 ccm, turbo benzyna, srebrny metalic, ważny przegląd i OC - 1.500 zł. Sobótka, powiat wrocławski, tel. 0501/04-54-03

RENAULT 5, 1988 r., 195 tys. km, 1600 ccm, diesel, biały, stan silnika i blacharki b. dobry. Niemcza, tel. 074/837-60-11, 0606/42-34-87

RENAULT 5 TL, 1989 r., 90 tys. km, 1100 ccm, grafitowy metalik, 5-drzwiowy, stan b. dobry - 1.600 zł. Środa Śląska, tel. 0880/03-15-73

RENAULT 5 GTE, 1989 r., 155 tys. km, 1700 ccm, czerwony, centr. zamek, szyberdach, alum. felgi, ciemne szyby tylne, kubełkowe fotele, po tuningu - 4.500 zł. Laskowice, powiat prudnicki, tel. 0503/10-55-31

RENAULT 5, 1990 r., 1100 ccm, benzyna, czerwony, stan b. dobry - 1.100 zł. Lubań, tel. 0601/68-49-16

RENAULT 5, 1990 r., 1400 ccm, benzyna, wtrysk, granatowy, 3-drzwiowy, sprowadzony z Niemiec, w kraju od 4 mies., opłacony, zarejestrowany - 3.600 zł lub zamienię na większy. Szczytna, tel. 074/868-42-23, 0507/16-06-13

RENAULT 5, 1991 r., 1100 ccm, czerwony, stan dobry, bez korozji - 1.500 zł. Lubań, tel. 0601/68-49-16

RENAULT 5, 1991 r., 67 tys. km, 1400 ccm, niebieski, w kraju od miesiąca, zarejestrowany - 3.400 zł. Jelenia Góra, tel. 075/642-86-86

RENAULT 5, 1991/92 r., 140 tys. km, 1400 ccm, monowtrysk, czerwony, stan silnika, podzespołów i karoserii b. dobry, 5-drzwiowy, szyberdach, 5-drzwiowy, el. reg. przednie reflektory, welurowa tapicerka, RO, zużycie paliwa 6 l/ 100 km, w kraju od miesiąca, zarejestrowany, opłacony, atrakcyjny wygląd - 4.400 zł. Prochowice, tel. 076/858-50-57, 0604/78-43-20

RENAULT 9 SEDAN, 1984 r., 180 tys. km, 1300 ccm, szary metalik, stan silnika i opon b. dobry, blacharka do poprawek, alum. felgi, centr. zamek, el. otw. szyby, 5-drzwiowy, RO, techn. sprawny, w ciągłej eksploatacji, ważny przegląd i OC - 1.400 zł. Prochowice, tel. 076/858-50-57, 0604/78-43-20

RENAULT 9, 1984 r., 1400 ccm, bordowy, stan blacharki dobry, 4-drzwiowy, szyberdach, dobre opony, zadbane wnętrze, ważny przegląd i OC - 880 zł. Wrocław, tel. 0501/27-20-17

RENAULT 9, 1984 r., 1700 ccm, benzyna, niebieski, 4-drzwiowy, stan dobry, w ciągłej eksploatacji - 990 zł. Zgorzelec, tel. 0503/14-58-18

RENAULT 9 GTD, 1985 r., 1600 ccm, diesel, granatowy, nowy akumulator, po wymianie sprzęgła i remoncie hamulców, stan dobry, ważny przegląd i OC, RO, el. otw. szyby, alum. felgi, centr. zamek - 1.250 zł lub zamienię na inny. Wrocław, tel. 0880/89-11-26

RENAULT 9 GTD, 1987 r., 1600 ccm, diesel, grafitowy metalic, stan dobry, ważny przegląd i OC - 1.500 zł. Wrocław, tel. 0880/89-11-26

RENAULT CLIO, 1990 r., 1200 ccm, biały, 5-drzwiowy, na niemieckich tablicach - 2.700 zł. Jawor, tel. 0661/11-50-11

RENAULT CLIO, 1991 r., 150 tys. km, 1200 ccm, benzyna, czerwony, stan b. dobry, RO, 5-drzwiowy - 4.200 zł. Lubin, tel. 0606/75-02-19

RENAULT CLIO, 1991 r., 120 tys. km, 1400 ccm, Energy, srebrny metalic, el. otw. szyby, centr. zamek, welurowa tapicerka, halogeny - 3.000 zł. Chojnów, powiat legnicki, tel. 076/818-67-36, 076/819-75-34, 0608/35-21-82

RENAULT CLIO, 1991 r., 110 tys. km, 1200 ccm, benzyna, granatowy, 5-drzwiowy, 5-biegowy, bez wypadku, sprowadzony, w kraju od 3 dni - 3.700 zł + opłaty. Wojciechów, powiat złotoryjski, tel. 0500/59-84-32

RENAULT CLIO, 1991 r., 1200 ccm, czerwony, 5-biegowy, 5-drzwiowy, szyberdach - 4.600 zł. Strzegom, tel. 0603/48-26-57

RENAULT CLIO, 1991 r., 120 tys. km, 1200 ccm, ciemnozielony, centr. zamek, welurowa tapicerka, el. otw. szyby, stan b. dobry, zarejestrowany, w kraju od 3 tygodni - 5.000 zł. Chojnów, powiat legnicki, tel. 076/818-67-36, 076/819-75-34, 0608/35-21-82

RENAULT CLIO, 1991 r., 146 tys. km, 1400 ccm, benzyna, zielony, 5-drzwiowy, 5-biegowy, opłacony, do rejestracji, stan b. dobry - 5.500 zł. Wojcieszów, tel. 075/751-22-05, 0605/62-70-21

RENAULT CLIO, 1991 r., 1400 ccm, wtrysk, Energy, srebrny metalic, 2-drzwiowy, RO Philips, II właściciel, nieeksploatowany w kraju, ważny przegląd i OC, zużycie paliwa 5 l/100 km, stan idealny - 6.200 zł. Jelcz-Laskowice, tel. 071/318-30-75, 0880/44-43-58

RENAULT CLIO, 1991 r., 127 tys. km, 1200 ccm, benzyna, Energy, złoty metalic, 5-drzwiowy, 5-biegowy, w kraju od miesiąca, zarejestrowany, ważny przegląd i OC, karta pojazdu, bez wypadku i korozji, zadbany, garażowany, stan b. dobry - 6.700 zł lub zamienię na inny. Nysa, tel. 0604/78-91-45

RENAULT CLIO, 1991 r., 165 tys. km, 1200 ccm, benzyna, granatowy, stan b. dobry, 3-drzwiowy, opony letnie i zimowe, od 3 lat w kraju, kierowca niepalący - 7.000 zł. Lubań, tel. 0609/74-67-20

RENAULT CLIO, 1991/92 r., 1400 ccm, Energy, czarny, 5-drzwiowy, welurowa tapicerka, el. otw. szyby, halogeny, kubełkowe fotele, zderzaki w kolorze nadwozia, ekonomiczny, bez wypadku, szyberdach, RO, centr. zamek, właściciel niepalący - 3.950 zł + opłaty. Legnica, tel. 0607/70-80-57, 0880/37-00-86

RENAULT CLIO, 1991/92 r., 140 tys. km, 1200 ccm, wtrysk, czerwony, 5-drzwiowy, RO, centr. zamek, el. otw. szyby, alarm, szyberdach, welurowa tapicerka, stan b. dobry - 6.500 zł lub zamienię. Jarocin, tel. 0509/86-95-13

RENAULT CLIO RT, 1991/92 r., 78 tys. km, 1400 ccm, wtrysk, szampański metalik, w kraju od miesiąca, oclony, zarejestrowany, karta pojazdu, kpl. dokumentacja, serwisowany, 5-drzwiowy, 5-biegowy, el. ster. szyby, centr. zamek z pilotem, RO + głośniki, lakierowane zderzaki, welurowa tapicerka, szyberdach, bez korozji, stan idealny - 8.400 zł, możliwe raty lub zamiana. Kamienna Góra, tel. 0501/87-15-93

RENAULT CLIO, 1991/92 r., 125 tys. km, 1874 ccm, diesel, szary metalik, stan b. dobry, bez wypadku, sprowadzony z Niemiec, opłacony, zarejestrowany, ubezpieczony, ekonomiczny, zużycie paliwa 5 l/100 km, 3-drzwiowy, 5-biegowy, zadbana tapicerka - 8.700 zł lub zamienię, możliwe raty. Wrocław, tel. 0888/12-26-50

RENAULT CLIO, 1992 r., 145 tys. km, 1200 ccm, czerwony, 3-drzwiowy, sprowadzony z Niemiec, serwisowany, techn. sprawny - 3.600 zł + opłaty ok. 1.100 zł. Jelenia Góra, tel. 0508/44-64-70

RENAULT CLIO, 1992 r., 130 tys. km, 1400 ccm, morski metalik, el. otw. szyby, el. reg. lusterka, wspomaganie kier., centr. zamek, automatic, stan b. dobry, welurowa tapicerka, opony zimowe - 6.500 zł. Jelenia Góra, tel. 075/641-86-42, 0508/23-13-11

RENAULT CLIO, 1992 r., 165 tys. km, 1786 ccm, 16V, czerwony, alum. felgi, zadbany, el. ster. szyby i lusterka, centr. zamek, alarm, ważny przegląd - 7.700 zł + akcyza. Świdnica, tel. 074/640-56-76, 0660/04-84-41

RENAULT CLIO, 1992 r., 1900 ccm, diesel, granatowy metalik - 900 EUR + opłaty (ok. 1.000 zł). Lwówek Śląski, tel. 0607/97-82-13, 0693/45-66-69

RENAULT CLIO, 1992 r., 1200 ccm, czerwony, 4-drzwiowy, sprowadzony z Niemiec, do zarejestrowania, kpl. dokumentacja, stan b. dobry - 3.300 zł. Karpacz, powiat jeleniogórski, tel. 0600/32-11-57

RENAULT CLIO, 1992 r., 1200 ccm, czerwony - 3.300 zł + opłaty. Legnica, tel. 0603/30-48-23, 0880/07-05-96

RENAULT CLIO, 1992 r., 1400 ccm, benzyna, czerwony, skrzynia biegów automat., 3-drzwiowy, bez korozji - 3.600 zł + opłaty. Legnica, tel. 0889/82-40-06

RENAULT CLIO, 1992 r., 1200 ccm, benzyna, czarny metalic, 5-drzwiowy, centr. zamek, serwo, el. otw. szyby, stan b. dobry - 3.600 zł. Trzebnica, tel. 0691/32-87-17, 0609/81-43-25

RENAULT CLIO, 1992 r., 150 tys. km, 1200 ccm, benzyna, ciemnozielony, dzielona tylna kanapa, tylne szyby uchylane, RO, el. reg. reflektory, bez wypadku, stan techn. b. dobry, kpl. dokumentacja, w kraju od tygodnia - 4.200 zł. Złotoryja, tel. 076/878-44-32, 0695/60-30-37

RENAULT CLIO, 1992 r., 1200 ccm, benzyna, srebrny, 5-drzwiowy, szyberdach, wspomaganie kier., el. otw. szyby, centr. zamek - 4.600 zł. Pleszew, tel. 0502/42-59-39

RENAULT CLIO SKŁADAK, 1992 r., 125 tys. km, 1900 ccm, diesel, czarny, 5-drzwiowy, centr. zamek + pilot, ważny przegląd i OC, ekonomiczny, w kraju od 1995 r., kubełkowe fotele - 6.200 zł. Krotoszyn, tel. 062/722-60-16, 0503/42-10-61

RENAULT CLIO, 1992 r., 105 tys. km, 1400 ccm, niebieski, 3-drzwiowy, inst. gazowa, el. otw. szyby, centr. zamek, welurowa tapicerka, RO, zarejestrowany - 6.500 zł. Wrocław, tel. 0604/07-50-85

RENAULT CLIO, 1992/93 r., 1200 ccm, benzyna, bordowy, 5-drzwiowy, RO, szyberdach, stan b. dobry - 6.600 zł. Żary, tel. 068/470-41-51, 0605/59-03-89

RENAULT CLIO, 1993 r., 120 tys. km, 1171 ccm, biały, 3-drzwiowy, stan techniczny b. dobry, po remoncie kapitalnym przedniego zawieszenia, nowe końcówki sworzni, tuleje - 4.500 zł. Zbąszynek, powiat świebodziński, tel. 068/384-91-81, 0508/86-21-20

RENAULT CLIO, 1993 r., 1900 ccm, diesel, biały, wspomaganie kier., el. otw. szyby, centr. zamek, RM, opony zimowe, 3-drzwiowy, tylne szyby uchylne, przygotowany do rejestracji, stan b. dobry - 6.900 zł. Nowa Ruda, tel. 074/872-61-31, 0504/91-76-17

RENAULT CLIO, 1994 r., 83 tys. km, 1200 ccm, bordowy, poduszka pow., wspomaganie kier., centr. zamek + pilot, karta pojazdu, I właściciel, zadbany - 8.200 zł. Złotoryja, tel. 076/878-50-97 po godz. 14

RENAULT CLIO, 1994 r., 140 tys. km, 1400 ccm, benzyna, niebieski, 4-drzwiowy, wspomaganie kier., poduszka pow., centr. zamek + pilot, szyberdach, sprowadzony - 6.200 zł + opłaty. Czarny Bór, powiat wałbrzyski, tel. 0501/65-20-84

RENAULT CLIO, 1994/95 r., 160 tys. km, 1200 ccm, szary metalik, zadbany, centr. zamek, poduszka pow., wspomaganie kier., 5-drzwiowy, do sprowadzenia z Niemiec, do wymiany uszczelka pod głowicą, stan b. dobry - 2.999 zł. Sulechów, powiat zielonogórski, tel. 0505/52-22-22

RENAULT CLIO, 1995 r., czarny, alum. felgi, el. ster. szyby i lusterka, centr. zamek, wspomaganie, szyberdach, RO - 5.800 zł. Gostyń, tel. 0601/67-39-73

RENAULT CLIO, 1995 r., 1200 ccm, benzyna, zielony metalic, 5-drzwiowy, na zachodnich tablicach - 1.100 EUR. Węgliniec, powiat zgorzelecki, tel. 0609/85-07-27

RENAULT CLIO, 1995 r., 1200 ccm, benzyna, czerwony, 5-drzwiowy, ABS, el. otw. szyby - 6.600 zł (po opłatach). Kalisz, tel. 0880/33-16-15, 0880/21-36-74

RENAULT CLIO, 1995 r., 1200 ccm, czerwony, 3-drzwiowy, poduszka pow., wspomaganie kier., centr. zamek - 8.000 zł. Legnica, tel. 0601/33-47-87, 0606/90-15-42

RENAULT CLIO, 1995 r., 130 tys. km, 1200 ccm, Energy, srebrny metalik, 3-drzwiowy, ciemne szyby, RO, halogeny, alarm, stan b. dobry, garażowany - 8.200 zł. Bolesławiec, tel. 075/734-82-71

RENAULT CLIO, 1995 r., 125 tys. km, 1200 ccm, wiśniowy metalic, centr. zamek, szyberdach, el. reg. lusterka, wspomaganie kier., poduszka pow. - 10.000 zł. Sośnie, tel. 062/739-15-91

RENAULT CLIO, 1995/96 r., 130 tys. km, 1200 ccm, benzyna, czarny metalic, 3-drzwiowy, halogeny, centr. zamek, poduszka pow., wspomaganie kier., obrotomierz, tylne szyby uchylane, stan dobry, sprowadzony z Niemiec - 6.400 zł + opłaty. Złotoryja, tel. 076/878-58-18, 0506/19-50-52

RENAULT CLIO, 1996 r., 108 tys. km, 1900 ccm, diesel, biały, kpl. dokumentacja, garażowany, 3-drzwiowy, zadbany, II właściciel, w kraju od 1999 r., ekonomiczny, zabezpieczenia, nowy akumulator - 15.600 zł. Leszno, tel. 0880/41-11-25

RENAULT CLIO, 1996 r., 1200 ccm, benzyna, inst. gaz., biały, 5-drzwiowy - 6.800 zł. Jelenia Góra, tel. 075/649-51-16, 0503/83-19-54

RENAULT CLIO, 1996 r., 70 tys. km, 1200 ccm, ciemnoniebieski, bez wypadku, 3-drzwiowy - 8.500 zł. Góra, tel. 0695/93-48-00

RENAULT CLIO, 1996 r., 1200 ccm, wtrysk, bordowy metalik, instalacja gazowa (gwarancja), centr. zamek, wspomaganie kier., szyberdach, stan b. dobry - 8.700 zł. Namysłów, tel. 077/410-49-10, 0600/79-47-35

RENAULT CLIO, 1996 r., 116 tys. km, 1200 ccm, benzyna, niebieski metalic, 5-drzwiowy, el. otw. szyby, szyberdach, 2 poduszki pow. - 9.000 zł. Leszno, tel. 065/526-87-91, 0608/05-47-70

RENAULT CLIO, 1996 r., 1200 ccm, model przejściowy, alum. felgi, kpl. kół zimowych - 10.000 zł. Świdnica, tel. 0888/49-47-45

RENAULT CLIO, 1996 r., 1900 ccm, diesel, granatowy, 4-drzwiowy, zadbany - 11.000 zł. Gałązczyce, gm. Grodków, tel. 077/415-66-03

RENAULT CLIO, 1997 r., 72 tys. km, 1400 ccm, benzyna, srebrny metalik, 5-drzwiowy, ABS, el. ster. szyby i lusterka, centr. zamek + pilot, immobilizer, wspomaganie kier., szyberdach, welurowa tapicerka, zderzaki i lusterka w kolorze nadwozia, w kraju od 12.2004 r., opłacony, zarejestrowany, atrakcyjny wygląd, zadbany stan b. dobry - 13.300 zł. Jelenia Góra, tel. 075/643-22-77, 0607/23-23-30

RENAULT CLIO, 1997 r., 89 tys. km, 1200 ccm, benzyna, czerwony, 3-drzwiowy, 2 poduszki pow., RO, stan b. dobry, na zachodnich tablicach - 7.200 zł. Milicz, tel. 071/384-22-36

RENAULT CLIO, 1997 r., 1200 ccm, ciemnoniebieski metalik, II właściciel od nowości, 3-drzwiowy, wspomaganie kier., ABS, halogeny, 2 poduszki pow., el. otw. szyby, szyberdach, centr. zamek, alarm + pilot, welurowa tapicerka, zderzaki w kolorze nadwozia, inne dodatki, stan idealny - 11.700 zł. Wrocław, tel. 0508/68-98-38

RENAULT CLIO, 1997 r., 104 tys. km, 1200 ccm, wtrysk, czerwony, 5-drzwiowy, centr. zamek, alarm, immobilizer, kupiony w salonie, książka serwisowa, zderzaki w kolorze nadwozia, właściciel niepalący, po wymianie paska rozrządu i amortyzatorów - 13.000 zł. Wałbrzych, tel. 0696/07-91-21

RENAULT CLIO, 1997 r., 118 tys. km, 1200 ccm, benzyna, czarny metalik, centr. zamek, alarm, 2 poduszki pow., RO, 2 kpl. opon, stan idealny - 15.000 zł. Wrocław, tel. 0509/02-51-61

RENAULT CLIO II, 1998 r., 65 tys. km, 1200 ccm, 60 KM, zielony metalik, 5-drzwiowy, 2 poduszki pow., wspomaganie kier., centr. zamek, el. otw. szyby, RO, zadbany, 4 lata w kraju, sprowadzony w całości - 18.500 zł. Ostrów Wlkp. Tel. 0601/15-30-07

RENAULT CLIO II, 1998 r., 130 tys. km, 1400 ccm, benzyna, czarny metalic, klimatyzacja, el. otw. szyby, 2 poduszki pow., RO, wspomaganie kier., alarm + pilot - 7.500 zł. Jelenia Góra, tel. 0606/22-72-32, 0507/06-90-21

RENAULT CLIO II RN, 1998 r., 87 tys. km, 1200 ccm, benzyna, perłowobiały, poduszka pow., centr. zamek,

poduszka pow., halogeny, letnie opony - 20.000 zł. Oława, tel. 071/303-38-51, 0504/92-49-51

RENAULT ESPACE, 1996 r., 148 tys. km, 2800 ccm, V6, kolor stalowy metalik, ABS, poduszka pow., wspomaganie kier., klimatyzacja, centr. zamek, wszystkie el. dodatki, 2 x szyberdach, welurowa tapicerka, alum. felgi, hak, podlokietnik, radio, w kraju od kilku dni, zadbany, stan b. dobry - 16.300 zł. Jawor, tel. 0604/42-71-47

RENAULT ESPACE, 1997/98 r., 178 tys. km, 2200 ccm, turbo D, morski metalik, 2 szyberdachy, półskórzana tapicerka, ksenonowe reflektory, klimatyzacja, alarm, dodatkowe zabezpieczenie przed kradzieżą, garażowany, 7-osobowy, 2 rolety przeciwsłoneczne, stan b. dobry - 45.000 zł. Leszno, tel. 065/520-48-51

RENAULT ESPACE II, 1998 r., 74 tys. km, 1400 ccm, złoty metalik, kupiony w salonie w kraju, kpl. dokumentacja, centr. zamek, alarm, wspomaganie kier., regul. kierownica, el. reg. reflektory, garażowany - 20.000 zł. Legnica, tel. 076/721-38-95, 0601/26-07-97

RENAULT ESPACE, 2000 r., 133 tys. km, 2000 ccm, 16V, srebrny, 4 poduszki powietrzne, podwójna klimatyzacja, ABS, wspomaganie, RO, pełne wyposażenie elektryczne, I właściciel, kupiony w kraju - 65.000 zł. Wrocław, tel. 0505/09-29-58

RENAULT ESPACE, 2001 r., 60 tys. km, 2200 ccm, TDCi, biały, 7 miejsc, dach panoramiczny, ABS, ASR, RO, centr. zamek z pilotem, alarm, klimatyzacja, poduszki pow., el. reg. i podgrzewane lusterka, wspomaganie kier., RO z pilotem - 65.000 zł. Wrocław, tel. 071/343-25-95, 0605/08-56-28

RENAULT LAGUNA, 1994 r., 160 tys. km, 1800 ccm, benzyna, zielony, zadbany, garażowany, lodówka, właściciel niepalący - 13.900 zł. Zgorzelec, tel. 075/649-03-57, 0606/28-04-72

RENAULT LAGUNA, 1994 r., 1800 ccm, benzyna, granatowy, centr. zamek, 2 poduszki pow., el. otw. szyby i reg. lusterka, ABS, klimatyzacja, cena - 2.000 EUR. Iłowa, tel. 068/377-42-76, 0600/54-59-78, Niemcy, 0049/17-59-93-56-90

RENAULT LAGUNA RT, 1994 r., 165 tys. km, 1800 ccm, wtrysk, biały, poduszka pow., centr. zamek + pilot, wspomaganie kier., ABS, RO, el. otw. szyby, el. reg. lusterka, welurowa tapicerka, el. reg. światła, serwisowany, halogeny, bez wypadku, stan b. dobry, opłacony, gotowy do rejestracji - 10.000 zł. Pleszew, tel. 0603/78-78-18

RENAULT LAGUNA, 1994 r., 127 tys. km, 2000 ccm, wtrysk, granatowy metalik, el. otw. szyby, ABS, poduszka pow., el. reg. lusterka, podgrz. przednia szyba i lusterko, na zachodnich tablicach - 11.900 zł + opłaty 900 zł. Jawor, tel. 0604/06-85-30

RENAULT LAGUNA, 1994 r., 150 tys. km, 1800 ccm, biały, poduszka pow., centr. zamek, wspomaganie kier., el. otw. szyby, hak, halogeny, zadbany, stan b. dobry, do zarejestrowania - 12.300 zł. Wałbrzych, tel. 0888/91-04-69

RENAULT LAGUNA, 1994 r., 2200 ccm, diesel, srebrny metalik, el. otw. szyby, immobilizer, centr. zamek + pilot, wspomaganie kier., zarejestrowany, karta pojazdu, kpl. dokumentacja - 13.800 zł. Kalisz, tel. 0600/85-97-03

RENAULT LAGUNA, 1994 r., 157 tys. km, 1800 ccm, benzyna, inst. gaz., srebrny, alum. felgi, hak, RO, karta pojazdu, sprowadzony z Belgii, w kraju od roku - 15.000 zł. Milicz, tel. 071/383-04-50, 0606/15-71-27

RENAULT LAGUNA RXE, 1994 r., 150 tys. km, 2000 ccm, benzyna, srebrny metalik, wspomaganie kier., klimatronic, poduszka pow., centr. zamek, welurowa tapicerka - 15.900 zł. Legnica, tel. 0601/57-34-03

RENAULT LAGUNA, 1994/95 r., 2000 ccm, automatic, ABS, el. otw. szyby, el. reg. lusterka, centr. zamek, klimatronic, komputer, RO, regul. kierownica, stan b. dobry - 12.500 zł. Świnków, tel. 062/722-46-19, 0603/48-61-39

RENAULT LAGUNA, 1994/95 r., 130 tys. km, 1800 ccm, benzyna, platynowy metalik, karta pojazdu, klimatronic, 2 poduszki pow., ABS, el. otw. szyby, wspomaganie kier., centr. zamek, alarm + pilot, welurowa tapicerka, RO, stan b. dobry - 14.700 zł. Rawicz, tel. 0605/21-65-52

RENAULT LAGUNA, 1994/95 r., 100 tys. km, 1800 ccm, benzyna, bordowy metalik, w kraju od tygodnia, zarejestrowany, bez wypadku, 2 poduszki pow., ABS, el. reg. lusterka, el. otw. szyby, halogeny, welurowa tapicerka, RO, el. reg. reflektory, immobilizer, wspomaganie kier., centr. zamek, stan techn. idealny - 14.900 zł. Rawicz, tel. 0504/08-03-85

RENAULT LAGUNA, 1994/95 r., śliwkowy metalic, pełne wyposażenie, sprowadzony w całości, zarejestrowany - 15.400 zł lub zamienię. Sulechów, powiat zielonogórski, tel. 0691/96-48-04

RENAULT LAGUNA RT, 1994/95 r., 127 tys. km, 1800 ccm, wtrysk, śliwkowy metalik, w kraju od miesiąca, odony, zarejestrowany, karta pojazdu, kpl. dokumentacja, bez wypadku, oryg. lakier i przebieg, 5-drzwiowy, 5-biegowy, klimatronic, 2 poduszki pow., el. ster. szyby, ABS, wspomaganie, el. ster. lusterka, alarm, welurowa tapicerka - 17.500 zł, możliwe raty lub zamiana. Zielona Góra, tel. 0506/19-18-16

RENAULT LAGUNA, 1994/95 r., 140 tys. km, 1800 ccm, benzyna, inst. gaz., granatowy, poduszka pow., el. szyby przyciemniane, stan b. dobry - 18.500 zł. Wrocław, tel. 0607/63-27-75

RENAULT LAGUNA RXE, 1994/95 r., 197 tys. km, 2000 ccm, zielony metalik, ABS, poduszka pow., centr. zamek, el. otw. szyby, el. regul. lusterka, klimatyzacja, welurowa tapicerka, wspomaganie kierownicy, podlokietniki, komputer pokładowy, RO Kenwood, aluminiowe felgi Bugatti by BBS, nowe opony zimowe Fulda - 18.900 zł. Bystrzyca Kłodzka, tel. 0501/77-06-42

✉ **RENAULT LAGUNA RXE**, 1995 r., 130 tys. km, 2000 ccm, benzyna, zielony metalik, hatchback, klimatronic, 2 poduszki pow., ABS, komputer pokładowy z syntezą mowy, 4 el. ster. szyby i lusterka, alum. felgi, wspomaganie - 14.900 zł. Wrocław, tel. 0507/08-28-20 K79036675

RENAULT LAGUNA BACCARA, 1995 r., 150 tys. km, 2000 ccm, szary metalic, wszystkie el. dodatki, szyberdach, welurowa tapicerka, podlokietnik, ABS, wspomaganie kier., komputer pokładowy z syntezatorem mowy - 15.800 zł. Ząbkowice Śląskie, tel. 074/831-19-79

RENAULT LAGUNA RXE, 1995 r., 125 tys. km, 2000 ccm, srebrny, el. otw. szyby i reg. lusterka, klimatronic, welurowa tapicerka, inst. gazowa, poduszka pow., napinacze pasów, automatic, stan techn. b. dobry, właściciel niepalący, komputer pokładowy, centr. zamek - 18.000 zł lub zamienię na nowszy. Wrocław, tel. 0507/36-33-83

RENAULT LAGUNA, 1995 r., 140 tys. km, 1800 ccm, niebieski metalik, ABS, 2 poduszki pow., wspomaganie kier., welurowa tapicerka, centr. zamek, wszystkie el. dodatki, stan b. dobry - 10.800 zł + opłaty. Jawor, tel. 0507/92-42-11

RENAULT LAGUNA, 1995 r., 160 tys. km, 1800 ccm, benzyna, niebieski metalic, el. ster. szyby i lusterka, szyberdach, 5-drzwiowy, alum. felgi, stan b. dobry, sprowadzony z Niemiec - 13.400 zł + opłaty. Polkowice, tel. 0609/64-91-84

RENAULT LAGUNA, 1995 r., 140 tys. km, 2000 ccm, benzyna, zielony metalic, kupiony w salonie, alum. felgi 15", alarm, immobilizer, centr. zamek + pilot, RO, el. otw. szyby - 14.800 zł. Czeszów, powiat trzebnicki, tel. 071/312-71-81

RENAULT LAGUNA, 1995 r., 120 tys. km, 1800 ccm, benzyna, insl. gaz., morski metalik, kupiony w salonie, wspomaganie kier., centr. zamek, el. otw. szyby, immobilizer, welurowa tapicerka, ekonomiczny - 15.900 zł lub zamienię, możliwe raty. Legnica, tel. 0605/28-37-83

RENAULT LAGUNA, 1995 r., 180 tys. km, 2200 ccm, diesel, perłowozłoty, centr. zamek, RO, klimatronic, welurowa tapicerka, el. otw. przednie szyby, nowe opony, alum. felgi, spoiler, zadbany, kpl. dokumentacja, w kraju od 2001 r., atrakcyjny wygląd, niepalący właściciel - 16.000 zł. Lubin, tel. 076/846-92-87, 0606/85-34-51

RENAULT LAGUNA, 1995 r., 155 tys. km, 1800 ccm, benzyna, inst. gaz., ciemnozielony metalic, alum. felgi Ronal, RO Pineer, ABS, poduszka pow., el. otw. szyby i szyberdach, immobilizer, centr. zamek, wspomaganie kier., welurowa tapicerka, stan b. dobry - 17.400 zł. Wrocław, tel. 0504/63-16-79, 0504/17-71-36

RENAULT LAGUNA KOMBI, 1995 r., 150 tys. km, 2000 ccm, benzyna, zielony metalik, sprowadzony ze Szwajcarii, książka serwisowa, bogate wyposażenie - 17.500 zł. Świdnica, tel. 074/852-46-28, 0605/29-34-36

RENAULT LAGUNA RT, 1995 r., 127 tys. km, 2000 ccm, wtrysk, wiśniowy metalik, w kraju od miesiąca, odony, zarejestr., karta pojazdu, kpl. dokumentacja, 5-drzwiowy, 5-biegowy, klimatronic, automatic, 2 poduszki pow., wspomaganie kier., centr. zamek z pilotem, el. ster. szyby i lusterka, ABS, welurowa tapicerka, serwisowany, ekonom. - 17.900 zł. Kamienna Góra, tel. 0501/87-15-93

RENAULT LAGUNA, 1995 r., 160 tys. km, 2200 ccm, diesel, oliwkowy metalic, wspomaganie kier., ABS, klimatronic, centr. zamek, immobilizer, el. otw. szyby, welurowa tapicerka, dzielona tylna kanapa, RO, zderzaki i lusterka w kolorze nadwozia, ekonomiczny, stan idealny - 19.000 zł. Wrocław, tel. 0601/79-84-63

RENAULT LAGUNA KOMBI, 1995/96 r., 2000 ccm, benzyna, metalic, bezwypadkowy, zadbany, ABS, wspomaganie, dwie poduszki powietrzne, el. otw. szyby i reg. lusterka, centr. zamek + pilot - 12.500 zł + opłaty. Jelenia Góra, tel. 0601/58-81-33

RENAULT LAGUNA KOMBI, 1996 r., 160 tys. km, 2000 ccm, zielony, 2 poduszki pow., roleta bagażnika, el. ster. szyby i lusterka, otwierana szyba tylna, zadbany, do lakierowania 3 elementy - 13.000 zł. Pleszew, tel. 0691/75-24-07

RENAULT LAGUNA KOMBI, 1996 r., 128 tys. km, 2000 ccm, grafitowy metalik, klimatronic, ABS, centr. zamek + pilot, alarm, el. otw. szyby, 2 poduszki pow., aluminiowe felgi, koła zimowe, RO, ciemne szyby, relingi dachowe, parktronic, bez wypadku, stan idealny, książka serwisowa, sprowadzony z Niemiec - 15.500 zł + opłaty 550 zł. Świdnica, tel. 0600/17-90-38

RENAULT LAGUNA, 1996 r., 145 tys. km, 2200 ccm, diesel, zielony metalik, ABS, 2 poduszki pow., centr. zamek, alarm + pilot, alum. felgi, el. otw. szyby, klimatronic, garażowany, stan b. dobry - 19.000 zł. Wrocław, tel. 071/351-88-37

RENAULT LAGUNA KOMBI, 1996 r., 148 tys. km, 2000 ccm, biały, ABS, 2 poduszki pow., wspomaganie kier., klimatronic, centr. zamek, alarm, el. ster. szyby i lusterka (podgrzewane), ogrzewana szyba przednia, RO z CD ze sterowaniem przy kierownicy, kupiony w salonie w kraju, serwisowany, zadbany - 20.100 zł. Jelenia Góra, tel. 075/641-71-50, 0604/13-23-84

RENAULT LAGUNA, 1996 r., 150 tys. km, 3000 ccm, V6, zielony metalik, ABS, automatic, poduszka pow., pełne wyposażenie el., I właściciel w Niemczech, sprowadzony z Niemiec, opłacony - 10.600 zł. Lubin, tel. 0661/54-51-19

RENAULT LAGUNA, 1996 r., 109 tys. km, 2000 ccm, benzyna, niebieski metalic, klimatronic, ABS, 2 poduszki pow., serwo, centr. zamek + pilot, el. otw. szyby i reg. lusterka, immobilizer, alum. felgi, bez wypadku, książka serwisowa - 13.900 zł. Lubsko, powiat żarski, tel. 0601/68-97-94

RENAULT LAGUNA, 1996 r., 130 tys. km, 3000 ccm, V6, wiśniowy metalik, 2 poduszki pow., klimatronic, wszystkie el. dodatki - 14.000 zł + opłaty. Legnica, tel. 0601/57-34-03

RENAULT LAGUNA, 1996 r., 2200 ccm, TD, perłowosrebrny metalic, el. otw. szyby, el. reg. lusterka, welurowa tapicerka, 2 poduszki pow., centr. zamek + pilot, ABS, wspomaganie kier., zarejestrowany - 16.300 zł. Kalisz, tel. 0602/63-29-53

RENAULT LAGUNA KOMBI, 1996 r., 164 tys. km, 1800 ccm, benzyna, zielony metalik, bez wypadku, garażowany, w kraju od tygodnia, zarejestrowany, karta pojazdu, wspomaganie kier., centr. zamek, 2 poduszki pow., el. otw. szyby, regul. lusterka i reflektory, halogeny, ABS, RM, alum. felgi, 2 kpl. kół, stan b. dobry, zadbany - 16.500 zł. Paczków, powiat nyski, tel. 077/431-72-06, 0600/36-96-73

RENAULT LAGUNA KOMBI, 1996 r., 2000 ccm, benzyna, zielony metalic, ABS, 2 poduszki pow., wspomaganie kier., el. otw. szyby i reg. lusterka, klimatronic, centr. zamek, immobilizer, relingi dachowe, roleta bagażnika, RO z CD MP3, halogeny, po wymianie oleju, pasków rozrządu, zarejestrowany, alum. felgi - 17.300 zł. Krotoszyn, tel. 062/725-07-14, 0695/43-24-02

RENAULT LAGUNA, 1996 r., 134 tys. km, 1800 ccm, benzyna, ciemnoczerwony, alarm + pilot, klimatyzacja, 2 poduszki pow., immobilizer, ABS, el. ster. szyby i lusterka, wspomaganie kier., hak, halogeny, RO, welurowa tapicerka, centr. zamek, kpl. kół zimowych i letnich, właściciel niepalący - 18.000 zł. Lubin, tel. 076/846-07-42, 0606/72-93-16, 0889/19-16-18

RENAULT LAGUNA, 1996 r., 125 tys. km, 2200 ccm, diesel, czerwony, welurowa tapicerka, centr. zamek, el. otw. szyby, immobilizer, zarejestrowany - 18.700 zł. Chojnów, powiat legnicki, tel. 076/818-70-50

RENAULT LAGUNA RXE, 1996 r., 146 tys. km, 2200 ccm, diesel, bordowy metalic, ABS, wspomaganie kier., el. otw. szyby, garażowany, stan b. dobry, immobilizer - 19.000 zł. Złotoryja, tel. 076/878-35-73

RENAULT LAGUNA KOMBI RT, 1996 r., 170 tys. km, 1800 ccm, zielony metalic, wspomaganie kier., 2 poduszki pow., centr. zamek + pilot, szyberdach, RO, welurowa tapicerka, el. otw. szyby, ABS, hak, immobilizer, halogeny, zadbany - 19.800 zł. Góra, tel. 065/543-45-64, 0697/79-57-78

RENAULT LAGUNA, 1996/97 r., 2200 ccm, diesel, szary metalic, klimatronic, centr. zamek, 5-drzwiowy, nowy model, sprowadzony z Francji, kpl. dokumentacja, do rejestracji - 17.000 zł. Krotoszyn, tel. 062/725-38-63

RENAULT LAGUNA KOMBI, 1997 r., 132 tys. km, 2000 ccm, benzyna, zielony metalic, ABS, el. ster. szyby i lusterka, wspomaganie kier., klimatyzacja, relingi dachowe, welurowa tapicerka, 2 poduszki pow., RO ze sterowaniem przy kierownicy, tylna szyba ogrzewana, w kraju od 2 tygodni - 17.000 zł. Tel. 0609/93-93-68, 0880/51-54-28

RENAULT LAGUNA, 1997 r., 203 tys. km, 2200 ccm, turbo diesel, szary metalik, ABS, automatyczna klimatyzacja, el. otw. szyby, centr. zamek + pilot, immobilizer, alum. felgi, kpl. kół zimowych, RO z CD, poduszka pow. - 18.400 zł. Wrocław, tel. 0501/29-76-76

RENAULT LAGUNA, 1997 r., 165 tys. km, 1800 ccm, + inst. gazowa, złoty, wspomaganie kier., el. otw. szyby, el. reg. lusterka, centr. zamek + pilot, alarm, poduszka pow., ABS, klimatyzacja, alum. felgi, II właściciel w Polsce, kupiony w salonie, welurowa tapicerka, kpl. opon zimowych - 20.800 zł lub zamienię. Jarocin, tel. 0606/48-57-78

RENAULT LAGUNA RXE, 1998 r., 200 tys. km, 2000 ccm, benzyna, czarny metalik, inst. gazowa, pełne wyposażenie, klimatronic, automatic, alum. felgi, opony letnie i zimowe z felgami, RO + zmieniacz CD, kupiony w salonie, bez wypadku, zadbany, ekonomiczny, stan idealny, umożliwiam sprawdzenie stanu technicznego w ASO - 21.900 zł. Ząbkowice Śląskie, tel. 074/818-02-26, 0606/22-89-45

RENAULT LAGUNA KOMBI, 1998 r., 100 tys. km, 1900 ccm, DTI, czarny metalik, 4 poduszki pow., centr. zamek, el. ster. szyby i lusterka, klimatyzacja, garażowany, właściciel niepalący, stan techn. b. dobry - 26.500 zł. Ostrów Wlkp. Tel. 062/738-37-11, 0606/97-88-61

RENAULT LAGUNA, 1998 r., 125 tys. km, 1800 ccm, benzyna, zielony metalic, klimatronic, ABS, 2 poduszki pow., el. otw. szyby, el. reg. lusterka, stan b. dobry, sprowadzony z Holandii - 17.000 zł. Ostrzeszów, tel. 0603/22-08-97

RENAULT LAGUNA, 1998 r., 145 tys. km, 1900 ccm, DTI, beżowy, ABS, wspomaganie kier., centr. zamek + pilot w kluczyku, skórzana tapicerka, el. otw. szyby i reg. lusterka, immobilizer, hak holowniczy - 18.000 zł lub zamienię na tańszy, możliwe raty. Ostrów Wlkp. Tel. 062/735-61-73, 0501/54-93-22

RENAULT LAGUNA KOMBI, 1998 r., 145 tys. km, 1600 ccm, 16V, granatowy metalik, relingi dachowe, roleta bagażnika, RO, klimatyzacja, poduszka pow., el. otw. szyby, kpl. kół zimowych i letnich, stan idealny - 18.500 zł + opłaty. Jasień, powiat żarski, tel. 068/371-05-70, 0601/05-91-70

RENAULT LAGUNA ALIZE, 1998 r., 168 tys. km, 1800 ccm, benzyna, inst. gaz., szary metalic, klimatronic, ABS, 2 poduszki pow., el. ster. szyby i lusterka, zestaw głośnomówiący, alarm + pilot, RO z CD, kupiony w salonie w kraju - 20.500 zł. Oława, tel. 0889/30-44-58

RENAULT LAGUNA KOMBI, 1998 r., 157 tys. km, 1600 ccm, 16V, morska zieleń, kupiony w salonie, I właściciel, hak, klimatronic, el. otw. szyby, inst. gazowa na gwarancji, 2 poduszki pow. i inne dodatki - 22.000 zł lub zamienię na mniejszy. Oława, tel. 071/303-76-76, 0602/29-83-88

RENAULT LAGUNA KOMBI, 1998 r., 120 tys. km, 1800 ccm, benzyna, perłowogranatowy, 2 poduszki pow., ABS, el. ster. szyby i lusterka, centr. zamek + pilot, immobilizer, RM + pilot, welurowa tapicerka, bez wypadku, oryg. lakier i przebieg, książka serwisowa, sprowadzony, zarejestrowany, stan idealny - 23.200 zł. Jelenia Góra, tel. 075/643-22-77, 0607/23-23-30

RENAULT LAGUNA, 1998 r., 137 tys. km, 1900 ccm, TDI, srebrny, klimatronic, pełne wyposażenie el., poduszka pow., bez wypadku - 28.000 zł. Chojnów, powiat legnicki, tel. 0602/50-36-86

RENAULT LAGUNA II, 1998 r., 90 tys. km, 1600 ccm, 16V, zielony metalik, kupiony w salonie, I właściciel, kpl. dokumentacja, wspomaganie kier., ABS, 2 poduszki pow., centr. zamek, el. reg. lusterka, el. otw. szyby, RO, immobilizer, welurowa tapicerka, alarm + pilot, halogeny, spoiler, garażowany, bez wypadku, stan b. dobry - 28.600 zł lub zamienię. Legnica, tel. 076/721-38-95, 0601/26-07-97

RENAULT LAGUNA KOMBI, 1998/99 r., 124 tys. km, 2000 ccm, benzyna, kolor szampana (metalic), automatic, klimatronic, ABS, 4 poduszki pow., el. reg. lusterka, el. otw. szyby, podgrz. siedzenia, RO ze sterowaniem przy kierownicy, immobilizer, alum. felgi, kupiony w salonie, II właściciel, stan b. dobry - 27.500 zł. Dzierżoniów, tel. 074/646-15-53, 0508/25-99-58

RENAULT LAGUNA KOMBI, 1998/99 r., 1900 ccm, DTI, srebrny metalik, bez wypadku, klimatronic, 4 poduszki pow., el. otw. szyby, ABS, roleta bagażnika, relingi dachowe, centr. zamek - 28.900 zł. Miejska Górka, powiat rawicki, tel. 065/547-48-58, 0603/91-36-86

RENAULT LAGUNA INITIALE, 1998/99 r., 139 tys. km, 1800 ccm, 16V, srebrny, pełne wyposażenie, nawigacja sat., skórzana tapicerka, 4 poduszki pow., klimatronic, komputer, oryg. RO i zmieniacz na 6 płyt - 30.500 zł. Bolesławiec, tel. 062/783-60-04

RENAULT LAGUNA II, 1999 r., 120 tys. km, 1800 ccm, 16V 140 KM, granatowy metalik, klimatronic, 2 x komputer pokładowy z syntezatorem mowy, el. otw. szyby, podgrz. siedzenia, 4 poduszki pow., ABS, centr. zamek, alarm, blokada skrzyni biegów, kpl. kół zimowych i letnich, kupiony w salonie, bez wypadku - 30.000 zł. Opole, tel. 077/453-87-16

RENAULT LAGUNA, 1999 r., 1900 ccm, TDI, niebieski metalic, klimatyzacja, ABS, 2 poduszki pow., wszystkie el. dodatki, sprowadzony w całości, stan b. dobry - 25.500 zł. Krotoszyn, tel. 0503/31-52-33

RENAULT LAGUNA, 1999 r., 120 tys. km, 1800 ccm, 16V, benzyna, granatowy metalik, klimatronic, ABS, 4 poduszki pow., wszystkie el. dodatki, alum. felgi, komputer z syntezą mowy, RO ze sterowaniem przy kierownicy + zmieniacz CD, kupiony w kraju - 27.000 zł. Legnica, tel. 076/852-30-94, 0696/41-03-39

RENAULT LAGUNA II KOMBI, 1999 r., 145 tys. km, 1600 ccm, 16V, wtrysk, granatowy, ABS, klimatyzacja, el. otw. szyby, centr. zamek, hak, welurowa tapicerka, kupiony w salonie w kraju, stan b. dobry - 27.900 zł. Wrocław, tel. 0604/30-29-74

RENAULT LAGUNA, 1999 r., 45 tys. km, 1800 ccm, 16V, 125 KM, granatowy metalic, kupiony w salonie w kraju, najbogatsza wersja, nieeksploatowany w zimie, garażowany, stan b. dobry - 35.500 zł. Lubin, tel. 0607/06-14-95

RENAULT LAGUNA KOMBI, 1999/00 r., 80 tys. km, 2000 ccm, 16V, 140 KM, granatowy metalik, 4 poduszki pow., pełne wyposażenie, stan idealny - 23.000 zł + opłaty. Legnica, tel. 0509/60-16-01

RENAULT LAGUNA KOMBI, 1999/00 r., 100 tys. km, 1600 ccm, 16V, perłowoniebieski, wszystkie el. dodatki, ABS, ASR, 4 poduszki pow., radio ze sterowaniem przy kierownicy, klimatyzacja, el. otw. szyby, alarm, immobilizer, komputer z syntezą mowy, I właściciel, serwisowany, stan idealny - 24.900 zł. Wojcieszów, tel. 0695/60-50-97, 0503/32-20-76

RENAULT LAGUNA, 1999/00 r., 63 tys. km, 1600 ccm, 16V, złoty metalik, I właściciel, książka serwisowa, bez wypadku, klimatyzacja, el. otw. szyby, el. reg. lusterka, el. reg. reflektory, ABS, wspomaganie kier., centr. zamek, RO ze sterowaniem przy kierownicy, 2 poduszki pow., garażowany, stan idealny - 26.500 zł lub zamienię. Złotoryja, tel. 076/878-18-97, 0603/46-01-20

RENAULT LAGUNA ALIZE II KOMBI, 1999/00 r., 1900 ccm, TDI, srebrny metalik, pełne wyposażenie, ABS, w kraju od tygodnia, bez wypadku, klimatronic, komputer z syntezą mowy, 4 poduszki pow., el. otw. 4 szyby oraz reg. lusterka i fotele, welurowa tapicerka, RO sterowane w kierownicy, podlokietnik, centr. zamek, alum. felgi, alarm - 32.700 zł. Kłodzko, tel. 0507/05-19-25

RENAULT LAGUNA KOMBI, 2000 r., 180 tys. km, 1600 ccm, metalik, kupiony w salonie w Polsce, 2 komplety kół, alum. felgi, ciemne szyby, stan dobry - 20.000 zł. Nowa Ruda, tel. 074/872-55-75

RENAULT LAGUNA KOMBI, 2000 r., 1800 ccm, 16V, granatowy metalik, homologacja na ciężarowy, ład. 735 kg, 5 miejsc, ABS, klimatronic, 4 poduszki pow., el. otw. szyby, el. reg. lusterka, centr. zamek, RO z CD, I właściciel, kupiony w salonie, serwisowany, bez wypadku, stan idealny - 26.000 zł. Wrocław, tel. 071/364-43-18 po godz. 18, 0602/24-25-00

RENAULT LAGUNA KOMBI, 2000 r., 94 tys. km, 1600 ccm, benzyna, srebrny metalic, 4 poduszki pow., ABS, centr. zamek, klimatronic, tylne szyby uchylane, kupiony w salonie w kraju, serwisowany, I właściciel - 29.400 zł. Nysa, tel. 0602/74-13-44

RENAULT LAGUNA KOMBI, 2000 r., 142 tys. km, 1900 ccm, TDI, granatowy metalic, wspomaganie kier., 2 poduszki pow., ABS, ETC, klimatyzacja, el. otw. szyby, el. regulowane lusterka, regul. kierownica, komputer, serwisowany, bez wypadku, stan idealny, opłacony - 31.900 zł. Rawicz, tel. 0605/23-94-85

RENAULT LAGUNA, 2001 r., 42 tys. km, 1900 ccm, DCI, jasnooliwkowy metalik, stary model, klimatronic, ABS, 4 poduszki pow., centr. zamek, 4 el. otw. szyby, el. reg. reflektory, wspomaganie kier., welurowa tapicerka, alarm, komputer, halogeny - 35.400 zł. Wrocław, tel. 0602/38-09-40

✪ **RENAULT LAGUNA PRIVILEGE HATCHBACK, 2001 r., 170 tys. km, 1900 ccm, dCi, granatowy, ABS, ESP, 8 poduszek pow., klimatyzacja, 6-biegowy, sensor deszczu, alum. felgi 16", kontrola ciśnienia powietrza, żaluzje przeciwsłoneczne, I właściciel, kupiony w salonie, bez wypadku, półskórzana tapicerka - 45.500 zł. Tel. 0509/18-36-64 W01007905**

RENAULT LAGUNA, 2001 r., 75 tys. km, 1900 ccm, dCi, granatowy, najnowszy model, ABS, ESP, 6 poduszek pow., 6-biegowy, półskórzana tapicerka, sensor deszczu, alum. felgi 17", klimatronic, RO+CD, stan idealny, atrakcyjny wygląd - 41.000 zł lub zamienię na tańszy samochód. Kraśnik Dolny, powiat bolesławiecki, tel. 0880/05-95-74

RENAULT LAGUNA II KOMBI, 2001 r., 87 tys. km, 1800 ccm, 16V, ciemnografitowy, homologacja na ciężarowy, kupiony w salonie, I właściciel, serwisowany, alum. felgi, 8 poduszek pow., klimatyzacja, automatic, komputer, kontrola ciśnienia w oponach, el. reg. lusterka, reflektory ksenonowe, relingi dachowe, kpl. opon zimowych z felgami - 45.000 zł. Wrocław, tel. 0601/59-51-47

RENAULT LAGUNA EXPRESSION, 2001 r., 70 tys. km, 1800 ccm, 16V, 122 KM, kolor migdałowy metalic, hatchback, alum. felgi 17", 8 poduszek pow., kontrola ciśnienia w oponach, klimatyzacja automat., el. składane lusterka boczne, żaluzje przeciwsłoneczne na bocznych tylnych szybach i na tylnej szybie, 2 kpl. ogumienia, I właściciel, kupiony w salonie - 49.500 zł, e-mail: biuro@capital.wroclaw.pl. Wrocław, tel. 0600/02-43-22

RENAULT LAGUNA PRIVILEGE, 2001 r., 90 tys. km, 1900 ccm, dCi, 120 KM, niebieski metalik, ABS, ASR, ESP, klimatronic, tempomat, ogranicznik prędkości, półskórzana tapicerka, syntezator mowy, 8 poduszek pow., ksenonowe reflektory, 6-biegowy, alum. felgi, duży komputer - 53.000 zł. Lwówek Śląski, tel. 0600/04-95-22

RENAULT LAGUNA KOMBI, 2001 r., 100 tys. km, 3000 ccm, V6, szary metalic, kupiony w salonie w kraju, serwisowany, I właściciel, pełne wyposażenie, stan b. dobry - 58.000 zł. Lubin, tel. 0604/62-85-73

RENAULT LAGUNA III KOMBI PRIVILEGE, 2001/02 r., 89 tys. km, 1900 ccm, DCI, 120 KM, grafitowy metalik, ABS, ESP, SRP, CD, GPS, nawigacja sat., 8 poduszek pow., komputer, paktronic, alum. felgi 16", pełne wyposażenie, w kraju od 4 tyg., bez wypadku, sprowadzony z Niemiec, opłacony, zadbany - 43.500 zł. Wałbrzych, tel. 0608/61-59-44

RENAULT LAGUNA III KOMBI, 2001/02 r., 90 tys. km, 1900 ccm, dCi, grafitowy metalik, wersja Privilege, ABS, ESP, nawigacja GPS, 8 poduszek pow., komputer, parktronic, klimatronic, RO z CD, pełne wyposażenie, bez wypadku, opłacony, zadbany, zdjęcia do wglądu w Internecie - 43.500 zł. Wałbrzych, tel. 0608/61-59-44

RENAULT LAGUNA, 2001/02 r., 48 tys. km, 1900 ccm, dci, tytanowy metalik, RO, ABS, wspom. kierownicy, centr. zamek + pilot, alum. felgi, el. reg. lusterka i szyby, alarm, klimatyzacja, poduszka pow., stan idealny, alum. felgi 17" - 47.900 zł. Lubin, tel. 0605/99-92-13 (zdjęcia do tej oferty można zobaczyć w internecie pod numerem - AG0983 http://wkz.autogielda.com.pl)

RENAULT LAGUNA III KOMBI, 2002 r., 43 tys. km, 1900 ccm, DCI, 120 KM, granatowy metalic, nowy model, wersja Expression, klimatronic, 6 poduszek pow., 6-biegowy, ABS, ESP, zarejestrowany, pełna dokumentacja, stan b. dobry - 47.900 zł. Wrocław, tel. 0609/65-59-97, 0693/30-30-30

RENAULT LAGUNA, 2002 r., 1900 ccm, dCi, zielony metalic, ABS, 6 poduszek pow., skórzana tapicerka koloru jasnego, ksenonowe reflektory, el. reg. lusterka, komputer, el. otw. szyby, alum. felgi, 6-biegowy - 48.000 zł. Pleszew, tel. 0506/05-29-33

RENAULT LAGUNA II KOMBI DYNAMIC, 2002 r., 90 tys. km, 2000 ccm, benzyna, srebrny metalic, 140 KM, pełne wyposażenie, ESP, ASR, EBD, ABS, czujniki ciśnienia, el. reg. lusterka składane, kupiony w salonie, I właściciel, ważny przegląd - 48.000 zł. Wrocław, tel. 0602/25-13-17

RENAULT LAGUNA III, 2002 r., 60 tys. km, 1600 ccm, 16V, grafitowy metalik, kupiony w salonie, bez wypadku, stan idealny, serwisowany, pełne wyposażenie oprócz skórzanej tapicerki - 48.600 zł. Lwówek Śl., powiat lwówecki, tel. 075/784-42-77

RENAULT LAGUNA PRIVILEGE KOMBI, 2003 r., 39 tys. km, 2200 ccm, TDCi, 150 KM, zielony metalik, 6-biegowy, półskórzana tapicerka, sensor deszczu, 8 poduszek pow., klimatyzacja, ksenonowe reflektory, komputer, karta kodowa, najbogatsza wersja wyposażenia, składane lusterka, roczna gwarancja - 55.000 zł. Wrocław, tel. 071/346-40-43, 0607/62-51-28

RENAULT LAGUNA, 2004 r., 1900 ccm, dCi, 120 KM, srebrny, wersja „Fascynation", kupiony w salonie, ksenonowe reflektory, klimatronic, RO z CD, wszystkie el. dodatki - 86.000 zł. Wałbrzych, tel. 0606/13-87-40

✉ **RENAULT MEGANE**, 1996 r., 84 tys. km, 1400 ccm, biały, 5-drzwiowy, kupiony w salonie, I właściciel, alarm, Mul-T-Lock, centr. zamek, garażowany, stan idealny - 16.900 zł lub zamienię. Świdnica, tel. 0607/39-92-93, 0601/57-86-65 K79036375

RENAULT MEGANE, 1996 r., 1400 ccm, wspomaganie kier., immobilizer, OC do końca roku - 12.400 zł. Prochowice, powiat legnicki, tel. 0509/94-81-91

RENAULT MEGANE, 1996 r., 71 tys. km, 1600 ccm, benzyna, biały, 2 poduszki pow., centr. zamek, el. otw. szyby i reg. lusterka, immobilizer, wspomaganie kier., halogeny w zderzaku, zderzaki i lusterka w kolorze nadwozia, w kraju od miesiąca, zarejestrowany, stan b. dobry - 13.000 zł. Legnica, tel. 076/857-52-44, 0506/33-34-22

RENAULT MEGANE hatchback, 1996 r., 132 tys. km, 1600 ccm, biały, sprow. z Niemiec, model przejściowy, opłaty dokonane, zarejestrowany - 13.800 zł. Głogów, tel. 0603/80-03-63

RENAULT MEGANE, 1996 r., 64 tys. km, 1400 ccm, benzyna, czerwony, kupiony w salonie w kraju, I właściciel, zderzaki w kolrze nadwozia, kpl. kół zimowych, mało używany, zadbany, kierowca niepalący - 15.000 zł, możliwe raty. Wrocław, tel. 0604/09-15-52, 071/359-15-94

RENAULT MEGANE, 1999 r., 1600 ccm, 16V, benzyna, srebrny metalic, pełne wyposażenie el., podgrz. siedzenia, skórzana tapicerka, alum. felgi, do sprowadzenia z Niemiec, cena 5.200 EUR. Walbrzych, tel. 074/840-18-65, 0502/60-51-96

RENAULT MEGANE KOMBI, 1999 r., 1600 ccm, 16V, perłowobłękitny metalik, wspomaganie kier., ABS, klimatyzacja, 2 poduszki pow., RO + zmieniacz, el. otw. szyby, centr. zamek, alarm, kupiony w salonie, stan b. dobry - 21.900 zł. Brzeg, tel. 077/411-57-90, 0602/66-59-74

RENAULT MEGANE, 1999 r., 136 tys. km, 1400 ccm, 16V, niebieski, kupiony w salonie w kraju, 4 poduszki pow., centr. zamek, el. otw. szyby, komputer, ABS, stan b. dobry, opony letnie i zimowe - 23.500 zł. Wrocław, tel. 0603/63-44-11

RENAULT MEGANE, 1999 r., 135 tys. km, 1400 ccm, 16V, benzyna, niebieski metalik, 4 poduszki pow., centr. zamek, el. otw. szyby, komputer, alarm, ABS, wspomaganie kier., RO z CD, kupiony w salonie w kraju, bez wypadku, stan idealny - 25.000 zł. Wrocław, tel. 0509/02-51-61

RENAULT MEGANE, 1999 r., 75 tys. km, 1600 ccm, benzyna, 16V, srebrny metalic, 5-drzwiowy, ABS, 4 el. otw. szyby, centr. zamek + pilot, 4 poduszki pow., welurowa tapicerka, RO z pilotem, podłokietnik, halogeny, klimatyzacja, el. reg. lusterka, stan b. dobry - 25.500 zł. Kępno, tel. 0609/77-38-44

RENAULT MEGANE RXE KOMBI, 1999 r., 86 tys. km, 1900 ccm, diesel, wiśniowy metalik, ABS, wspomaganie kier., 4 poduszki pow., el. ster. szyby i lusterka, klimatyzacja, centr. zamek, halogeny, kpl. dokumentacja, I właściciel w kraju - 28.500 zł. Bolesławiec, tel. 075/736-30-71, 0663/06-05-52

RENAULT MEGANE CABRIO, 1999 r., 1600 ccm, 16V, granatowy metalik, I właściciel, kpl. dokumentacja, 4 poduszki pow., el. reg. lusterka, wspomaganie kier., ABS, centr. zamek, alarm + pilot, alum. felgi, RO z CD, stan idealny - 28.900 zł. Legnica, tel. 076/866-06-65, 0602/28-81-36

RENAULT MEGANE CLASSIC, 1999 r., 1600 ccm, srebrny metalik, pełne wyposażenie oprócz skórzanej tapicerki - 28.900 zł. Wrocław, tel. 0603/39-55-24

RENAULT MEGANE, 1999 r., 80 tys. km, 1400 ccm, 16V benzyna, wtrysk, srebrny metalik, klimatyzacja, ABS, wspomaganie kier., centr. zamek, alarm, poduszka pow., el. otw. szyby, el. reg. lusterka, radio, kupiony w salonie - 29.900 zł. Opole, tel. 077/455-63-07

RENAULT MEGANE KOMBI, 1999/00 r., 130 tys. km, 1400 ccm, benzyna, 95 KM, biały, 4 poduszki pow., ABS, centr. zamek + alarm, RO, kupiony w salonie w kraju, serwisowany - 23.400 zł. Nysa, tel. 0602/74-13-44

RENAULT MEGANE RT KOMBI, 1999/00 r., 84 tys. km, 1600 ccm, 16V, wtrysk, srebrny metalik, nowy model, kupiony w salonie, I właściciel, bez wypadku, oryg. lakier i przebieg, homologacja, 4 poduszki pow., klimatyzacja, el. ster. szyby i lusterka, wspomaganie kier., ABS, centr. zamek z pilotem, alarm, komputer pokład., welur. tapicerka, halogeny - 28.900 zł, możliwe raty lub zamiana Zielona Góra, tel. 0506/19-18-16

RENAULT MEGANE KOMBI, 2000 r., 117 tys. km, 1600 ccm, 16V, oliwkowy metalik, kupiony w salonie, inst. gazowa z sekwencyjnym wtryskiem gazu, centr. zamek, wspomaganie kier., 4 poduszki pow., klimatyzacja, ABS, el. ster. szyby i lusterka, roleta bagażnika, relingi dachowe - 27.700 zł. Wrocław, tel. 071/359-26-48. 0603/09-23-31 K79036635

RENAULT MEGANE, 2000 r., 85 tys. km, 1900 ccm, diesel, 75 KM, kolor szampański, klimatyzacja, ABS, 4 poduszki pow., centr. zamek, el. otw. szyby, RO z CD i sterowaniem przy kierownicy, welurowa tapicerka, kpl. opon zimowych - 24.500 zł, możl. wysłania zdjęć (e-mail). Ostrów Wielkopolski, tel. 062/735-66-44, 0607/36-68-97

RENAULT MEGANE CLASSIC, 2000 r., 1600 ccm, 16V, 110 KM, granatowy metalik, bez wypadku, kupiony w salonie, I właściciel, wspomaganie kier., centr. zamek, el. otw. szyby, welurowa tapicerka, alarm + 2 piloty, immobilizer, ABS, halogeny, 4 poduszki pow., ważny przegląd do 01.2006 r., garażowany, zadbany, stan b. dobry - 23.800 zł lub zamienię. Złoty Stok, tel. 074/817-52-21, 0502/42-93-94

RENAULT MEGANE, 2000 r., 40 tys., km, 1900 ccm, diesel, pistacjowy metalic, 4 poduszki pow., klimatyzacja, RO, el. otw. szyby, centr. zamek - 26.900 zł. Ostrów Wlkp. Tel. 062/591-23-55, 0697/23-19-00, 0605/89-85-24

RENAULT MEGANE, 2000 r., 80 tys. km, 1400 ccm, czerwony, kupiony w salonie, I właściciel, kpl. dokumentacja, serwisowany, wspomaganie kier., 4 poduszki pow., centr. zamek, ABS, el. otw. szyby, el. reg. lusterka, RO, immobilizer, alarm + pilot, dzielona tylna kanapa - 28.600 zł. Legnica, tel. 076/721-38-95, 0601/26-07-97

RENAULT MEGANE COUPE, 2000 r., 59 tys. km, 2000 ccm, 140 KM, granatowy metalic, klimatyzacja, ABS, skórzana tapicerka, RO., wszystkie el. dodatki - 32.500 zł. Nysa, tel. 0602/74-13-44

RENAULT MEGANE KOMBI, 2000 r., 1600 ccm, 110 KM, granatowy, el. reg. lusterka, el. otw. szyby, wspomaganie, 4 poduszki powietrzne, ABS, 2 kompl. kół, relingi dachowe, zarejestrowany jako ciężarowy na 5 osób, kupiony w kraju, I właściciel - 33.500 zł. Wrocław, tel. 0609/65-59-97

RENAULT MEGANE KOMBI, 2001 r., 1400 ccm, wtrysk, 16V, biały, 4 poduszki pow., centr. zamek, alarm + pilot, welurowa tapicerka, wspomaganie kier., el. otw. szyby, homologacja na ciężarowy, relingi dachowe, RO, I właściciel, książka serwisowa, serwisowany, bez wypadku, stan b. dobry - 28.600 zł lub zamienię, możliwe raty. Lubin, tel. 076/844-28-90, 0502/58-37-79, 0887/27-69-19

RENAULT MEGANE, 2001 r., 72 tys. km, 1900 ccm, TDI, zielony metalik, centr. zamek, pilot, alarm, ABS, klimatyzacja, 4 poduszki pow., el. otw. szyby, el. reg. lusterka i reflektory, oryg. RO ze sterowaniem przy kierownicy, halogeny, welurowa tapicerka, zderzaki i lusterka w kolorze nadwozia, zadbany, garażowany - 31.900 zł. Opole, tel. 0602/11-94-11

RENAULT MEGANE, 2001/02 r., 10 tys. km, 1600 ccm, 16V, srebrny metalik, I właściciel, bez wypadku, serwisowany, klimatyzacja, 4 poduszki pow., ABS, el. ster. szyby, centr. zamek, wspomaganie kier., zarejestrowany w kraju - 30.900 zł. Legnica, tel. 0505/77-44-41

RENAULT MEGANE, 2001/72 r., 1900 ccm, TDI, zielony metalic, ABS, centr. zamek, alarm + pilot, klimatyzacja, 4 poduszki pow., el. ster. szyby i lusterka, el. reg. reflektory, RO ze sterowaniem przy kierownicy, halogeny, welurowa tapicerka, zderzaki i lusterka w kolorze nadwozia, zadbany - 33.500 zł. Opole, tel. 0602/11-94-11

RENAULT MEGANE, 2002 r., 46 tys. km, 1900 ccm, DTI, srebrny metalik, 5-drzwiowy, klimatyzacja, ABS, 4 poduszki pow., centr. zamek, alarm, radio, el. otw. szyby i reflektory, wspomaganie kier., komputer - 33.800 zł. Wrocław, tel. 0602/38-09-40

RENAULT MEGANE CLASSIC, 2002 r., 31 tys. km, 1900 ccm, czerwony metalik, 4 poduszki pow., klimatyzacja, welurowa tapicerka, spoiler na tylnej klapie, żaluzja szyby tylnej, I właściciel, serwisowany, bez wypadku, stan idealny, pełne wyposażenie elektr., kpl. dokumentacja, 2 kpl. kół (opony letnie i zimowe) - 39.000 zł. Lubin, tel. 076/749-30-66, 0694/39-31-96

RENAULT MEGANE, 2002 r., 48 tys. km, 1900 ccm, TDI, srebrny metalik, 4 poduszki pow., klimatyzacja, el. ster. szyby i lusterka, alarm, centr. zamek, RO, welurowa tapicerka, obrotomierz, halogeny, 5-drzwiowy, zarejestrowany, karta pojazdu, stan b. dobry - 29.900 zł. Września, tel. 0602/64-80-25

RENAULT MEGANE CLASSIC, 2002 r., 35 tys. km, 1400 ccm, 16V, inst. gaz., jasny metalik, 4 poduszki pow., el. otw. szyby, ABS, regul. kierownica, wspomaganie kier., klimatyzacja, alum. felgi - 33.500 zł. Opole, tel. 077/456-37-67, 0502/52-25-76

RENAULT MEGANE, 2002 r., 1900 ccm, dCi, perłowosrebrny, 5-drzwiowy, bogate wyposażenie - 34.500 zł lub zamienię na inny. Jelenia Góra, tel. 0603/61-59-50

RENAULT MEGANE, 2002 r., 40 tys. km, 1400 ccm, benzyna, 16V, oliwkowy metalic, kupiony w salonie, 5-drzwiowy, ABS, wspomaganie kier., centr. zamek, klimatyzacja, halogeny, immobilizer, stan b. dobry, I właściciel - 35.000 zł. Lądek Zdrój, tel. 074/814-75-04, 0509/77-68-48

RENAULT MEGANE KOMBI, 2002 r., 60 tys. km, 1900 ccm, dCi, srebrny metalik, 4 poduszki pow., ABS, klimatyzacja, el. otw. szyby i reg. lusterka, komputer, alum. felgi, centr. zamek, zamszowa tapicerka, rolleta bagażnika, garażowany, relingi dachowe, halogeny, RO z CD - 37.500 zł. Tel. 0607/09-45-93

RENAULT MEGANE II LUX EXPRESSION, 2003 r., 76 tys. km, 1598 ccm, beżowy metalic, 5-drzwiowy, klimatyzacja, komputer, alarm, ABS, poduszki pow., kurtyny boczne, reflektory przeciwmgłowe, RO z CD, wspomaganie kier., I właściciel, bez wypadku, serwisowany, kupiony w salonie - 39.000 zł. Wrocław, tel. 0602/17-49-36

RENAULT MEGANE III, 2003 r., 9 tys. km, 1400 ccm, benzyna, cytrynowy, 3-drzwiowy, wersja Pack+, 6 poduszek pow., ABS, RO+CD, elektr. otw. szyby i reg. lusterka, komputer, karta zapłonu, wspomaganie kier., bogate wyposażenie, bezwypadkowy, garażowany, I właściciel (niepalący), kupiony w salonie, do spłacenia część kredytu - 47.000 zł. Wałbrzych, tel. 0608/38-96-82 po 15, 074/842-65-78 w godz. 14-20 (zdjęcia do tej oferty można zobaczyć w internecie pod numerem - AC0957 http://wkz.autogielda.com.pl)

RENAULT MEGANE II, 2003 r., 20 tys. km, 1400 ccm, srebrny metalik, ABS, wspomaganie, klimatyzacja, 6 poduszek pow., kupiony w salonie, I właściciel, RO z CD ster. przy kierownicy, el. ster. szyby i lusterka, komputer, ciekawa tapicerka, stan idealny, garażowany, opony zimowe w komplecie, homologacja na ciężarowy - 49.500 zł. Wrocław, tel. 0601/31-08-69

RENAULT MEGANE, 2003 r., 8 tys. km, 1900 ccm, dCi, 120 KM, perłowosrebrny, 6-biegowy, 5-drzwiowy, klimatronic, 8 poduszek pow., ABS, ESP, RO z CD, pełne wyposażenie elektr., alum. felgi, sensory deszczu i świateł, przednia szyba fotochromowa, bez wypadku, stan idealny - 50.800 zł. Torzym, tel. 068/341-38-49, 0608/87-93-27

RENAULT MEGANE III, 2003 r., 18 tys. km, 1600 ccm, 16V, niebieski metalic, pełne wyposażenie, 5-drzwiowy, książka serwisowa - 38.500 zł. Kępno, tel. 0889/46-17-99

RENAULT MEGANE II, 2003 r., 16 tys. km, 1400 ccm, 16V 95 KM, srebrny metalic, 3-drzwiowy, 8 poduszek pow., ABS, centr. zamek, RO, kupiony w salonie w kraju, I właściciel - 41.000 zł. Nysa, tel. 0602/74-13-44

RENAULT MEGANE COMFORT DYNAMIC, 2003 r., 20 tys. km, 1500 ccm, DCI 82 KM, niebieski metalic, 3-drzwiowy, pełne wyposażenie, 8 poduszek pow., kupiony w salonie w kraju - 45.500 zł. Wołów, tel. 0609/11-73-37, 0609/11-73-38

RENAULT MEGANE III, 2003 r., 40 tys. km, 1900 ccm, dCi, 120 KM, srebrny metalik, klimatronic, 6-biegowy, 6 poduszek pow., 5-drzwiowy, 4 el. otw. szyby, sensor deszczu i zmroku, RO+CD, stan idealny - 46.000 zł. Rawicz, tel. 0604/96-73-82

RENAULT MEGANE, 2003 r., 9 tys. km, 1400 ccm, 16V, 95 KM, beżowy metalik, klimatyzacja, 6 poduszek pow., klimatronic, ABS, stan idealny - 46.000 zł. Wrocław, tel. 0601/59-73-63, 071/336-99-54

RENAULT MEGANE COMFORT EXPRESSION, 2003 r., 41 tys. km, 1500 ccm, DCI, niebieski metalik, I właściciel, kupiony w salonie, bez wypadku, alum. felgi - 54.500 zł. Wrocław, tel. 0609/05-01-30

RENAULT MEGANE II, 2003 r., 30 tys. km, 1500 ccm, DCI, 80 KM, grafitowy, 5-drzwiowy, kupiony w salonie w kraju, alum. felgi, bagażnik belki Atera, 6 poduszek pow., koła zimowe, po przeglądzie gwarancyjnym - 58.900 zł. Wrocław, tel. 071/325-23-29, 0502/42-71-80

RENAULT SAFRANE, 1988 r., 168 tys. km, 2200 ccm, TDI, grafitowy metalik, klimatronic, ABS, wspomaganie kier., centr. zamek, pełne wyposażenie el., alum. felgi, stan b. dobry, sprowadzony z Francji - 19.900 zł + opłaty. Świebodzice, tel. 0604/11-57-22

RENAULT SAFRANE RXE, 1992 r., 200 tys. km, 2200 ccm, benzyna, granatowy metalik, klimatronic, wieża Philips, wszystkie el. dodatki, stan b. dobry - 12.900 zł. Legnica, tel. 0601/57-34-03

RENAULT SAFRANE, 1993 r., 150 tys. km, 2200 ccm, 12V, złoty metalik, ABS, el. otw. szyby, el. reg. lusterka, halogeny, wspomaganie kier., alum. felgi, szyberdach, welurowa tapicerka, centr. zamek, alarm + pilot, RO+CD Philips, zarejestrowany - 7.600 zł. Jawor, tel. 0508/13-54-02

RENAULT SAFRANE, 1993/94 r., 140 tys. km, 2200 ccm, benzyna, srebrny, tydzień w kraju, I właściciel, komputer, klimatronic, poduszka pow., el. otw. szyby, ABS, el. reg. lusterka, podłokietnik, welurowa tapicerka, bez wypadku, centr. zamek, pilot, wspomaganie kier., stan idealny - 9.500 zł + opłaty. Jasień, tel. 068/371-12-26, 0889/53-17-31

RENAULT SAFRANE SEDAN, 1994 r., 160 tys. km, 2200 ccm, granatowy, w kraju od 5 miesięcy, centr. zamek, ABS, el. ster. szyby i lusterka, alarm, hak, regul. kierownica, RO, zarejestrowany - 10.900 zł. Świebodzin, tel. 068/381-11-06, 0506/03-42-19

RENAULT SAFRANE, 1994 r., 2200 ccm, benzyna, zielony metalik, ABS, centr. zamek, immobilizer, pełne wyposażenie el., szyberdach, wspomaganie kier., ciemne szyby, b. ładny wygląd - 11.000 zł. Ziębice, powiat ząbkowicki, tel. 0697/16-45-94

RENAULT SAFRANE, 1995 r., 2000 ccm, benzyna, inst. gaz., srebrny metalic, wspomaganie kier., klimatronic, centr. zamek, alarm + pilot, alum. felgi, el. ster. szyby i lusterka, atrakcyjny wygląd - 14.300 zł. Szczodre, gm. Długołęka, tel. 0880/30-88-76

RENAULT SAFRANE, 1996 r., 150 tys. km, 2200 ccm, benzyna, inst. gaz., granatowy, el. otw. szyby, centr. zamek, wspomaganie kier. - 13.900 zł. Leszno, tel. 065/545-62-05 wieczorem, 0603/52-72-99

RENAULT SAFRANE, 1996 r., 140 tys. km, 2000 ccm, benzyna, grafitowy, ABS, wspomaganie kier., 2 poduszki pow., el. otw. 4 szyby, podgrz. siedzenia, fotel kierowcy z pamięcią położenia, 2x klimatronic, alum. felgi, RO ze sterowaniem przy kierownicy, hak, welurowa tapicerka, bez wypadku - 19.500 zł. Syców, powiat oleśnicki, tel. 0601/06-54-10

RENAULT SAFRANE, 1997 r., 160 tys. km, 2200 ccm, TDI, granatowy metalik, alum. felgi, ksenonowe reflektory, welurowa tapicerka, RO Sony + CD, zadbany, stan b. dobry - 25.800 zł. Jawor, tel. 0507/15-43-44 W84050045

RENAULT SAFRANE, 1997 r., 171 tys. km, 3000 ccm, V6, bordowy metalik, RO, automatic, szyberdach, ABS, wspomaganie kier., centr. zamek z pilotem, alum. felgi, el. ster. szyby i lusterka, klimatyzacja, poduszka pow., sprowadzony ze Szwajcarii - 18.500 zł. Złotoryja, tel. 0503/93-24-85, Szwajcaria, 0041/788-14-98-22

RENAULT SAFRANE, 1997/98 r., 114 tys. km, 2500 ccm, benzyna, 20V 170 KM, grafitowy metalik, najbogatsza wersja wyposażenia, ksenonowe reflektory, alum. felgi + koła zimowe, kupiony w salonie, zadbany - 23.900 zł lub zamienię na inny, może być uszkodzony. Jelenia Góra, tel. 0603/61-59-50

RENAULT SAFRANE, 1998 r., 170 tys. km, 3000 ccm, V6, czarny, bogate wyposażenie, do sprowadzenia ze Szwajcarii - 4.900 CHF. Nowa Ruda, powiat kłodzki, tel. 0507/10-76-01, 0508/32-35-44

RENAULT SCENIC, 1996/97 r., 157 tys. km, 1600 ccm, bordowy metalik, el. otw. szyby reg. lusterka i reflektory, wspomaganie kier., centr. zamek, alarm, poduszka pow., I właściciel, kupiony w salonie, zadbany - 21.000 zł. Nysa, tel. 077/433-43-54 po godz. 20, 0606/27-32-77

RENAULT SCENIC, 1997 r., 128 tys. km, 1900 ccm, turbo D, zielony metalic, klimatyzacja, centr. zamek, el. ster. szyby i lusterka, stan b. dobry, w kraju od miesiąca, zarejestrowany - 23.700 zł. Lubsko, powiat żarski, tel. 0608/45-23-33, 0608/14-97-38

RENAULT SCENIC, 1997 r., 1600 ccm, benzyna, zielony, el. ster. szyby i lusterka, wspomaganie kier., centr. zamek + alarm, poduszka pow., RM, immobilizer, stan b. dobry - 24.300 zł. Rawicz, tel. 0504/06-15-76

RENAULT SCENIC, 1997 r., 1900 ccm, TDi, niebieski metalic, centr. zamek, alarm + pilot, wspomaganie kier., el. otw. szyby, el. reg. lusterka, immobilizer, poduszka pow., klimatyzacja, RO + sterowanie w kierownicy, welurowa tapicerka, sensor deszczu, reg. kierownica, zarejestrowany w Polsce, nieuszkodzony - 24.900 zł lub zamienię na tańszy diesel, może być uszkodzony. Pleszew, tel. 062/508-02-57, 0607/56-35-55

RENAULT SCENIC, 1997 r., 160 tys. km, 1600 ccm, benzyna, nowa inst. gazowa, klimatyzacja, ABS, alarm, centr. zamek, 2 poduszki pow., czujnik ruchu, el. reg. reflektory, RO ze sterowaniem przy kierownicy, halogeny, wspomaganie kier., stolik za siedzeniami - 25.000 zł lub zamienię na VW Passata B5 + dopłata. Kamienna Góra, tel. 075/645-49-28, 0880/16-86-77

RENAULT SCENIC MINIVAN, 1998 r., 80 tys. km, 1600 ccm, zielony metalik, wszystkie el. dodatki, klimatyzacja, alum. felgi, 2 x el. otw. szyberdach - 21.500 zł. Lubin, tel. 0507/02-98-17, 0694/97-58-64

RENAULT SCENIC, 1998 r., 80 tys. km, 1600 ccm, granatowy metalik, automatic, el. otw. szyberdach, klimatyzacja, RO, el. reg. lusterka, I właściciel, serwisowany, sprowadzony z Niemiec - 21.500 zł + opłaty. Lubin, tel. 0508/38-99-70

RENAULT SCENIC, 1998 r., 115 tys. km, 1900 ccm, TDI, morski metalik, klimatyzacja, ABS, 4 poduszki pow., bez wypadku, centr. zamek, alarm, el. ster. szyby i reflektory, komputer, welurowa tapicerka, kpl. dokumentacja, stan idealny - 25.800 zł. Wrocław, tel. 0602/38-09-40

RENAULT SCENIC CENTURY, 1998 r., 109 tys. km, 1600 ccm, granatowy, ABS, wspomaganie kier., centr. zamek, RO + pilot, alum. felgi, halogeny, 2 el. otw. szyberdachy, el. otw. szyby i reg. lusterka, poduszki pow., kpl. dokumentacja, garażowany, stan b. dobry - 26.600 zł. Krotoszyn, tel. 062/725-25-05, 0609/76-91-84

RENAULT SCENIC, 1998 r., 157 tys. km, 1600 ccm, wtrysk, granatowy, centr. zamek, wspomaganie kier., ABS, autoalarm, regul. kierownica, el. reg. lusterka, el. otw. szyby, poduszka pow., klimatyzacja, dzielone tylne siedzenia, radio - 28.500 zł. Kędzierzyn-Koźle, tel. 0501/27-71-21

RENAULT SCENIC HATCHBACK, 1999 r., 66 tys. km, 1400 ccm, 16V, srebrny, kupiony w salonie, I właściciel, udok. przebieg, po przeglądzie, nowy ukł. wydechowy, nowy akumulator (gwarancja), I rejestracja XI.1999 r., ABS, centr. zamek, el. otw. szyby (przednie), RO Pioneer, nowe klocki hamulcowe - 23.500 zł. Trzebnica, tel. 071/312-04-91 po godz. 17, 0604/54-73-11

RENAULT SCENIC, 1999 r., 120 tys. km, 1900 ccm, DTI, 100 KM, niebieski metalik, bez wypadku, ABS, klimatyzacja, 4 poduszki pow., el. otw. szyby, wspomaganie kier., welurowa tapicerka, RO, halogeny, stoliki, zarejestr., nieeksploatowany w kraju - 27.500 zł. Lubin, tel. 076/843-63-97, 0692/90-64-16

RENAULT SCENIC, 2000 r., 105 tys. km, 1900 ccm, DTI, srebrny metalic, klimatyzacja, ABS, 4 poduszki pow., centr. zamek, alarm, el. otw. szyby, reflektory, wspomaganie kier., halogeny, lodówka, welurowa tapicerka - 36.700 zł. Wrocław, tel. 0602/38-09-40

RENAULT SCENIC II, 2000 r., 85 tys. km, 1600 ccm, 16V, 110 KM, srebrny, ABS, 4 poduszki pow., klimatyzacja, RO z CD JVC, el. otw. szyby i lusterka, garażowany, 2 kpl. kół nowych, kupiony w salonie w kraju, serwisowany - 38.000 zł. Wrocław, tel. 071/344-31-56, 0501/46-09-99

RENAULT SCENIC, 2000 r., 1900 ccm, DCI, srebrny metalik, I właściciel, kupiony w salonie, pełne wyposażenie, bez wypadku, relingi dachowe, RO z CD, stan b. dobry - 38.700 zł. Legnica, tel. 0601/72-33-19

RENAULT SCENIC, 2000 r., 136 tys. km, 1900 ccm, dCi, szary metalik, ABS, 4 poduszki pow., el. otw. szyby i reg. lusterka, centr. zamek, halogeny, klimatyzacja, RO, alum. felgi, wspomaganie kier., I właściciel, kupiony w salonie, serwisowany, 2 kpl. kół, blokada skrzyni biegów - 39.500 zł. Gostyń, tel. 065/529-92-88, 0660/74-17-05

RENAULT SCENIC II, 2000 r., 81 tys. km, 1900 ccm, DCI, zielony metalic, pełne wyposażenie elektryczne, klimatronic, lodówka, radio + CD sterowane z kierownicy, alarm + pilot, 4 poduszki pow., Mul-T-Lock, 2 lata w kraju, kompl. dokumentacja, I właściciel, wymieniony rozrząd, stan idealny - 39.500 zł lub zamienię na mniejszy. Wrocław, tel. 0501/03-79-99

RENAULT SCENIC, 2000 r., 1900 ccm, TDI, alum. felgi, el. otw. szyby, klimatyzacja, centr. zamek, podgrz. siedzenia - 40.000 zł. Bolesławiec, tel. 0506/12-29-36

RENAULT SCENIC, 2000/01 r., 122 tys. km, 1900 ccm, diesel, DTI, zielony metalik, nowy model, wszystkie el. dodatki, klimatyzacja, 4 poduszki pow., ABS, w kraju od miesiąca, opłacony, zarejestrowany, karta pojazdu, atrakcyjny wygląd, zadbany, stan b. dobry - 41.400 zł, możliwe raty. Jelenia Góra, tel. 075/643-22-77, 0601/88-00-15

RENAULT SCENIC, 2001 r., 45 tys. km, 1600 ccm, 16V, srebrny metalic, klimatronic, 4 poduszki pow., ABS, wszystkie el. dodatki, centr. zamek, wspomaganie kier., RO - 26.300 zł. Ostrów Wlkp. Tel. 062/591-23-55, 0697/23-19-00, 0605/89-85-24

RENAULT SCENIC II, 2001 r., 70 tys. km, 1900 ccm, DCi, grafitowy metalic, wspomaganie kier., centr. zamek + pilot, pełne wyp. elektr., 4 poduszki pow., ABS, klimatronic, alum. felgi, komputer, RO, podłokietnik, telefon, uchylna tylna szyba, sprowadzony, stan idealny - 37.000 zł. Sowina Błotna, tel. 0603/89-92-09

RENAULT SCENIC, 2002 r., 1900 ccm, diesel, grafitowy metalic, 6 poduszek pow., ABS, wspomaganie kier., RO + głośniki, stan b. dobry - 44.000 zł lub zamienię na tańszy. Bystrzyca Kłodzka, tel. 074/813-02-82

RENAULT SCENIC, 2002 r., 52 tys. km, 1900 ccm, DCi, błękitny metalik, klimatyzacja, ABS, el. otw. szyby, el. reg. lusterka, regul. kierownica ze wspomaganiem, 6 poduszek pow., blokada drzwi, lodówka, alarm, RO + CD, garażowany - 48.000 zł. Głogów, tel. 076/834-04-26, 0696/43-37-64

RENAULT SCENIC, 2003 r., 15 tys. km, 1600 ccm, 16V, benzyna, srebrny metalik, klimatyzacja, 6 poduszek pow., ABS, ASR, el. otw. szyby, RO z CD, alum. felgi, panoramiczny el. otw. dach, książka serwisowa, gwarancja - 65.000 zł. Żary, tel. 068/362-18-55, 0888/59-07-15

RENAULT THALIA, 2001 r., 40 tys. km, 1400 ccm, czerwony, 2 poduszki pow., wspomaganie kier., halogeny, el. reg. i podgrzewane lusterka, el. otw. szyby, centr. zamek, immobilizer, 2 kpl. kół (opony letnie i zimowe), RO, I właściciel, bez wypadku - 20.500 zł. Wrocław, tel. 0508/59-80-04

RENAULT THALIA, 2001 r., 52 tys. km, 1400 ccm, 16V, 90 KM, czerwony, 2 poduszki pow., centr. zamek, alarm, el. ster. lusterka i reflektory oraz szyby, wspomaganie kier., regul. kierownica, halogeny, 2 kpl. kół, tylna szyba ogrzewana, rozkładane tylne siedzenia, bagażnik 510 l, garażowany, właściciel niepalący - 24.000 zł lub zamienię na kombi z dopłatą. Strzelin, tel. 071/796-17-86

RENAULT THALIA EXPRESSION, 2002 r., 59 tys. km, 1500 ccm, diesel, zielony metalik, el. otw. szyby, el. reg. i podgrzewane lusterka, centr. zamek, halogeny, inst. radiowa + 4 głośniki, blokada skrzyni biegów, zadbany, garażowany, kupiony w salonie, I właściciel (kobieta) - 29.000 zł. Kamieniec Wrocławski, tel. 0509/94-11-14

RENAULT THALIA EXPRESSION, 2003 r., 29 tys. km, 1400 ccm, czerwony, I właściciel, bez wypadku, 2 poduszki pow., el. otw. szyby, el. reg. i podgrzewane lusterka, wspomaganie kier., halogeny, el. reg. reflektory, RO z CD + głośniki, immobilizer, centr. zamek + pilot, bardzo zadbany, serwisowany, garażowany, stan idealny - 31.000 zł. Chocianów, tel. 076/818-53-90

RENAULT TWINGO, 1993 r., 150 tys. km, 1200 ccm, zielony, el. reg. reflektory, RO, cyfrowa deska rozdzielcza, zarejestrowany - 7.700 zł lub zamienię na tańszy samochód, może być uszkodzony. Legnica, tel. 0604/72-40-44

RENAULT TWINGO, 1993 r., 112 tys. km, 1200 ccm, benzyna, fioletowy, stan idealny - 5.000 zł + opłaty. Szprotawa, powiat żagański, tel. 0507/12-66-78, Niemcy, 0049/152-02-49-40-89

RENAULT TWINGO, 1993 r., 1300 ccm, benzyna, niebieski, stan b. dobry - 6.500 zł + opłaty. Milicz, tel. 0604/13-53-91

RENAULT TWINGO, 1993 r., 160 tys. km, 1200 ccm, bordowy metalik, sprowadzony ze Szwajcarii, RO - 6.900 zł. Świdnica, tel. 074/852-46-28, 0605/29-34-36

RENAULT TWINGO, 1993 r., 160 tys. km, 1200 ccm, benzyna, bordowy metalic, stan techn. b. dobry, sprowadzony z Francji, deska Digital, stan zawieszenia b. dobry, szerokie zderzaki, stan silnika i blacharki dobry - 8.200 zł. Paczków, tel. 0692/61-47-51

RENAULT TWINGO, 1993 r., 181 tys. km, 1200 ccm, benzyna, granatowy, komputer, dzielona tylna kanapa, książka serwisowa, sprowadzony z Niemiec - 8.900 zł. Żary, tel. 068/363-10-13, 0508/19-32-30

RENAULT TWINGO, 1993 r., 170 tys. km, 1239 ccm, jasnogranatowy, alum. felgi 7x14", zderzaki w kolorze nadwozia, odcięcie zapłonu, ciemne szyby, sportowy tłumik, lekko obniżony, po wymianie amortyzatorów, pasków i wszystkich płynów, po przeglądzie, bez korozji, stan b. dobry, zadbany - 9.800 zł. Jelenia Góra, tel. 0661/22-26-23

RENAULT TWINGO, 1993/94 r., 120 ccm, benzyna, przerysowane drzwi, w kraju od 3 dni - 3.600 zł + opłaty 400 zł. Wrocław, tel. 0601/71-45-50

RENAULT TWINGO, 1993/94 r., 80 tys. km, 1200 ccm, benzyna, śliwkowy metalik, el. reg. reflektory, przesuwana klapa tylna, udokumentowany przebieg, eksploatowany przez kobietę, zadbany, na zachodnich tablicach - 5.500 zł. Lubań, tel. 0603/62-36-75

RENAULT TWINGO, 1994 r., 128 tys. km, 1200 ccm, fioletowy metalik, zadbany, opony zimowe - 6.000 zł. Świebodzin, tel. 0509/79-57-78

RENAULT TWINGO, 1994 r., 120 tys. km, 1200 ccm, benzyna, zielony metalic, 3-drzwiowy, 5-biegowy, stan idealny, na zachodnich tablicach - 1.250 EUR. Chojnów, powiat legnicki, tel. 0694/12-77-90

RENAULT TWINGO, 1994 r., 78 tys. km, 1200 ccm, benzyna, chabrowy, stan idealny, el. reg. reflektory, zielone dodatki, RO, nowe opony, ważny przegląd, w kraju od 5 dni, 3-drzwiowy - 6.200 zł. Lwówek Śląski, tel. 075/782-29-44

RENAULT TWINGO, 1994 r., 1200 ccm, niebieski, rozkł. dach, RO, stan idealny, przegląd i akcyza opłacone - 7.700 zł. Chojnów, powiat legnicki, tel. 0602/19-72-54

RENAULT TWINGO, 1994/95 r., 1200 ccm, niebieski, alarm, centr. zamek, RO z CD, kupiony w salonie w kraju, bez wypadku, stan b. dobry - 9.800 zł lub zamienię. Jarocin, tel. 0509/86-95-13

RENAULT TWINGO, 1995 r., 100 tys. km, 1300 ccm, zielony, zadbany - 6.000 zł. Ostrów Wlkp. Tel. 0601/86-57-08

RENAULT TWINGO CABRIO, 1995 r., 67 tys. km, 1200 ccm, benzyna, ciemnoniebieski, garażowany, silnik idealny, przebieg oryginalny, II właściciel, eksploatowany przez kobietę - 6.500 zł. Michałowice, tel. 077/411-90-15

RENAULT TWINGO, 1995 r., 129 tys. km, 1200 ccm, zielony, 3-drzwiowy, centr. zamek, el. otw. szyby, poduszka pow. - 4.000 zł. Lwówek Śl. Tel. 0509/17-81-90

RENAULT TWINGO, 1995 r., 1300 ccm, zielony, bez wypadku, w kraju od 2000 r., alarm, poduszka pow., RO stereo, stan idealny - 11.500 zł. Wałbrzych, tel. 074/847-10-37, 0601/99-50-30

RENAULT TWINGO, 1996 r., 71 tys. km, 1200 ccm, czerwony, 2 poduszki pow., szyberdach, 3-drzwiowy, stan b. dobry, I właściciel w Niemczech - 6.500 zł + akcyza. Jelenia Góra, tel. 0502/72-32-98

RENAULT TWINGO, 1996 r., 100 tys. km, 1200 ccm, zielony metalik, stan b. dobry, garażowany, el. ster. szyby, automat. sprzęgło, otwierany dach, centr. zamek, immobilizer, 2 poduszki pow., RO, kpl. opon zimowych - 11.800 zł. Rębiszów, tel. 075/783-92-95, 0609/89-59-71

RENAULT TWINGO EASY, 1996 r., 158 tys. km, 1200 ccm, benzyna, zielony, el. ster. szyby i lusterka, blokada skrzyni biegów, alarm + pilot, RO, centr. zamek, zadbany, stan b. dobry - 13.500 zł. Gluszyca, powiat wałbrzyski, tel. 0604/58-01-81

RENAULT TWINGO, 1997 r., 1200 ccm, wtrysk, perłowogranatowy, katalizator, 2 poduszki pow., panoramiczny dach, centr. zamek, RO, bez wypadku, w kraju od 2 tygodni, zarejestrowany, stan b. dobry - 9.900 zł. Żary, tel. 0606/26-36-92

RENAULT TWINGO, 1998/99 r., 81 tys. km, 1200 ccm, benzyna, czarny, nowy model, 4 poduszki pow., ABS, el. ster. szyby i lusterka, centr. zamek + pilot, immobilizer, welurowa tapicerka, panoramiczny szyberdach (cały otwierany), w kraju od 01.2005 r., opłacony, zarejestrowany, atrakcyjny wygląd, zadbany, stan idealny - 15.500 zł. Jelenia Góra, tel. 075/643-22-77, 0601/88-00-15

RENAULT TWINGO, 1999 r., 135 tys. km, 1200 ccm, czarny, el. otw. szyby i szyberdach, ABS, alum. felgi, RO, stan b. dobry - 14.500 zł. Wrocław, tel. 0606/95-16-05

RENAULT TWINGO, 2002/03 r., 30 tys. km, 1200 ccm, czarny metalik

SAAB

SAAB 9000 I, 1990 r., 200 tys. km, 2000 ccm, 16V, srebrny metalik, pełne wyposażenie el., ABS, szyberdach, alarm, alum. felgi, hak, kpl. kół zimowych, stan b. dobry, sprowadzony do kraju - 3.000 zł Głogów, tel. 0694/58-53-57

SAAB 9000, 1990 r., 2000 ccm, turbo benzyna, grafitowy metalic, pełne wyposażenie el., szyberdach, klimatyzacja, skórzana tapicerka, drewniane wykończenia, RO z CD, zimowe opony, przygotowany do rejestracji, stan b. dobry, automatic - 8.000 zł. Wałbrzych, tel.: 074/846-04-29, 0698/86-04-51

SAAB 9000 CD TURBO, 1991 r., 188 tys. km, 2000 ccm, benzyna, szary metalik, centr.zamek, 4 el. reg. szyby, szyberdach, el. reg. i podgrz. lusterka, podgrz. fotele, klimatyzacja, ABS, skórzana tapicerka, automatic, aluminiowe felgi - 6.700 zł. Jawor, tel. 0695/74-97-64

SAAB 9000, 1992 r., 190 tys. km, 2300 ccm, turbo D, biały, klimatronic, ABS, el. otw. szyby, 4 oduszki pow., wspomaganie kier., centr. zamek, tempomat, el. reg. lusterka, podgrz. siedzenia - 12.000 zł. Krapkowice, tel. 077/466-33-23, 0604/46-20-45

SAAB 9000 CSE, 1994 r., 204 tys. km, 2300 ccm, turbo benzyna, niebieski metalik, pełne wyposażenie oprócz skórzanej tapicerki, automatic, sprowadzony ze Szwajcarii, książka serwisowa, stan b. dobry - 15.600 zł. Świdnica, tel. 074/852-46-28, 0605/29-34-36

SAAB 9000 CD, 1995 r., 2300 ccm, biały, welurowa tapicerka, zimowe opony, klimatyzacja - 12.000 zł. Legnica, tel. 076/854-20-19

SEAT

ABSOLUTNIE AKTUALNE AUTA ATRAKCYJNIE KUPIĘ, SEATA, KUPIĘ SEATA, KUPIĘ SEATA, KUPIĘ SEATA, KUPIĘ SEATA, KUPIĘ SEATA. Kupujemy auta całe, po wypadku, do remontu, po 1988 r. i inne marki również, płacimy najwięcej. Tel. 0605/35-26-21, 0607/39-92-93 W01024754

SEAT ALHAMBRA GL, 1998 r., 157 tys. km, 1900 ccm, TDI 110 KM, granatowy metalik, bez wypadku, w kraju od 3 dni, klimatronic, ABS, 2 poduszki pow., RO Philips, 4 el. otw. szyby, el. reg. lusterka, centr. zamek + pilot, welurowa tapicerka, relingi dachowe, roleta bagażnika, atrakcyjny wygląd, zadbany, stan techn. b. dobry, serwisowany - 34.600 zł + opłaty (1.600 zł). Sobótka, powiat wrocławski, tel. 0601/15-66-99

SEAT ALHAMBRA, 1999 r., 1900 ccm, TDI, biały, klimatyzacja, ABS, RO z CD, 2 poduszki pow., centr. zamek, el. ster. szyby i lusterka, klimatyzacja, wspomaganie - 34.900 zł. Wrocław, tel. 0507/08-28-20 K79036685

SEAT ALHAMBRA, 1999/00 r., 140 tys. km, 1900 ccm, TDI, 115 KM, srebrny metalik, stan idealny, bez wypadku, 7-osobowy, podwójny klimatronic, ABS, ASR, 2 poduszki pow., skórzana tapicerka, 6 el. otw. szyb, podgrz. siedzenia, obrotowe fotele, ciemne szyby, relingi dachowe, roleta bagażnika, komputer, wersja limitowana, RO z CD - 39.900 zł. Otmuchów, tel. 077/439-05-35, 0606/99-56-29

SEAT ALHAMBRA, 2000 r., 30 tys. km, 1900 ccm, TDI, 110 KM, srebrny metalic, 2 poduszki pow., ABS, el. ster. szyby i lusterka, ogrzew. Webasto, halogeny, RO z CD + pilot, 7-osobowy, hak, regul. kierownica, regul. fotel kierowcy, podlokietnik, centr. zamek + pilot - 44.500 zł. Wschowa, tel. 0501/58-15-48

SEAT AROSA, 1998 r., 70 tys. km, 1000 ccm, czerwony, stan idealny, kupiony w salonie, bez wypadku, haloweny, poduszka pow., alum. felgi, koła zimowe, centr. zamek, alarm, Lupo tuning - 18.000 zł. Wrocław, tel. 0501/75-10-51

SEAT AROSA, 1999 r., 60 tys. km, 1000 ccm, żółty, ABS, wspomaganie kier., 2 poduszki pow., 2 kpl. kół (opony letnie i zimowe), RO - 17.800 zł lub zamienię. Wołsztyn, tel. 068/384-23-01, 0603/69-35-29

SEAT CORDOBA, 1993 r., 1800 ccm, srebrny metalik, wspomaganie kier., centr. zamek, el. ster. szyby, szerokie zderzaki, ciemne szyby, nowe opony zimowe, ospoilerowany, atrakcyjny wygląd, garażowany, stan idealny - 12.800 zł lub zamienię na Forda Probe II, BMW 3 E-36 albo inny. Nowa Ruda, tel. 074/872-85-09, 0507/21-87-99

SEAT CORDOBA GLX, 1993 r., 198 tys. km, 1800 ccm, niebieski metalik, 5-drzwiowy, ABS, wspomaganie kier., centr. zamek, el. otw. szyby, RO, zderzaki w kolorze nadwozia, opony zimowe, zadbany - 7.000 zł. Kamienna Góra, tel. 0609/88-77-19

SEAT CORDOBA, 1993/94 r., 170 tys. km, 1600 ccm, benzyna, inst. gaz., czarny, wspomaganie kier., el. otw. szyby i reg. reflektory, alarm + pilot, nowe opony, zadbany, immobilizer, 5-drzwiowy, 5-biegowy, centr. zamek - 10.700 zł. Legnica, tel. 0605/88-46-73

SEAT CORDOBA, 1993/94 r., 1900 ccm, diesel, perłowofioletowy metalik, w kraju od 4 lat, kpl. dokumentacja, wspomaganie kier., centr. zamek, alum. felgi, welurowa tapicerka, el. otw. szyby, haloweny, reg. reflektory, regul. wys. mocowania pasów, zderzaki w kolorze nadwozia, immobilizer, RO, ekonomiczny, bez wypadku - 11.700 zł. Starczówek, tel. 074/819-48-37, 0661/84-59-37

SEAT CORDOBA, 1994 r., 95 tys. km, 1600 ccm, benzyna, szary metalik, wspomaganie kier., centr. zamek, el. otw. szyby, haloweny, zarejestrowany, przegląd do 09.2005 r. - 1.000 zł. Wrocław, tel. 071/788-10-94, 0887/41-01-04

SEAT CORDOBA, 1994 r., 2000 ccm, benzyna, szary metalik, wspomaganie kier., centr. zamek, el. otw. szyby, sprowadzony z Niemiec, zarejestrowany, karta pojazdu - 9.800 zł. Jabłonów, gm. Brzeźnica, tel. 068/377-12-70, 0601/56-90-96

SEAT CORDOBA, 1994 r., 136 tys. km, 1600 ccm, kat., srebrny metalic, wspomaganie kier., opony zimowe, pół roku w kraju, zarejestrowany - 9.800 zł. Rożenno, pow. kaliski, tel. 0607/22-73-98

SEAT CORDOBA, 1994 r., 95 tys. km, 1600 ccm, benzyna, czarny, alum. felgi, el. otw. szyby, wspomaganie kier., RO, książka serwisowa, 5-biegowy, immobilizer, el. reg. reflektory, halogeny, stan idealny - 10.000 zł + opłaty. Świdnica, tel. 0501/31-09-00

SEAT CORDOBA GTI, 1994 r., 2000 ccm, benzyna, inst. gaz., czerwony, centr. zamek, el. otw. szyby, alum. felgi, ABS, wspomaganie kier., atrakcyjny wygląd, kpl. kół zimowych - 11.000 zł. Przeworno, powiat strzeliński, tel. 0503/10-13-88, 0501/32-04-01

SEAT CORDOBA, 1994 r., 97 tys. km, 1600 ccm, benzyna, czerwony, wspomaganie kier., el. otw. szyby, RO, szyberdach, nowy akumulator, garażowany, właściciel niepalący, udokum. pochodzenie - 12.000 zł. Wrocław, tel. 071/346-44-53, 0660/75-15-37

SEAT CORDOBA GTI, 1994 r., 1600 ccm, nowe opony, centr. zamek, alum. felgi, stan b. dobry - 12.500 zł. Zdzieszowice, powiat krapkowicki, tel. 0509/48-90-55, 0501/08-83-85

SEAT CORDOBA GTI, 1994 r., 75 tys. km, 2000 ccm, wtrysk, perłowofioletowy metalic, wspomaganie kier., centr. zamek, alum. felgi, ABS, RO, el. otw. szyby, stan b. dobry, w kraju od tygodnia, zarejestrowany - 12.800 zł. Chojnów, powiat legnicki, tel. 0507/12-66-78, Niemcy, 0049/152-02-49-40-89

SEAT CORDOBA, 1994 r., 114 tys. km, 1400 ccm, czerwony, alarm + pilot, centr. zamek, Mul-T-Lock, immobilizer, sprowadzony w całości, nowe sprzęgło (Sachs), garażowany - 12.900 zł. Legnica, tel. 0605/28-37-83

SEAT CORDOBA, 1994 r., 182 tys. km, 1900 ccm, TD, biały, wspomaganie kier., el. otw. szyby, centr. zamek, halogeny, bez wypadku, I właściciel, zadbany, po wymianie pasków - 14.700 zł. Lubin, tel. 076/842-30-44, 0602/43-67-97

SEAT CORDOBA, 1994/95 r., 101 tys. km, 1600 ccm, benzyna, niebieski metalic, 2 poduszki pow., serwo, centr. zamek, immobilizer, RO, el. otw. szyby, spoiler, książka serwisowa, stan idealny - 10.900 zł. Lubsko, powiat żarski, tel. 0601/68-97-94

SEAT CORDOBA, 1995 r., 1600 ccm, niebieski metalik, immobilizer, centr. zamek, 4-drzwiowy, wspomaganie kier., el. otw. szyby, alarm, RO, zadbany - 13.500 zł. Wrocław, tel. 071/785-74-64

SEAT CORDOBA, 1996 r., 90 tys. km, 1400 ccm, wtrysk, zielony, zderzaki w kolorze nadwozia, spoiler, wspomaganie kier., 2 poduszki pow., welurowa tapicerka, regul. kierownica, immobilizer, obrotomierz, el. reg. reflektory, dzielona tylna kanapa, halogeny, dodatkowe światło „stop", zabezp. przed kradzieżą, RO - 14.800 zł. Lubin, tel. 0696/94-03-04

SEAT CORDOBA, 1996 r., 127 tys. km, 1600 ccm, benzyna, czerwień meksykańska, wspomaganie kierownicy, RO, sprowadzany w 2004 roku, I właściciel w Polsce niepalący, instalacja gazowa na gwarancji, butla gazowa w miejscu koła zapasowego, garażowany, stan b. dobry - 15.500 zł. Środa Śląska, tel. 071/317-64-19, 0609/63-55-60

SEAT CORDOBA, 1996 r., 160 tys. km, 1800 ccm, 16V, ciemnofioletowy, 3-drzwiowy, poduszki pow., ABS, centr. zamek, wspomaganie kier., el. otw. szyby, szyberdach, alum. felgi - 10.900 zł + opłaty. Kalisz, tel. 0602/57-32-39

SEAT CORDOBA, 1996/97 r., 150 tys. km, 1600 ccm, niebieski, 2 poduszki pow., immobilizer, centr. zamek, wspomaganie kier., halogeny, obrotomierz, dzielona tylna kanapa, szyberdach, szyberdach, stan b. dobry - 15.200 zł lub zamienię inny z silnikiem diesla. Oława, tel. 071/302-85-64, 0696/26-36-88

SEAT CORDOBA, 1997 r., 180 tys. km, 1400 ccm, zielony metalik, bez wypadku, alum. felgi, wspomaganie, el. sterowane szyby, centralny zamek, zadbany z Francji - 10.500 zł + opłaty 1.600 zł. Głogów, tel. 0607/24-04-27

SEAT CORDOBA, 1997 r., 112 tys. km, 1900 ccm, diesel, bordowy, kupiony w salonie w Polsce, kpl. dokumentacja, alarm, centr. zamek, RO, alum. felgi 15", zderzaki i lusterka w kolorze nadwozia, 2 poduszki pow. - 21.000 zł. Legnica, tel. 076/854-02-84, 0604/59-17-35

SEAT CORDOBA, 1997 r., 1600 ccm, benzyna, zielony metalik, centr. zamek, 2 poduszki pow., wspomaganie kier., klimatyzacja - 3.300 EUR. Żary, tel. 0602/67-59-71

SEAT CORDOBA, 1997/98 r., 1400 ccm, zielony butelkowy, kupiony w salonie, bez wypadku, I właściciel, wspomaganie kier., centr. zamek, alarm + pilot, el. ster. szyby i lusterka, garażowany - 15.900 zł. Kępno, tel. 0601/59-20-20

SEAT CORDOBA SXL, 1998 r., 61 tys. km, 1600 ccm, zielony, I rej. w 1999 r., I właściciel, kupiony w salonie, ABS, 2 poduszki pow., el. otw. szyby, el. reg. lusterka, welurowa tapicerka, alarm, cent. zamek, wspomaganie, hak - 26.000 zł. Miejska Górka, powiat rawicki, tel. 0509/12-78-34

SEAT CORDOBA, 1998 r., 65 tys. km, 1600 ccm, wtrysk, czerwony, kupiony w salonie, 2 poduszki pow., el. otw. szyby, wspomaganie kier., centr. zamek + pilot w kluczyku, RO, welurowa tapicerka, stan idealny - 22.800 zł lub zamienię, możliwe raty. Lubin, tel. 076/844-28-90, 0502/58-37-79, 0887/27-69-19

SEAT CORDOBA, 1998/99 r., 85 tys. km, 1400 ccm, benzyna, żółty, garażowany, serwisowany, kupiony w salonie, I właściciel, bez wypadku, stan b. dobry - 14.500 zł. Wałbrzych, tel. 0502/66-84-80

SEAT CORDOBA, 1998/99 r., 40 tys. km, 1600 ccm, niebieski, centr. zamek, alarm + pilot, wspomaganie kier., klimatyzacja, el. otw. szyby, ABS, alum. felgi, spoiler, bez wypadku, stan idealny - 15.900 zł. Żagań, tel. 068/478-14-30, 0602/17-14-43

WOCAR AUTO-CZĘŚCI Audi, VW, Seat, Skoda
Wrocław, ul. Jaworska 4, tel. 071/790-26-06
OP044197

SEAT CORDOBA VARIO, 1998/99 r., 1600 ccm, turkusowy metalic, I właściciel, kupiony w salonie, serwisowany, garażowany, właściciel niepalący, stan idealny - 24.000 zł. Głogów, tel. 076/833-20-05, 076/835-53-32

SEAT CORDOBA, 1999 r., 100 tys. km, 1600 ccm, benzyna, zielony metalik, 2 poduszki pow., centr. zamek + pilot, el. ster. szyby i lusterka, RO fabryczny, haloweny, I właściciel, kupiony w salonie w kraju, zderzaki i lusterka w kolorze nadwozia - 24.500 zł. Kędzierzyn-Koźle, tel. 0604/97-59-42

SEAT CORDOBA, 1999 r., 1400 ccm, benzyna, kupiony w salonie, wspomaganie kier., el. reg. lusterka, dzielone tylne siedzenia - 17.600 zł. Kępno, tel. 0697/67-15-51

SEAT CORDOBA VARIO, 1999 r., 156 tys. km, 1900 ccm, TDI, grafitowy, centr. zamek + pilot, wspomaganie kier., 2 poduszki pow., ABS, RO, relingi dachowe, roleta bagażnika, el. otw. szyby, welurowa tapicerka, nowy model - 20.000 zł. Bralin, powiat kępiński, tel. 0602/53-64-45, 0608/25-68-94

SEAT CORDOBA SXE, 1999 r., 83 tys. km, 1600 ccm, 75 KM, czerwień meksykańska, (z brylantowym połyskiem), stan b. dobry, kupiony w salonie, I właściciel, 2 poduszki pow., el. otw. szyby, el. reg. lusterka, wspomaganie kier., welurowa tapicerka, alarm, centr. zamek + pilot, immobilizer, garażowany - 20.900 zł. Złotoryja, tel. 0887/08-05-90

SEAT CORDOBA VARIO, 1999 r., 120 tys. km, srebrny metalic, klimatyzacja, wszystkie el. dodatki, bez wypadku - 23.000 zł. Dalanów, powiat kępiński, tel. 0505/90-45-50

SEAT CORDOBA, 1999 r., 110 tys. km, 1900 ccm, TDI, niebieski, poduszka pow., el. otw. szyby, szyberdach, ABS, stan b. dobry - 25.000 zł. Prusice, tel. 0698/64-87-54

SEAT CORDOBA, 1999 r., 152 tys. km, 1600 ccm, benzyna, inst. gaz., srebrny metalic, I właściciel, ABS, klimatyzacja, 2 poduszki pow., immobilizer, centr. zamek (ster. w kluczyku), RO + 6 głośników, kpl. opon zimowych, nowy rozrząd, tarcze i klocki - 28.000 zł. Słupia pod Bralinem, tel. 062/786-15-95

SEAT CORDOBA II, 1999/00 r., 74 tys. km, 1600 ccm, niebieski metalik, wspomaganie kier., centr. zamek, alarm + pilot, el. otw. szyby (4), el. reg. lusterka, RO + 4 głośniki, poduszka pow., garażowany, immobilizer, kupiony w salonie, opony letnie i zimowe, I rej. w 06.2000 r. - 24.500 zł. Ostrzeszów, tel. 062/730-41-69, 0606/71-47-78

SEAT CORDOBA VARIO, 2000 r., 40 tys. km, 1600 ccm, benzyna, srebrny, kupiony w salonie w kraju, bez wypadku - 20.000 zł. Wrocław, tel. 071/780-08-24, 0603/68-62-68

SEAT CORDOBA VARIO, 2000 r., 1400 ccm, benzyna, inst. gaz., zielony metalic, ABS, wspomaganie kier., centr. zamek, el. otw. szyby, poduszka pow., klimatyzacja, roleta bagażnika, relingi dachowe, ważny przegląd i OC - 23.200 zł. Świebodzin, tel. 0660/61-21-58

SEAT CORDOBA, 2000 r., 90 tys. km, 1400 ccm, MPI, granatowy metalik, centr. zamek, wspomaganie kier., el. otw. szyby, I właściciel, sprowadzony w całości, skrzynia biegów Tiptronic, 2 poduszki pow., szyberdach, garażowany - 25.900 zł lub zamienię, możliwe raty. Legnica, tel. 0605/28-37-83

SEAT CORDOBA, 2000 r., 80 tys. km, 1600 ccm, niebieski metalik, centr. zamek + pilot, podwójny immobilizer, 2 poduszki pow., el. otw. szyby, el. reg. lusterka i reflektory, halogeny, alarm, Mul-T-Lock, alum. felgi, regul. kierownica i fotel kierowcy, RO + 6 głośników, kupiony w salonie, stan b. dobry - 26.900 zł. Legnica, tel. 076/721-76-90, 0505/54-62-30

SEAT CORDOBA, 2000 r., 80 tys. km, 1600 ccm, benzyna, srebrny metalik, 2 poduszki pow., wspomaganie kier., el. ster. szyby i lusterka, centr. zamek, halogeny, Mul-T-Lock, regul. kierownica, RO, ospoilerowany, kupiony w salonie, bez wypadku, I właściciel, stan b. dobry - 28.700 zł, możliwe raty przez komis. Lubin, tel. 076/844-28-90, 0502/58-37-79, 0887/27-69-19

SEAT CORDOBA STELLA VARIO, 2000/01 r., 45 tys. km, 1600 ccm, benzyna, kupiony w salonie, książka serwisowa, relingi dachowe, roleta bagażnika, wspomaganie kier., el. reg. reflektory, stan b. dobry, 2 poduszki pow. (do wymiany), RO z dużym wyświetlaczem - 23.300 zł lub zamienię na Mercedesa Vito busa albo inne propozycje. Leszno, tel. 0880/58-23-50

SEAT CORDOBA SPORT, 2001/02 r., 50 tys. km, 1900 ccm, TDI, 110 KM, niebieski, pełne wyposażenie el., RO i zmieniacz na 6 płyt, 2 kpl. opon, ABS, TCS, szyberdach el. - 35.000 zł. Wrocław, tel. 071/781-02-37, 0501/72-87-37

SEAT CORDOBA, 2002 r., 74 tys. km, 1400 ccm, benzyna, niebieski metalic, inst. gazowa, kupiony w salonie, bogate wyposażenie - 28.600 zł lub zamienię na tańszy, do 10.000 zł. Głogów, tel. 076/831-02-56, 076/834-98-99 wieczorem, 0609/47-40-23

SEAT IBIZA, 1989 r., 1200 ccm, benzyna, szary metalic, na zachodnich tablicach - 1.700 zł. Wilków, tel. 076/878-61-13, 0507/03-59-94

SEAT IBIZA, 1989 r., 190 tys. km, 1500 ccm, wtrysk, biały, 3-drzwiowy, 5-biegowy, nowy akumulator (gwarancja), RO, karta pojazdu, kpl. kół zimowych, stan dobry - 2.700 zł. Bystrzyca, powiat olawski, tel. 0605/78-44-16

SEAT IBIZA, 1989 r., 1500 ccm, benzyna, inst. gaz., silnik system Porsche, wszystkie el. dodatki, ciemne szyby, sportowy ukł. wydechowy, atrakcyjny wygląd - 4.200 zł. Złotoryja, tel. 0603/55-87-31

SEAT IBIZA, 1990 r., 120 tys. km, 1500 ccm, czerwony, zadbane wnętrze, alum. felgi, stan techn. dobry, 90 KM - 1.400 zł. Legnica, tel. 0880/89-58-16

SEAT IBIZA, 1990 r., 1200 ccm, benzyna, czerwony, sprowadzony z Niemiec - 2.400 zł + opłaty. Trzebnica, tel. 071/387-49-37, 0606/28-75-78

SEAT IBIZA, 1990 r., 1200 ccm, system Porsche, czerwony, ważny przegląd, użytkowany przez kobietę, zarejestrowany, stan dobry - 3.000 zł. Malomice, powiat żagański, tel. 068/376-68-48, 0601/71-92-66

SEAT IBIZA, 1990 r., 1500 ccm, 5-drzwiowy, alum. felgi, szyberdach, el. otw. szyby - 3.200 zł. Kłodzko, tel. 0603/09-95-07

SEAT IBIZA, 1990 r., 1200 ccm, benzyna, biały, 5-drzwiowy, 5-biegowy, zarejestrowany, silnik system Porsche, kpl. dokumentacja - 4.900 zł. Chojnów, powiat legnicki, tel. 0887/27-52-28

SEAT IBIZA, 1990 r., 1700 ccm, diesel, biały, po wymianie tarcz, klocków hamulcowych i paska rozrządu, szyberdach, ciemne szyby, w ciągłej eksploatacji, stan b. dobry - 4.900 zł. Chojnów, powiat legnicki, tel. 0693/22-91-54

SEAT IBIZA, 1990/91 r., 1200 ccm, system Porsche, szary metalik, katalizator, 3-letnia inst. gazowa, ważny przegląd do 10.2005 r., el. otw. szyby, centr. zamek, alum. felgi, kpl. opon zimowych z felgami, RO + 2 głośniki, 200 W, hak, haloweny, właściciel niepalący, w ciągłej eksploatacji - 4.000 zł. Lubiechowa, gm. Świerzawa, tel. 075/713-45-10, 0506/21-21-14

SEAT IBIZA SXI, 1990/91 r., 1500 ccm, system Porsche, czerwony, benzyna, wtrysk, 5-biegowy, 3-drzwiowy, ospoilerowany, el. otw. szyby, tylne szyby uchylane, el. otw. szyby, centr. zamek, nowe amortyzatory i wahacze, po wymianie końcówek drążków, paska rozrządu i pompy wodnej, zarejestrowany, w ciągłej eksploatacji - 4.500 zł. Olbrachtowice, powiat wrocławski, tel. 0692/70-22-94, 0604/15-50-76

SEAT IBIZA. 1991 r., 1700 ccm, diesel, granatowy, 5-drzwiowy, szyberdach, garażowany, stan idealny - 5.700 zł lub zamienię. Świdnica, tel. 0607/39-92-93, 0601/57-86-65 K79036235

SEAT IBIZA, 1991 r., 150 tys. km, 1500 ccm, system Porsche, czerwony metalik, wspomaganie kier., bez wypadku, stan idealny - 3.900 zł. Wrocław, tel. 0509/02-51-61

SEAT IBIZA, 1991 r., stan b. dobry - 4.700 zł. Masłowo, powiat śremski, tel. 061/281-85-93

SEAT IBIZA, 1991 r., 78 tys. km, 1200 ccm, benzyna, wtrysk, czerwony, stan techn. b. dobry, 3-drzwiowy, nowe opony, silnik system Porsche, RO Pioneer, katalizator - 5.000 zł. Lubin, tel. 076/846-70-29 po godz. 20, 0509/58-15-46

SEAT IBIZA, 1991 r. - 5.000 zł. Pleszew, tel. 0602/64-20-83

SEAT IBIZA GLX, 1991/92 r., 150 tys. km, 1500 ccm, benzyna, złoty metalik, stan b. dobry, sprowadzony, bez wypadku, zarejestrowany, opłacony, silnik system Porsche, 4-drzwiowy, 5-biegowy, el. otw. szyby, zadbana tapicerka, ekonomiczny, I właściciel - 5.900 zł, możliwe raty. Wrocław, tel. 0889/33-19-81

SEAT IBIZA, 1992 r., 150 tys. km, 900 ccm, czarny - 1.000 zł. Lwówek Śląski, tel. 0504/92-76-33

SEAT IBIZA, 1992 r., 170 tys. km, 1200 ccm, benzyna, zielony, 5-drzwiowy, zadbany, do małych poprawek - 1.800 zł. Uniejowice, tel. 076/877-32-23, 0509/11-07-62

SEAT IBIZA, 1992 r., 1600 ccm, benzyna, 100 KM, niebieski, el. otw. szyby, centr. zamek, atrakcyjny wygląd - 2.300 zł + opłaty. Góra, tel. 0502/39-09-69

SEAT IBIZA, 1992 r., 114 tys. km, 1200 ccm, system Porsche, złoty, 2 tygodnie w kraju, I właściciel, 5-drzwiowy, kpl. kół zimowych, 5-biegowy, bez wypadku, ekonomiczny, stan idealny - 2.500 zł + opłaty. Jasień, tel. 068/371-12-26, 0889/53-17-31

SEAT IBIZA GLX, 1992 r., 92 tys. km, 1200 ccm, niebieski, szyberdach, el. otw. szyby, centr. zamek, zderzaki i lusterka w kolorze nadwozia, stan b. dobry - 2.600 zł + opłaty. Szprotawa, powiat żagański, tel. 0507/12-66-78, Niemcy, 0049/152-02-49-40-89

SEAT IBIZA, 1992 r., 178 tys. km, 1700 ccm, system Porsche, ciemnozielony metalik, 3-drzwiowy, centr. zamek, el. ster. szyby i szyberdach, kubełkowe fotele, alum. felgi, atrakcyjny wygląd - 2.800 zł + opłaty. Jasień, powiat żarski, tel. 0693/13-07-30

SEAT IBIZA, 1992 r., 1200 ccm, system Porsche, granatowy, silnik z 2003 r., nowe amortyzatory, sprowadzony z Niemiec, ekonomiczny, el. reg. reflektory - 5.100 zł lub zamienię na inny, może być uszkodzony. Wrocław, tel. 0508/78-88-11

SEAT IBIZA, 1992 r., 160 tys. km, 1500 ccm, system Porsche, czerwony, nowa instalacja gazowa, alum. felgi, el. reg. reflektory, el. otw. szyby, kubełkowe fotele, RO, sportowy ukł. wydechowy, sportowa kierownica, stan idealny, zarejestrowany w Polsce - 6.900 zł. Oława, tel. 0696/03-64-62

SEAT IBIZA, 1993 r., 98 tys. km, 1400 ccm, wtrysk, bez wypadku, alum. felgi, welurowa tapicerka, el. otw. szyby, kpl. dokumentacja, I właściciel, b. zadbany - 3.900 zł. Poniec, tel. 065/573-18-45, 0601/77-37-17

SEAT IBIZA, 1993 r., 1200 ccm, fioletowy - 2.900 zł + opłaty. Legnica, tel. 0603/30-48-23, 0880/07-05-96

SEAT IBIZA, 1993 r., 113 tys. km, 1200 ccm, srebrny metalic, 3-drzwiowy, el. otw. szyby, zderzaki i lusterka w kolorze nadwozia, szyberdach, spoiler, atrakcyjny wygląd - 4.200 zł + opłaty. Rawicz, tel. 0607/40-20-17

SEAT IBIZA, 1993 r., 118 tys. km, 1600 ccm, benzyna, granatowy metalik, el. otw. przyciemnione szyby, 5-drzwiowy, alum. felgi, centr. zamek, ospoilerowany, sportowy tłumik - 11.000 zł. Rawicz, tel. 065/546-12-27, 0603/99-24-14

SEAT IBIZA, 1994 r., 117 tys. km, 1900 ccm, diesel, czarny, stan b. dobry, oryg. przebieg, na zachodnich tablicach - 11.300 zł + akcyza. Wrocław, tel. 071/337-20-63, 0606/63-23-80

SEAT IBIZA, 1994 r., 95 tys. km, 1400 ccm, 3-drzwiowy, książka serwisowa, zadbany, stan b. dobry, na zachodnich tablicach - 1.000 EUR. Lubin, tel. 0502/23-83-58

SEAT IBIZA, 1994 r., 1900 ccm, diesel, czerwony, 5-drzwiowy, wspomaganie kier., na zachodnich tablicach - 2.100 EUR. Żary, tel. 0608/71-66-86

SEAT IBIZA, 1994 r., 130 tys. km, 1400 ccm, benzyna, szary metalik, wspomaganie kier., el. otw. szyby, szyberdach, immobilizer, RO, poduszka pow., 3-drzwiowy - 6.500 zł + opłaty. Marcinowice, tel. 074/858-52-60, 0509/30-78-84

SEAT IBIZA, 1994 r., 83 tys. km, biały, konserwacja podwozia, po wymianie olejów i płynów, ważny przegląd i OC do lipca 2005 r., kpl. kół letnich - 8.000 zł. Tuplice, tel. 0602/24-74-26

SEAT IBIZA, 1994 r., 180 tys. km, 1600 ccm, wtrysk, zielony, 5-drzwiowy, książka serwisowa, el. otw. szyby i szyberdach, centr. zamek, immobilizer, opłacony, przygotowany do rejestracji - 8.900 zł. Syców, tel. 062/785-20-38, 0696/20-18-61

SEAT IBIZA, 1994 r., 180 tys. km, 1900 ccm, turbo D 75 KM, grafitowy metalic, 5-drzwiowy, centr. zamek, wspomaganie kier., el. reg. reflektory, el. otw. szyby, obrotomierz, zużycie paliwa 5 l/100 km, garażowany - 12.500 zł. Kamieniec Ząbkowicki, tel. 074/817-48-49, 0600/31-65-79

SEAT IBIZA, 1994/95 r., 135 tys. km, 1400 ccm, czerwony, stan b. dobry, szyberdach, książka pojazdu, zarejestrowany, nowy model - 9.100 zł. Milicz, tel. 0504/25-36-37, 0501/68-93-76

SEAT IBIZA, 1994/95 r., 158 tys. km, 1400 ccm, benzyna, perłowogranatowy, zarejestrowany w kraju, oryg. przebieg, 2 poduszki pow., koła 14", nowe amortyzatory, RO + głośniki, zadbany, II właściciel, nie wymaga napraw, 3-drzwiowy, atrakcyjny wygląd - 9.900 zł. Wrocław, tel. 0508/08-03-45, 0503/34-40-55

SEAT IBIZA, 1994/95 r., 106 tys. km, 1400 ccm, benzyna, czerwony, 5-drzwiowy, wspomaganie kier., centr. zamek, el. otw. szyby, rozkł. siedzenia, obrotomierz, RM Blaupunkt, w kraju od 12.2004 r., opłacony, zarejestrowany, karta pojazdu, ważny przegląd, zadbany, stan b. dobry - 11.900 zł, możliwe raty. Jelenia Góra, tel. 075/643-22-77, 0607/23-23-30

SEAT IBIZA, 1995 r., 127 tys. km, 1400 ccm, turkusowy metalik, 3-drzwiowy, alarm, centr. zamek, szyberdach, wspomaganie kier., alum. felgi, w kraju od 2000 r., stan dobry - 9.800 zł. Wrocław, tel. 071/788-65-00, 0600/51-09-73

SEAT IBIZA, 1996 r., 141 tys. km, 1900 ccm, diesel, stan idealny, ABS, szyberdach, wspomaganie kier., 2 poduszki pow., bez wypadku, sprowadzony w całości - 3.000 EUR. Opole, tel. 0504/19-46-77

SEAT IBIZA, 1996 r., 98 tys. km, 1400 ccm, czerwony, I właściciel, kupiony w salonie, 5-drzwiowy, immobilizer, alarm, obrotomierz, zderzaki w kolorze nadwozia, RO, dodatkowe światło „stop", stan b. dobry - 14.100 zł lub zamienię. Lubin, tel. 076/843-40-31, 0693/46-65-61

SEAT IBIZA, 1996 r., 110 tys. km, 1400 ccm, benzyna, czarny, 3-drzwiowy, wszystkie el. dodatki, alum. felgi, ciemne szyby, wspomaganie kier., atrakcyjny wygląd - 8.800 zł + opłaty. Legnica, tel. 0889/82-40-06

SEAT IBIZA, 1996 r., 120 tys. km, 1900 ccm, diesel, czarny, I rejestr. w 1997 r., 5-drzwiowy, wspomaganie, zarejestrowany, szerokie zderzaki, nowe opony, stan b. dobry, ekonomiczny, po wymianie pasków, płynów - 11.200 zł. Rawicz, tel. 0501/38-26-68

SEAT IBIZA, 1996 r., 115 tys. km, 1400 ccm, czerwony, 3-drzwiowy, zarejestrowany, szerokie zderzaki, bez wypadku, stan b. dobry - 12.500 zł. Niedaszów, powiat jaworski, tel. 076/872-85-59, 0601/81-39-74

SEAT IBIZA, 1996 r., 160 tys. km, 1900 ccm, turbo D, srebrny metalic, ABS, zderzaki w kolorze nadwozia, klimatyzacja, centr. zamek, el. otw. szyby, immobilizer, wspomaganie kier., alum. felgi, w kraju od 2000 r., kpl. dokumentacja, stan b. dobry - 12.700 zł. Kościan, tel. 0502/63-06-78, 0601/59-58-78

SEAT IBIZA, 1996 r., 65 tys. km, 1400 ccm, benzyna, czerwony, 3-drzwiowy, wspomaganie kier., centr. zamek, szyberdach, I właściciel, w kraju od 1998 r., zadbany, garażowany, stan b. dobry, immobilizer - 14.000 zł. Baranów, tel. 062/782-17-81

SEAT IBIZA, 1996 r., 1900 ccm, diesel, zielony, 5-drzwiowy, wspomaganie kier., alum. felgi, RM Seal, bez wypadku, zarejestrowany, po wymianie pasków i oleju, stan b. dobry - 15.900 zł. Krotoszyn, tel. 062/722-05-59, 0603/34-21-09

SEAT IBIZA GTI, 1996 r., 130 tys. km, 1600 ccm, benzyna, inst. gaz., niebieski, 2 poduszki pow., skórzana tapicerka, el. otw. szyby i reg. lusterka, wspomaganie kier., reg. kierownicy, centr. zamek, białe zegary, haloweny, po tuningu w Niemczech, inst. gazowa na gwarancji, nowe opony i akumulator - 16.000 zł. Lubań, tel. 0603/62-36-75

SEAT IBIZA, 1997 r., 1400 ccm, benzyna, czarny metalik, 2 poduszki pow., ABS, wspomaganie kier., centr. zamek, alarm + pilot, immobilizer - 10.500 zł + opłaty. Góra, tel. 0501/24-70-47, 0501/70-04-56

SEAT IBIZA, 1997 r., 1400 ccm, benzyna, zielony, centr. zamek, el. otw. szyby, wspomaganie kier., atrakcyjny wygląd - 14.000 zł. Kłodzko, tel. 074/869-08-53

SEAT IBIZA, 1997 r., 88 tys. km, 1400 ccm, kupiony w salonie, II właściciel, centr. zamek, immobilizer, blokada skrzyni biegów - 16.000 zł. Stronie Śląskie, powiat kłodzki, tel. 0880/90-08-95, 0691/75-93-52

SEAT IBIZA, 1997/98 r., 65 tys. km, 1000 ccm, benzyna, ceglasty metalik, ABS, wspomaganie kier., centr. zamek + pilot, RO Sony, szyberdach, atrakcyjny wygląd, 3-drzwiowy, zderzaki i lusterka w kolorze nadwozia, ważny przegląd, garażowany, stan b. dobry, właściciel kobieta - 16.000 zł. Pudliszki, gm. Krobia, powiat gostyński, tel. 065/573-81-62, 0697/60-30-07

SEAT IBIZA, 1998 r., 88 tys. km, 1400 ccm, ciemnozielony, centr. zamek + pilot, wspomaganie kier., el. otw. szyby, garażowany, stan b. dobry, kupiony w salonie, RO, zadbany - 17

logeny, zadbany, bez wypadku - 7.900 zł. Wałbrzych, tel. 0508/38-94-45

SEAT TOLEDO, 1993 r., 168 tys. km, 1600 ccm, benzyna, inst. gaz., granatowy, szyberdach, el. reg. reflektory, alum. felgi, kpl. dokumentacja - 8.400 zł lub zamienię na inny. Śmigiel, powiat kościański, tel. 0606/35-12-74

SEAT TOLEDO GLX, 1993 r., 119 tys. km, 1800 ccm, wtrysk, wiśniowy metalik, el. otw. szyby, el. reg. światła, el. reg. lusterka, centr. zamek, wspomaganie kier., klimatyzacja, RO, welurowa tapicerka, halogeny, spoiler, zderzaki w kolorze, stan b. dobry - 8.500 zł. Pleszew, tel. 062/741-84-06, 0692/80-38-70

SEAT TOLEDO, 1993 r., 126 tys. km, 1600 ccm, czerwony, immobilizer, RO z CD, zderzaki w kolorze nadwozia, el. reg. reflektory i wys. mocowania pasów, obrotomierz, stan idealny - 9.500 zł. Żmigród, powiat trzebnicki, tel. 0691/19-20-68

SEAT TOLEDO SEDAN, 1993 r., 180 tys. km, 1800 ccm, benzyna, inst. gaz., granatowy, alarm, centr. zamek, wspomaganie kier., ABS, szyberdach, hak, welurowa tapicerka, el. reg. reflektory, dodatkowe światło „stop", RO na CD - 10.500 zł. Goczałków, tel. 074/855-96-49, 0607/74-01-34

SEAT TOLEDO, 1993 r., 146 tys. km, 1900 ccm, turbo D, zielony metalik, szyberdach, el. reg. reflektory, ABS, alarm, centr. zamek, hak, blokada skrzyni biegów, wspomaganie kier., kpl. opon + opony letnie - 11.000 zł. Jelenia Góra, tel. 075/767-68-00, 0602/20-24-56

SEAT TOLEDO, 1993 r., 125 tys. km, 1800 ccm, benzyna, inst. gaz., niebieski metalik, wspomaganie kier., centr. zamek, welurowa tapicerka, RO z CD (MP3), karta pojazdu, stan b. dobry - 11.200 zł. Rawicz, tel. 065/545-25-08, 0601/45-52-23

SEAT TOLEDO, 1993 r., 1800 ccm, benzyna, inst. gaz., bordowy metalik, wspomaganie kier., immobilizer, centr. zamek + pilot, el. reg. reflektory, RO, szyberdach, halogeny, komplet opon zimowych i letnich, zadbany, sprowadzony w całości w 2002 r - 11.400 zł. Ślubów, powiat górowski, tel. 065/543-68-58, 0697/69-73-36

SEAT TOLEDO, 1993 r., 156 tys. km, 1800 ccm, benzyna, inst. gaz., srebrny metalik, wspomaganie, centr. zamek, RO, el. otw. szyberdach, el. ster. szyby i lusterka, welurowa tapicerka - 11.900 zł. Wałbrzych, tel. 074/847-10-37, 0601/22-29-85

SEAT TOLEDO, 1993/94 r., 120 tys. km, 1800 ccm, benzyna, srebrny metalik, wspomaganie kier., szyberdach, centr. zamek, welurowa tapicerka, w kraju od tygodnia, karta pojazdu, stan b. dobry - 10.400 zł. Złotoryja, tel. 0696/09-76-85

SEAT TOLEDO GLX, 1993/94 r., 126 tys. km, 2000 ccm, wtrysk, złoty metalik, w kraju od miesiąca, oclony, zarejestrowany, karta pojazdu, kpl. dokumentacja, bez wypadku, oryg. lakier i przebieg, 5-drzwiowy, 5-biegowy, wspomaganie, ABS, 4 el. otw. szyby, centr. zamek, automatic, welurowa tapicerka, RO, lakier. zderzaki, halogeny - 11.900 zł lub zamienię. Kamienna Góra, tel. 0501/87-15-93

SEAT TOLEDO, 1994 r., 100 tys. km, 1600 ccm, wtrysk, czarny, centr. zamek, wspomaganie kier., el. otw. szyby przednie, szyberdach, nowe amortyzatory, halogeny, RO, alarm + pilot, garażowany - 10.000 zł. Legnica, tel. 076/722-80-79, 0888/96-71-31

SEAT TOLEDO SEDAN, 1994 r., 170 tys. km, 1900 ccm, czerwony, welurowa tapicerka, do malowania 3 elementy, stan idealny - 10.000 zł. Pleszew, tel. 0504/38-34-98

SEAT TOLEDO GT, 1994 r., 190 tys. km, 2000 ccm, czarny, ABS, wspomaganie kier., centr. zamek, 4 el. otw. szyby, kubełkowe fotele, welurowa tapicerka, halogeny, hak - 9.300 zł. Wrocław, tel. 071/791-31-11, 0603/99-75-57

SEAT TOLEDO, 1994 r., 1800 ccm, benzyna, w kraju od 7 mies., zarejestrowany, po opłatach, inst. gazowa na gwarancji - 9.500 zł. Złotoryja, tel. 0505/35-96-71

SEAT TOLEDO, 1994 r., 178 tys. km, 1800 ccm, benzyna, szary metalik, wspomaganie kier., szyberdach, obrotomierz, centr. zamek, halogeny, w kraju od miesiąca, opłacony, zarejestrowany, karta pojazdu, stan b. dobry - 9.800 zł. Gryfów Śląski, powiat lwówecki, tel. 075/781-12-09, 0600/43-68-45

SEAT TOLEDO, 1994 r., 149 tys. km, 1600 ccm, benzyna, czerwony metalic, wspomaganie kier., centr. zamek + pilot, zarejestrowany, OC do 06.2005 r., inst. gazowa z butlą o poj. 60 l - 9.900 zł. Gronów, tel. 068/383-22-03, 0607/77-24-36

SEAT TOLEDO, 1994 r., 160 tys. km, 1800 ccm, zielony, bez wypadku, wspomaganie, centr. zamek, el. otw. szyby, el. reg. lusterka, ABS, I właściciel - 10.200 zł, możliwe raty. Żary, tel. 0606/50-20-25

SEAT TOLEDO GTI, 1994 r., 228 tys. km, 2000 ccm, czarny metalic, karta pojazdu, el. ster. szyby i lusterka, centr. zamek, szyberdach, ABS, wspomaganie kier., alum. felgi, welurowa tapicerka - 10.500 zł. Świdnica, tel. 0505/01-88-96

SEAT TOLEDO, 1994 r., 1900 ccm, diesel, złoty metalik, alum. felgi, stan dobry - 11.000 zł lub zamienię. Lubin, tel. 0609/87-71-77

SEAT TOLEDO, 1995 r., 2000 ccm, fioletowy metalik, klimatyzacja, ABS, centr. zamek, el. otw. szyby, sprowadzony z Niemiec, stan b. dobry - 9.400 zł. Iłowa, powiat żagański, tel. 0608/39-71-14

SEAT TOLEDO, 1995 r., 168 tys. km, 1800 ccm, benzyna, inst. gaz., czarny metalic, 5-drzwiowy, wspomaganie kier., 2-stopniowy szyberdach, bez wypadku, 5-biegowy, welurowa tapicerka, RO + 6 głośników, zderzaki w kolorze nadwozia, atrakcyjny wygląd, przegląd do 12.2005 r. - 11.300 zł. Olbrachtowice, tel. 071/391-19-10, 0607/33-48-94

SEAT TOLEDO, 1995 r., 1800 ccm, benzyna, granatowy metalik, sprowadzony w całości, ABS, poduszka pow., el. reg. lusterka, el. otw. szyby, wspomaganie kier., centr. zamek, alum. felgi, welurowa tapicerka, nieeksploatowany w kraju, zarejestrowany, stan b. dobry - 14.900 zł. Legnica, tel. 0605/28-37-83

SEAT TOLEDO, 1995 r., 1900 ccm, turbo D, zielony, ABS, 2 poduszki pow., wspomaganie kier., szyberdach, centr. zamek, RO, blokada skrzyni biegów, I właściciel w kraju, stan b. dobry - 15.000 zł. Pielgrzymka, tel. 076/877-51-97, 0509/38-63-09

SEAT TOLEDO, 1995 r., 230 tys. km, 1900 ccm, TDI, czerwony, 2 poduszki pow., alarm + pilot, el. otw. szyby, 2 komplety opon, od 3 lat w kraju, I właściciel w kraju, karta pojazdu - 16.000 zł. Szczaniec, powiat świebodziński, tel. 068/341-12-31, 0609/13-83-05

SEAT TOLEDO GLX, 1995/96 r., 188 tys. km, 1900 ccm, TDI, zielony metalic, ABS, 2 poduszki pow., wspomaganie kier., 4 el. ster. szyby, lusterka i szyberdach, welurowa tapicerka, oryg. alum. felgi, centr. zamek + pilot w kluczyku, immobilizer - 15.900 zł. Siedlakowice, tel. 071/316-99-31, 0607/05-66-47

SEAT TOLEDO, 1995/96 r., 132 tys. km, 2000 ccm, 16V, 150 KM, śliwkowy metalik, klimatyzacja, 2 poduszki pow., skórzana tapicerka, wszystkie el. dodatki, ABS, wspomaganie kier., 2 kpl. kół (opony letnie i zimowe) - 16.300 zł. Łagiewniki, tel. 071/393-80-06, 0608/05-41-61

SEAT TOLEDO CLX, 1995/96 r., 126 tys. km, 1900 ccm, TDI, zielony metalik, w kraju od tygodnia, zarejestrowany, karta pojazdu, 2 poduszki pow., ABS, klimatyzacja, el. reg. lusterka, el. otw. szyby, szyberdach, alum. felgi, welurowa tapicerka, wspomaganie kier., bez wypadku, książka serwisowa - 16.900 zł. Legnica, tel. 0609/79-32-51

SEAT TOLEDO, 1996 r., 166 tys. km, 1900 ccm, TDI, biały, sprowadzony, bez wypadku, 2 poduszki pow., klimatyzacja, el. reg. lusterka i szyby (x4), centr. zamek, alarm + pilot, komputer, welurowa tapicerka, RO, halogeny, opony zimowe, stan b. dobry - 12.500 zł + opłaty 1.500 zł. Obornики Śląskie, powiat trzebnicki, tel. 071/310-37-37, 0602/77-80-59

SEAT TOLEDO, 1996 r., 140 tys. km, 1800 ccm, benzyna, czerwony, 2 poduszki pow., ABS, wspomaganie kier., el. otw. szyby, inst. gazowa, 2 kpl. kół (opony letnie i zimowe), zderzaki i lusterka w kolorze nadwozia - 16.000 zł. Świdnica, tel. 0602/27-22-66

SEAT TOLEDO, 1996 r., 65 tys. km, 1600 ccm, benzyna, srebrny metalic, centr. zamek, alarm + pilot, kupiony w salonie w kraju, stan b. dobry - 17.500 zł. Wrocław, tel. 071/391-11-79

SEAT TOLEDO, 1996 r., 114 tys. km, 1900 ccm, TDI 90 KM, granatowy metalik, nowy model, poduszka pow., el. reg. lusterka, el. otw. szyby, wspomaganie kier., centr. zamek, sprowadzony w całości, I właściciel, garażowany, zarejestrowany, ekonomiczny - 17.900 zł lub zamienię, możliwe raty. Legnica, tel. 0605/28-37-83

SEAT TOLEDO, 1996/97 r., 145 tys. km, 1600 ccm, 16V, czerwony, ABS, wspomaganie kier., el. otw. szyby, centr. zamek, RO, alum. felgi, opony letnie i zimowe, skórzana tapicerka, klimatyzacja, kubełkowe fotele, el. reg. reflektory, regul. kierownica, halogeny, spoiler tylny, w kraju od 2000 r., stan b. dobry - 18.900 zł. Lubin, tel. 076/847-36-27, 0603/47-34-15

SEAT TOLEDO, 1997 r., 1900 ccm, diesel, biały, 5-drzwiowy, wspomaganie, el. reg. reflektory, centralny zamek, RO + CD Pioneer, przyciemniane szyby, pierwszy właściciel, garażowany, po wymianie rozrządu i świec żarowych + opony zimowe - 16.500 zł. Oleśnica, tel. 0505/01-88-56

SEAT TOLEDO, 1997 r., 70 tys. km, 1600 ccm, benzyna, czerwony, 2 poduszki pow., el. otw. szyberdach, wspomaganie kier., nowy model, I właściciel w Niemczech, oryg. przebieg, książka serwisowa, zadbany, stan idealny, w kraju od 2 tygodni - 13.700 zł + opłaty. Wrocław, tel. 071/351-87-73, 0506/03-06-46

SEAT TOLEDO, 1997 r., 121 tys. km, 1600 ccm, wtrysk, 103 KM, bordowy metalik, ABS, wspomaganie kier., centr. zamek + pilot, el. otw. szyby i reg. lusterka, klimatyzacja, komputer, kpl. dokumentacja, atrakcyjny wygląd, stan b. dobry - 18.700 zł. Żary, tel. 0602/75-27-17, 0692/48-06-27

SEAT TOLEDO MAGNUS, 1998 r., 168 tys. km, 1900 ccm, TDI, 110 KM, granatowy metalik, pełne wyposażenie oprócz skórzanej tapicerki - 21.900 zł. Leszno, tel. 0693/47-59-27

SEAT TOLEDO, 1998 r., 90 tys. km, 1600 ccm, + inst. gazowa, czerwony, wspomaganie kier., centr. zamek, kupiony w salonie, I właściciel, klimatyzacja, zarejestrowany - 18.000 zł. Pleszew, tel. 0607/08-70-70

SEAT TOLEDO, 1998 r., 1900 ccm, TDI, kolor wiśniowy, pełne wyposażenie oprócz skórzanej tapicerki, wersja limitowana, 110 KM, sprowadzony z Niemiec - 19.800 zł. Dzierżoniów, tel. 0602/13-82-76

SEAT TOLEDO II, 1999 r., 70 tys. km, 1600 ccm, benzyna, złoty metalik, el. reg. lusterka, el. otw. szyby, alum. felgi, poduszka pow., klimatronic, stan idealny - 6.100 EUR + opłaty. Chojnów, powiat legnicki, tel. 0604/24-54-22, 0602/58-06-18

SEAT TOLEDO, 1999 r., 135 tys. km, 1800 ccm, benzyna, 20V, złoty metalic, 2 poduszki pow., wspomaganie kier., ABS, klimatronic, el. sterowanie szyby i lusterka, centr. zamek, alarm, RO, komputer, alum. felgi, 2 kpl. kół (opony letnie i zimowe) - 35.000 zł. Wrocław, tel. 071/359-15-08, 0607/42-59-22

SEAT TOLEDO, 1999/00 r., 1900 ccm, TDI, złoty metalic, pełne wyposażenie oprócz skórzanej tapicerki, nawigacja sat., klimatyzacja, sprowadzony w całości, stan idealny - 33.000 zł + opłaty. Wałbrzych, tel. 0696/47-36-95

SEAT TOLEDO, 2000 r., 74 tys. km, 1600 ccm, benzyna, czarny metalic, klimatyzacja, 4 poduszki pow., el. otw. szyby, wspomaganie kier., centr. zamek + pilot, halogeny, immobilizer, atrakcyjny wygląd, zadbany - 39.900 zł. Świdnica, tel. 0600/10-57-00 W82000355

SEAT TOLEDO, 2001 r., 41 tys. km, 1600 ccm, 16V, 105 KM, atramentowy metalik, klimatyzacja, ABS, 4 poduszki pow., centr. zamek + pilot, RO, el. otw. szyby, immobilizer, 2x odcięcie zapłonu, kpl. kół zimowych, I właściciel, serwisowany, zadbany - 36.900 zł. Głuchołazy, powiat nyski, tel. 0888/57-92-53

SEAT TOLEDO, 2001 r., 87 tys. km, 1900 ccm, TDI 110 KM, srebrny metalic, klimatyzacja, centr. zamek + pilot, el. otw. szyby, ABS, alum. felgi - 37.700 zł. Ostrów Wlkp. Tel. 0504/15-55-10

SKODA

ABSOLUTNIE AKTUALNE, AUTA ATRAKCYJNIE KUPIĘ SKODY, KUPIĘ SKODY, KUPIĘ SKODY, KUPIĘ SKODY, KUPIĘ SKODY, KUPIĘ SKODY. Kupujemy auta całe, po wypadku, do remontu, po 1988 r. i inne marki również, płacimy najwięcej. Tel. 0605/35-26-21, 0607/39-92-93 W01024764

SKODA 105 L, 1978 r., 60 tys. km, 1046 ccm, benzyna, czerwony, I właściciel, garażowany, nowe opony, stan wnętrza idealny, blacharki b. dobry, do drobnych napraw - 599 zł. Wrocław, tel. 0509/42-67-77

SKODA 120 L, 1979 r., 200 tys. km, 1200 ccm, biały, stan idealny, zadbany, pełne wyposażenie fabryczne - 3.000 zł. Ostrów Wlkp. Tel. 0602/61-40-71

SKODA 105, 1980 r., 1000 ccm, benzyna, szary, ważny przegląd i OC, w ciągłej eksploatacji, stan dobry - 700 zł. Wrocław, tel. 0888/05-69-09

SKODA 105 S, 1982 r., 1100 ccm, czerwony, nadwozie z 1989 r., model 120, trapezowe reflektory, w ciągłej eksploatacji, dużo części - 700 zł. Raszowa, powiat lubiński, tel. 076/844-85-99

SKODA 105 S, 1982 r., 75 tys. km, 1046 ccm, benzyna, jasnozielony, techn. sprawny, stan dobry, ważny przegląd i OC, po wymianie tarczy sprzęgła, tarczy ham., termostatu, klocków ham., półosi i czujnika temp. w silniku, fotele przednie od Renaulta 19 - 900 zł. Jelenia Góra, tel. 0608/32-92-64

SKODA 105, 1983 r., 1050 ccm, biały, ważny przegląd, stan b. dobry - 850 zł. Wrocław, tel. 0506/26-97-17

SKODA 105 L, 1984 r., 1046 ccm, ważny przegląd - 700 zł. Lubin, tel. 076/841-50-71, 0691/54-19-30

SKODA 130, 1986 r., po remoncie silnika - 800 zł. Kostomłoty, powiat średzki, tel. 0695/67-79-26

SKODA 120 L, 1987 r., 1174 ccm, inst. gazowa, czerwony, 4-drzwiowy, 5-biegowy, nowe progi i rozrząd, ogrzewana tylna szyba, hak, ważny przegląd do 02.09.2005 r. i OC - 500 zł. Leśna, powiat lubański, tel. 075/721-70-25

SKODA 105 S, 1987 r., 1042 ccm, benzyna, czerwony, zadbane wnętrze, stan opon dobry, wymienione sprzęgło, stan techn. b. dobry, w ciągłej eksploatacji, nie wymaga napraw - 650 zł. Złoty Stok, powiat ząbkowicki, tel. 074/817-59-34, 0889/33-16-88

SKODA 130, 1987 r., 1300 ccm, benzyna, inst. gaz., srebrny, 5-biegowy - 1.000 zł. Wrocław, tel. 0605/99-52-04

SKODA 105 L, 1988 r., 1050 ccm, benzyna, szary, 4-drzwiowy, 4-biegowy, stan silnika i blacharki dobry, ważny przegląd i OC - 800 zł. Wrocław, tel. 0605/18-27-75

SKODA 105, 1988 r., 28 tys. km, 1046 ccm, szary, silnik z 1997 r., nowe klotniki, reflektory trapezowe, chłodnica, amortyzatory i hamulce, OC do 07.2005 r. + silnik, skrzynia biegów - 1.000 zł. Wrocław, tel. 071/781-69-62

SKODA 120, 1988 r., 168 tys. km, 1300 ccm, silnik Skody 136, beżowy, 5-biegowy, szyberdach, RO, letnicze fotele, nowy akumulator, przegląd do 10. 2005 r. - 1.500 zł. Wrocław, tel. 0609/17-59-89

SKODA 120 L, 1989 r., 117 tys. km, 1174 ccm, benzyna, biały, stan techn. dobry, garażowany, II właściciel, po wymianie łańcuszka rozrządu - 900 zł. Siekierczyn, tel. 075/724-42-73

SKODA 120 L, 1989 r., 1200 ccm, ciemnozielony, w ciągłej eksploatacji, ważny przegląd i OC, stan dobry - 1.100 zł. Wrocław, tel. 071/787-89-29, 0661/65-34-26

SKODA 125, 1989 r., 70 tys. km, 1250 ccm, popielaty, 5-biegowy, 4 zagłówki, pasy, listwy boczne, ważne OC, stan dobry - 2.000 zł. Twardogóra, tel. 071/315-83-88

SKODA FABIA, 2000 r., 86 tys. km, 1400 ccm, MPI, niebieski, stan b. dobry, zadbany, kupiony w salonie, kpl. dokumentacja, wspomaganie, centr. zamek, komputer pokładowy, RO, tylne pasy, halogeny, 2 poduszki pow., el. otw. szyby, atrakcyjny kredyt - 23.400 zł lub zamienię. Wrocław, tel. 0603/99-99-92, 0607/61-21-58 K79036885

SKODA FABIA, 2000 r., 63 tys. km, 1400 ccm, MPI, srebrny metalic, poduszka pow., wspomaganie kier., centr. zamek, kpl. opon, serwisowany, garażowany - 25.000 zł. Wrocław, tel. 0660/38-05-21

SKODA FABIA, 2001 r., 134 tys. km, 1400 ccm, MPI, biały, I właściciel, kupiony w salonie, nowe opony zimowe, bagażnik dachowy, właściciel niepalący, wspomaganie kier., serwisowany, homologacja na ciężarowy, immobilizer - 20.800 zł. Wrocław, tel. 0502/18-98-82

SKODA FABIA KOMBI, 2001 r., 73 tys. km, 1400 ccm, MPI, bordowy, komputer, immobilizer, alarm, poduszka pow., wspomaganie kier., roleta bagażnika, kupiony w salonie, II właściciel - 22.500 zł, możliwe raty. Wrocław, tel. 071/387-80-29, 0691/09-36-75

SKODA FABIA COMFORT, 2001 r., 80 tys. km, 1400 ccm, MPI, srebrny metalik, kupiony w salonie, bez wypadku, książka serwisowa, wspomaganie kier., 2 poduszki pow., el. otw. szyby, centr. zamek, alarm + pilot, RO, el. reg. reflektory, komputer, stan techn. idealny - 22.900 zł. Rawicz, tel. 0607/09-45-04

SKODA FABIA KOMBI CLASSIC, 2001 r., 71 tys. km, 1400 ccm, benzyna, srebrny metalik, kupiony w salonie, serwisowany, stan techn. b. dobry, model wzbogacony - 31.000 zł. Wrocław, tel. 0600/88-39-40

SKODA FABIA COMFORT, 2001 r., 50 tys. km, 1400 ccm, benzyna, inst. gaz., srebrny metalik, kupiony w salonie, I właściciel, garażowany - 32.000 zł. Kluczbork, tel. 077/418-15-86

SKODA FABIA, 2002 r., 95 tys. km, 1400 ccm, niebieski, kupiony w salonie, I właściciel, serwisowany, inst. gazowa, RO Skoda, wspomaganie kier., poduszka pow., 2 kpl. opon - 23.700 zł. Wrocław, tel. 0660/79-02-30

SKODA FABIA SEDAN, 2002 r., 28 tys. km, 1400 ccm, benzyna, zielony metalik, regul. kierownica, wspomaganie kier., 2 poduszki pow., RO Sony - 26.500 zł. Wrocław, tel. 0605/31-54-17

SKODA FABIA COMFORT, 2002 r., 44 tys. km, 1400 ccm, MPI, srebrny metalic, centr. zamek, el. otw. szyby, komputer, EPC, halogeny, RO - 28.500 zł. Czekanów k. Ostrowa Wlkp. Tel. 062/735-15-38 po godz. 18

SKODA FABIA ELEGANT KOMBI, 2002 r., 37 tys. km, 1900 ccm, TDI, 102 KM, srebrny metalik, wyprodukowany w grudniu, kupiony w kraju, kpl. dokumentacja, serwisowany, klimatyzacja, ABS, wspomaganie kier., 4 el. otw. szyby, poduszki pow. przednie i boczne, RO Sony, najbogatsza wersja wyposażenia - 41.500 zł lub zamienię na tańszy samochód. Zielona Góra, tel. 068/320-29-92, 0888/93-81-39

SKODA FABIA, 2002/03 r., 30 tys. km, 1400 ccm, MPI, morski metalik, I właściciel, kupiony w salonie, 4 poduszki pow., wspomaganie kier., el. otw. szyby, ABS, komputer, centr. zamek, garażowany, bez wypadku, stan idealny - 26.500 zł lub zamienię. Ścinawa, tel. 076/843-40-31, 0693/46-65-61

SKODA FABIA COMFORT SEDAN, 2003 r., 30 tys. km, 1400 ccm, 16V, zielony metalic, 4-drzwiowy, centr. zamek, wspomaganie kier., el. otw. szyby, klimatyzacja na gwarancji, stan idealny - 35.000 zł. Wrocław, tel. 071/316-10-78, 0696/45-81-29

SKODA FAVORIT, 1989/90 r., 1300 ccm, benzyna, niebieski, zadbany, halogeny, obrotomierz, nowe hamulce i przeguby, kpl. opon zimowych, RO, w ciągłej eksploatacji, stan b. dobry - 2.800 zł. Głogów, tel. 076/832-23-49

SKODA FAVORIT, 1991 r., 122 tys. km, bordowy, inst. gazowa, aluminiowe felgi, nowe opony, amortyzatory i sprężyny, stan b. dobry - 4.700 zł. Grabów nad Prosną, powiat ostrzeszowski, tel. 0696/95-53-13

SKODA FAVORIT, 1991 r., 120 tys. km, 1300 ccm, brązowy, na zachodnich tablicach - 1.800 zł. Chojnów, powiat legnicki, tel. 0507/12-66-78, Niemcy, 0049/152-02-49-40-89

SKODA FAVORIT, 1991 r., 90 tys. km, 1300 ccm, bordowy, dzielona kanapa tylna, obrotomierz, RO, po wymianie tłumika, garażowany, zadbany - 2.900 zł lub zamienię. Wrocław, tel. 071/338-02-78, 0603/04-75-27

SKODA FAVORIT, 1991 r., 1300 ccm, zielony, w ciągłej eksploatacji, bez korozji, przegląd do 12.2005 r. - 3.100 zł. Głogów, tel. 0604/35-11-07

SKODA FAVORIT, 1991 r., 70 tys. km, 1300 ccm, benzyna, bordowy, po remoncie ukł. hamulcowego, kierowniczego i wydechowego, nowa chłodnica i nagrzewnica, po wymianie łożysk piast i amortyzatorów, plastikowe nadkola, wycieraczka tylnej szyby, stan idealny - 3.500 zł. Długołęka, tel. 071/315-23-68, 0880/86-12-95

SKODA FAVORIT, 1991 r., 1300 ccm, benzyna, biały, I właściciel, stan b. dobry - 3.700 zł. Strzelce Opolskie, tel. 077/461-93-59, 0880/05-57-26

SKODA FAVORIT, 1991 r., 80 tys. km, 1300 ccm, benzyna, bordowy, inst. gazowa, bez korozji, stan b. dobry - 3.800 zł. Wrocław, tel. 071/791-38-82, 0502/35-77-17

SKODA FAVORIT 136 LS, 1991 r., 82 tys. km, 1300 ccm, wiśniowy, stan b. dobry, kupiony w salonie, zadbany, serwisowany, garażowany, eksploatowany przez starszą osobę - 3.900 zł. Jelcz-Laskowice, tel. 071/318-30-75, 0880/44-43-58

SKODA FAVORIT, 1991 r., 1300 ccm, bordowy - 4.000 zł. Zawidów, tel. 075/778-92-16

SKODA FAVORIT 136 L, 1991 r., 1300 ccm, benzyna, biały, listwy boczne, zaglówki, centr. zamek + pilot, trzecie światło „stop", tylna szyba ogrzewana, inst. gazowa na gwarancji, bulla gazu w miejscu koła zapasowego, stan silnika i blacharki b. dobry - 5.600 zł. Braszowice, powiat ząbkowicki, tel. 0880/13-95-21

SKODA FAVORIT 136 L, 1991/92 r., 200 tys. km, biały, ważny przegląd i OC do 01.2006 r. - 2.300 zł. Bystrzyca Kłodzka, tel. 074/644-26-12

SKODA FAVORIT, 1992 r., 1300 ccm, benzyna, bordowy, 5-drzwiowy, 5-biegowy, inst. gazowa, stan silnika dobry, ważne OC - 3.200 zł. Wrocław, tel. 0605/18-27-75

SKODA FAVORIT LS, 1992 r., 98 tys. km, 1300 ccm, oliwkowy, 5-biegowy, 4 zagłówki, dzielona tylna kanapa, nowy akumulator, nadkola, bez wypadku, stan b. dobry - 3.600 zł. Nysa, tel. 0696/09-91-77

SKODA FAVORIT 136 L, 1992 r., 100 tys. km, 1300 ccm, benzyna, jasnobrązowy, stan idealny, nowe dwie opony zimowe, 4 opony letnie, stan blacharki idealny, stan silnika bardzo dobry, pełny wtrysk, nowy rozrusznik, RO + głośniki, nowy płyn chłodniczy, sprzedam z powodu wyjazdu za granicę - 4.000 zł lub zamienię. Ziębice, tel. 074/819-25-59, 0603/38-56-38

SKODA FAVORIT 135 L, 1992 r., 150 tys. km, 1300 ccm, benzyna, wiśniowy, II właściciel, zadbany, garażowany, stan bardzo dobry, nowa instalacja gazowa, 5-biegowy - 4.500 zł. Ostrów Wlkp. Tel. 0693/45-43-40

SKODA FAVORIT, 1992 r., 86 tys. km, 1300 ccm, bordowy, inst. gazowa, alarm + pilot, hak, po remoncie blacharki i zawieszenia - 3.300 zł. Oława, tel. 071/301-82-14 po godz. 20, 0604/64-97-67

SKODA FAVORIT, 1992 r., 1300 ccm, caglany, I właściciel, stan idealny - 3.500 zł. Oława, tel. 071/313-18-38

SKODA FAVORIT, 1992 r., 66 tys. km, 1300 ccm, + inst. gazowa, popielaty, I właściciel, oryg. lakier, stan b. dobry - 3.900 zł. Krotoszyn, tel. 0889/82-46-92

SKODA FELICIA LXI, 1995 r., 123 tys. km, 1300 ccm, wtrysk, biały, RO, immobilizer, II właściciel - 7.800 zł. Wrocław, tel. 0605/57-25-18

SKODA FELICIA, 1995 r., 82 tys. km, 1300 ccm, benzyna, inst. gaz., błękitny metalik, kupiony w salonie, książka serwisowa - 13.900 zł. Opole, tel. 077/455-63-07

SKODA FELICIA, 1995/96 r., 1300 ccm, ciemnoczerwony, Mul-T-Lock, kupiony w salonie w kraju, stan b. dobry - 8.900 zł. Prochowice, tel. 0608/36-93-22

SKODA FELICIA, 1995/96 r., 46 tys. km, 1300 ccm, niebieski, 5-drzwiowy, pierwsza rejestracja w 1996 r., I właściciel, stan idealny, serwisowany, garażowany, ubezpieczenie do 01.2006 r. - 9.500 zł. Lubin, tel. 076/746-19-44, 0506/54-46-65

SKODA FELICIA KOMBI, 1996 r., 1300 ccm, granatowy, kupiony w salonie, garażowany, stan idealny - 12.800 zł lub zamienię. Świdnica, tel. 0607/39-92-93, 0601/57-86-65 K79036335

SKODA FELICIA KOMBI, 1996 r., 115 tys. km, 1300 ccm, MPI, zielony metalik, halogeny, zimowe opony, obrotomierz, RO, bez wypadku, zadbany, II właściciel - 9.700 zł. Krotoszyn, tel. 0504/10-29-73

SKODA FELICIA, 1996 r., 88 tys. km, 1300 ccm, biały, II właściciel, serwisowany, immobilizer, zadbany, RO, kpl. dokumentacja - 8.300 zł. Lubin, tel. 076/846-06-24, 0605/64-85-53

SKODA FELICIA, 1996 r., 74 tys. km, 1300 ccm, benzyna, czerwony, alarm + pilot, I właściciel - 8.950 zł. Legnica, tel. 076/862-21-83, 0609/48-85-55

SKODA FELICIA KOMBI, 1996 r., 15 tys. km, 1300 ccm, biały, dzielona tylna kanapa, RO, 2 kpl. kół (opony letnie i zimowe), stan b. dobry - 9.700 zł. Środa Śląska, tel. 071/317-44-69, 0509/12-12-82

SKODA FELICIA, 1996 r., 100 tys. km, 1300 ccm, wtrysk, bordowy metalik, 5-drzwiowy, 5-biegowy - 9.900 zł. Legnica, tel. 0602/38-55-22

SKODA FELICIA, 1996 r., 1300 ccm, benzyna, inst. gaz., I właściciel, kupiony w salonie, serwisowany, kpl. dokumentacja, RO + głośniki, immobilizer, stan idealny - 10.000 zł lub zamienię na motocykl. Bolesławiec, tel. 0505/43-31-22

SKODA FELICIA KOMBI, 1996/97 r., 155 tys. km, 1300 ccm, MPI, 55 kW, biały, I właściciel, kupiony w salonie, serwisowany, książka serwisowa, nadkola, kpl. opon zimowych, RO z CD, stan b. dobry - 8.400 zł. Lubin, tel. 076/844-48-08, 0888/58-13-70

SKODA FELICIA KOMBI, 1996/97 r., 1300 ccm, MPI, benzyna, biały, 2-letnia inst. gazowa z komputerem, bulla gazu w miejscu koła zapasowego, halogeny, zegarek, listwy boczne, przegląd do 2006 r., 5-drzwiowy, 5-biegowy, stan b. dobry - 9.200 zł. Wrocław, tel. 071/326-17-24, 0603/29-53-50

SKODA FELICIA LXI, 1996/97 r., 100 tys. km, 1300 ccm, wtrysk, granatowy, kpl. dokumentacja, oryginalny przebieg, książka serwisowa, bez wypadku, kupiony w salonie w Polsce, I właściciel, 5-drzwiowy, 5-biegowy, relingi dachowe, 4 zaglówki, RO, nowy akumulator, rozrząd, olej, filtr, paski, ważny przegląd i OC do 09.2005 r. - 10.400 zł. Głogów, tel. 0698/73-73-92

SKODA FELICIA, 1996/97 r., 88 tys. km, 1300 ccm, benzyna, zielony, poduszka pow., centr. zamek, el. otw. szyby, welurowa tapicerka, rozkł. siedzenia, RO + 6 głośników, katalizator, bez wypadku, w kraju od 12.2004 r., opłacony, zarejestrowany w kraju, zadbany, stan b. dobry - 10.900 zł, możliwe raty. Jelenia Góra, tel. 075/643-22-77, 0601/88-00-15

SKODA FELICIA LXI, 1997 r., 59 tys. km, 1300 ccm, MPI, czerwień meksykańska, centr. zamek + pilot, konsola środkowa, plastikowe nadkola, RO, opony zimowe, ważny przegląd, po wymianie tłumika, klocków, oleju i płynów, właściciel niepalący, zadbany - 12.500 zł. Brzeg, tel. 077/416-83-29 po godz. 16, 0502/32-24-23

SKODA FELICIA, 1997 r., 1300 ccm, MPI, bordowy metalik, owiewki, stan idealny, plastikowe nadkola, przegląd do 07.2005 r., środkowa konsola, RO, ważne OC - 11.100 zł. Opole, tel. 077/421-76-34, 0601/43-26-27

SKODA FELICIA LXI, 1997 r., 29 tys. km, 1300 ccm, benzyna, biały, zadbany, garażowany, pierwszy właściciel kobieta niepaląca - 13.500 zł. Oława, tel. 0605/57-28-17, 071/313-00-37

SKODA FELICIA KOMBI, 1997 r., 1300 ccm, benzyna, inst. gaz. - 9.300 zł. Ciepłowody, tel. 074/810-31-68, 0503/37-17-40

SKODA FELICIA, 1997 r., 81 tys. km, 1300 ccm, LXi, czerwony, bez wypadkuy, I właściciel, garażowany, nowe opony, kupiony w salonie w kraju, stan b. dobry - 11.000 zł. Włodzienin, powiat głubczycki, tel. 077/485-73-86

SKODA FELICIA LXI, 1997 r., 29 tys. km, 1300 ccm, biały, bardzo mało eksploatowany, garażowany, stan idealny - 13.500 zł. Oława, tel. 071/313-00-37, 0605/57-28-17

SKODA FELICIA, 1998 r., 114 tys. km, 1300 ccm, benzyna, biały, garażowany, I właściciel, kupiony w salonie, immobilizer - 13.000 zł. Pszenno, tel. 074/852-17-04 po godz. 18

SKODA FELICIA, 1998 r., 1300 ccm, benzyna, inst. gaz., biały, alum. felgi, blokada skrzyni biegów, immobilizer, nadkola, właściciel niepalący - 14.700 zł. Legnica, tel. 076/858-06-57 po godz. 18

SKODA FELICIA LXI, 1998/99 r., 70 tys. km, 1300 ccm, MPI, bordowy metalik, kupiony w salonie, I rejestracja w 1999 r., kpl. dokumentacja, centr. zamek, alarm + pilot, immobilizer, dzielona tylna kanapa, listwy boczne, obrotomierz, zegarek, nowy akumulator, garażowany, stan b. dobry - 15.600 zł. Legnica, tel. 076/721-38-95, 0601/26-07-97

SKODA FELICIA hatchback, 1999 r., 61 tys. km, 1300 ccm, benzyna, inst. gaz., srebrny metalik, kupiony w salonie w 2000 r., centr. zamek, immobilizer, poduszka pow. - 14.700 zł. Wrocław, tel. 071/359-26-48, 0603/09

SMART

SMART MCC 01 SMART & PASSION, 1999 r., 52 tys. km, 600 ccm, czarno-srebrny, 55 KM, 2 poduszki pow., wspomaganie, ABS, el. otw. szyby, immobilizer, centr. zamek, RO, klimatyzacja, automatic, alum. felgi, ABS, wycieraczka tylnej szyby, stan b. dobry, atrakcyjny kredyt - 26.200 zł lub zamienię. Wrocław, tel. 0603/99-99-92, 0607/61-21-58 K79036815

SMART COUPE ROADSTER, 2004 r., 8 tys. km, srebrno-granatowy, ABS, klimatyzacja, poduszka pow., RO z CD, 6-biegowy, centr. zamek, stan b. dobry - 10.900 EUR. Lubin, tel. 0601/27-11-28

SUBARU

SUBARU IMPREZA, 1994 r., 160 tys. km, 2000 ccm, boxer, 220 KM, ciemnozielony, el. ster. szyby, szyberdach i lusterka, wspomaganie kier., immobilizer, alum. felgi 16" - 32.000 zł. Bielawa, powiat dzierżoniowski, tel. 0504/71-28-71

SUBARU IMPREZA KOMBI, 1995 r., 160 tys. km, 1600 ccm, wtrysk, benzyna, czerwony, 4 WD, stan b. dobry - 20.000 zł. Jelenia Góra, tel. 0608/21-05-31

SUBARU IMPREZA GL, 2000 r., 71 tys. km, 2000 ccm, benzyna, srebrny metalik, napęd 4x4, w kraju od pół roku, książka serwisowa, klimatyzacja, el. otw. szyby, el. reg. lusterka, tempomat, hak, RO, centr. zamek, alarm + pilot, relingi dachowe, właściciel niepalący, zadbany - 33.500 zł. Głogów, tel. 076/835-33-50, 0889/26-20-18

SUBARU JUSTY, 1991 r., 1200 ccm, biały, 3-drzwiowy, 4x4 - 3.600 zł. Wołów, tel. 0695/26-23-94

SUBARU JUSTY, 1992 r., 113 tys. km, 998 ccm, benzyna, czerwony, 4-dzwiowy, bezwypadkowy, spryskiwacze reflektorów, 5-biegowy, 4x4, sprowadzony z Niemiec, stan bardzo dobry - 5.200 zł. Kudowa Zdrój, tel. 0601/76-39-55, 0504/03-26-96

SUBARU LEGACY KOMBI, 1991 r., 160 tys. km, 2200 ccm, wtrysk, benzyna, biały, 4 WD, pełne wyposażenie, stan dobry - 9.000 zł. Jelenia Góra, tel. 0608/21-05-31

SUBARU LEGACY KOMBI, 1992 r., 1800 ccm, zielony - 8.500 zł. Nowa Ruda, tel. 074/872-96-65, 0502/62-56-36

SUBARU LEGACY KOMBI, 1993 r., 2200 ccm, benzyna, inst. gaz., czerwony metalik, napęd 4x4, klimatyzacja, wszystkie el. dodatki, zawieszenie hydrauliczne - 11.000 zł. Międzylesie, powiat kłodzki, tel. 0606/14-10-43

SUZUKI

SUZUKI BALENO, 1995 r., 101 tys. km, 1500 ccm, 16V, srebrny metalik, 2 poduszki pow., centr. zamek, immobilizer, el. otw. szyby - 1.200 EUR. Iłowa, powiat żagański, tel. 0888/27-60-05

SUZUKI BALENO KOMBI GLX, 1996 r., 1600 ccm, 16V, zielony metalik, el. otw. szyby, el. reg. lusterka, 2 poduszki pow., wspomaganie i regulacja kier., relingi dachowe, klimatyzacja, welurowa tapicerka, centr. zamek, immobilizer, instalacja gazowa prod. holenderskiej, zadbany - 14.000 zł + opłaty. Kielczów, tel. 071/398-95-97, 0888/62-93-72

SUZUKI BALENO, 1996/97 r., 132 tys. km, 1300 ccm, benzyna, niebieski metalik, pełne wyposażenie oprócz skórzanej tapicerki, alum. felgi, wykończenia drewniane, ospoilerowany, stan idealny - 14.500 zł + opłaty. Oborniki Śląskie, tel. 071/310-96-60 do godz. 14, 0608/02-25-54

SUZUKI MARUTI, 1992 r., 98 tys. km, 800 ccm, benzyna, beżowy, przegląd do 09.2005 r., stan dobry - 3.100 zł. Dobrzykowice, tel. 071/318-59-46 po godz. 20, 0692/47-01-70

SUZUKI MARUTI, 1993 r., 800 ccm, biały, zarejestrowany, garażowany, ważne OC i przegląd, 5-drzwiowy, II właściciel - 4.000 zł. Ostrów Wlkp. Tel. 062/738-27-43, 0609/61-97-36

SUZUKI MARUTI, 1994 r., 70 tys. km, 800 ccm, benzyna, czerwony, 5-drzwiowy, oryg. przebieg, kupiony w salonie - 4.200 zł. Paszowice, tel. 076/870-10-21, 0604/22-07-40

SUZUKI SWIFT, 1991 r., 94 tys. km, 1300 ccm, benzyna, biały, stan silnika i karoserii b. dobry, 5-drzwiowy - 2.500 zł + opłaty. Góra, tel. 065/543-40-33, 0606/33-12-60

SUZUKI SWIFT, 1991 r., 1300 ccm, 16V, czerwony, I właściciel, bez wypadku, welurowa tapicerka, bez korozji, sprowadzony w całości, zaglówki, stan b. dobry - 3.900 zł. Wrocław, tel. 0505/74-74-21

SUZUKI SWIFT, 1991 r., 1600 ccm, 16V, popielaty metalik, 4-drzwowy, alum. felgi, na gotowo wraz z rejestracją - 6.500 zł. Góra, tel. 065/543-33-02, 065/543-51-15, 0880/21-67-62 0606/63-51-70

SUZUKI SWIFT, 1992 r., 135 tys. km, 1300 ccm, 105 KM, biały, el. ster. szyby i lusterka, składane tylne siedzenia, sportowe wnętrze, welurowa tapicerka, szyberdach, 3-drzwiowy, 5-biegowy, zadbany, alarm, oznakowany, ospoilerowany, halogeny, ekonomiczny, w ciągłej eksploatacji - 5.500 zł. Bolesławiec, tel. 075/734-82-65, 0889/46-12-68

SUZUKI SWIFT SEDAN, 1992 r., 165 tys. km, 1600 ccm, 16V, bordowy metalik, centr. zamek, el. otw. szyby, RO, el. regul. lusterka, ekonomiczny, I właściciel w kraju, zarejestrowany - 6.900 zł. Złotoryja, tel. 0888/58-07-88

SUZUKI SWIFT, 1992 r., 120 tys. km, 1600 ccm, 16V, szary metalik, centr. zamek, ABS, el. otw. szyby, el. reg. lusterka, klimatyzacja, napęd 4x4 - 1.150 EUR. Iłowa, powiat żagański, tel. 0888/27-60-05

SUZUKI SWIFT, 1993 r., 129 tys. km, 1300 ccm, benzyna, bordowy, 4-drzwiowy, serwisowany w Niemczech, książka serwisowa, el. reg. reflektory, w kraju od tygodnia, opłacony, RO, stan idealny - 6.300 zł. Nysa, tel. 0606/29-97-60, 0696/43-56-32

SUZUKI SWIFT, 1993 r., 115 tys. km, 1300 ccm, czerwony, 3-drzwiowy, gotowy do rejestr., - 6.800 zł. Góra, tel. 065/543-33-02, 065/543-51-15, 0880/21-67-62 0606/63-51-70

SUZUKI SWIFT SEDAN, 1994 r., 75 tys. km, 1300 ccm, benzyna, bordowy metalik, 4-drzwiowy, I właściciel w Polsce, w kraju od 3 mies., bez wypadku - 8.200 zł. Wrocław, tel. 071/373-79-09, 0694/26-15-20

SUZUKI SWIFT GLX SEDAN, 1997/98 r., 140 tys. km, 1300 ccm, benzyna, bordowy, 4-drzwiowy, el. otw. szyby i lusterka, centr. zamek, immobilizer, RO Sony, dzielona tylna kanapa, kpl. kół letnich - 10.000 zł lub zamienię na kombi. Wrocław, tel. 0602/37-01-37

SUZUKI WAGON R+, 2001 r., 51 tys. km, 1300 ccm, 16V, czerwony, relingi dachowe, alarm, radio + CD, poduszka pow., 2 kpl. opon, garażowany - 20.000 zł. Kłodzko, tel. 0602/32-58-91

TAWRIJA

TAWRIJA ZAZ, 1991 r., 130 tys. km, 1100 ccm, benzyna, biały, dodatkowe światło „stop", zabezpieczenie przed kradzieżą, dodatkowo części zamienne, stan dobry - 1.200 zł. Świdnica, tel. 074/640-89-54, 0693/65-82-58

TAWRIJA ZAZ, 1991 r., 86 tys. km, 1100 ccm, benzyna, niebieski, po remoncie podłogi, konserwacja, stan dobry - 1.555 zł. Lewin Kłodzki, tel. 0693/55-27-92

TAWRIJA 1100, 1992/93 r., 70 tys. km, 1100 ccm, benzyna, biały, wersja fińska, po remoncie blacharki i silnika, konserwacja, RO, halogeny, 2 opony zimowe - 1.550 zł lub zamienię na większy i starszy, poj. 1800 ccm. Nysa, tel. 0692/90-27-73

TAWRIJA ZAZ, 1996 r., 41 tys. km, 1100 ccm, Pb/, biały, katalizator, nadkola, konserwacja, moduł zapłonu, po wymianie pasków, oleju, płynów, klocków ham., tłumików i akumulatora, przegląd do 01.2006 r., OC do 15.10.2005 r., stan techn. b. dobry, w ciągłej eksploatacji - 3.000 zł. Lubin, tel. 076/846-06-88 po godz. 17

TOYOTA

ABSOLUTNIE AKTUALNE AUTA ATRAKCYJNIE KUPIĘ, TOYOTY, KUPIĘ TOYOTY, KUPIĘ TOYOTY, KUPIĘ TOYOTY, KUPIĘ TOYOTY. Kupujemy auta całe, po wypadku, do remontu, po 1988 r. i inne marki również, płacimy najwięcej. Tel. 0605/35-26-21, 0607/39-92-93 W01024774

TOYOTA AVENSIS SEDAN, 1999 r., 178 tys. km, 1600 ccm, zielony, I właściciel, ABS, alarm, bez wypadku, kupiony w salonie, centr. zamek, el. ster. szyby i lusterka, garażowany, 2 poduszki pow., książka serwisowa - 32.000 zł. Wrocław, tel. 0501/46-27-42

TOYOTA AVENSIS KOMBI, 1999 r., 166 tys. km, 1600 ccm, 16V, granatowy, I właściciel, kupiony w salonie, el. otw. szyby, el. reg. lusterka, klimatyzacja, ABS, 2 poduszki pow., centr. zamek, alarm, RO z CD, wspomaganie kier., stan idealny, książka serwisowa, kpl. opon zimowych - 31.200 zł. Legnica, tel. 0502/28-81-59

TOYOTA AVENSIS, 1999 r., 1600 ccm, benzyna, biały, ABS, 2 poduszki pow., klimatyzacja, alum. felgi + koła zimowe, przyciemniane szyby, kupiony w salonie, serwisowany w ASO - 35.000 zł. Wrocław, tel. 0606/35-37-41

TOYOTA AVENSIS SEDAN, 1999/00 r., 115 tys. km, 1600 ccm, 16V, 101 KM, zielony metalik, I właścicielka, bez wypadku, kupiony w salonie, klimatyzacja, pełne wyposażenie elektryczne, RO+CD, welurowa tapicerka, wspomaganie kier., ABS, 2 poduszki pow., centr. zamek, alarm + pilot, oznakowany, zadbany, stan b. dobry - 30.700 zł lub zamienię. Złotoryja, tel. 0601/42-11-50

TOYOTA AVENSIS, 2000 r., 73 tys. km, 1600 ccm, 16V, czerwony, kupiony w salonie w kraju, klimatyzacja, ABS, 2 poduszki pow., el. otw. szyby i reg. lusterka, centr. zamek, welurowa tapicerka, RO, blokada skrzyni biegów, serwisowany, kpl. dokumentacja, stan b. dobry - 35.500 zł lub zamienię na inny. Wrocław, tel. 0501/71-40-40

TOYOTA AVENSIS, 2000 r., 1600 ccm, benzyna, złoty metalic, 2 poduszki pow., klimatyzacja, el. ster. szyby i lusterka, ABS - 36.900 zł. Żagań, tel. 068/477-63-63

TOYOTA AVENSIS, 2001 r., 115 tys. km, 2000 ccm, benzyna, srebrny metalik, klimatyzacja, ABS, VSC, centr. zamek, el. otw. szyby, RO z CD, komputer, 6 poduszek pow., el. reg. lusterka, kupiony w salonie, garażowany, serwisowany, I właściciel (niepalący), opony zimowe - 48.000 zł. Wilkowice, powiat leszczyński, tel. 065/534-11-96, 0609/68-68-69

TOYOTA AVENSIS KOMBI, 2001/02 r., 43 tys. km, 2000 ccm, D-4D, granatowy metalic, stan b. dobry, kupiony w salonie, serwisowany, pełne wyposażenie, oryg. przebieg - 51.000 zł. Legnica, tel. 076/840-85-52, 0601/75-32-27

TOYOTA AVENSIS, 2002 r., 36 tys. km, 1800 ccm, srebrny metalik, klimatyzacja, el. ster. szyby i lusterka, centr. zamek, wspomaganie kier., alarm, ABS, 2 poduszki pow. - 29.900 zł. Wrocław, tel. 071/788-94-90, 0509/33-83-73 K79036905

TOYOTA AVENSIS, 2003 r., 48 tys. km, 1800 ccm, benzyna, zielony metalic, alum. felgi, kupiony w salonie w kraju - 75.000 zł. Ziębice, powiat ząbkowicki, tel. 0608/06-44-31

TOYOTA CAMRY, 1982 r., benzyna, zielony, model prod. do 1986 r. - 850 zł. Sady Górne, powiat jaworski, tel. 075/741-20-93

TOYOTA CAMRY, 1988 r., 260 tys. km, 2000 ccm, turbo D, srebrny metalik, hak, RO, wspomaganie kier. - 3.000 zł. Stęszew, powiat poznański, tel. 061/813-42-24, 0602/27-31-36

TOYOTA CAMRY, 1988 r., 230 tys. km, 2000 ccm, turbo D, płatynowy metalik, wspomaganie kier., hak, RO, oznakowany, kupiony w salonie, zadbany - 7.100 zł lub zamienię na tańszy. Wrocław, tel. 0697/92-36-05

TOYOTA CAMRY, 1989 r., 2000 ccm, TD, szary metalik, stan dobry - 3.500 zł. Oborniki Śląskie, tel. 071/310-72-37, 0501/72-62-57, 0606/44-75-31

TOYOTA CAMRY, 1994 r., 150 tys. km, 2200 ccm, benzyna, inst. gaz., klimatyzacja, automatic, ABS, el. otw. szyby i reg. lusterka, 2 poduszki pow., welurowa tapicerka, stan b. dobry - 15.900 zł. Legnica, tel. 0606/65-23-99

TOYOTA CAMRY, 1996 r., 2200 ccm, benzyna, czarny metalik, pełne wyposażenie oprócz skórzanej tapicerki - 23.000 zł. Głogów, tel. 0502/77-47-29, 0505/46-97-03

TOYOTA CAMRY, 1997 r., 168 tys. km, 2200 ccm, benzyna, jasnoniebieski metalic, klimatronic, el. otw. szyby, RO z CD, stan b. dobry - 33.000 zł. Ząbkowice Śląskie, tel. 0502/15-95-76

TOYOTA CARINA II SEDAN, 1989 r., 236 tys. km, 1600 ccm, 16V + inst. gazowa, srebrny metalic, roczna inst. gazowa, wspomaganie kier., centr. zamek, welurowa tapicerka, klimatyzacja, nowe opony, po wymianie paska rozrządu i oleju - 6.400 zł. Ostrów Wlkp. Tel. 0601/56-02-60

TOYOTA CARINA KOMBI, 1990 r., 1600 ccm, 16V, zielony, hak, wspomaganie kier., alarm + pilot - 6.500 zł. Polwica, powiat oławski, tel. 071/301-92-13

TOYOTA CARINA II, 1992 r., 2000 ccm, 16V, grafitowy, zużycie paliwa 6.5 l/100 km, b. zadbany, garażowany, 5-drzwiowy, 5-biegowy, welurowa tapicerka, ABS, centr. zamek, alarm + pilot, immobilizer, alum. felgi, el. otw. szyby i szyberdach, el. reg. lusterka, hak, RO, dzielona tylna kanapa (rozkładana) - 10.500 zł lub zamienię na inny, z silnikiem o mniejszej pojemności. lub na domek letniskowy, Ostrów Wlkp. Tel. 062/730-46-74, 0695/60-95-25, 0509/39-37-91

TOYOTA CARINA E, 1992/93 r., 160 tys. km, 1600 ccm, benzyna, niebieski, ABS, wspomaganie, radio, stan b. dobry, na zachodnich tablicach - 6.000 zł. Żary, tel. 0601/87-12-86

TOYOTA CARINA E SEDAN, 1992/93 r., 145 tys. km, 2000 ccm, diesel, kupiony w salonie, garażowany, bez wypadku, ABS, el. otw. szyby, hak, zadbany, 2 kpl. kół (opony letnie i zimowe), nowe części, stan b. dobry - 18.000 zł. Przemków, powiat polkowicki, tel. 0501/76-58-16

TOYOTA CARINA GTI, 1993 r., 211 tys. km, 2000 ccm, 175 KM, perłowociemnozielony, liftback, ABS, poduszka pow., el. otw. szyby, el. reg. i podgrzewane lusterka, centr. zamek, alarm + pilot, wspomaganie kier., regul. kierownica, przyciemnione szyby, alum. felgi, kpl. dokumentacja, II właściciel, zdjęcia do wglądu - 17.000 zł. Wrocław, tel. 0601/99-52-11

TOYOTA CARINA GTI, 1993 r., 2000 ccm, benzyna, czerwony, klimatyzacja, szyberdach, el. otw. szyby, poduszka pow., ABS, alum. felgi 16" - 14.000 zł. Zielona Góra, tel. 0601/78-45-11

TOYOTA CARINA E, 1993/94 r., 2000 ccm, 16V, bordowy metalic, inst. gazowa, automatic, centr. zamek, wspomaganie kier., szyberdach, el. otw. szyby i reg. lusterka, welurowa tapicerka, hak, klimatyzacja, zadbane wnętrze - 10.900 zł lub zamienię. Prusice, powiat trzebnicki, tel. 071/312-63-31, 0604/36-35-85

TOYOTA CARINA E SEDAN, 1994 r., 1600 ccm, benzyna, biały, kupiony w salonie, wspomaganie, garażowany, stan idealny - 17.800 zł. Świdnica, tel. 0607/39-92-93, 0601/57-86-65 K79036385

TOYOTA CARINA II, 1994 r., 180 tys. km, 1600 ccm, zielony metalik, centr. zamek, szyberdach, el. otw. szyby, wspomaganie kier., immobilizer, RO - 13.000 zł. Wschowa, tel. 0607/34-03-81

CZĘŚCI DO AUT JAPOŃSKICH KOREAŃSKICH
AUTO
Wrocław, ul. Poświęcka 55
tel/fax. 325-60-88, 0506-066-460
www.autokam.pl

TOYOTA CARINA, 1994 r., 160 tys. km, 2000 ccm, diesel, bordowy metalic, wspomaganie kier., centr. zamek, ABS, el. otw. szyby, el. reg. lusterka, alum. felgi - 13.500 zł + opłaty. Strzegom, tel. 0607/24-56-84, 0603/16-36-72

TOYOTA CARINA E, 1994 r., 153 tys. km, 1600 ccm, ciemnozielony metalik, ABS, RO, wspomaganie kier., sprowadzony w całości, szyberdach, I właściciel w kraju, immobilizer, oznakowany, centr. zamek, el. otw. szyby i reg. lusterka - 15.500 zł. Głogów, tel. 076/835-66-04, 0602/31-97-30

TOYOTA CARINA E, 1994 r., 204 tys. km, 1600 ccm, benzyna, perłowoczarny, el. otw. szyby i reg. lusterka, centr. zamek, hak, dużo nowych części - 15.500 zł. Skokowa, powiat trzebnicki, tel. 0502/34-62-06

TOYOTA CARINA E SEDAN, 1995 r., 1600 ccm, zielony metalik, wspomaganie, centr. zamek, RO, garażowany, stan idealny - 18.800 zł lub zamienię. Świdnica, tel. 0607/39-92-93, 0601/57-86-65 K79036255

TOYOTA CARINA E SEDAN, 1995 r., 150 tys. km, 1600 ccm, benzyna, granatowy, 4 el. reg. szyby i lusterka, centralny zamek, alarm, ABS, wspomaganie, RO, welurowa tapicerka, garażowany, komplet opon zimowych, stan bardzo dobry - 16.000 zł. Jawor, tel. 0696/48-31-22

TOYOTA CARINA E, 1995 r., 150 tys. km, 1600 ccm, 16V, biały, wspomaganie kier., centr. zamek, el. otw. szyby i reg. lusterka, RO, poduszka pow., regul. kierownica - 11.500 zł + opłaty. Tel. 0603/16-36-72, 0607/24-56-84

TOYOTA CARINA E KOMBI, 1995 r., 1600 ccm, czarny metalic, pełne wyposażenie elektr., wspomaganie kier., ABS - 13.500 zł. Wrocław, tel. 0602/37-72-33

TOYOTA CARINA E SEDAN, 1995 r., 120 tys. km, 1800 ccm, wtrysk, zielono-niebieski metali, immobilizer, poduszka pow., centr. zamek, alarm + pilot, el. otw. szyby i reg. lusterka, ABS, wspomaganie kier., welurowa tapicerka, zderzaki i lusterka w kolorze nadwozia, spoilery, dodatkowe światło „stop", stan b. dobry - 16.800 zł. Wrocław, tel. 0608/69-26-47

TOYOTA CARINA E, 1995 r., 120 tys. km, 1800 ccm, benzyna, niebieskozielony metalic, poduszka pow., wspomaganie, immobilizer, centr. zamek, 4 el. otw. szyby, el. ster. lusterka, welurowa tapicerka, spoiler z dodatkowym światłem „stop", alarm z pilotem, stan b. dobry - 16.800 zł. Wrocław, tel. 071/336-69-80, 0608/69-26-47

TOYOTA CARINA E, 1995 r., 189 tys. km, 2000 ccm, benzyna, inst. gaz., ciemnoturkusowy metalic, ABS, klimatyzacja, wszystkie el. dodatki, centr. zamek, immobilizer, alarm + pilot, poduszka pow., welurowa tapicerka, RO, bez wypadku, kupiony w salonie w kraju, zadbany, garażowany, stan b. dobry - 17.500 zł. Twardogóra, tel. 071/315-89-23, 0608/52-70-85

TOYOTA CARINA SEDAN, 1995 r., 145 tys. km, 1600 ccm, benzyna, 16V, perłowobłękitny, kupiony w salonie w kraju, I właściciel, faktura zakupu, książka serwisowa, bez wypadku, wspomaganie kier., regul. kierownica, podłokietnik, centr. zamek, lotka tylna, alarm, immobilizer, garażowany, inst. gazowa na gwarancji, stan b. dobry, 2 kpl. kół - 19.000 zł. Ząbkowice Śląskie, tel. 074/641-22-06, 0887/41-29-39

TOYOTA CARINA E, 1995/96 r., 138 tys. km, 1600 ccm, 16V, perłowozielony, ABS, centr. zamek, wspomaganie kier., szyberdach, el. otw. szyby, welurowa tapicerka, RO, immobilizer, el. reg. lusterka, poduszka pow., auto stoi w kraju, stan idealny - 13.900 zł + opłaty. Legnica, tel. 0607/16-88-52, 0608/03-43-55

CZĘŚCI DO AUT JAPOŃSKICH I KOREAŃSKICH
tłoki, tuleje, pierścienie, panewki, uszczelki, uszczelniacze, paski rozrządu, napinacze pasków, korbowody, wałki rozrządu, łańcuchy rozrządu, filtry, świece, głowice, sprzęgła, prowadnice, zawory i wiele innych
Wrocław, ul. Nasypowa 24, tel. 793-00-85

TOYOTA CARINA E KOMBI, 1996 r., 199 tys. km, 1800 ccm, 16V, benzyna, grafitowy metalik, centr. zamek, alarm + pilot, immobilizer, el. otw. szyby i szyberdach, RO z panelem, ABS, el. reg. lusterka i blokada drzwi, SRS, relingi dachowe, roleta bagażnika, alum. felgi, nowy akumulator, nowe amortyzatory, stan b. dobry - 17.500 zł. Świebodzice, tel. 074/666-88-36, 0507/83-49-76

TOYOTA CARINA E KOMBI, 1996 r., 110 tys. km, 2000 ccm, TD, biały, poduszki pow., wspomaganie, centr. zamek, RO, roleta bagażnika, relingi dachowe - 23.500 zł. Bystrzyca Kłodzka, tel. 074/644-13-03, 0607/65-78-44 (zdjęcia do tej oferty można zobaczyć w internecie pod numerem - A02158 http://wkz.autogielda.com.pl)

TOYOTA CARINA, 1996 r., 2000 ccm, benzyna, czarny, wszystkie el. dodatki, stan b. dobry - 7.500 zł. Ciepielowice, tel. 077/464-13-46

TOYOTA CARINA, 1996 r., 1600 ccm, benzyna, czarny, nowy silnik, inst. gazowa na gwarancji - 10.000 zł. Ciepielowice, tel. 077/464-13-46

TOYOTA CARINA E, 1996 r., 190 tys. km, 1600 ccm, benzyna, 16V, ciemnoturkusowy, stan b. dobry, ABS, centr. zamek, wspomaganie kier., RO, garażowany, II właściciel, kupiony w salonie w kraju, serwisowany, po wymianie paska rozrządu - 17.000 zł. Strzegom, powiat świdnicki, tel. 0601/87-11-52

TOYOTA CARINA E, 1996 r., 158 tys. km, 1600 ccm, dwa komplety opon, RO + zmieniacz na 6 płyt CD, 4 głośniki, wspomaganie kier., centr. zamek, stan b. dobry, kupiony w salonie, serwisowany, książka serwisowa, 3 kluczyki - 17.900 zł. Rzeszotary, powiat legnicki, tel. 0880/29-42-30

TOYOTA CARINA E, 1997 r., 130 tys. km, 2000 ccm, TD, czarny metalik, RM, ABS, wspomaganie, centr. zamek, el. ster. lusterka, el. ster. szyby, poduszka pow., zadbany, oryginalny przebieg, stan b. dobry - 21.000 zł. Gromadka, tel. 0603/71-61-56, 0600/13-30-53 (zdjęcia do tej oferty można zobaczyć w internecie pod numerem - AG1004 http://wkz.autogielda.com.pl)

TOYOTA CARINA, 1997 r., 140 tys. km, 2000 ccm, turbo D, czarny metalik, 5-drzwiowy, 2 poduszki pow., ABS, wspomaganie kier., welurowa tapicerka, RO, wszystkie el. dodatki, w kraju od roku - 19.000 zł. Gromadka, powiat bolesławiecki, tel. 0603/71-61-56, 0600/13-30-53

TOYOTA CARINA E KOMBI, 1997 r., 160 tys. km, 2000 ccm, turbo D, srebrny metalik, klimatyzacja, wspomaganie kier., centr. zamek, el. otw. szyby i reg. lusterka, ABS, roleta bagażnika, relingi dachowe, RO, immobilizer - 22.000 zł. Góra, tel. 0603/46-47-05

TOYOTA CARINA E, 1997 r., 150 tys. km, 1600 ccm, 16V, srebrny metalic, ABS, centr. zamek, wspomaganie kier., regul. kierownica, immobilizer, RO, alarm + pilot, alum. felgi, kpl. kół zimowych, zadbany, stan b. dobry - 23.500 zł. Chojnów, powiat legnicki, tel. 0509/34-87-51, 0600/02-96-23

TOYOTA CELICA, 1980 r., 1600 ccm, srebrny metalic, ważny przegląd i OC - 1.200 zł. Bystrzyca, tel. 071/303-09-87

TOYOTA CELICA GT, 1986 r., 2000 ccm, czerwony, otwierane reflektory, alarm, centralny zamek, el. otwierane szyby, el. regul. lusterka, wersja amerykańska - 4.500 zł. Wrocław, tel. 071/322-67-67

TOYOTA CELICA GTI, 1990 r., 220 tys. km, 2000 ccm, 16V, czarny, ABS, alum. felgi, centr. zamek, alarm + pilot, wspomaganie kier., el. otw. szyby i szyberdach, el. reg. lusterka, RO + głośniki, ważny przegląd i OC - 12.800 zł lub zamienię na inny, chętnie na samochód dostawczy. Wrocław, tel. 0606/46-57-92

TOYOTA CELICA COUPE, 1990/91 r., 2000 ccm, 16V, biały, 3-drzwiowy, alum. felgi - 1.700 EUR. Żary, tel. 0692/31-11-68

TOYOTA CELICA GT, 1991 r., 2000 ccm, czerwony - 13.000 zł. Krapkowice, tel. 0605/66-07-54

TOYOTA CELICA, 1992 r., 170 tys. km, 1600 ccm, 16V, inst. gaz., czarny, garażowany, RO z CD, wspomaganie kier., el. reg. lusterka, inst. gaz. na gwarancji, alum. felgi - 13.000 zł. Kościan, tel. 0506/11-05-73

TOYOTA CELICA, 1994 r., 120 tys. km, 1800 ccm, 16V, żółty, pełne wyposażenie el., centr. zamek, alum. felgi, RO, poduszka pow. - 15.000 zł + opłaty. Wałbrzych, tel. 074/845-15-85, 0601/18-66-31

TOYOTA CELICA, 1997 r., 90 tys. km, 1800 ccm, srebrny metalik, pełne wyposażenie, opony zimowe z felgami - 28.000 zł lub zamienię na Mercedesa 180 C-Klasse, 2500 diesel lub benzyna z dopłatą. Lądek Zdrój, tel. 0880/03-40-96

TOYOTA COROLLA COUPE, GT, 1984 r., 1600 ccm, 16V, 140 KM, czerwony, po tuningu w Niemczech, stylizowany do wersji Fast & Fourius, alum. felgi Borbet 16 x 9, szeroki, nowe opony, atrakcyjny wygląd - 7.950 zł. Żmigród, tel. 0888/64-09-55, 0500/50-14-92

TOYOTA COROLLA SEDAN, 1988 r., 1800 ccm, diesel, grafitowy metalik, sprawny technicznie - 6.000 zł. Środa Śląska, tel. 0601/68-82-24

TOYOTA COROLLA, 1988 r., 1800 ccm, diesel, srebrny metalik, sedan, kupiony w salonie, stan b. dobry - 5.900 zł lub zamienię, możliwe raty. Legnica, tel. 0605/28-37-83

TOYOTA COROLLA, 1988 r., 1600 ccm, 16V, czerwony, szyberdach otw. el., el. reg. lusterka, ABS, RO, centr. zamek, komplet opon zimowych, obniżony, atrakcyjny wygląd, w kraju od 1997 r., stan b. dobry - 6.300 zł. Pieszyce, powiat dzierżoniowski, tel. 074/836-99-13, 0609/67-28-31

TOYOTA COROLLA, 1989 r., 120 tys. km, 1600 ccm, czerwony, 5-drzwiowy, sprowadzony z Niemiec, serwisowany, stan dobry, zadbane wnętrze - 3.800 zł + opłaty ok. 1.100 zł. Jelenia Góra, tel. 0508/44-64-70

TOYOTA COROLLA, 1989 r., 220 tys. km, 1800 ccm, diesel, złoty metalic, II właściciel, kupiony w kraju, szyberdach, koła zimowe 2 szt., hak, bez wypadku, RO, zadbany - 7.600 zł lub zamienię na kombi, diesla. Wrocław, tel. 0888/32-27-33, 071/787-31-02

TOYOTA COROLLA, 1990 r., 1300 ccm, benzyna, czerwony, 5-drzwiowy, 5-biegowy, zadbany, stan silnika i blacharki dobry, ważny przegląd i OC - 5.500 zł. Wrocław, tel. 0605/18-27-75

TOYOTA COROLLA, 1990 r., 181 tys. km, 1300 ccm, 12V, srebrny metalik, alarm + 2 piloty, alum. felgi, przyciemnione szyby, centr. zamek, el. otw. szyberdach, welurowa tapicerka, po wymianie płynów i olejów, 5-drzwiowy, stan silnika i blacharki b. dobry - 6.000 zł. Wrocław, tel. 0888/31-58-70

TOYOTA COROLLA liftback, 1991 r., 1300 ccm, benzyna, inst. gaz., czerwony, 5-drzwiowy, kupiony w salonie, centr. zamek, garażowany, stan idealny - 10.800 zł lub zamienię. Świdnica, tel. 0607/39-92-93, 0601/57-86-65 K79036295

TOYOTA COROLLA, 1991 r., 180 tys. km, 1300 ccm, 12V, srebrny metalik, alarm + 2 piloty, centr. zamek, alum. felgi, el. otw. szyberdach, el. reg. reflektory, przyciemnione szyby, stan b. dobry - 5.900 zł. Wrocław, tel. 0888/31-58-70

TOYOTA COROLLA, 1991 r., 1300 ccm, 12V, czerwony, zadbany, 4-drzwiowy, stan techn. b. dobry - 1.600 zł + opłaty. Bolesławiec, tel. 075/736-12-66

TOYOTA COROLLA, 1991 r., 170 tys. km, 1300 ccm, benzyna, 12V, biały, 4-drzwiowy, 5-biegowy, ekonomizer, alarm, stan b. dobry, RO, immobilizer - 5.400 zł. Żerków, powiat jarociński, tel. 0603/39-18-74

TOYOTA COROLLA hatchback, 1992 r., 150 tys. km, 1300 ccm, benzyna, 16V, szary metalik, bez wypadku, przegląd ważny do czerwca 2005 r., wspomaganie kier., ekonomizer, RO Philips, głośniki Kenwood, zadbana tapicerka, właściciel niepalący, wymieniony rozrząd, możl. przesłania zdjęcia - 8.900 zł. Sulechów, powiat zielonogórski, tel. 0600/02-92-51

TOYOTA COROLLA, 1992 r., 1300 ccm, grafitowy metalic, 3-drzwiowy, centr. zamek + pilot - 6.500 zł lub zamienię. Strzyżewo, powiat nowotomyski, tel. 0604/41-88-53

TOYOTA COROLLA XLi, 1992/93 r., 145 tys. km, 1400 ccm, 16V, 90 KM, perłowoczarny, el. regulowane reflektory, tylne szyby uchylane, obniżony, sportowa kierownica i tłumik, alum. felgi, ciemne szyby, po wymianie oleju i filtrów, w kraju od 6 tyg., opłacony, zarejestrowany, ważne OC, zadbany, atrakcyjny wygląd - 8.900 zł lub zamienię na busa, w podobnej cenie. Chojnów, powiat legnicki, tel. 0607/36-35-00

TOYOTA COROLLA, 1992/93 r., 112 tys. km, 1400 ccm, benzyna, srebrny metalik, centr. zamek, alarm + pilot, kupiony w salonie, 2 kpl. kół (opony letnie i zimowe), 4-drzwiowy, stan b. dobry - 11.000 zł. Wałbrzych, tel. 0606/39-93-58

TOYOTA COROLLA, 1993 r., 162 tys. km, 1300 ccm, 16V, czerwony, wspomaganie kier., centr. zamek, alum. felgi, regul. kierownica - 9.200 zł. Wrocław, tel. 0607/28-55-37

TOYOTA COROLLA, 1993 r., 167 tys. km, 1332 ccm, 16V, szary metalic, w kraju od 07.2004 r., serwisowany, kpl. kół zimowych, alum. felgi 15" z oponami, RO z CD, szyberdach, regul. kierownica, wspomaganie kier., ekonomizer, odcięcie zapłonu, zadbany - 12.000 zł. Lubin, tel. 0607/47-60-68

TOYOTA COROLLA XLi, 1994 r., 160 tys. km, 1400 ccm, benzyna, 16V, czerwony, inst. gazowa, 3-drzwiowy, wspomaganie kier., regulowane reflektory, centr. zamek, alarm, welurowa tapicerka - 11.500 zł. Strzelin, tel. 0603/85-61-52

TOYOTA COROLLA, 1994 r., 165 tys. km, 1600 ccm, 16V, biały, ABS, centr. zamek, wspomaganie kier., el. reg. lusterka, welurowa tapicerka, stan b. dobry - 11.600 zł. Ząbkowice Śląskie, tel. 074/641-21-07, 0602/11-67-34

TOYOTA COROLLA SEDAN, 1994 r., 153 tys. km, 1300 ccm, 16V, grafitowy metalik, stan b. dobry, alarm, hak, immobilizer - 12.500 zł. Wrocław, tel. 0601/73-83-31

TOYOTA COROLLA hatchback, 1995 r., 180 tys. km, 1300 ccm, 16V, czerwony, sprowadzony z Niemiec, zużycie paliwa 6.5 l/100 km, stan idealny, zadbany właścicielką była kobieta, garażowany, wspomaganie kier., 2 poduszki pow., właścicielka niepaląca - 13.500 zł. Złotoryja, tel. 0504/67-68-84, 0507/38-90-75

TOYOTA COROLLA KOMBI, 1996 r., 148 tys. km, 1600 ccm, 16V, biały, centr. zamek, alarm + pilot, wspomaganie kier., relingi dachowe, kpl. kół zimowych, kupiony w salonie, II właściciel - 12.800 zł. Wisznia Mała, tel. 071/312-40-26

TOYOTA COROLLA SEDAN, 1996 r., 131 tys. km, 1400 ccm, 16V, grafitowy metalic, inst. gazowa, kupiony w salonie w kraju, II właściciel, blokada skrzyni biegów, Mul-T-Lock, zadbany, garażowany, stan b. dobry, po wymianie paska rozrządu, inst. gazowa od 5 lat - 15.800 zł. Chojnów, powiat legnicki, tel. 076/819-64-92

TOYOTA COROLLA, 1996/97 r., 2000 ccm, diesel, zielony metalik, 5-drzwiowy, wspomagan

VOLVO 440, 1993 r., 150 tys. km, 2000 ccm, zielony metalik, centr. zamek, wspomaganie kier., szyberdach, hak, zadbany - 3.600 zł + opłaty (1.200 zł). Chojnów, powiat legnicki, tel. 0880/05-82-22, 0693/78-70-48

VOLVO 440, 1994 r., 200 tys. km, 1900 ccm, TDI, zielony metalik, alum. felgi, kpl. opon zimowych, ABS, poduszka pow., hak, el. ster. szyby i lusterka, welurowa tapicerka, dzielone tylne siedzenia, zadbany, garażowany - 11.000 zł. Szklarska Poręba, tel. 075/717-34-67

VOLVO 440, 1994 r., 154 tys. km, 1800 ccm, benzyna, ciemnozielony, 5-drzwiowy, poduszka pow., el. reg. lusterka, el. otw. szyby, welurowa tapicerka, podgrz. siedzenia, ABS, wspomaganie kier., centr. zamek - 1.650 EUR + opłaty. Zgorzelec, tel. 0602/28-06-94

VOLVO 440, 1994 r., 2000 ccm, benzyna, zielony metalic, w kraju od kilku dni, wszystkie el. dodatki, podgrz. siedzenia, klimatyzacja, ABS, poduszka pow., napinacze pasów, immobilizer, inst. gazowa na gwarancji, karta pojazdu - 12.900 zł. Nowa Ruda, tel. 074/647-25-05, 0602/60-52-14

VOLVO 440 GL, 1994/95 r., 140 tys. km, 2000 ccm, wtrysk, bordowy metalik, 3 mies. w kraju, odony, zarejestrowany, karta pojazdu, kpl. dokumentacja, bez wypadku, oryg. lakier i przebieg, 5-drzwiowy, 5-biegowy, 2 poduszki pow., wspomaganie kier., centr. zamek, ABS, el. ster. szyby, skórzana tapicerka, komputer pokładowy - 15.500 zł, możliwe raty lub zamiana. Kamienna Góra, tel. 0501/87-15-93

VOLVO 440, 1995 r., 1900 ccm, TDI, bordowy metalik, bez wypadku, klimatyzacja, centr. zamek, wspomaganie kier., książka serwisowa, I właściciel, stan idealny - 9.900 zł + opłaty 300 zł. Wrocław, tel. 071/792-03-68, 0880/06-92-77

K VOLVO 440, 1996 r., 119 tys. km, 1600 ccm, benzyna, inst. gaz., perłowobiały, el. otw. szyby, elektron. wtrysk paliwa, RO, wspomaganie, bagażnik dachowy - 9.900 zł, możliwe raty lub zamienię. Legnica, tel. 076/850-68-50, 0507/01-72-70 K79036735

VOLVO 460 SEDAN, 1991 r., 170 tys. km, szary metalic, oryg. przebieg, bez wypadku w 100%, 6 miesięcy w kraju, zarejestrowany, opłacony, wspomaganie kier., centr. zamek, welurowa tapicerka, alum. felgi, el. otw. szyby, el. reg. lusterka, RO, idealnie utrzymany - 6.800 zł lub zamienię. Krotoszyn, tel. 0505/44-88-36

VOLVO 460 GL, 1993 r., 160 tys. km, 1600 ccm, biały, centr. zamek, el. otw. szyby, zadbany, RO - 7.900 zł. Bolesławiec, tel. 0502/68-16-60

VOLVO 460 SEDAN, 1994 r., 170 tys. km, 1900 ccm, TDI, niebieski, ABS, poduszka pow., szyberdach, wyposażenie el., podgrz. fotele - 12.500 zł. Złotoryja, tel. 076/877-53-83, 0502/98-60-56

VOLVO 460 SEDAN, 1995 r., 194 tys. km, 2000 ccm, srebrny metalik, skórzana tapicerka, klimatyzacja, centralny zamek, ABS, SRS, RO, podgrzewane fotele, el. ustawiane reflektory, dzielona tylna kanapa, 2 podłokietniki, nowe opony i akumulator, bez wypadku, II właściciel, sprowadzony, zarejestrowany, stan techn. b. dobry - 14.000 zł. Wrocław, tel. 0889/45-28-55

VOLVO 460, 1996 r., 136 tys. km, 1800 ccm, benzyna, wtrysk, czarny, klimatyzacja, ABS, poduszka pow., centr. zamek, skórzana tapicerka, stan b. dobry - 17.800 zł. Nysa, tel. 0888/24-37-01, 0503/80-70-99

VOLVO 740 GLE, 1984 r., 290 tys. km, 2400 ccm, diesel, jasnozielony metalik, wspomaganie kier., podgrz. siedzenia, termometr wewn., hak, podwójny zbiornik paliwa, ocynkowana karoseria, centr. zamek, duży bagażnik, ekonomiczny, atrakcyjny wygląd - 5.500 zł. Legnica, tel. 076/866-11-00, 0603/48-48-50

VOLVO 740, 1986 r., 496 tys. km, 2400 ccm, turbo D, srebrny metalic, podgrzewane fotele, szyberdach, hak, wspomaganie kier., ekonomiczny, stan b. dobry - 8.500 zł lub zamienię na dostawczy. Zawidów, tel. 075/778-83-48

VOLVO 740 SEDAN, 1988 r., 2400 ccm, turbo D, zielony metalik, stan dobry, wspomaganie, centr. zamek - 6.000 zł. Głogów, tel. 076/833-97-93

VOLVO 740 SEDAN, 1988 r., 2400 ccm, diesel, biały, ważny przegląd, stan b. dobry - 4.000 zł. Jelcz-Laskowice, powiat oławski, tel. 0606/40-66-05

VOLVO 740 GLE KOMBI, 1988 r., 2300 ccm, benzyna, inst. gaz., złoty metalik, 1.5-roczna inst. gazowa, centr. zamek, el. otw. szyby, el. reg. lusterka i szyberdach, podgrz. siedzenia, skórzana tapicerka, radio, hak, wspomaganie kier., klimatyzacja uszkodzona - 7.200 zł. Góra, tel. 0606/20-65-58

VOLVO 760 SEDAN, 1986 r., 2400 ccm, diesel, brązowy, ABS, pełne wyposaż. elektr., hak, welurowa tapicerka, centr. zamek - 6.700 zł. Wrocław, tel. 0603/08-18-16

VOLVO 850 SEDAN, 1993 r., 145 tys. km, 2500 ccm, szary metalic, wspomaganie kier., regul. kierownica, el. otw. szyby i reg. lusterka, el. reg. reflektory, ABS, szyberdach, centr. zamek, alarm + pilot, RO, alum. felgi, podgrz. siedzenia, wyciieraczki na reflektorach, fotelik samochodowy - 16.500 zł lub zamienię. Przylep, tel. 068/321-34-97, 0601/47-10-92

VOLVO 850 KOMBI, 1995 r., 237 tys. km, 2000 ccm, DOHC, 10V, biały, 4 poduszki pow., otwierany dach, wspomaganie kier., siatka, immobilizer, manualna skrzynia biegów, wszystkie el. dodatki, pełne wyposażenie oprócz skórzanej tapicerki i nawigacji sat. - 12.000 zł + opłaty. Głogów, tel. 0503/09-96-00

VOLVO 850, 1995 r., 160 tys. km, 2500 ccm, benzyna, granatowy, RO, automatic, szyberdach, ABS, el. ster. szyby i lusterka, klimatyzacja, poduszka pow., sprowadzony ze Szwajcarii - 18.500 zł. Złotoryja, tel. 0504/45-28-69, 0503/93-24-85

VOLVO 940 KOMBI, 1991 r., 200 tys. km, 2400 ccm, turbo D, czarny, klimatyzacja, skórzana tapicerka, el. otw. szyby, zarejestrowany, w kraju od 3 miesięcy - 10.000 zł. Lipno, tel. 0602/83-31-44

VOLVO 940, 1992 r., 280 tys. km, 2300 ccm, złoty metalic, skórzana tapicerka, książka serwisowa, szyberdach, ABS, inst. gazowa, wspomaganie kier., centr. zamek + pilot, alum. felgi, el. otw. szyby, alarm, klimatyzacja - 10.500 zł. Ścinawa, powiat lubiński, tel. 0887/22-61-19

VOLVO 940 KOMBI, 1993 r., 191 tys. km, 2300 ccm, benzyna, czarny, nowa inst. gazowa, po wymianie amortyzatorów, drążków kierowniczych, klocków ham., układu wydechowego, w kraju od 1996 r. - 13.500 zł. Bolesławiec, tel. 0601/98-33-56

VOLVO S40 SEDAN, 1998 r., 120 tys. km, 1900 ccm, diesel, granatowy, 4 poduszki pow., el. otw. szyby, podgrzewane siedzenia, el. sterowane i podgrzewane lusterka, felgi aluminiowe, koła zimowe, tempomat, klimatyzacja, ABS - 32.000 zł lub zamienię na busa VW Transportera T4, osobowego, wyprod. po 1997 r. Jawor, tel. 076/871-88-54, 0695/02-43-43

VOLVO S40 SEDAN, 1998 r., 155 tys. km, 1900 ccm, turbo D, czerwony, centr. zamek, ABS, wspomaganie kier., el. otw. szyby, podgrzewane lusterka, centr. zamek, klimatyzacja, skórzana tapicerka z welurowymi dodatkami, alum. felgi, II właściciel w kraju - 30.000 zł. Lubin, tel. 0601/09-39-10

VOLVO S40, 1999 r., 146 tys. km, 1900 ccm, TD, granatowy, klimatyzacja, el. otw. szyby i reg. lusterka, el. reg. reflektory, el. wysuwana antena, podgrz. siedzenia i lusterka, RO z CD, alum. felgi, 2 kpl. opon, po wymianie oleju - 28.000 zł lub zamienię na kombi, vana. Oława, tel. 0506/19-61-74

VOLVO S40, 2002 r., 33 tys. km, 1800 ccm, benzyna 125 KM, czarny metalik, pełne wyposażenie - 51.500 zł. Wrocław, tel. 071/364-27-05, 0602/67-42-85 (zdjęcia do tej oferty można zobaczyć w internecie pod numerem - A02113 http://wkz.autogielda.com.pl)

VOLVO S70, 1999 r., 155 tys. km, 2400 ccm, 170 KM, srebrny metalic, bogate wyposażenie, poduszka pow., klimatronic, 2 komplety kół, bez wypadku, I właściciel - 37.000 zł. Łagiewniki, tel. 071/394-11-11, 0604/53-55-25

VOLVO S80 T6, 1999 r., 187 tys. km, 2800 ccm, turbo benzyna, czarny metalik, nawigacja sat., skrzynia biegów Tiptronic, klimatronic, 6 poduszek pow., tempomat, el. reg. reflektory, podgrz. siedzenia, szyberdach, el. reg. lusterka, el. otw. szyby, telefon, RO ze sterowaniem przy kierownicy, stan b. dobry - 69.000 zł. Złotoryja, tel. 0508/35-74-81

VOLVO S80, 1999 r., 75 tys. km, 2500 ccm, czarny, pełne wyposażenie, beżowa skórzana tapicerka - 70.000 zł. Wrocław, tel. 0603/84-89-15

VOLVO S80, 1999/00 r., 120 tys. km, 2900 ccm, wtrysk, granatowy metalik, pełne wyposażenie oprócz nawigacji sat., skórzana tapicerka, bez wypadku - 44.000 zł + opłaty. Legnica, tel. 0509/60-16-01

VOLVO V40, 1996 r., 160 tys. km, 2000 ccm, benzyna, 16V, zielony, 4 poduszki pow., klimatronic, centr. zamek, wspomaganie kier., el. otw. szyby i reg. lusterka, bez wypadku, półskórzana tapicerka, sprowadzony - 19.500 zł + akcyza 1.200 zł. Wołów, tel. 0609/11-73-38

VOLVO V40, 1996 r., 173 tys. km, 1800 ccm, 16V, wtrysk, granatowy metalic, wspomaganie, ABS, klimatyzacja, 4 poduszki pow., RO Sony z CD, 2 kpl. kół, stan b. dobry - 27.400 zł. Stronie Śląskie, powiat kłodzki, tel. 0601/42-14-76, 0606/31-31-43

VOLVO V40 KOMBI, 1997 r., 154 tys. km, 1900 ccm, turbo D, granatowy, wspomaganie kier., centr. zamek, SRS, ABS, roleta bagażnika, nowe opony, w kraju od 10 dni, sprowadzony z Holandii, bez wypadku, pomoc przy załatwieniu dokumentacji - 21.000 zł. Świebodzice, tel. 074/666-88-36, 0507/83-49-76

VOLVO V40 KOMBI, 1997 r., 1984 ccm, 140 KM, benzyna, bordowy, instalacja gazowa, poduszka pow., klimatyzacja, wspomaganie kierownicy, centralny zamek, bez wypadku, kupiony w salonie, regul. kierownica - 28.000 zł. Żary, tel. 0601/51-36-76

VOLVO V40, 1997 r., 1800 ccm, benzyna, czerwony, ABS, centr. zamek, alum. felgi - 18.500 zł. Pleszew, tel. 0502/42-59-39

VOLVO V40 KOMBI, 1997 r., 185 tys. km, 1900 ccm, TD, bordowy metalic, ABS, klimatyzacja, el. dodatki, poduszki pow., półskórzana tapicerka, relingi dachowe, alum. felgi, centr. zamek + pilot, alarm - 24.000 zł. Ostrzeszów, tel. 0603/22-08-97

VOLVO V40 KOMBI, 1997/98 r., 160 tys. km, 1900 ccm, diesel, granatowy metalic, 4 poduszki pow., klimatyzacja, skórzana tapicerka, alum. felgi, kpl. kół zimowych, pełne wyposażenie - 38.000 zł. Prusice, pow. trzebnicki, tel. 0604/21-38-15, 0600/69-17-43

VOLVO V40 KOMBI, 1998 r., 130 tys. km, 1900 ccm, TDi, czerwony, klimatyzacja, ABS, wspomaganie kier., centr. zamek + pilot, el. otw. szyby i reg. lusterka, reg. kierownica, RO, roleta bagażnika, II właściciel w kraju, sprowadzony w 2003 r., technicznie sprawny, po przeglądzie, zarejestrowany - 29.000 zł lub zamienię. Leszno, tel. 065/543-26-95 w godz. 9-17, 065/543-23-68, 0505/09-42-08

VOLVO V40 T4, 2000 r., 123 tys. km, 2000 ccm, 16V, turbo, 165 KM, srebrny, inst. gazowa na gwarancji, ABS, SRS, TCS, DSA, tempomat, klimatyzacja, komputer pokładowy, pełne wyposażenie el., alum. felgi 16", wycieraczki na reflektorach, alarm, centr. zamek, hak, ekonomiczny, kupiony w salonie w kraju, serwisowany, 4 poduszki pow. - 42.500 zł lub zamienię na tańszy, osobowy, busa. Jarocin, tel. 062/747-88-14, 0509/86-95-13

VOLVO V40 KOMBI, 2002 r., 55 tys. km, 1900 ccm, DCi, czarny, klimatyzacja, szyberdach, wycieraczki na reflektorach, kupiony w salonie, alum. felgi, pełne wyp. elektr. - 57.000 zł. Kalisz, tel. 0607/57-64-44

VOLVO V40, 2002 r., 72 tys. km, 1900 ccm, TDI, 115 KM, perłowoczarny metalik, klimatronic, 6 poduszek pow., RO z CD, el. otw. szyby, el. reg. i podgrzewane lusterka, komputer, centr. zamek z pilotem, immobilizer, regul. kierownica, regulacja wys. foteli, roleta bagażnika - 58.500 zł. Rawicz, tel. 065/546-12-27, 0603/99-24-14

VOLVO V70, 1997 r., 170 tys. km, 2000 ccm, benzyna, czarny, pełne wyposażenie, I właściciel, alum. felgi, stan techn. b. dobry - 31.000 zł. Legnica, tel. 0604/43-14-74

VOLVO V70, 1998 r., 170 tys. km, 2500 ccm, TDI, granatowy, ABS, 4 el. otw. szyby, wspomaganie kier., centr. zamek, klimatyzacja, alum. felgi, el. reg. lusterka, immobilizer, sprowadzony z Niemiec, półskórzana tapicerka, książka serwisowa, I właściciel, bez wypadku, stan idealny, opłacony - 34.000 zł. Ostrów Wlkp. Tel. 062/734-76-37 po godz. 16, 0696/26-67-57

VOLVO V70, 1998/99 r., 140 tys. km, 2500 ccm, TDI, 140 KM, zielony metalik, stan idealny, bez wypadku, klimatyzacja, jasna skórzana tapicerka, ABS, ASR, 4 poduszki pow., RO z CD, komputer, pełne wyposażenie el., zadbany, alum. felgi, serwisowany, roleta bagażnika, 2 kpl. kół, zarejestrowany, w kraju od kilku dni - 33.900 zł lub zamienię. Otmuchów, tel. 077/439-05-35, 0606/99-56-29

VOLVO V70 XCAWWD, 1999 r., 218 tys. km, 2435 ccm, turbo benzyna, zielony metalic, model 2000, 4 poduszki pow., skórzana tapicerka, tempomat, podgrz. siedzenia, pełne wyposażenie elektr., komputer, klimatronic, alum. felgi, 4x4, Nivomat - 49.000 zł. Dzierżoniów, tel. 0600/33-28-00

O VOLVO V70 KOMBI, 2004 r., 2400 ccm, benzyna, kat., złoty metalik, przebieg 2150 km, akcyza opłacona, nierejestrowany, alarm, centr. zamek, klimatyzacja, ABS, el. ster. szyby, wspomaganie kier., alum. felgi, I właściciel, el. ster. lusterka i wtrysk, skórzana tapicerka - 89.000 zł netto, faktura VAT. Kędzierzyn-Koźle, tel. 0602/17-48-12 Mirosław W01008735

VW

O ABSOLUTNIE AKTUALNE AUTA ATRAKCYJNIE KUPIĘ, VW, KUPIĘ VW, KUPIĘ VW, KUPIĘ VW, KUPIĘ VW. Kupujemy auta całe, po wypadku, do remontu, po 1988 r. i inne marki również, płacimy najwięcej. Tel. 0605/35-26-21, 0607/39-92-93 W01024784

VW BORA SR, 1999 r., 119 tys. km, 1600 ccm, srebrny metalic, bez wypadku, kupiony w salonie, 2 poduszki pow., klimatyzacja, wspomaganie kier., blokada skrzyni biegów, ABS, alarm, centr. zamek + pilot, alum. felgi, RO + CD, drewniane dodatki - 35.000 zł. Tel. 0607/91-44-98

VW BORA, 1999/00 r., 107 tys. km, 1600 ccm, 102 KM, bordowy metalik, kupiony w salonie, 2 poduszki pow., klimatronic, el. reg. lusterka, el. otw. szyby, RO, ABS, wspomaganie kier., centr. zamek, książka serwisowa, stan idealny - 33.900 zł. Legnica, tel. 076/866-06-65, 0600/96-98-04

VW BORA, 2000 r., 123 tys. km, 1900 ccm, TDI 130 KM, grafitowy, sportowe zawieszenie i ukł. wydechowy, chromowane listwy, 6-biegowy, atrakcyjny wygląd - 42.000 zł. Milicz, tel. 0693/53-04-85

VW BORA, 2000 r., 88 tys. km, 1900 ccm, TDI 110 KM, perłowoczarny, klimatronic, ABS, wspomaganie kier., poduszka pow., podłokietnik x 2, alarm, centr. zamek, radio Bella + 8 głośników, 2 kpl. kół (opony letnie i zimowe), bez wypadku, kupiony w salonie, garażowany, stan idealny - 44.000 zł. Bogatynia, pow. zgorzelecki, tel. 0504/26-03-20

VW BORA, 2000 r., 90 tys. km, 1900 ccm, TDI, wiśniowy metalic, ABS, ASP, 4 poduszki pow., centr. zamek, klimatyzacja, podgrz. siedzenia, serwisowany, stan b. dobry - 47.000 zł. Oława, tel. 0697/28-12-90

VW CORRADO G60, 1989 r., 1800 ccm, benzyna, inst. gaz., czerwony, wszystkie el. dodatki, alum. felgi 15", wspomaganie kier., dużo nowych części, stan b. dobry, atrakcyjny wygląd - 11.000 zł. Legnica, tel. 0660/75-10-72, 0507/73-09-88

VW CORRADO, 1991 r., 1800 ccm, w kraju od 6 miesięcy, ABS, wszystkie el. dodatki, 2 kpl. kół (opony letnie i zimowe) - 8.500 zł. Nowogrodziec, tel. 075/736-75-52

VW CORRADO, 1991 r., 195 tys. km, 1800 ccm, perłowobordowo-fioletowy, nowa turbina KKK03 (na gwarancji), chłodzona cieczą, z manualną regulacją ciśnienia doładowania, pełne wyposażenie el., skórzana tapicerka, obniżony, zawieszenie Weitec, poszerzony - 16.000 zł lub zamienię na Mitsubishi Eclipse + dopłata. Strzegom, tel. 0697/75-86-09

VW CORRADO, 1992 r., 180 tys. km, 2000 ccm, 16V, zielony metalik, ABS, alum. felgi 9Jx16, szyberdach, komputer, spoiler tylny oryginalny, w kraju 1 dzień - 12.000 zł. Lubiatów, powiat krośnieński, tel. 0502/08-38-68

VW DERBY, 1979 r., 140 tys. km, 900 ccm, zielony, stan b. dobry, po remoncie, ekonomiczny - 1.200 zł. Chojnów, tel. 0509/21-36-14

VW DERBY, 1980 r., 900 ccm, benzyna, niebieski, 2-drzwiowy, 4-biegowy, inst. gazowa, stan silnika i blacharki dobry, ważne OC - 1.200 zł. Wrocław, tel. 0605/18-27-75

VW DERBY II, 1982 r., 1100 ccm, wiśniowy, 50 KM, duże lampy tylne, alum. felgi ATS 7x13", sportowy ukł. wydechowy, sportowa kierownica, RO JVC, II właściciel, ważny przegląd i OC, części, stan dobry - 2.000 zł lub zamienię na większy 4-drzwiowy, kombi do 2.0. Nadolice Małe, tel. 071/318-96-08, 0609/20-41-72

VW GARBUS, 1996 r., 43 tys. km, 1600 ccm, benzyna, biały, el. otwierany dach, niklowane zderzaki, welurowa tapicerka - 10.000 zł. Leszno, tel. 065/526-87-91, 0601/77-37-47

VW GOLF I, 1976 r., 220 tys. km, 1600 ccm, benzyna, inst. gaz., niebieski, stan dobry, przegląd do 06.2005 r., inst. gazowa na gwarancji, w ciągłej eksploatacji, 50% zniżki na OC, 2-drzwiowy, hak - 1.700 zł. Niemcza, powiat dzierżoniowski, tel. 0603/07-34-83

VW GOLF, 1976 r., 1600 ccm, diesel, granatowy metalik, 5-drzwiowy, szerokie zderzaki, sportowe zawieszenie, ciemne szyby, alum. felgi - 3.200 zł. Krosno Odrzańskie, tel. 068/383-55-42, 0880/82-43-17

VW GOLF I, 1977 r., 1100 ccm, benzyna, czarny, techn. sprawny, po wymianie łożysk, klocków hamulcowych, końcówek drążków, filtrów, oleju, płynów, świec, stan b. dobry - 1.500 zł lub zamienię na Fiata 126p. Lubin, tel. 0609/98-81-34

VW GOLF, 1977 r., 1600 ccm, benzyna, perłowofioletowy metalik, szerokie zderzaki, po remoncie blacharki i lakierowaniu w 2003 r., ekonomiczny - 1.500 zł. Żebrzydowa, powiat bolesławiecki, tel. 0695/62-57-68

VW GOLF I, 1977 r., 1000 ccm, diesel, seledynowy, stan b. dobry, po remoncie progów i podłogi, zmienione świece, pokrowce, 5-drzwiowy - 1.900 zł. Chmielno, powiat lwówecki, tel. 0509/64-89-16

VW GOLF, 1978 r., 1500 ccm, benzyna, biały, automatic, po remoncie skrzyni biegów, 2 kpl. kół, alarm, centr. zamek + pilot, ważny przegląd do VII.2005 r., stan dobry - 1.000 zł. Wrocław, tel. 0501/57-19-43

VW GOLF I, 1978 r., 1500 ccm, diesel, czerwony, stan techn. dobry, nowe tablice i dowód rejestracyjny, 5-drzwiowy, szyberdach, hak, nowe reflektory i amortyzatory, przegląd do 03.2005 r., brak OC, do małych poprawek blacharsko-lakierniczych - 1.300 zł. Jugów, powiat kłodzki, tel. 0887/14-05-55

VW GOLF I, 1978 r., 80 tys. km, 1100 ccm, benzyna, zielony metalik, mało eksploatowany, hak, zadbany, RM + wzmacniacz, alarm + pilot, ważny przegląd i OC, dużo nowych części - 1.700 zł lub zamienię na VW Golfa II, z dopłatą do 2.500 zł. Marciszów, powiat kamiennogórski, tel. 0661/83-80-19

VW GOLF I, 1978 r., 1300 ccm, benzyna, inst. gaz., srebrny, silnik VW Polo z 1992 r., 5-drzwiowy, 4 lampy z przodu, szyberdach, hak, inst. gazowa na gwarancji, stan ogólny dobry - 1.800 zł. Szlichtyngowa, powiat wschowski, tel. 0888/68-41-91

VW GOLF I, 1978 r., 1500 ccm, benzyna, inst. gaz., czerwony, butla gazu w miejscu koła zapasowego, dużo nowych części, obrotomierz, halogeny, pokrowce, RO + głośniki, w ciągłej eksploatacji, ważny przegląd i OC - 2.500 zł lub zamienię na inny. Przemków, powiat polkowicki, tel. 0609/37-36-42

VW GOLF I, 1979 r., 1600 ccm, diesel, czerwony, obniżony, sportowa kierownica Raid, alum. nakładki pedałów, chromowana gałka dźwigni biegów, białe zegary, zderzak Opla Astry, płaski grill z napisem GTI, motyw krałownicy od tylnej klapy do przednich drzwi, okrągła końcówka ukł. wydechowego mały przeb. po wymianie silnika (od Golfa II) - 1.900 zł. Lądek Zdrój, tel. 074/814-85-24

VW GOLF I, 1979 r., 1500 ccm, diesel, żółty, 3-drzwiowy, szyberdach, ekonomiczny, dużo nowych części, ważny przegląd i OC, w ciągłej eksploatacji - 1.900 zł + drugi, kompletny, techn. sprawny, silnik o poj. 1500 ccm, diesel. Lwówek Śląski, tel. 0508/20-96-72

VW GOLF I, 1979 r., 1500 ccm, diesel, czerwony, ważny przegląd i OC, w ciągłej eksploatacji - 900 zł. Wijewo, pow. leszczyński, tel. 0502/41-14-08

VW GOLF I, 1979 r., 1500 ccm, benzyna, srebrny, 5-drzwiowy, garażowany, ważny przegląd i OC, stan b. dobry - 1.000 zł. Osiecznica, powiat bolesławiecki, tel. 0604/95-96-03

VW GOLF I, 1979 r., 1600 ccm, benzyna, zielony metalic, inst. gazowa, 5-drzwiowy, ważny przegląd i OC, w ciągłej eksploatacji - 1.200 zł. Karpacz, powiat jeleniogórski, tel. 0697/91-64-24

VW GOLF I, 1979 r., 1300 ccm, zielony, ważny przegląd i OC, po remoncie blacharki i lakieru, szyberdach, stan b. dobry - 1.450 zł lub zamienię. Lubin, tel. 0693/38-79-61

VW GOLF, 1979 r., 1100 ccm, czerwony - 1.450 zł. Wrocław, tel. 0506/26-97-17

VW GOLF I, 1979 r., 1500 ccm, diesel, stan dobry - 1.900 zł. Legnica, tel. 0602/19-84-63

VW GOLF I, 1980 r., 1600 ccm, biały, podłoga po remoncie, pokrowce, po remoncie silnika, stan dobry - 1.200 zł. Walim, powiat wałbrzyski, tel. 0605/54-89-98

VW GOLF I, 1980 r., 27 tys. km, 1300 ccm, benzyna, czerwony, 3-drzwiowy, 4-biegowy, alum. felgi, szyberdach, stan dobry - 1.500 zł. Konradówka, powiat legnicki, tel. 0603/40-83-76

VW GOLF I, 1980 r., 1600 ccm, diesel, niebieski, 3-drzwiowy, hak, nowy akumulator, RO, stan dobry - 2.100 zł. Kępno, tel. 0602/12-90-74

VW GOLF I, 1980 r., 1600 ccm, diesel, morski metalik, 3-drzwiowy, 5-biegowy, szyberdach, kubełkowe fotele, hak, ocynkowana blacharka, model przejściowy, stan b. dobry - 2.300 zł. Ścinawa, tel. 076/843-69-14 do godz. 16, 0698/65-98-39

VW GOLF I, 1980 r., 1600 ccm, diesel, zielony, centr. zamek, szerokie zderzaki, szyberdach, 5-biegowy, stan b. dobry, atrakcyjny wygląd - 3.000 zł. Lubin, tel. 0698/23-30-47

VW GOLF I, 1980 r., 1500 ccm, diesel, czerwony, 5-drzwiowy - 3.000 zł. Ostrów Wlkp. Tel. 0693/27-93-43

VW GOLF I, 1980/83 r., 1600 ccm, benzyna, biały, z urzędu celnego, 5-biegowy, 5-drzwiowy, szyberdach, ważny przegląd i OC, stan dobry + części - 1.400 zł. Wrocław, tel. 071/353-11-54

VW GOLF I, 1981 r., 100 tys. km, 1600 ccm, diesel, zielony metalik, bez korozji, ważny przegląd i OC, nowe opony, 5-biegowy, stan techn. dobry - 1.650 zł. Radwanice, tel. 076/835-91-58, 0603/46-08-55

VW GOLF I, 1981 r., 1500 ccm, diesel, czerwony, 3-drzwiowy, 4-biegowy, alarm + pilot, RO, bez korozji, w ciągłej eksploatacji, ważny przegląd i OC, stan dobry - 1.800 zł. Legnica, tel. 076/854-02-84, 0506/10-34-45

VW GOLF, 1981 r., 1600 ccm, diesel, czerwony, alum. felgi, szyberdach, deska rozdzielcza Golfa II, nowy akumulator - 1.900 zł. Wschowa, tel. 0697/74-78-11

VW GOLF I, 1981 r., 1600 ccm, diesel, szary, 3-drzwiowy, 5-biegowy, stan silnika i karoserii dobry - 2.100 zł. Prochowice, powiat legnicki, tel. 0505/98-23-82

VW GOLF I, 1981 r., 1600 ccm, diesel, czerwony, techn. sprawny, ważny przegląd do 09.2005 r., hak - 2.800 zł. Kamieniec Ząbkowicki. Tel. 074/817-48-05, 0695/59-31-95

VW GOLF I, 1982 r., 1600 ccm, diesel, biały, nowe amortyzatory, pokrowce, po remoncie kapitalnym układu hamulcowego - 1.200 zł. Wałbrzych, tel. 0695/74-42-09

VW GOLF I, 1982 r., 180 tys. km, 1600 ccm, diesel, biały, 3-drzwiowy, automatic, zadbany, stan b. dobry, na zachodnich tablicach, techn. sprawny - 1.800 zł. Jelenia Góra, tel. 0509/84-48-70

VW GOLF I, 1982 r., 1500 ccm, benzyna, po remoncie kapitalnym i lakierowaniu, stan b. dobry - 2.200 zł. Namysłów, tel. 0604/72-77-32

VW GOLF I, 1982 r., 1100 ccm, benzyna, niebieski metalic, nowe amortyzatory, 3-drzwiowy, inst. gazowa, stan ogólny dobry, garażowany - 2.500 zł. Sędzice, powiat trzebnicki, tel. 071/312-95-70 po godz. 20

VW GOLF I, 1982 r., 1600 ccm, diesel, czarny, 5-drzwiowy, szyberdach, spoilery, stan silnika i blacharki b. dobry - 2.800 zł. Namysłów, tel. 077/410-49-10, 0502/20-58-96

MOTOR - POL
Legnica
FIAT
RATY
PEŁNY SERWIS
naprawiamy
WSZYSTKIE MARKI
• INSTALACJE GAZOWE
• KLIMATYZACJA
• BADANIA TECHNICZNE
tel. 746 43 04
OP050122

VW GOLF I CABRIO, 1982 r., 150 tys. km, 1600 ccm, benzyna, inst. gaz., czerwony, skórzana tapicerka w kolorze nadwozia, alum. felgi 15", nowy dach - 4.700 zł. Kamienna Góra, tel. 0508/43-68-41

VW GOLF I GTI, 1983 r., zielony metalik, wersja sportowa - 3.850 zł. Świdnica, tel. 0604/51-73-98

VW GOLF CABRIO, 1983 r., 120 tys. km, 1400 ccm, biały - 8.000 zł. Oława, tel. 071/303-70-69, 0601/75-30-21

VW GOLF I, 1983 r., 1100 ccm, benzyna, niebieski, nowa inst. gazowa, 3-drzwiowy, stan b. dobry - 2.600 zł. Wschowa, tel. 068/356-86-05

VW GOLF, 1984 r., 1600 ccm, diesel, bordowy, ważny przegląd i OC, szyberdach, 3-drzwiowy - 3.000 zł. Domaniów, tel. 071/301-77-92

VW GOLF II, 1984 r., 1300 ccm, czerwony, garażowany, 3-drzwiowy, stan dobry - 5.000 zł. Kietlin, tel. 074/837-88-77

VW GOLF II, 1985 r., 190 tys. km, 1300 ccm, benzyna, czerwony, 3-drzwiowy, bez wypadku, w kraju od 3 mies., na białych tablicach, stan techn. b. dobry - 3.500 zł. Gniechowice, tel. 071/311-94-71, 071/316-87-44

VW GOLF CABRIO, 1985 r., 110 tys. km, 1800 ccm, inst. gazowa, złoty metalik, po delikatnym tuningu, nowy dach, dużo dodatków, podświetlenie podwozia, alum. felgi, kpl. kół zimowych, RO z CD, garażowany, stan techn. b. dobry - 10.500 zł. Nowa Ruda, powiat kłodzki, tel. 0504/06-90-36

VW GOLF CABRIO, 1985 r., 1800 ccm, benzyna, niebieski metalik, do sprowadzenia, stan b. dobry - 1.000 EUR + opłaty. Lubin, tel. 0502/67-77-05

VW GOLF II, 1985 r., sprowadzony z Niemiec, stan dobry - 2.000 zł. Kowary, powiat jeleniogórski, tel. 0500/74-45-94

VW GOLF II, 1985 r., 170 tys. km, 1600 ccm, diesel, czerwony, 3-drzwiowy, 5-biegowy, stan b. dobry - 2.800 zł + opłaty. Leszno, tel. 0880/12-51-14

VW GOLF II, 1985 r., 1600 ccm, benzyna, niebieski, w kraju od 6 miesięcy, zarejestrowany, szyberdach - 3.500 zł. Lubań, tel. 075/721-34-43

VW GOLF II, 1985/86 r., 1600 ccm, diesel, biały, 4-drzwiowy, zadbany, alum. felgi, halogeny, szerokie zderzaki, hak, czarna tapicerka, zarejestrowany w kraju, atrakcyjny wygląd - 5.000 zł. Kobierzyce, tel. 071/311-17-94, 0607/48-86-73

VW GOLF II, 1986 r., 1300 ccm, benzyna, złoty metalic, 3-drzwiowy, 4-biegowy, stan silnika i blacharki dobry, ważne OC - 2.500 zł. Wrocław, tel. 0605/18-27-75

VW GOLF II GTI, 1986 r., benzyna, inst. gaz., szyberdach, skórzane siedzenia, szerokie zderzaki, spoiler, aluminiowe felgi 15" - 4.000 zł. Góra, tel. 0501/24-58-57

VW GOLF II, 1986 r., 1600 ccm, benzyna, grafitowy, 5-biegowy, 3-drzwiowy, szyberdach, niebieskie zegary, szeroki zderzak, przegląd do 11.2005 r., atrakcyjny wygląd - 4.000 zł. Lubsko, powiat żarski, tel. 0602/52-51-23

VW GOLF II GT, 1986 r., 180 tys. km, 1600 ccm, turbo D, czerwony, 3-drzwiowy, hak, podwójne reflektory, stan b. dobry, RO - 3.500 zł. Trzebnica, tel. 0501/42-95-69

VW GOLF II, 1986 r., 1600 ccm, diesel, czarny, alum. felgi, stan dobry - 3.800 zł. Kwiatków, tel. 077/435-78-27

VW GOLF GTD, 1986 r., 144 tys. km, 1600 ccm, szary metalic, 5-drzwiowy, 5-biegowy, szyberdach, hak, opony zimowe, alum. felgi, zarejestrowany, w kraju od 9 miesięcy - 4.100 zł. Wrocław, tel. 0880/62-42-73, 0660/70-69-20

VW GOLF, 1986 r., 210 tys. km, 1600 ccm, turbo D, srebrny, centr. zamek, szyberdach, alarm, 5-drzwiowy, hak, stan b. dobry - 4.400 zł. Gozdnica, powiat żagański, tel. 0504/16-89-70

VW GOLF II, 1986 r., 1800 ccm, benzyna, inst. gaz., czarny, atrakcyjny wygląd, czarne szyby, ospoilerowany, kubełkowe fotele, sportowy wygląd, szyberdach, w ciągłej eksploatacji, RO + głośniki, nie wymaga napraw, stan b. dobry - 5.500 zł. Domaszowice, powiat namysłowski, tel. 0501/67-62-02, 0694/32-51-06

VW GOLF II, 1986 r., 50 tys. km, 1600 ccm, diesel, biały, karta pojazdu, stan idealny, 5-drzwiowy - 6.000 zł. Wałbrzych, tel. 074/664-84-40

VW GOLF II, 1986 r., 1600 ccm, diesel, granatowy metalic, po remoncie blacharki, alum. felgi, 5-drzwiowy, 5-biegowy + koła zimowe - 6.500 zł. Namysłów, tel. 0502/50-79-43

VW GOLF II, 1987 r., 120 tys. km, 1600 ccm, benzyna, niebieski metalik, alum. felgi, 5-drzwiowy, RO z CD - 3.500 zł. Siedlisko, tel. 068/388-33-01, 0604/70-92-44

VW GOLF II, 1987 r., 1600 ccm, benzyna, niebieski, 5-drzwiowy, automatic, inst. gazowa, stan silnika i blacharki dobry,

zimowe), nowy akumulator (gwarancja), zarejestrowany - 5.000 zł. Zasieki, tel. 068/371-25-72, 0605/39-81-12

VW GOLF II, 1988 r., 139 tys. km, 1600 ccm, benzyna, czerwony, 3-drzwiowy, alum. felgi 14", szyberdach, obrotomierz, szerokie listwy, nakładki na nadkolach, zielone szyby, 6 głośników, nowy ukł. hamulcowy, paski, filtry i oleje - 5.200 zł. Czernica, tel. 071/318-03-66, 0601/77-48-47

VW GOLF II, 1988 r., 1600 ccm, diesel, stan b. dobry - 5.200 zł. Złotoryja, tel. 076/878-19-24

VW GOLF II, 1988 r., 1800 ccm, GTI, szary metalik, 3-drzwiowy, RO, nowy akumulator, ważny przegląd i OC - 5.500 zł. Dzierżoniów, tel. 0509/03-32-87

VW GOLF II, 1988 r., 1800 ccm, wtrysk, czarny metalik, 3-drzwiowy, alum. felgi, stan idealny - 5.800 zł. Polkowice, tel. 0880/26-75-89

VW GOLF, 1988 r., 1300 ccm, benzyna, inst. gaz., wiśniowy metalik, 3-drzwiowy, 5-biegowy, grill z 4 reflektorami, stan dobry - 5.900 zł. Brzeg, tel. 0509/81-96-00

VW GOLF II GT, 1988 r., 1800 ccm, benzyna, niebieski metalik, inst. gazowa na gwarancji, niebieskie szyby, sportowe zawieszenie - 7.000 zł lub zamienię na VW Passata. Marciszów, tel. 075/741-01-73, 0608/69-71-27

VW GOLF, 1988/89 r., 150 tys. km, 1600 ccm, benzyna, metalik, 5-drzwiowy, bez wypadku, techn. sprawny - 2.900 zł + opłaty. Legnica, tel. 0601/57-34-03

VW GOLF II, 1988/89 r., 1300 ccm, granatowy, alum. felgi, welurowa tapicerka, podwójne reflektory, RO, stan techniczny i blacharki b. dobry, nowe opony - 3.900 zł. Wrocław, tel. 071/322-57-46, 0502/67-93-19

VW GOLF II, 1988/89 r., 1600 ccm, benzyna, czerwony, 5-drzwiowy, szyberdach, RO, katalizator, karta pojazdu, stan b. dobry - 5.200 zł. Ozimek, powiat opolski, tel. 0509/40-73-79

VW GOLF GTD II, 1988/99 r., 1600 ccm, turbo D, czerwony, obrotomierz, kubełkowe fotele, zadbany - 6.500 zł. Dzierżoniów, tel. 0505/87-94-14, 0601/58-34-68

○ VW GOLF II, 1989 r., 155 tys. km, diesel, biały, I właściciel, sprowadzony z Niemiec, stan b. dobry - 5.900 zł. Namysłów, tel. 0604/42-55-48 W01010575

VW GOLF II, 1989 r., granatowy, brak przeglądu, alum. felgi, do sprowadzenia z Niemiec - 500 EUR. Aachen, tel. 0049/160-98-27-12-52, Niemcy

VW GOLF II, 1989 r., 140 tys. km, 1800 ccm, kolor stalowy - 3.200 zł + opłaty. Wrocław, tel. 071/791-25-56

VW GOLF, 1989 r., fioletowy, sprowadzony z Niemiec - 4.800 zł. Lubań, tel. 075/772-83-09, 075/721-52-31

VW GOLF, 1989 r., 180 tys. km, 1800 ccm, niebieski metalik, 3-drzwiowy, alum. felgi, szyberdach, zarejestrowany, stan b. dobry - 5.000 zł. Środa Śląska, tel. 0880/03-15-73

VW GOLF, 1989 r., 1600 ccm - 5.100 zł. Świdnica, tel. 0888/32-85-06, 0880/59-85-88

VW GOLF, 1989 r., 160 tys. km, 1600 ccm, grafitowy metalik, wspomaganie, szyberdach, sprowadzony, 5-drzwiowy, 5-biegowy - 5.900 zł. Środa Śląska, tel. 0608/20-36-95

VW GOLF, 1989 r., 1600 ccm, turbo D, granatowy, RO, 5-biegowy, ważny przegląd i OC, zadbany, stan techn. dobry - 8.400 zł. Kłodzko, tel. 074/867-77-58, 074/867-71-68

VW GOLF II, 1989 r., 1600 ccm, benzyna, biały - 2.000 zł. Wrocław, tel. 0605/07-07-12

VW GOLF II, 1989 r., 1600 ccm, benzyna - 2.300 zł + opłaty. Brzeg, tel. 0502/44-88-75

VW GOLF II, 1989 r., 1300 ccm, czarny - 2.500 zł. Kalisz, tel. 0508/14-29-49

VW GOLF II, 1989 r., 183 tys. km, 1600 ccm, wtrysk, błękitny metalik, 3-drzwiowy, obrotomierz, radio, I właściciel w Niemczech, bez wypadku, stan idealny - 2.900 zł. Wąsosz, pow. górowski, tel. 0505/77-38-51

VW GOLF II, 1989 r., 1600 ccm, sprowadzony z Niemiec - 3.000 zł + opłaty. Milicz, tel. 071/384-23-50

VW GOLF, 1989 r., 185 tys. km, 1300 ccm, czerwony, bez wypadku, garażowany, bez korozji, stan b. dobry - 3.000 zł + opłaty. Sobótka, powiat wrocławski, tel. 0605/63-18-27

VW GOLF, 1989 r., 1300 ccm, szyberdach, centr. zamek, 4-drzwiowy - 3.200 zł. Luboszyce, powiat górowski, tel. 065/544-81-67, 0601/55-17-71

VW GOLF II GTI, 1989 r., 1800 ccm, benzyna, czarny metalik, 4-drzwiowy, lekko ciemne tylne szyby, ABS, el. reg. lusterka, alum. felgi, 4 lampy z przodu, dzielona tylna kanapa, zarejestrowany w kraju, stan dobry - 3.300 zł. Mirsk, powiat lwówecki, tel. 0880/05-87-26

VW GOLF II, 1989 r., 1600 ccm, diesel, czerwony, 5-biegowy, 2-drzwiowy - 4.000 zł + opłaty. Bielany, gm. Wądroże Wielkie, powiat jaworski, tel. 076/857-45-22, 0500/49-81-25

VW GOLF II, 1989 r., 20 tys. km, 1800 ccm, benzyna, wiśniowy, stan dobry, RO, 5-drzwiowy, szyberdach - 4.700 zł. Konradów, powiat ostrowski, tel. 0508/62-78-25, 0506/42-62-90

VW GOLF II, 1989 r., 1600 ccm, benzyna, czarny, 5-drzwiowy, szyberdach, 5-biegowy, obniżony, zarejestrowany - 4.800 zł. Kamienna Góra, tel. 0604/24-09-72

VW GOLF II, 1989 r., 176 tys. km, 1300 ccm, benzyna, czerwony, garażowany, stan b. dobry, kpl. kół zimowych - 5.000 zł. Lubin, tel. 076/844-66-13, 0603/58-90-94

VW GOLF II GT, 1989 r., 206 tys. km, 1800 ccm, niebieski, wspomaganie kier., szyberdach, hamulce tarczowe, I właściciel, w kraju od 6 mies. - 5.500 zł. Prusice, tel. 071/312-52-98, 0608/51-98-38

VW GOLF II, 1989 r., 160 tys. km, 1300 ccm, benzyna, błękitny metalik, 3-drzwiowy, sportowe zawieszenie i układ wydechowy, kubełkowe fotele, hak, opłacony - 5.900 zł. Jelcz-Laskowice, tel. 071/318-33-84, 0606/68-23-83

VW GOLF, 1989 r., 150 tys. km, 1600 ccm, wtrysk, niebieski metalik, sprowadzony w całości ze Szwajcarii, karta pojazdu - 6.000 zł. Świdnica, tel. 074/853-10-15, 0604/09-25-86

VW GOLF GT, 1989 r., 1800 ccm, benzyna, granatowy, szerokie zderzaki, alum. felgi BBS 15", sportowe zawieszenie, inst. gazowa, butla gazu w miejscu koła zapasowego, kubełkowe fotele, 4 hamulce tarczowe, stan b. dobry - 6.500 zł. Wrocław, tel. 0696/56-64-69

VW GOLF II, 1989 r., 200 tys. km, 1300 ccm, benzyna, inst. gaz., czarny, szerokie zderzaki, ciemne lampy Tresser, zadbany, atrakcyjny wygląd, I właściciel w Polsce, dużo nowych części - 7.000 zł. Łagiewniki, tel. 071/393-98-49

VW GOLF II, 1989 r., 170 tys. km, 1600 ccm, monowtrysk, niebieski, 5-drzwiowy, szyberdach, 4 lampy, stan b. dobry, ważny przegląd i OC, karta pojazdu - 7.400 zł. Biedrzychowice, powiat lubański, tel. 075/722-15-60

VW GOLF CL, 1989 r., 220 tys. km, 1600 ccm, diesel, biały, el. reg. reflektory, hak, szyberdach, welurowa tapicerka, zadbany, eksploatowany przez starszą osobę - 8.400 zł. Bolesławiec, tel. 075/644-85-12, 075/644-95-13

VW GOLF II GTI, 1989 r., 198 tys. km, 1800 ccm, 16V, niebieski metalik, szyberdach, centr. zamek, wspomaganie kier., kubełkowe fotele, sportowe zawieszenie - 9.000 zł. Wrocław, tel. 0505/19-50-38

VW GOLF II, 1989/90 r., 1300 ccm, czarny, szyberdach, 5-drzwiowy, welurowa tapicerka, nowe opony, RO, stan techn. i blacharki b. dobry - 4.900 zł. Wrocław, tel. 071/322-57-46, 0502/67-93-19

VW GOLF II, 1989/90 r., 138 tys. km, 1600 ccm, benzyna, srebrny metalik, 5-biegowy, obrotomierz, zegarek, welurowa tapicerka, rozkł. siedzenia, katalizator, w kraju od 12.2004 r., opłacony, zarejestrowany, karta pojazdu, ważny przegląd, zadbany - 5.700 zł, możliwe raty. Jelenia Góra, tel. 075/643-22-77, 0601/88-00-15

VW GOLF II BOSTON, 1989/90 r., 170 tys. km, 1600 ccm, benzyna, szary metalik, 5-drzwiowy, 5-biegowy, alum. felgi, katalizator, oryg. lakier, karta pojazdu, stan idealny - 5.800 zł. Gryfów Śląski, powiat lwówecki, tel. 075/781-12-09, 0600/43-68-45

VW GOLF II GTD, 1989/90 r., 1600 ccm, turbo D, 5-drzwiowy, 5-biegowy, centr. zamek + pilot, alarm, el. reg. lusterka, hak, RO, stan b. dobry - 5.900 zł. Kozielno, tel. 077/431-72-59, 0608/02-76-92

VW GOLF II, 1989/90 r., 199 tys. km, 1600 ccm, diesel, ABS, wspomaganie kier., obrotomierz, el. ster. szyby i lusterka, alum. felgi 15", kpl. kół zimowych, plastikowe nadkola, RO, hak - 6.200 zł. Dzierżoniów, tel. 074/831-70-04, 0603/70-79-02

VW GOLF II, 1989/90 r., 180 tys. km, 1800 ccm, benzyna, 90 KM, czerwony, stan idealny, szerokie zderzaki w kolorze nadwozia, alum. felgi 15", podwójne reflektory, licznik z obrotomierzem, welurowa tapicerka, centr. zamek, podgrzewane siedzenia - 7.000 zł. Tel. 0508/35-91-22

VW GOLF II, 1989/95 r., 1800 ccm, benzyna, inst. gaz., czarny metalik, sportowy ukł. wydechowy, spoilery, alum. felgi, szerokie zderzaki, immobilizer, alarm - 7.000 zł. Jaźwina, tel. 071/393-80-88

VW GOLF III GTI, 1989/97 r., 1800 ccm, alum. felgi, kpl. kół zimowych, szerokie zderzaki, nowy akumulator (gwarancja), RO z CD - 4.500 zł. Sobótka, tel. 0600/92-49-18

VW GOLF, 1990 r., 106 tys. km, 1124 ccm, szary metalik, szyberdach, RO + głośniki, ogrzewanie tylnej szyby, eksploatowany przez starszą osobę - 6.100 zł lub zamienię, możliwe raty bez I wpłaty i zaświadczeń. Jelenia Góra, tel. 075/755-06-09, 0502/21-24-00 K79037145

VW GOLF, 1990 r., 130 tys. km, 1300 ccm, monowtrysk, niebieski metalik, stan dobry, opłacony - 3.500 zł. Jawor, tel. 076/870-23-82, 0604/48-96-07

VW GOLF GTI, 1990 r., 230 tys. km, 1800 ccm, 140 KM, benzyna, czerwony, sprowadzony w 1996 r., silnik w idealnym stanie, zadbane wnętrze, instalacja gazowa, zużycie gazu 10 l/100 km, koła letnie i zimowe, centralny zamek, alarm, szyberdach, atrakcyjny wygląd, możliwość wysłania zdjęć na e-mail, użytkowany przez kobietę - 4.500 zł. Jelenia Góra, tel. 0602/65-45-29

VW GOLF, 1990 r., 150 tys. km, 1300 ccm, czarny, 3-drzwiowy, hak, 4 reflektory, sprowadzony z Niemiec, w kraju od 6 miesięcy zarejestrowany, kpl. dokumentacja - 5.900 zł. Żary, tel. 0604/06-15-81

VW GOLF II, 1990 r., 199 tys. km, 1600 ccm, TDI, grafitowy metalik, 3-drzwiowy, szyberdach, podwójne reflektory, el. reg. reflektory, zarejestrowany - 8.000 zł. Wrocław, tel. 0607/96-78-67

VW GOLF, 1990 r., 180 tys. km, 1800 ccm, czarny metalik, stan b. dobry, immobilizer, garażowany, bez korozji, nowa inst. gazowa - 8.300 zł. Rawicz, tel. 0504/37-26-22

VW GOLF II, 1990 r., 159 tys. km, 1600 ccm, benzyna, szary metalic, stan b. dobry, zadbany, szyberdach, wspomaganie kier., el. reg. reflektory, 5-biegowy - 6.800 zł. Legnica, tel. 076/878-10-37, 0601/19-72-55

VW GOLF II, 1990 r., 1600 ccm, benzyna, czerwony, 3-drzwiowy, 5-biegowy, stan dobry - 2.700 zł + opłaty. Nowa Sól, tel. 068/388-60-06, 0888/52-26-78

VW GOLF II, 1990 r., 185 tys. km, 1600 ccm, benzyna, błękitny metalic, 3-drzwiowy, wspomaganie kier., centr. zamek, szyberdach - 3.200 zł + opłaty. Śmigiel, powiat kościański, tel. 0603/08-26-69

VW GOLF II CL, 1990 r., 154 tys. km, 1300 ccm, benzyna, wtrysk, srebrny metalik, 3-drzwiowy, 5-biegowy, szyberdach, el. reg. reflektory, zimowe opony, zadbany - 3.500 zł + opłaty. Lubomierz, powiat lwówecki, tel. 075/783-33-43, 0601/87-18-77

VW GOLF II, 1990 r., 149 tys. km, 1600 ccm, benzyna, błękitny metalik, stan idealny, kpl. kół letnich i zimowych, dużo nowych części, RO Philips, zadbany, 4-drzwiowy, garażowany, sprowadzony z Niemiec - 3.500 zł + opłaty. Racibórowice Górne, tel. 076/818-03-53, 0603/63-86-25

VW GOLF, 1990 r., 154 tys. km, 1800 ccm, benzyna, granatowy, 3-drzwiowy, wspomaganie kier., sprowadzony z Niemiec - 3.600 zł + opłaty. Chojnów, powiat legnicki, tel. 0606/91-37-94

VW GOLF II, 1990 r., 1600 ccm, benzyna, biały, 3-drzwiowy, stan dobry - 3.900 zł. Kamienna Góra, tel. 0504/01-09-44

VW GOLF II, 1990 r., 1600 ccm, benzyna, czarny metalic, 5-drzwiowy, RO, stan dobry, zarejestrowany w kraju - 4.200 zł. Trzebnica, tel. 071/387-11-33, 0600/32-29-93

VW GOLF, 1990 r., 1600 ccm, benzyna, czarny, wspomaganie kier., 2-drzwiowy - 4.400 zł + opłaty. Kamienna Góra, tel. 0696/65-53-71

VW GOLF II, 1990 r., 212 tys. km, czerwony, 4-drzwiowy, stan dobry - 4.600 zł. Pawłów, powiat ostrowski, tel. 0506/35-41-02

VW GOLF III, 1990 r., 164 tys. km, 1400 ccm, benzyna, granatowy, w kraju od 4 dni, 5-drzwiowy, szyberdach, zadbany - 4.600 zł. Żary, tel. 0691/99-89-36

VW GOLF, 1990 r., 1600 ccm, benzyna, czerwony, stan b. dobry, ABS, centr. zamek, wspomaganie kier., szerokie zderzaki w kolorze nadwozia, alarm + pilot, opłacony, nowe opony zimowe - 4.900 zł. Doruchów, powiat ostrzeszowski, tel. 062/731-56-82, 0888/48-63-10

VW GOLF II, 1990 r., 1300 ccm, benzyna, biały, oznakowany, po wymianie ukł. hamulcowego, alarm + pilot, blokada skrzyni biegów, welurowa tapicerka, stan b. dobry - 5.200 zł. Ramultowice, powiat średzki, tel. 0601/74-05-50

VW GOLF II, 1990 r., 180 tys. km, 1300 ccm, wtrysk, grafitowy metalik, 5-drzwiowy, szyberdach, nowe amortyzatory, zarejestrowany, stan b. dobry - 5.500 zł. Gola, gm. Gostyń, tel. 065/549-26-61

VW GOLF II GTD, 1990 r., 256 tys. km, 1600 ccm, turbo diesel, czerwony, 3-drzwiowy, serwo, radio, sprowadzony do kraju - 5.700 zł + opłaty 1.200 zł. Leszno, tel. 065/520-19-95, 0605/76-41-13

VW GOLF II, 1990 r., 218 tys. km, 1300 ccm, wtrysk, czerwony, w kraju 2 miesiące, zarejestrowany - 6.000 zł. Krzydłowice, powiat polkowicki, tel. 0692/02-25-64

VW GOLF II, 1990 r., 1800 ccm, benzyna, czarny metalik, szyberdach, ciemne szyby, w kraju od pół roku, obniżony, stan b. dobry - 6.000 zł. Żary, tel. 068/470-41-51, 0696/22-77-44

VW GOLF II, 1990 r., 1600 ccm, benzyna, biały, I właściciel, kpl. dokumentacja, 5-drzwiowy, szyberdach, RO, stan b. dobry - 6.300 zł. Nysa, tel. 0609/35-13-88

VW GOLF II, 1990 r., 97 tys. km, 1600 ccm, benzyna, grafitowy metalic, 5-drzwiowy, 5-biegowy, centr. zamek, w kraju od tygodnia, zarejestrowany, stan b. dobry - 6.500 zł. Chojnów, powiat legnicki, tel. 0507/12-66-78, Niemcy, 0049/152-02-49-40-89

VW GOLF II, 1990 r., 95 tys. km, 1300 ccm, benzyna, inst. gaz., niebieski metalic, w kraju od pół roku, zarejestrowany, do lakierowania błotnik tylny, stan b. dobry - 6.500 zł. Sichów, tel. 076/870-84-62, 0506/37-11-86

VW GOLF II GTI, 1990 r., 1800 ccm, 16V + inst. gazowa, czarny metalik, ABS, wspomaganie kier., szyberdach, alum. felgi, centr. zamek, alarm + pilot, szerokie zderzaki w kolorze nadwozia, przyciemniane szyby, halogeny w atrapie i zderzaku, butla gazu w miejscu koła zapasowego, po wymianie płynów - 7.300 zł. Zaborówiec, gm. Wijewo, tel. 0695/40-56-89

VW GOLF II, 1990 r., 220 tys. km, 1800 ccm, benzyna, biały, inst. gazowa, 3-drzwiowy, 2 kpl. opon i felg, po remoncie silnika, szyberdach, centr. zamek, nowy układ wydechowy - 8.500 zł lub zamienię na busa. Wrocław, tel. 0508/54-10-11

VW GOLF II, 1990/91 r., 1600 ccm, perłowoczarny metalik, wersja Madison, w kraju od 3 dni, 5-drzwiowy, 5-biegowy, szyberdach, wszystkie el. dodatki, regul. wys. mocowania pasów, RO, podwójne reflektory, bez wypadku, oryg. lakier, ważne ubezpieczenie, na celnych tablicach - 4.500 zł. Legnica, tel. 0609/11-95-51

VW GOLF II FIRE & ICE, 1990/91 r., 200 tys. km, 1800 ccm, wtrysk, śliwkowy metalik, 5-drzwiowy, szyberdach, wspomaganie kier., kubełkowe fotele, szerokie zderzaki, RO, alum. felgi 15", wnętrze w kolorze nadwozia, w kraju od 3 miesięcy, zarejestrowany, karta pojazdu - 7.500 zł. Leszno, tel. 0600/15-00-58

VW GOLF, 1991 r., 120 tys. km, 1300 ccm, monowtrysk, ciemnoniebieski, 3-drzwiowy, zadbane wnętrze, opłacony, stan dobry - 3.500 zł. Jawor, tel. 076/870-23-82, 0604/48-96-07

VW GOLF II, 1991 r., 120 tys. km, 1600 ccm, benzyna, bordowy, 5-drzwiowy, 5-biegowy, wspomaganie kier., centr. zamek, RO, welurowa tapicerka, el. reg. lusterka, halogeny, szerokie zderzak, zarejestrowany, stan idealny - 5.900 zł. Warta Bolesławiecka, tel. 0605/35-72-94

VW GOLF II, 1991 r., 180 tys. km, 1600 ccm, turbo D, biały, zadbany, właściciel niepalący, ciemne szyby, oryg. alum. felgi z oponami letnimi 195/50 R15, hak, centr. zamek - 6.100 zł. Gorzów Wlkp. Tel. 0508/45-28-92

VW GOLF II, 1991 r., 150 tys. km, 1300 ccm, czerwony, alum. felgi, koła zimowe, 5-biegowy, sprowadzony, zarejestrowany w kraju, od 1. właściciela w Niemczech - 6.800 zł. Jawor, tel. 076/871-88-54, 0695/02-43-43

VW GOLF, 1991 r., 110 tys. km, 1300 ccm, wiśniowy, kupiony w kraju, bez wypadku, garażowany, po wymianie amortyzatorów, pasków, płynów, filtrów i tapicerki, dodatkowo: silnik 1.3 z dokumentacją, skrzynia biegów i zawieszenia, metalowe nakładki na pedały, dywaniki i elementy blacharki - 7.000 zł. Kargowa, powiat zielonogórski, tel. 0507/03-29-65

VW GOLF II, 1991 r., 255 tys. km, 1600 ccm, turbo D, bordowy, 3-drzwiowy, szerokie zderzaki, 4 zaglówki, oszczędny, centr. zamek, alarm + pilot, RO, I właściciel, od 3 lat w kraju - 8.000 zł. Ostrów Wlkp. Tel. 0601/15-30-07

VW GOLF III, 1991 r., 210 tys. km, 1800 ccm, czarny metalic, stan b. dobry, el. otw. szyberdach i reg. lusterka, wspomaganie kier., 3-drzwiowy - 1.850 EUR + opłaty. Bystrzyca Kłodzka, tel. 074/811-83-27

VW GOLF, 1991 r., 1300 ccm, benzyna, niebieski metalik, 3-drzwiowy, w kraju od kilku dni - 2.300 zł + opłaty. Kudowa Zdrój, powiat kłodzki, tel. 0693/48-00-66

VW GOLF II, 1991 r., 180 tys. km, 1300 ccm, wtrysk, biały, 2-drzwiowy, w kraju od 2 dni - 2.900 zł + opłaty. Polanica Zdrój, tel. 0601/71-11-06

VW GOLF II, 1991 r., 150 tys. km, 1600 ccm, srebrny metalic, stan b. dobry, opony zimowe, szyberdach, hak holowniczy, 5 dni w Polsce - 3.000 zł + opłaty. Rogów Sobócki, tel. 071/390-40-83, 0605/03-65-42

VW GOLF II, 1991 r., 1300 ccm, wtrysk, czerwony, 2-drzwiowy, szyberdach, hak, na niemieckich tablicach - 3.200 zł + opłaty. Zgorzelec, tel. 075/771-87-05, 0500/46-15-24

VW GOLF II, 1991 r., 1300 ccm, czerwony, bez korozji, stan b. dobry - 3.800 zł + opłaty. Jawor, tel. 076/870-55-38

VW GOLF II, 1991 r., 175 tys. km, 1300 ccm, benzyna, bordowy, 3-drzwiowy, stan b. dobry, zadbany, po wymianie płynów, zarejestrowany - 4.400 zł. Złotoryja, tel. 0608/70-03-43, 0609/56-92-76

VW GOLF II, 1991 r., 160 tys. km, 1800 ccm, benzyna, srebrny metalic, 3-drzwiowy, szerokie zderzaki, zadbany, sprowadzony z Niemiec - 4.700 zł + opłaty. Tel. 0605/31-91-94, 0608/04-92-41

VW GOLF II, 1991 r., 1600 ccm, benzyna, srebrny, stan techn. dobry - 4.700 zł + opłaty. Walbrzych, tel. 074/664-23-24, 0504/19-01-72

VW GOLF GT SPECIAL, 1991 r., 1800 ccm, benzyna, granatowy, 5-drzwiowy, alum. felgi, komputer, szyberdach, obniżony, stan b. dobry - 4.900 zł + opłaty. Chojnów, powiat legnicki, tel. 0606/91-37-94

VW GOLF II, 1991 r., 170 tys. km, 1300 ccm, pełny wtrysk, czerwony, 3-drzwiowy, 5-biegowy, szyberdach, bez wypadku, oryg. lakier, sprowadzony z Niemiec, po przeglądzie, opłacona akcyza, przygotowany do rejestracji, kpl. dokumentacja - 4.900 zł. Wrocław, tel. 071/330-19-29, 0608/84-46-03

VW GOLF, 1991 r., 150 tys. km, 1600 ccm, benzyna, 70 KM, czerwony, 5-drzwiowy, centr. zamek, obrotomierz, 4 zagłówki, radio, el. reg. lusterka, szyberdach, szerokie zderzaki, zarejestrowany - 5.200 zł. Opole, tel. 0602/19-66-40

VW GOLF II, 1991 r., 156 tys. km, 1300 ccm, wtrysk, bordowy, 5-drzwiowy, 5-biegowy, szerokie zderzaki, listwy boczne, podwójne reflektory, hak, atrakcyjny wygląd - 5.500 zł. Przecznica, powiat lwówecki, tel. 0697/10-90-25

VW GOLF II, 1991 r., 160 tys. km, 1800 ccm, benzyna, czarny, 2-drzwiowy, stan b. dobry - 5.500 zł. Trzebnica, tel. 071/387-11-08

VW GOLF II, 1991 r., 1300 ccm, centr. zamek, alum. felgi, szerokie zderzaki - 5.800 zł. Krobia, powiat gostyński, tel. 0603/66-87-63

VW GOLF II, 1991 r., 190 tys. km, 1800 ccm, wtrysk, grafitowy metalik, komputer, obrotomierz, kubełkowe fotele, szerokie zderzaki, obniżony, alum. felgi, stan techn. b. dobry, w kraju od pół roku, szyberdach - 5.800 zł. Wschowa, tel. 0509/71-76-13

VW GOLF II, 1991 r., 1600 ccm, benzyna, inst. gaz., błękitny metalic, 5-drzwiowy, garażowany - 6.000 zł. Koźmin Wlkp., powiat krotoszyński, tel. 0606/91-99-56

VW GOLF FIRE & ICE, 1991 r., 197 tys. km, 1800 ccm, śliwkowy metalik, zadbany, stan b. dobry, 4-drzwiowy, 4 reflektory, szyberdach, wspomaganie, 2 kpl. kół (opony letnie z aluminiowymi felgami i zimowe), nowe opony, szerokie zderzaki, nakładki na błotnikach i progach - 6.200 zł lub zamienię na VW Passata, 1994-96 r., z dopłatą. Wrocław, tel. 0696/42-92-74, 071/353-77-69

VW GOLF II, 1991 r., 140 tys. km, 1600 ccm, turbo D, biały, 3-drzwiowy, szyberdach, oryg. hak, 5-biegowy, w kraju od 3 miesięcy, zarejestrowany, „twardy" dowód rejestracyjny - 6.600 zł. Gwizdanów, powiat lubiński, tel. 076/843-40-36, 0603/64-64-32

VW GOLF, 1991 r., 1300 ccm, zielony metalic, zarejestrowany, karta pojazdu - 6.800 zł. Kamienica, powiat nyski, tel. 0609/16-83-71

VW GOLF II, 1991 r., 1600 ccm, czerwony - 6.900 zł. Legnica, tel. 0603/30-48-23, 0880/07-05-96

VW GOLF II, 1991 r., 147 tys. km, 1600 ccm, benzyna, grafitowy metalic, 5-biegowy, 5-drzwiowy, szerokie zderzaki, ciemne szyby, atrakcyjny wygląd, szyberdach, centr. zamek, alarm + pilot, el. regulowane reflektory, RO, zadbany, karta pojazdu, immobilizer - 7.300 zł. Orsk, powiat lubiński, tel. 0605/96-02-53

VW GOLF II, 1991 r., 145 tys. km, 1300 ccm, wtrysk, bordowy, alum. felgi, 5-biegowy, bez wypadku, stan idealny, garażowany - 7.500 zł. Leszno, tel. 0600/14-75-18

VW GOLF, 1991 r., 140 tys. km, 1800 ccm, benzyna, fioletowoperłowy, sportowe zawieszenie, po tuningu, felgi i opony zimowe, 2 nowe, alum. felgi, kubełkowe fotele, nowe amortyzatory gazowe 4 szt., końcówki, sworznie, przeguby, szyberdach - 7.600 zł. Bardo, pow. ząbkowicki, tel. 0693/35-06-33

VW GOLF II, 1991 r., 200 tys. km, 1600 ccm, diesel, grafitowy, 5-drzwiowy, I właściciel w kraju, w kraju od 1.5 roku, szyberdach, centr. zamek, alarm + pilot, kpl. opon zimowych, atrakcyjny wygląd - 8.700 zł. Bielawa, powiat dzierżoniowski, tel. 0501/41-10-23

VW GOLF II, 1991 r., 1800 ccm, benzyna, fioletowy metalik, alum. felgi, szerokie zderzaki, kubełkowe fotele, szyberdach - 8.800 zł. Góra, tel. 065/544-45-39, 0606/35-66-21

VW GOLF, 1991 r., 240 tys. km, 1600 ccm, turbo D, czerwony, 5-drzwiowy, centr. zamek, szyberdach, obrotomierz, 4 reflektory, szerokie zderzaki, alum. felgi, kpl. kół zimowych, bez wypadku, hak - 9.000 zł lub zamienię na Renaulta Clio, VW Passata, Audi 80 B4. + dopłata, tylko benzyna, Węgliniec, powiat zgorzelecki, tel. 0509/78-94-54

VW GOLF, 1991 r., 1600 ccm, turbo diesel, czerwony, 4 reflektory, ciemne lampy tylne, hak, szyberdach, radio, el. reg. reflektory, pasy, fotel kierowcy i kierownica, atrakcyjny wygląd, po wymianie paska rozrządu oraz olejów, wspomaganie kier., ekonomiczny - 9.800 zł. Bolesławiec, tel. 075/736-11-46

VW GOLF III, 1991 r., 1400 ccm, wtrysk, wiśniowy, obrotomierz, el. otw. szyberdach, nowe opony, przygotowany do rejestracji, stan idealny - 11.000 zł. Bielany, gm. Wądroże Wielkie, powiat jaworski, tel. 076/857-45-22, 0500/49-81-25

VW GOLF II, 1991/92 r., 165 tys. km, 1600 ccm, benzyna, biały, 5-drzwiowy, szyberdach, kubełkowe fotele, RO, szerokie zderzaki, bez wypadku, książka serwisowa, 4 reflektory, stan b. dobry - 4.700 zł + opłaty. Legnica, tel. 0600/31-27-71 Niemcy, 0049/17-44-47-35-27

VW GOLF II, 1991/92 r., 210 tys. km, 1600 ccm, benzyna, czerwony, 3-drzwiowy, regulowane pasy, el. reg. reflektory, zadbany, I właściciel, w kraju od 3 lat, garażowany, stan b. dobry, ekonomiczny - 5.800 zł. Lwówek Śląski, tel. 075/782-38-22, 0609/94-31-93

VW GOLF II, 1991/92 r., 165 tys. km, 1600 ccm, diesel, czerwony, szyberdach, wspomaganie kier., centr. zamek, RO, nowe opony, 5-biegowy, kubełkowe fotele, po opłatach celnych i akcyzowych, po przeglądzie - 5.900 zł. Bralin, pow. kępiński, tel. 0600/51-99-93

VW GOLF II, 1991/92 r., 195 tys. km, 1600 ccm, turbo D, biały, hak, RM, ekonomiczny, 5-drzwiowy, el. reg. reflektory, 4 nowe amortyzatory i akumulator - 8.000 zł. Bystrzyca Kłodzka, tel. 074/811-84-09, 0607/44-03-34

VW GOLF II PASADENA, 1991/92 r., 145 tys. km, 1600 ccm, benzyna, szary metalik, stan idealny, bez wypadku, oryg. lakier, I właściciel, wersja limitowana, opłacony, zarejestrowany, ubezpieczony, 5-biegowy, 5-drzwiowy, szyberdach, zadbana lapicerka, nowe opony - 9.500 zł, możliwe raty. Wrocław, tel. 0509/96-45-92

VW GOLF III, 1992 r., 140 tys. km, 1400 ccm, benzyna, biały, 4-drzwiowy, do sprowadzenia, bezwypadkowy, do poprawek lakierniczych, lekka korozja na klapie i drzwiach - 4.500 zł + akcyza i opłaty rejestr. Góra, tel. 065/543-26-95, 065/543-21-64

VW GOLF hatchback, 1992 r., 287 tys. km, 1900 ccm, błękitny metalik, zderzaki w kolorze nadwozia, centr. zamek, immobilizer, el. reg. i podgrzewane lusterka, el. otw. szyberdach, el. reg. przednie reflektory, wspomaganie kier., welurowa tapicerka w jasnym kolorze, w kraju od 1994 r., stan techn. dobry - 10.500 zł. Nowogród Bobrzański, powiat zielonogórski, tel. 0606/97-67-35

VW GOLF VR6, 1992 r., 162 tys. km, 2800 ccm, fioletowy, 5-drzwiowy, sprowadzony z Niemiec, zadbany, zarejestrowany, bez wypadku, garażowany, pełne wyposażenie, ABS, centr. zamek, alum. felgi, el. otw. szyby i reg. lusterka, szyberdach, wspomaganie kier. - 11.000 zł. Jawor, tel. 0695/94-01-92

VW GOLF III GTI, 1992 r., 2000 ccm, benzyna, inst. gaz., czarny metalik, szyberdach, wspomaganie kier., centr. zamek, opony zimowe, alum. felgi, kubełkowe fotele, nakładki na progach, błotnikach, hak, sportowe tłumik, zarejestrowany, opłacony, atrakcyjny wygląd, kpl. dokumentacja - 11.000 zł. Złotoryja, tel. 076/878-67-52, 0507/44-63-38

VW GOLF III GT, 1992 r., 1800 ccm, grafitowy metalik, komputer, el. otw. szyberdach, hak, centr. zamek, alarm z pilotem, 7l/100 km, w kraju od 6 miesięcy, zarejestrowany, kubełkowe fotele, 3-drzwiowy, hamulce przednie i tylne z wentylowanymi tarczami, aktualny przegląd i OC, stan b. dobry - 12.500 zł. Głogów, tel. 0696/09-14-66

VW GOLF III SX, 1992 r., 172 tys. km, 1900 ccm, GTD, grafitowy metalik, po tuningu optycznym, zarejestrowany, wspomaganie kier., szyberdach, alum. felgi, RO Sony, kpl. dokumentacja - 14.100 zł. Dzierżoniów, tel. 0508/99-62-65

VW GOLF III, 1992 r., 150 tys. km, 1400 ccm, benzyna, grafitowy, 3-drzwiowy, 5-biegowy, el. reg. reflektory. Chojnów, powiat legnicki, tel. 0661/12-54-85

VW GOLF III, 1992 r., 1600 ccm, benzyna, granatowy, 3-drzwiowy, szyberdach - 2.400 zł. Żagań, tel. 0888/84-50-45 Niemcy, 0049/17-47-34-15-69

VW GOLF II, 1992 r., 160 tys. km, 1800 ccm, srebrny metalic, składak, centr. zamek, ABS, szerokie zderzaki, 5-drzwiowy, inst. gazowa, zarejestrowany w kraju, ważny przegląd i OC, stan b. dobry - 3.800 zł. Stojanów, powiat zgorzelecki, tel. 075/778-58-76

VW GOLF II, 1992 r., 130 tys. km, 1300 ccm, benzyna, czerwony, 3-drzwiowy, RO, sprowadzony z Niemiec, akcyza opłacona, do rejestracji - 4.500 zł. Prusice, powiat trzebnicki, tel. 071/312-56-71, 0603/22-19-43

VW GOLF II, 1992 r., 160 tys. km, 1600 ccm, benzyna, turkusowy metalic, alum. felgi, szyberdach, centr. zamek, kubełkowe fotele, stan idealny, stan idealny - 5.000 zł + opłaty. Bolesławiec, tel. 075/732-32-04, 0693/87-86-27

VW GOLF II, 1992 r., czerwony, 3-drzwiowy, inst. gazowa, szerokie zderzaki - 5.600 zł. Tel. 0603/13-84-99

VW GOLF III, 1992 r., 150 tys. km, 1400 ccm, srebrny metalik, 3-drzwiowy, obniżony, 5-biegowy, alum. felgi - 6.300 zł + opłaty. Chojnów, powiat legnicki, tel. 076/818-78-18, 0602/17-59-38

VW GOLF III, 1992 r., 147 tys. km, 1800 ccm, biały, 3-drzwiowy, RO, welurowa tapicerka (jasna), wspomaganie kier., stan silnika i blacharki b. dobry, w kraju od tygodnia, sprowadzony z Niemiec - 6.800 zł + opłaty. Legnica, tel. 076/723-03-93, 0500/71-

wany - 10.000 zł. Lądek Zdrój, tel. 074/814-78-11, 0607/55-36-69

VW GOLF III, 1993 r., 194 tys. km, 1900 ccm, turbo D, biały, 3-drzwiowy, wspomaganie kier., ciemne szyby i lamy, atrakcyjny wygląd, garażowany, w kraju od pół roku + kpl. kół letnich - 10.500 zł. Głogów, tel. 076/831-78-78, 0889/40-10-75

VW GOLF III GT SPECIAL, 1993 r., 140 tys. km, 1800 ccm, grafitowy metalik, 5-drzwiowy, klimatyzacja, wspomaganie kier., centr. zamek, komputer, kubełkowe fotele, zadbane wnętrze, alum. felgi 15", oryg. RO, sprowadzony z Niemiec - 10.900 zł lub zamienię. Leszno, tel. 0691/91-47-12

VW GOLF, 1993 r., 1800 ccm, klimatyzacja, ABS, 2 poduszki pow., podgrz. siedzenia, el. reg. i podgrzew. lusterka, wspomaganie kier., regul. kierownica, centr. zamek, 5-drzwiowy, I właściciel, serwisowany, opłacony - 10.900 zł. Pleszew, tel. 0600/17-94-29

VW GOLF, 1993 r., 145 tys. km, 1400 ccm, wiśniowy metalic, 5-drzwiowy, zarejestrowany, w kraju od 4 miesięcy, centr. zamek - 11.000 zł. Sulechów, powiat zielonogórski, tel. 0602/29-60-54

VW GOLF III, 1993 r., 1900 ccm, TDI, 90 KM, wiśniowy, katalizator EURO II, 3-drzwiowy, wspomaganie kier., 5-biegowy, zadbany, stan idealny, w kraju od 2 dni, do zarejestrowania - 11.200 zł. Bielany, gm. Wądroże Wielkie, powiat jaworski, tel. 076/857-45-22, 0500/49-81-25

VW GOLF III GTI, 1993 r., 160 tys. km, 1800 ccm, śliwkowy metalic, 5-drzwiowy, centr. zamek, komputer, niebieskie podświetlenie zegarów, alum. felgi, el. otw. szyberdach, zderzaki w kolorze nadwozia, stan idealny, karta pojazdu - 11.600 zł. Wrocław, tel. 0660/32-79-38

VW GOLF III, 1993 r., 142 tys. km, 1800 ccm, benzyna, czarny, 5-drzwiowy, użytkowany w Niemczech, książka serwisowa, wspomaganie, el. ster. lusterka, 4 el. otw. szyby (domykanie w kluczyku), szyberdach, halogeny, immobilizer, centr. zamek, ABS, alum. felgi 15", stan idealny, opłacony, atrakcyjny wygląd - 12.200 zł. Pleszew, tel. 062/741-83-00, 0888/60-79-55

VW GOLF III, 1993 r., 130 tys. km, 2800 ccm, VR6, 175 KM, czerwony, ABS, centr. zamek, wspomaganie kier., alarm + pilot, alum. felgi, 2 poduszki pow., immobilizer, klimatyzacja, hamulce tarczowe przednie i tylne, sprowadzony z Niemiec - 12.500 zł. Leszno, tel. 0888/38-78-80

VW GOLF III, 1993 r., 1900 ccm, turbo D, biały, wspomaganie kier., ABS, centr. zamek - 12.600 zł. Prusice, tel. 071/312-54-33, 0601/79-30-54

VW GOLF III, 1993 r., 170 tys. km, 1600 ccm, zielony, wspomaganie, centr. zamek, el. reg. lusterka, el. otw. szyberdach, głośniki + wzmiacniacz, w kraju od 7 miesięcy, stan b. dobry - 12.800 zł. Duszniki Zdrój, tel. 074/866-95-34

VW GOLF, 1993 r., 130 tys. km, 1400 ccm, wiśniowy metalic, centr. zamek, szyberdach, RO, wspomaganie kier. - 12.800 zł. Żary, tel. 068/363-10-13, 0508/19-32-20

VW GOLF III, 1993 r., 200 tys. km, 1900 ccm, turbo D, granatowy metalik, 5-drzwiowy, el. otw. szyby, szyberdach, wspomaganie kier., 2 poduszki pow., centr. zamek, sprowadzony w całości - 13.000 zł. Środa Śląska, tel. 0600/17-00-20

VW GOLF III, 1993 r., 1900 ccm, turbo D, granatowy metalic, 4-drzwiowy - 13.500 zł. Kobierzyce, tel. 071/311-17-94, 0607/48-86-73

VW GOLF III, 1993 r., 1900 ccm, turbo D, bordowy metalik, 3-drzwiowy, wspomaganie kier., el. otw. szyberdach, alum. felgi, atrakcyjny wygląd, stan b. dobry, zarejestrowany - 13.700 zł. Leszno, tel. 065/527-02-09, 0608/10-16-52

VW GOLF, 1993 r., 180 tys. km, 1900 ccm, turbo D, wiśniowy, 5-drzwiowy, wspomaganie kier., centr. zamek, alarm, bez wypadku - 13.800 zł lub zamienię, możliwe raty. Paczków, tel. 077/431-78-00, 0600/06-30-37

VW GOLF III GTD, 1993 r., 240 tys. km, 1900 ccm, turbo D, granatowy, 5-drzwiowy, 5-biegowy, centr. zamek, immobilizer, alum. felgi 115", stan b. dobry - 14.500 zł lub zamienię na ciągnik. Milicz, tel. 0695/65-20-17

VW GOLF III, 1993/94 r., 180 tys. km, 1600 ccm, benzyna, biały, 3-drzwiowy, bez wypadku, centr. zamek, hak, sprowadzony z Niemiec, stan b. dobry - 5.700 zł. Wykroty, tel. 075/736-03-29

VW GOLF III SAVOY, 1993/94 r., 1800 ccm, benzyna, turkusowy metalik, 5-drzwiowy, klimatyzacja, wspomaganie kier., centr. zamek, el. reg. lusterka, zderzaki w kolorze nadwozia, RO, stan b. dobry - 7.500 zł + opłaty. Kłodzko, tel. 074/868-75-94, 0605/56-03-53

VW GOLF III, 1993/94 r., 192 tys. km, 1600 ccm, czerwony, sprowadzony z Niemiec, kpl. dokumentacja, opłacony, stan b. dobry - 7.900 zł. Bolesławiec, tel. 0508/48-24-59

VW GOLF III, 1993/94 r., 1400 ccm, czarny metalik, 5-biegowy, 4-drzwiowy, szyberdach, wspomaganie kier., centr. zamek, garażowany - 8.500 zł + opłaty. Świebodzice, powiat świdnicki, tel. 0600/14-30-74

VW GOLF III, 1993/94 r., 84 tys. km, 1600 ccm, granatowy metalic, 5-drzwiowy, wspomaganie kier., centr. zamek, 5-biegowy, el. reg. reflektory, regul. kierownica, serwisowany, sprowadzony z Niemiec, stan b. dobry - 8.900 zł. Radoszyce, powiat lubiński, tel. 0660/42-63-73

VW GOLF III, 1993/94 r., 116 tys. km, 1600 ccm, serwo, centr. zamek, szyberdach, alum. felgi, RO, bez wypadku, stan idealny - 9.600 zł. Lubsko, powiat żarski, tel. 0601/68-97-94

VW GOLF III KOMBI, 1993/94 r., 150 tys. km, 2000 ccm, wspomaganie kier., reg. kierownica i fotel, centr. zamek, el. reg. lusterka, el. otw. szyberdach, 2 poduszki powietrzne, relingi dachowe, reg. reflektory, obrotomierz, zadbany, w kraju od miesiąca, zarejestrowany, do lakierowania błotnik tylny prawy - 12.400 zł. Namysłów, tel. 077/410-28-63, 0660/47-36-76

VW GOLF III, 1993/94 r., 155 tys. km, 1600 ccm, benzyna, srebrny metalik, 5-drzwiowy, el. otw. szyberdach, wspomaganie kier., centr. zamek, obrotomierz, zderzaki i lusterka w kolorze nadwozia, w kraju od 3 tygodni, opłacony, zarejestrowany, karta pojazdu, stan idealny - 12.500 zł. Gryfów Śląski, powiat lwówecki, tel. 075/781-12-09, 0600/43-68-45

VW GOLF III, 1993/94 r., 130 tys. km, 1600 ccm, czerwony, stan idealny, zarejestrowany, w kraju od 3 miesięcy, bez wypadku, zadbany, po wymianie świec, pasków, oleju - 13.500 zł. Marcinkowice, powiat olawski, tel. 0601/41-79-44

VW GOLF III GT, 1993/94 r., 2000 ccm, 16V, benzyna, czarny metalic, alum. felgi 16" z rantem, fotele Recaro, ABS, el. otw. szyby, obniżony, komputer, lampy VW Golfa IV, inst. gazowa, sportowy tłumik i filtr powietrza, 150 KM, centr. zamek, alarm, stan b. dobry - 15.000 zł. Mokrzeszów, powiat świdnicki, tel. 074/850-87-28, 0609/66-59-33

VW GOLF III KOMBI, 1994 r., 1800 ccm, benzyna, zielony metalic, 5-drzwiowy, 5-biegowy, wspomaganie kier., zadbany, relingi dachowe, stan dobry, ważne OC - 9.500 zł. Wrocław, tel. 0605/18-27-75

VW GOLF III PINK FLOYD, 1994 r., 160 tys. km, 1600 ccm, czarny metalik, wspomaganie, centr. zamek, el. otw. szyberdach, el. regul. lusterka, 5-drzwiowy, 2 poduszki pow., hak, alum. felgi, RO, dopiero sprowadzony - 10.500 zł. Krotoszyn, tel. 0506/05-10-62

VW GOLF KOMBI, 1994 r., 1800 ccm, czerwony, w kraju od miesiąca, zarejestrowany, stan b. dobry - 11.500 zł. Złotoryja, tel. 076/878-61-31, 0609/43-94-45

VW GOLF KOMBI, 1994 r., 120 tys. km, 1900 ccm, bursztynowy, wspomaganie kier., 2 poduszki pow., zbiornik paliwa, centr. zamek, alarm, relingi dachowe, alum. felgi, stan techn. i wizualny b. dobry - 12.000 zł. Kępno, tel. 0889/16-33-45

VW GOLF III KOMBI, 1994 r., 250 tys. km, 1896 ccm, diesel, czerwony, ABS, pełne wyposażenie, welurowa tapicerka - 12.500 zł. Mieszkowice, powiat prudnicki, tel. 0696/76-88-72

VW GOLF III, 1994 r., 160 tys. km, 1400 ccm, benzyna, czarny, wspomaganie kier., 2 poduszki pow., centr. zamek, szyberdach, alarm, blokada skrzyni biegów, RO, wersja PINK FLOYD - 12.500 zł. Wrocław, tel. 0502/16-62-74

VW GOLF III, 1994 r., 120 tys. km, 1900 ccm, turbo D, biały, 3-drzwiowy, zadbany, stan b. dobry, kpl. opon zimowych, garażowany - 14.000 zł. Milicz, tel. 071/383-04-06, 0608/83-73-76

VW GOLF III KOMBI, 1994 r., 1900 ccm, turbo D, granatowy metalic, centr. zamek, wspomaganie kier., 2 poduszki pow., relingi dachowe - 17.200 zł. Dzierżoniów, tel. 074/645-29-77, 0608/60-97-78

VW GOLF III, 1994 r., 1900 ccm, turbo D, niebieski metalik, 5-drzwiowy, do sprowadzenia, stan b. dobry - 2.300 EUR + opłaty. Lubin, tel. 0502/67-77-05

VW GOLF III, 1994 r., 142 tys. km, 1600 ccm, wtrysk, czarny, wspomaganie kier., szyberdach, RO, 3-drzwiowy, do poprawek, technicznie sprawny - 5.500 zł + akcyza ok. 600 zł. Lwówek Śląski, tel. 075/782-58-20, 0508/49-21-00

VW GOLF III, 1994 r., 1400 ccm, benzyna, czarny, 4-drzwiowy, wspomaganie kier., centr. zamek - 6.500 zł. Strzegom, tel. 0507/12-64-67

VW GOLF III, 1994 r., 169 tys. km, 1600 ccm, benzyna, granatowy, 3-drzwiowy, 5-biegowy, wspomaganie kier., stan idealny - 6.600 zł + opłaty. Kłodzko, tel. 074/868-75-94, 0605/56-03-53

VW GOLF III KOMBI, 1994 r., 142 tys. km, 1800 ccm, wtrysk, biały, centr. zamek, relingi dachowe, poduszka pow., szyberdach, bez wypadku - 7.200 zł + opłaty. Bolesławiec, tel. 0509/17-81-90

VW GOLF III, 1994 r., 170 tys. km, 1400 ccm, czerwony, 3-drzwiowy, el. otw. szyberdach, wspomaganie kier., centr. zamek, 2 poduszki pow., RO, el. reg. reflektory, stan b. dobry - 7.900 zł + opłaty. Jawor, tel. 0508/76-76-26, 0505/66-35-95

VW GOLF III, 1994 r., 120 tys. km, 1400 ccm, bordowy, 5-drzwiowy, stan idealny - 8.500 zł. Jawor, tel. 0507/92-42-11

VW GOLF III PINK FLOYD, 1994 r., 190 tys. km, 1400 ccm, wtrysk, czerwony, 3-drzwiowy, el. otw. szyberdach, wspomaganie kier. - 8.500 zł + opłaty 1.300 zł. Kożuchów, pow. nowosolski, tel. 0693/70-08-22, 0606/73-69-08

VW GOLF VARIANT, 1994 r., 1400 ccm, granatowy metalik, obrotomierz, relingi dachowe, nowy silnik, do rejestracji, stan b. dobry - 8.700 zł. Namysłów, tel. 0509/54-39-11

VW GOLF III CL, 1994 r., 200 tys. km, 1800 ccm, benzyna, bordowy, 3-drzwiowy, 5-biegowy, wspomaganie kier., bez wypadku i korozji, zadbany, w kraju od tygodnia, na celnych tablicach (ważne do 15.02), stan b. dobry - 9.500 zł. Wrocław, tel. 071/353-17-41, 0501/25-05-96

VW GOLF III, 1994 r., 120 tys. km, 1400 ccm, srebrny metalic, 3-drzwiowy, wspomaganie kier., el. otw. szyberdach, zderzaki i lusterka w kolorze nadwozia, spoiler, bez uszkodzeń, atrakcyjny wygląd, opłacona akcyza, po przeglądzie - 9.800 zł. Rawicz, tel. 0607/40-20-17

VW GOLF III, 1994 r., 210 tys. km, 1400 ccm, benzyna, wtrysk, czerwony, bez wypadku, 3-drzwiowy, 5-biegowy, obrotomierz, wspomaganie kier., el. reg. reflektory, el. otw. szyberdach, regul. kierownica, nowy akumulator, po wymianie pasków i płynów, regul. wys. mocowania pasów, zadbane wnętrze, stan b. dobry, zarejestrowany - 10.300 zł. Wrocław, tel. 0505/13-03-46, 0502/29-84-08

VW GOLF III SPORT, 1994 r., 145 tys. km, 1400 ccm, benzyna, czarny metalik, sportowy wygląd, ciemne szyby, ABS, sportowa kierownica, alum. felgi 16", niskoprofilowe opony, pasy szelkowe, obniżony, reflektory VW Golfa IV, stan techn. b. dobry, sprowadzony w całości - 10.500 zł. Mieroszów, powiat wałbrzyski, tel. 0603/40-25-33

VW GOLF III NEW ORLEAN, 1994 r., 152 tys. km, 1600 ccm, benzyna, czerwony, alum. felgi 15", 2 poduszki pow., wspomaganie kier., 5-drzwiowy, el. otw. szyberdach, zadbane wnętrze, stan b. dobry - 10.900 zł. Leszno, tel. 0691/91-47-12

VW GOLF III GT, 1994 r., 1800 ccm, 90 KM, czarny metalic, klimatyzacja, ABS, wspomaganie kier., centr. zamek, alarm + pilot, halogeny, 2 poduszki pow., RO Grundig, el. reg. reflektory, stan b. dobry - 10.900 zł. Świebodzice, powiat świdnicki, tel. 0502/49-87-69

VW GOLF III, 1994 r., 1800 ccm, benzyna, bordowy metalic, klimatyzacja, centr. zamek, 5-drzwiowy, wspomaganie kier. - 12.000 zł. Zgorzelec, tel. 0603/29-34-14

VW GOLF III KOMBI, 1994 r., 140 tys. km, 1800 ccm, benzyna, błękitny metalik, w kraju od 4 miesięcy, wspomaganie kier., el. otw. szyberdach, atrakcyjny wygląd, reflektory od Golfa IV, zderzaki i lusterka w kolorze nadwozia, stan b. dobry - 12.500 zł. Głogów, tel. 0501/48-67-31

VW GOLF III, 1994 r., 200 tys. km, 1400 ccm, biały, 3-drzwiowy, 7 mies. w kraju, centr. zamek, immobilizer, profesjonalny alarm i 3 piloty, RO, hak, alum. felgi 15", kpl. kół z oponami zimowymi i letnimi, szyberdach el., el. reg. reflektory, regul. wys. mocowania pasów i siedzenia, stan b. dobry - 12.500 zł lub zamienię na łańszy. Gubin, pow. krośnieński, tel. 0693/16-85-89

VW GOLF III, 1994 r., 130 tys. km, czerwony, RO, zarejestrowany, karta pojazdu, OC do 2006 r. - 12.500 zł. Nysa, tel. 0501/03-64-03

OP050225

VW Golf III

1995 r., przebieg 115 tys. km, 1400 ccm, benzyna, biały, aluminiowe felgi, 2 poduszki powietrzne, sportowe zawieszenie, zarejestrowany, atrakcyjny wygląd. Cena 12.500 zł. Opole, tel. 0-888 201 617, 0-508 409 509.

VW GOLF III, 1994 r., 260 tys. km, 1900 ccm, turbo D, srebrny metalik, w kraju od 6 miesięcy, szyberdach, nowy akumulator, amortyzatory tylne, klocki hamulcowe, wspomaganie kier. i tłumik, katalizator, zarejestrowany - 12.500 zł. Pieńsk, pow. zgorzelecki, tel. 0504/40-20-19

VW GOLF III, 1994 r., 125 tys. km, 1400 ccm, czerwony, RO, wspomaganie kier., hak, tylne pasy i wycieraczka, zadbany, stan b. dobry - 12.700 zł. Wrocław, tel. 071/367-11-22

VW GOLF III KOMBI, 1994 r., 210 tys. km, 1800 ccm, benzyna, inst. gaz., czerwony, alarm, blokada skrzyni biegów, wspomaganie kier., regul. wysokości fotela, kupiony w kraju, stan dobry, zadbany, dodatkowy kpl. opon - 12.800 zł. Kowary, powiat jeleniogórski, tel. 0509/81-55-12

VW GOLF III, 1994 r., granatowy metalic, wspomaganie kier., szyberdach, alum. felgi - 12.800 zł. Olszyna, tel. 075/721-22-76, 0501/72-61-29

VW GOLF III KOMBI, 1994 r., 150 tys. km, 1800 ccm, benzyna, bordowy metalik, relingi dachowe, roleta bagażnika, wspomaganie kier., centr. zamek, w kraju od miesiąca, el. otw. szyberdach, stan b. dobry - 13.600 zł. Chojnów, powiat legnicki, tel. 076/818-78-18, 0602/17-59-38

VW GOLF, 1994 r., 176 tys. km, 1400 ccm, niebieski, zadbany, 5-drzwiowy, centr. zamek, RO, szyberdach, ABS, hak - 13.900 zł. Kąkolewo, powiat leszczyński, tel. 065/534-26-40

VW GOLF III KOMBI, 1994 r., 188 tys. km, 1900 ccm, TDI, perłowoczarny metalic, welurowa tapicerka, el. reg. lusterka, bez wypadku, relingi dachowe, obrotomierz, wspomaganie kier., regul. kierownica, RO z CD, centr. zamek, w kraju od 2 tygodni - 13.900 zł + opłaty. Siedlakowice, tel. 071/316-99-31, 0607/05-66-47

VW GOLF III, 1994 r., 1600 ccm, benzyna, sprowadzony w 2001 r., I właściciel w kraju, immobilizer fabryczny w kluczyku, RO, nowe opony zimowe, centr. zamek, wspomaganie - 14.500 zł. Wałbrzych, tel. 074/847-10-37, 0601/22-29-85

VW GOLF III, 1994 r., 1900 ccm, turbo D, bordowy metalik, w kraju od 06.2004 r., I właściciel, kpl. dokumentacja, 4-drzwiowy, centr. zamek, wspomaganie, el. otw. szyberdach, el. ustawiane lusterka, welurowa tapicerka, halogeny, RO stereo, podgrzewane lusterka - 14.900 zł. Wałbrzych, tel. 074/847-10-37, 0601/22-29-85

VW GOLF III, 1994 r., 1900 ccm, turbo D, biały - 15.800 zł lub zamienię. Henryków, tel. 075/721-73-35

VW GOLF III, 1994 r., 160 tys. km, 1900 ccm, TDI, ciemnoniebieski, wspomaganie kier., centr. zamek, alarm + pilot, el. otw. szyberdach, 2 poduszki pow., alum. felgi - 16.000 zł. Krobia, powiat gostyński, tel. 0607/03-47-38

VW GOLF III GT, 1994 r., 173 tys. km, 1900 ccm, TDI, 90 KM, śliwkowy metalik, 5-drzwiowy, alum. felgi, wspomaganie kier., el. otw. szyby i szyberdach, el. reg. lusterka i el. reg. reflektory, podgrz. siedzenia, sportowe zawieszenie, atrakcyjny wygląd - 16.300 zł. Wrocław, tel. 0608/67-26-45

VW GOLF III, 1994 r., 192 tys. km, 1900 ccm, TDI, perłowobiały, w kraju od miesiąca, oryg. lakier, bez wypadku, centr. zamek, wspomaganie, szyberdach, alum. felgi, RO, 2 poduszki powietrzne, welurowa tapicerka, stan idealny - 16.800 zł lub zamienię. Ścibórz, tel. 077/431-30-45, 0603/84-11-32

VW GOLF III VR6, 1994 r., 172 tys. km, 2800 ccm, benzyna, inst. gaz., śliwkowy metalic, wszystkie el. dodatki, skórzana tapicerka, ciemne szyby, alum. felgi BBS, domykanie szyb kluczykiem, klimatyzacja i inne dodatkowe wyposażenie - 17.000 zł. Ziębice, pow. ząbkowicki, tel. 0504/11-71-80

VW GOLF III KOMBI, 1994/95 r., 1800 ccm, benzyna, ciemnogranatowy, 2 poduszki pow., szyberdach, stan dobry - 2.000 EUR + opłaty. Chojnów, powiat legnicki, tel. 0604/20-17-71

VW GOLF III KOMBI, 1994/95 r., 1900 ccm, TDI 90 KM, srebrny metalic, wspomaganie kier., centr. zamek, relingi dachowe, szyberdach, książka serwisowa, bez wypadku, 2 dni w Polsce - 15.900 zł. Pleszew, tel. 0604/07-52-89

VW GOLF III KOMBI, 1994/95 r., 1900 ccm, TDI, ciemnozielony metalik, szyberdach, 2 poduszki pow., halogeny, kubełkowe fotele, RM + głośniki, relingi dachowe - 16.500 zł lub zamienię na inny. Jelenia Góra, tel. 0603/61-59-50

VW GOLF III, 1994/95 r., 154 tys. km, 1900 ccm, TDI, zielony metalik, w kraju od tygodnia, zarejestrowany, karta pojazdu, 5-drzwiowy, el. reg. lusterka, el. otw. szyby, wspomaganie kier., centr. zamek, serwisowany, stan b. dobry - 17.600 zł lub zamienię, możliwe raty. Legnica, tel. 0609/79-32-51

VW GOLF III, 1995 r., 166 tys. km, 1400 ccm, czerwony, 3-drzwiowy, el. otw. szyby i szyberdach, centr. zamek, 2 poduszki pow., bez wypadku, stan b. dobry, w kraju od 08.2004 r., ważny przegląd i OC do 07.09.2005 r., właściciel niepalący - 12.000 zł. Wymiarki, powiat żagański, tel. 0888/32-36-45 lub Niemcy, 0049/176-29-78-32-34

VW GOLF III, 1995 r., 160 tys. km, 1600 ccm, benzyna, inst. gaz., niebieski metalik, centr. zamek, alarm, alum. felgi, wspomaganie kier., szyberdach, 3-drzwiowy, el. reg. lusterka, ospoilerowany, ciemne szyby tylne - 11.900 zł. Jugowice, powiat wałbrzyski, tel. 0880/61-28-54, 0889/28-47-07

VW GOLF KOMBI, 1995 r., 154 tys. km, 1400 ccm, sprowadzony z Niemiec, zarejestrowany, wspomaganie kier., 2 poduszki pow., szyberdach, roleta bagażnika, stan b. dobry - 11.900 zł. Ząbkowice Śląskie, tel. 0691/92-29-48

VW GOLF, 1995 r., 130 tys. km, 1400 ccm, benzyna, wtrysk, bordowy, 3-drzwiowy, serwo, centralny zamek, szyberdach, dzielona tylna kanapa, poduszka pow., aluminiowe felgi, serwisowany (książka), nieużytkowany w Polsce, bardzo zadbany - 12.900 zł. Wałbrzych, tel. 0609/55-02-48, 0697/45-50-99

VW GOLF III, 1995 r., 120 tys. km, 1400 ccm, zielony metalik, wspomaganie kier., centr. zamek, RO, el. otw. szyberdach, zarejestrowany - 13.900 zł. Legnica, tel. 0602/38-55-22

VW GOLF, 1995 r., 170 tys. km, 1900 ccm, turbo D, granatowy, 5-drzwiowy, centr. zamek, RO, wspomaganie kier., el. otw. szyberdach, stan techn. b. dobry, wymieniony pasek rozrządu, olej i filtr powietrza - 18.200 zł. Złotoryja, tel. 075/713-54-59, 0692/09-22-22

VW GOLF, 1995 r., 187 tys. km, 1900 ccm, TDI, fioletowy, pół roku w kraju, zarejestrowany, 5-drzwiowy, bezwypadkowy, klimatyzacja, centr. zamek, alarm + pilot, 4 el. reg. szyby i szyberdach, wspomaganie, reg. kierownicy, kubełkowe fotele, podłokietnik, dzielona tylna kanapa, zadbany, właściciel niepalący - 18.500 zł. Lubań, tel. 0507/03-00-90

VW GOLF III, 1995 r., 116 tys. km, 1800 ccm, 2 poduszki pow., klimatyzacja, el. otw. szyby i reg. lusterka, ABS, sportowy ukł. wydechowy i zawieszenie, zderzaki i lusterka w kolorze nadwozia, ciemne reflektory, stan techn. b. dobry, atrakcyjny wygląd - 9.800 zł + opłaty. Góra, tel. 065/543-41-71, 0503/02-18-22

VW GOLF III, 1995 r., 1600 ccm, benzyna, czerwony, wspomaganie kier., centr. zamek - 1.000 EUR. Lubin, tel. 0502/23-83-58

VW GOLF KOMBI, 1995 r., 120 tys. km, 1400 ccm, benzyna, bordowy, wspomaganie kier., centr. zamek, el. otw. szyberdach, welurowa tapicerka, RO, hak, poduszka pow., roleta bagażnika, zadbany, bez wypadku, stan b. dobry - 9.200 zł + opłaty. Pieńsk, tel. 075/771-88-67, 0605/54-70-88

VW GOLF, 1995 r., 125 tys. km, 1400 ccm, granatowy, 5-drzwiowy, wspomaganie kier., 2 poduszki pow., w kraju 2 tygodnie - 9.500 zł + opłaty ok. 1.500 zł. Góra, tel. 0603/59-59-25

VW GOLF III, 1995 r., 145 tys. km, 1800 ccm, granatowy, 3-drzwiowy, centr. zamek, wspomaganie, alarm, szyberdach, 2 poduszki powietrzne, sprowadzony z Niemiec - 10.000 zł. Jelenia Góra, tel. 075/761-02-70, 0600/34-45-07

VW GOLF III, 1995 r., 130 tys. km, 1800 ccm, benzyna, 3-drzwiowy, klimatyzacja, poduszka pow., ABS, na zachodnich tablicach - 10.900 zł. Kamieniec Ząbkowicki, tel. 074/817-46-29

VW GOLF III, 1995 r., 102 tys. km, 1600 ccm, benzyna, wtrysk, zielony metalik, bez wypadku, wspomaganie kier., 2 poduszki pow., el. otw. szyberdach, ciemne szyby tylne, ABS, białe zegary, RM + głośniki, osłony i opłacony, stan b. dobry - 11.800 zł. Bolesławiec, tel. 0501/04-86-30

VW GOLF KOMBI, 1995 r., 180 tys. km, 1400 ccm, biały, 2 poduszki pow., stan b. dobry - 12.300 zł. Łagiewniki, tel. 071/394-11-11, 0604/53-55-25

VW GOLF III KOMBI, 1995 r., 180 tys. km, 1900 ccm, turbo D, czerwony, szyberdach, centr. zamek, wspomaganie kier., bez wypadku, książka serwisowa, relingi dachowe, RO, szyberdach - 12.600 zł + opłaty. Legnica, tel. 0600/31-27-71 Niemcy, 0049/17-44-47-35-27

VW GOLF III KOMBI, 1995 r., 195 tys. km, 1800 ccm, benzyna, śliwkowy metalic, stan silnika b. dobry, wspomaganie kier., centr. zamek, 2 poduszki pow., el. reg. lusterka, alum. felgi, hak - 13.500 zł. Oleśnica, tel. 0691/50-98-69

VW GOLF III KOMBI, 1995 r., 1900 ccm, turbo D, biały, poduszka pow., relingi dachowe, halogeny, roleta bagażnika, wspomaganie kier. - 13.900 zł. Łosiów, powiat brzeski, tel. 0505/26-01-71

VW GOLF III, 1995 r., 201 tys. km, 1900 ccm, turbo D, niebieski metalik, klimatyzacja, el. reg. lusterka, wspomaganie kier., centr. zamek, obrotomierz, bez wypadku, serwisowany, w kraju od kilku dni - 14.900 zł. Świdnica, tel. 0880/26-17-07

VW GOLF ROLLING STONES, 1995 r., 160 tys. km, 1600 ccm, benzyna, granatowy metalik, bez wypadku, 2 poduszki pow., reflektory Helia, alum. felgi, kubełkowe fotele, el. otw. szyberdach, el. reg. reflektory, I właściciel, w kraju od 6 miesięcy, stan idealny - 15.000 zł. Kępno, tel. 0695/62-17-66

VW GOLF III, 1995 r., 128 tys. km, 1600 ccm, perłowoczarny, szyberdach, alum. felgi, el. reg. lusterka, podgrz. siedzenia, 2 poduszki pow., wspomaganie kier., RO Pioneer, centr. zamek, alarm - 15.300 zł. Jerka, tel. 065/517-87-88

VW GOLF III, 1995 r., 167 tys. km, 1400 ccm, benzyna, inst. gaz., bordowy, inst. gazowa na gwarancji, alum. felgi 15", poduszka pow., centr. zamek, alarm + pilot, immobilizer, zderzaki i lusterka w kolorze nadwozia, nowe zawieszenie i hamulce, kpl. opon zimowych z felgami, atrakcyjny wygląd, RO z CD + głośniki - 15.500 zł. Legnica, tel. 0606/12-90-81

VW GOLF III ROLLING STONES, 1995 r., 19 tys. km, 1900 ccm, turbo D, czerwony, el. otw. szyberdach, RO, wspomaganie kier., stan b. dobry - 16.000 zł lub zamienię na inny, kombi. Zielona Góra, tel. 0504/14-63-60

VW GOLF III GT, 1995 r., 1900 ccm, TDI, śliwkowy metalik, centr. zamek + pilot, el. otw. szyby, domykanie szyb sterowane kluczykiem, 3-drzwiowy, wspomaganie kierownicy - 16.500 zł. Ostrów Wlkp. Tel. 0501/97-72-28

VW GOLF, 1995 r., 179 tys. km, 1900 ccm, TDI, czerwony, 2 poduszki pow., centr. zamek + pilot, alarm, el. otw. szyberdach, alum. felgi 15", tempomat, RO Sony, białe zegary, zarejestrowany - 16.800 zł. Świeradów Zdrój, powiat lubański, tel. 075/781-62-87, 0605/03-23-79

VW GOLF III KOMBI, 1995 r., 222 tys. km, 1900 ccm, śliwkowy metalik, wspomaganie kier., el. otw. szyby i szyberdach, alum. felgi 15" BBS, kpl. kół zimowych, hak, el. reg. reflektory (podwójne), el. reg. lusterka, immobilizer, kubełkowe fotele, centr. zamek, relingi dachowe, zadbany, opłacony - 16.950 zł. Opole, tel. 077/412-89-02, 077/412-84-01, 0509/97-65-07

VW GOLF III, 1995 r., 114 tys. km, 1900 ccm, TDI, czerwony, 3-drzwiowy, ABS, bez wypadku, 2 poduszki pow., szyberdach, wspomaganie, centr. zamek, alarm, I właściciel - 17.700 zł, możliwe raty. Żary, tel. 0601/74-20-47

VW GOLF III KOMBI, 1995 r., 1900 ccm, TDI, sprowadzony z Niemiec, kpl. dokumentacja, ABS, wspomaganie kier., centr. zamek, szyberdach, RO - 17.800 zł. Ścibórz, tel. 077/431-30-45, 0603/84-11-32

VW GOLF III, 1995 r., 1900 ccm, TDI, zielony, skórzana tapicerka, klimatronic, podgrz. siedzenia, el. otw. szyby, el. reg. lusterka, ABS, 2 poduszki pow., wspomaganie kier. - 18.500 zł. Milicz, tel. 0603/67-82-08, 0661/46-76-10

VW GOLF III GT, 1995 r., 1900 ccm, TDI, perłowoczarny, wspomaganie kier., centr. zamek, el. otw. szyby, szyberdach i reg. lusterka, 2 poduszki pow., ABS, RO, alum. felgi BBS, w kraju od 3 miesięcy, zarejestrowany - 18.900 zł lub zamienię na łańszy. Leszno, tel. 0608/60-04-13

VW GOLF III KOMBI, 1995/96 r., 200 tys. km, 1900 ccm, turbo D, zielony metalik, wspomaganie kier., centr. zamek, el. otw. szyberdach, welurowa tapicerka, ABS, relingi dachowe, roleta bagażnika, zadbany, alum. felgi, atrakcyjny wygląd, karta pojazdu, ekonomiczny, dużo nowych części - 15.900 zł lub zamienię na Opla, Seata, VW lub BMW z inst. gazową. Nysa, tel. 0604/35-37-74

VW GOLF III GT, 1996 r., 64 tys. km, 1600 ccm, 101 KM, srebrny metalic, wspomaganie kier., 3-drzwiowy, el. otw. szyby, centr. zamek, komputer pokładowy, alum. felgi 15" BBS, klimatyzacja (do napełnienia), opłacony, OC, do rejestracji, do małych poprawek blacharskich, dodatkowy silnik w stanie b. dobrym - 14.900 zł. Wrocław, tel. 0696/43-33-84

VW GOLF III KOMBI, 1996 r., 179 tys. km, 1900 ccm, diesel, biały, stan b. dobry, wspomaganie kier., 2 poduszki pow., ABS, halogeny, hak holowniczy, serwisowany, bez wypadku, garażowany, w kraju od 05.2004 r., zarejestrowany - 14.000 zł. Opole, tel. 0504/19-46-77

VW GOLF CL, 1996 r., 147 tys. km, 1600 ccm, czerwony, 5-drzwiowy, wspomaganie, szyberdach, po wymianie pasków i oleju, zderzaki i lusterka w kolorze nadwozia, użytkowany przez kobietę - 16.000 zł. Złotoryja, tel. 076/877-56-20, 0502/74-09-12

VW GOLF BON JOVI, 1996 r., 120 tys. km, 1400 ccm, srebrny metalik, wspomaganie kier., centr. zamek, RO, szyberdach, 2 poduszki pow., 5-drzwiowy, alum. felgi, lekko obniżony, stan b. dobry, zarejestrowany - 16.400 zł. Lwówek Śl. Tel. 0509/32-22-54

VW GOLF VR6 SYNCRO, 1996 r., 185 tys. km, 2900 ccm, 192 KM, czarny metalik, 3-drzwiowy, najbogatsza wersja, napęd 4x4, klimatronic, el. otw. szyby i reg. lusterka, centr. zamek, zabezpieczenia, przyciemnione szyby i lampy, kubełkowe fotele, kpl. dokumentacja, karta pojazdu, zadbany, stan idealny - 24.500 zł. Żarów, powiat świdnicki, tel. 0509/91-94-33

VW GOLF III KOMBI, 1996 r., 150 tys. km, 1800 ccm, benzyna, niebieski, klimatronic, el. otw. szyby - 3.500 EUR + opłaty. Bogatynia, tel. 075/778-42-78, 0508/50-17-50, 0501/57-21-12

VW GOLF III, 1996 r., zielony metalic, 3-drzwiowy, szyberdach, 2 poduszki pow., centr. zamek, RO - 2.850 EUR. Zgorzelec, tel. 0602/32-98-17

VW GOLF III KOMBI, 1996 r., 108 tys. km, 1400 ccm, biały, katalizator, centr. zamek, wspomaganie kier., el. otw. szyby - 11.000 zł. Ostrów Wlkp. Tel. 062/735-61-73, 0501/54-93-22

VW GOLF III KOMBI, 1996 r., 82 tys. km, 2000 ccm, benzyna, granatowy metalic, relingi dachowe, hak, alum. felgi, nowe opony, szyberdach, centr. zamek, wspomaganie kier., stan b. dobry - 13.500 zł. Opole, tel. 0505/76-72-49

VW GOLF BON JOVI, 1996 r., 150 tys. km, 1800 ccm, benzyna,

VW GOLF KOMBI, 2001 r., 85 tys. km, 1900 ccm, TDI, srebrny metalik, klimatyzacja, 4 poduszki pow., RO, stan b. dobry - 37.500 zł. Bystrzyca Kłodzka, tel: 0607/24-51-40

VW GOLF IV, 2001 r., 67 tys. km, 1600 ccm, 16V, 105 KM, perłowozielony, wersja Highline, oryg. inst. gazowa, klimatronic, nawigacja sat., komputer, podlokietnik, pełne wyposażenie el., alum. felgi, centr. zamek, wspomaganie kier., podwójny alarm, 2 podlokietniki, podwójny immobilizer, 4 poduszki pow., ABS, ESP, książka serwisowa, skórzana kierownica - 38.800 zł. Jelenia Góra, tel. 075/643-01-39, 0880/13-68-15

VW GOLF IV, 2001 r., 77 tys. km, 1900 ccm, TDI, grafitowy metalic, ABS, wspomaganie kier., centr. zamek, alum. felgi, el. otw. szyby i reg. lusterka, alarm + pilot, 3-drzwiowy, klimatronic, 4 poduszki pow., II właściciel, komputer - 28.000 zł. Polkowice, tel. 0501/16-58-88

VW GOLF IV, 2001 r., 70 tys. km, SDI, czarny metalik, ABS, klimatyzacja, zarejestrowany w Polsce, 3-drzwiowy, wspomaganie kier. - 33.500 zł. Ostrów Wlkp. Tel. 0509/22-19-16

VW GOLF IV KOMBI, 2001 r., 90 tys. km, 1900 ccm, TDI, niebieski metalic, ABS, ESP, 4 poduszki pow., wszystkie el. dodatki, stan b. dobry - 36.000 zł. Ostrów Wlkp. Tel. 0691/71-80-65

VW GOLF IV, 2001 r., 98 tys. km, 1600 ccm, benzyna, inst. gaz., ciemnozielony metalik, kupiony w salonie w kraju, kpl. dokumentacja, ABS, el. otw. szyby, 2 poduszki pow., centr. zamek, immobilizer, regul. skórzana kierownica, alum. felgi, stan b. dobry - 37.900 zł lub zamienię na Mercedesa Vito albo VW Transportera T4. Wałbrzych, tel. 0504/97-78-81

VW GOLF KOMBI, 2001 r., 70 tys. km, 1900 ccm, TDI, kolor srebrny, tempomat, klimatyzacja, relingi dachowe - 38.000 zł. Tel. 0502/45-18-25

VW GOLF IV, 2001/02 r., 1900 ccm, TDI, 110 KM, czarny metalic, 3-drzwiowy, klimatronic, 4 poduszki pow., welurowa tapicerka w kolorze czarnym, wszystkie el. dodatki - 42.000 zł. Kamienna Góra, tel. 0509/37-43-01

VW GOLF IV, 2002 r., 50 tys. km, 1900 ccm, 101 KM, granatowy metalik, 5-drzwiowy, ABS, ESP, klimatyzacja, 4 poduszki pow., komputer, alum. felgi, centr. zamek, el. reg. szyby i lusterka, wspomaganie, immobilizer, podgrzewane fotele, książka serwisowa, stan b. dobry - 49.000 zł. Wrocław, tel. 0600/21-68-00 (zdjęcia do tej oferty można zobaczyć w internecie pod numerem - AG0989 http://wkz.autogielda.com.pl)

VW GOLF IV, 2002 r., 70 tys. km, 1900 ccm, TDI, srebrny metalic, 4-drzwiowy, 4 poduszki pow., kupiony w salonie w Polsce - 17.000 zł lub zamienię na droższy. Goczałków Górny, tel. 074/855-91-51

VW GOLF IV, 2002 r., 90 tys. km, 1600 ccm, benzyna, srebrny metalik, I właściciel, kupiony w salonie, 5-drzwiowy, 4 poduszki pow., ABS, centr. zamek, alarm + pilot, stan b. dobry - 37.900 zł. Prudnik, tel. 0602/85-50-53

VW GOLF IV, 2002 r., 83 tys. km, 1400 ccm, benzyna, 16V, niebieski, 3-drzwiowy, 2 poduszki pow., el. otw. szyby, ABS, ESP, RO, blokada skrzyni biegów, immobilizer, alarm + pilot, centr. zamek, alum. felgi 15", inst. do zestawu głośnomówiącego, bez wypadku, kupiony w salonie w kraju, karta pojazdu, stan b. dobry - 39.900 zł. Wrocław, tel. 071/343-58-38, 0509/38-87-00

VW GOLF IV, 2002 r., 41 tys. km, 1600 ccm, 16V, srebrny metalik, 5-drzwiowy, el. otw. szyby, centr. zamek, ABS, RO z CD, alarm, stan idealny, kupiony w salonie, I właściciel, bez wypadku, bez korozji, właściciel niepalący - 41.000 zł. Świdnica, tel. 0505/94-19-71

VW GOLF IV, 2002 r., 1900 ccm, TDI 130 KM, ciemnozielony metalik, 6-biegowy, klimatronic, kupiony w salonie, pełne wyposażenie - 48.900 zł. Jelenia Góra, tel. 0603/61-59-50

VW GOLF IV, 2003 r., 90 tys. km, 1900 ccm, SDI, 68 KM, czerwony, 3-drzwiowy, ABS, 4 poduszki pow., skórzana tapicerka, el. otw. szyby, wspomaganie, el. otw. szyberdach, centralny zamek + pilot, el. reg. lusterka, radio, bez wypadku, stan idealny, na gwarancji, odbiór w Niemczech - 43.900 zł. Ostrów Wlkp. Tel. 0889/52-00-76

VW GOLF IV, 2003 r., 45 tys. km, 1900 ccm, TDI, złoty metalik, ABS, wspomaganie kier., centr. zamek, el. otw. szyby i reg. lusterka, RO, 2 poduszki pow., kupiony w salonie, serwisowany, I właściciel, bez wypadku, homologacja na ciężarowy, stan idealny - 52.900 zł. Leszno, tel. 0609/67-99-08

VW GOLF V, 2004 r., 15 tys. km, 1900 ccm, TDI, srebrny metalik, RO, ABS, wspomaganie kier., centr. zamek + pilot, alum. felgi, el. otw. szyby, el. reg. lusterka, alarm, klimatyzacja, poduszki pow. - 6.600 EUR. Wałbrzych, tel. 0500/85-14-38

VW JETTA, 1980 r., 1400 ccm, inst. gazowa, zielony, stan silnika i skrzyni biegów b. dobry, zadbane wnętrze, stan opon dobry - 950 zł. Wrocław, tel. 0501/27-20-17

VW JETTA, 1980 r., 1200 ccm, żółty, hak, po remoncie silnika, stan dobry - 2.500 zł. Oława, tel. 0605/25-23-19, 0605/29-16-94

VW JETTA, 1981 r., 250 tys. km, 1600 ccm, diesel, zielony, 4-drzwiowy, stan silnika i podzespołów b. dobry - 1.300 zł. Trzebieszowice, tel. 074/814-80-44, 0604/26-86-08

VW JETTA, 1981 r., 283 tys. km, 1600 ccm, czerwony, w dobrym stanie, szyberdach, aluminiowe felgi 15" - 1.700 zł. Włoszakowice, powiat leszczyński, tel. 0695/84-28-00

VW JETTA, 1981 r., 1600 ccm, benzyna, srebrny metalik, 5-biegowy, 4-drzwiowy, obrotomierz, hak, RO, atrakcyjny wygląd, stan idealny - 1.400 zł. Wrocław, tel. 0889/32-58-33

VW JETTA, 1982 r., 1600 ccm, benzyna, zielony, silnik od VW Golfa II, el. otw. szyby, szyberdach, stan dobry - 2.200 zł. Trzebnica, tel. 071/387-19-96 po godz. 19, 0660/04-12-79

VW JETTA, 1983 r., 170 tys. km, 1600 ccm, benzyna, czerwony metalik, szyberdach, RO, garażowany, stan dobry - 1.200 zł. Udanin, tel. 076/874-00-83

VW JETTA II, 1984 r., 1600 ccm, benzyna, biały, 4-drzwiowy, szyberdach hak, bez wypadku, zadbany, stan b. dobry - 3.000 zł. Świdnica, tel. 0603/34-20-44

VW JETTA, 1984 r., 1800 ccm, benzyna, niebieski metalik, inst. gazowa, 4 zagłówki, 5-biegowy, 4-drzwiowy, alarm + 2 piloty, blokada skrzyni biegów, centr. zamek, klimatyzacja, RO, 2 koła zimowe, w ciągłej eksploatacji, stan dobry - 3.800 zł. Bielawa, tel. 074/833-50-80, 0604/35-41-55

VW JETTA II, 1984/85 r., 1300 ccm, benzyna, wiśniowy metalik, inst. gazowa, 4-drzwiowy, hak, RO + głośniki, alum. felgi + komplet opon zimowych, po remoncie blacharki i lakierowaniu w 2003 r., po wymianie płynów, pasków, klocków i szczęk ham., ważny przegląd i OC do 05.2005 r. - 4.300 zł. Trzeboszowice, gm. Paczków, tel. 077/435-49-42, 0697/88-37-52

VW JETTA, 1985 r., 1100 ccm, benzyna, inst. gaz., niebieski metalic - 3.000 zł. Korfantów, powiat nyski, tel. 0504/18-10-25

VW JETTA, 1985 r., 1600 ccm, diesel, szary metalik, po remoncie kapitalnym silnika i wymianie olejów i filtrów, hak, ważny przegląd do 12.2005 r. - 3.500 zł. Bierkowice, powiat kłodzki, tel. 074/867-76-63

VW JETTA II, 1985 r., 1800 ccm, błękitny metalik, alarm, alum. felgi - 3.700 zł. Legnica, tel. 076/723-70-87, 0502/56-66-90

VW JETTA, 1985 r., 1600 ccm, turbo diesel, srebrny metalik, alarm + pilot, stan dobry - 4.500 zł. Legnica, tel. 076/862-57-15, 0604/64-86-50

VW JETTA, 1985/94 r., zielony metalik, roczna inst. gazowa, stan dobry - 3.500 zł. Strzegom, tel. 074/855-56-51, 0607/88-96-49

VW JETTA, 1986 r., 320 tys. km, grafitowy metalik, 4-drzwiowy, 5-biegowy, opony letnie + zimowe, stan b. dobry - 5.300 zł. Świdnica, tel. 0661/63-56-55

VW JETTA II, 1986 r., 248 tys. km, 1600 ccm, benzyna, wiśniowy metalik, alum. felgi + komplet kół zimowych, po wymianie pasków, chłodnicy, po regeneracji alternatora, po remoncie zawieszenia, 5-drzwiowy, 5-biegowy, hak, spoiler, halogeny - 2.500 zł. Ząbkowice Śląskie. tel. 0607/65-55-34

VW JETTA II, 1986 r., 1800 ccm, zielony metalic, centr. zamek, el. reg. lusterka, ważny przegląd i OC - 2.600 zł. Stojanów, tel. 075/778-58-76

VW JETTA, 1986 r., 1600 ccm, benzyna, inst. gaz., niebieski, stan b. dobry - 4.500 zł. Zgorzelec, tel. 0601/49-03-80

VW JETTA, 1987 r., 1600 ccm, benzyna, inst. gaz., czerwony, ważny przegląd i OC, stan dobry - 4.600 zł lub zamienię na VW Golfa, Scirocco, Audi lub Hondę Prelude w tej cenie - 4.600 zł. Brzeg, tel. 0661/04-47-62

VW JETTA, 1987 r., 1600 ccm, diesel, biały, 4-drzwiowy, nie wymaga poprawek lakierniczych, stan silnika b. dobry - 4.500 zł. Polkowice, tel. 076/846-64-62, 0607/51-83-83

VW JETTA II SEDAN, 1988 r., 123 tys. km, 1600 ccm, srebrny metalik, atrakcyjny wygląd, zarejestrowany w kraju, „pełne" zderzaki, koła z felgami 14", szyberdach, techn. sprawny - 6.500 zł. Żary, tel. 0697/86-40-53

VW JETTA, 1988 r., 1300 ccm, benzyna, biały, 4-drzwiowy, 4-biegowy, oryg. lakier, pokrowce, sprowadzony, do zarejestrowania - 3.500 zł. Wrocław, tel. 0888/10-81-50

VW JETTA, 1988 r., 180 tys. km, 1600 ccm, benzyna, inst. gaz., niebieski metalic, centr. zamek, alarm + pilot, klimatyzacja, RO, automatic, stan dobry - 4.200 zł. Pokój, powiat namysłowski, tel. 0509/54-39-12

VW JETTA, 1988 r., 170 tys. km, 1600 ccm, benzyna, inst. gaz., czerwony, stan dobry, 5-drzwiowy, zadbany, po wymianie amortyzatorów i ukł. hamulcowego - 4.700 zł. Kamienna Góra, tel. 075/744-75-37

VW JETTA GTD, 1988 r., 195 tys. km, 1600 ccm, srebrny metalic, 5-drzwiowy, atrakcyjny wygląd - 7.000 zł. Milicz, tel. 0693/60-49-89

VW JETTA, 1989 r., 1600 ccm, benzyna, granatowy, stan techn. i blacharki b. dobry, RO, alarm + pilot, 5-biegowy, 4-drzwiowy, zadbane wnętrze, garażowany - 5.700 zł. Góra, tel. 0607/94-56-03

VW JETTA, 1989/90 r., 150 tys. km, 1800 ccm, benzyna, srebrny metalik, stan b. dobry, sprowadzony z Niemiec, zarejestrowany, opłacony, ubezpieczony, I właściciel, 4-drzwiowy, 5-biegowy, welurowa tapicerka - 6.800 zł, możliwe raty. Wrocław, tel. 0888/12-26-50

VW JETTA, 1990 r., 1600 ccm, wtrysk, wspomaganie kier., centr. zamek, szyberdach, welurowa tapicerka, szerokie zderzaki, stan b. dobry - 3.800 zł + opłaty. Szprotawa, powiat żagański, tel. 0507/12-66-78, Niemcy, 0049/152-02-49-40-89

VW JETTA, 1990 r., 1800 ccm, benzyna, inst. gaz., srebrny metalik, centr. zamek, nowe amortyzatory, akumulator i opony, bez wypadku, nie wymaga wkładu finansowego, szerokie zderzaki - 7.000 zł. Grodków, tel. 077/415-41-55, 0509/39-91-73

VW JETTA GT, 1990 r., 1800 ccm, benzyna, 16V, czerwony metalik, 5-drzwiowy, ekonomizer, alum. felgi, nakładki na pedały, obniżony, sportowy ukł. wydechowy i kierownica, kubełkowe fotele, garażowany, w kraju od 7 miesięcy, szyberdach, welurowa tapicerka, zadbany, stan idealny - 8.800 zł. Jelenia Góra, tel. 0602/44-15-72

VW JETTA, 1990 r., 338 tys. km, 1600 ccm, turbo D, granatowy, wspomaganie kier., centr. zamek, stan b. dobry - 9.500 zł. Nowogrodziec, tel. 0660/43-14-76

VW JETTA, 1991 r., 186 tys. km, 1300 ccm, benzyna, inst. gaz., niebieski metalik, centr. zamek, hak - 6.000 zł. Leszno, tel. 0600/81-75-68

VW JETTA, 1991 r., 157 tys. km, 1600 ccm, turbo D, granatowy, intercooler, szyberdach, centr. zamek, serwo, 5-drzwiowy, stan b. dobry - 6.200 zł + akcyza. Jelenia Góra, tel. 0502/72-32-98

VW JETTA, 1991 r., 183 tys. km, 1600 ccm, czerwony, alarm, centr. zamek, hak, RO + CD - 7.000 zł. Turek, tel. 0608/53-93-46

VW JETTA, 1991 r., 169 tys. km, 1600 ccm, benzyna, diesel, zielony metalic, centr. zamek + pilot, szyberdach, 5-biegowy, welurowa tapicerka, szerokie zderzaki, nakładki na progach i błotnikach, stan b. dobry - 8.200 zł. Milicz, tel. 0507/13-58-52

VW LUPO, 2002 r., 15 tys. km, 1000 ccm, 50 KM, czarny, 3-dzwiowy, 2 poduszki pow., wspomaganie, centr. zamek, alarm, immobilizer, radio, regulacja kierownicy, koła zimowe - 27.000 zł. Legnica, tel. 0600/21-68-00 (zdjęcia do tej oferty można zobaczyć w internecie pod numerem - AG0962 http://wkz.autogielda.com.pl)

VW LUPO, 2002 r., 1100 ccm, 2 poduszki pow., el. otw. szyby, wspomaganie kier., centr. zamek - 22.900 zł. Głogów, tel. 076/833-31-67 do godz. 18, 0880/52-43-03

VW LUPO, 2002/03 r., 14 tys. km, 1400 ccm, MPI, czarny metalik, wszystkie el. dodatki, 2 poduszki pow., klimatyzacja, szyberdach, RO z CD, stan techn. b. dobry, zadbany - 25.000 zł. Świdnica, tel. 074/850-12-49

VW NEW BEETLE, 1999 r., 65 tys. km, 2000 ccm, żółty, klimatyzacja, el. ster. szyby i lusterka, skórzana tapicerka, ABS, alarm, alum. felgi, RO + 6 głośników, stan b. dobry - 39.000 zł. Jawor, tel. 0502/22-12-12

VW PASSAT KOMBI, 1600 ccm, benzyna, czerwony, inst. gazowa, w ciągłej eksploatacji - 2.000 zł. Ruszów, powiat zgorzelecki, tel. 075/771-46-41, 0606/44-27-63

VW PASSAT, 1977 r., 137 tys. km, 1300 ccm, bordowy, techn. sprawny, do remontu blacharki - 550 zł. Ujazd Górny, powiat średzki, tel. 076/874-01-52

VW PASSAT, 1979 r., 1600 ccm, benzyna, inst. gaz., stan b. dobry - 2.300 zł lub zamienię na mniejszy. Zielona Góra, tel. 0609/77-25-35

VW PASSAT KOMBI, 1980 r., 1300 ccm, benzyna, czerwony, bez korozji, opłacony, zarejestrowany, hak, stan techn. dobry - 1.500 zł lub zamienię na zboże albo inne propozycje z dziedziny rolnictwa. Rawicz, tel. 065/545-24-52

VW PASSAT KOMBI, 1980 r., 1300 ccm, benzyna, biały, ważny przegląd i OC, stan b. dobry - 1.800 zł. Budy, tel. 062/725-47-58, 0509/35-97-85

VW PASSAT, 1981 r., 130 tys. km, 1600 ccm, szary metalik, silnik z 1993 r., 5-drzwiowy, 5-biegowy, hak, kpl. opon zimowych, stan dobry - 2.000 zł. Bolesławiec, tel. 0502/36-36-92

VW PASSAT, 1982 r., 1600 ccm, benzyna, inst. gaz., granatowy metalik, szyberdach, hak, RO, w ciągłej eksploatacji - 2.200 zł. Grodków, tel. 0600/50-81-85

VW PASSAT, 1982 r., 350 tys. km, 1600 ccm, diesel, zielony, 5-drzwiowy, 5-biegowy, po remoncie silnika i blacharki, stan dobry, OC do 04.2005 r., brak przeglądu - 2.200 zł. Pieszyce, pow. dzierżoniowski, tel. 0609/70-50-18

VW PASSAT, 1983 r., 1800 ccm, benzyna, granatowy metalik, stan dobry - 1.800 zł. Łuczyna, gm. Dobroszyce, tel. 071/314-84-37, 0508/56-31-47

VW PASSAT SEDAN, 1983 r., 1781 ccm, benzyna, srebrny, stan dobry, hak, szyberdach, 5-biegowy, inst. gazowa, 5-drzwiowy - 2.000 zł. Lwówek Śl. Tel. 0607/38-94-08

VW PASSAT, 1983 r., 263 tys. km, 1600 ccm, benzyna, beżowy, inst. gazowa, hak, ważny przegląd i OC, techn. sprawny, w ciągłej eksploatacji, bez wypadku, stan dobry - 2.500 zł. Lubin, tel. 0606/51-73-45

VW PASSAT, 1983 r., 295 tys. km, 1600 ccm, benzyna, srebrny, stan b. dobry, ważny przegląd i OC, garażowany, RO, 5-biegowy, nie wymaga wkładu finansowego, oryg. lakier, nowe opony, tłumik, tarcze ham. - 2.700 zł. Oleszna, tel. 071/393-70-52

VW PASSAT, 1984 r., 171 tys. km, 2144 ccm, 5-cylindrowy, złoty metalik, 5-biegowy, centr. zamek, el. otw. szyby, szyberdach, w kraju od 1991 r. - 2.500 zł. Opole, tel. 077/453-93-10, 0601/07-98-59

VW PASSAT, 1984 r., 190 tys. km, 1600 ccm, diesel, zielony, nowy akumulator, hak, stan dobry - 1.900 zł. Bielawa, tel. 074/645-32-68

VW PASSAT, 1985 r., 200 tys. km, 1600 ccm, benzyna, inst. gaz., biały, katalizator, butla gazu w miejscu koła zapasowego, RO, welurowa tapicerka, alum. felgi, nowe opony - 2.800 zł. Kobierzyce, tel. 071/311-14-66, 0508/45-38-46

VW PASSAT, 1986 r., 1600 ccm, benzyna, biały, po wymianie silnika, 5-drzwiowy, model przejściowy, ważny przegląd, stan dobry - 1.400 zł. Dzierżoniów, tel. 0501/66-34-47

VW PASSAT, 1986 r., 1600 ccm, turbo D, czerwony, przegląd ważny do 12.2005 r., po wymianie oleju - 3.500 zł. Legnica, tel. 076/722-00-92

VW PASSAT, 1986 r., 280 tys. km, 1600 ccm, diesel, grafitowy metalik, stan silnika b. dobry, karoseria dobry, w ciągłej eksploatacji, nie wymaga wkładu finansowego, zarejestrowany, opłacony, model przejściowy, szerokie lampy i zderzaki, oszczędny - 2.200 zł. Lipowa, powiat brzeski, tel. 0889/45-07-73, 0880/69-16-05

VW PASSAT CL SEDAN, 1987 r., 290 tys. km, 1600 ccm, diesel, kolor kości słoniowej, RO, hak - 1.500 zł. Oława, tel. 0501/71-43-08

VW PASSAT KOMBI, 1987 r., 187 tys. km, 1600 ccm, diesel, żółty, do poprawek lakierniczych, stan silnika i zawieszenia b. dobry, opony zimowe - 3.500 zł. Zielona Góra, tel. 0692/46-44-58

VW PASSAT KOMBI, 1987 r., 1800 ccm, czerwony - 1.700 zł + opłaty. Legnica, tel. 0603/30-48-23, 0880/07-05-96

VW PASSAT KOMBI, 1987/91 r., 205 tys. km, 1600 ccm, benzyna, biały, hak, szyberdach, relingi dachowe - 4.750 zł. Jasień, tel. 068/371-18-35

VW PASSAT SYNCRO, 1987/97 r., 320 tys. km, 1800 ccm, benzyna, biały, inst. gazowa, klimatyzacja, wspomaganie kier., 4x4 - 3.400 zł. Brzeg, tel. 0601/88-50-95

VW PASSAT SEDAN, 1988 r., 203 tys. km, 1600 ccm, benzyna, czerwony, zarejestrowany w kraju, po wymianie rozrządu, filtrów i oleju, alum. felgi Borbet, stan techn. b. dobry - 5.700 zł, możl. wysłania zdjęć (e-mail). Trzciel, tel. 095/743-30-03, 0502/12-03-53

VW PASSAT, 1988 r., 1600 ccm, diesel, złoty metalic, centr. zamek, welurowa tapicerka - 4.500 zł. Leśna, tel. 0693/42-51-41

VW PASSAT KOMBI, 1988 r., 180 tys. km, 1600 ccm, turbo D, ciemnoniebieski metalik, relingi dachowe, hak, szyberdach, nowy akumulator, stan opon b. dobry, bez korozji, zadbany, po remoncie ukł. hamulcowego i wymianie łożysk tylnych, stan ogólny b. dobry, ekonomiczny, zużycie paliwa 5 l/100 km - 5.500 zł. Jawor, tel. 076/873-85-73, 0504/47-75-26

VW PASSAT KOMBI, 1988 r., 155 tys. km, 1600 ccm, benzyna, biały, roczna inst. gazowa, el. otw. szyberdach, nowy pasek rozrządu, po wymianie filtrów i oleju, roleta bagażnika, przegląd do 12.2005 r., stan b. dobry - 6.700 zł. Ziębice, tel. 074/819-09-48, 0609/74-62-19

VW PASSAT GT KOMBI, 1988 r., 1800 ccm, srebrny met., podwójny komputer, welurowa tapicerka, centr. zamek, wspom. kierownicy, szyberdach, stan b. dobry, zadbany - 6.800 zł. Wrocław, tel. 0888/94-86-26

VW PASSAT KOMBI, 1988/89 r., 1800 ccm, czerwony, centr. zamek, el. otw. szyberdach, relingi dachowe, bez wypadku, stan idealny, opłacony, przygotowany do rejestracji - 5.950 zł. Wałbrzych, tel. 074/840-04-04, 0880/89-70-17

VW PASSAT KOMBI, 1988/89 r., 1800 ccm, benzyna, szaroniebieski, komputer, hak, el. otw. szyberdach, relingi dachowe, silnik, stan b. dobry - 6.200 zł. Mściszów, tel. 075/722-19-03

VW PASSAT SEDAN, 1988/89 r., 1800 ccm, benzyna, 5-biegowy, 5-drzwiowy, szyberdach, hak, RO, spoiler tylny, alarm, centr. zamek, kpl. dokumentacja, stan b. dobry - 6.900 zł. Bolesławiec, tel. 0695/42-30-26

VW PASSAT, 1989 r., 1800 ccm, wtrysk, ciemnozielony, szyberdach, hak, RO, centr. zamek, bez wypadku, stan b. dobry, karta pojazdu, w kraju od 6 miesięcy - 6.600 zł. Nysa, tel. 0696/09-91-77

VW PASSAT KOMBI, 1989 r., 175 tys. km, 1800 ccm, perłowoczarny, wspomaganie kier., centr. zamek, el. otw. szyberdach, RO Sony, kubełkowe fotele, roleta bagażnika, halogeny, szeroka listwa, relingi dachowe, hak, alum. felgi 15" z szerokim rantem, atrakcyjny wygląd, stan idealny, 2 tygodnie w kraju, zarejestrowany - 7.500 zł. Gorzów Wlkp. Tel. 095/735-91-64, 0502/49-28-15

VW PASSAT KOMBI, 1989 r., 235 tys. km, 1800 ccm, benzyna, morski metalik, alarm, relingi, roleta, szyberdach, hak, przegląd do listopada 2005 r., kpl. kół zimowych - 7.500 zł. Wrocław, tel. 0601/74-60-75, 071/353-15-55 wieczorem

VW PASSAT GL, 1989 r., 192 tys. km, 1800 ccm, benzyna, perłowogranatowy, el. otw. szyberdach, centr. zamek, wspomaganie kier., el. reg. reflektory, relingi dachowe, roleta bagażnika, sprowadzony z Niemiec, zarejestrowany - 7.800 zł. Wrocław, tel. 0504/25-24-05

VW PASSAT KOMBI, 1989 r., 1800 ccm, bordowy, inst. gazowa, hak - 7.900 zł. Zielona Góra, tel. 0506/03-40-03

VW PASSAT KOMBI, 1989 r., 198 tys. km, 2000 ccm, benzyna, biały, bogate wyposażenie, 2 poduszki pow., el. otw. szyby i reg. lusterka, szyberdach, ABS, wspomaganie kier., centr. zamek, alum. felgi, hak, zadbany, atrakcyjny wygląd, roleta bagażnika - 6.400 zł + opłaty 1.300 zł. Strzelin, tel. 0887/09-60-24, 0049/17-99-95-15-61

VW PASSAT, 1989 r., 198 tys. km, 1600 ccm, TDI, srebrny metalic, wspomaganie kier., immobilizer, szerokie listwy, dzielona tylna kanapa, nowe amortyzatory przednie, nowy akumulator, 2 kpl. kół, zadbany, atrakcyjny wygląd - 9.000 zł. Ścinawa, tel. 076/843-70-62, 0660/23-79-47

VW PASSAT KOMBI, 1989 r., 1800 ccm, benzyna, biały, szyberdach, szerokie listwy, ABS, alum. felgi, relingi dachowe, centr. zamek - 3.900 zł + opłaty. Legnica, tel. 0889/82-40-06

VW PASSAT KOMBI, 1989 r., 185 tys. km, 2000 ccm, złoty metalic, stan b. dobry, II właściciel, pełne wyposażenie el., ABS - 4.500 zł. Godzikowice, pow. oławski, tel. 0506/69-34-82

VW PASSAT KOMBI, 1989 r., 1800 ccm, benzyna, biały, centr. zamek, hak, wspomaganie kier., roleta bagażnika, stan b. dobry - 5.000 zł + opłaty. Bolesławiec, tel. 075/644-31-45, 0509/30-95-42

VW PASSAT KOMBI, 1989 r., 1600 ccm, benzyna, biały, roleta bagażnika, plastikowe nadkola, relingi dachowe, szerokie listwy, dodatkowe światło „stop", stan dobry, zarejestrowany - 5.000 zł. Góra, tel. 0507/16-26-30

VW PASSAT KOMBI, 1989 r., 1800 ccm, złoty metalik, ABS, klimatyzacja, el. otw. szyberdach, centr. zamek, hak, welurowa tapicerka, zadbany, stan b. dobry - 5.300 zł + opłaty 1.000 zł. Jawor, tel. 0605/95-93-22, 0607/68-07-63

VW PASSAT SEDAN, 1989 r., 1800 ccm, benzyna, srebrny metalik, stan idealny, centr. zamek, wspomaganie kier., szyberdach el., welurowa tapicerka, RO, halogeny, hak - 5.500 zł + opłaty. Jasień, powiat żarski, tel. 068/371-05-70, 0601/05-91-70

VW PASSAT KOMBI, 1989 r., 190 tys. km, 1800 ccm, biały, ważny przegląd do 10.2005 r., sprowadzony z Niemiec, opłacona akcyza i opłata skarbowa - 5.500 zł. Ratowice, gm. Czernica, powiat wrocławski, tel. 0603/05-92-18

VW PASSAT, 1989 r., 1800 ccm, monowtrysk, czerwony, zarejestrowany w kraju - 5.500 zł. Słoszów, powiat kłodzki, tel. 0607/18-23-84

VW PASSAT KOMBI, 1989 r., 1800 ccm, benzyna, inst. gaz., czerwony, stan dobry - 6.000 zł. Wierzbowa, gm. Gromadka, tel. 076/817-32-02

VW PASSAT SEDAN, 1989 r., 210 tys. km, 1600 ccm, benzyna, inst. gaz., srebrny metalik, sprowadzony z Niemiec, I właściciel w kraju, stan idealny, centr. zamek, wspomaganie kier., alarm, hak, nowa inst. gazowa, przegląd do 01.01.2006 r., Mul-T-Lock, garażowany - 6.200 zł. Dąbroszyn, gm. Witnica, powiat gorzowski, tel. 095/752-49-17, 0605/25-31-52

VW PASSAT, 1989 r., 150 tys. km, 1800 ccm, benzyna, inst. gaz., grafitowy metalik, centr. zamek, ciemne szyby, alum. felgi, wtrysk, stan b. dobry - 6.500 zł. Odolanów, powiat ostrowski, tel. 062/733-18-42, 0696/12-33-71

VW PASSAT KOMBI, 1989 r., 192 tys. km, 1600 ccm, benzyna, biały, szyberdach, hak, blokada skrzyni biegów, inst. gazowa, zarejestrowany, I właściciel w kraju - 6.900 zł. Legnica, tel. 076/854-48-59

VW PASSAT KOMBI, 1989 r., 1800 ccm, benzyna, biały metalic, wspomaganie kier., centr. zamek, alarm, welurowa tapicerka, relingi dachowe - 7.000 zł lub zamienię na Audi 80 B3. Kalisz, tel. 0888/78-31-86

VW PASSAT, 1989 r., 245 tys. km, 1800 ccm, benzyna, biały, sprowadzony z Niemiec, zarejestrowany, karta pojazdu, atrakcyjny wygląd, zadbany, nowy pasek rozrządu - 7.300 zł. Jabłonów, gm. Brzeźnica, tel. 068/377-12-70, 0601/56-90-96

VW PASSAT KOMBI, 1989 r., 170 tys. km, 1800 ccm, błękitny, ABS, el. otw. szyberdach, centr. zamek, wspomaganie, welurowa tapicerka - 8.000 zł. Góra, tel. 0695/93-48-00

VW PASSAT KOMBI, 1989 r., 1800 ccm, roczna inst. gazowa, alum. felgi, kpl. dokumentacja, szyberdach otw. el., stan b. dobry - 8.900 zł. Rogów Sobócki, tel. 0606/67-92-85

VW PASSAT, 1989 r., 1600 ccm, benzyna, inst. gaz., biały, alum. felgi, stan b. dobry - 9.500 zł. Dzierżoniów, tel. 0601/88-33-75

VW PASSAT KOMBI, 1989 r., 1800 ccm, benzyna, grafitowy metalik, 3-miesięczna inst. gazowa BRC, wspomaganie kier., relingi, roleta bagażnika, RO z RDS, opony zimowe, bez korozji, w kraju od 6 mies., bez wypadku, kpl. dokumentacja, po wymianie pasków i płynów, nowy ukł. wydechowy + drugi zderzak z hakiem i instalacją - 9.800 zł. Głogów, tel. 0609/99-96-61

VW PASSAT, 1989 r., 1800 ccm, benzyna, inst. gaz., czerwony, centr. zamek, wspomaganie kier., butla gazu w miejscu koła zapasowego, sportowe wnętrze pod kolor samochodu, sportowe zawieszenie Koni, sprowadzony z Niemiec w 06.2004 r., stan idealny - 10.900 zł. Kamienna Góra, tel. 0609/13-30-68

VW PASSAT KOMBI, 1989/90 r., 1800 ccm, benzyna, bordowy metalik, bez wypadku, relingi dachowe, hak, ważny przegląd i OC, stan b. dobry - 6.600 zł. Jaworzyna Śląska, powiat świdnicki, tel. 0606/87-89-95

VW PASSAT KOMBI, 1989/90 r., 1800 ccm, benzyna, czerwony, zarejestrowany, relingi dachowe, opłacony, nowe opony, RO, stan techn. b. dobry - 7.700 zł lub zamienię. Otmuchów, powiat nyski, tel. 0602/52-66-74

VW PASSAT KOMBI, 1989/90 r., 202 tys. km, 1800 ccm, benzyna, inst. gaz., czerwony, roleta bagażnika, hak, welurowa tapicerka, butla gazu w miejscu koła zapasowego, zadbany, stan b. dobry, alarm, centr. zamek - 9.000 zł. Opole, tel. 0604/81-55-18

VW PASSAT KOMBI, 1989/95 r., 188 tys. km, 1800 ccm, benzyna, czerwony, relingi dachowe, szyberdach, alum. felgi - 5.500 zł. Lubin, tel. 0507/03-28-76

VW PASSAT KOMBI, 1990 r., 189 tys. km, 1800 ccm, benzyna, el. regulowane reflektory, hak, relingi dachowe, stan b. dobry, kpl. opon zimowych, sprowadzony - 3.900 zł + opłaty (110 zł). Kępno, tel. 0888/94-11-94

VW PASSAT KOMBI, 1990 r., 1600 ccm, granatowy - 3.900 zł + opłaty. Legnica, tel. 0603/30-48-23, 0880/07-05-96

VW PASSAT KOMBI, 1990 r., 1600 ccm, benzyna, czarny, szyberdach, na zachodnich tablicach - 4.200 zł. Lubin, tel. 0508/38-99-70, 0694/97-58-64

VW PASSAT KOMBI, 1990 r., 1800 ccm, benzyna, biały, wspomaganie kier. - 4.900 zł + opłaty. Kamienna Góra, tel. 0696/65-53-71

VW PASSAT, 1990 r., 201 tys. km, 1800 ccm, biały, zadbany, 2 kpl. kół (opony letnie i zimowe), hak, wspomaganie kier., roleta bagażnika, bez wypadku, sprowadzony z Niemiec, el. otw. szyberdach - 5.200 zł. Wolibórz, powiat kłodzki, tel. 074/872-12-87, 0600/62-00-73

VW PASSAT KOMBI, 1990 r., 1800 ccm, czerwony, relingi dachowe, RO, wspomaganie kier., centr. zamek, reg. światła i lusterka, rozkładana tylna kanapa, zadbane wnętrze, stan techn. i wizualny b. dobry - 5.300 zł. Kalisz, tel. 0661/07-24-99

VW PASSAT KOMBI, 1990 r., 170 tys. km, 2000 ccm, 16V, czerwony, wspomaganie kier., centr. zamek, alum. felgi, relingi dachowe - 6.300 zł. Nysa, tel. 0604/14-90-17

VW PASSAT, 1990 r., 183 tys. km, 2000 ccm, 16V, benzyna, zielony metalik, klimatyzacja, ABS, centr. zamek, wspomaganie kier., szeroka listwa, stan dobry - 6.500 zł. Bolesławiec, tel. 0505/91-69-15

VW PASSAT GT, 1990 r., 2000 ccm, benzyna, wtrysk, niebieski metalic, centr. zamek, hak, relingi dachowe, roleta bagażnika, obrotomierz, RO, wspomaganie kier., stan b. dobry - 6.500 zł + opłaty. Kłodzko, tel. 0601/88-91-35, 0697/65-70-32

VW PASSAT, 1990 r., 1800 ccm, benzyna, niebieski, 4-drzwiowy, 5-biegowy, stan silnika i blacharki dobry, ważny przegląd i OC - 6.500 zł. Wrocław, tel. 0605/18-27-75

VW PASSAT KOMBI, 1990 r., 1800 ccm, benzyna, sprowadzony z Niemiec - 7.000 zł + opłaty. Oborniki Śląskie, tel. 071/310-48-48

VW PASSAT KOMBI, 1990 r., 203 tys. km, 1600 ccm, TDI, szary metalik, centr. zamek, wspomaganie kier., szyberdach, zabezp. przed kradzieżą - 7.000 zł + opłaty. Sobótka, tel. 071/316-27-28

VW PASSAT KOMBI, 1990 r., 1800 ccm, wtrysk, czerwony, inst. gazowa, butla gazu w miejscu koła zapasowego, relingi dachowe, stan b. dobry, ważny przegląd i OC, w kraju od 5 lat, roleta bagażnika, hak, szyberdach, 4 n

strewany - 8.900 zł lub zamienię na busa. Lubin, tel. 0880/26-76-66, 076/844-80-58

VW PASSAT KOMBI, 1991 r., 1600 ccm, TDI, wspomaganie kier., RO, roleta bagażnika, sprowadzony w całości - 9.000 zł + opłaty. Kamieniec Ząbkowicki, tel. 0607/28-79-25

VW PASSAT SEDAN, 1991 r., 190 tys. km, 1800 ccm, benzyna, srebrny metalik, wspomaganie kier., centr. zamek, el. ster. szyberdach i lusterka, halogeny, bez wypadku, oryg. lakier, w kraju od 2 tygodni, opłacony, zarejestrowany, stan idealny - 9.300 zł. Gryfów Śląski, powiat lwówecki, tel. 075/781-12-09, 0600/43-68-45

VW PASSAT KOMBI, 1991 r., 120 tys. km, 1900 ccm, turbo D, biały, szyberdach, relingi dachowe, opony zimowe, alum. felgi, wspomaganie kier. - 9.500 zł. Trzebnica, tel. 071/312-33-04, 0603/20-38-56

VW PASSAT KOMBI, 1991 r., 170 tys. km, 1800 ccm, benzyna, czerwony, wspomaganie kier., szyberdach, insl. gazowa na gwarancji, roleta bagażnika, kpl. dokumentacja, bez wypadku, sprowadzony z Niemiec, stan b. dobry - 9.500 zł lub zamienię na inny. Ząbkowice Śląskie, tel. 0606/98-14-11

VW PASSAT GL SEDAN, 1991 r., 138 tys. km, 1800 ccm, benzyna, 90 KM, perłowogranatowy, wspomaganie kier., el. ster. szyberdach i lusterka, alum. felgi, spoiler, w kraju od 11.2004 r., opłacony, zarejestrowany, karta pojazdu, kpl. dokumentacja, ważny przegląd, atrakcyjny wygląd - 9.900 zł, możliwe raty. Jelenia Góra, tel. 075/643-22-77, 0607/23-23-30

VW PASSAT KOMBI, 1991 r., 180 tys. km, 2000 ccm, benzyna, czerwony, wspomaganie kier., centr. zamek, ABS, alarm - 9.900 zł lub zamienię, możliwe raty. Paczków, tel. 077/431-78-00, 0600/06-30-37

VW PASSAT, 1991 r., 246 tys. km, 1900 ccm, turbo D, srebrny metalik, ABS, wspomaganie kier., centr. zamek, el. reg. lusterka i szyberdach, relingi dachowe, sprowadzony, zarejestrowany, hak - 10.000 zł. Krosno Odrzańskie, tel. 068/391-58-11, 0880/03-91-37

VW PASSAT KOMBI, 1991 r., 1800 ccm, czerwony, wspomaganie, katalizator, po wymianie oleju i filtrów, nowy pasek rozrządu, mało używany - 10.000 zł. Namysłów, tel: 077/410-01-10

VW PASSAT KOMBI, 1991 r., 215 tys. km, 1900 ccm, turbo D, stalowy metalic, el. ster. szyby i lusterka, RO, odcięcie zapłonu, centr. zamek, alarm + pilot, roleta bagażnika, właściciel niepalący - 10.000 zł. Tuplice, tel. 068/363-89-69, 0692/21-08-87

VW PASSAT KOMBI, 1991 r., 200 tys. km, 2800 ccm, VR6, grafitowy metalik, bogate wyposażenie, alum. felgi 15", zarejestrowany - 10.200 zł lub zamienię na tańszy, może być uszkodzony. Legnica, tel. 0604/72-40-44

VW PASSAT, 1991 r., 1900 ccm, diesel, grafitowy metalic, centr. zamek, alarm + pilot, halogeny, hak, el. otw. szyberdach, w kraju od 4-miesięcy, zadbany - 10.900 zł. Ostrów Wlkp. Tel. 062/738-73-46 po godz. 16, 0508/35-52-41

VW PASSAT KOMBI GT, 1991 r., 230 tys. km, 2000 ccm, 16V, czerwony, ciemne szyby, szeroka listwa, relingi dachowe, dodatkowe światło „stop", spoiler, sportowy grill, wspomaganie kier., centr. zamek, el. otw. szyberdach, el. reg. lusterka, RO, dzielona tylna kanapa, atrakcyjny wygląd - 10.900 zł. Świdnica, tel. 0608/29-85-46

VW PASSAT, 1991 r., 166 tys. km, 1800 ccm, benzyna, biały, insl. gazowa, szyberdach, hak, centr. zamek, stan b. dobry - 11.000 zł. Masanów, tel. 062/739-01-61 po godz. 16

VW PASSAT GT, 1991 r., 250 tys. km, 2000 ccm, insl. gaz., grafitowy metalic, napęd 4x4, klimatyzacja, ABS, wspomaganie kier., komputer, centr. zamek, szeroka listwa, stan idealny - 12.500 zł. Gubin, powiat krośnieński, tel. 0603/27-10-70

VW PASSAT KOMBI, 1991 r., 1900 ccm, turbo D - 14.000 zł. Złotogłowice, tel. 077/433-58-89

VW PASSAT, 1991/92 r., 176 tys. km, 1800 ccm, benzyna, grafitowy metalik, limuzyna, wspomaganie kier., centr. zamek, szyberdach otw. el., RO, hak, alum. felgi, stan b. dobry - 7.200 zł + opłaty 1.200 zł. Sobótka, powiat wrocławski, tel. 071/316-22-14, 0601/78-23-69

VW PASSAT GL, 1991/92 r., 200 tys. km, 1800 ccm, ABS, centr. zamek, alarm + pilot, wspomaganie kier., hak, alum. felgi 15", ciemne szyby, welurowa tapicerka, RO, nowe amortyzatory, klocki hamulcowe i paski, kpl. dokumentacja, stan b. dobry - 8.900 zł lub zamienię, możliwe raty. Paczków, tel. 077/431-71-56, 0661/80-09-26

VW PASSAT KOMBI, 1991/92 r., 193 tys. km, 1800 ccm, benzyna, insl. gaz., zielony, relingi dachowe, roleta bagażnika, centr. zamek, wspomaganie kier., el. otw. szyby, karta pojazdu, obrotomierz, hak - 9.500 zł. Kobyla Góra, powiat ostrzeszowski, tel. 0694/79-76-61

VW PASSAT, 1991/92 r., 1800 ccm, benzyna, czerwony, el. otw. szyby, karta pojazdu, insl. gazowa na gwarancji, sprowadzony z Niemiec - 10.100 zł. Nowa Sól, tel. 0888/66-49-12

VW PASSAT KOMBI, 1992 r., 225 tys. km, 1800 ccm, benzyna, biały, ABS, wspomaganie kier., gotowy do rejestracji - 9.800 zł. Wrocław, tel. 0504/95-73-65

VW PASSAT SEDAN, 1992 r., 180 tys. km, 1800 ccm, grafitowy metalik, wspomaganie kier., el. otw. szyberdach, przyciemniane (lustrzane) szyby, zadbany - 7.500 zł. Legnica, tel. 0601/73-42-70

VW PASSAT VR6 KOMBI, 1992 r., 244 tys. km, 2800 ccm, srebrny, klimatyzacja, ABS, serwo, el. reg. lusterka, centr. zamek, 2 poduszki pow., komputer, relingi dachowe, roleta bagażnika, hak, skórzana kierownica, serwisowany, książka serwisowa, sportowy ukł. wydechowy, stan idealny - 8.000 zł. Lubin, tel. 0602/72-98-07

VW PASSAT, 1992 r., 2000 ccm, benzyna, czarny metalic, relingi dachowe, alum. felgi, ABS, centr. zamek, el. otw. szyby, wspomaganie kier., roleta bagażnika, welurowa tapicerka, w kraju od 2 tygodni, kpl. kół zimowych - 8.400 zł. Oleśnica, tel. 0601/16-23-15

VW PASSAT SEDAN, 1992 r., 136 tys. km, 2000 ccm, szary metalik, sprowadzony z Niemiec, bez wypadku, zarejestrowany, kompletna dokumentacja, wspomaganie, centr. zamek, immobilizer, ABS, podgrzewane fotele, el. regulowane reflektory, zadbany - 9.300 zł. Głogów, tel. 0600/04-62-73

VW PASSAT GT KOMBI VR6, 1992 r., 170 tys. km, 2800 ccm, czarny metalik, bogate wyposażenie, stan b. dobry, atrakcyjny wygląd - 11.800 zł. Szczecin, tel. 091/484-06-69, 0601/65-40-37

VW PASSAT KOMBI, 1992 r., 150 tys. km, 1800 ccm, granatowy metalik, wspomaganie kier., centr. zamek, relingi dachowe, roleta bagażnika, stan b. dobry, na zachodnich tablicach - 1.600 EUR. Lubań, tel. 0602/19-38-32

VW PASSAT KOMBI, 1992 r., 1800 ccm, benzyna, czarny metalik - 1.050 EUR. Wałbrzych, tel. 0696/06-56-80

VW PASSAT KOMBI, 1992 r., 2000 ccm, pełny wtrysk, biały, wspomaganie kier., el. otw. szyberdach, centr. zamek, hak, stan b. dobry - 5.300 zł. Legnica, tel. 0607/98-24-81, 0889/33-26-55

VW PASSAT, 1992 r., 1800 ccm, benzyna, czerwony, wspomaganie, centr. zamek, el. reg. lusterka, RO, opony zimowe - 6.100 zł + opłaty. Kępno, tel. 0603/08-04-24

VW PASSAT VR6, 1992 r., klimatyzacja, ABS, centr. zamek, servo - 7.500 zł (po opłatach). Kalisz, tel. 0880/33-16-15, 0880/21-36-74

VW PASSAT GT, 1992 r., 173 tys. km, 1800 ccm, benzyna, insl. gaz., grafitowy, centr. zamek, wspomaganie, automatic - 7.500 zł. Sulechów, powiat zielonogórski, tel. 0660/27-93-78

VW PASSAT, 1992 r., 184 tys. km, 1800 ccm, benzyna, nieeksploatowany w kraju, el. otw. szyberdach, wspomaganie kier. - 8.300 zł. Prudnik, tel. 077/436-09-56, 0604/45-55-93

VW PASSAT KOMBI, 1992 r., 200 tys. km, 1800 ccm, benzyna, srebrny, centr. zamek, el. reg. szyberdach, insl. gazowa, zarejestrowany, stan b. dobry - 8.500 zł. Prusice, tel. 0888/62-93-63

VW PASSAT KOMBI, 1992 r., 147 tys. km, 1800 ccm, wtrysk, granatowy, oryg. lakier, nowe opony, wspomaganie kier., el. otw. szyberdach, roleta bagażnika, serwisowany, w kraju od miesiąca, karta pojazdu, stan techn. b. dobry - 9.800 zł lub zamienię na tańszy. Paczków, powiat nyski, tel. 0603/84-09-46

VW PASSAT, 1992 r., 160 tys. km, 1800 ccm, benzyna, srebrny metalik, właściciel niepalący, szyberdach, el. reg. reflektory, centr. zamek + pilot, alarm, RO Sony, dodatkowe światło „stop", alum. felgi, kpl. kół zimowych, zadbany - 10.500 zł. Polkowice, tel. 076/724-89-18, 0503/19-15-82

VW PASSAT KOMBI, 1992 r., 144 tys. km, 1800 ccm, benzyna, insl. gaz., granatowy, relingi dachowe, el. otw. szyberdach, wspomaganie kier., centr. zamek, ABS, automatic, halogeny, hak, stan b. dobry - 10.600 zł. Wrocław, tel. 071/343-58-38, 0503/19-41-94

VW PASSAT KOMBI, 1992 r., 107 tys. km, 2000 ccm, benzyna, insl. gaz., czerwony, karta pojazdu, książka serwisowa, wspomaganie kier., ABS, el. reg. lusterka, stan b. dobry - 10.800 zł. Włostowa, tel. 077/431-97-53, 0604/08-71-27

VW PASSAT SEDAN, 1992 r., 200 tys. km, 2000 ccm, benzyna, insl. gaz., turkusowy, centr. zamek, hak, el. reg. lusterka i otw. szyberdach - 11.000 zł. Mąkoszyce, powiat brzeski, tel. 0602/11-66-92

VW PASSAT KOMBI, 1992 r., 147 tys. km, 1900 ccm, turbo D, perłowobiały, bez wypadku, RO, roleta bagażnika, relingi dachowe, centr. zamek, wspomaganie, szyberdach, welurowa tapicerka, stan b. dobry - 11.000 zł lub zamienię. Ścibórz, tel. 077/431-30-45, 0603/84-11-38

VW PASSAT KOMBI, 1992 r., 227 tys. km, 2000 ccm, benzyna, 16V, czerwony, pełne wyposażenie oprócz skórzanej tapicerki, insl. gazowa (butla w miejscu koła zapasowego) - 11.200 zł. Trzebnica, tel. 0608/21-77-89

VW PASSAT SEDAN CL, 1992 r., 175 tys. km, 1800 ccm, + insl. gazowa, szary metalic, centr. zamek, szyberdach, wspomaganie kier., zarejestrowany, karta pojazdu, stan b. dobry - 12.000 zł. Dobrzyca, tel. 062/741-39-53, 0889/74-93-40

VW PASSAT SEDAN, 1992 r., 1900 ccm, turbo D, bordowy, stan b. dobry - 12.500 zł. Pieszyce, tel. 074/836-60-14, 0692/25-10-43

VW PASSAT KOMBI, 1992 r., 220 tys. km, 1900 ccm, TDi, czarny, centr. zamek, wspomaganie kier., el. otw. szyby, el. reg. lusterka, bez wypadku, welurowa tapicerka - 12.800 zł lub zamienię na tańszy. Krotoszyn, tel. 0889/82-46-92

VW PASSAT KOMBI, 1992/93 r., 215 tys. km, 1900 ccm, turbo D, grafitowy metalik, stan silnika b. dobry, sprowadzony z Francji, opłacony, kpl. dokumentacja, stan techn. b. dobry - 8.900 zł lub zamienię na Peugeota Boxera Maxi. Bolesławiec, tel. 0508/48-24-59

VW PASSAT, 1992/93 r., 140 tys. km, 1800 ccm, czerwony, benzyna bezołowiowa, wspomaganie kier., centr. zamek, alarm, hak, el. otw. szyberdach, I właściciel, kpl. dokumentacja - 10.000 zł. Bolesławiec, tel. 0602/27-35-98

VW PASSAT KOMBI, 1992/93 r., 210 tys. km, 1900 ccm, diesel, czerwony, 5-biegowy, el. otw. szyberdach, wspomaganie, relingi, alarm, I właściciel, kpl. dokumentacja - 10.900 zł. Legnica, tel. 076/858-49-23, 0601/19-67-22

K VW PASSAT KOMBI, 1993 r., 1900 ccm, turbo D, czerwony, wspomaganie kier., roleta bagażnika, zadbany, lusterka ster. mechanicznie od wewnątrz - 12.500 zł. Wrocław, tel. 0602/77-11-77, 0888/71-39-49 K79037825

VW PASSAT KOMBI, 1993 r., 1900 ccm, turbo D, kolor morski, zarejestrowany - 9.500 zł. Opole, tel. 0604/49-87-64, 0607/12-73-50

VW PASSAT KOMBI SYNCRO, 1993 r., 172 tys. km, 1980 ccm, benzyna, bordowy metalik, wspomaganie kier., el. otw. szyby, ABS, centr. zamek, klimatronic, napęd 4x4, el. reg. reflektory, dzielona tylna kanapa, telefon - 9.500 zł + opłaty. Wrocław, tel. 0607/96-78-67

VW PASSAT, 1993 r., 130 tys. km, 1800 ccm, benzyna, czerwony, wspomaganie kier., ABS, RO, komputer, sprowadzony w całości z Niemiec, zarejestrowany, karta pojazdu, zadbany, właściciel niepalący, el. otw. szyby i szyberdach - 11.500 zł. Kępno, tel. 062/781-85-72, 0508/47-92-93

VW PASSAT KOMBI TREND, 1993 r., 160 tys. km, 1800 ccm, 90 KM, śliwkowy metalic, nowa insl. gazowa z komputerem, wspomaganie, centr. zamek, pilot + alarm, el. otw. szyberdach i el. reg. lusterka, relingi dachowe, roleta bagażnika, RO Sony, bez wypadku, I właściciel, zarejestrowany, karta pojazdu, stan idealny - 13.500 zł lub zamienię na VW Golfa III. Leszno, tel. 0604/11-75-68, 0604/11-75-68

VW PASSAT VR6, 1993 r., 189 tys. km, 1400 ccm, czerwony, wspomaganie, centr. zamek, el. ster. szyby i lusterka, ABS, SRS, automatic, klimatyzacja - 19.800 zł. Jelenia Góra, tel. 0603/49-76-71

VW PASSAT B4 KOMBI, 1993 r., 240 tys. km, 1900 ccm, TDI, 110 KM, niebieski, najbogatsza wersja, skórzana tapicerka, klimatyzacja, wszystkie el. dodatki, ABS, poduszka pow., zadbane wnętrze, zużycie paliwa 4.9 l/100 km, sprowadzony, zarejestrowany, stan idealny - 26.000 zł. Wrocław, tel. 0607/93-01-18

VW PASSAT KOMBI, 1993 r., 1800 ccm, benzyna, biały, 5-drzwiowy, automatic - 1.700 EUR. Tuplice, tel. 068/375-72-18

VW PASSAT KOMBI, 1993 r., 1900 ccm, turbo D, 2 poduszki pow., wspomaganie kier., ABS, ważny przegląd - 6.500 zł. Tuplice, tel. 068/375-72-85

VW PASSAT, 1993 r., 1800 ccm, bordowy, st. techniczny dobry - 7.000 zł. Świdnica, tel. 0608/51-92-00

VW PASSAT KOMBI, 1993 r., 1800 ccm, benzyna, czarny metalic, relingi dachowe, wspomaganie kier., centr. zamek, el. otw. szyby i reg. lusterka, stan dobry - 7.500 zł + opłaty. Trzebnica, tel. 071/387-11-33, 0600/32-29-93

VW PASSAT, 1993 r., 2000 ccm, benzyna, automatic, ABS, wspomaganie kier., centr. zamek, kubełkowe fotele, komputer, alum. felgi, spoiler, sprowadzony z Niemiec, bez wypadku - 8.500 zł + opłaty. Wojcieszów, tel. 075/751-23-32, 0609/18-26-60

VW PASSAT KOMBI, 1993 r., 1800 ccm, benzyna, granatowy, centr. zamek, wspomaganie kier., szyberdach, bez wypadku - 8.900 zł. Leszno, tel. 0501/44-79-43

VW PASSAT KOMBI, 1993 r., 1900 ccm, diesel, srebrny metalik, po wymianie silnika, szyberdach, relingi dachowe, oszczędny, stan dobry, hak, RO - 9.000 zł. Gostyń, tel. 0693/79-57-33

VW PASSAT KOMBI, 1993 r., 1800 ccm, benzyna, czerwony, centr. zamek, ABS, szyberdach - 9.200 zł. Sieradz, tel. 0661/12-20-38

VW PASSAT KOMBI, 1993 r., 190 tys. km, 1800 ccm, benzyna, granatowy, centr. zamek, wspomaganie kier., roleta, hak, el. otw. szyberdach, el. reg. światła, oryg. RO, bez wypadku, zarejestrowany, ubezpieczony, ważny przegląd do 12.2005 roku, miesiąc w kraju - 9.500 zł. Pieszew, tel. 062/741-52-54, 0692/53-55-14

VW PASSAT KOMBI, 1993 r., 170 tys. km, 1800 ccm, benzyna, srebrny metalik, el. otw. szyby, wspomaganie kier., szyberdach, el. reg. reflektory, relingi dachowe, sprowadzony, bez wypadku - 9.600 zł + opłaty ok. 700 zł. Wrocław, tel. 0509/02-51-61

VW PASSAT KOMBI SYNCRO, 1993 r., 171 tys. km, 2000 ccm, benzyna, wtrysk, wiśniowy metalic, 4x4, 4 el. otw. szyby, centr. zamek, ABS, wspomaganie kier., klimatronic, relingi dachowe, halogeny, zderzaki w kolorze nadwozia, sprowadzony - 9.600 zł + opłaty. Wrocław, tel. 0606/79-11-93, 0889/72-05-23

VW PASSAT KOMBI, 1993 r., 200 tys. km, 1900 ccm, diesel, czerwony, Mul-T-Lock, radio, hak, kpl. dokumentacja, nowy rozrząd, paski, oleje i filtry - 9.900 zł lub zamienię. Paczków, tel. 077/431-64-44, 0694/38-23-68

VW PASSAT KOMBI, 1993 r., 200 tys. km, 1900 ccm, turbo D, wiśniowy metalic, sprowadzony z Niemiec - 10.000 zł. Wieruszów, tel. 0888/40-57-92

VW PASSAT KOMBI, 1993 r., 140 tys. km, 1900 ccm, TDI, biały, centr. zamek, el. reg. lusterka, RO + głośniki, wspomaganie kier., alum. felgi, relingi dachowe, halogeny, kpl. kół zimowych, roleta bagażnika - 10.500 zł. Jelenia Góra, tel. 0693/29-55-98

VW PASSAT KOMBI, 1993 r., 168 tys. km, 1800 ccm, benzyna, bordowy metalik, wspomaganie kier., centr. zamek, el. otw. szyberdach, relingi dachowe, bez wypadku, w kraju od 2 tygodni, opłacony, zarejestrowany, karta pojazdu, stan b. dobry - 11.400 zł. Gryfów Śląski, powiat lwówecki, tel. 075/781-12-09, 0600/43-68-45

VW PASSAT KOMBI, 1993 r., 2000 ccm, benzyna, ABS, el. otw. szyby i reg. lusterka, klimatyzacja, 2 poduszki pow., roleta bagażnika, relingi dachowe, w kraju od tygodnia, zarejestrowany, karta pojazdu, książka serwisowa - 11.500 zł. Żagań, tel. 068/477-63-63, 0607/27-64-77

VW PASSAT KOMBI, 1993 r., 2000 ccm, benzyna, centr. zamek, ABS, el. ster. szyby i lusterka, klimatyzacja, 2 poduszki pow., relingi dachowe, w kraju od 2 tygodni, zarejestrowany - 11.500 zł. Żagań, tel. 0861/45-92-77

VW PASSAT KOMBI, 1993 r., 160 tys. km, 1900 ccm, diesel, granatowy metalik, el. otw. szyby i szyberdach, el. reg. lusterka, ekonomiczny, karta pojazdu, atrakcyjny wygląd, Thermotronic - 12.200 zł. Wrocław, tel. 0508/86-10-86

VW PASSAT KOMBI, 1993 r., 1800 ccm, benzyna, perłowoczarny metalic, insl. gazowa na gwarancji, wspomaganie kier., centr. zamek, el. otw. szyberdach, alum. felgi, hak, RO, welurowa tapicerka, roleta bagażnika, relingi dachowe, w kraju od 6 mies., stan idealny - 13.800 zł lub zamienię na VW Transportera T4. Wrocław, tel. 071/322-10-79, 0660/47-20-17

VW PASSAT KOMBI, 1993/94 r., 180 tys. km, 1900 ccm, turbo D, zielony metalic, bez wypadku, skórzana tapicerka, ABS, szyberdach, wszystkie el. dodatki, do sprowadzenia z Niemiec - 2.500 EUR. Sulechów, powiat zielonogórski, tel. 0505/52-22-22

K VW PASSAT KOMBI, 1994 r., 168 tys. km, 1800 ccm, bordowy metalik, wspomaganie kier., centr. zamek, ABS, 2 poduszki pow., roleta bagażnika, relingi dachowe, bez wypadku, I właściciel - 15.500 zł. Nysa, tel. 077/433-51-31, 0606/82-49-84 K79032755

K VW PASSAT KOMBI, 1994 r., 198 tys. km, 1896 ccm, TDI, granatowy, wspomaganie kier., centr. zamek, 2 poduszki pow., el. ster. szyby, szyberdach i lusterka, ABS, relingi dachowe, roleta bagażnika, świeżo sprowadzony, opłacony, zarejestrowany, stan b. dobry - 20.500 zł. Jelenia Góra, tel. 075/755-06-09, 0502/21-24-00 K79037155

VW PASSAT, 1994 r., 150 tys. km, 1800 ccm, benzyna, szary metalic, bezwypakowy, ABS, centralny zamek, el. reg. szyby, wspomaganie, do sprowadzenia, do zapłacenia akcyza i rejestracja - 11.000 zł. Góra, tel. 065/543-21-64, 065/543-26-95

VW PASSAT KOMBI, 1994 r., 151 tys. km, 1900 ccm, TDI, turbo D, czarny metalik, 2 poduszki pow., ABS, serwo, centr. zamek, el. ster. szyberdach i lusterka, welurowa tapicerka, nowe opony zimowe, stan b. dobry - 12.300 zł + akcyza. Jelenia Góra, tel. 0502/72-32-98

VW PASSAT KOMBI, 1994 r., 1900 ccm, TDI, zielony, el. otw. szyby i szyberdach, RO - 13.500 zł + opłaty. Krapkowice, tel. 0695/58-30-01

VW PASSAT KOMBI, 1994 r., 180 tys. km, 1900 ccm, turbo D, biały, ABS, 2 poduszki pow., el. otw. szyberdach, antena ze wzmacniaczem do telefonu, 2 komplety opon z felgami aluminiowymi, alarm, garażowany, roleta bagażnika, oryg. RO, stan b. dobry - 14.700 zł. Stary Wielisław, gm. Kłodzko, tel. 074/869-04-43, 0600/43-94-61

VW PASSAT GT KOMBI, 1994 r., 220 tys. km, 2000 ccm, benzyna, ciemnozielony metalik, insl. gazowa, komputer, 2 poduszki pow., el. otw. szyby x 4, regul. kierownica, alum. felgi + kpl. opon zimowych z felgami, 4 hamulce tarczowe, RO + 6 głośników, el. reg. lusterka, hak, ABS, roleta bagażnika, relingi dachowe, ciemne szyby - 16.200 zł. Sobótka, tel. 071/316-24-68

VW PASSAT SEDAN, 1994 r., 150 tys. km, 2800 ccm, benzyna, VR6, czarny, pełne wyposażenie oprócz skórzanej tapicerki, stan b. dobry - 16.500 zł + opłaty. Nysa, tel. 077/433-77-91, 0606/72-44-12

VW PASSAT KOMBI, 1994 r., 230 tys. km, 1900 ccm, turbo D, granatowy metalik, wszystkie el. dodatki, 2 poduszki pow., ABS, kpl. opon zimowych - 16.500 zł. Przyłęk, tel. 074/817-00-62, 0509/11-07-40

VW PASSAT B4, 1994 r., 150 tys. km, 1800 ccm, czerwony, RO, ABS, szyberdach, wspomaganie kier., centr. zamek, el. reg. lusterka i el. otw. szyby, poduszka pow. - 10.500 zł + opłaty. Bolków, powiat jaworski, tel. 0602/53-84-55

VW PASSAT KOMBI, 1994 r., 1800 ccm, benzyna, granatowy metalic, ABS, 2 poduszki pow., centr. zamek, szyberdach, hak, w kraju od kilku dni - 10.800 zł + opłaty. Grodków, powiat brzeski, tel. 0608/32-95-83

VW PASSAT KOMBI, 1994 r., 122 tys. km, 2000 ccm, benzyna, granatowy metalik, relingi dachowe, centr. zamek, wspomaganie kier., 2 poduszki pow., ABS, welurowa tapicerka - 10.999 zł + opłaty. Jasień, powiat żarski, tel. 0602/47-83-28

VW PASSAT, 1994 r., 2000 ccm, benzyna, bordowy metalic, centr. zamek, szyberdach, ABS, el. otw. szyby, sprowadzony z Niemiec, stan idealny - 11.700 zł + opłaty. Żagań, tel. 0880/88-25-81

VW PASSAT B4 KOMBI, 1994 r., 160 tys. km, 1800 ccm, biały, klimatronic, ABS, 2 poduszki pow., relingi dachowe, roleta bagażnika, wspomaganie kier., zarejestrowany w kraju, karta pojazdu - 11.900 zł. Wrocław, tel. 0660/32-79-38

VW PASSAT KOMBI, 1994 r., 130 tys. km, 1800 ccm, benzyna, niebieski metalik, centr. zamek, ABS, poduszka pow., wspomaganie kier., el. otw. szyberdach, model przejściowy - 12.000 zł + opłaty. Wojcieszów, powiat złotoryjski, tel. 0601/55-36-73

VW PASSAT KOMBI, 1994 r., 2000 ccm, benzyna, czerwony metalik, centr. zamek, szyberdach, alum. felgi, ABS, 2 poduszki powietrzne, opłacona akcyza - 13.700 zł. Kamienna Góra, tel. 0696/65-53-71

VW PASSAT KOMBI, 1994 r., 170 tys. km, 1900 ccm, TDI, szary metalik, szyberdach, relingi dachowe, ABS, wspomaganie kier., centr. zamek - 14.000 zł + opłaty. Chojnów, powiat legnicki, tel. 076/818-78-18, 0602/17-59-38

VW PASSAT B4, 1994 r., 170 tys. km, 1800 ccm, benzyna, insl. gaz., bordowy metalic, ABS, 2 poduszki pow., spoiler, stan dobry, opony zimowe - 14.600 zł. Słupia pod Kępnem, tel. 062/781-44-95

VW PASSAT ARRIVA SEDAN, 1994 r., 162 tys. km, 1900 ccm, turbo D, szary metalik, wspomaganie kier., centr. zamek, el. otw. szyby, szyberdach i reg. lusterka, Thermotronic, stan idealny, zarejestrowany - 15.200 zł. Leszno, tel 065/527-02-09, 0608/10-16-52

VW PASSAT VR6, 1994 r., 169 tys. km, 2800 ccm, grafitowy metalik, klimatyzacja, po tuningu w Niemczech, wspomaganie kier., ABS, alarm, poduszka pow., el. otw. szyby i reg. lusterka, zarejestrowany, w kraju od 2 tygodni, ospoilerowany, nowy model, 2 ukł. wydechowe, drzwi bez klamek, obniżony - 15.200 zł. Złotoryja, tel. 0888/58-07-88, 0505/41-34-43

VW PASSAT KOMBI, 1994 r., 150 tys. km, 1800 ccm, fioletowy, relingi, roleta, wspomaganie kier., centr. zamek, 2 poduszki pow., radio, ABS - 15.900 zł. Żary, tel. 0601/74-20-47

VW PASSAT KOMBI, 1994 r., 179 tys. km, 2000 ccm, benzyna, czerwony, 2 poduszki pow., el. reg. lusterka, szyberdach, wspomaganie kier., dzielona tylna kanapa, regul. kierownica, komputer, podgrz. siedzenia, RO - 16.000 zł. Żary, tel. 068/363-10-13, 0508/19-32-20, 0508/19-32-30

VW PASSAT KOMBI, 1994 r., 196 tys. km, 1900 ccm, TDI, bordowy metalik, ABS, 2 poduszki pow., szyberdach, centr. zamek, el. reg. lusterka - 17.400 zł. Raciborowice, tel. 0506/30-14-14, 076/818-97-20

VW PASSAT KOMBI, 1994 r., 175 tys. km, 1900 ccm, TDI, grafitowy metalik, relingi dachowe, roleta bagażnika, wspomaganie kier., centr. zamek, RO, szyberdach, bez wypadku, w kraju od 4 miesięcy, stan b. dobry - 17.700 zł. Jasień, powiat żarski, tel. 0602/59-04-89

VW PASSAT VR6, 1994 r., 167 tys. km, 2800 ccm, srebrny metalik, klimatyzacja, pełne wyposażenie oprócz skórzanej tapicerki, tuning RS, pełne wyposażenie el., wspomaganie kier., centr. zamek, el. ster. szyby i lusterka, obniżony (gwintowane zawieszenie), drzwi bez klamek, stan b. dobry, poduszka pow. - 18.500 zł lub zamienię na Opla Omegę B. Złotoryja, tel. 0888/58-07-88

VW PASSAT KOMBI, 1994 r., 1900 ccm, TDI, perłowowiśniowy, wspomaganie kier., centr. zamek, immobilizer, el. otw. szyberdach, 2 poduszki pow., RO, relingi dachowe, alum. felgi + drugi kpl. kół, garażowany, I właściciel w Polsce - 19.000 zł. Ostrów Wlkp. Tel. 062/735-41-27, 0602/18-52-45

VW PASSAT KOMBI, 1994 r., 164 tys. km, 1900 ccm, turbo D, biały, w kraju od 2000 r., aluminiowe felgi, ABS, relingi dachowe, roleta bagażnika, el. otw. szyberdach, centr. zamek, 2 poduszki pow., wspomaganie, bez wypadku, stan techn. idealny - 21.800 zł. Wałbrzych, tel. 074/847-10-37, 0601/99-50-30

VW PASSAT, 1994/95 r., 130 tys. km, 2800 ccm, VR6, zielony metalik, klimatyzacja, pełne wyposażenie el., hak, bez wypadku - 7.000 zł. Bolesławiec, tel. 0660/77-26-89

VW PASSAT KOMBI, 1994/95 r., 180 tys. km, 1800 ccm, niebieski, wspomaganie kier., ABS, centr. zamek, 2 poduszki pow., welurowa tapicerka, roleta bagażnika, relingi dachowe, wszystkie el. dodatki, w kraju od kilku dni, stan idealny - 12.000 zł. Oława, tel. 0503/43-92-27, 0605/05-73-88

VW PASSAT B4 SEDAN, 1994/95 r., 2000 ccm, pełny wtrysk, granatowy, el. otw. szyby, w kraju od 2 tygodni, opłacony, stan idealny - 15.000 zł. Legnica, tel. 076/862-13-76, 0691/04-69-49

VW PASSAT KOMBI, 1994/95 r., 150 tys. km, 1800 ccm, benzyna, wtrysk, biały, alarm, centr. zamek, klimatyzacja, el. reg. lusterka, welurowa tapicerka, wspomaganie kier., ciemne szyby, roleta bagażnika, regul. kierownica, podlokietnik, fotel kierowcy z 4-punktowym pasem bezp., sprowadzony z Włoch - 16.000 zł. Orłowice, tel. 075/781-74-85, 0607/76-04-82

VW PASSAT KOMBI, 1995 r., 1900 ccm, TDI, biały, Mul-T-Lock, ABS, el. dodatki, poduszki pow., wspomaganie kier., centr. zamek - 15.000 zł. Zielona Góra, tel. 0888/03-77-08

VW PASSAT KOMBI, 1995 r., 220 tys. km, 1900 ccm, TDI, szary metalik, zarejestrowany, ABS, centr. zamek, el. otw. szyby i szyberdach, 2 poduszki pow., RO, podgrzewane fotele, hak - 17.000 zł. Góra, tel. 065/543-43-84, 0603/59-69-88

VW PASSAT SEDAN, 1995 r., 2000 ccm, 150 KM, chabrowy, wspomaganie kier., centr. zamek, alarm + pilot, klimatyzacja, regul. kierownica, zadbany, el. reg. lusterka - 19.000 zł. Lubań, tel. 0604/64-58-92

VW PASSAT KOMBI, 1995 r., 1900 ccm, TDI, biały, 2 poduszki pow., wspomaganie kier., centr. zamek, do sprowadzenia z Niemiec - 2.900 EUR. Bolesławiec, tel. 0697/78-21-13

VW PASSAT KOMBI, 1995 r., 1900 ccm, TDI - 3.600 EUR. Krapkowice, tel. 0501/07-31-91

VW PASSAT KOMBI, 1995 r., 175 tys. km, 1800 ccm, benzyna, insl. gaz., ciemnografitowy, centr. zamek, el. otw. szyberdach, roleta bagażnika, relingi dachowe, RO, hak, wspomaganie kier. - 13.000 zł. Kępno, tel. 062/781-63-39 po godz. 17

VW PASSAT KOMBI, 1995 r., 1900 ccm, TDI, biały, 2 poduszki pow., centr. zamek, ABS, wspomaganie kier., relingi dachowe, roleta bagażnika, bez wypadku, stan b. dobry - 14.000 zł. Leszno, tel. 0600/77-62-02

VW PASSAT B4 SEDAN, 1995 r., 157 tys. km, 1800 ccm, benzyna, czerwony, ABS, centr. zamek, 2 poduszki pow., wspomaganie kier., el. otw. szyberdach, oznakowany, zarejestrowany w kraju - 15.800 zł lub zamienię na inny. Wrocław, tel. 071/331-71-28, 0508/36-57-70

VW PASSAT KOMBI, 1995 r., 1900 ccm, turbo D, bordowy - 16.500 zł. Mojesz, powiat lwówecki, tel. 075/789-29-04, 0509/31-40-16

VW PASSAT, 1995 r., 200 tys. km, 1900 ccm, TDI, biały, ABS, centr. zamek, wspomaganie kier., immobilizer, RO, el. otw. szyby, kpl. kół zimowych - 17.500 zł. Stara Huta, tel. 071/384-98-69, 0503/95-70-87

VW PASSAT, 1995 r., 230 tys. km, 1900 ccm, TDI, czerwony, ABS, 2 poduszki powietrzne, el. otw. szyberdach - 18.900 zł. Rawicz, tel. 0501/77-03-64, 0602/22-88-91

VW PASSAT KOMBI, 1995 r., 217 tys. km, 1900 ccm, TDI, granatowy, ABS, klimatyzacja, el. otw. szyberdach, wspomaganie kier., centr. zamek, RO - 19.500 zł lub zamienię na mniejszy, tańszy. Zbiersk k. Kalisza, tel. 062/752-06-92, 0501/13-56-23

VW PASSAT, 1995 r., 170 tys. km, 1900 ccm, TDI, srebrny metalik, klimatyzacja, 2 poduszki pow., pogrzewane fotele, alum. felgi, centr. zamek + pilot, faktura - 19.900 zł. Żary, tel. 0604/85-92-08

VW PASSAT KOMBI, 1995 r., 173 tys. km, 1900 ccm, TDi, kolor srebrny metalik, w kraju od miesiąca, bez wypadku, oryg. lak

ABS, el. ster. szyby i lusterka, alarm, blokada skrzyni biegów, centr. zamek, alum. felgi, RO, klimatronic, welurowa tapicerka, garażowany, serwisowany - 37.000 zł. Wrocław, tel. 0603/37-56-63

VW PASSAT SEDAN, 1998 r., 118 tys. km, 1800 ccm, TDI, perłowogranatowy, klimatyzacja, ABS, centr. zamek, el. otw. szyby i reg. lusterka, alum. felgi, RO z CD, 2 poduszki pow., alarm, stan idealny - 37.500 zł. Oleśnica, tel. 071/398-70-96, 0602/17-29-29

VW PASSAT B6 KOMBI, 1998/02 r., 83 tys. km, 1900 ccm, TDI, 101 KM, 74 kW, granatowy, ABS, ESP, klimatyzacja, 4 poduszki pow., el. ster. szyby i lusterka, ksenonowe reflektory, na niemieckich tablicach - 52.900 zł. Głogówek, powiat prudnicki, tel. 077/437-26-32, Niemcy, 0049/160-92-23-49-29

VW PASSAT B5, 1998/99 r., 1800 ccm, benzyna, morski metalik, sprowadzony w całości, ABS, klimatyzacja, el. otw. szyby x 4, el. reg. lusterka, alum. felgi gwiazdy, welurowa tapicerka, pełne wyposażenie, poduszki pow., alarm, RO, bez wypadku, do opłacenia, stan b. dobry, w kraju od 3 dni - 28.900 zł. Wałbrzych, tel. 0696/05-57-03

VW PASSAT, 1998/99 r., 102 tys. km, 1600 ccm, perłowo-srebrny, 2 poduszki pow., el. ster. szyby, lusterka i reflektory, centr. zamek, ABS, immobilizer, drewniane wykończenia, RO + głośniki, dzielona tylna kanapa, wspomaganie kier., zadbany, kupiony w salonie w kraju - 34.900 zł. Oława, tel. 0604/47-46-86

VW PASSAT B5, 1998/99 r., 200 tys. km, 1900 ccm, TDI 110 KM, perłowoczarny, klimatronic, el. otw. 4 szyby, 4 poduszki pow., podgrz. siedzenia, el. reg. lusterka, ABS, immobilizer, centr. zamek + pilot, komputer, 2 podłokietniki, półskórzana tapicerka, serwisowany, zarejestrowany, stan idealny, opłacony - 36.500 zł. Prudnik, tel. 077/436-22-96, 0694/21-00-79

VW PASSAT B5 COMFORTLINE, 1998/99 r., 130 tys. km, 1800 ccm, turbo benzyna, szary metalik, 150 KM, kupiony w salonie w kraju, serwisowany, bez wypadku, klimatronic, 4 poduszki pow., pełne wyposażenie elektr., komputer, immobilizer, alarm, stan idealny - 38.600 zł. Nowa Ruda, tel. 074/872-29-07, 0604/40-55-82

VW PASSAT SEDAN, 1999 r., 99 tys. km, 1600 ccm, srebrny metalik, klimatyzacja, cryg. RO, 4 poduszki pow., alum. felgi, serwisowany, bez wypadku, kupiony w salonie, I właściciel, zadbany, garażowany, welurowa tapicerka, 2 podłokietniki - 37.000 zł. Złotoryja, tel. 0888/74-86-07

VW PASSAT, 1999 r., 142 tys. km, 2300 ccm, benzyna, inst. gaz., czerwony, model Topline, pełne wyposażenie elektr., skórzana tapicerka, podgrzewane fotele, klimatronic, ksenonowe reflektory, oryg. RO, alarm, immobilizer, przyciemnione szyby, alum. felgi 16", Tiptronic, 150 KM - 38.900 zł. Bielawa, tel. 0602/64-24-60 (zdjęcia do tej oferty można zobaczyć w internecie pod numerem - AC0902 http://wkz.autogielda.com.pl)

VW PASSAT KOMBI, 1999 r., 65 tys. km, 1900 ccm, niebieski metalik, skórzana tapicerka, 6 poduszek pow., ABS, ASD, klimatyzacja, duża nawigacja sat., relingi dachowe, roleta bagażnika, alum. felgi 16", alarm, pełna wyposażenie el., szyberdach, podgrzewane fotele - 44.999 zł. Zielona Góra, tel. 0880/54-94-95

VW PASSAT B5 KOMBI, 1999 r., 87 tys. km, 1900 ccm, TDI 110 KM, srebrny metalik, 4 poduszki pow., klimatyzacja, automatic, ABS, RO, wspomaganie kier., el. ster. szyby, lusterka i reflektory, centr. zamek, relingi dachowe, roleta bagażnika, siatka, nowe opony, bez wypadku, stan idealny - 33.800 zł + wszystkie opłaty 1.900 zł. Sobótka, tel. 071/391-05-85, 0602/79-54-84

VW PASSAT SEDAN, 1999 r., 137 tys. km, 1800 ccm, 20V, turbo benzyna, srebrny metalic, bez wypadku, kupiony w salonie w kraju, 4 poduszki pow., klimatronic, el. ster. szyby i lusterka, wspomaganie i reg. kier., skrzynia biegów Tiptronic, ABS, alarm, centr. zamek + pilot, koła zimowe, welurowa tapicerka, RM, 150 KM, halogeny, komputer - 37.500 zł. Wrocław, tel. 0880/22-99-22

VW PASSAT B5 KOMBI, 1999 r., 147 tys. km, 1900 ccm, TDI, 115 KM, srebrny metalic, klimatronic, alum. felgi 16", el. otw. szyby, ABS, centr. zamek, serwo, RO na CD, relingi dachowe, roleta, siatka, stan b. dobry, listwy w kolorze nadwozia - 39.500 zł. Wrocław, tel. 071/784-57-85 po godz. 16, 0888/53-74-41

VW PASSAT KOMBI, 1999 r., 135 tys. km, 1900 ccm, TDI, czarny metalic, wspomaganie kier., centr. zamek, ABS, alarm + pilot, klimatronic, 4 poduszki pow., el. otw. szyby, el. reg. lusterka, alum. felgi, RO z CD, kpl. dokumentacja - 40.000 zł. Zgorzelec, tel. 0500/52-21-04

VW PASSAT COMFORTLINE, 1999 r., 134 tys. km, 1900 ccm, TDI, 110 KM, granatowy, ABS, 4 poduszki pow., wspomaganie kier., el. otw. szyby, el. reg. lusterka, welurowa tapicerka, alarm + pilot, RO - 40.500 zł. Legnica, tel. 0507/95-32-17

VW PASSAT KOMBI, 1999 r., ciemnoniebieski metalic, wszystkie el. dodatki, wspomaganie kier., ABS, centr. zamek, welurowa tapicerka, ksenonowe reflektory, 4 poduszki pow. - 41.500 zł. Świdnica, tel. 0605/11-98-96

VW PASSAT, 1999 r., 95 tys. km, 1800 ccm, turbo, zielony metalik, kupiony w salonie, bez wypadku, klimatronic, el. otw. szyby, alum. felgi, ABS, 4 poduszki pow., RO z CD, stan b. dobry - 42.500 zł. Wrocław, tel. 0606/99-19-27, 0607/85-00-94

VW PASSAT, 1999 r., 91 tys. km, 1800 ccm, benz., 20V, 136 KM, zielony metalik, I właściciel, kupiony w salonie w kraju, stan b. dobry, opony letnie + zimowe, RO Sony, homologacja na ciężarowy - 46.360 zł. Tel. 0508/09-86-26

VW PASSAT KOMBI, 1999/00 r., 158 tys. km, 1900 ccm, TDI, granatowy, 4 poduszki pow., el. otw. szyby, el. reg. i chowane lusterka, centr. zamek + pilot, ABS, klimatronic, alum. felgi, kpl. kół zimowych, w kraju od 4 dni, stan idealny - 36.800 zł. Bierutów, pow. oleśnicki, tel. 0606/14-01-27, 0609/92-87-69

VW PASSAT COMFORTLINE, KOMBI, 1999/00 r., 68 tys. km, 1600 ccm, benzyna, srebrny metalic, ABS, ESP, klimatyzacja, wszystkie el. dodatki, welurowa tapicerka, centr. zamek, RO, podłokietnik, roleta bagażnika, relingi dachowe, hak, 4 poduszki pow., wspomaganie kier., garażowany, stan b. dobry - 39.500 zł. Wijewo, tel. 0695/93-49-42

VW PASSAT KOMBI, 1999/00 r., 2500 ccm, TDI, 150 KM, alum. felgi, centr. zamek, immobilizer, el. otw. szyby, 4 poduszki pow., klimatronic, skrzynia biegów Tiptronik, relingi dachowe, bez wypadku, stan b. dobry - 42.000 zł. Jelenia Góra, tel. 0600/32-11-57

VW PASSAT KOMBI, 1999/00 r., 100 tys. km, 1900 ccm, TDI, granatowy, ABS, klimatyzacja, 4 poduszki pow., RO, centr. zamek, alarm + pilot, el. ster. szyby i lusterka, alum. grill - 42.000 zł. Twardogóra, powiat oleśnicki, tel. 071/315-97-06, 0601/05-61-29

VW PASSAT KOMBI, 2000 r., 197 tys. km, 1900 ccm, TDI, biały, 4 poduszki pow., el. otw. szyby, klimatronic - 34.000 zł + opłaty. Lubsko, powiat żarski, tel. 0601/43-48-52

VW PASSAT KOMBI, 2000 r., 141 tys. km, 1900 ccm, TDI, 130 KM, zielony metalik, stan idealny, 6-biegowy, bez wypadku, książka serwisowa, klimatronic, wszystkie el. dodatki, RO, 4 poduszki pow., immobilizer, roleta bagażnika, relingi dachowe, centr. zamek, kpl. kół zimowych i letnich - 39.600 zł + opłaty. Jasień, powiat żarski, tel. 068/371-05-70, 0601/05-91-70

VW PASSAT KOMBI, 2000 r., 120 tys. km, 1900 ccm, TDI, biały, 4 poduszki pow., ESP, ABS, klimatyzacja, komputer, wszystkie el. dodatki, domykanie szyb pilotem, nawigacja sat., centr. zamek, podgrzewane fotele, stan idealny - 40.000 zł + opłaty 1.500 zł. Legnica, tel. 0601/77-18-53

VW PASSAT B5 SEDAN, 2000 r., 131 tys. km, 1900 ccm, TDI, zielony metalic, I właściciel, 4 poduszki pow., klimatronic, ABS, ESP, fotele podgrzewane, el. otw. szyby, el. reg. lusterka, centr. zamek, immobilizer, zestaw głośnomówiący, RO - 43.900 zł. Żagań, tel. 068/478-14-30, 0602/17-14-43

VW PASSAT KOMBI, 2000 r., 125 tys. km, 1900 ccm, TDI, 115 KM, srebrny metalik, el. otw. szyby i reg. lusterka, klimatronic, ASR, ABS, welurowa tapicerka, 4 poduszki pow., stan techn. b. dobry - 44.000 zł. Legnica, tel. 0501/55-62-85

VW PASSAT, 2000 r., 145 tys. km, 1900 ccm, TDI, 115 KM, zielony metalik, kupiony w salonie, I właściciel, bez wypadku, pełne wyposażenie, ksenonowe reflektory, radio ze zmieniaczem - 45.000 zł. Wrocław, tel. 0602/10-18-75

VW PASSAT KOMBI B5, 2000 r., 130 tys. km, 1900 ccm, TDI, 115 KM, atramentowy metalic, bez wypadku, 4 poduszki pow., pełne wyposażenie el., RO z CD, ABS, ASR, alum. felgi, kpl. kół zimowych, stan idealny, homologacja na ciężarowy, wykup z leasingu - 48.000 zł. Lubin, tel. 076/844-64-43 po godz. 20, 076/878-42-20 w godz. 10-17

VW PASSAT SEDAN, 2000 r., 150 tys. km, 2800 ccm, V6, granatowy metalik, automatic, ksenonowe reflektory, klimatyzacja, 4 poduszki pow., pełne wyposażenie elektryczne, skórzana, jasna tapicerka - 48.000 zł. Wrocław, tel. 0601/78-55-43

VW PASSAT KOMBI, 2001 r., 116 tys. km, 2500 ccm, TDI V6, biały, 4x4, 150 KM, 4 poduszki pow., ABS, ESP, klimatronic, duża nawigacja sat., tempomat, komputer, el. reg. szyby i lusterka, alum. felgi, 6-biegowy, podgrzewane fotele, bez wypadku - 62.000 zł. Legnica, tel. 0600/21-68-00 (zdjęcia do tej oferty można zobaczyć w internecie pod numerem - AG0968 http://wkz.autogielda.com.pl)

- **VW PASSAT, 2001 r., 1900 ccm, TDI, granatowy, pełne wyposażenie, welurowa tapicerka, chromowe dodatki, RO z CD, opłacony - 54.000 zł. Tel. 0608/18-77-93 W02003105**
- **VW PASSAT B6 KOMBI, 2001 r., 1800 ccm, szary metalik, homologacja na ciężarowy - 55.000 zł brutto. Lubin, tel. 076/746-43-52, 0603/40-50-73 W84001385**

VW PASSAT B6 KOMBI, 2001 r., 185 tys. km, 1900 ccm, TDI, 101 KM, piaskowy, klimatronic, nawigacja sat., podgrzewane siedzenia, automatic - 49.000 zł. Henryków, powiat ząbkowicki, tel. 074/810-51-10, 0604/44-17-69

VW PASSAT B6 KOMBI, 2001 r., 70 tys. km, 1900 ccm, TDI, 130 KM, srebrny metalic, serwisowany, ABS, klimatyzacja, el. otw. szyby i reg. lusterka, podgrz. lusterka, centr. zamek, wspomaganie kier., 2 poduszki pow., immobilizer, stan idealny - 49.000 zł. Szczawno Zdrój, powiat wałbrzyski, tel. 0661/12-71-98

VW PASSAT KOMBI B6, 2001 r., 1900 ccm, TDi, szary metalic, klimatronic, 4 poduszki pow., ABS, RO, wspomaganie kier., roleta, relingi, zadbany - 53.000 zł. Pleszew, tel. 0603/64-75-58, 0607/82-41-98

VW PASSAT B6 KOMBI, 2001 r., 110 tys. km, 1900 ccm, TDI 130 KM, srebrny metalic, podłokietniki, klimatronic, ABS, ASR, 4 poduszki pow., skrzynia biegów Tiptronic, alum. felgi 16", wszystkie el. dodatki, ksenonowe reflektory, welurowa tapicerka, drewniane wykończenia, bez wypadku, zarejestrowany, garażowany - 55.500 zł. Ziębice, tel. 074/819-16-83, 0502/55-73-28

VW PASSAT B6 KOMBI, 2001 r., 100 tys. km, 1900 ccm, TDI 130 KM, szary metalic, klimatronic, el. otw. 4 szyby, el. reg. lusterka, ABS, ESP, alum. felgi, centr. zamek + pilot, komputer, tempomat, RO + CD ze zmieniarką, welurowa tapicerka, listwy chromowane, roleta, relingi dachowe - 58.000 zł. Gołańcz, pow. wągrowiecki, tel. 0503/04-88-60, 0504/10-22-69

VW PASSAT KOMBI, 2001 r., 1900 ccm, TDI, 160 KM, srebrny metalik, ABS, SRS, ASR, klimatronic, alarm, pełne wyposażenie el., kupiony w salonie, serwisowany, bez wypadku, felgi aluminiowe i stalowe, RO + zmieniacz - 61.000 zł. Oleśnica, tel. 0606/67-92-47

VW PASSAT, 2001 r., 97 tys. km, 1900 ccm, TDI, 130 KM, srebrny metalik, wszystkie el. dodatki, 4 poduszki pow., ABS, ASR, ESP, klimatronic, skrzynia biegów Tiptronic, bez wypadku, stan techn. b. dobry - 61.500 zł. Legnica, tel. 0609/55-37-75

VW PASSAT B6 KOMBI, 2001/02 r., 120 tys. km, 2000 ccm, wtrysk, atramentowy metalik, w kraju od 2 miesięcy, zarejestrowany, 4 poduszki pow., klimatronic, ABS, el. otw. szyby, el. reg. lusterka, welurowa tapicerka, książka serwisowa, ASC, relingi dachowe, roleta bagażnika, immobilizer, stan techn. idealny - 47.900 zł lub zamienię. Rawicz, tel. 0504/08-03-85

VW PASSAT B6 KOMBI, 2001/02 r., 105 tys. km, 1600 ccm, benzyna, 16V, granatowy, I właściciel, 4 poduszki pow., el. otw. szyby, el. reg. lusterka, bez wypadku, alum. felgi, centr. zamek, ABS, ESC - 49.900 zł. Żagań, tel. 068/478-14-30, 0602/17-14-43

VW PASSAT B6 LIMUZYNA, 2001/02 r., 47 tys. km, 1900 ccm, TDI 130 KM, granatowy, el. reg. szyby, klimatronic, RO + CD, zmieniarka na 10 płyt, ABS, ESP, hak, poduszki powietrzne, koła letnie z alum. felgami i zimowe, II właściciel, kupiony w salonie, bezwypadkowy, książka serwisowa, stan idealny - 68.000 zł. Złoty Stok, tel. 074/817-59-38, 0696/02-34-97 (zdjęcia do tej oferty można zobaczyć w internecie pod numerem - A02160 http://wkz.autogielda.com.pl)

VW PASSAT SEDAN, 2002 r., 33 tys. km, 1900 ccm, TDI, srebrnoszary metalik, ABS, ESP, klimatyzacja, el. ster. szyby, zarejestrowany, stan idealny, 4 poduszki pow. - 59.000 zł. Leszno, tel. 065/533-04-81

VW PASSAT KOMBI HIGHLINE, 2002 r., 65 tys. km, 19 ccm, 130 KM, oliwkowy, najbogatsza wersja + dodatki, kupiony w salonie, serwisowany, bez wypadku, ABS, ESS, skrzynia biegów Tiptronic, stan idealny - 79.000 zł. Oława, tel. 0602/13-84-43

- **VW PASSAT KOMBI B6, 2002 r., 48 tys. km, 1800 ccm, turbo, 150 KM, perłowoatramentowy, homologacja na ciężarowy, faktura VAT, bez wypadku, klimatronic, poduszki pow., welurowa tapicerka, pełne wyposażenie elektryczne, kupiony w salonie, garażowany, stan idealny - 57.900 zł. Dzierżoniów, tel. 0602/13-05-13 W02002365**

VW PASSAT KOMBI, 2002 r., 98 tys. km, 1900 ccm, TDI, granatowy metalik, relingi dachowe, klimatronic, 4 poduszki pow., el. ster. szyby, lusterka, reflektory i antena, stan b. dobry - 52.000 zł. Opole, tel. 0500/65-04-28

VW PASSAT B6 KOMBI, 2002 r., 1900 ccm, TDI, 130 KM, srebrny metalik, el. otw. szyby i szyberdach, RO z CD, klimatyzacja, 4 poduszki pow., serwisowany, b. atrakcyjny wygląd, I właściciel w Niemczech, w kraju od kilku dni, serwisowany, stan idealny - 59.000 zł (po opłatach). Wrocław, tel. 0602/82-49-61

VW PASSAT, 2002 r., 1900 ccm, TDI, czarny, pełne wyposażenie oprócz skórzanej tapicerki, klimatronic, stan b. dobry - 62.000 zł. Sulechów, powiat zielonogórski, tel. 0607/13-99-73

VW PASSAT KOMBI, 2002 r., 80 tys. km, 1900 ccm, TDI 130 KM, srebrny metalik, klimatronic, 4 poduszki pow., RO + zmieniacz, ABS, wspomaganie kier., relingi dachowe, roleta bagażnika, ASP, Tiptronic, bez wypadku, alarm, centr. zamek, książka serwisowa - 64.000 zł. Rawicz, tel. 065/546-16-49, 0607/24-57-57

VW PASSAT, 2002 r., 1900 ccm, TDI, 130 KM, grafitowy, RO, ABS, wspomaganie kier., centr. zamek + pilot, alum. felgi, el. otw. szyby i reg. lusterka, alarm, klimatyzacja, poduszka pow - 65.000 zł. Bielawa, tel. 0609/12-02-09

VW PASSAT, 2002 r., 30 tys. km, 2800 ccm, V6, perłowogranatowy, pełne wyposażenie, nawigacja sat. - 83.900 zł. Nysa, tel. 077/433-48-43

VW PASSAT B6 KOMBI, 2002/03 r., 60 tys. km, 1900 ccm, TDI 130 KM, grafitowy metalik, w kraju od 2 miesięcy, zarejestrowany, bez wypadku, 4 poduszki pow., klimatronic, półskórzana tapicerka, el. otw. szyby, el. reg. lusterka, chromowane dodatki, relingi dachowe, roleta bagażnika, alum. felgi, Mul-T-Lock, 6-biegowy, reflektory ksenonowe - 66.000 zł. Rawicz, tel. 0504/08-03-85

VW PASSAT KOMBI, 2002/03 r., 1900 ccm, TDI 130 KM, złoty metalik, bez wypadku, I właściciel, serwisowany, Climatronic, 10 poduszek pow., ABS, ASR, ESP, tempomat, komputer, RO z CD, halogeny, podgrzewane fotele, pełne wyposażenie, 2 komplety kół, garażowany, stan idealny - 67.900 zł. Wałbrzych, tel. 0606/26-49-99

VW PASSAT B6 KOMBI, 2003 r., 37 tys. km, 1900 ccm, tdi, fioletowy, sensor deszczu, tempomat, komputer, elementy chromowane, alum. felgi 16", 6-biegowy, zestaw głośnomówiący - 69.500 zł. Bolesławiec, tel. 0506/12-29-36 (zdjęcia do tej oferty można zobaczyć w internecie pod numerem - AG0982 http://wkz.autogielda.com.pl)

VW PASSAT B6 KOMBI, 2003 r., 23 tys. km, 1900 ccm, TDI, 160 KM, srebrny metalik, Climatronic, skórzana tapicerka, komputer, 6-biegowy, chromowane elementy, pełne wyposażenie el., szyberdach, ksenonowe reflektory, tempomat, podgrz. fotele, czujnik cofania, halogeny, alum. felgi 18", koła zimowe, el. blokada skrzyni biegów - 74.900 zł. Bielawa, powiat dzierżoniowski, tel. 0509/12-97-79

VW PASSAT KOMBI, 2004 r., 20 tys. km, 1900 ccm, TDI, srebrny metalik, RO, wspomaganie kier., centr. zamek + pilot, alum. felgi, el. otw. szyby, el. reg. lusterka, alarm, klimatyzacja, poduszki pow., pełne wyposażenie - 7.900 EUR. Wałbrzych, tel. 0500/85-14-38

VW POLO FOX, 1981 r., 1100 ccm, benzyna, perłowowrzosowy, do rejestracji - 1.200 zł. Wrocław, tel. 0607/24-40-26

VW POLO KOMBI, 1983 r., 1100 ccm, benzyna, srebrny metalik, zarejestrowany, bez korozji, ciemne szyby, alum. felgi, RO + głośniki, atrakcyjny wygląd, stan b. dobry - 2.700 zł. Namysłów, tel. 0504/60-88-71

VW POLO, 1986 r., 110 tys. km, wiśniowy metalik, hak, alarm, RO Sony, stan blacharki b. dobry - 2.300 zł. Dzierżoniów, tel. 0508/95-04-16

VW POLO, 1986 r., 1100 ccm, czerwony, 3-drzwiowy, sprowadzony z Niemiec, stan b. dobry - 3.200 zł. Żary, tel. 0601/56-46-11

VW POLO KOMBI, 1987 r., 1300 ccm, diesel, niebieski, po lakierowaniu, pompa po regeneracji, ciemne szyby, kołpaki, po przeglądzie, gotowy do rejestracji, miesiąc w kraju, stan dobry - 2.900 zł. Wrocław, tel. 071/398-74-84, 0880/92-06-19

VW POLO COUPE, 1987 r., 1300 ccm, biały, ospoilerowany, przyciemniane szyby z aleslem, sportowe sprężyny, zderzaki i lusterka w kolorze nadwozia, stan techniczny b. dobry, do drobnych poprawek blacharskich, od 2 dni w kraju - 850 zł + opłaty. Pieńsk, pow. zgorzelecki, tel. 0504/92-80-42

VW POLO, 1987 r., 1100 ccm, benzyna, zielony metalik, stan silnika i blacharki b. dobry, oryg. lakier, RO, mało eksploatowany, kpl. dokumentacja - 2.800 zł. Sarby, powiat strzeliński, tel. 0605/13-63-56

VW POLO KOMBI, 1987 r., 1300 ccm, diesel, dużo nowych części, stan b. dobry - 4.200 zł. Lubań, tel. 075/724-81-25, 0888/02-16-75

VW POLO, 1987 r., 1300 ccm, diesel, czerwony, po remoncie silnika, szyberdach, zadbany, stan b. dobry - 4.500 zł. Gościce, powiat nyski, tel. 0603/84-21-87

VW POLO KOMBI, 1988 r., 1300 ccm, benzyna, czerwony, stan dobry - 3.200 zł. Leszno, tel. 065/520-13-18

VW POLO, 1988 r., 1043 ccm, biały, ważne OC, sprowadzony z Niemiec, stan dobry - 3.800 zł. Złotoryja, tel. 0603/55-87-31

VW POLO COUPE, 1988/97 r., 105 tys. km, 1300 ccm, benzyna, czerwony, szyberdach, ciemne szyby, alum. felgi, sportowa kierownica, stan b. dobry - 4.800 zł. Świebodzin, tel. 0888/58-10-34

VW POLO COUPE, 1989 r., 112 tys. km, 1043 ccm, niebieski, aluminiowe felgi, przyciemnionie szyby, szyberdach, sportowy wygląd, hak, zarejestrowany, ważne ubezpieczenie OC, po przeglądzie i diagnostyce, nie wymaga wkładu finansowego - 4.500 zł. Prochowice, powiat legnicki, tel. 0606/12-14-46

VW POLO FOX, 1989 r., 1000 ccm - 3.000 zł. Grodków, powiat brzeski, tel. 0608/41-15-72

VW POLO FOX, 1989 r., 1300 ccm, benzyna, bordowy, katalizator, w kraju od 08.2004 r. - 4.200 zł. Ruszów, powiat zgorzelecki, tel. 075/771-46-41, 0606/44-27-63

VW POLO, 1989 r., 1100 ccm, benzyna, inst. gaz., granatowy, w ciągłej eksploatacji - 4.300 zł. Kotlarka, tel. 071/384-98-64

VW POLO KOMBI, 1990 r., 120 tys. km, biały, stan dobry, opłacona akcyza, bez korozji, zniszczony lakier - 1.900 zł. Września, tel. 0691/68-33-91

VW POLO COUPE, 1990 r., 120 tys. km, 900 ccm, biały, do małych poprawek lakierniczych, stan dobry - 1.700 zł + opłaty ok. 1.000 zł. Wrocław, tel. 071/346-08-69, 0880/04-13-96

VW POLO, 1990 r., 1200 ccm, benzyna, biały, 3-drzwiowy, sprowadzony z Niemiec, kpl. dokumentacja - 1.600 zł. Jelenia Góra, tel. 0600/32-11-57

VW POLO, 1990 r., 44 tys. km, 1043 ccm, benzyna, biały, kombi, szyberdach, silnik w bardzo dobrym stanie, sprowadzony, niezarejestrowany, lekko przerysowane drzwi - 1.900 zł. Głogów, tel. 0509/30-07-86

VW POLO II, 1990 r., 148 tys. km, 1000 ccm, benzyna, biały, 3-drzwiowy, 4-biegowy, stan dobry, sprowadzony z Niemiec - 2.500 zł. Kryniczno, powiat trzebnicki, tel. 071/387-81-25, 0503/90-56-71

VW POLO, 1990 r., 1100 ccm, benzyna, chabrowy, stan dobry, 3-drzwiowy, stan silnika i blacharki dobry, ważne OC - 2.950 zł. Wrocław, tel. 0605/18-27-75

VW POLO COUPE, 1990 r., 1300 ccm, pełny wtrysk, grafitowy, 3-drzwiowy, 4-biegowy, ekonomiczny, po wymianie pasków rozrządu, filtrów i oleju - 4.500 zł. Lewin Brzeski, tel. 0501/40-43-19

VW POLO KOMBI, 1990 r., 145 tys. km, 1045 ccm, benzyna, czerwony, 2 kpl. kół (opony letnie i zimowe), hak, jasna, zadbane wnętrze, bez korozji, w kraju od pół roku, stan techn. b. dobry, zarejestrowany - 4.700 zł. Gostyń, tel. 0607/35-88-46

VW POLO FOX, 1990 r., 178 tys. km, 1000 ccm, benzyna, zielony, w kraju od 6 mies., kpl. dokumentacja, garażowany, kpl. kół zimowych, bez wypadku, stan b. dobry, 3-drzwiowy, sportowa kierownica - 5.000 zł. Lwówek Śląski, tel. 075/647-85-54

VW POLO FOX, 1990 r., 120 tys. km, 1000 ccm, czerwony, zarejestrowany - 5.500 zł. Góra, tel. 065/543-33-02, 065/543-51-15, 0880/21-67-62 0606/63-51-70

VW POLO, 1991 r., 133 tys. km, 1043 ccm, bordowy, zderzaki i lusterka w kolorze nadwozia, karta pojazdu, RO z CD, dwa komplety opon, inst. gazowa, nowy akumulator - 6.000 zł lub zamienię na Citroena Xantię, TD albo z inst. gazową. Polkowice, tel. 0502/66-50-52

VW POLO KOMBI, 1991 r., 43 tys. km, 1043 ccm, biały, 3-drzwiowy, 4-biegowy, RO, sprowadzony, niezarejestrowany - 2.000 zł. Głogów, tel. 0509/30-07-86

VW POLO, 1991 r., 1000 ccm, zielony, nowy model, stan idealny, szyberdach - 5.400 zł. Żary, tel. 0693/75-11-99, 0889/10-07-43

VW POLO KOMBI, 1991 r., 1100 ccm, benzyna, biały, 3-drzwiowy - 590 EUR. Tuplice, tel. 068/375-72-18

VW POLO, 1991 r., 145 tys. km, 1043 ccm, benzyna, bordowy metalik, 3-drzwiowy, nowy akumulator, pasek rozrządu i końcówki drążków, stan dobry, przegląd do 12.2005 r. - 4.000 zł. Jelenia Góra, tel. 075/643-80-39, 0661/68-36-45

VW POLO KOMBI, 1991 r., 1000 ccm - 4.000 zł. Zgorzelec, tel. 0601/89-64-06

VW POLO FOX, 1991 r., 1300 ccm, granatowy metalik, 3-drzwiowy, 5-biegowy, zderzaki i lusterka w kolorze nadwozia, obrotomierz, el. reg. reflektory, białe kierunkowskazy, nowe opony, sprowadzony 10.2004 roku, zarejestrowany, książka pojazdu, kpl. dokumentacja, stan idealny - 6.500 zł. Ostrów Wlkp. Tel. 062/739-61-30, 0604/64-12-47

VW POLO COUPE, 1991 r., 96 tys. km, 1400 ccm, diesel, biały, zadbany, 5-biegowy, kpl. kół zimowych i letnich, RO, właściciel niepalący - 7.500 zł. Oborniki Śląskie, tel. 071/310-16-80, 0603/71-92-71

VW POLO, 1991/92 r., 125 tys. km, 1100 ccm, czerwony, stan bardzo dobry, nowa kabina, kwadratowe reflektory - 1.800 zł + opłaty. Niemcy, Dresden, tel. 0049/176-29-21-86-06

VW POLO, 1992 r., 105 tys. km, 1400 ccm, diesel, 5-biegowy, zielone szyby, halogeny - 3.500 zł + opłaty. Gubin, tel. 0609/60-39-36

VW POLO SEDAN, 1992 r., 126 tys. km, 1200 ccm, czerwony, zadbany, sprowadzony z Niemiec - 2.500 zł. Góra, tel. 065/543-43-84, 0603/59-69-88

VW POLO, 1992 r., 1300 ccm, benzyna, śliwkowy metalic, szyberdach, atrakcyjny wygląd, na zachodnich tablicach - 1.200 EUR. Oleśnica, tel. 071/315-40-29, 0607/74-97-54

VW POLO, 1992 r., 150 tys. km, 1300 ccm, wtrysk, srebrny metalic, szyberdach, szerokie zderzaki w kolorze nadwozia, zimowe opony, katalizator, nowy układ wydechowy, tylne amortyzatory, udokum. pochodzenie, w Polsce od 1998 r. - 4.650 zł. Wrocław, tel. 071/353-60-72, 0506/53-61-42

VW POLO, 1992 r., 1100 ccm, zielony, relingi dachowe, szyberdach, ważny przegląd do 07.2005 r. - 5.200 zł. Żary, tel. 0609/40-05-68

VW POLO, 1992 r., 1000 ccm, kat., perłowy metalik, opony zimowe, zadbany - 5.500 zł, woj. dolnośląskie, tel. 071/301-94-86

VW POLO COUPE, 1992 r., 1300 ccm, granatowy, 3-drzwiowy, po wymianie zawieszenia i hamulców, stan b. dobry - 5.500 zł. Kłodzko, tel. 0603/09-95-07

VW POLO, 1992 r., 1000 ccm, benzyna, biały, w kraju od miesiąca, stan b. dobry - 6.200 zł. Bolesławiec, tel. 0604/56-88-94

VW POLO FOX, 1992 r., 183 tys. km, 1400 ccm, diesel, biały, stan dobry - 7.000 zł. Leszno, tel. 065/526-87-91, 0608/05-47-70

VW POLO FOX, 1992/93 r., 140 tys. km, 1000 ccm, zielony metalik, w kraju od tygodnia, zadbany, stan b. dobry - 3.100 zł + opłaty. Jawor, tel. 0600/89-96-64

VW POLO, 1992/93 r., 120 tys. km, 1300 ccm, biały, stan b. dobry, sprowadzony z Niemiec - 3.900 zł + opłaty. Legnica, tel. 0608/68-11-72, 0888/18-79-36

VW POLO FOX, KOMBI, 1992/93 r., 123 tys. km, 1000 ccm, czerwony, bez wypadku, zarejestrowany - 7.200 zł. Ostrzeszów, tel. 0695/41-63-31

VW POLO FOX, 1993 r., 1043 ccm, biały, immobilizer, zajestrowany, komplet kół letnich i zimowych, zadbany, stan idealny - 6.600 zł. Rawicz, tel. 0501/01-55-78

VW POLO FOX, 1993 r., 181 tys. km, 1043 ccm, biały, immobilizer, kpl. kół letnich i zimowych, zadbany - 6.600 zł. Rawicz, tel. 065/546-37-41, 0501/01-55-78

VW POLO, 1993 r., 1000 ccm, benzyna, biały, stan dobry, na zachodnich tablicach - 1.100 EUR. Biała, powiat prudnicki, tel. 0693/29-24-88

VW POLO, 1993 r., 68 tys. km, 1300 ccm, benzyna, granatowy, sportowe zawieszenie, tłumik, szyberdach - 700 EUR. Przesieczna, powiat polkowicki, tel. 0604/95-34-27

VW POLO KOMBI, 1993 r., 100 tys. km, 1000 ccm, benzyna, biały, 3-drzwiowy, szyberdach - 2.800 zł + opłaty. Bolesławiec, tel. 0609/22-35-39

VW POLO, 1993 r., 1100 ccm, benzyna - 4.800 zł. Cieplowody, tel. 074/810-31-68, 0503/37-17-40

VW POLO FOX, 1993 r., 1000 ccm, benzyna, zielony, garażowany, bez wypadku, w kraju od 2 miesięcy, karta pojazdu, zarejestrowany, RO, stan b. dobry - 6.200 zł. Paczków, powiat nyski, tel. 0602/89-67-06, 0606/94-35-50

VW POLO, 1993 r., 1000 ccm, benzyna, zielony, kpl. dokumentacja, bez wypadku - 6.300 zł. Paczków, powiat nyski, tel. 0601/30-31-82

VW POLO KOMBI, 1993 r., 240 tys. km, 1400 ccm, diesel, czerwony, zadbany, szyberdach, opony zimowe, bieżnik 6 mm, bagażnik dachowy, mocowania na dwa rowery, nowy akumulator, RO + dwie opony z felgami - 6.500 zł + opłaty. Leśna, powiat lubański, tel. 075/724-32-41

VW POLO KOMBI, 1993 r., 91 tys. km, 1100 ccm, benzyna, bez wypadku, serwisowany, w kraju od 2 tygodni, książka serwisowa - 7.300 zł. Nowa Ruda, powiat kłodzki, tel. 0606/37-36-57

VW POLO GT, 1994 r., 1300 ccm, czarny, szyberdach, kubełkowe fotele, ciemne szyby - 3.800 zł. Kalisz, tel. 0508/14-29-49

VW POLO, 1994 r., 170 tys. km, 1100 ccm, wtrysk, czerwony, 5-biegowy, szyberdach, alum. felgi, szerokie lampy i zderzaki, RO, karoseria w idealnym stanie, opłacona akcyza - 3.800 zł. Nysa, tel. 077/409-12-85, 0888/57-26-14

VW POLO COUPE, 1994 r., 89 tys. km, 1043 ccm, seledynowy, II właściciel, nowe opony zimowe, serwisowany, stan b. dobry, atrakcyjny wygląd - 3.950 zł + opłaty. Legnica, tel. 0889/57-17-04

VW POLO KOMBI, 1994 r., 150 tys. km, 1000 ccm, benzyna, biały, immobilizer - 4.100 zł. Białków, tel. 068/372-93-24

VW POLO, 1994 r., 1400 ccm, zielony metalik, 3-drzwiowy, szyberdach, alarm, immobilizer, stan techn. b. dobry - 4.600 zł + opłaty 1.400 zł. Prochowice, powiat legnicki, tel. 0693/16-35-10, 0691/54-98-46

VW POLO COUPE, 1994 r., 74 tys. km, 1100 ccm, zielony, reg. światła, centr. zamek, RO, zadbane wnętrze, stan techn. i wizualny b. dobry -

VW POLO, 2000 r., 52 tys. km, 1900 ccm, SDI, srebrny, el. otw. szyby, wspomaganie kier., ABS, centr. zamek, 5-drzwiowy - 25.500 zł. Ostrów Wlkp. Tel. 0609/31-76-69

VW POLO, 2000 r., 77 tys. km, 1400 ccm, MPI, niebieski metalic, ABS, wspomaganie kier., centr. zamek, el. otw szyby, kupiony w salonie, automatic - 25.700 zł. Ostrów Wlkp. Tel. 0504/15-55-10

VW POLO, 2000/01 r., 49 tys. km, 1400 ccm, MPI, granatowy metalik, 2 poduszki pow., klimatyzacja, centr. zamek, wspomaganie kier., el. otw. szyby, RO, el. reg. reflektory, alum. felgi, książka serwisowa, 3-drzwiowy, właściciel niepalący, stan idealny - 21.000 zł. Rawicz, tel. 0507/06-19-55

VW POLO, 2001 r., 16 tys. km, 1000 ccm, błękitny metalik, 5-drzwiowy, bez wypadku, kupiony w kraju, właściciel niepalący, felgi aluminiowe, garażowany, I właściciel, stan idealny - 29.500 zł. Wrocław, tel. 0600/89-25-69

VW POLO, 2001 r., 1400 ccm, benzyna, niebieski metalic, klimatyzacja, ABS, 2 poduszki pow., stan b. dobry - 21.000 zł. Świdnica, tel. 074/666-96-98

VW POLO, 2001 r., 40 tys. km, 1400 ccm, MPI, srebrny, 5-drzwiowy, ABS, 2 poduszki pow., klimatyzacja, centr. zamek, el. otw. szyby i inne dodatki - 29.300 zł. Ostrów Wielkopolski, tel. 062/736-07-28, 0502/43-70-54

VW POLO, 2001 r., 115 tys. km, 1400 ccm, TDI, niebieski metalic, 5-drzwiowy, wspomaganie kier. i regul. kierownicy, el. otw. szyby, 2 poduszki pow., centr. zamek, alarm, RO, 2 zapasowe felgi, stan b. dobry, przegląd do 09.2006 r., immobilizer, kupiony w salonie - 30.000 zł. Kąty Wrocławskie, tel. 071/316-64-99

VW POLO, 2002 r., 26 tys. km, 1400 ccm, 16V, granatowy, 5-drzwiowy, książka serwisowa, I właściciel w Niemczech, ABS, klimatronic, el. otw. szyby, el. reg. i podgrz. lusterka, wspomaganie kier., centr. zamek, 4 poduszki pow., stan silnika i zawieszenia idealny - 27.400 zł. Kalisz, tel. 0508/14-29-49

VW POLO, 2002 r., 54 tys. km, 1400 ccm, 16V, czerwony, kupiony w salonie, 4 poduszki pow., wspomaganie kier., alarm, zadbany - 30.000 zł. Krzemieniewo, powiat leszczyński, tel. 065/536-60-02, 0607/23-79-35

VW POLO, 2002 r., 62 tys. km, 1400 ccm, niebieski metalik, nowy model, 5-drzwiowy, wspomaganie, 2 poduszki pow., ABS, el. ster. szyby i lusterka, centr. zamek, automatic, przegląd, tłumaczenia, opłacona akcyza - 31.900 zł. Borek Wielkopolski, powiat gostyński, tel. 0603/11-11-64

☒ **VW POLO**, 2003 r., 20 tys. km, 1200 ccm, benzyna, niebieski, kupiony w salonie w 2004 r., I właściciel, wspomaganie kier., 4 poduszki pow., 5-drzwiowy, książka serwisowa, kpl. dokumentacja, stan b. dobry - 33.900 zł. Wrocław, tel. 071/359-26-48, 0603/09-23-31 K79036585

VW POLO, 2003 r., 1200 ccm, benzyna, cytrynowy, 3-drzwiowy, centr. zamek, wspomaganie kier., ABS, 4 poduszki pow., el. otw. szyby i reg. lusterka, serwisowany, właściciel niepalący, stan b. dobry, RO oryginalny - 34.000 zł. Wrocław, tel. 0501/63-12-66

VW POLO, 2003 r., 20 tys. km, 1900 ccm, SDI, grafitowy, RO, ABS, wspomaganie kier., centr. zamek + pilot, el. reg. lusterka, el. otw. szyby, 4 poduszki pow., nowy model, regul. kierownica, el. reg. reflektory, 5-drzwiowy, w kraju od kilku dni, zarejestrowany, stan b. dobry - 37.500 zł. Rawicz, tel. 065/545-67-04, 0600/04-19-84

VW SANTANA SEDAN, 1983 r., 1600 ccm, diesel, wiśniowy, techn. sprawny + drugi silnik 1.6 D - 1.000 zł. Namysłów, tel. 077/410-30-50, 0889/59-82-92

VW SANTANA, 1983 r., 1800 ccm, benzyna, granatowy, inst. gazowa, alarm, centr. zamek + 2 piloty, 5-drzwiowy, 5-biegowy, przegląd do 11.2005 r., RO Panasonic ze zdejmowanym panelem, w ciągłej eksploatacji - 2.200 zł. Chojnów, tel. 076/819-18-89, 0607/20-79-40

VW SANTANA, 1983 r., 1600 ccm, benzyna, inst. gaz., stan b. dobry - 2.600 zł. Kędzierzyn-Koźle, tel. 077/483-11-13, 0501/41-29-93

VW SANTANA, 1984 r., 1600 ccm, diesel, srebrny metalik, garażowany, ekonomiczny, zużycie paliwa 5 l/100 km, hak, ważny przegląd i OC, nie wymaga wkładu finansowego, stan b. dobry - 3.700 zł, woj. dolnośląskie, tel. 071/380-24-37, 0601/53-17-25

VW SCIROCCO II, 1981 r., 1600 ccm, benzyna, srebrny metalic, obniżony, ważny przegląd i OC - 2.000 zł. Kamieniec Ząbkowicki, tel. 0693/46-24-21

VW SCIROCCO, 1987 r., 1600 ccm, benzyna, alum. felgi, 2 kpl. kół (opony letnie i zimowe) - 4.500 zł. Lubin, tel. 0693/71-55-99

VW SCIROCCO GTX, 1987 r., 210 tys. km, 1800 ccm, wtrysk, czerwony, szyberdach, el. otw. szyby, alum. felgi 15", kubełkowe fotele, kpl. kół zimowych, zadbany, stan techn. idealny - 5.500 zł. Nysa, tel. 0887/16-72-65

VW SCIROCCO GTI, 1989 r., 1800 ccm, zielony metalic, obniżony, ospoilerowany, ciemne szyby, sportowa kierownica, nowy akumulator (gwarancja), kubełkowe fotele, el. otw. szyby, wspomaganie kier., komputer, centr. zamek, alarm, szyberdach, stan b. dobry - 5.000 zł lub zamienię cabrio. Bolesławiec, tel. 075/734-82-08, 0505/95-79-44

VW SCIROCCO, 1990 r., 1800 ccm, grafitowy metalik, sprowadzony z Niemiec, opłacony, zarejestrowany, wspomaganie kier., ospoilerowany, szyberdach, stan b. dobry - 6.700 zł. Bielawa, tel. 0604/91-15-58

VW SCIROCCO, 1990 r., 85 tys. km, 1800 ccm, zielony metalik, 3 miesiące w kraju, zarejestrowany, karta pojazdu, nowe opony zimowe, dużo nowych części, obniżony, sportowy ukł. wydechowy i kierownica, białe zegary, stan b. dobry - 7.000 zł lub zamienię na tańszy. Bolesławiec, tel. 075/734-81-43, 0696/85-73-36

VW SHARAN, 1995 r., 2900 ccm, fioletowy - 23.900 zł. Legnica, tel. 0603/30-48-23, 0880/07-05-96

VW SHARAN CL, 1996 r., 2000 ccm, benzyna, czerwony metalik, bez wypadku, w kraju od kilku dni, 2 poduszki pow., ABS, wspomaganie kier., el. otw. szyberdach, relingi dachowe, roleta bagażnika, RO, centr. zamek, zadbany, atrakcyjny wygląd, stan techn. b. dobry - 23.500 zł + opłaty (1.200 zł). Sobótka, powiat wrocławski, tel. 0601/15-66-99

VW SHARAN CARAT, 1996 r., 320 tys. km, 1900 ccm, TDI, 90 KM, granatowy metalik, 6-osobowy, ABS, klimatronic, welurowa tapicerka, kapitańskie fotele, el. otw. szyberdach, 2 poduszki pow., el. otw. szyby (6 szt.), el. reg. lusterka, podgrz. przednia szyba i fotele, halogeny, alum. felgi, od 1. właściciela, komputer, wspomaganie kier. centralny zamek - 39.900 zł. Zgorzelec, tel. 0602/29-57-46

VW SHARAN, 1996 r., 190 tys. km, 2800 ccm, VR6, czerwony, pełne wyposażenie, klimatronic, TC, ABS, do sprowadzenia ze Szwajcarii - 5.700 zł. Nowa Ruda, powiat kłodzki, tel. 0507/10-76-01, 0508/32-35-44

VW SHARAN VR6, 1996 r., 2800 ccm, czarny metalik, RO, automatic, ABS, szyberdach, wspomaganie kier., centr. zamek z pilotem, alum. felgi, el. ster. szyby i lusterka, alarm, klimatyzacja, poduszka pow., atrakcyjny wygląd, ciemne szyby - 20.500 zł. Jawor, tel. 0696/97-87-94

VW SHARAN, 1996 r., 1900 ccm, TDI, biały, 7-osobowy, klimatyzacja, komputer, ABS, wspomaganie kier., el. otw. szyby, RO, centr. zamek, ciemne szyby, sprowadzony z Niemiec, zarejestrowany - 32.000 zł. Krosno Odrzańskie, tel. 068/391-75-74 po godz. 15, 0603/28-44-65

VW SHARAN, 1996 r., 200 tys. km, 2000 ccm, benzyna, inst. gaz., srebrny, bez wypadku, 2 poduszki pow., el. otw. szyby, el. reg. lusterka, podgrzewana przednia szyba, Climatronic, ABS, alum. felgi, przyciemnione szyby - 32.000 zł. Żagań, tel. 0604/63-07-18

VW SHARAN, 1997 r., 2000 ccm, benzyna, ABS, klimatyzacja, wszystkie el. dodatki, 7-osobowy, stan b. dobry - 27.000 zł. Sulechów, powiat zielonogórski, tel. 0607/13-99-73

VW SHARAN, 1997 r., 240 tys. km, 1900 ccm, TDI, srebrny metalic, 7-osobowy, klimatyzacja, stan b. dobry - 30.000 zł + opłaty. Lubań, tel. 075/722-16-89, 0604/38-79-27

VW SHARAN VR6, 1998 r., 149 tys. km, 2800 ccm, ciemnoniebieski metalik, podwójny klimatronic, ABS, 2 poduszki pow., 4 el. otw. szyby i reg. lusterka, centr. zamek, immobilizer, alarm + pilot, komputer, tempomat, 7-osobowy, hak, wspomaganie kier., alum. felgi, relingi dachowe, el. reg. reflektory, RO + głośniki, do rejestr. - 33.500 zł. Ostrzeszów, tel. 0605/78-45-43

VW SHARAN, 1999 r., 120 tys. km, 1800 ccm, turbo benzyna, czerwony, 7-osobowy, centr. zamek, alarm + pilot, immobilizer, 2 poduszki pow., klimatyzacja, el. otw. szyby, RO + głośniki, roleta bagażnika, relingi dachowe, halogeny, alum. felgi, stan b. dobry - 42.000 zł. Wałbrzych, tel. 0600/63-55-40

VW SHARAN, 2001 r., 1900 ccm, TDI, granatowy, ABS, ASR, Climatronic, 7-osobowy, 4 poduszki powietrzne, pełne wyposażenie elektryczne - 69.900 zł. Wrocław, tel. 0509/10-58-00

VW SHARAN FAMILI, 2003 r., 19 tys. km, 1900 ccm, TDI, srebrny metalik, na gwarancji, kupiony w salonie VW, 4 poduszki pow., klimatronic, czujniki parkowania (przód, tył), podgrzewana szyba przednia i siedzenia, el. ster. szyby i lusterka, ABS, ASP, skórzana kierownica, zintegrowane fotele dla dzieci, 7-osobowy, 6-biegowy - 105.000 zł. Dzierżoniów, tel. 0602/78-48-58, 0608/09-12-80

VW SHARAN, 2004 r., 20 tys. km, 1900 ccm, TDI, srebrny metalik, RO, ABS, wspomaganie kier., centr. zamek + pilot, alum. felgi, el. reg. lusterka, el. otw. szyby, alarm, klimatyzacja, poduszki pow., pełne wyposażenie - 9.100 EUR. Wałbrzych, tel. 0500/85-14-38

VW TOURAN, 2003 r., 34 tys. km, 1900 ccm, TDI, srebrny, 7-osobowy, ABS, ESP, BAS, el. otw. szyby, centr. zamek, alarm, pilot, Mul-T-Lock, RO z CD, el. reg. lusterka, serwotronic, ASR, 10 poduszek pow., alum. felgi, klimatronic, tempomat, komputer, relingi dachowe, podgrz. siedzenia, regul. kierownica, hak - 75.000 zł. Wrocław, tel. 071/345-48-80, 0601/70-96-24

VW VENTO, 1992 r., 1800 ccm, granatowy, centr. zamek, wspomaganie kier., Thermotronic, el. reg. lusterka, cena - 1.800 EUR. Iłowa, tel. 068/377-42-76, 0600/54-59-78, Niemcy, 0049/17-59-93-56-90

VW VENTO, 1992 r., 1300 ccm, benzyna, grafitowy, centr. zamek, szyberdach, hak holowniczy - 8.700 zł. Wrocław, tel. 071/781-65-08, 0606/88-71-25

VW VENTO, 1992 r., 121 tys. km, 1800 ccm, benzyna, granatowy, nowe opony, obniżony, atrakcyjny wygląd, el. otw. szyberdach, stan b. dobry - 9.000 zł. Wołów, tel. 071/389-49-12, 0694/23-62-74

VW VENTO, 1992 r., 1900 ccm, diesel, czerwony, wspomaganie kier., centr. zamek, RO, stan b. dobry - 11.600 zł. Myśliborzyce, tel. 077/411-91-08, 0501/40-26-10

VW VENTO, 1992 r., 97 tys. km, 1800 ccm, wiśniowy metalik, centr. zamek, wspomaganie kier., el. ster. lusterka, ABS, szyberdach el., książka serwisowa - 11.900 zł. Pietrzykowice, powiat wrocławski, tel. 0508/22-49-50, 0693/72-89-51

VW VENTO, 1992 r., 172 tys. km, 1900 ccm, turbo D, GTD, czarny metalik, ABS, wspomaganie kier., centr. zamek + pilot, alarm, el. otw. szyby i reg. lusterka, el. otw. szyberdach, kubełkowe fotele, halogeny, kpl. dokumentacja - 12.600 zł. Żary, tel. 068/363-64-17, 0602/75-27-17

VW VENTO GT, 1992 r., 2000 ccm, benzyna, srebrny, ciemne szyby, alum. felgi, centr. zamek, alarm + pilot, blokada skrzyni biegów, odcięcie zapłonu, RO, obniżony, el. otw. szyberdach - 16.000 zł. Krotoszyn, tel. 0887/33-62-36, 0887/35-38-93

VW VENTO, 1992/93 r., 126 tys. km, 1800 ccm, wtrysk, perłowobordowy, w kraju od tygodnia, centr. zamek, wspomaganie kier., welurowa tapicerka, el. otw. szyberdach, RO, bez wypadku, serwisowany, stan idealny - 9.600 zł + opłaty. Legnica, tel. 0609/79-32-51

VW VENTO, 1992/93 r., 215 tys. km, 1900 ccm, turbo D, granatowy, immobilizer, RO, centr. zamek, hak, dzielona tylna kanapa, wspomaganie kier., zarejestrowany, karta pojazdu - 10.900 zł. Wałbrzych, tel. 0888/52-26-73

VW VENTO, 1992/93 r., 150 tys. km, 1800 ccm, wtrysk, szary metalik, bez wypadku, w kraju od 2 tygodni, wspomaganie kier., centr. zamek, szyberdach, RO, welurowa tapicerka (gruba), podłokietnik, el. reg. reflektory, stan techn. idealny - 13.400 zł. Rawicz, tel. 0607/09-45-04

VW VENTO SEDAN SKŁADAK, 1993 r., 300 tys. km, 1800 ccm, czarny, automatic, el. ster. szyberdach i lusterka, sprowadzony w 1995 r. - 11.000 zł. Strzegom, powiat świdnicki, tel. 0607/16-96-36

VW VENTO, 1993 r., 210 tys. km, 2000 ccm, czerwony, zadbany, garażowany - 12.000 zł. Bogatynia, tel. 075/773-22-89, 0606/33-77-08

VW VENTO, 1993 r., 175 tys. km, 1900 ccm, TD, niebieski metalik, el. reg. szyberdach, wspomaganie kierownicy, RO oryg., + 4 głośniki, spoiler ze światłem „stop", zadbany, po wymianie oleju, pasków i filtrów, sprowadzony w sierpniu, zarejestrowany - 16.500 zł lub zamienię. Wrocław, tel. 071/352-83-65 po 18

VW VENTO, 1993 r., 1800 ccm, benzyna, inst. gaz., czerwony metalik - 2.000 EUR + opłaty (ok. 1.000 zł). Lwówek Śląski, tel. 0607/97-82-13, 0693/45-66-69

VW VENTO, 1993 r., 160 tys. km, 1800 ccm, benzyna, czerwony, wszystkie el. dodatki, podgrz. siedzenia, centr. zamek, sprowadzony z Niemiec - 8.600 zł + opłaty. Jawor, tel. 0609/84-28-08

VW VENTO, 1993 r., 201 tys. km, 1900 ccm, turbo D, czerwony, 2 poduszki pow., szyberdach, welurowa tapicerka, centr. zamek, RO, wspomaganie kier., el. podgrzewane lusterka, sprowadzony z Niemiec, stan idealny - 12.000 zł. Namysłów, tel. 077/419-74-05, 0606/12-51-60

VW VENTO, 1993 r., czerwony, pełne wyposażenie oprócz skórzanej tapicerki - 12.400 zł. Żagań, tel. 0888/38-50-18

VW VENTO, 1993 r., 150 tys. km, 1800 ccm, benzyna, granatowy metalic, 2 poduszki pow., el. otw. szyby, przegląd do 2006 r., wspomaganie kier., dzielona tylna kanapa, centr. zamek, immobilizer, alarm, 2 kpl. kół (opony letnie i zimowe), RO z CD, stan b. dobry - 13.500 zł. Kamienna Góra, tel. 075/746-26-21, 0607/19-59-83

☒ **VW VENTO**, 1994 r., 180 tys. km, 1781 ccm, bordowy metalik, wspomaganie kier., 2 poduszki pow., 4 el. ster. szyby i szyberdach, centr. zamek, ABS, oryginalny RO, welurowa tapicerka, serwisowany, stan idealny - 13.900 zł. Jelenia Góra, tel. 075/755-06-09, 0502/21-24-00 K79037165

VW VENTO, 1994 r., 176 tys. km, 1900 ccm, diesel, czarny metalic, wspomaganie kier., centr. zamek, el. otw. szyberdach, hak, dzielona tylna kanapa, po wymianie paska rozrządu i olejów - 12.500 zł. Lubin, tel. 0697/28-79-81, 076/843-42-04

VW VENTO, 1994 r., 170 tys. km, 1900 ccm, turbo D, granatowy - 15.400 zł. Nowa Sól, tel. 0609/70-38-78

☒ **VW VENTO**, 1995 r., 146 tys. km, 1800 ccm, benzyna, czerwony, alarm, automatic, centr. zamek, el. ster. szyby i lusterka, immobilizer, RO, szyberdach, wspomaganie, 2 poduszki pow., welurowa tapicerka - 11.900 zł. Wrocław, tel. 071/359-26-48, 0603/09-23-31 K79036525

VW VENTO, 1995 r., 130 tys. km, 1800 ccm, czerwony, automatic, zarejestrowany, I właściciel, el. ster. szyberdach i lusterka, poduszka pow., jasna tapicerka, RO z panelem, stan b. dobry - 12.900 zł. Świdnica, tel. 0600/52-97-21, 0608/16-08-87

VW VENTO GLX, 1995 r., 150 tys. km, 1900 ccm, TDI, czarny metalik, el. otw. szyberdach, welurowa tapicerka, centr. zamek, wspomaganie kier., w kraju od pół roku, I właściciel, stan b. dobry - 17.500 zł. Góra, tel. 065/543-45-66, 0508/01-40-86

VW VENTO, 1995 r., 141 tys. km, 1900 ccm, turbo D, czarny, centr. zamek, alarm, szyberdach - 17.000 zł. Tyniec Mały, powiat wrocławski, tel. 071/311-80-10, 0502/47-98-01

VW VENTO GLX, 1995/96 r., 90 tys. km, 1800 ccm, perłowobordowy, 2 poduszki pow., el. reg. reflektory, el. otw. szyby i szyberdach, el. reg. i podgrzewane lusterka, centralny zamek, odpinany hak, garażowany, atrakcyjny wygląd - 19.000 zł. Oława, tel. 071/302-85-34

VW VENTO, 1996 r., 151 tys. km, 1900 ccm, zielony metalik, stan b. dobry - 18.000 zł. Wrocław, tel. 0503/94-96-53

VW VENTO GLX, 1997 r., 80 tys. km, 1600 ccm, 101 KM, srebrny metalik, klimatyzacja, ABS, 2 poduszki pow., el. sterowane szyby i lusterka, alum. felgi, kpl. kół zimowych, welurowa tapicerka, zadbany, właściciel niepalący - 21.500 zł lub zamienię na vana 6-, 8-osobowego, z 1997/98 r., wifu@kn.pl, zdjęcia prześlę na e-mail. Wrocław, tel. 0695/43-77-23

VW VENTO, 1998 r., 200 tys. km, 1900 ccm, TDI, bordowy, ABS, 2 poduszki pow., klimatyzacja, centr. zamek, alarm + pilot, alum. felgi - 25.500 zł. Opole, tel. 0605/32-30-80

WARTBURG

WARTBURG, 1988 r., ważny przegląd i OC, hak, w ciągłej eksploatacji - 450 zł. Legnica, tel. 076/854-35-83, 0880/91-67-80

WARTBURG GOLF, 1990 r., 1300 ccm, benzyna, biały, ważny przegląd i OC, nowy akumulator (gwarancja), hak, stan dobry - 1.700 zł. Legnica, tel. 0888/78-09-71

WARTBURG GOLF, 1990 r., 130 tys. km, 1300 ccm, benzyna, inst. gaz., biały, I właściciel, stan dobry - 2.000 zł. Wieruszów, tel. 062/784-37-53, 0601/58-72-46

WARTBURG GOLF KOMBI, 1990 r., 1300 ccm, benzyna, beżowy, stan dobry - 2.300 zł. Myszków, tel. 034/313-10-73, 0508/33-15-29

WARTBURG GOLF, 1991 r., 1300 ccm, benzyna, inst. gaz., czerwony, stan idealny, sprawny, w ciągłej eksploatacji, ekonomiczny, ważny przegląd i OC do 06.2005 r., kierowca - kobieta, garażowany, hak - 2.900 zł. Cigacice, powiat zielonogórski, tel. 068/385-92-00, 0603/99-82-98

WARTBURG GOLF, 1991 r., 1300 ccm, benzyna, inst. gaz., biały, hak - 2.200 zł. Brzeziny, powiat kaliski, tel. 0697/74-51-49

WARTBURG GOLF, 1991 r., 155 tys. km, 1300 ccm, benzyna, inst. gaz., beżowy, stan dobry, zadbany, nowa inst. gazowa, alarm, hak, po wymianie płynów, olejów, nowy rozrząd, pompa wodna, po naprawie hamulców, alternatora, rozrusznika, po diagnostyce, ważny przegląd i OC do 07.2005 r., techn. sprawny - 2.600 zł. Legnica, tel. 0605/65-24-19

ZASTAWA

ZASTAWA 1100p, 1978 r., zielony, 4-drzwiowy, stan dobry, dużo części zamiennych - 600 zł. Legnica, tel. 0889/71-10-78, 076/854-87-59

AUTOBUSY CIĘŻAROWE DOSTAWCZE

AUTOBUS AUTOSAN H9-21, 1987 r. - 9.500 zł. Dziadowa Kłoda, tel. 062/785-17-67

AUTOBUS AUTOSAN H9-21, 1988 r. - 14.000 zł. Polkowice, tel. 0502/74-02-20

AUTOBUS AUTOSAN H10-11, 1989 r., 6800 ccm, biało-pomarańczowy, 49 miejsc, nagłośnienie, stan b. dobry - 15.900 zł. Świeradów Zdrój, powiat lubański, tel. 0601/83-46-62

AUTOBUS FORD TRANSIT, 1999 r., 260 tys. km, 2500 ccm, diesel, biały, 15-osobowy, wspomaganie kier., hak, RO - 28.000 zł. Lubin, tel. 076/844-81-05, 0601/87-72-07

AUTOBUS JELCZ PR110, 1983/97 r., 60 tys. km, 11000 ccm, SW-680, srebrny, po całkowitej odbudowie w 1997 r., nowa kratownica, poszycie z tworzywa szlucznego, nowy rozrusznik i akumulator, nowe bezdętkowe opony (7 szt.), zużycie 25%, ważny przegląd techn. - 9.300 zł. Jelenia Góra, tel. 075/753-48-23, 0601/78-97-65

AUTOBUS JELCZ PR110, 1987 r., SW-680, biało-czerwony, w ciągłej eksploatacji, stan techn. b. dobry, po remoncie kapitalnym silnika - 13.000 zł. Wrocław, tel. 071/355-14-07

AUTOBUS JELCZ PR110, 1989 r., biało-czerwony, 48 miejsc, turystyczny, po kapitalnym remoncie, barek, telewizor, magnetowid, alarm, welurowa tapicerka, koła bezdętkowe, atrakcyjny wygląd, stan techn. b. dobry - 18.000 zł. Jelenia Góra, tel. 0509/93-99-00

AUTOBUS MERCEDES 307, 1982 r., 2400 ccm, diesel, zielony, 15 miejsc, w ciągłej eksploatacji, stan dobry - 5.200 zł. Boguszów-Gorce, tel. 074/844-74-18, 0606/24-72-52

AUTOBUS MERCEDES 210, 1993 r., 2900 ccm, diesel, biały, 14-osobowy, ogrzewanie Webasto, tachograf, bez wypadku, nowe opony, serwisowany, stan b. dobry - 21.000 zł lub zamienię na inny. Zawidów, tel. 075/778-80-54, 0609/72-02-52, 0509/30-75-94

AUTOBUS MERCEDES 609 D, 1994/95 r., 4000 ccm, diesel, zielony, maks. długi, wysoki, bliźniacze koła, przyciemnione panoramiczne szyby, wspomaganie, 5-biegowy, podwójne ogrzewanie, szyberdach x2, CD Sony, nagłośnienie, nowy lakier i opony, nowe wnętrze, pokrowce, półki, rurki, zarejestrowany, 24 miejsca siedzące + 15 - 68.000 zł lub zamienię na tańszy. Wałbrzych, tel. 074/844-77-06, 0606/31-05-45

AUTOBUS MERCEDES VARIO 612, 1997 r., 2900 ccm, biały, 2 szyberdachy, szyby klejone, 30-miejscowy - 80.000 zł. Lubin, tel. 0605/07-77-71

AUTOBUS MERCEDES SPRINTER, 1999 r., 130 tys. km, 2900 ccm, TDI, biały, 18-osobowy, bogate wyposażenie, książka serwisowa, stan b. dobry, do sprowadzenia z Niemiec - 70.000 zł + koszty administracyjne, woj. opolskie, tel. 0601/18-03-54

AUTOBUS NEOPLAN N-116 CYKLINER, 1986 r., 380 tys. km, 11632 ccm, niebiesko-grafitowy, 50 + 2 miejsca, w ciągłej eksploatacji, 2 telewizory, ogrzewanie Webasto, barek, lodówka, toaleta, zsyp na śmieci, opony bezdętkowe, mikrofon, tachograf, pokrowce, opony w b. dobrym stanie - 40.000 zł lub zamienię na busa. Zielona Góra, tel. 068/326-81-34, 0603/13-78-47

AUTOBUS SETRA S215H, 1978 r., 188 kW, 54 miejsc + 1 - 48.000 zł. Jelenia Góra, tel. 0661/22-82-97

AUTOBUS SETRA S215H, 1983 r., 14500 ccm, V8, biały, 57-osobowy, rozkł. fotele, nawiewy, ogrzewanie Webasto, centr. zamek, Telma, wspomaganie kier., stan b. dobry - 52.000 zł. Wojcieszów, tel. 075/751-22-05, 0603/77-93-93

AVIA A21 FURGON, 1991 r., 150 tys. km, 3600 ccm, diesel, niebieski, blaszak, boczne drzwi rozsuwane, stan dobry - 2.500 zł. Oleśnica, tel. 071/798-92-36, 0609/13-05-06

AVIA A21, 1991 r., 3500 ccm, zielony, opony w dobrym stanie - 2.500 zł. Wałbrzych, tel. 0509/69-87-22

AVIA A31 L, 1988 r., 100 tys. km, 3600 ccm, niebieski, nowe opony, lewarek biegów w podłodze - 5.500 zł. Wrocław, tel. 0604/79-71-43, 0601/71-51-12

AVIA A31, 1991 r., niebieski, bliźniacze koła tylne, nowa skrzynia ład. o wym. 4.60x2.20x0.50 m, stan dobry - 3.000 zł. Zgorzelec, tel. 075/778-21-39, 075/773-21-39, 0604/59-06-22

AVIA A31, 1995 r., 3600 ccm, czerwony, ład. 3650 kg, kontener - 6.000 zł. Jerzmanowa, tel. 076/831-22-62, 0509/51-05-89

CITROEN BERLINGO, 1996 r., 116 tys. km, 1900 ccm, diesel, hak, wspomaganie, cent. zamek, alarm, el. reg. reflektory, RO, 2-osobowy, częściowo przeszklony - 15.000 zł. Wrocław, tel. 0501/25-09-82 (zdjęcia do tej oferty można zobaczyć w internecie pod numerem - AR0386 http://wkz.autogielda.com.pl)

CITROEN BERLINGO, 1997 r., 180 tys. km, 1900 ccm, diesel, biały, blaszak, centr. zamek, wspomaganie kier., 4-osobowy, klimatyzacja, alarm + pilot - 13.500 zł. Głogów, tel. 076/727-23-03 po godz. 16, 0600/45-85-27

CITROEN BERLINGO, 1997 r., 300 tys. km, 1900 ccm, diesel, czerwony metalik, wspomaganie kier., centr. zamek + pilot, alarm, immobilizer, el. otw. szyby, el. regul. i podgrz. lusterka, zadbany, przyciemnione szyby, tylne szyby uchylane, 5-osobowy + 650 kg ładunku - 16.500 zł. Malnia, gm. Gogolin, powiat krapkowicki, tel. 0604/61-26-15, 0504/98-11-02

CITROEN BERLINGO, 1997/98 r., 167 tys. km, 1900 ccm, diesel, kupiony w salonie w Polsce, 4-osobowy + ład., centr. zamek, wspomaganie kier., klimatyzacja, bez wypadku - 14.700 zł. Dzierżoniów, tel. 0601/33-29-58

✪ **CITROEN BERLINGO FURGON, 1998 r., 144 tys. km, 1900 ccm, diesel, srebrny metalik, oszklony, możliwość przewożenia 5 osób, bez wypadku, zadbany - 16.200 zł (netto). Tel. 0606/80-66-25 W01009735**

CITROEN BERLINGO MULTISPACE, 1998 r., 80 tys. km, 1900 ccm, srebrny metalik, towos, 5 miejsc, alarm - 23.000 zł. Zielona Góra, tel. 0880/54-94-91

CITROEN BERLINGO, 1998 r., 1400 ccm, benzyna, bordowy metalic, II właściciel, kupiony w salonie w kraju, wspomaganie kier., centr. zamek, poduszka pow., alarm, 5-osobowy, zadbany, RO - 19.500 zł lub zamienię na tańszy. Osla, tel. 076/817-27-20

CITROEN BERLINGO, 1998 r., 116 tys. km, 1900 ccm, diesel, srebrny metalik, kupiony w salonie, wspomaganie kier., centr. zamek, el. reg. lusterka i szyby, ABS, alarm, alum. felgi, zderzaki i lusterka w kolorze nadwozia, 5-osobowy, oszklony - 23.500 zł lub zamienię na VW Golfa III TDI. Legnica, tel. 0607/35-46-72, 076/866-06-65

CITROEN BERLINGO, 1998/00 r., 150 tys. km, 1400 ccm, zielony metalik, bez wypadku, 5-osobowy, roczna inst. gazowa, alarm, wywrotka na 3 strony, atermiczne szyby, radio, homologacja - 17.800 zł. Nysa, tel. 0605/89-58-25

CITROEN BERLINGO, 1999 r., 160 tys. km, 1900 ccm, diesel, poduszka pow., wspomaganie kier., 5-osobowy, homologacja na dostawczy - 21.500 zł lub zamienię, możliwe raty. Paczków, tel. 077/431-78-00, 0600/06-30-37

CITROEN BERLINGO, 2000 r., 230 tys. km, 1900 ccm, biały, w dobrym stanie, homologacja, hak, 5-osobowy - 20.000 zł. Poznań, tel. 0606/92-47-26

CITROEN BERLINGO MULTISPACE, 2000 r., 160 tys. km, 2000 ccm, HDI, niebieski metalik, poduszka pow., immobilizer, kupiony w salonie, bez wypadku, zadbany, właściciel niepalący, zarejestrowany jako ciężarowy - 29.000 zł. Kłodzko, tel. 074/867-96-36, 0605/49-87-25

CITROEN BERLINGO, 2000 r., 1900 ccm, diesel, biały, bez wypadku, sprowadzony w całości - 14.200 zł. Sulechów, tel. 0507/10-31-18, Niemcy, 0049/17-31-80-11-02

CITROEN BERLINGO MULTISPACE, 2000 r., 1400 ccm, wtrysk, wiśniowy metalik, I właściciel, kupiony w salonie, 5-osobowy, wspomaganie kier., poduszka pow., el. otw. szyby i reg. lusterka, centr. zamek, alarm, roleta bagażnika, boczne drzwi rozsuwane, RO, el. regul. reflektory, tylne szyby uchylane, zadbany - 19.800 zł, możliwe raty. Paczków, tel. 077/431-60-09, 0606/50-19-62

CITROEN BERLINGO MULTISPACE, 2000/01 r., granatowy metalic, kupiony w salonie w Polsce, centr. zamek, wspomaganie kier., poduszka pow., drzwi otwierane z dwóch stron, faktura VAT - 19.000 zł. Dzierżoniów, tel. 0608/79-75-58

CITROEN BERLINGO MULTISPACE, 2001 r., 130 tys. km, 1900 ccm, diesel, jasnoniebieski metalik, I właściciel, kupiony w salonie, wspomaganie kier., homologacja, ABS, 5-osobowy, oszklony, drzwi rozsuwane, poduszka pow., garażowany, zadbany - 27.500 zł. Świdnica, tel. 074/856-61-48, 0501/23-99-73

CITROEN BERLINGO, 2002 r., 360 tys. km, 1900 ccm, diesel, bordowy metalic, 5-osobowy, hak, centr. zamek, el. otw. szyby - 38.200 zł. Wałbrzych, tel. 0603/12-20-04

CITROEN C15, 1992/93 r., 138 tys. km, 1800 ccm, diesel, biały, 2 miejsca, bez wypadku, półblaszak, oryg. przebieg, książka serwisowa, nowy pasek rozrządu, świece żarowe, ład. 765 kg, zadbany, sprowadzony z Niemiec, stan b. dobry - 4.600 zł + opłaty 1.000 zł. Lwówek Śląski, tel. 075/782-29-43, 0602/66-24-36

CITROEN C15, 1995 r., 115 tys. km, 1800 ccm, diesel, biały, 2-osobowy - 5.000 zł. Wrocław, tel. 071/336-27-86

CITROEN C15, 1997 r., 160 tys. km, 1800 ccm, diesel, biały, ład. 750 kg, el. otw. szyby, centr. zamek, alarm + pilot, kupiony w kraju - 9.900 zł lub zamienię na osobowy albo ciągnik Ursus C-360. Łaszczyn, powiat rawicki, tel. 0606/51-38-01

CITROEN C15, 1998 r., 130 tys. km, 1800 ccm, diesel, biały, 5-osobowy, centr. zamek, el. otw. szyby - 12.000 zł. Strzelin, tel. 0605/62-23-27

CITROEN C15, 1999 r., 75 tys. km, 1800 ccm, diesel, czerwony, el. otw. szyby, centr. zamek + pilot, alarm, RO, 5-osobowy, stan b. dobry - 15.000 zł. Wieluń, tel. 0691/37-10-78, 0887/03-96-77

CITROEN C15, 1999 r., 50 tys. km, 1800 ccm, diesel, 5-osobowy, blokada skrzyni biegów, centr. zamek, stan b. dobry - 17.000 zł. Twardogóra, powiat oleśnicki, tel. 0600/38-38-47

CITROEN C15, 2000 r., 180 tys. km, 1800 ccm, diesel, biały, el. otw. szyby, 2-osobowy, kupiony w salonie, homologacja - 10.000 zł, możliwe raty. Wrocław, tel. 0604/09-15-52, 071/359-15-94

CITROEN C25, 1991 r., 170 tys. km, 2500 ccm, diesel, biały, 6-osobowy, skrzynia ład., wywrotka, oplandekowany, sprowadzony, zarejestrowany - 14.400 zł. Zagrodno, powiat złotoryjski, tel. 0504/60-82-86, 076/877-31-83

CITROEN C25 MAXI, 1992 r., 140 tys. km, 2500 ccm, turbo D, biały, wspomaganie kier., 6-osobowy

FIAT DUCATO, 1996 r., 1900 ccm, diesel, biały, krótki, wysoki, 50 tys. km po wymianie silnika, przegroda celna, kupiony w salonie - 16.000 zł. Wrocław, tel. 071/361-97-05, 0501/33-77-35

FIAT DUCATO MAXI, 1996 r., 192 tys. km, 2500 ccm, TDI, biały, bez wypadku, centr. zamek, wspomaganie kier., podwyższony, przedłużony, hak, ścianka grodziowa, stan idealny - 21.900 zł. Miejska Górka, powiat rawicki, tel. 0603/77-49-47

FIAT DUCATO, 1996 r., 2500 ccm, TDi, biały, RO - 22.500 zł. Nowe Skalmierzyce, pow. ostrowski, tel. 0507/33-45-89

FIAT DUCATO MAXI, 1997 r., 2500 ccm, TDI, nieeksploatowany w kraju - 22.000 zł. Niekarzyn, powiat świebodziński, tel. 0604/21-19-76

FIAT DUCATO MAXI, 1997 r., 206 tys. km, 2500 ccm, TDI, 113 KM, biały, immobilizer, wspomaganie kier., el. otw. szyby, centr. zamek, ABS, stan b. dobry, sprowadzony - 23.500 zł. Leszno, tel. 0604/59-17-49

FIAT DUCATO MAXI, 1997 r., 220 tys. km, 2500 ccm, TDI, biały, sprowadzony, zarejestrowany, karta pojazdu - 24.900 zł. Rydzyna, tel. 065/538-02-99, 0607/15-54-36

FIAT DUCATO BUS, 1997 r., 320 tys. km, 2500 ccm, TDI, biały, klimatyzacja, plandeka celna koloru srebrnego, 360x220x230 cm, roczna zabudowa, po remoncie silnika, nowy rozrząd i klocki ham., w kraju od roku, DMC 3.5 t, serwisowany, ład. 1.5 t, na poduszkach, spoiler, stan idealny - 30.000 zł. Bystrzyca Kłodzka, tel. 0603/37-77-09

FIAT DUCATO MAXI, 1998 r., 280 tys. km, 2800 ccm, jTd, biały, wspomaganie kier., alarm - 25.500 zł. Bielawa, powiat dzierżoniowski, tel. 074/833-90-46, 0608/30-96-92

Regeneracja końcówek wtryskiwaczy:
do TIR-ów, aut dostawczych, ciągników i innych.
Godziesze k. Kalisza,
tel. 062/761-11-88, 0504/34-75-84
OP050145

FIAT DUCATO MAXI, 1998 r., 315 tys. km, 2800 ccm, DTi, biały, blaszak, koła 16", podwójne tagi resoru (oryginalne), stan silników i podzespołów idealny, blacharka i lakier w stanie dobrym, nie wymaga napraw - 26.500 zł. Kopeć, powiat ostrzeszowski, tel. 062/730-46-00, 0605/41-34-48

FIAT DUCATO, 1999 r., 160 tys. km, 1900 ccm, TDI, biały, ABS, poduszka pow., wspomaganie kier., immobilizer, kabina 3-osobowa, podwyższony, blaszak, stan b. dobry - 24.500 zł. Bolesławiec, tel. 075/736-22-72, 0601/54-02-27

FIAT DUCATO MAXI, 1999 r., 200 tys. km, 2800 ccm, diesel, biały, 3-osobowy, ład. 1320 kg, hak, wspomaganie kier., centr. zamek, alarm + pilot - 28.500 zł lub zamienię na Mercedesa Sprintera lub VW Transportera T4. Pęgów, tel. 071/310-79-66, 0602/53-03-40

FIAT DUCATO BUS, 1999 r., 117 tys. km, 2800 ccm, diesel, biały, 9-osobowy, tylna ścianka przesuwana, książka serwisowa - 29.000 zł + opłaty 1.000 zł. Mikoszów, powiat strzeliński, tel. 0604/42-52-33

FIAT DUCATO MAXI, 1999 r., 190 tys. km, 2800 ccm, TDI 125 KM, biały, wspomaganie kier., wszystkie el. dodatki, centr. zamek, alarm, RO - 32.000 zł. Nowa Ruda, powiat kłodzki, tel. 0507/10-76-01, 0508/32-35-44

FIAT DUCATO MAXI, 1999 r., 165 tys. km, 2800 ccm, idTD, biały, 3-osobowy, zarejestrowany, stan b. dobry - 32.000 zł. Świeradów Zdrój, powiat lubański, tel. 075/781-62-87, 0605/03-23-79

FIAT DUCATO MAXI, 1999 r., 180 tys. km, 2800 ccm, diesel, biały, wspomaganie kier., kabina 3-osobowa, maksym. przedłużony i podwyższony, bez wypadku, przegroda celna, nowe opony, ważny przegląd, stan b. dobry, w kraju od 3 mies., zarejestrowany, I właściciel w kraju - 32.000 zł. Żmigród, tel. 071/385-27-42, 0605/37-10-15

FIAT DUCATO MAXI, 2000 r., 186 tys. km, 2800 ccm, idTD, biały, bez wypadku, poduszka pow., ABS, el. otw. szyby, centr. zamek, wspomaganie kier., parktronic, RO, przygotowany do zarejestrowania - 26.700 zł. Rawicz, tel. 0502/03-54-48

FIAT DUCATO, 2000 r., 145 tys. km, 2800 ccm, idTD, biały, skrzyniowy, aluminiowe burty, koła 16" - 35.000 zł. Bystrzyca Kłodzka, tel. 0502/45-18-25

FIAT DUCATO MAXI, 2001 r., 2800 ccm, biały, blaszak - 37.000 zł. Kolo, tel. 0607/35-85-44

FIAT DUCATO, 2002 r., 63 tys. km, 2000 ccm, jTd, biały, stan b. dobry, el. otw. szyby i reg. lusterka, poduszka pow., wspomaganie kier., nowy model, przygotowany do rejestracji, przedłużony - 35.900 zł. Wołów, tel. 071/389-31-20, 0609/11-73-38

FIAT DUCATO, 2002 r., 109 tys. km, 2300 ccm, jTd, biały, nowy model, bez wypadku, 2-osobowy, krótki, niski, ład. 1100 kg, 110 KM, poduszka pow., centr. zamek, wspomaganie kier., el. otw. szyby, el. reg. lusterka, książka serwisowa, 2 kpl. kół, przygotowany do rejestracji, sprowadzony 12.2004 r. - 37.500 zł, możliwe raty lub leasing. Wrocław, tel. 0880/22-99-22

FIAT DUCATO, 2002 r., 100 tys. km, 2300 ccm, TD, żółty, krótki, niski, 2 poduszki pow., el. reg. lusterka i szyby, stan idealny - 45.000 zł. Siechnice, powiat wrocławski, tel. 0509/15-57-70

FIAT DUCATO, 2002/03 r., 50 tys. km, 2800 ccm, jTd, stan idealny - 45.000 zł. Oleśnica, tel. 071/314-45-68, 0503/89-24-26

FIAT DUCATO, 2002/03 r., 70 tys. km, 2800 ccm, jTd, biały, kontener, winda załadowcza, el. otw. szyby - 48.000 zł. Lipno, powiat leszczyński, tel. 0602/83-31-44

FIAT DUCATO MAXI, 2004 r., 2000 ccm, benzyna, oryginalna instalacja gazowa (sekwencyjna), poduszka powietrzna, el. otw. szyby, reflektory ksenonowe - 59.000 zł. Wrocław, tel. 0509/10-58-00

FIAT FIORINO, 1991 r., 1500 ccm, czerwony, wspomaganie kier., na gotowo wraz z rejestracją - 5.000 zł. Góra, tel. 065/543-33-02, 065/543-51-15, 0880/21-67-62 0606/63-51-70

FIAT FIORINO, 1992 r., 96 tys. km, 1100 ccm, benzyna, biały, nieeksploatowany w kraju, 2-osobowy + 475 kg ładowności, zarejestrowany, stan b. dobry - 3.500 zł. Szprotawa, powiat żagański, tel. 0507/12-66-78, Niemcy, 0049/152-02-49-40-89

FIAT FIORINO, 1993 r., 108 tys. km, 1500 ccm, granatowy, katalizator, 5-osobowy lub 2 osoby + ład. 750 kg, oszklony, sprowadzony z Niemiec - 2.300 zł. Góra, tel. 0695/51-57-97

FIAT FIORINO, 1993 r., 1700 ccm, diesel, biały, 5-osobowy, zadbany - 3.900 zł + opłaty. Sulechów, powiat zielonogórski, tel. 0506/36-55-14

FIAT FIORINO, 1993 r., 1500 ccm, benzyna, biały, 6-osobowy, dopuszczalna ład. 500 kg, oszklony, w kraju od 2 miesięcy, zarejestrowany, ważny przegląd i OC, kpl. kół zimowych - 5.000 zł. Chojnów, powiat legnicki, tel. 0608/58-41-30

FIAT FIORINO, 1994/95 r., 1700 ccm, diesel, biały, w kraju od 2 dni, kupujący zwolniony z opłat skarbowych - 4.000 zł. Sulechów, powiat zielonogórski, tel. 0507/10-31-18

FIAT SCUDO, 1998 r., 165 tys. km, 1900 ccm, diesel, biały, zarejestrowany na 3 osoby, centr. zamek, wspomaganie kier., drzwi z 2 stron, drzwi tylne oszklone - 18.000 zł. Międzylesie, powiat kłodzki, tel. 0606/14-10-43

FIAT SCUDO COMBINATO, 1998 r., 190 tys. km, 1900 ccm, turbo D, 90 KM, granatowy, oryginalny 9-osobowy, RO z RDS-em, ABS, poduszka pow., wspomaganie kier., centr. zamek, el. otw. szyby, oryg. lakier i przebieg, bez wypadku, serwisowany, oszczędny, zużycie paliwa 6 l/100 km, zadbany, sprowadzony z Niemiec, karta pojazdu, stan idealny - 23.500 zł. Dzierżoniów, tel. 074/831-91-12, 0601/15-86-30

FIAT SCUDO, 1999 r., 1900 ccm, TD, srebrny metalik, 9-osobowy, stan techniczny b. dobry - 21.000 zł. Lubiąż, tel. 071/389-72-05

FIAT SCUDO, 2000/01 r., 118 tys. km, 1900 ccm, diesel, biały, wspomaganie kier., poduszka pow., el. otw. szyby, el. regulowane lusterka, centr. zamek + pilot, kabina 3-osobowa - 20.300 zł. Wałbrzych, tel. 0504/08-11-30

FORD CARGO, 1988 r., 10000 ccm, diesel, zielony, po remoncie kapitalnym, stan b. dobry, + kontener o ład. 10 t - 15.000 zł. Legnica, tel. 076/866-48-46, 0600/60-23-56

FORD CARGO, 1992 r., 6000 ccm, diesel, z plandeką, skrzynia ład. 6.20 m, ład. całkowita 7490 kg, kabina sypialna - 20.000 zł. Wrocław, tel. 0604/45-72-40

FORD COURIER, 1992 r., 1800 ccm, diesel, biały, 2-osobowy, kpl. kół zimowych - 4.200 zł. Lubań, tel. 075/722-39-20, 075/646-55-25

FORD COURIER, 1992 r., 1800 ccm, diesel, 5-osobowy, oszklony, wspomaganie kier., stan dobry - 300 EUR. Lubin, tel. 0502/23-83-58

FORD COURIER, 1992 r., 1300 ccm - 3.500 zł lub zamienię na busa. Góra, tel. 0661/80-90-81

FORD COURIER, 1992 r., 150 tys. km, 1300 ccm, biały, zarejestrowany, RO, stan b. dobry - 6.500 zł. Wąsosz, powiat górowski, tel. 0509/91-79-90, 0609/28-22-24

FORD COURIER, 1993 r., 1800 ccm, diesel, biało-brązowy, 2 osoby + 700 kg - 3.900 zł + opłaty. Lubin, tel. 0502/67-77-05

FORD COURIER, 1993 r., 205 tys. km, 1800 ccm, diesel, biały, ład. 500 kg, 2-osobowy, w kraju od 6 mies., zadbany - 4.800 zł lub zamienię na ciągnik rolniczy Ursus C-330, do remontu. Lubań, tel. 075/722-33-79, 0888/03-13-75

FORD COURIER, 1993 r. - 4.800 zł. Świdnica, tel. 0601/62-66-05

FORD COURIER, 1993 r., 1300 ccm, niebieski, sprowadzony z Niemiec, stan b. dobry - 5.700 zł. Lądek Zdrój, powiat kłodzki, tel. 0600/58-34-80, 0600/58-32-84

FORD COURIER, 1994 r., 148 tys. km, 1800 ccm, biały, diesel, po remoncie przedniego zawieszenia i pompy wtryskowej, opony zimowe, pilne - 5.500 zł. Świebodzice, tel. 0604/09-47-44

FORD COURIER, 1994 r., 80 tys. km, 1400 ccm, biały, 5-osobowy, wspomaganie kier., poduszka pow., oszklony, ład. 600 kg, nowe opony zimowe, stan b. dobry - 7.500 zł. Jagniątków, tel. 0888/88-25-99

FORD COURIER, 1995 r., 1800 ccm, diesel, biały, wspomaganie kier., klimatyzacja - 8.000 zł. Bierutów, tel. 0603/99-40-67

FORD COURIER, 1996 r., 200 tys. km, 1800 ccm, biały, stan bardzo dobry, zadbany, wspomaganie, nowy model, oszklony, 5-osobowy - 10.500 zł. Głogów, tel. 0508/31-83-58

FORD COURIER, 1996 r., 70 tys. km, 1800 ccm, diesel, niebieski, oszklony, homologacja, stan techn. b. dobry - 9.200 zł. Wrocław, tel. 0503/17-98-39

FORD COURIER, 1997 r., 82 tys. km, 1800 ccm, diesel, czerwony, 5-osobowy, nowe opony, stan b. dobry - 9.900 zł. Namysłów, tel. 0602/10-05-30

FORD COURIER, 1998 r., 100 tys. km, 1800 ccm, diesel, żółty, poduszka pow., wspomaganie kier., stan idealny - 9.900 zł. Racula, tel. 068/327-51-10, 0601/49-55-25

FORD COURIER, 2002/03 r., 93 tys. km, 1800 ccm, TDI, biały, zbudowany na bazie Fiesty, poduszka pow. kierowcy, książka przeglądów, 2-osobowy, bez wypadku, sprowadzony z Niemiec, stan idealny - 23.900 zł. Lubachów, tel. 074/850-99-38, 0502/52-04-87

FORD ESCORT PICK-UP, 1989 r., 1800 ccm, diesel, czerwony, 2-osobowy, ład. 700 kg, po remoncie tylnego zawieszenia i kabiny ład., w ciągłej eksploatacji - 3.500 zł. Kiełczów k. Wrocławia, tel. 071/399-07-11

FORD EXPRESS, 1993 r., 160 tys. km, 1800 ccm, diesel, bordowy, 2 miejsca + ład. 500 kg, ścianka grodziowa, el. regul. reflektory, bagażnik dachowy, hak, RO, sprowadzony z Niemiec, zadbany, bez wypadku, stan b. dobry - 4.600 zł + opłaty 1.000 zł. Lwówek Śląski, tel. 075/782-29-43, 0602/66-24-36

FORD FIESTA, 2000 r., 90 tys. km, 2500 ccm, diesel, czerwony, maks. przedłużony i podwyższony, wspomaganie kier., 3-osobowy, blokada skrzyni biegów, stan dobry, zadbany - 28.000 zł + opłaty. Żabice, tel. 076/831-58-61

FORD FT 100 FURGON, 1997 r., 316 tys. km, 2500 ccm, diesel, biały, oszklony, ład. 1160 kg lub 9-osób, podwyższony, przedłużony. Bielawa, powiat dzierżoniowski, tel. 074/833-67-48, 0602/47-55-11

FORD TRANSIT ABSOLUTNIE AKTUALNE, AUTA ATRAKCYJNIE KUPIĘ, BUSY OSOBOWE, KUPIĘ BUSY OSOBOWE, KUPIĘ BUSY, KUPIĘ BUSY, KUPIĘ BUSY. Kupujemy auta całe, po wypadku, do remontu, po 1988 r. i inne marki również. Płacimy najwięcej. Tel. 0605/35-26-21, 0607/39-92-93 W01024794

FORD TRANSIT, 1978 r., 1600 ccm, benzyna, inst. gaz., 9-osobowy, alarm + pilot, po wymianie silnika, dużo nowych części - 2.500 zł. Legnica, tel. 076/722-43-55, 0661/43-03-57

FORD TRANSIT BUS, 1980 r., 2000 ccm, benzyna, inst. gaz., biały, 9-osobowy, oszklony, hak holowniczy - 2.500 zł. Sidzina, powiat nyski, tel. 077/431-80-63

FORD TRANSIT, 1982 r., 1600 ccm, benzyna, inst. gaz., biały, 8-osobowy, stan dobry - 2.800 zł. Lubin, tel. 0609/87-71-77

FORD TRANSIT, 1983 r., 2400 ccm, diesel, bordowy, 3-osobowy, blaszak - 3.000 zł. Wierzbowa, gm. Gromadka, tel. 076/817-32-02

FORD TRANSIT 190, 1984 r., 185 tys. km, 2500 ccm, diesel, biały, blaszak, stan b. dobry, hak, po wymianie blacharki, paska rozrządu, końcówek wtryskiwaczy, konserwacja, ważny przegląd do 09.2005 r. - 5.500 zł. Piława Górna, tel. 074/837-14-19

FORD TRANSIT BUS, 1987 r., 2000 ccm, benzyna, inst. gaz., biały, podwyższony, przedłużony, zarejestrowany, ważne OC, brak przeglądu, nowe opony i amortyzatory, na bliźniaczych kołach - 1.500 zł. Siekierczyn, powiat lubański, tel. 075/722-17-41, 0606/46-49-77

FORD TRANSIT, 1987 r., 150 tys. km, 2000 ccm, benzyna, inst. gaz., granatowy, podwyższony, przedłużony, 3-osobowy, bliźniacze koła - 9.000 zł. Namysłów, tel. 0501/29-75-20

FORD TRANSIT, 1987 r., 190 tys. km, 2500 ccm, diesel, żółty, stan techniczny dobry, w ciągłej eksploatacji, podwyższony, przedłużony, hak, bliźniacze koła, RO, 6-osobowy, ważny przegląd do 08.2005 r., nowy akumulator, atrakcyjny wygląd - 9.200 zł. Nowa Ruda, powiat kłodzki, tel. 0509/61-16-64

FORD TRANSIT, 1988 r., 2000 ccm, biały, stan b. dobry, dzielone drzwi tylne, drzwi boczne rozsuwane (z dwóch stron), 5-biegowy, ważny przegląd i OC, RO + głośniki - 6.200 zł. Wrocław, tel. 0606/46-57-92

FORD TRANSIT, 1989 r., 180 tys. km, 2500 ccm, diesel, biały, raz podwyższony, krótki, wzmocnione zawieszenie, ład. 3 t, hak, stan dobry - 6.500 zł. Leszno, tel. 0691/67-92-08

FORD TRANSIT, 1989 r., 2000 ccm, benzyna, inst. gaz., żółty - 9.000 zł. Olbrachtowice, powiat wrocławski, tel. 0601/50-45-70

FORD TRANSIT BUS, 1989 r., 2500 ccm, diesel, beżowy, podwyższony, oszklony, tylne szyby uchylane, 9-osobowy, w ciągłej eksploatacji - 9.900 zł lub zamienię. Opole, tel. 0602/67-12-87

FORD TRANSIT, 1989/97 r., 2500 ccm, benzyna, biały, po remoncie blacharki, przyciemniane szyby, hak, po wymianie paska i rolki rozrządu, nowa tapicerka wewnętrzna, zarejestrowany, ważny przegląd - 7.900 zł. Chojnów, powiat legnicki, tel. 0509/31-72-55, 0502/24-79-12

FORD TRANSIT, 1990 r., 250 tys. km, 2500 ccm, diesel, biały, maks. długi, raz podwyższony, immobilizer, po remoncie blacharki, wspomaganie kier., RO, przegroda celna, stan dobry + dużo części zamiennych - 6.500 zł. Brody, tel. 0608/23-21-65, 0888/34-53-63

FORD TRANSIT BUS, 1990 r., 2500 ccm, diesel, biały, 3-osobowy, oszklony do połowy, stan b. dobry - 8.500 zł. Zgorzelec, tel. 075/771-86-35

FORD TRANSIT, 1990 r., 224 tys. km, 2500 ccm, diesel, podwyższony, przedłużony, centr. zamek, RO, 4 opony letnie - 8.900 zł. Przylep, powiat zielonogórski, tel. 0609/84-89-68

FORD TRANSIT SKŁADAK, 1990/97 r., 2500 ccm, diesel, niebieski, 8-osobowy (z siedzeniami), hak, po wymianie tarczy sprzęgła, paska rozrządu, napinacza i oleju w silniku i skrzyni biegów, przegląd do 12.2005 r., nowy akumulator (gwarancja), stan silnika b. dobry, stan blacharki dobry - 8.500 zł. Kamienna Góra, tel. 075/645-55-03, 0508/58-16-83

FORD TRANSIT, 1991 r., biały, podwójna kabina, zarejestrowany na 6 osób, plandeka 2x2 m, dodatkowy stelaż - 7.500 zł. Ludwikowice, powiat kłodzki, tel. 074/871-63-16, 0501/28-73-23

FORD TRANSIT, 1991 r., 2500 ccm, diesel, biały, 9-osobowy, oszklony, krótki, niski, ciemne szyby, hak, RO, alarm, stan dobry - 8.400 zł lub zamienię na na Fiata Ducato albo VW Transportera T4. Świdnica, tel. 0506/03-28-84, 0506/12-99-06

FORD TRANSIT, 1991 r., 140 tys. km, 2000 ccm, benzyna, inst. gaz., niebieski, 5-osobowy, podwyższony, krótki, ważny przegląd i OC do 12.2005 r., oszklony do połowy, stan dobry - 9.000 zł. Lubin, tel. 076/749-46-03

FORD TRANSIT, 1991 r., 99 tys. km, 2000 ccm, benzyna, inst. gaz., żółty, karta pojazdu, bagażnik dachowy, przegroda celna, 6-osobowy, nowe opony, hak, alarm, zadbany - 9.300 zł. Wrocław, tel. 071/333-48-23, 0602/18-01-37

FORD TRANSIT, 1991 r., 2500 ccm, diesel, niebieski, blaszak, raz podwyższony, maksym. przedłużony, kabina 6-osobowa, wspomaganie kier., el. regulowane reflektory, hak, stan dobry, ważny przegląd i OC - 9.800 zł, woj. dolnośląskie, tel. 0661/69-80-51

FORD TRANSIT, 1991 r., 190 tys. km, 2500 ccm, diesel, biały, krótki, zarejestrowany na 5 osób, po remoncie blacharki, zadbany, oszklony, drzwi tylne, nowe amortyzatory i rozrząd, stan b. dobry - 9.800 zł. Wałbrzych, tel. 074/843-49-76, 0604/11-30-22

FORD TRANSIT, 1991 r., 2500 ccm, diesel, biały, rama bez zabudowy, bliźniacze koła, stan b. dobry - 11.000 zł. Wrocław, tel. 0503/17-98-39

FORD TRANSIT, 1991 r., 2500 ccm, diesel, srebrny metalik, 9-osobowy, podwyższony, drzwi skrzydłowe, po wymianie rozrządu i wtryskiwaczy, po remoncie silnika - 12.300 zł. Kudowa Zdrój, powiat kłodzki, tel. 074/866-18-66, 0693/72-15-68

FORD TRANSIT BUS, 1991/92 r., 196 tys. km, 2500 ccm, diesel, żółty, 9-osobowy, podwyższony, krótki, oszklony, ciemne szyby, oznakowany, RO, alarm + 2 piloty, odcięcie zaplonu, nowe opony + kpl. opon letnich, hak, duże lusterka w kolorze nadwozia, udokum. przebieg, fotele z zagłówkami, nieużywany do celów zarobkowych zadbany, książka serwisowa - 12.200 zł. Legnica, tel. 0661/04-18-16

FORD TRANSIT, 1991/92 r., 210 tys. km, 2500 ccm, diesel, bordowy, 9-osobowy, ciemne szyby, 2 akumulatory, stan b. dobry - 10.500 zł. Nowa Sól, tel. 0604/95-88-92

FORD TRANSIT, 1992 r., 2500 ccm, diesel, biały, 6-osobowy + przegroda ładunkowa, raz przedłużony i podwyższony, stan silnika i blacharki dobry - 9.200 zł. Wrocław, tel. 0605/18-27-75

FORD TRANSIT MULTIVAN, 1992 r., 122 tys. km, 2500 ccm, czerwony, welurowa tapicerka, stolik, łóżko, ogrzew. Webasto, RO, stan b. dobry - 14.000 zł. Krotoszyn, tel. 0695/11-17-07

FORD TRANSIT BUS, 1992 r., 2500 ccm, diesel, czerwony, 9-osobowy (w układzie 3+2+2+1+1), wzmocniony silnik, po remoncie ukł. hamulcowego, niski, krótki, welurowa tapicerka, alarm + odcięcie zaplonu, przegląd do 12.2005 r. - 12.000 zł lub zamienię na samochód do 4.000 zł. Boguszów-Gorce, powiat wałbrzyski, tel. 0603/39-97-95

ZMIANY RODZAJU POJAZDÓW Z CIĘŻAROWYCH NA OSOBOWE
Autokredyt - NAJNIŻSZE raty
>> BEZ PORĘCZYCIELI <<
uproszczona procedura
799 98 89, 0601 401 008 W-w, ul. Kościuszki 34
OP040151

FORD TRANSIT, 1992 r., 2500 ccm, turbo D, po remoncie kapitalnym blacharki - 12.200 zł. Pieszyce, tel. 074/836-54-05 po godz. 16

FORD TRANSIT, 1992 r., 2500 ccm, diesel, biały, kpl. dokumentacja, RO, ważny przegląd i OC, stan dobry - 12.500 zł. Brzezina, powiat średzki, tel. 0502/03-18-63

FORD TRANSIT, 1992 r., 2500 ccm, diesel, szary, oszklony do połowy, 5-osobowy, silnik wzmocniony, hak, RO, el. ster. reflektory, welurowa tapicerka, ciemne szyby, zderzaki w kolorze nadwozia, atrakcyjny wygląd, bez wypadku, zadbany - 12.500 zł. Legnica, tel. 0695/72-66-00

FORD TRANSIT 190 L, 1992/93 r., 140 tys. km, 2500 ccm, ld, 101 KM, bordowy, skrzyniowy, podwójna kabina, 6-osobowy, dop. masa całkowita 3,5 t, ład. 1500 kg, dł. skrzyni ład. 3 m, koła bliźniacze, wspomaganie kier., w kraju od 2 mies., zarejestrowany - 21.800 zł. Chojnów, powiat legnicki, tel. 0602/29-71-47

FORD TRANSIT, 1993 r., 2500 ccm, diesel, biały, krótki, niski - 1.950 EUR. Lubsko, powiat żarski, tel. 0888/77-98-89

FORD TRANSIT, 1993 r., 186 tys. km, 2500 ccm, diesel, biały, bez wypadku, skrzynia ładunkowa o dł. 2.8 m, 3-osobowy, wspomaganie kier., stan b. dobry, zarejestrowany - 12.800 zł. Rawicz, tel. 0502/03-54-48

FORD TRANSIT, 1993 r., 230 tys. km, 2500 ccm, turbo D, biały, 9-osobowy, ospoilerowany, zarejestrowany jako ciężarowo-osobowy, nowy akumulator (gwarancja) i opony - 14.000 zł lub zamienię na VW Passata kombi, 1993-1995 r., diesla. Platerówka, tel. 075/722-16-89

FORD TRANSIT, 1993 r., 104 tys. km, 80 KM, wywrotka, nowe opony, burty aluminiowe, w kraju od 3 miesięcy, zarejestrowany - 20.300 zł. Ostrów Wlkp. Tel. 0602/53-55-53

FORD TRANSIT, 1993/94 r., 180 tys. km, 2500 ccm, diesel, biały, niski, krótki, wspomaganie kier., blaszak, I właściciel, w kraju od 2 lat - 11.000 zł. Jasień, powiat żarski, tel. 068/371-07-30

FORD TRANSIT, 1994 r., 240 tys. km, 2500 ccm, diesel, biały, podwójna kabina, 6-osobowy, skrzynia dł. 2.70 m, oplandekowany, ład. 1.330 kg, radio, po lakierowaniu, hak, w kraju od tygodnia, bez wypadku - 15.900 zł. Żary, tel. 0601/40-81-35

FORD TRANSIT, 1994 r., 160 tys. km, 2500 ccm, turbo D, czerwony, ład. 1.5 t - 15.500 zł. Kłodzko, tel. 0607/05-87-94

FORD TRANSIT MAXI, 1994/95 r., 2500 ccm, turbo D, 3-osobowy, wspomaganie kier., hak - 14.500 zł. Zawonia, tel. 071/399-77-36, 0609/81-42-99

FORD TRANSIT BUS, 1994/95 r., 2500 ccm, diesel, biały, 9-osobowy, stan idealny - 15.000 zł. Złotoryja, tel. 0695/10-06-69

FORD TRANSIT, 1995 r., 2500 ccm, diesel, osobowy, 9 miejsc, serwisowany, w Polsce od 6 lat, uszkodzony lewy bok - 8.800 zł (brutto), faktura VAT, do uzgodnienia. Wrocław, tel. 0694/42-00-10 W01007055

FORD TRANSIT, 1995 r., 2500 ccm, biały, wspomaganie kier., stan dobry - 14.200 zł. Jelcz-Laskowice, tel. 071/318-49-53, 0502/33-27-74

FORD TRANSIT, 1995 r., 2500 ccm, diesel, niebieski, blaszak, niski, krótki - 3.200 EUR. Polanica Zdrój, powiat kłodzki, tel. 0501/10-34-16

FORD TRANSIT, 1995 r., 2500 ccm, turbo D, biały, 9-osobowy - 14.000 zł. Chojnów, tel. 076/818-76-10

FORD TRANSIT, 1995 r., 190 tys. km, 2500 ccm, diesel, biały, krótki, blaszak, podwyższony - 14.500 zł. Wrocław, tel. 0602/66-65-01

FORD TRANSIT, 1995 r., 2500 ccm, diesel, biały, oszklony, 9-osobowy, wspomaganie kier., el. regul. reflektory - 15.000 zł. Świdnica, tel. 0507/06-98-83

FORD TRANSIT, 1995 r., 185 tys. km, 2500 ccm, diesel, biały, 3-osobowy, krótki, podwyższony, przegroda celna, wspomaganie kier., radio - 16.500 zł. Jelenia Góra, tel. 0509/09-74-48

FORD TRANSIT, 1995 r., 178 tys. km, 2500 ccm, turbo D, biały, blaszak, podwyższony, przedłużony, wspomaganie kier., poduszka pow., ściana grodziowa, RO, garażowany, stan b. dobry - 17.500 zł. Wieruszów, tel. 062/784-46-17, 0602/82-07-25

FORD TRANSIT, 1995 r., 315 tys. km, 2500 ccm, diesel, biały, chłodnia, krótki, podwyższony, wspomaganie kier., poduszka pow., centr. zamek, el. reg. lusterka - 19.000 zł. Leszno, tel. 0603/31-64-30

FORD TRANSIT, 1995 r., 240 tys. km, 2500 ccm, diesel, niebieski, 2 poduszki pow., ABS, centr. zamek, wspomaganie kier., el. otw. szyby i reg. lusterka, podwyższony, 6-osobowy, oszklony, tylne drzwi, stan b. dobry - 20.000 zł. Grabów nad Prosną, powiat ostrzeszowski, tel. 062/730-58-77

FORD TRANSIT, 1995/96 r., 2500 ccm, diesel, błękitny metalik, 9-osobowy, 2 poduszki pow., podwyższony, krótki, centr. zamek + pilot, el. otw. szyby i reg. lusterka, alarm, hak, zderzaki i lusterka w kolorze nadwozia - 18.500 zł lub zamienię na większy. Wałbrzych, tel. 0501/37-07-16

FORD TRANSIT BUS, 1995/96 r., 185 tys. km, 2500 ccm, diesel, biały, blaszak, 6-osobowy, stan dobry - 18.900 zł. Kłodzko, tel. 0609/82-65-91

FORD TRANSIT BUS, 1996 r., 185 tys. km, 2500 ccm, turbo D, granatowy, 6-osobowy, długi, podwyższony, z tyłu drzwi - 18.000 zł. Leszno, tel. 0506/12-38-40

FORD TRANSIT, 1996 r., 200 tys. km, 2500 ccm, turbo D, srebrny metalik, wspomaganie kier., ABS, centr. zamek, 2 poduszki pow., RO, 9-osobowy, hak, sprowadzony z Niemiec, zarejestrowany, stan b. dobry - 23.800 zł. Głuszyca, powiat wałbrzyski, tel. 0889/28-47-07

FORD TRANSIT, 1996 r., 139 tys. km, 2500 ccm, TDI, biały, udokum. przebieg, 9-osobowy, 2 poduszki pow., el. otw. szyby i reg. lusterka, el. regul. reflektory, ABS, centr. zamek, wspomaganie kier., hak, oszklony, podwyższony, książka serwisowa, w kraju od 2 dni, stan idealny, na celnych tablicach - 16.900 zł + opłaty. Kamienna Góra, tel. 0888/01-91-08, 0888/66-32-30

FORD TRANSIT, 1996 r., 43 tys. km, 2500 ccm, diesel, biały, bez wypadku, podwyższony, przedłużony, blaszak, centr. zamek, stan b. dobry, hak ze stopką, w kraju od miesiąca, kabina 3-osobowa, nowe opony, wspomaganie kier. - 18.000 zł. Gromadka, powiat boleslawiecki, tel. 0880/92-91-89

FORD TRANSIT, 1996 r., 170 tys. km, 2500 ccm, diesel, granatowy, oszklony, zarejestrowany, bogate wyposażenie, ABS, wspomaganie kier., hak, stan b. dobry - 19.500 zł. Wschowa, tel. 0509/96-85-48

FORD TRANSIT MAXI, 1996 r., czerwony, maks. przedłużony i podwyższony, stan b. dobry - 19.800 zł. Wrocław, tel. 0503/17-98-39

FORD TRANSIT BUS, 1996 r., 140 tys. km, 2500 ccm, biały, maks. przedłużony i podwyższony, wzmocniony silnik, stan b. dobry, po wymianie olejów, paska rozrządu, ABS, poduszka pow., el. regul. reflektory, hak, zarejestrowany na 6 osób, uchwyty w podłodze, ściany obite płytą, radio - 21.000 zł lub zamienię na osobowy. Kostomłoty, powiat średzki, tel. 0601/15-85-91

FORD TRANSIT, 1996 r., 250 tys. km, 2500 ccm, diesel, biały, wzmocniony silnik, podwyższony, 9-osobowy, nowe opony, stan dobry - 21.000 zł. Rawicz, tel. 065/547-52-23, 0606/48-41-30

FORD TRANSIT, 1996 r., 120 tys. km, podwójna kabina, RO + głośniki, poduszka pow., hak, nowe opony - 28.000 zł. Bukowo, tel. 077/410-26-32

FORD TRANSIT BUS, 1996/97 r., 2500 ccm, turbo D, niebieski, niski, krótki, 6-osobowy, przegroda celna, do sprowadzenia z Niemiec - 4.150 EUR. Niemcy, tel. 0049/17-56-55-90-54

FORD TRANSIT, 1996/97 r., 2500 ccm, diesel, niebieski, 6-osobowy, stan idealny - 4.000 EUR. Zgorzelec, tel. 0692/83-14-71

FORD TRANSIT, 1996/97 r., 230 tys. km, 2500 ccm, diesel, biały, ład. 950 kg, blaszak, kabina 3-osobowa, raz podwyższony, immobilizer, alarm, centr. zamek, RO+CD, hak, el. regul. reflektory, zarejestrowany, ważny przegląd i OC, zadbany - 18.000 zł, możliwe raty. Wrocław, tel. 0600/47-35-89

FORD TRANSIT, 1997 r., 220 tys. km, 2500 ccm, diesel, biały, niski, blaszak, wspomaganie, centr. zamek, I właściciel, nowe opony, stan techn. dobry - 22.000 zł lub zamienię, możl. wysłania zdjęć na e-mail. Kobyla Góra, powiat ostrzeszowski, tel. 0601/55-28-53

FORD TRANSIT, 1997 r., 245 tys. km, 2500 ccm, diesel, 5-osobowy, skrzynia ład. 2.3 x 2 m - 7.500 zł. Gogolewo, tel. 065/571-34-22

FORD TRANSIT, 1997 r., 150 tys. km, 2500 ccm, TDI, czerwony, niski, krótki, oszklony do połowy, 6-osobowy, 2 poduszki pow., ABS, drzwi tylne, hak, w kraju od miesiąca, karta pojazdu, serwisowany - 23.800 zł. Chojnów, powiat legnicki, tel. 076/818-78-18, 0602/17-59-38

FORD TRANSIT TOURNEO, 1997 r., 2500 ccm, TD, czarny metalik, 9-osobowy, centr. zamek, wspomaganie kier., RO - 25.000 zł. Kalisz, tel. 0506/17-64-86

FORD TRANSIT BUS, 1998 r., 240 tys. km, 2500 ccm, granatowy, 6-osobowy, I właściciel, wspomaganie, oryginalny, nowe opony, hak, stan techn. dobry - 28.000 zł lub zamienię, możl. wysłania zdjęć na e-mail. Kobyla Góra, powiat ostrzeszowski, tel. 0601/55-28-53

FORD TRANSIT, 1998 r., 2500 ccm, turbo D, żółty, podwójna kabina, 5-osobowy, skrzyniowy 2x2.70 m - 5.600 EUR do sprowadzenia z Niemiec. Sulechów, powiat zielonogórski, tel. 0505/52-22-22

FORD TRANSIT, 1998/99 r., 180 tys. km, 2500 ccm, diesel, biały, podwyższony, przedłużony, oszklony do połowy, hak, immobilizer, zarejestrowany na 6 osób, kupiony w salonie - 18.500 zł. Wiązów, tel. 071/393-16-98

FORD TRANSIT, 1998/99 r., 140 tys. km, 2500 ccm, diesel, biały, blaszak, podwyższony, stan b. dobry - 27.500 zł. Krzyżowa, tel. 074/850-13-94

FORD TRANSIT

KAMAZ 5320, 1980 r. - 10.000 zł. Ostrów Wlkp. Tel. 062/734-84-79

KAMAZ 5320, 1981 r., silnik po remoncie, bez przebiegu - 7.000 zł. Pleszew, tel. 0602/64-20-83

KAMAZ 5320, 1981 r., wywrotka na 3 strony - 12.900 zł. Głogów, tel. 076/834-28-06, 0607/68-39-64

KAMAZ 5511, 1980 r., wywrotka, po remoncie hamulców i sprzęgła, w ciągłej eksploatacji - 12.000 zł. Pęgów, tel. 071/310-73-69

KAMAZ 5511, 1987 r. - 15.000 zł. Ostrów Wlkp. Tel. 062/734-84-79

KAMAZ 5511, 1993 r., pomarańczowy, oryg. wywrotka, opony (1000x20), mało eksploatowany, stan idealny, tachograf - 32.000 zł. Świdnica, tel. 0505/94-19-71

KIA BESTA, 1996 r., 240 tys. km, 2200 ccm, diesel, biały, 5-osobowy, oszklony do połowy, hak holowniczy, RO - 7.000 zł. Wrocław, tel. 0888/81-33-70

KIA BESTA, 1999 r., 2200 ccm, diesel, biały, niski, oszklony, 3-osobowy, do sprowadzenia z Niemiec - 3.950 EUR. Niemcy, tel. 0049/17-56-55-90-54

KIA CERES, 1997 r., 96 tys. km, 2400 ccm, diesel, biały, kontener o wym. 3.02x1.70x1.70 m, aluminiowy, ład. 1500 kg, stan techn. b. dobry, w ciągłej eksploatacji - 9.900 zł. Jelcz-Laskowice, tel. 071/318-81-90, 0607/56-68-02

KIA CERES, 1997 r., 54 tys. km, 2400 ccm, diesel, niebieski, izoterma, lad. 1460 kg, kupiony w salonie - 8.200 zł, możliwe raty. Wrocław, tel. 0604/09-15-52, 071/359-15-94

KIA PREGIO, 1999 r., 160 tys. km, 2700 ccm, diesel, złoty metalik, 6-osobowy van, do małych poprawek lakierniczych - 10.800 zł. Wrocław, tel. 0602/10-18-75

LDV CONVOY, 1997 r., 170 tys. km, 2500 ccm, turbo D, biały, na bliźniaczych kołach, drzwi boczne przesuwane, 3-osobowy, stan dobry - 16.000 zł. Namysłów, tel. 0501/29-75-20

LDV CONVOY, 1998 r., 2500 ccm, turbo D, kontener o wym. 3.7x2.0x2.0 m, roleta tylna, bliźniacze koła, wspomaganie kier., w kraju od miesiąca, silnik od Forda Transita, zarejestrowany - 25.500 zł. Walbrzych, tel. 0607/36-85-49

LIAZ, 1985 r., biały, wywrotka na 3 strony, kabina sypialna - 6.500 zł. Sędziszów, powiat kamiennogórski, tel. 0606/38-34-85

LIAZ 110, 1986 r., niebieski, skrzyniowy, intercooler, kabina podnoszona - po remoncie, bezdętkowe koła + dźwig HDS - 16.500 zł. Nysa, tel. 0604/18-44-24

LIAZ 110.020, 1988 r., 12000 ccm, diesel, granatowy, po remoncie + przyczepa, stan dobry - 11.000 zł. Dobrocin, tel. 074/830-01-13

LIAZ 110.053, 1989 r., ciągnik siodłowy, kolor czerwony, podwyższony, ospoilerowany, szyberdach, nowy ukł. hydrauliczny, ważny przegląd do 12.2005 r., stan techn. b. dobry - 7.500 zł. Stronie Śląskie, tel. 074/814-25-26

LIAZ, 1989 r., niebieski, wywrotka, w ciągłej eksploatacji - 8.000 zł. Lubań, tel. 075/722-37-28, 0692/77-68-58

LIAZ 110.020, 1989 r., skrzyniowy, po remoncie silnika, ważny przegląd i OC - 8.000 zł. Piława Górna, powiat dzierżoniowski, tel. 0603/27-51-61

LIAZ 110, 1989 r., 1200 ccm, granatowy metalik, ciągnik siodłowy, tachograf, hydraulika wywrotu, stan b. dobry - 8.500 zł. Kępno, tel. 062/781-82-80, 0601/54-05-81

LIAZ 11.940, 1989 r., wywrotka na 3 strony, tachograf, ogrzewanie Webasto, wysokie burty - 9.000 zł. Żduny, powiat krotoszyński, tel. 0600/13-97-03

LIAZ 110.020, 1989 r., 380 tys. km, diesel, niebieski, skrzynia lad. 6.0 x 2.45 x 0.6 m, w ciągłej eksploatacji, techn. sprawny - 10.000 zł. Wrocław, tel. 071/372-92-70, 0601/75-20-85

LIAZ 110.21, 1989 r., biały, wywrotka - 12.500 zł. Rogów Sobócki, tel. 071/316-37-28

LIAZ 110.471, 1989 r., 11940 ccm, niebieski, ciągnik siodłowy, po remoncie blacharki, nowe siodło ze sworzniem, dobre opony, stan techniczny b. dobry + naczepa o dł. 12 m, lad. 24 t, ważne przeglądy do 09.2005 r. - 15.000 zł. Dzierżoniów, tel. 0602/12-14-49

LIAZ 110.561, 1990 r., 650 tys. km, 11940 ccm, 320 KM, czerwony, ciągnik siodłowy, stan dobry, kabina sypialna, w ciągłej eksploatacji, na poduszkach, owiewka, halogeny - 8.500 zł. Świdnica, tel. 074/853-22-47, 0600/29-27-19

LUBLIN, 1995 r., 2400 ccm, diesel, biały, izoterma, przegląd do 01.2006 r., stan b. dobry - 9.900 zł. Bolesławiec, tel. 075/644-10-94

LUBLIN II 3392 FURGON, 1996 r., diesel, lad. 1 t, przegląd do 08.2005 r. - 6.300 zł. Bielawa, powiat dzierżoniowski, tel. 0606/12-96-27

LUBLIN 3372, 1996 r., 250 tys. km, 2400 ccm, diesel, biały, kontener, owiewka, 5-biegowy, 3-osobowy - 9.500 zł. Olawa, tel. 0609/65-86-29

LUBLIN II BUS, 1997 r., 2500 ccm, diesel - 8.000 zł. Wrocław, tel. 071/364-32-99

LUBLIN II, 1997 r., izoterma, stan dobry - 10.000 zł. Świdnica, tel. 0601/62-66-05

LUBLIN II 3352, 1997/98 r., 170 tys. km, 2417 ccm, diesel, żółty, skrzyniowy, oplandekowany - 12.000 zł. Jakubowo Lubińskie, powiat polkowicki, tel. 0608/55-74-69

LUBLIN II, 1998 r., 80 tys. km, 2400 ccm, biały, izoterma, nowe opony na gwarancji, wspomaganie kier., stan b. dobry, owiewka - 18.400 zł. Syców, tel. 062/785-37-65, 0608/06-97-71

LUBLIN II 3504, 1998 r., turbo, biały, blaszak, stan techniczny dobry, w ciągłej eksploatacji, kupiony w salonie, serwisowany, wspomaganie kier. - 12.200 zł. Ruszów, gm. Węgliniec, powiat zgorzelecki, tel. 0600/98-81-56

LUBLIN II, 1998 r., 77 tys. km, 2400 ccm, diesel, biały, oszklony, do przewozu osób, silnik Andoria, stan b. dobry - 12.600 zł. Pleszew, tel. 0692/21-92-26

LUBLIN II FURGON, 1998 r., 131 tys. km, 2417 ccm, diesel, biały, wspomaganie kier., 3-osobowy, lad. 1500 kg, masa całkowita 3500 kg - 18.000 zł, możliwe raty. Wrocław, tel. 0604/09-15-52, 071/359-15-94

LUBLIN II 3372, 1998/99 r., 175 tys. km, 2417 ccm, diesel, czerwony, kontener, uniwersalny, ładowność 1000 kg, I właściciel, kupiony w salonie, oryg. lakier, wspomaganie kier., stan b. dobry - 17.500 zł. Miłochów, powiat świdnicki, tel. 0507/16-89-55, 0507/08-19-74

LUBLIN III, 1999 r., 290 tys. km, 2400 ccm, seledynowy, blaszak, furgon, stan dobry - 15.000 zł. Recz, powiat choszczeński, tel. 0692/32-84-05

- **LUBLIN II 3504, 1999 r., 2400 ccm, turbo D, furgon, blaszak - 21.500 zł. Tel. 0601/41-69-52 W80001745**

LUBLIN II 3574, 1999 r., 96 tys. km, 2417 ccm, turbo D, biały, kontener + winda, wspomaganie kier., lad. 1490 kg, masa całkowita 3500 kg - 21.500 zł, możliwe raty. Wrocław, tel. 0604/09-15-52, 071/359-15-94

LUBLIN III, 2000 r., 108 tys. km, 2500 ccm, TDI, biały, serwisowany, po wymianie skrzyni ładunkowej 3,2 x 2 x 2,1 m, I właściciel, masa całkowita 3,5 t, stan b. dobry - 25.000 zł. Dzierżoniów, tel. 0509/89-05-30

MAGIRUS M-130, 1980 r., diesel, czerwony, ważny przegląd i OC, techn. sprawny - 4.000 zł. Wrocław, tel. 071/354-33-08, 0602/64-65-34

MAN 11.136 DE, 1997 r., wywrotka, wywrot na 3 strony, waga 7,5 t, ładowność 3 t + HDS Atlas, bliźniacze koła tylne, sprowadzony z Niemiec - 28.000 zł. Chojnów, powiat legnicki, tel. 076/819-25-01, 0888/17-52-39

MAN 14.192, 1987 r., sprowadzony z Niemiec - 19.000 zł. Zgorzelec, tel. 075/771-83-19, 0604/22-88-44

MAN 19.372, 1992 r., biały, ciągnik siodłowy, na poduszkach, stan dobry - 31.000 zł. Wrocław, tel. 0609/65-59-97

MAN 8.136, 1984 r., kontener na 13 europalet, izoterma - 15.000 zł. Polkowice, tel. 0506/21-49-62

MAN 8.136, 1986 r., skrzynia lad. - 14.000 zł. Góra, tel. 065/543-33-02, 065/543-51-15, 0880/21-67-62 0606/63-51-70

MAN 8.150, 1990 r., 490 tys. km, 6000 ccm, diesel, biały, kontener, wym. 6,20x2,45x2,45 m, winda załadowcza Hubfix, lad. 3 tony, rejestracja do 29.09.2005 r., stan dobry - 18.000 zł. Długołęka, tel. 0602/62-59-45, 071/315-17-56 po godz. 20

MAN 8.150, 1997 r., 225 tys. km, 4600 ccm, diesel, beżowy, ładowność 3,5 t, plandeka, szyberdach, winda Meiler-Lade-Bordeand, lad. 1000 kg, 5-biegowy, zaczep do przyczepy, hak, nieeksploatowany w kraju, stan bardzo dobry - 38.900 zł. Świdnica, tel. 0606/31-91-90 (zdjęcia do tej oferty można zobaczyć w internecie pod numerem - A02002 http://wkz.autogielda.com.pl)

MAN 8.150, 1997 r., 6800 ccm - 25.000 zł. Polkowice, tel. 0506/21-49-62

- MAN 8.153, 1994 r., 460 tys. km, 4600 ccm, biały, kontener z windą załadowczą, ogrzew. Webasto, kontener, spanie, długość skrzyni lad. 6.2 m, nieeksploatowany w kraju, sprowadzony z Niemiec, stan b. dobry - 32.000 zł. Legnica, tel. 076/723-78-05, 0509/67-64-17 K79036165

MAN 8.163, 1986 r., 6000 ccm, diesel, zielono-biały, kontener 6.45x2.45x2.5 m, winda załadowcza, stan b. dobry - 14.000 zł lub zamienię na inny. Wrocław, tel. 0507/14-52-05

MAN 8.163 F, 1987 r., 6000 ccm, diesel, kontener (wym. 6.3x2.3x2.5 m), winda załadowcza, dop. masa całk. 7.490 kg, lad. 4.120 kg - 16.000 zł, możliwe raty. Zielona Góra, tel. 0501/57-02-12

MAN 8.163, 1997 r., 420 tys. km, niebieski, kontener, stan b. dobry - 40.000 zł. Nowa Ruda, tel. 074/872-73-09, 0501/72-05-85

MAN 8.163, 1997 r., 420 tys. km, 4800 ccm, zielony, skrzynia lad. 6.20 x 2.40 x 2.40 m, plandeka - 44.500 zł. Kaszczor, tel. 065/549-91-24, 0501/58-55-56

MAZDA E2000 BUS, 1989 r., 2000 ccm, biały, zarejestrowany na 9 osób, oszklony w całości, 5-drzwiowy + hak, stan b. dobry - 6.500 zł. Niedźwiednik, gm. Ziębice, powiat ząbkowicki, tel. 074/816-09-68, 0609/55-48-81

MAZDA E2200, 1986 r., 2000 ccm, benzyna, czerwony, inst. gazowa z butlą o poj. 80 l, kabina 6-osobowa, przegroda, 2 ogrzewania, hak, RO, 5-biegowy, w ciągłej eksploatacji - 4.000 zł lub zamienię na inny mniejszy, diesel. Polkowice, tel. 076/749-60-14, 0505/25-36-06

MAZDA E2200, 1993 r., 130 tys. km, 2200 ccm, diesel, biały, bez wypadku, stan b. dobry - 10.500 zł. Namysłów, tel. 0602/10-05-30

MAZDA E2200, 1994 r., 300 tys. km, 2200 ccm, diesel, niebieski, hak, wspomaganie kier., kpl. kół zimowych i letnich, garażowany, zarejestrowany, zadbany - 10.500 zł. Bielawa, tel. 0606/89-14-39

MAZDA E2200 BUS, 1995 r., 170 tys. km, 2200 ccm, diesel, niebieski, 6-osobowy + lad., alum. felgi, zadbany, mało używany w kraju, zarejestrowany, ubezpieczony - 14.400 zł. Wrocław, tel. 071/315-11-26, 0691/65-90-03

MERCEDES MAXI, 1996 r., 250 tys. km, 2300 ccm, niebieski, alarm, immobilizer, kupiony w salonie, II właściciel, bez wypadku - 28.000 zł. Bolków, powiat jaworski, tel. 075/741-13-30

MERCEDES 1114, 1991 r., 6000 ccm, biały, kontener, wym. 550 x 248 x 220 cm, wspomaganie kier., winda załadowcza, lad. 6.7 t, w kraju od 4 mies., zarejestrowany, nowe opony, stan b. dobry - 26.500 zł. Strzegom, tel. 074/854-35-04, 0609/42-37-49, 0501/15-08-08

MERCEDES 1117, 1987 r., 6000 ccm, turbo D, pomarańczowy, skrzyniowy, dł. 7.2 m, stan b. dobry - 16.000 zł + opłaty. Legnica, tel. 0501/31-40-95

MERCEDES 1622, 1990 r., diesel, kontener, na 18 europalet, na poduszkach, winda, stan b. dobry - 33.000 zł, woj. dolnośląskie, tel. 0604/05-68-98

MERCEDES 206, 1975 r., 2200 ccm, diesel, niebieski, skrzyniowy, w ciągłej eksploatacji - 2.300 zł. Ostrów Wlkp. Tel. 0692/11-27-20

MERCEDES 207 BUS, 1979 r., 2400 ccm, diesel, niebieski, ważny przegląd, oszklony, 5 osób + 800 kg, w ciągłej eksploatacji - 2.800 zł. Zaręba, powiat lubański, tel. 0692/17-27-27

MERCEDES 207, 1980 r., 2400 ccm, diesel, blaszak, niski, przedłużony, w ciągłej eksploatacji - 3.500 zł. Wierzbno, tel. 062/733-35-10, 0606/32-94-37

MERCEDES 208, 1992 r., 2300 ccm, diesel, biały, podwójna kabina, skrzyniowy - 2.300 EUR. Polanica Zdrój, powiat kłodzki, tel. 0501/10-34-16

MERCEDES 208 D, 1992 r., 2400 ccm, diesel, biały, długi, wysoki, 3-osobowy, oszklony, stan b. dobry - 12.500 zł. Szczytniki, powiat kaliski, tel. 0563/03-47-44

MERCEDES 208 D, 1993 r., 2300 ccm, diesel, biały, podwójna kabina, 6-osobowy, skrzynia lad., hak, zarejestrowany jako ciężarowy - 9.200 zł + opłaty rejestracyjne. Chojnów, powiat legnicki, tel. 0880/05-82-22, 0693/78-70-48

MERCEDES 208 D, 1993 r., 174 tys. km, diesel, biały, blaszak, 3-osobowy, wspomaganie kier., krótki, niski, RO - 18.000 zł. Wrocław, tel. 071/346-00-62, 0506/17-69-20

MERCEDES 208, 1994 r., 180 tys. km, 2400 ccm, diesel, zielony, RO, wspomaganie kier., długi, wysoki, LKW - 14.000 zł. Jawor, tel. 0509/55-74-37, Niemcy, 0049/17-34-23-82-54

MERCEDES 209 BUS, 1984 r., 3000 ccm, żółty, zarejestrowany - 3.500 zł. Lwówek Śląski, tel. 0609/10-27-26

MERCEDES 210, 1992 r., 2900 ccm, diesel, niebieski, dubel kabina, 6-osobowy, skrzynia załadunkowa pod plandeką, zarejestrowany, I właściciel w Polsce - 20.000 zł. Kalisz, tel. 0691/40-72-88

MERCEDES 210, 1992 r., 3000 ccm, diesel, 5-osobowy, oszklony, wspomaganie kier., alarm, zadbany - 22.000 zł. Wrocław, tel. 0691/75-43-91

MERCEDES 210 D, 1993 r., 2900 ccm, biały, długi, wysoki, wspomaganie kier., stan dobry - 18.200 zł. Góra, tel. 065/544-62-77, 0601/84-83-52

MERCEDES 210 D, 1994 r., 2900 ccm, diesel, wspomaganie kier., ogrz. Webasto, skrzyniowy, + plandeka, stan b. dobry, sprowadzony z Niemiec, zarejestrowany, bez wypadku - 24.000 zł. Krotoszyn, tel. 062/722-94-64, 0509/12-77-05

MERCEDES 220, 2001 r., 104 tys. km, 2150 ccm, CDI, srebrny metalic, homologacja na ciężarowy, 6 miejsc, hak, pneumatyczne zawieszenie, relingi dachowe, RO, el. wysuwana antena, el. otw. szyby i reg. lusterka, ciemne szyby, welurowa tapicerka, stolik, podłokietnik, drewniane wykończenia, alum. felgi + opony zimowe, wersja - 67.000 zł. Wrocław, tel. 071/330-56-14, 0601/78-50-87

MERCEDES 2435, 1990 r., czerwony, skrzyniowy + HDS, wysięg 8,2 m, udźwig 1500 kg Hiab z obrotnicą, klimatyzacja, ASR, ABS, EPS na poduszkach, 3-osiowy (jedna podnoszona) + przyczepa 2-osiowa, lad. 11.5 kg, dł. 7.5 m, na poduszkach - 75.000 zł. Bolesławiec, tel. 0601/57-72-15

MERCEDES 2534 L, 1994 r., 560 tys. km, niebieski, biały izotermiczny kontener, dł. 7.20 m, klimatyzacja, ogrz. Webasto, ABS, ASR, kabina sypialna, + przyczepa Tandem, dł. 6.40 m, książka serwisowa, stan idealny - 79.000 zł. Kalisz, tel. 0501/01-29-90

MERCEDES 307 D, 1977 r., 2400 ccm, diesel, niebieski, wysoki, długi, oszklony, 5-biegowy, 4-osobowy, hak, po remoncie ukł. kierowniczego, nowy akumulator i 4 opony, ładowność 1.5 t, przegląd do 11.2005 r. - 10.500 zł. Nysa, tel. 0605/51-60-84

MERCEDES 307, 1980 r., 2400 ccm, benzyna, zielony, dopuszczalna masa całkowita przyczepy 2 tony, stan dobry - 6.500 zł. Stargard Szczeciński, tel. 0603/39-43-57

MERCEDES 307, 1980 r., skrzyniowy, plandeka, stan dobry - 5.500 zł. Wysokie, powiat lubiński, tel. 076/843-91-95

MERCEDES 307, 1980 r., 2400 ccm, diesel, izoterma, stan silnika idealny, 9-osobowy - 6.000 zł. Głuchołazy, powiat nyski, tel. 0602/49-51-24

MERCEDES 308, 1994 r., 2300 ccm, diesel, biały, kupiony w salonie w kraju, maks. przedłużony i podwyższony (3-członowy), alarm, kpl. opon, stan techn. b. dobry - 20.700 zł. Wrocław, tel. 071/333-65-99, 0608/35-10-14

MERCEDES 308, 1995 r., 200 tys. km, 2300 ccm, diesel, żółty, samochód pocztowy, sprowadzony, stan b. dobry - 24.000 zł. Wrocław, tel. 071/322-77-99

MERCEDES 310, 1990 r., 170 tys. km, 2900 ccm, niebieski, chłodnia, podwyższony, przedłużony, lad. 1650 kg, zarejestrowany - 17.500 zł lub zamienię na osobowy, możliwa dopłata. Rudna Mała, powiat górowski, tel. 0603/96-81-91

AUTO-IMPORT WYSYŁKA NA KRAJ (24h)
(071) 355-12-59, 373-56-90
53-656 Wrocław, ul. Rybacka 13 (pl. Solidarności)
CZĘŚCI DO AUT DOSTAWCZYCH, CIĘŻAROWYCH i CIĄGNIKÓW SIODŁOWYCH OP040414
MERCEDES • MAN • IVECO • VOLVO • SCANIA • inne

MERCEDES 508, 1978 r., 3600 ccm, diesel, niebieski, skrzyniowy, stan dobry, oplandekowany, długi, DMC 5.6 t, lad. 1.7 t - 10.000 zł. Legnica, tel. 076/866-48-46, 0600/60-23-56

MERCEDES 508, 1982 r., 300 tys. km, 3800 ccm, diesel, biały, ciągnik siodłowy, naczepa o dł. 6 m, burty aluminiowe o dł. 1 m, HDS, zadbany, stan techn. dobry - 21.000 zł. Kędzierzyn-Koźle, tel. 077/482-18-29, 0600/74-66-56

MERCEDES 508, 1984 r., 340 tys. km, 3800 ccm, niebieski, wym. skrzyni lad. 4.40 x 2 x 2.20 m, plandeka, hak, nowe akumulatory, po remoncie kabiny i lakierowaniu, II właściciel w kraju, stan b. dobry - 7.800 zł. Żmigród, tel. 0887/47-33-92

MERCEDES 608 D, 1977 r., 3944 ccm, diesel, niebieski, skrzyniowy, hak - 6.500 zł. Piława Górna, powiat dzierżoniowski, tel. 0603/27-51-61

MERCEDES 611 D, 1995 r., 303 tys. km, 4000 ccm, TDI, żółty, kontener o wym. 530x230x235 cm, z drzwiami, wspomaganie kier., RO, alarm, el. otw. szyby, spoiler dachowy, kabina 3-osobowa, I właściciel w kraju, kpl. dokumentacja, stan idealny - 34.900 zł. Twardogóra, tel. 071/315-89-71, 0601/32-02-72

MERCEDES 809, 1979 r., 2800 ccm, diesel, pomarańczowy, wym. 5.5x2.5x2.5 m, oplandekowany, nowe opony, po lakierowaniu, lad. 3.5 t, zadbany, nowe akumulatory - 6.900 zł. Wrocław, tel. 071/333-48-23, 0602/18-01-37

MERCEDES 811 D, 1992 r., 230 tys. km, 4000 ccm, turbo D, biały, kontener izoterma, podwójna kabina, stan b. dobry - 27.000 zł lub zamienię. Środa Śląska, tel. 071/317-32-91, 0605/65-80-69

MERCEDES 814 D, 1984 r., 600 tys. km, 5917 ccm, niebieski, oplandekowany, stan dobry - 14.500 zł. Brzeg, tel. 0606/75-09-59

MERCEDES 814, 1984 r., 220 tys. km, 6000 ccm, meblowóz, aluminiowa skrzynia lad., stan idealny - 19.900 zł. Duszniki Zdrój, powiat kłodzki, tel. 0502/08-28-70

MERCEDES 814 D, 1986 r., 400 tys. km, skrzyniowy, z plandeką, wym. 5.3x2.4x2.2 m, wspomaganie kier., pneumatyka, oryg. zaczep, w ciągłej eksploatacji - 14.500 zł. Legnica, tel. 076/723-84-96

MERCEDES 814, 1987 r., 300 tys. km, plandeka celna, skrzyniowy - 17.500 zł. Namysłów, tel. 0695/03-40-30

MERCEDES 814 D, 1988 r., 380 tys. km, 6000 ccm, skrzyniowy, alum. burty, wym. 530x240x220 cm, wspomaganie kier., pneumatyka - 15.500 zł. Legnica, tel. 076/723-84-96

MERCEDES 814 D, 1990 r., winda załadowcza - 20.000 zł. Brzeg, tel. 0602/21-10-75

MERCEDES 814 L, 1990 r., 6000 ccm, diesel, niebieski, kontener dł. 5.20 m, lad. 7490 kg, kabina 2-osobowa, sypialna - 22.000 zł. Wrocław, tel. 0604/45-72-40

MERCEDES 814, 1990 r., 500 tys. km, 5958 ccm, czerwony, skrzyniowy, oplandekowany, wym. 620x230x250 cm, ABS, ASR, hydroklapa, zarejestrowany - 25.000 zł. Twardogóra, powiat oleśnicki, tel. 071/315-03-59, 0603/85-61-27

MERCEDES 814 914, 1990/92 r., kontener, winda, stan b. dobry, 3 szt. - 20.000 - 25.000 zł. Brzeg, tel. 0602/21-10-75

MERCEDES 814, 1991 r., 380 tys. km, 6000 ccm, biały, kontener + winda załadowcza, RO, wspomaganie kier., 3 miejsca, bez wypadku, stan b. dobry, serwisowany, zarejestrowany, kpl. dokumentacja - 24.900 zł. Kępno, tel. 0508/17-59-06

MERCEDES 814, 1991 r., 400 tys. km - 25.000 zł. Goszczyna, powiat oławski, tel. 0661/49-24-56

MERCEDES MB 100, 1991 r., 2400 ccm, diesel, krótki, niski, stan silnika i zawieszeń b. dobry, w kraju od 6 mies., zarejestrowany. Złotoryja, tel. 076/878-79-13, 0691/35-81-90

MERCEDES MB 100 MAXI, 1991 r., 200 tys. km, 2400 ccm, diesel, niebieski, na zachodnich tablicach - 8.000 zł + opłaty. Gubin, powiat krośnieński, tel. 0608/38-09-75

MERCEDES MB 100, 1992 r., 2400 ccm, diesel, niebieski, 2 osoby + 1000 kg, 5-biegowy, wspomaganie kier. - 8.500 zł lub zamienię. Gromadka, tel. 076/817-27-20, 0888/35-03-58

MERCEDES MB 100, 1994 r., 180 tys. km, 2400 ccm, biały, nowy model, przedni napęd - 10.500 zł. Wrocław, tel. 0504/42-68-45

MERCEDES MB 100, 1994 r., 130 tys. km, 2400 ccm, diesel, biały, książka serwisowa, wspomaganie kier., maks. przedłużony, podwyższony - 10.900 zł. Ostrzeszów, tel. 0691/89-28-56

MERCEDES MB 100, 1995 r., 300 tys. km, 2400 ccm, diesel, biały - 11.000 zł. Gromadka, powiat bolesławiecki, tel. 0601/74-14-07

MERCEDES SPRINTER 208 D BUS, 1995 r., 293 tys. km, 2300 ccm, diesel, biały, 2 lata w kraju, kpl. dokumentacja, w dobrym stanie, bez wypadku, blaszak, hak holowniczy, 3 siedzenia, ABS - 23.500 zł. Malczyce, tel. 071/317-93-53

MERCEDES SPRINTER 312 MAXI, 1995 r., 344 tys. km, 2900 ccm, biały, stan dobry - 32.200 zł. Bielany Wrocławskie, tel. 071/311-27-13, 0605/61-65-16

MERCEDES SPRINTER 312, 1995 r., 2900 ccm, TDI, bordowy, 9-osobowy, ABS, ABD, EDC, RO, hak, karta pojazdu, tapicerka, podwyższony, przedłużony - 34.000 zł. Strzelin, tel. 071/393-10-72 po godz. 18, 0609/48-60-10

MERCEDES SPRINTER, 1995 r., 2300 ccm, diesel, biały - 5.600 EUR. Lubsko, tel. 0888/77-98-89

MERCEDES SPRINTER, 1995 r., 2400 ccm, diesel, biały - 5.500 EUR. Żagań, tel. 0602/67-59-71

MERCEDES SPRINTER 208, 1995 r., 203 tys. km, 2300 ccm, diesel, biały, wspomaganie kier., RO, hak, blaszak, ABS, ARS, immobilizer, średni, 9 oryginalnych foteli - 28.500 zł lub zamienię na Forda Transita. Kowary, tel. 075/718-26-54, 643-90-92, 0888/84-59-07

MERCEDES SPRINTER 312 D, 1995 r., biały, blaszak, przedłużony, niski, stan idealny - 30.000 zł. Świebodzice, powiat świdnicki, tel. 0607/52-06-33

MERCEDES SPRINTER, 1995 r., 2900 ccm, biały - 33.000 zł. Dzierżoniów, tel. 074/832-34-27

MERCEDES SPRINTER MAXI, 1995 r., 340 tys. km, 2900 ccm, turbo D, biały, centr. zamek, stan dobry - 33.500 zł. Bielany Wrocławskie, tel. 071/311-27-13, 0605/61-65-16

MERCEDES SPRINTER 312 MAXI, 1996 r. - 33.000 zł. Wrocław, tel. 0605/09-54-23

MERCEDES SPRINTER, 1996 r., 2300 ccm, diesel, biały, średni, podwyższony, ABS, ABD, el. reg. lusterka - 28.500 zł. Milicz, tel. 071/383-02-98, 0507/07-63-90

MERCEDES SPRINTER 312, 1996 r., 2900 ccm, TDI, niebieski, drzwi boczne rozsuwane z obu stron, poduszka pow., el. otw. szyby, hak, nowe opony, książka serwisowa, zadbany - 45.500 zł. Świdnica, tel. 0600/32-38-63, 0606/81-40-86

MERCEDES SPRINTER 412, 1996 r., chłodnia, bliźniacze koła, 2-funkcyjny agregat, podwyższony, przedłużony, stan b. dobry - 46.000 zł. Wrocław, tel. 0605/09-53-84

MERCEDES SPRINTER 312, 1997 r., 2900 ccm, TDI, biały, sprowadzony - 8.500 EUR. Zagrodno, powiat złotoryjski, tel. 0504/60-82-86, 076/877-31-83

MERCEDES SPRINTER, 1997 r., 320 tys. km, 2900 ccm, TDI, srebrny metalik, wspomaganie kier., centr. zamek + pilot, alarm, poduszka pow., stan techniczny dobry, SRS, EBD, ABS, EDC, nowe opony - 27.000 zł. Góra, tel. 065/545-97-81, 0605/73-93-91

MERCEDES SPRINTER, 1997 r., 2900 ccm, biały - 38.000 zł. Dzierżoniów, tel. 074/832-34-27

MERCEDES SPRINTER 312, 1997 r., chłodnia, ABS, ABD, EDC, wspomaganie kier. - 38.000 zł. Wrocław, tel. 0605/09-54-23, 0605/09-53-84

MERCEDES SPRINTER 312, 1997/98 r., 250 tys. km, 2900 ccm, TDI, biały, 3 miejsc. w kraju, ocłony, zarejestrowany, karta pojazdu, kpl. dokumentacja, średni, 5-biegowy, ABS, ASD, ESP, poduszka pow., ASR, wspomaganie, klimatyzacja, blokada mostu, oszklony do połowy, hak, stan dobry - 35.500 zł, możliwe raty lub zamiana. Kamienna Góra, tel. 0501/87-15-93

MERCEDES SPRINTER 312, 1997/98 r., 205 tys. km, 2900 ccm, TDI, bordowy, 9-osobowy, stan idealny, ABS, ASR, klimatyzacja, poduszka pow., wspomaganie kier., el. reg. lusterka, RO z CD, TV, wideo, reg. fotele, ocieplony, wytapicerowany, oświetlenie halogenowe, 2 kpl. opon (letnie i zimowe), hak, rolety - 48.000 zł. Leszno, tel. 0607/29-93-85

MERCEDES SPRINTER 212, 1998 r., 2900 ccm, TDI, grafitowy, podwyższony, przedłużony, 122 KM, oszklony, przyciemnione szyby, pełna dokumentacja, alarm, wspomaganie, ABS, ABD, EDC, zimowe opony, hak - 35.900 zł. Bolesławiec, tel. 0601/58-81-33

MERCEDES SPRINTER, 1998 r., 130 tys. km, 2300 ccm, diesel, zielony, wspomaganie, radio, ABS, ciemne szyby, 8 miejsc, książka serwisowa, atrakcyjny wygląd - 30.000 zł. Żary, tel. 0601/87-12-86

MERCEDES SPRINTER, 1998 r., 350 tys. km, 2900 ccm, TDI, biały, sprowadzony z Niemiec, centr. zamek, ABS, ABD, oszklony, podwyższony, średni - 32.500 zł. Skalmierzyce, pow. ostrowski, tel. 0503/12-21-80

MERCEDES SPRINTER 312 MAXI, 1998 r. - 39.000 zł. Wrocław, tel. 0605/09-53-84

MERCEDES SPRINTER BUS, 1999 r., 146 tys. km, 2900 ccm, turbo D, biały, ważny przegląd i OC do 08.05.2005 r., w kraju od 2 lat, I właściciel, podwyższony, przedłużony, ABS, ASR, wspomaganie kier., przerobiony na nowy model z 2004 r., stan techn. idealny - 38.500 zł. Lubin, tel. 0500/43-96-79

MERCEDES SPRINTER 212, 1999 r., 220 tys. km, 2900 ccm, TDI, biały, średni, wysoki, do połowy przeszklony, bezwypadkowy, ABS, poduszka powietrzna, wspomaganie, el. reg. lusterka, hak, RO - 45.000 zł. Duszniki Zdrój, tel. 0601/58-71-37, 074/866-83-52 do godz. 18

MERCEDES SPRINTER 412, 1999 r., 270 tys. km, 2900 ccm, TDI, biały, wym. 4.5x2.1x2.2 m, 5-biegowy, skrzyniowy, plandeka, ABS, wspomaganie, koła bliźniacze, sprowadzony ze Szwajcarii, winda, owiewka, książka serwisowa, tachometr, poduszka pow., ABD, EDC, el. ster. lusterka, na kat. B prawa jazdy - 55.000 zł. Złotoryja, tel. 0504/45-28-69, 0503/93-24-85 (zdjęcia do tej oferty można zobaczyć w internecie pod numerem - AG0997 http://wkz.autogielda.com.pl)

MERCEDES SPRINTER 312, 1999 r., 180 tys. km, 2900 ccm, TDI, zielony, blaszak, średni, ABS, centr. zamek, EBD, bez wypadku, przedłużony, podwyższony, sprowadzony, zarejestrowany - 37.500 zł. Leszno, tel. 0600/77-62-02

MERCEDES SPRINTER, 1999 r., 230 tys. km, 2900 ccm, TDI, biały, klimatyzacja, ABS, ASR, poduszka pow., oszklony, 9-osobowy, wspomaganie kier. - 42.000 zł. Krapkowice, tel. 077/466-33-23

MERCEDES SPRINTER 310, 1999 r., izoterma z agregatem chłodniczym - 52.000 zł. Wrocław, tel. 0605/09-54-23, 0605/09-53-84

MERCEDES SPRINTER 216 CDI, 2000 r., 170 tys. km, 2700 ccm, 156 KM, srebrny metalik, klimatyzacja, el. otw. szyby, alum. felgi, 8-osobowy, oszklony, dodatkowe ogrzewanie, stan bardzo dobry, faktura - 52.500 zł. Bystrzyca Kłodzka, tel. 0607/24-51-40

FORD: VW Transporter chl 2,5 TDI 1997 35 900 | VW LT 35 max 2,5 TDI 2002 59 000 | Fiat Ducato 2,0 JTD 2002 39 900 | Mercedes 308 izoterma 2,3D 1998 42 800 | Mercedes Sprinter 308 chl 2,3D 1997 44 500 | Iveco Daily 29S9 2,8 D 2001 38 900
Transit 260 2,0 TD 2002 36 500 | Transit 280 2,0 TD 2002 39 900 | Ford 300M 2,0 TD 2002 44 500 | Transit 300L 7os 2,0 TD 2000 42 900 | Transit 330L 2,4TD 2000 43 900 | Transit 350M 2,4 TDI 2001 42 500
KREDYTY tel. 78-10-368 LEASING OKOŁO 50 AUT W OFERCIE
RENAULT: Master - skrzyniowy 2,8 DTI 2001 46 000 | Master L1H2 2,5D 2000 32 900 | Master L2H2 2,5 DCI 2002 46 500 | Master L3H2 2,8 DTI 2000 41 900 | Master T35 L3H2 2,2 dci 2001 42 900 | Master L3H2 2,5D 1999 29 500 | Master kontener 2,5 DCI 2002 53 500
OP042592

MERCEDES 207 BUS, 1980 r., diesel - 4.000 zł. Półko, tel. 0502/42-97-01, 062/769-24-22

MERCEDES 207 BUS, 1980 r., 2400 ccm, diesel, czerwony, niski, krótki, cały oszklony - 4.200 zł lub zamienię na osobowy (może być do rejestracji).

MERCEDES SPRINTER 313, 2000 r., 183 tys. km, TDI, ABS, poduszka pow., ESP, blaszak - 46.000 zł. Zielona Góra, tel. 068/454-92-20, 0502/58-21-20

MERCEDES SPRINTER 211, 2000/01 r., 2200 ccm, CDI, bordowy, ABS, ASR, EDC, ESP, EBV, wysoki, średni, centr. zamek, alarm, poduszka pow., wspomaganie kier., hak, RO, el. reg. lusterka, skrzynia biegów Tiptronic, 6-biegów, nowe opony, stan idealny, wyłożony sklejką - 56.000 zł. Lubin, tel. 0889/63-79-83, 0609/19-17-83

○ MERCEDES SPRINTER 311 CDI, 2001 r., 80 tys. km, srebrny, w kraju od 6 mies., sprowadzony z Francji, ład. 2.890 kg, stan b. dobry, zarejestrowany - 59.000 zł. Prusice, powiat trzebnicki, tel. 0888/47-50-73 W82000625

MERCEDES SPRINTER 211 CDI, 2001 r., 194 tys. km, biały, wysoki, średni, centr. zamek, wspomaganie kier., alarm + pilot, poduszka pow., RM, ABS, stan b. dobry - 62.000 zł. Wrocław, tel. 0609/65-59-97

MERCEDES SPRINTER 311, 2001 r., 120 tys. km, 2200 ccm, CDI, biały, MAXI, blaszak, centr. zamek, alarm + pilot, ABS, ASR, EDC, hak, RO, stan b. dobry - 68.000 zł. Wrocław, tel. 071/324-91-37, 0504/18-94-49

MERCEDES SPRINTER, 2001/02 r., 140 tys. km, 2200 ccm, CDI, zielony, krótki, niski, w kraju od tygodnia, model osobowy, 6 miejsc, ABS, ASR, wspomaganie, ogrzewanie Webasto - 41.000 zł. Bolesławiec, tel. 0889/15-24-44

MERCEDES SPRINTER 208 CDI BUS, 2002 r., 140 tys. km, 2200 ccm, diesel, zielony, stan b. dobry, 6-osobowy, poduszka pow., ABS, centralny zamek, wspomaganie, uszkodzony hak - 45.000 zł + koszt rejestracji. Bolesławiec, tel. 0889/15-24-44

MERCEDES SPRINTER BUS, 2002 r., 12 tys. km, 2200 ccm, CDI, biały, blaszak, wysoki, 3-osobowy, oryginalny hak, poduszka pow., wspomaganie kier., ABS, ASR, EBV, EDC, TC, kpl. dokumentacja, książka serwisowa - 62.500 zł. Wrocław, tel. 0691/52-24-00

MERCEDES VARIO 614, 1999 r., 290 tys. km, 4300 ccm, TDI, biały, kupiony w salonie, bez wypadku, alarm + pilot, RO, centr. zamek, stan idealny - 65.000 zł. Milicz, tel. 0660/29-02-04

MERCEDES VITO 110, 1997 r., 195 tys. km, 2300 ccm, turbo D, wiśniowy, 5-osobowy, 2 poduszki pow., ABS, ABD, oszklony do połowy - 28.000 zł. Kunice, tel. 076/857-57-21

MERCEDES VITO 110, 1997 r., 156 tys. km, 2300 ccm, TD, biały, II właściciel, serwisowany, stan techniczny i wizualny b. dobry, kupiony w salonie, 2 poduszki powietrzne, centr. zamek, ABS, ASC, alarm, oszklony do połowy, 5-osobowy, hak, alum. felgi - 28.400 zł. Wrocław, tel. 0889/15-42-54

MERCEDES VITO, 1997 r., 178 tys. km, 2300 ccm, TDI, wiśniowy, I właściciel od nowości, w kraju od kilku dni, zarejestrowany, 7-osobowy, klimatyzacja, 2 poduszki pow., wszystkie el. dodatki, najbogatsza wersja, stan idealny, model V-Trend - 39.900 zł, możliwe raty. Paczków, tel. 077/431-60-09, 0606/50-19-62

MERCEDES VITO 108, 1997 r., 110 tys. km, 2300 ccm, diesel, czerwony, ABS, ABD, wspomaganie kier., el. reg. światła, do połowy oszklony, bez wypadku, książka serwisowa - 25.500 zł. Kępno, tel. 0889/46-17-99

MERCEDES VITO 108, 1997 r., 152 tys. km, 2300 ccm, diesel, czerwony, 5-osobowy, wspomaganie kier., ABS, ASR, centr. zamek, książka serwisowa, bez wypadku - 28.000 zł. Tel. 0502/03-64-57

MERCEDES VITO, 1997 r., 240 tys. km, 2300 ccm, diesel, biały, kupiony w salonie, ABS, 2 poduszki pow., alum. felgi, centr. zamek, alarm + pilot, 5-osobowy, oszklony do połowy - 32.000 zł. Góra, tel. 0501/63-46-36

MERCEDES VITO 110 D, 1998 r., 175 tys. km, 2300 ccm, TDI, 5-osobowy + 850 kg, kolor ciemnoniebieski metalic, alum. felgi, ciemne szyby, relingi dachowe, centr. zamek, el. otw. szyby, ABS, ABD, 2 poduszki pow., hak - 29.000 zł. Milicz, tel. 0660/29-02-04

MERCEDES VITO, 1998 r., 160 tys. km, 2300 ccm, benzyna, inst. gaz., wiśniowy metalik, pełne wyposażenie, el. otw. szyby, blaszak, ogrzewanie Webasto, automatic, ABS, ASD, 8-osobowy, alum. felgi, orurowany, atrakcyjny wygląd - 35.800 zł. Karpacz, powiat jeleniogórski, tel. 0601/57-48-87

MERCEDES VITO 110 D, 1998 r., 250 tys. km, 2300 ccm, TDI, biały, wspomaganie kier., ABS, ABD, centr. zamek, 2 poduszki pow., el. regul. reflektory, RO Pioneer, alarm, hak, 6-osobowy, oszklony do połowy + kpl. opon letnich - 39.000 zł lub zamienię na tańszy. Wrocław, tel. 071/330-19-29, 0608/84-46-03

MERCEDES VITO 110, 1998 r., 190 tys. km, 2300 ccm, TD, srebrny metalic, sprowadzony w całości, bez wypadku, od 09.2001 roku w kraju, I właściciel, klimatyzacja, wspomaganie kier., ABS, ABD, poduszka pow., hak, orurowany, 7-osobowy, ład. 840 kg, oszklony do połowy, RO + CD, serwisowany - 41.000 zł. Ostrzeszów, tel. 062/730-05-03, 0604/51-73-95

MERCEDES VITO, 1998 r., 243 tys. km, 2300 ccm, TDI, beżowy, klimatyzacja, ogrzewanie Webasto, el. otw. szyby i reg. lusterka, ABS, poduszka pow., ABS, 2 poduszki pow., wspomaganie kier., centr. zamek, hak, osobowy na 9 miejsc, 70.000 km po wymianie silnika - 42.800 zł. Góra, tel. 065/543-68-84, 0889/79-87-78

MERCEDES VITO, 1998/99 r., 180 tys. km, 2300 ccm, turbo D, bordowy, 5-osobowy, oszklony, wspomaganie kier., centr. zamek, ABS, EBD, 2 poduszki pow., el. otw. szyby i reg. lusterka, stan b. dobry - 39.000 zł. Dzierżoniów, tel. 074/831-51-43, 0507/10-56-48

MERCEDES VITO 110, 1999 r., 90 tys. km, 2300 ccm, żółty, kupiony w salonie, serwisowany, ABS, wspomaganie, el. otw. szyby, klimatyzacja, I właściciel, 9-osobowy - 55.000 zł. Kłodzko, tel. 0602/72-88-93

MERCEDES VITO 108 CDI, 1999 r., 130 tys. km, 2200 ccm, CDi, butelkowozielony, ABS, ABD, wspomaganie kier., centralny zamek, 5-osobowy, do połowy oszklony, bez wypadku, książka serwisowa - 31.000 zł. Kępno, tel. 0889/46-17-99

MERCEDES VITO 112, 1999 r., 132 tys. km, CDI, czerwony, 5-osobowy, oszklony do połowy, zarejestrowany, wspomaganie kier., centr. zamek, ABS, 2 poduszki pow., el. otw. szyby i reg. lusterka, klimatyzacja, RO z CD, ogrzewanie Webasto, stan b. dobry - 46.000 zł. Góra, tel. 0609/27-99-18

MERCEDES VITO 110, 1999/00 r., 163 tys. km, 2200 ccm, CDI, niebieski, el. otw. szyby i reg. lusterka, 5-osobowy, ABS, ogrzewanie Webasto, ciemne szyby, hak, alarm, kupiony w salonie w kraju - 43.800 zł. Wrocław, tel. 0600/63-33-11

MERCEDES VITO 108 CDI, 2000 r., 77 tys. km, 2200 ccm, żółty, klimatyzacja, 2 poduszki pow., ogrzew. Webasto, 5-osobowy, oszklony - 41.700 zł. Turek, tel. 0604/90-48-44, 0501/12-68-37

MERCEDES VITO 112, 2000 r., 120 tys. km, 2200 ccm, CDI, srebrny, 5-osobowy, zarejestrowany jako ciężarowy, klimatyzacja, poduszka pow., el. ster. szyby i lusterka, ABS, ASR, alum. felgi, oszklony, tylne drzwi motylkowe, spoilery, rury, stan b. dobry - 53.000 zł. Zielona Wieś, tel. 065/545-12-71, 0602/21-81-38

MERCEDES VITO 108 CDI, 2000/01 r., 140 tys. km, 2200 ccm, CDI, wiśniowy, bez wypadku, oszklony do połowy, 5-osobowy + 900 kg, wspomaganie kier., w kraju od kilku dni, nowy model, hak, opłacony - 35.500 zł lub zamienię. Otmuchów, tel. 077/439-05-35, 0606/39-29-31

MERCEDES VITO, 2000/01 r., 2200 ccm, CDI, perłowy, I właściciel, bez wypadku, zarejestrowany, karta pojazdu, 6-osobowy, oryginalne fotele, oszklony do połowy, wspomaganie kier., poduszka pow., el. reg. lusterka, ABS, ASR, ABD, EDC, centr. zamek, alarm, alum. felgi, hak, kontrola trakcji, zadbany - 39.500 zł, możliwe raty. Paczków, tel. 077/431-60-09, 0606/50-19-62

MERCEDES VITO 110, 2001 r., 155 tys. km, 2200 ccm, CDI, biały, blaszak, poduszka pow., ABS, ABD, wspomaganie kier., drzwi tylne 2-skrzydłowe, I właściciel, bez wypadku, karta pojazdu, stan idealny - 50.000 zł. Wojcieszów, tel. 075/751-22-05, 0605/62-70-21

MERCEDES VITO, 2002 r., 2200 ccm, CDI, rubinowy metalic, automatic, klimatronic, alum. felgi, szara skórzana tapicerka, el. regulowane fotele, przyciemniane szyby, nawigacja APS-30, homologacja na ciężarowy - 99.000 zł. Wrocław, tel. 0600/43-10-17

MERCEDES VITO 111 CDI, 2004 r., 20 tys. km, srebrny metalik, ABS, wspomaganie kier., centr. zamek + pilot, alum. felgi, el. reg. lusterka, el. otw. szyby, alarm, klimatyzacja, poduszki pow. - 8.900 EUR. Wałbrzych, tel. 0500/85-14-38

MITSUBISHI L300, 1983 r., 1600 ccm, benzyna, inst. gaz., stan dobry - 2.800 zł. Bielawa, powiat dzierżoniowski, tel. 0604/80-76-81

MITSUBISHI L300, 1987 r., 1600 ccm, benzyna, inst. gaz., niebieski, po remoncie kapitalnym silnika, zawieszenia i blacharki w 2004 r., stan b. dobry - 6.500 zł. Lwówek Śl. Tel. 075/789-92-52

MITSUBISHI L300, 1992 r., 1500 ccm, oszklony, 9-osobowy, stan b. dobry - 8.500 zł. Wałbrzych, tel. 0691/79-37-35

MITSUBISHI L300, 1995 r., 170 tys. km, 2500 ccm, diesel, srebrny, 9-osobowy, wspomaganie kier., centr. zamek, hak (2.000 kg), RO, stan b. dobry - 13.300 zł. Zagrodno, powiat złotoryjski, tel. 0504/60-82-86, 076/877-31-83

MITSUBISHI L300, 1997 r., 2500 ccm, diesel, biały - 12.000 zł. Żary, tel. 068/375-00-10

MULTICAR M-24, 1978 r., 2000 ccm, diesel, ład. 1600 kg - 2.000 zł. Wołczyn, powiat kluczborski, tel. 0608/16-31-53

MULTICAR M-24, 1985 r., po remoncie silnika, stan dobry - 7.000 zł. Orpiszew, tel. 062/721-28-34

MULTICAR M-25, 1986 r., wywrotka, techn. sprawny - 6.000 zł. Góra, tel. 0693/26-78-91

MULTICAR M-25, 1987 r., wysokie burty, w ciągłej eksploatacji - 7.500 zł. Wołów, tel. 071/389-24-90

NISSAN VANETTE BUS, 1984 r., nie wymaga napraw, stan b. dobry - 6.500 zł. Baranów, powiat kępiński, tel. 062/781-82-11, 0661/22-82-15

NISSAN VANETTE, 1991 r., 2000 ccm, diesel, biały, 2-osobowy, do poprawek lakierniczych, stan b. dobry, sprowadzony z Niemiec - 5.500 zł + opłaty. Świdnica, tel. 074/850-97-01, 074/852-63-22, 0606/81-72-30

NISSAN VANETTE, 1992 r., 2000 ccm, diesel, bordowy, 2-osobowy, wspomaganie, 5-biegowy, 2 drzwi rozsuwanych, oszklony do połowy, ważny przegląd, stan dobry - 4.500 zł. Wałbrzych, tel. 074/842-10-82, 0609/21-61-16

NISSAN VANETTE, 1996 r., 170 tys. km, 2300 ccm, diesel, czerwony, rozsuwane drzwi z dwóch stron, wspomaganie kier., poduszka pow., RO, 2 kpl. kół, hak, konserwacja, dodatkowe rozkładane siedzenia - 15.000 zł. Jelenia Góra, tel. 075/643-96-66, 0502/55-90-51

NISSAN VANETTE, 2000 r., 100 tys. km, 2300 ccm, diesel, biały, udokum. przebieg, 5-osobowy, ładunek, oszklony, wspomaganie, ciemne szyby, hak, centr. zamek z pilotem, zarejestrowany w kraju - 26.000 zł. Sieradz, tel. 043/827-95-48, 0607/33-93-59

NYSA 522 T, 1981 r., 160 tys. km, 2100 ccm, benzyna, niebieski, stan b. dobry - 1.000 zł. Lubnów, tel. 074/819-91-20

NYSA 522 T TOWOS, 1985 r., benzyna, inst. gaz., biały - 1.000 zł. Wilków, tel. 0691/96-99-28

NYSA 522 T, 1986 r., inst. gazowa - 1.500 zł. Opole, tel. 0501/54-00-24

NYSA TOWOS, 1991 r., 30 tys. km, benzyna, inst. gaz., biało-zielony, ważny przegląd i OC, opony dobre - 1.000 zł. Kluczbork, tel. 0501/17-84-57

OPEL ASTRA FURGON, 1993 r., 1400 ccm, benzyna, inst. gaz., wspomaganie kier., hak, ład. 500 kg - 5.000 zł. Kępno, tel. 0602/29-08-97

OPEL ASTRA, 1993/94 r., 1400 ccm, benzyna, biały, 3-drzwiowy, RO, opony zimowe, ład. 500 kg, furgon - 4.000 zł + opłaty. Zielona Góra, tel. 0606/88-28-37, 0887/57-04-55

OPEL COMBO, 1996 r., 123 tys. km, 1400 ccm, benzyna, inst. gaz., biały, 5-osobowy, oszklony, wspomaganie kier., 2 poduszki pow., RO, nowe opony, stan b. dobry - 10.500 zł. Lwówek Śl. Tel. 075/647-75-20, 075/782-53-28

○ OPEL COMBO FURGON, 1998 r., 158 tys. km, 1400 ccm, blokada skrzyni biegów, 2-miejscowy, faktura VAT, pełny odpis VAT-u - 12.900 zł brutto. Legnica, tel. 076/746-43-02 W84001435

OPEL COMBO, 1999 r., 1700 ccm, diesel, biały, 2-osobowy, 5-biegowy, zadbany, stan silnika i blacharki dobry, ważny przegląd i OC - 9.400 zł. Wrocław, tel. 0605/18-27-75

OPEL COMBO, 1999 r., 106 tys. km, 1400 ccm, benzyna, granatowy, 2 poduszki pow., wspomaganie kier. - 11.000 zł, woj. dolnośląskie, tel. 0600/61-61-46

OPEL MOVANO, 2000 r., 129 tys. km, 2800 ccm, DTI, biały, wysoki, ład. 1385 kg, wspomaganie kier., immobilizer, poduszka pow., el. regul. reflektory, RO, bez wypadku, stan b. dobry - 45.000 zł. Cieszków, powiat milicki, tel. 0695/79-58-95

K OPEL VIVARO BUS, 2002 r., 60 tys. km, 1900 ccm, DTI, 74 kW, srebrny metalik, kupiony w salonie w czerwcu 2003 r., II właściciel, wspomaganie kier., RO, klimatyzacja, ABS, poduszka pow., 3-osobowy, bez wypadku, serwisowany, stan b. dobry, przedłużany - 58.900 zł. Wrocław, tel. 071/359-26-48, 0603/09-23-31 K79036625

PEUGEOT BOXER, 1994 r., 2500 ccm, diesel, skrzyniowy, alum. burty, wspomaganie, 3-osobowa kabina, stan dobry, w kraju od 2 miesięcy - 15.200 zł. Wałbrzych, tel. 0607/36-85-49

PEUGEOT BOXER, 1994 r., 2500 ccm, biały, zarejestrowany na 7 osób, nowe opony, stan dobry, w ciągłej eksploatacji - 22.000 zł. Kąty Wrocławskie, tel. 071/316-67-85, 0504/13-66-92

PEUGEOT BOXER BUS, 1994/95 r., 2500 ccm, diesel, biały, zarejestrowany, stan dobry - 17.700 zł. Brzeg, tel. 0502/44-88-75

PEUGEOT BOXER MAXI, 1995 r., 325 tys. km, 2500 ccm, turbo D, zielony, 3-osobowy, bez wypadku, wspomaganie kier., nowe amortyzatory, halogeny (przeciwmgielne, dalekosiężne), nowy akumulator, dużo nowych części, zadbany, stan b. dobry, atrakcyjny wygląd - 19.000 zł. Krośnice, powiat milicki, tel. 0603/47-24-42

PEUGEOT BOXER PANORAMA, 1995 r., 310 tys. km, 1800 ccm, TDI, biały, 9-osobowy, zderzaki i lusterka w kolorze nadwozia, hak, atrakcyjny wygląd - 23.000 zł. Legnica, tel. 076/855-01-06, 0603/60-29-87

PEUGEOT BOXER, 1996 r., 2500 ccm, diesel, skrzyniowy - 15.500 zł. Leszno, tel. 0601/14-52-29

PEUGEOT BOXER MAXI, 1996 r., 2500 ccm, turbo D, stan b. dobry - 19.000 zł. Bielawa, tel. 074/645-28-26, 0605/92-03-66

PEUGEOT BOXER MAXI, 1996 r., 320 tys. km, 2500 ccm, diesel, biały, zadbany, stan techn. b. dobry - 22.500 zł. Wrocław, tel. 0608/81-17-71

PEUGEOT BOXER, 1997 r., 249 tys. km, 1800 ccm, diesel, biały, 2-osobowy, wspomaganie kier., kodowany zapłon, RO, ład. 600 kg - 9.700 zł. Gniechowice, powiat wrocławski, tel. 0603/19-42-38

PEUGEOT BOXER MAXI, 1998 r., 2500 ccm, diesel, biały, blaszak, zadbany, stan techn. b. dobry - 22.500 zł. Góra, tel. 0501/24-70-47, 0501/70-04-56

PEUGEOT BOXER, 1998 r., 120 tys. km, 2800 ccm, diesel, 90 KM, biały, skrzynia ład. 3.4 x 2 m, alum. burty, wspomaganie kier., RO, w kraju od miesiąca - 25.000 zł. Kłodzko, tel. 074/647-01-85, 0602/65-70-71

PEUGEOT BOXER MAXI, 2002 r., 27 tys. km, 2000 ccm, HDi, podwyższony, wspomaganie kier., poduszki pow., obrotomierz, immobilizer - 37.698 zł. Wrocław, tel. 0604/38-09-40

PEUGEOT EXPERT, 1995 r., 1600 ccm, benzyna, inst. gaz., biały, centr. zamek, alarm + pilot, poduszka pow., nowy reduktor gazu i sprzęgło, ład. 815 kg, 2-osobowy - 12.900 zł. Wrocław, tel. 0693/72-56-59

PEUGEOT EXPERT, 1998 r., 160 tys. km, 1900 ccm, turbo diesel, biały, 3-osobowy, wspomaganie kier., poduszka pow., zarejestrowany, stan dobry - 17.900 zł. Dębno, powiat myśliborski, tel. 0500/59-42-45

PEUGEOT EXPERT, 1998/99 r., 180 tys. km, 1600 ccm, benzyna, inst. gaz., granatowy, oszklony, ważny przegląd - 19.000 zł. Bielawa, tel. 074/833-53-60 po godz. 11, 0509/51-65-44

PEUGEOT J5, 1986 r., 2500 ccm, diesel, biały, maks. długi i wysoki, przegroda celna, łóżko, stan dobry - 3.200 zł. Legnica, tel. 076/887-12-71

PEUGEOT J5 MAXI, 1990 r., 2500 ccm, diesel, biały, sprowadzony w całości, opłacony - 8.500 zł. Zgorzelec, tel. 0607/30-38-48

PEUGEOT J5 MAXI, 1990/91 r., biały, po wymianie sprzęgła, i filtrów, RO, 2 kpl. kół, stan techniczny i blacharki dobry - 7.500 zł lub zamienię. Kamieniec Ząbkowicki, tel. 074/817-48-41

PEUGEOT J5 MAXI, 1991 r., 180 tys. km, 2500 ccm, diesel, biały, przedłużony, podwyższony, zapasowy silnik i skrzynia biegów - 8.900 zł. Oleśnica, tel. 071/314-43-81 po godz. 20, 071/398-57-60 do godz. 14, 0609/11-42-52

PEUGEOT J5, 1992 r., 302 tys. km, 2500 ccm, turbo D, biały, izoterma z agregatem, wspomaganie kier., hak, stan dobry - 8.900 zł. Borów, powiat polkowicki, tel. 0697/45-76-03

PEUGEOT J5 BUS, 1993 r., 2500 ccm, biały, oszklony, 8-osobowy, wspomaganie, hak, stan bardzo dobry - 8.000 zł. Szczytna, powiat kłodzki, tel. 0502/34-21-05

PEUGEOT PARTNER, 1996 r., 111 tys. km, 1100 ccm, benzyna, zielony, ład. 600 kg, 2-osobowy, stan b. dobry, alarm, centr. zamek, immobilizer, poduszka pow. - 13.700 zł. Nowa Sól, tel. 068/387-99-05

PEUGEOT PARTNER, 1997 r., 110 tys. km, 1900 ccm, diesel, czerwony, 2-osobowy, wspomaganie kier. - 14.000 zł, możliwe raty. Wrocław, tel. 0604/09-15-52, 071/359-15-94

PEUGEOT PARTNER, 1997 r., 145 tys. km, 1400 ccm, czerwony, 2-osobowy, wspomaganie kier., poduszka pow., oszklony do połowy, alarm, stan b. dobry - 12.000 zł. Wrocław, tel. 071/790-30-10 do godz. 18, 0507/06-59-39

PEUGEOT PARTNER, 1998 r., 1400 ccm, benzyna, czerwony, kupiony w salonie w kraju, faktura zakupu, oryg. lakier, bez korozji, 5-osobowy, oszklony, kratka, stan b. dobry - 14.700 zł lub zamienię na inny samochód. Bolesławiec, tel. 075/734-70-77

PEUGEOT PARTNER, 1998 r., 128 tys. km, 1400 ccm, benzyna, czerwony, wspomaganie kier., 2-osobowy, I właściciel, stan b. dobry - 15.300 zł. Ścinawa, powiat lubiński, tel. 0887/22-61-19

PEUGEOT PARTNER, 1999 r., 160 tys. km, 1900 ccm, diesel, bordowy, sprowadzony z Holandii, stan b. dobry, el. otw. szyby - 15.000 zł. Ostrzeszów, tel. 0603/22-08-97

PEUGEOT PARTNER, 1999 r., 180 tys. km, 1900 ccm, diesel, biały, poduszka pow., wspomaganie kier. - 18.500 zł. Gromadka, powiat bolesławiecki, tel. 0601/74-14-07

PEUGEOT PARTNER, 1999 r., 1900 ccm, diesel, czerwony, kupiony w salonie, I właściciel, wszystkie el. dodatki, 2 poduszki pow., drzwi boczne rozsuwane, kpl. dokumentacja - 22.000 zł. Sobótka, powiat wrocławski, tel. 0697/14-39-75

PEUGEOT PARTNER, 2001 r., żółty, el. otw. szyby, el. reg. lusterka, wspomaganie kier., centr. zamek - 25.000 zł. Syców, tel. 062/785-46-34, 0602/68-11-89

PEUGEOT PARTNER, 2002 r., 79 tys. km, 2000 ccm, HDI, kremowy, serwisowany, ważny przegląd, po wymianie oleju i filtrów, nowe zwrotnice, tarcze i klocki hamulcowe, dużo dodatków, bogate wyposażenie, możliwe raty - 57.000 zł. Lubin, tel. 0691/89-99-88

PEUGEOT PARTNER, 2003 r., 22 tys. km, 1400 ccm, srebrny metalik, klimatyzacja, ABS, 4 poduszki pow., el. ster. szyby i lusterka, centr. zamek + pilot, wspomaganie kier., rozsuwane drzwi, nowy model, stan idealny - 34.500 zł. Tel. 0603/64-14-63

POLONEZ TRUCK, 1989 r., 1600 ccm, benzyna, inst. gaz., czerwony, plastikowa zabudowa, po remoncie i lakierowaniu, 5-biegowy, stan b. dobry - 3.900 zł. Kamiennik, powiat nyski, tel. 0508/18-84-76

POLONEZ TRUCK, 1992 r., 85 tys. km, 1600 ccm, czerwony, po remoncie blacharki i silnika, plastikowa zabudowa, stan dobry - 2.800 zł. Pleszew, tel. 0604/99-11-19

POLONEZ TRUCK, 1993 r., 120 tys. km, 1600 ccm, benzyna, biały, 2-osobowy, dł. skrzyni ładunkowej 2 m, zabudowany, inst. gazowa, przegląd do 06.2005 r., blacharka do małych poprawek - 1.700 zł. Zbigniew Poręba, 58-311 Lubomin, gm. Stare Bogaczowice, ul. Główna 33

POLONEZ TRUCK, 1993 r., 1600 ccm, benzyna, granatowy, po remoncie blacharki i lakierowaniu - 3.800 zł. Dzierżoniów, tel. 0601/88-33-75

POLONEZ TRUCK, 1993/94 r., 1600 ccm, benzyna, wiśniowy, stan b. dobry, zadbany, garażowany, ważny przegląd i OC, po remoncie silnika (30.000 km), nowy most, 5-osobowy, zabudowa Atarex D3, alum. burty - 4.200 zł lub zamienię. Trzebnica, tel. 0504/03-00-07, 0504/03-05-05

POLONEZ TRUCK, 1994 r., 1600 ccm, benzyna, inst. gaz., 5-osobowy, plastikowa zabudowa, do wymiany progi - 2.500 zł. Sława, tel. 068/356-78-41, 0696/04-88-91

POLONEZ TRUCK, 1994 r., 75 tys. km, 1500 ccm, benzyna, inst. gaz., zielony, 7-mies. insl. gazowa na gwarancji, bez korozji, zabudowa plastikowa 2 m, alumniowe burty, otwierany na 3 strony, nowy akumulator i układ ham., w ciągłej eksploatacji - 4.600 zł. Szalejów Dolny, powiat kłodzki, tel. 074/868-73-98, 0880/85-70-29

POLONEZ TRUCK, 1994 r., 1600 ccm, benzyna, inst. gaz., biały, 5-osobowy, alum. burty, zabudowany, po remoncie blacharki w 2004 r., bez korozji, techn. sprawny - 4.800 zł. Legnica, tel. 0600/28-49-81

POLONEZ TRUCK, 1994/95 r., 1600 ccm, benzyna, inst. gaz., biały, 2-osobowy, stan dobry - 3.200 zł. Świdnica, tel. 074/851-91-08, 0698/68-30-76

POLONEZ TRUCK, 1995 r., bordowy, 2-osobowy, alum. burty, plastikowa nadstawka, dł. 2.5 m, inst. gazowa, stan dobry - 3.400 zł. Bystrzyca Kłodzka, tel. 074/644-21-52, 0509/84-15-99

POLONEZ TRUCK, 1995 r., 1600 ccm, benzyna, zielony, 2-osobowy, alum. burty, plastikowa zabudowa, stan b. dobry - 3.600 zł. Głogówek, tel. 077/437-30-91

POLONEZ TRUCK, 1995 r., 10 tys. km, 1600 ccm, benzyna, inst. gaz., zielony, nowy silnik, alum. burty, bez nadbudówki, stan b. dobry - 3.800 zł. Kalisz, tel. 0609/09-71-88, 0601/69-49-27

POLONEZ TRUCK, 1995 r., 89 tys. km, benzyna, inst. gaz., zielony - 3.900 zł. Nowa Sól, tel. 068/458-15-23, 0605/34-57-02

POLONEZ TRUCK, 1995 r., 80 tys. km, 1600 ccm, benzyna, inst. gaz., zielony, 2-osobowy, skrzynia dł. 2,5 m, przystosowany do przewozu okien, nowe opony, stan b. dobry - 4.100 zł. Wrocław, tel. 0500/26-61-44

POLONEZ TRUCK, 1995 r., 1600 ccm, benzyna, inst. gaz., 2-osobowy, dł. 2.5 m, bez korozji, techn. sprawny - 4.400 zł. Legnica, tel. 0600/28-49-81

POLONEZ TRUCK, 1995 r., 150 tys. km, 1600 ccm, benzyna, inst. gaz., czerwony, plastikowa nadbudówka, dł. skrzyni 2.5 m, 2-osobowy, alum. burty, silnik po remoncie, przeb. 15000 km - 4.500 zł. Bielawa, powiat dzierżoniowski, tel. 074/645-73-21 po godz. 19, 0508/19-08-78

POLONEZ TRUCK, 1995 r., 1600 ccm, benzyna, inst. gaz., czerwony, alum. burty, zabudowany, 2-osobowy, skrzynia ład. 2 m, po remoncie silnika i przedniego zawieszenia - 4.500 zł. Grabownica, tel. 071/384-56-69

POLONEZ TRUCK, 1995 r., 115 tys. km, 1600 ccm, benzyna, inst. gaz., czerwony, butla gazowa pod podłogą, ważny przegląd i OC, zabudowany, po remoncie silnika, nowe opony, RO, stan dobry - 4.500 zł. Kłodzko, tel. 0601/95-34-82

POLONEZ TRUCK, 1995 r., 80 tys. km, 1600 ccm, benzyna, inst. gaz., alum. burty, plastikowa zabudowa - 4.800 zł. Zduny, tel. 062/721-57-63, 0604/43-91-50

POLONEZ TRUCK, 1995 r., 1600 ccm, benzyna, granatowy, 5-osobowy, alum. burty, zabudowany, po remoncie kapitalnym silnika i blacharki, po lakierowaniu, ważny przegląd i OC, stan techn. b. dobry - 5.800 zł. Dzierżoniów, tel. 0508/13-53-88, 0503/10-51-20

POLONEZ TRUCK GLi, 1995/96 r., 98 tys. km, 1600 ccm, zielony, 5-osobowy, 5-biegowy, zabudowa Atarex, alum. burty, szeroki most Lucas, okrągłe zegary, nadkola, zakonserwowany, stan b. dobry, zadbane wnętrze, bez korozji, bez wypadku - 6.300 zł. Brzeg, tel. 0602/84-28-57, 0607/50-74-21

POLONEZ TRUCK, 1996 r., 1600 ccm, benzyna, inst. gaz., 5-osobowy, 2-drzwiowy, plastikowa zabudowa, alum. burty, I właściciel, książka serwisowa - 4.800 zł. Żary, tel. 068/362-44-31 po godz. 20, 0694/33-46-34

POLONEZ TRUCK, 1996 r., 8 tys. km, 1600 ccm, wtrysk, zielony, izoterma, po remoncie zawieszenia, silnika, inst. gaz., stan dobry - 4.900 zł. Pszenno, powiat świdnicki, tel. 0607/29-46-01, 0509/56-15-26

POLONEZ TRUCK, 1996 r., 1600 ccm, benzyna, inst. gaz., skrzynia ład. o dł. 2 m, blokada skrzyni biegów, alarm + pilot, nowy akumulator (gwarancja), stan b. dobry - 5.000 zł. Czerwieńczyce, powiat kłodzki, tel. 074/871-46-30

POLONEZ TRUCK, 1996 r., 1600 ccm, benzyna, inst. gaz., zielony, 5-osobowy, w ciągłej eksploatacji, nowe opony, stan dobry - 5.000 zł. Lubin, tel. 0661/84-01-42, 0661/84-01-46

POLONEZ TRUCK, 1996 r., 1600 ccm, benzyna, niebieski, inst. gazowa, 2-osobowy, skrzynia ładunkowa o dł. 2.5 m, podwyższony, alum. burty, zabudowany, hak - 5.400 zł. Nysa, tel. 077/431-88-76, 0692/17-94-05

POLONEZ TRUCK, 1996 r., 215 tys. km, 1600 ccm, benzyna, wtrysk, czerwony, inst. gazowa, 5-osobowy, pełna zabudowa, ważny przegląd i OC - 5.500 zł. Głuszyca, tel. 074/880-80-54 po godz. 20

POLONEZ TRUCK, 1996 r., 1900 ccm, diesel, skrzynia ład. o dł. 2.5 m, 2-osobowy, ważny przegląd i OC - 5.500 zł. Pleszew, tel. 062/742-33-78, 0696/65-16-19

POLONEZ TRUCK, 1997 r., 180 tys. km, 1600 ccm, benzyna, monowtrysk, czerwony, 5-osobowy, inst. gazowa, nowa zabudowa, alum. burty - 5.500 zł. Ciechów, powiat średzki, tel. 071/317-41-46

POLONEZ TRUCK ROY PLUS, 1997 r., 1600 ccm, wtrysk, zielony, 4-drzwiowy, 5-osobowy, inst. gazowa, zadbany, po remoncie silnika, kpl. kół zimowych, blokada skrzyni biegów, wspomaganie kier. - 6.800 zł. Wałbrzych, tel. 074/843-14-50, 0602/72-42-61

POLONEZ TRUCK, 1997 r., 1900 ccm, diesel, czerwony, 5-osobowy, zabudowa Atarex 3D, stan b. dobry - 9.000 zł. Strzelin, tel. 071/393-00-74

POLONEZ TRUCK, 2000 r., 120 tys. km, 1900 ccm, diesel, szary, 4-drzwiowy, 5-osobowy, oplandekowany, 2 kpl. kół (letnie i zimowe), blokada skrzyni biegów, serwisowany, wspomaganie kier., zadbany - 15.000 zł. Tel. 0605/76-79-59

RAF LATVIA 22031, 1991 r., 93 tys. km, 2445 ccm, popielaty, oszklony, 4-osobowy, ważny przegląd do 08.2005 r., stan dobry - 2.000 zł. Brzeg, tel. 077/411-59-88, 0603/54-21-19

POLONEZ TRUCK

* KUPIMY KAŻDEGO
* KOMPLEKSOWO NAPRAWIAMY
* MOSTY * SILNIKI
* SKRZYNIE, INNE CZĘŚCI
* BEZPŁATNY MONTAŻ, GWARANCJA, FAKTURA VAT, DOWÓZ NA MIEJSCE

AUTOPOLONEZ

Wrocław ul. Nyska 59-61 (boczna Hubskiej) tel. (071) 336-24-69 tel. kom 0605-824-957

OP042789

RENAULT MAJOR, 1991 r., 12000 ccm, czerwony, el. otw. szyby i reg. lusterka, ogrzewanie Webasto, nowe akumulatory, ważny przegląd, sprowadzony, opłacony - 27.000 zł. Wałbrzych, tel. 0509/69-86-63

RENAULT MIDLINER, 1991 r., 500 tys. km, 6000 ccm, diesel, biały, chłodnia - 32.000 zł. Sułów, powiat milicki, tel. 071/384-74-11

RENAULT 3102 RVI, 1991 r., 5500 ccm, turbo D, ład. 4.6 t, dop. masa całk. 7.49 t, dł. 8.3 m, szer. 2.5 m, wys. 3.7 m, kabina z miejscem do spania, 2 haki holownicze, bez plandeki, konstrukcja na plandekę, nierejestrowany w kraju - 15.000 zł. Kłodzko, tel. 0507/80-30-32, zenopc@wp.pl

RENAULT 340, 1987 r., biały, ciągnik siodłowy + naczepa Kaessbohrer - 25.000 zł. Prudnik, tel. 077/437-62-42, 0509/05-49-41

○ RENAULT 340 MAJOR, 1988 r., 70 tys. km, po remoncie silnika, ogrzewanie Webasto, w ciągłej eksploatacji, stan dobry - 15.900 zł. Kowary, tel. 075/643-96-55, 0605/13-02-07 W01007615

RENAULT 350 MAJOR, 1992 r., ciągnik siodłowy, ład. 19 t, stan b. dobry - 16.000 zł. Kożuchów, powiat nowosolski, tel. 0508/31-00-92

RENAULT 365, 1989 r., czerwony, wysoka kabina - 10.000 zł. Bolesławiec, tel. 0887/20-93-65

RENAULT 380 MAJOR, 1991 r., 12000 ccm, 380 KM + naczepa Brandys, rok prod. 1988, w ciągłej eksploatacji, ogrzewanie Webasto, resor, 3-osiowa, dł. 13.60 m, stan b. dobry - 28.000 zł. Wrocław, tel. 0506/05-95-65

RENAULT 65, 1985 r., 3600 ccm, diesel, ład.

stracji, w kraju od kilku dni - 7.800 zł. Namysłów, tel. 0604/84-04-45

RENAULT TRAFIC, 1994 r., 140 tys. km, 2500 ccm, diesel, niebieski, wspomaganie kier., hak, nowe opony, 3-osobowy, w kraju od 3 mies., „twardy" dowód rej., stan b. dobry - 11.000 zł. Chmielno, powiat lwówecki, tel. 075/784-32-59, 0691/85-46-09

RENAULT TRAFIC, 1995 r., 105 tys. km, 2200 ccm, benzyna, biały, 3-osobowy, niski, krótki, sprowadzony z Niemiec - 8.500 zł. Twardogóra, powiat oleśnicki, tel. 0609/53-42-26

RENAULT TRAFIC, 1995 r., 160 tys. km, 2100 ccm, diesel, biały, blaszak, kabina 3-osobowa, niski, krótki, bez wypadku, centr. zamek, wspomaganie kier., do zarejestrowania, stan b. dobry - 10.900 zł. Legnica, tel. 0600/31-27-71 Niemcy, 0049/17-44-47-35-27

RENAULT TRAFIC BUS, 1996 r., 160 tys. km, 2100 ccm, diesel, biały, nowy akumulator, pompa paliwa i wodna, stan dobry - 6.500 zł. Wrocław, tel. 071/354-54-24, 0603/32-89-27

RENAULT TRAFIC, 1996 r., 2200 ccm, benzyna, inst. gaz., niebieski, blaszak, centr. zamek, wspomaganie kier., RO - 13.500 zł. Zielona Góra, tel. 0501/57-02-12

RENAULT TRAFIC, 1998 r., 2500 ccm, diesel, blaszak, poduszka pow., wspomaganie, ABS, 3-osobowa kabina, stan b. dobry - 17.200 zł. Walbrzych, tel. 0607/36-85-49

RENAULT TRAFIC, 2002 r., 24 tys. km, 1900 ccm, DCI, żółty, poduszki pow., 6-osobowy, ABS, centr. zamek, częściowo oszklony - 47.600 zł. Wrocław, tel. 0602/38-09-40

RENAULT TRAFIC, 2002 r., 52 tys. km, 1900 ccm, dCi, niebieski, 9-osobowy, oryg. wersja osobowa, stan idealny - 52.000 zł. Polkowice, tel. 0601/09-54-52

ROBUR LD 3001, 1990 r., 65 tys. km, diesel, niebieski, 4 nowe opony, ważny przegląd i OC, stan dobry - 2.900 zł. Wińsko, powiat wołowski, tel. 071/389-84-84, 0691/91-34-09

ROBUR LD 3001, 1990 r., 60 tys. km, 4000 ccm, diesel, niebieski, I rejestracja w 1994 r., skrzyniowy, oplandekowany, zarejestrowany, stan b. dobry, w ciągłej eksploatacji - 3.000 zł. Oleśnica, tel. 071/314-91-91

SCANIA 113 M, 1993 r., czerwony, ABS, el. otw. szyby, ADR, przystawka, nowe opony przednie - 40.000 zł. Walbrzych, tel. 0609/54-83-21

SCANIA 124, 1997/98 r., 360 KM, na poduszkach, spoiler, ABS - 69.000 zł. Mszana Dolna, powiat limanowski, tel. 0600/33-78-35

SCANIA 94 G, 1998 r., 700 tys. km, biały, skrzyniowy z plandeką, 18 europalet, DCM 16000 kg, lad. 7520 kg, zbiornik paliwa 480 l - 95.000 zł. Wrocław, tel. 071/340-08-65

SEAT INCA, 1997 r., 210 tys. km, 1900 ccm, SDI, biały - 11.500 zł. Kalisz, tel. 0602/42-72-95

SEAT INCA, 1998 r., 240 tys. km, 1900 ccm, diesel, biały, izoterma, nowe amortyzatory, centr. zamek, immobilizer, ciemne szyby, 2 kpl. opon, homologacja na ciężarowy - 14.200 zł. Polkowice, tel. 0607/38-00-79

SEAT INCA, 1999/00 r., 145 tys. km, 1400 ccm, benzyna, bordowy metalik, 2-osobowy + 505 kg, wspomaganie kier., radio, ciemne szyby, zadbany, kupiony w salonie, karta pojazdu - 12.300 zł lub zamienie na Mercedesa Sprintera 2.9 TD. Wrocław, tel. 0600/93-58-48

SEAT INCA, 2002 r., 48 tys. km, 1900 ccm, SDI, biały, wspomaganie kier., immobilizer, blaszak, szybki w drzwiach tylnych, sprowadzony w całości z Niemiec, nieeksploatowany w kraju, stan b. dobry - 17.000 zł + rejestracja 1.000 zł. Gostyń, tel. 0509/30-25-82

SEAT TERRA, 1991 r., 95 tys. km, 900 ccm, zielony, sprowadzony z Niemiec, oszklony, podwyższony, ekonomiczny, bagażnik dachowy - 1.900 zł + opłaty ok. 1.100 zł. Złotoryja, tel. 0888/58-07-88

SEAT TERRA, 1991 r., 160 tys. km, 1400 ccm, diesel, niebieski, 2-osobowy + 490 kg, stan b. dobry, idealny dla małej firmy, po przeglądzie, opłacony, gotowy do zarejestrowania, możliwe raty - 4.690 zł. Kępno, tel. 0880/10-92-82

SEAT TERRA, 1992 r., 1400 ccm, diesel, niebieski, sprowadzony z Niemiec - 2.400 zł + opłaty. Jawor, tel. 0609/84-28-08

✪ **SKODA FELICIA PICK-UP, 1997 r., 1300 ccm, MPI, wiśniowy metalik, ciemne szyby, alum. felgi, atrakcyjny wygląd - 9.500 zł, do uzgodnienia. Pieruszyce, powiat pleszewski, tel. 062/741-67-35, 0606/32-22-31 W01009595**

SKODA FELICIA PICK-UP, 1997 r., 1300 ccm, czerwony, I właściciel, stan b. dobry - 8.000 zł. Brzeg, tel. 0602/21-10-75

SKODA FELICIA PICK-UP, 1998 r., 173 tys. km, 1300 ccm, biały, 2-osobowy, kupiony w salonie, homologacja - 8.200 zł, możliwe raty. Wrocław, tel. 0604/09-15-52, 071/359-15-94

SKODA FELICIA PICK-UP, 1998 r., 1900 ccm, diesel, niebieski, zabudowany, wspomaganie kier., RO + głośniki, stan dobry - 9.500 zł. Nysa, tel. 077/433-09-20, 0502/14-24-15

SKODA FELICIA PICK-UP, 1998 r., 170 tys. km, 1300 ccm, benzyna, inst. gaz., biały, silnik MPI, homologacja na ciężarowy, stan dobry, - 10.500 zł. Wrocław, tel. 071/321-40-42 po godz. 20, 0502/45-04-43

SKODA FELICIA PICK-UP, 1999/00 r., 110 tys. km, 1300 ccm, MPI, zielony, kupiony w salonie (12.11.1999 r.), homologacja na ciężarowy, serwisowany, po przeglądzie techn., stan techn. b. dobry - 10.000 zł. Żmigród, tel. 071/385-25-08, 071/312-64-76

STAR SKŁADAK, 1989 r., SW-400, skrzynia biegów synchronizowana, podwozie i rama od Stara 1142, skrzynia lad. 6 m, nowe opony z tyłu, ważny przegląd i OC, garażowany, mało używany - 5.000 zł. Strzelin, tel. 0607/69-36-65

STAR, 1995 r., 4300 ccm, turbo diesel, biało-niebieski, chłodnia do przewozu mrożonek i lodów, w ciągłej eksploatacji, po remoncie silnika w 2002 r., 12 przegród komorowych + tylne zaladunkowe (x2), wspomaganie kier. - 17.000 zł. Żórawina, tel. 071/316-58-55, 071/316-58-54, 0603/86-81-63 (zdjęcia do tej oferty można zobaczyć w internecie pod numerem - AC0958 http://wkz.autogielda.com.pl)

STAR 1142, 1990 r., 15 tys. km, zielony, oplandekowany, silnik po kapitalnym remoncie, nowa skrzynia ładunkowa, burty i akumulatory, CB-radio, ogrzewanie Webasto, owiewka - 12.000 zł. Skarbimierz, powiat brzeski, tel. 0600/91-38-25

STAR 1142, 1995 r., pod zabudowę - 12.000 zł. Sieradz, tel. 0661/12-20-38

STAR 200, 1979 r., stan b. dobry - 4.500 zł. Brzeg, tel. 077/411-56-21

STAR 200 FURGON, 1980 r., 6800 ccm, szarozielony, ważny przegląd i OC, stan b. dobry, + plandeka - 4.900 zł. Świebodzice, tel. 074/664-52-04, 0604/11-57-22

STAR 200, 1982 r., zielony, nowy akumulator i opony, ważny przegląd i OC, skrzyniowy, wspomaganie kier., wywrotka na 3 strony, stan b. dobry - 5.600 zł lub zamienię na ciągnik do remontu. Tel. 0691/08-78-37

STAR 200, 1984 r. - 8.000 zł. Ostrów Wlkp. Tel. 062/734-84-79

STAR 200 A, 1986 r., niebieski, skrzyniowy, plandeka, stan b. dobry, nowy tachograf, dobre opony - 5.600 zł. Nowogrodziec, tel. 075/731-66-60, 0692/54-16-26

STAR 200, 1986 r., zielony, wspomaganie kier., oplandekowany, stan dobry - 4.500 zł. Wieluń, tel. 043/841-96-90

STAR 200, 1986 r., 150 KM, zielony, z HDS 3, udźwig 1500 kg, ważne UDT, elektroniczny tachograf (legalizowany), nowe opony tylne, kabina do poprawek, w ciągłej eksploatacji - 9.800 zł. Wińsko, tel. 071/319-02-89 po godz. 20, 0888/84-17-25

STAR 200, 1989 r., wywrotka, dźwig HDS 1.5 t, stan b. dobry, w ciągłej eksploatacji - 9.000 zł oraz Star 200 izoterma - 5.500 zł. Żary, tel. 068/374-13-54, 0604/16-04-14

STAR 660, 1977/00 r., 115 tys. km, silnik Leyland, żółty, kabina od Stara 200, nadbudówka z 2000 r., HDS 1.5 t, 2 wciągarki, napęd na 3 osie, do przewozu maszyn i pojazdów ciężkich lub drewna - 11.500 zł. Legnica, tel. 0602/24-93-01

STAR 742, 1996 r., 200 tys. km, 4400 ccm, silnik Andoria, wiśniowy, izoterma, z agregatem chłodniczym Frigoblock, do przewozu nabiału i art. spożywczych, stan dobry - 13.500 zł. Lewin Brzeski, tel. 077/412-71-96, 0604/20-93-74

STAR 742, 1997 r., biały, stan ogólny b. dobry, kontener aluminiowy na 9 palet, lad. 3.4 l - 5.000 zł. Walbrzych, tel. 0601/72-80-60

SUBARU LIBERO MINIBUS, 1992 r., 70 tys. km, 1200 ccm, benzyna, srebrny metalik, 7-osobowy, napęd 4x4, oszklony, ciemne szyby, duży szyberdach, orurowany, bez wypadku, w kraju od tygodnia, stan b. dobry - 4.200 zł + opłaty. Wrocław, tel. 0503/15-59-92

SUZUKI CARRY, 2000 r., 30 tys. km, 1300 ccm, benzyna, bordowy, 2 osoby + 800 kg, 2 kpl. kół (letnie i zimowe) - 15.500 zł. Namysłów, tel. 0501/29-75-20

TARPAN 233, 1980 r., 80 tys. km, 1500 ccm, benzyna, granatowy, stan dobry, po remoncie silnika, hak - 1.500 zł. Kluczbork, tel. 077/418-56-60, 0609/68-56-60

TARPAN 237, 1984 r., 47 tys. km, 2120 ccm, pomarańczowy, I właściciel, oryginalne opony, silnik od Żuka, 3-biegowy, stan dobry - 900 zł. Kopaszyn, pow. trzebnicki, tel. 0601/75-49-22

TARPAN, 1986 r., 2300 ccm, diesel, granatowy, plastikowe nadbudowa - 1.000 zł. Lubin, tel. 0609/87-71-77

TOYOTA F BUS, 1984 r., 1800 ccm, benzyna, inst. gaz., czerwony, 2 szyberdachy, hak, centr. zamek, regul. kierownica, podwójne ogrzewanie, 8-osobowy, składane fotele, welurowa tapicerka, stan ogólny dobry, w ciągłej eksploatacji - 4.000 zł lub zamienię na przyczepę bagażową z dopłatą. Opole, tel. 0503/54-33-21

TOYOTA HIACE, 1980 r., 470 tys. km, 2200 ccm, diesel, żółty, skrzynia lad. 300x180 cm, stan dobry - 3.900 zł. Nysa, tel. 077/439-81-12

TOYOTA HIACE, 1997/98 r., 2400 ccm, diesel, biały, immobilizer, przedłużony, serwisowany, kupiony w salonie, ważny przegląd i OC - 25.000 zł. Żerniki Wrocławskie, tel. 071/311-34-06, 0509/30-00-26

TOYOTA LITEACE, 1993 r., 2000 ccm, diesel, czerwony, 8-osobowy, lad. 1000 kg, hak, stan b. dobry - 9.000 zł lub zamienię na osobowy, do 5.000 zł. Kalisz, tel. 0505/39-12-99

VOLVO F4, 1988 r., 3600 ccm, turbo D, 3-osobowy, miejsce do spania, nowe opony, dł. 6.60 m, szer. 2.50 m, wys. 2.60 m, lad. 3.2 t, plandeka z boku, przednia ściana, dach i drzwi wykonane z alum., gotowy do jazdy - 16.000 zł lub zamienię na busa, naczepę albo inne propozycje. Legnica, tel. 0603/84-85-38

VOLVO F408, 1986 r., turbo D, nowy typ kabiny, skrzynia lad. o wym. 6x2.5 m, oplandekowany, stan b. dobry - 13.500 zł. Żmigród, tel. 071/385-55-71, 0607/40-13-24

VOLVO F7, 1979 r., 400 tys. km, 9600 ccm, diesel, zielony, chłodnia, winda załadowcza - 15.000 zł. Wijewo, powiat leszczyński, tel. 0605/51-51-11

VOLVO F7, 1984 r., 7000 ccm, diesel, ciągnik siodłowy, nowy silnik i skrzynia biegów - 15.000 zł. Polkowice, tel. 0506/21-49-62

✪ **VOLVO FL6, 1992 r., 350 tys. km, 170 KM, kontener o dł. 6 m, stan b. dobry - 28.000 zł. Olszyna, powiat lubański, tel. 075/721-23-65, 0693/12-26-63, 075/721-23-65 (fax) W01005615**

VW 251 FURGON, 1982 r., 1588 ccm, diesel, niebieski, w ciągłej eksploatacji, przegląd do 2005 r., stan dobry - 2.500 zł. Wojcieszyce, powiat jeleniogórski, tel. 0607/23-23-06

VW BUS „ogórek", 1979 r., 2000 ccm, wtrysk, boxer, 9-osobowy - 4.300 zł. Głuchołazy, powiat nyski, tel. 0602/49-51-24

VW CADDY, 1996 r., 173 tys. km, 1900 ccm, SDI, biały, wspomaganie kier., immobilizer, el. regul. reflektory, RO, oryg. hak, garażowany, stan b. dobry - 14.000 zł. Wieruszów, tel. 0695/58-76-63, 0603/59-17-50

VW CADDY, 1996 r., 1400 ccm, biały, 5-osobowy, oszklony, ciemne szyby, RO z CD, zderzaki w kolorze nadwozia - 15.500 zł. Jelenia Góra, tel. 0501/32-38-53

VW CADDY, 1997 r., 1400 ccm, czerwony, kupiony w Polsce, książka serwisowa, 2-osobowy, bez wypadku, garażowany, alarm - 13.800 zł. Pszenno, powiat świdnicki, tel. 0501/16-74-78

VW CADDY, 1998 r., 185 tys. km, 1400 ccm, czerwony, alarm + pilot, blokada skrzyni biegów, kupiony w salonie, serwisowany, 2 kompl. opon, stan b. dobry - 12.500 zł. Bystrzyca Kłodzka, tel. 0887/09-26-67

VW CADDY, 1998 r., 37 tys. km, 1900 ccm, diesel, pomarańczowy, 2-osobowy, wspomaganie kier., immobilizer, zadbany, stan b. dobry, zderzaki w kolorze nadwozia, blaszak - 15.000 zł. Leszno, tel. 065/529-64-39, 0601/57-23-35

VW CADDY, 1998 r., 120 tys. km, 1900 ccm, SDI, biały, chłodnia, zabudowa chłodnicza zintegrowana z agregatem firmy Kerstner - 22.000 zł. Kalisz, tel. 062/766-13-55, 0609/73-55-66

VW CADDY, 2000 r., 56 tys. km, 1400 ccm, MPI, biały, wspomaganie kier., RO na CD, homologacja na ciężarowy, zarej. jako 5-osobowy, alum. felgi - 20.000 zł lub zamienię na lawetę, fabryczną + dopłata. Milicz, tel. 071/383-17-72, 0602/12-54-73

VW LT 28, 1984 r., 2400 ccm, diesel, niebieski, 5-biegowy, nowe opony, stan dobry - 5.000 zł. Oborniki Śląskie, tel. 071/310-12-04, 0502/02-34-82

VW LT 28, 1987 r., 190 tys. km, 2400 ccm, żółty, hak - 6.000 zł. Ostrów Wlkp. Tel. 0601/86-57-08

VW LT 28, 1989 r., 2400 ccm, turbo D, kremowy, oszklony, maks. przedłużony, 8-osobowy, hak, ogrzewanie Webasto, RO, nowe amortyzatory i okładziny ham., zarejestrowany - 8.500 zł. Wrocław, tel. 071/352-18-99 po godz. 19, 0607/23-99-71

VW LT 28, 1990 r., 180 tys. km, do rejestracji - 9.000 zł. Krotoszyn, tel. 062/721-24-15

VW LT 28 BUS, 1996 r., 240 tys. km, 2500 ccm, SDI, srebrny metalik, średniodługi, maks. wysoki, 3-osobowy, wspomaganie kier., alarm, hak, RO z CD i MP3, alum. felgi 15" - 32.000 zł. Świdnica, tel. 0603/34-20-44

VW LT 28, 1997 r., 119 tys. km, 2500 ccm, TDI, 102 KM, jasnoniebieski, 5-osobowy, zadbany, sprowadzony, do I rejestracji - 31.000 zł. Legnica, tel. 0604/78-92-73, 076/854-29-08 (zdjęcia do tej oferty można zobaczyć w internecie pod numerem - AG1013 http://wkz.autogielda.com.pl)

VW LT 28, 1998 r., 110 tys. km, niebieski, oszklony, nowe opony, hak, stan b. dobry - 29.000 zł + opłaty. Wrocław, tel. 0607/81-71-48

VW LT 28, 2001/02 r., 150 tys. km, 2500 ccm, TDI, 109 KM, biały, blaszak, podwyższony, przedłużony, ABS, ABD, wspomaganie kier., I właściciel, książka serwisowa, bez wypadku, stan idealny - 48.000 zł. Wojcieszów, tel. 075/751-22-05, 0605/62-70-21

VW LT 28, 2003 r., 70 tys. km, 2800 ccm, TDI, granatowy, 158 KM, furgon, przeszklony do połowy, 6 miejsc + lad. 900 kg, poduszki pow., ABS, ESP, wspomaganie, radio, immobilizer, bez wypadku, książka serwisowa, homologacja, hak - 53.000 zł. Legnica, tel. 0600/21-68-00 (zdjęcia do tej oferty można zobaczyć w internecie pod numerem - AG0971 http://wkz.autogielda.com.pl)

VW LT 31, 1979 r., 2383 ccm, biały, po remoncie blacharki w 2003 r., nowy most tylny, opony, amortyzatory, ukł. hamulcowy, zestaw naprawczy wspomagania kier. - 2.300 zł. Namysłów, tel. 077/410-05-37

VW LT 31, 1990 r., 2400 ccm, diesel, biały, kabina 7-osobowa, skrzynia lad. 2x2.5 m, ważny przegląd i OC, stan b. dobry, hak - 2.500 zł. Wrocław, tel. 0501/73-25-80

VW LT 31 MAXI, 1995 r., 90 tys. km, 2400 ccm, benzyna, inst. gaz., żółty, kpl. opon zimowych, ABS, po karetce pogotowia - 15.500 zł. Wrocław, tel. 0602/66-65-01

VW LT 31, 1997/98 r., 2500 ccm, TDI, podwyższony, wspomaganie kier., hak - 25.500 zł. Kłodzko, tel. 0601/62-21-37

VW LT 35, 1992 r., 220 tys. km, 2400 ccm, turbo D, pomarańczowy, maksymalnie podwyższony i przedłużony, oszklony do połowy, wspomaganie kier., stan b. dobry - 13.200 zł. Żagań, tel. 068/377-57-05, 0694/46-04-17

VW LT 35, 1996 r., 2500 ccm, TDI, czarny, do poprawek lakierniczych, średni - 22.500 zł. Góra, tel. 0661/86-50-54, 0697/69-73-09

VW LT 35, 1997 r., 240 tys. km, 2500 ccm, TDI, podwyższony, przedłużony, w ciągłej eksploatacji, lad 1.700 kg, stan idealny - 34.000 zł. Oleśnica, tel. 0505/04-36-19

VW LT 35, 1999 r., 150 tys. km, 2500 ccm, TDI, biały, 102 KM, blaszak, średnio długi, wysoki, poduszka pow., ABS, ESP, wspomaganie, radio, książka serwisowa, bez wypadku, homologacja - 37.000 zł. Legnica, tel. 076/721-05-46, 0600/21-68-00 (zdjęcia do tej oferty można zobaczyć w internecie pod numerem - AB1009 http://wkz.autogielda.com.pl)

VW LT 35 MAXI, 1999 r., 296 tys. km, 2500 ccm, TDI, 102 KM, biały, sprowadzony z Francji, zarejestrowany - 40.000 zł. Środa Śląska, tel. 071/317-90-09, 0508/22-57-71

VW LT 35 MAXI, 1999/00 r., 220 tys. km, 2800 ccm, TDI, 130 KM, biały, ABS, ABD, poduszka pow., el. otw. szyby i reg. lusterka, klimatyzacja, wyłożony sklejką, zadbany, blacharka w b. dobrym stanie, stan b. dobry - 40.000 zł. Wrocław, tel. 071/783-94-30, 0600/46-22-75

VW LT 35, 2001 r., 140 tys. km, 2500 ccm, TDI, biały, 109 KM, blaszak, 3 miejsca, średnio długi, wysoki, poduszka pow., ABS, ESP, wspomaganie, radio, homologacja - 43.000 zł. Legnica, tel. 0600/21-68-00, 076/721-05-46 (zdjęcia do tej oferty można zobaczyć w internecie pod numerem - AG1008 http://wkz.autogielda.com.pl)

VW LT 35, 2002 r., 100 tys. km, 2800 ccm, TD 159 KM, biały, poduszka kierowcy, centr. zamek, alarm, hak, immobilizer, ABS, ASR, stan bardzo dobry, kupiony w salonie w Polsce, I właściciel - 57.500 zł. Wrocław, tel. 0602/77-47-74, 071/346-41-02, 071/342-42-86 (zdjęcia do tej oferty można zobaczyć w internecie pod numerem - A02146 http://wkz.autogielda.com.pl)

VW LT 35, 2002 r., 120 tys. km, 2500 ccm, TDi, biały, chłodnia, kontener, agregat chłodniczy Carrier, zarejestrowany, rok w Polsce - 54.000 zł. Kalisz, tel. 062/766-13-55, 0609/73-55-66

VW LT 45 MAXI, 1980 r., 2400 ccm, diesel, niebieski, blaszak, ocieplony, dużo nowych części, stan b. dobry - 8.200 zł lub zamienię na grunty rolny, najchętniej w górach. Milicz, tel. 071/384-22-36

VW LT 45, 1993/94 r., 2400 ccm, TDI, biały, podwójna kabina, 6-osobowy, platforma o dł. 4.8 m, stan idealny - 25.700 zł. Wrocław, tel. 0508/68-98-38

VW LT 46 MAXI, 2001 r., 57 tys. km, 2500 ccm, TDI, biały, blaszak, przedłużony, wysoki, lad 2500 kg, na bliźniaczych kołach, poduszka pow., ABS, ESP, wspomaganie, RO, immobilizer, książka serwisowa, bez wypadku, hak, homologacja - 56.000 zł. Legnica, tel. 0600/21-68-00 (zdjęcia do tej oferty można zobaczyć w internecie pod numerem - AG0987 http://wkz.autogielda.com.pl)

VW LT 55, 1987 r., 315 tys. km, 2400 ccm, turbo D, biały, skrzyniowy, alum. burty, stelaż z plandeką, dł. skrzyni lad. 3.80 m, hak, bez tachografu, nowe opony, lad. 3.300 kg, zarejestrowany, sprowadzony - 13.000 zł. Dzierżoniów, tel. 0603/29-34-96

VW LT 55, 1993 r., 348 tys. km, 2400 ccm, TD, kość słoniowa, 3-osobowy, lad. 2.5 t, dopuszczalna masa całkowita 5.6 t, kontener o wym. 460x220x240 cm, silnik po kapitalnym remoncie w autoryzowanym warsztacie - 23.500 zł. Tyniec Mały, powiat wrocławski, tel. 071/311-81-21, 0502/34-10-49

VW LT 55, 1993 r., 290 tys. km, 2500 ccm, TDi, biały, kontener, kabina sypialna, poj. 8 palet, lad. 2.5 tony, hak, alarm, ogrzewanie Webasto, po remoncie silnika, stan idealny - 25.200 zł. Wrocław, tel. 071/328-77-62, 0606/13-82-05

VW TRANSPORTER T2, 1981 r., 255 tys. km, 2000 ccm, benzyna, niebieski, 6 osób + 913 kg, oszklony, po remoncie silnika w 2003 r., garażowany, w ciągłej eksploatacji, przegląd do 12.2005 r., hak, stan dobry - 2.500 zł. Gostyń, tel. 065/572-35-04, 0695/23-32-97

VW TRANSPORTER T2, 1981 r., 1600 ccm, boxer, granatowy, 5-osobowy, blaszak, garażowany, w ciągłej eksploatacji, ważny przegląd 06.2005 r. i OC, RO, dodatkowe światło stopu, światła przeciwmgielne - 3.300 zł. Walbrzych, tel. 0506/31-33-97

VW TRANSPORTER T2, 1981 r., 235 tys. km, 1600 ccm, turbo D, czerwony, po remoncie kapitalnym nadwozia i lakierowaniu, 5-biegowy, nowe opony (2 szt.), dużo nowych części - 4.700 zł. Tel. 0889/58-03-13

VW TRANSPORTER CARAVELLE, 1982 r., 40 tys. km, 1600 ccm, bordowy, po remoncie silnika, el. otw. szyby, szyberdach, tylne szyby uchylane, hak, ospoilerowany w Niemczech, tylna szyba ogrzewana z wycieraczką - 6.500 zł. Ząbkowice Śląskie, tel. 0697/45-18-54, 0603/34-87-57

VW TRANSPORTER, 1982 r., 140 tys. km, 1600 ccm, diesel, zielony, blaszak, 3-osobowy, ścianka, lad. 1000 kg, blacharka do małych poprawek - 3.200 zł. Walbrzych, tel. 0605/72-38-43

VW TRANSPORTER T2, 1983 r., 1900 ccm, + inst. gazowa, zielony, ciężarowo-osobowy, 9-osób, lad. 840 kg, po remoncie blacharki, oszklony - 7.500 zł. Kalisz, tel. 062/751-74-64, 0504/74-94-59

VW TRANSPORTER BUS, 1984 r., 1600 ccm, niebieski, w kraju od 2002 r., wymienione tuleje metalowo-gumowe, nowy akumulator, 3-osobowy, oszklony - 3.200 zł. Leśna, powiat lubański, tel. 0609/20-96-09

VW TRANSPORTER 251 D BUS, 1984 r., 27 tys. km, 1600 ccm, diesel, niebieski, stan techn. dobry, po wymianie silnika, oszklony, 3-osobowy + 1100 kg, garażowany - 3.500 zł. Kobiela, tel. 077/415-83-06

VW TRANSPORTER T2, 1984 r., 1600 ccm, diesel, czerwony, podwyższony, stan b. dobry, w kraju od 5 mies. - 5.000 zł. Chojnów, powiat legnicki, tel. 076/818-67-23

VW TRANSPORTER T2, 1984 r., 1600 ccm, diesel, niebieski, hak, RO - 5.700 zł. Chocz, tel. 062/741-52-07

VW TRANSPORTER T2, 1986 r., 186 tys. km, 1600 ccm, diesel, niebieski, podwójna kabina, 6-osobowy, zarejestrowany jako ciężarowy - 3.600 zł + opłaty rejestracyjne. Chojnów, powiat legnicki, tel. 0880/05-82-22, 0693/78-70-48

VW TRANSPORTER, 1986 r., 109 tys. km, 1600 ccm, diesel, czerwony, blaszak, 3 miejsca, stan b. dobry - 4.200 zł. Kluczbork, tel. 0604/37-53-37

VW TRANSPORTER T2 CARAVELLE, 1986 r., 190 tys. km, 1600 ccm, diesel, czerwony, stan dobry - 5.000 zł + opłaty 1.200 zł. Strzelin, tel. 0887/09-60-24, 0049/17-99-95-15-61 Niemcy

VW TRANSPORTER BUS, 1986 r., 1600 ccm, benzyna, inst. gaz., niebieski, stan b. dobry - 8.000 zł. Kąty Wrocławskie, tel. 071/316-66-81

VW TRANSPORTER T2, 1987 r., 1600 ccm, TD, niebieski, stan ogólny dobry, podwyższony, hak, blaszak, 2-osobowy, zarejestrowany, do drobnych poprawek lakierniczych - 5.300 zł. Sobótka, tel. 071/316-37-16, 0692/51-50-46

VW TRANSPORTER, 1987 r., 1600 ccm, diesel, biały, zarejestrowany jako ciężarowo-uniwersalny, stan silnika b. dobry, blacharka do drobnych poprawek - 6.500 zł lub zamienię na osobowy (w tej cenie lub droższy). Polkowice, tel. 0504/08-14-42

VW TRANSPORTER T3, 1989 r., 1900 ccm, diesel, zielony, 3-osobowy, blaszak, hak, stan techn. b. dobry, dużo nowych części - 7.900 zł lub zamienię na osobowy. Prusice, powiat trzebnicki, tel. 071/312-63-31, 0604/36-35-85

VW TRANSPORTER T3, 1989/90 r., 1700 ccm, diesel, niebieski, blaszak, bez wypadku, sprowadzony z Niemiec - 9.900 zł. Bukowa Śląska, powiat namysłowski, tel. 077/410-26-32

VW TRANSPORTER T3, 1990 r., 2110 ccm, benzyna, biały, 8-osobowy, stan dobry, na zachodnich tablicach - 4.500 zł. Gubin, tel. 0693/33-20-58

VW TRANSPORTER T3, 1990 r., 1600 ccm, turbo diesel, biały, podwyższony, wys. kontenera wewnątrz 1.8 m, stan ogólny dobry - 7.200 zł lub zamienię na inny. Wrocław, tel. 071/373-66-55 w godz. 10-18

VW TRANSPORTER T3 DOKA, 1990 r., 240 tys. km, 1600 ccm, diesel, żółty, 5-biegowy, 6 miejsc, skrzynia lad., podwójna kabina - 7.900 zł. Raciborowice, tel. 0506/30-14-14, 076/818-97-20

VW TRANSPORTER T4 BUS, 1990/91 r., 245 tys. km, 1900 ccm, diesel, wiśniowy, centr. zamek, wspomaganie kier., szyberdach, RO na CD Pioneer + głośniki, nowe opony, zadbane wnętrze, zarej. na 6 osób, w kraju od 2 lat, po wymianie paska rozrządu i oleju - 14.000 zł. Sulechów, powiat zielonogórski, tel. 0505/14-25-17

VW TRANSPORTER, 1991 r., 2400 ccm, bordowy, oszklony, 5-biegowy, RO, 3-osobowy - 15.300 zł. Bolesławiec, tel. 0500/66-84-89

VW TRANSPORTER T4, 1991 r., 161 tys. km, 1900 ccm, niebieski, wspomaganie kier., centr. zamek + pilot, dwa szyberdachy, hak, ogrzewanie Webasto, przyciemnione niebieskie szyby, zderzaki w kolorze nadwozia, 8-osobowy, zarejestrowany na 9 osób, tapicerowane wnętrze, atrakcyjny wygląd - 19.000 zł. Góra, tel. 0503/04-72-32

VW TRANSPORTER BUS, 1991 r., 97 tys. km, 2500 ccm, turbo diesel, czerwony, tachograf, hak, częściowo oszklony, stan b. dobry, zarejestrowany w grudniu - 10.000 zł. Szalejów Górny, tel. 074/868-72-97

VW TRANSPORTER T4, 1991 r., 9-osobowy - 11.000 zł. Jelenia Góra, tel. 0508/26-75-06

VW TRANSPORTER T4, 1991 r., 1900 ccm, diesel, biały - 12.500 zł. Leszno, tel. 0695/75-50-38

VW TRANSPORTER T4, 1991 r., 2400 ccm, diesel, ciemnozielony, sprowadzony z Niemiec, stan b. dobry - 13.900 zł. Lubań, tel. 0608/16-19-95

VW TRANSPORTER T4, 1991 r., 250 tys. km, 1900 ccm, diesel, niebieski, 8-osobowy, hak, radio, cały oszklony, opony zimowe - 15.500 zł. Góra, tel. 0605/33-67-79

VW TRANSPORTER, 1991 r., 158 tys. km, 1900 ccm, diesel, biały, wspomaganie kier., 3-osobowy, oplandekowany, skrzynia lad. o wym. 250 x 185 x 170 cm, nowy akumulator, rozrząd, plandeka, opony i podłoga skrzyni, atrakcyjny wygląd - 16.400 zł. Chojnow, powiat legnicki, tel. 076/818-17-43, 0606/88-04-27

VW TRANSPORTER CARAVELLE, 1991 r., 270 tys. km, 2400 ccm, diesel, ciemnoniebieski, stan b. dobry, atrakcyjny wygląd, bez wypadku - 17.200 zł. Bolesławiec, tel. 075/644-96-29, 0889/65-21-55

VW TRANSPORTER T4, 1991 r., 280 tys. km, 2400 ccm, diesel, biały, 6-osobowy, po remoncie, wspomaganie kier., centr. zamek, hak, stan b. dobry - 17.500 zł lub zamienię na osobowy. Ostrów Wlkp. Tel. 062/734-78-04, 0501/46-68-64

VW TRANSPORTER, 1991/92 r., 180 tys. km, 1900 ccm, diesel, pomarańczowy, 9-osobowy, serwisowany - 18.900 zł. Opole, tel. 077/437-19-47, 0603/19-50-90

VW TRANSPORTER T4, 1992 r., 240 tys. km, 2000 ccm, benzyna, inst. gaz., biały, zarejestr. na 9 osób, hak, alum. felgi 14" - 16.500 zł. Jelenia Góra, tel. 075/761-62-19, 075/761-62-19

VW TRANSPORTER T4, 1992 r., 2400 ccm, w idealnym stanie, w kraju od maja 2004 r., odkryta skrzynia lad. o długości 3 m - 17.500 zł. Kolo, tel. 0607/35-85-44

VW TRANSPORTER CARAVELLE, 1992 r., 280 tys. km, 2400 ccm, czerwony, 9-osobowy, długi, szyby boczne rozsuwane, drzwi z tyłu, ogrzew. Webasto, centr. zamek, ciemne szyby tylne, tapicerka, szyberdach, RO z CD i RDS-em + 8 głośników, stan b. dobry - 30.000 zł. Jelenia Góra, tel. 0603/60-46-46, 0600/29-26-46

VW TRANSPORTER T4, 1992 r., 1900 ccm, diesel, srebrny, 6-osobowy, bez wypadku, przebudowane wnętrze, drzwi tylne dwustronne, hak - 9.700 zł + opłaty 150 zł. Wrocław, tel. 0880/06-92-77, 0509/62-68-33

VW TRANSPORTER T4, 1992 r., 1900 ccm, diesel, przedłużony, 3-osobowy, bez wypadku, hak, zarejestrowany - 11.800 zł. Jelenia Góra, tel. 0693/24-38-96

VW TRANSPORTER T4, 1992 r., 1900 ccm, diesel, 9-osobowy - 13.700 zł. Zawidów, tel. 075/778-80-80, 0693/37-81-03

VW TRANSPORTER T4, 1992 r., 150 tys. km, 1900 ccm, diesel, kolor groszkowy, 3-osobowy, skrzyniowy, dł. skrzyni 2.5 m, zarejestrowany, stan b. dobry - 15.000 zł. Walbrzych, tel. 0607/36-85-64

VW TRANSPORTER T4, 1992 r., 1900 ccm, diesel, śnieżnobiały, 8-osobowy, podwójne ogrzewanie (przodu i tyłu), zderzaki z 1998 r., alum. felgi Borbet 15", hak, stan dobry - 15.500 zł. Nowa Ruda, powiat kłodzki, tel. 074/872-41-08

VW TRANSPORTER T4, 1992 r., 281 tys. km, 2400 ccm, diesel, czerwony, 6-osobowy, oszklony, ciemne szyby, ABS, hak, alarm + pilot, tylne drzwi otwierana na boki - 15.500 zł. Ziębice, tel. 074/816-11-60, 0509/18-36-38

VW TRANSPORTER T4, 1992 r., 260 tys. km, 2400 ccm, diesel, niebieski, bez wypadku, stan dobry - 15.600 zł. Lwówek Śląski, tel. 075/782-33-56, 0603/93-74-61

VW TRANSPORTER T4, 1992 r., 1900 ccm, diesel, pom

VW TRANSPORTER T4, 2000 r., 100 tys. km, 1900 ccm, TD, biały, przeszklony do połowy, 5 miejsc, 2 poduszki pow., ABS, ESP, ogrzewanie Webasto, RO, immbilizer, wspomaganie, bez wypadku, książka serwisowa, homologacja, stan b. dobry - 36.000 zł. Legnica, tel. 076/721-05-46, 0600/21-68-00 (zdjęcia do tej oferty można zobaczyć w internecie pod numerem - AG1000 http://wkz.autogielda.com.pl)

VW TRANSPORTER T4, 2000 r., 125 tys. km, 2500 ccm, TDI, 102 KM, czarny, długi, oszklony, ciemne szyby, 6-osobowy, wspomaganie kier., immobilizer, el. otw. szyby, centr. zamek, 2 poduszki pow., 2 nadmuchy, RO, zadbany, I właściciel - 39.000 zł. Lubin, tel. 0608/16-37-74

VW TRANSPORTER CARAVELLE, 2000 r., 115 tys. km, 2500 ccm, benzyna, inst. gaz., kpl. dokumentacja, książka serwisowa, oszklony, przedłużony, ciemne szyby, klimatyzacja, el. ster. szyby i lusterka, centr. zamek, ABS, alarm, insl. gazowa na gwarancji, 9-osobowy, hak, garażowany, fotele z podlokietnikami - 53.000 zł. Legnica, tel. 0602/36-07-03

VW TRANSPORTER T4 CARAVELLE, 2000 r., 220 tys. km, 2500 ccm, TDI 102 KM, czarny, 9-osobowy, centr. zamek, alarm, ABS, 2x klimatronic, el. ster. szyby i lusterka, ogrzewanie Webasto, ciemne szyby, hak holowniczy, granatowa tapicerka, fioletowe zegary, tylne drzwi 2-skrzydłowe, kupiony w salonie - 57.000 zł. Kowary, powiat jeleniogórski, tel. 075/718-30-39, 0694/98-44-22

VW TRANSPORTER T4, 2001 r., 70 tys. km, 1900 ccm, TDI, biały, blaszak, 3-miejsca, bez wypadku, książka serwisowa, radio, immobilizer, hak, homologacja - 35.000 zł. Legnica, tel. 076/721-05-46, 0600/21-68-00 (zdjęcia do tej oferty można zobaczyć w internecie pod numerem - AG0892 http://wkz.autogielda.com.pl)

VW TRANSPORTER T4, 2002 r., 900 tys. km, 2500 ccm, TDI, granatowy, opony zimowe, letnie, ABS, poduszka pow., wspomaganie kier. - 45.000 zł. Wrocław, tel. 0501/70-40-01

VW TRANSPORTER T5, 2004 r., 25 tys. km, 2500 ccm, TDI, srebrny metalik, ABS, wspomaganie kier., centr. zamek + pilot, alum. felgi, el. otw. szyby, el. reg. lusterka, klimatyzacja, poduszka pow., bez wypadku - 9.100 EUR. Wałbrzych, tel. 0500/85-14-38

ŻUK A-05 FURGON, 1973 r., 2100 ccm, benzyna, inst. gaz., jasnoszary, zadbany, brak przeglądu - 2.000 zł. Wałbrzych, tel. 074/666-35-14 po godz. 20

ŻUK A-11, 1976 r., 2120 ccm, benzyna, niebieski, skrzyniowy, oplandekowany, techn. sprawny, zadbany, brak przeglądu - 1.200 zł. Kłodzko, tel. 0602/69-40-64

ŻUK A-11, 1978 r., 2120 ccm, benzyna, jasnoszary, kpl. dokumentacja, techn. sprawny - 1.900 zł. Żarów, tel. 074/858-07-80

ŻUK, 1979 r., skrzyniowy, w ciągłej eksploatacji, zarejestrowany i ubezpieczony do 05.2005 r. - 5.000 zł. Wolany, tel. 074/868-74-32

ŻUK A-16B, 1980 r., benzyna, inst. gaz., podwójna kabina, skrzyniowy, nowa plandeka i gaźnik - 1.700 zł. Wołów, tel. 0507/03-33-10

ŻUK, 1984 r., niebieski, blaszak, inst. gazowa, zarejestrowany jako pogotowie techniczne (niskie OC), 4-biegowy, stan b. dobry - 2.500 zł. Trzebnica, tel. 0695/55-78-00, 0693/32-39-78

ŻUK A-11B, 1986 r., benzyna, niebieski, stan b. dobry, zarejestrowany, opłacony, skrzyniowy, oplandekowany, nie wymaga napraw - 1.200 zł. Ząbkowice Śląskie, tel. 0691/87-01-04

ŻUK A-11B, 1988 r., 2120 ccm, benzyna, szary, stan b. dobry - 1.500 zł. Wrocław, tel. 071/791-88-97, 0608/09-67-76

ŻUK A-03, 1990 r., 2120 ccm, zielony, izoterma - 2.200 zł. Wrocław, tel. 0601/71-10-66

ŻUK, 1993 r., 230 tys. km, 2200 ccm, niebieski, 5-osobowy, podwójna kabina, skrzyniowy, oplandekowany, insl. gazowa, aktualne OC, w ciągłej eksploatacji, zadbany, stan b. dobry - 2.600 zł. Wrocław, tel. 071/341-08-34, 0502/74-34-23

ŻUK A-11B, 1994 r., 2100 ccm, benzyna, zielony, blaszak, oszklony, 9-osobowy, lad. 900 kg, ważny przegląd, po remoncie silnika - 1.800 zł. Wrocław, tel. 0509/66-04-36

ŻUK, 1995 r., benzyna, zielony, blaszak, 9-osobowy + 950 kg, 4-biegowy, stan b. dobry, mały przebieg - 3.600 zł. Trzebnica, tel. 0695/55-78-00, 0693/32-39-78

ŻUK A-075 TOWOS, 1996 r., diesel - 6.500 zł. Kluczbork, tel. 077/418-65-22, 0604/48-98-49

ŻUK, 1997 r., 2400 ccm, diesel, zielony, blaszak, hak, bagażnik dachowy, 7-osobowy - 6.000 zł. Trzebnica, tel. 0600/55-93-87

ŻUK A-07J, 1997 r., 2400 ccm, diesel, zielony, blaszak, silnik Andoria, oszklony, do przewozu osób, 9 miejsc lub 900 kg ład., stan b. dobry - 6.200 zł. Pleszew, tel. 0694/22-94-46

ŻUK A-07B, 1997 r., 40 tys. km, 2100 ccm, benzyna, inst. gaz., zielony, nowe opony, stan mechaniczny i blacharki b. dobry, ważny przegląd do 2006 r. - 7.000 zł. Wrocław, tel. 071/325-59-31, 0602/63-65-22

CZĘŚCI

SKRZYNIE BIEGÓW
NAPRAWA-SPRZEDAŻ-SKUP
Automatyczne i Manualne
Wrocław, ul. Rakowa 6a
tel. 071/325 53 23, 0509 797 121, 0607 537 668
OP030501

- AUTO-HANDEL „PALCARS", SPRZEDAŻ CZĘŚCI UŻYWANYCH Z DEMONTAŻU ORAZ AUT, powypadkowych, całych i na części. W ofercie ponad 100 aut na placu. Demontaż na miejscu, możliwość wysyłki. Bogaty wybór części. PROWADZIMY SKUP AUT CAŁYCH I USZKODZONYCH ZA GOTÓWKĘ! Każdy rodzaj uszkodzeń, lekko, mocno rozbite, spalone i inne. Prowadzimy również wypożyczalnię przyczep lawet oraz pomoc drogową 24 h. www.palcars.gratka.pl, Wrocław (500 m za CPN przy przejeździe PKP), ul. Swojczycka 99, tel. 071/348-34-78 (fax), 0880/21-52-15, 0601/70-17-36 W81001685

SKRZYNIE BIEGÓW
NAPRAWA AUTOMATYCZNYCH I MANUALNYCH
CZĘŚCI - SERWIS
GWARANCJA - WYSYŁKA
W-w, ul. Chałupnicza 1 (własny transport)
tel. 071/348 11 85, 0693 667 507
OP050036

- CZĘŚCI : karoserie, silniki, zawieszenia, skrzynie biegów, części karoseryjne i mechaniczne do różnych marek i typów samochodów. Góra, tel. 065/543-33-02, 0888/21-67-62, 0606/63-51-70 W84050065
- ABSOLUTNIE KUPIĘ, każde auto całe i powypadkowe nowe i stare roczniki, uszkodzone, spalone, zniszczone, całe, dostawcze, osobowe, terenowe, prowadzimy sprzedaż części z demontażu m.in. silniki, skrzynie biegów, wysyłka cały kraj, transport gratis, najlepiej płacę gotówka w 5 min. rozbite@onet.pl, tel. 0602/77-11-77, 0605/62-00-14 W81000325

AUTOMATYCZNE I MANUALNE skrzynie biegów
naprawa, sprzedaż, gwarancja, części
tanio, solidnie, własny transport
Wrocław, ul. Rakowa 58
tel. 0-609 099 099
071/325-44-16
OP040687

ALFA ROMEO : używane, sprowadzone z Włoch, możliwość zamówienia. Bielawa, powiat dzierżoniowski, tel. 074/645-21-83

ALFA ROMEO, 1.4, 1.6, 1.8, 2.0. przepływomierze. Wrocław, tel. 0604/66-83-94

ALFA ROMEO 145 : zderzaki, reflektory, atrapa, drzwi, klapa tylna. Radwanice, tel. 0608/41-76-04, 071/311-74-34

ALFA ROMEO 145, 1993 r., 1600 ccm, boxer : wszystkie części z demontażu rozbitego auta. Wrocław, tel. 071/348-42-16 w godz. 8-17

ALFA ROMEO 145, 146 : reflektory, kierunkowskazy, błotniki, atrapa przednia, wahacze, lusterka. Oleśnica, tel. 071/399-26-98, 0603/92-75-92

ALFA ROMEO 145, 146, 147, 155, 156, 164, 166 : elementy blacharki, lampy, zderzaki i inne. Wrocław, tel. 071/788-47-94, 0607/65-79-79, 0500/73-36-43

ALFA ROMEO 146 : zderzaki, reflektory, atrapa, drzwi, klapa tylna. Radwanice, tel. 0608/41-76-04, 071/311-74-34

ALFA ROMEO 146, 2000 r., 1600 ccm, Twin Spark : katalizator, wspomaganie kier., zawieszenie, pompa hamulcowa i inne. Zielona Góra, tel. 0888/78-13-37

ALFA ROMEO 147 : maska, błotniki, reflektory, klapa tylna, zderzak tylny. Radwanice, tel. 0608/41-76-04, 071/311-74-34

ALFA ROMEO 155 : maska, zderzak, reflektory, błotniki, klapa tylna, drzwi, poduszka pow. Radwanice, tel. 0608/41-76-04, 071/311-74-34

ALFA ROMEO 155 : różne części blacharskie. Trzebnica, tel. 0888/01-54-81, 0888/35-31-50

ALFA ROMEO 156 : drzwi, błotnik, reflektory, zderzak, klapa tylna. Radwanice, tel. 0608/41-76-04, 071/311-74-34

ALFA ROMEO 156, 1999 r. : klapa tylna - 500 zł. Bielawa, tel. 074/833-41-92, 0503/83-03-25

ALFA ROMEO 164 : maska, zderzak, reflektory, błotnik, drzwi, klapa tylna. Radwanice, tel. 0608/41-76-04, 071/311-74-34

SKRZYNIE BIEGÓW
NAPRAWY SKRZYŃ BIEGÓW
Możliwa naprawa w 1 dzień !!! GWARANCJA
SKUP - SPRZEDAŻ CZĘŚCI - WYSYŁKA
ul. Długosza 72/74 Wrocław
tel. 0608 831 913, 0505 494 381
po 18:00 - 071/315 49 32
OP030707

ALFA ROMEO 164, 1988/94 r., 2500 ccm, turbo D : osprzęt silnika, elementy zawieszeń i plastikowe wnętrza, drzwi, maska, licznik, stacyjka, lampy, półosie, szyby, zderzak, hak i inne. Złotoryja, tel. 0605/82-10-51, 076/878-84-79

ALFA ROMEO 164, 1992 r., 2000 ccm : drzwi, tylna maska, błotniki, skrzynia biegów, półosie, piasty - 100 zł. Gorzów Wlkp. Tel. 0602/82-43-26

ALFA ROMEO 164, 1993 r., 3000 ccm, V6 : wszystkie części z demontażu. Chojnów, powiat legnicki, tel. 0509/32-73-43

ALFA ROMEO 166 : błotniki, drzwi, klapa tylna, lusterka. Radwanice, tel. 0608/41-76-04, 071/311-74-34

ALFA ROMEO 166 : przód pojazdu, zawieszenie przednie i tylne, silnik z 2002 r. Wrocław, tel. 071/788-47-94, 0607/65-79-79, 0500/73-36-43

ALFA ROMEO 33 : klapa tylna, błotnik tylny, zderzak. Radwanice, tel. 0608/41-76-04, 071/311-74-34

ALFA ROMEO 33 : wszystkie części do wszystkich modeli. Zielona Góra, tel. 0697/84-28-46

ALFA ROMEO 33, 1985 r., 140 tys. km, 1400 ccm, boxer : głowice silnika, wałki rozrządu, gaźnik, ukł. zapłonowy, szyba tylna, drzwi lewe. Lasowice Wielkie, pow. kluczborski, tel. 0508/43-82-01

ALFA ROMEO 33, 1987 r. : 4-drzwiowy, szyba tylna, zderzaki, skrzynia biegów (5), półosie, tłumiki, stacyjka, belka tylna, zwrotnice. Wrocław, tel. 0503/02-42-22

ALFA ROMEO 33, 1989 r., 1300 ccm : wszystkie części z demontażu. Zielona Góra, tel. 0697/84-28-46

ALFA ROMEO 33, 1990 r. : drzwi - 100 zł, klapa bagażnika - 100 zł i inne. Lubań, tel. 0500/73-77-76

ALFA ROMEO 33, 1990/94 r., 1700 ccm, 16V, boxer : maska silnika, reflektory - 120 zł, przepływomierz, komputer - 150 zł, błotniki - 50 zł, drzwi - 150 zł, klapa bagażnika - 200 zł, lampy - 70 zł, zderzak tylny - 80 zł, fotele kubełkowe - 300 zł, kpl. amortyzatory tylne - 40 zł, alternator i inne. Świdnica, tel. 0600/28-37-55

ALFA ROMEO 33, 1992 r., boxer : silnik, lampy, drzwi, zderzaki, zawieszenia i inne. Wrocław, tel. 0601/95-16-78

ALFA ROMEO 33 IMOLA, 1993 r., 1400 ccm, 90 KM : drzwi - 50 zł, komputer silnika - 100 zł, półosie - 50 zł, rozrusznik - 50 zł, wiązka insl. silnika - 50 zł, progi plastikowe - 50 zł i inne lub zamienię na opony 185/60/13. Legnica, tel. 0880/04-26-06

ALFA ROMEO 33, 1993 r., 1.4, 1.7, benzyna : wszystkie części z demontażu. Legnica, tel. 0601/67-87-04, 076/722-95-92

SKRZYNIE BIEGÓW
NAPRAWA - SPRZEDAŻ - WYMIANA
OSOBOWE, BUSY, WSZYSTKIE TYPY
Wrocław, ul. Kuropatwia 12
Tel. 071/328-71-76
kom. 0-504 923 701
SKUP SKRZYŃ UŻYWANYCH - KOMIS
OP030501

ALFA ROMEO 33, 146, 155, 1992/95 r., 1900 ccm, turbo D, 2500 ccm : silniki, skrzynia biegów, drzwi, maski, szyby, zawieszenie, osprzęt silnika, elementy plastikowe wnętrza, elementy blacharki, koła, fotele oraz inne. Wałbrzych, tel. 0604/24-11-22

ALFA ROMEO 33, 90, 145, 146, 155, 156, 164, 166 : turbosprężarki, każdy model - od 700 zł. Wrocław, tel. 0608/75-59-29

ALFA ROMEO 75 : klapa tylna, drzwi. Radwanice, tel. 0608/41-76-04, 071/311-74-34

ALFA ROMEO GTV : zderzak przedni, halogeny. Trzebnica, tel. 071/312-54-64

ALFA ROMEO SPIDER, 1981 r. : maska. Radwanice, tel. 0608/41-76-04, 071/311-74-34

ARO : różne drobne i nowe części. Lubliniec, tel. 0608/83-55-37

ARO 10.4 : skrzynia biegów, wał napędowy, most tylny, półosie. Oleśnica, tel. 0602/67-95-65

ASENIZACYJNY : pompy, 2 szt., z wężami - 1.000 zł. Lubin, tel. 076/840-85-29

ELEKTRYK
Komputerowa diagnostyka, alternatory, rozruszniki
Wrocław, ul. Krupnicza 15a
tel. 071/343-12-10
OP044329

AUDI : komputery. Namysłów, tel. 0604/89-65-56

AUDI, 1984/88 r., 2000 ccm, diesel : skrzynia biegów, półosie, tył karoserii, elementy zawieszenia, koła, inne z demontażu, możliwość wysyłki. Wrocław, tel. 0880/21-52-15, 0601/70-17-36

Op034388

CHŁODNICE
sprzedaż, naprawa, serwis, nowe i używane
Będkowo k. Trzebnicy (trasa Wrocław - Poznań) 071/387-04-07 0602/523-887
KLIMATYZACJA - SERWIS
CHŁODNIE SAMOCHODOWE
PROFESJONALNA NAPRAWA PRZEWODÓW I CHŁODNIC KLIMATYZACJI

AUDI, 1994 r. : chłodnica do klimatyzacji typ AW-4. Wałbrzych, tel. 074/841-48-38

AUDI, 2001 r. : zderzak przedni. Bystrzyca Kłodzka, tel. 0691/67-01-72

AUDI 100 C4 KOMBI, 2300 ccm, benzyna : silnik, skrzynia biegów (5), zawieszenia, elementy blacharki, ABS i inne. Gryfów Śląski, tel. 075/781-45-98, 0604/14-19-76

CHŁODNICE Wrocław OP042346
SPRZEDAŻ, NAPRAWA, WYMIANA
tel. 071/361-30-41 wew. 109
0-601 837 538, 0-604 951 487

AUDI 100 C4, 2500 ccm, TDi : różne części. Kępno, tel. 062/782-35-84, 0694/07-87-84

AUDI 100 : drzwi przednie prawe, nowe, lampa tylna lewa. Kłodzko, tel. 0604/47-58-34

AUDI 100, 2000 ccm, diesel : silnik, oblachowanie, grill, chłodnica, maska, lampy, zawieszenie kpl. i inne. Oleśnica, tel. 071/315-40-51

AUDI 100 : błotniki, maska silnika, zderzak, reflektory, atrapa przednia, kierunkowskazy, lampy tylne, wahacze, klamki. Oleśnica, tel. 071/399-26-98, 0603/92-75-92

AUDI 100 C4 : sprężyny tylne, 2 szt. - 200 zł, lub zamienię na kpl. zegarów do Audi 100 C4. Polkowice, tel. 0691/50-17-59

AUDI 100 : reflektor. Radwanice, tel. 0608/41-76-04, 071/311-74-34

AUDI 100 „cygaro" : błotniki, drzwi, klapa bagażnika, siedzenia tylne i inne. Wrocław, tel. 071/373-03-52 po godz. 17, 0691/56-77-24

AUDI 100 : skrzynia biegów (automatic). Wrocław, tel. 0603/48-45-74

AUDI 100 : silnik 2.2 KZ 5-cylindrowy, skrzynia biegów Quattro, most tylny, drzwi z klamkami kasetowymi, klapa tylna Avant, rozruszniki, alternatory, kolektory, „dwururki", piasty, belka tylna do C4 i A6 oraz inne. Wrocław, tel. 071/345-60-42, 0691/89-55-01

AUDI 100 C4 : reflektory, błotniki, zderzaki, lusterka i inne. Wrocław, tel. 0603/66-97-27

AUDI 100, 1980 r. : lampy przednie - 200 zł/szt. Wrocław, tel. 0880/79-06-55

AUDI 100, 1981 r. : maska silnika, licznik. Polanica Zdrój, tel. 074/868-45-51

AUDI 100, 1983 r., 2000 ccm, diesel : wał korobowy z panewkami, stan b. dobry - 200 zł. Nowa Ruda, powiat kłodzki, tel. 0601/97-05-32

AUDI 100, 1984 r., 2000 ccm, wtrysk : zderzak tylny kpl., maska, kołyska pod silnik, silnik na części, skrzynia biegów, dach, przednia tylna ćwiartka nadwozia, drzwi kpl. Lwówek Śl. Tel. 0509/32-22-54

AUDI 100, 1984/90 r. : podłużnice przednie - 60 zł, lawa - 70 zł, koła - 50 zł. Jawor, tel. 0888/93-08-08

AUDI 100 SEDAN, AVANT, 1985/90 r. : silnik 2.0 TD; 1.8 E; 2.2E; 2.5 TDI, skrzynie biegów, zawieszenia, szyba, maska, chłodnica, wzmocnienie, błotniki, półosie, docisk, pompa wtryskowa, rozrusznik, turbina, szyberdach, liczniki, przełącznik świateł, klapy, poduszki, karoseria, wspomaganie. Lubań, tel. 0502/58-43-52

AUDI 100, 1987 r., 1300 ccm, benzyna : wszystkie części z demontażu. Bolków, powiat jaworski, tel. 075/741-44-16, 0603/41-01-70

AUDI 100 QUATTRO, 1987 r. : maska, błotniki, zawieszenia, reflektory, wyposażenie wnętrza, chłodnice i inne. Wrocław, tel. 0602/28-33-70, 0605/36-53-43

AUDI 100 „cygaro", 1989 r., 2000 ccm : różne części z demontażu. Świebodzin, tel. 0508/05-45-83

AUDI 100, 1989 r., 2000 ccm, diesel : dół silnika, skrzynia biegów, osprzęt silnika, elementy blacharki, lampy, zawieszenia, piasty, półosie, elementy tapicerki i inne. Wrocław, tel. 0605/62-00-14, 0602/33-40-00

TURBOSPRĘŻARKI
SPRĘŻARKI POWIETRZA
SKUP SPRZEDAŻ NAPRAWA
WYSYŁKA NA CAŁY KRAJ
- auto serwis
- naprawy główne silników
- gwarancje od 6 do 12 miesięcy

Czynne:
Pon. - Pt. 7⁰⁰ - 22⁰⁰
Sobota 7⁰⁰ - 15⁰⁰

AKARA FPHU www.akara-turbo.com
56-400 Oleśnica, Spalice 2 OP043510
tel. (071) 399 32 10, 314 81 12
tel. 0601 719 768, 0603 99 45 26

AUDI 100, 1989 r., 2200 ccm, benzyna : rozdzielacz wtrysku z filtrem powietrza - 200 zł. Chojnów, powiat legnicki, tel. 0602/89-20-52

AUDI 100 C4, 1991 r., poj. 2.0, 2.3 : osprzęt silnika, skrzynia biegów, chłodnica, pompa wspomagania kier., kolektor. Chojnów, powiat legnicki, tel. 0507/73-53-53

AUDI 100 C4, 1991 r., 2.8 V6, 2.0 E, 2.4 D, 2.3 E: silnik, skrzynia biegów. Trzebnica, tel. 0603/25-24-35

TURBOSPRĘŻARKI
SKUP, SPRZEDAŻ, REGENERACJA
OSOBOWE - CIĘŻAROWE- wszystkie typy - wysyłka, gwarancja
F.H.U. JULITA tel. 071/325-19-19, 0-608 35 89 81
Wrocław, ul. Krzywoustego 70
OP015319

AUDI 100 „cygaro", 1991 r., 1800 ccm, benzyna : silnik, skrzynia biegów (5), zawieszenie przednie i tylne, tapicerka od C4, pompa ABS i wspomagania, most tylny od Quattro i inne. Zielona Góra, tel. 0504/17-57-51

AUDI 100 C4, 1992 r., 2800 ccm, V6 : części silnika, osprzęt, głowica. Zielona Góra, tel. 0606/64-81-18

AUDI 100 C4, 1992 r., 2000 ccm, - 2.800 ccm : skrzynia biegów, dach, szyberdach, zawieszenie, lampy, szyby, lusterka i inne., woj. wielkopolskie, tel. 0889/61-92-11

AUDI 100 C4, 1992 r., 2300 ccm : osprzęt silnika, błotniki, zawieszenia tylne i przednie, fotele, listwy, drzwi, zderzak tylny, klapa, lampy, serwo, pompa hamulcowa, wspomagania, inne. Wrocław, tel. 0609/28-59-01

AUDI 100, 1993 r., 2600 ccm, V6 : automatyczna skrzynia biegów, kompletna, w pełni sprawna, z komputerem - 800 zł. Kłodzko, tel. 074/647-11-63, 0603/13-09-65

AUDI 100 C4, 1993 r., 2.0, 2.3, 2.8 : zawieszenia, lampy, lusterka, podsufitka, szyberdach, szyba tylna, skrzynia biegów, przekł. kierownicza, półosie., woj. wielkopolskie, tel. 0601/93-02-19

AUDI 100 C4, 1993 r. : lampy tylne, kierunkowskazy przednie. Bielawa, powiat dzierżoniowski, tel. 0506/54-60-64

AUDI 80, 1600 ccm, diesel : pompa wtryskowa, reflektory, lampy i inne z demontażu. Tel. 0660/19-28-02

AUDI 80 B3 : różne części zamienne. Budzów, gm. Stoszowice, tel. 074/818-12-67, 074/818-14-72

AUDI 80 B3, B4 : zderzak tylny. Bystrzyca Kłodzka, tel. 0691/67-01-72

AUDI 80 B3 : skrzynia biegów, rozrusznik, komplet foteli, komputer, klapa bagażnika, lampy. Długołęka, powiat wrocławski, tel. 0661/14-87-65

AUDI 80 B4 : maska przednia, zderzak przedni. Dobkowice, powiat wrocławski, tel. 0601/75-84-77

AUDI 80 B3 : szyby, drzwi, silnik, ćwiartki nadwozia, deska rozdz., płyta pod silnik. Gromadka, powiat bolesławiecki, tel. 0600/13-30-53, 0603/71-61-56

AUDI 80 B4 : różne części. Kępno, tel. 062/782-35-84, 0694/07-87-84

AUDI 80 B3, B4 : ćwiartki nadwozia, dachy i inne. Legnica, tel. 0880/15-37-37

AUDI 80 : błotniki, maska silnika, zderzak, reflektory, atrapa przednia, kierunkowskazy, lampy tylne, klamki, lusterka, wahacze. Oleśnica, tel. 071/399-26-98, 0603/92-75-92

AUDI 80 B4 : zderzak przedni. Oława, tel. 0601/42-59-78

AUDI 80 B3 : maska, zderzak, błotniki, drzwi, reflektor. Radwanice, tel. 0608/41-76-04, 071/311-74-34

AUDI 80 B4 : lampy, chłodnice. Wałbrzych, tel. 0509/95-15-87

AUDI 80 : skrzynia biegów (automatic). Wrocław, tel. 0603/48-45-74

AUDI 80 B3, 1800 ccm : silnik, osprzęt silnika, elementy blacharki, lampy, zawieszenia, piasty, półosie, elementy tapicerki i inne. Wrocław, tel. 0605/62-00-14, 0602/33-40-00

OP040404 PODUSZKI POWIETRZNE, ZAŚLEPKI, PASY, TAŚMY KIEROWNICZE, SENSORY, KONSOLE - DO WSZYSTKICH TYPÓW
AIRBAGI tel. 0-603 439 308
0-603 947 417, 0-602 472 541

AUDI 100 C4, 1993 r., 2300 ccm, 2400 ccm : różne części z demontażu. Legnica, tel. 076/850-24-48, 0604/29-99-07

AUDI 100 C4, 1993 r. : maska, zderzak, błotniki, chłodnice, wzmocnienie, reflektory, klapy tylne kpl., inne części, możliwość wysyłki. Oława, tel. 071/303-32-34, 0602/24-34-06

AUDI 100 C4, 1993 r., 2000 ccm, benzyna : piasta tylna. Wrocław, tel. 0888/27-25-09

AUDI 100 AVANT, SEDAN, 1993 r., 2300 ccm, 2600 ccm, 2800 ccm : zawieszenia, dachy, silniki, most tylny, szyby, skrzynie biegów, drzwi, ćwiartki nadwozia, tył nadwozia, klimatyzacja, wspomaganie kier., chłodnica, ABS, poduszki pow., konsole, pompy paliwa, zderzaki, klapa, reflektory i inne. Wrocław, tel. 0880/13-45-23

AUDI 100 C4, 1993 r., 2300 ccm : silnik, skrzynia biegów, drzwi, lampy, chłodnice, zderzak tylny, zawieszenia, ćwiartki nadwozia, poduszki pow., dach, szyby, elementy plastikowe i inne. Zielona Góra, tel. 0502/84-27-07

AUDI 100, 200 AVANT QUATTRO, 1983/91 r., 2200, 2300 ccm : silnik turbo, skrzynie biegów, sprzęgła, wspomaganie kier., nagrzewnice, rozdzielacze, maski, klapy, błotniki, wzmocnienia, zderzaki, lampy, szyby, drzwi, fotele, tapicerki, przełączniki, zegary, wahacze, dach, rolleta bagażnika, siatka, felgi aluminiowe i inne. Jawor, tel. 0604/42-71-47, 0605/10-45-68

AUDI 80 B3 : drzwi lewe (przednie i tylne), błotnik prawy, lampa prawa, kolumny McPhersona, konsola, zbiornik paliwa, inst. elektryczna, uszczelka drzwi, dach z szyberdachem, wózek pod silnik. Ziębice, powiat ząbkowicki, tel. 0500/48-18-57

AUDI 80 B4 : błotnik lewy, lampa prawa z białym kierunkowskazem. Złotoryja, tel. 076/878-02-47, 0691/96-98-87

AUDI 80 : skrzynia biegów (5) - 250 zł. Gęsice, powiat oławski, tel. 071/302-98-29, 0601/96-00-50

AUDI 80 B4, 1900 ccm, TDI : pompa wtryskowa elektroniczna, możliwość wysyłki, prostokątna wtyczka - 800 zł. Lwówek Śląski, tel. 0509/42-10-69

AUDI 80, 1979 r., 1300 ccm, benzyna : blok silnika, wał korbowy, alternator, rozrusznik, pompa wodna, sprzęgło. Morawa, powiat świdnicki, tel. 0609/21-25-53

CHŁODNICE Trzebnica
SPRZEDAŻ, NAPRAWA, WYMIANA 0-604 175 740
OP030233

AUDI 80, 1980 r., 150 tys. km, 1600 ccm, benzyna : silnik - 600 zł, skrzynia biegów - 200 zł i inne. Bielawa, tel. 074/645-38-88, 0696/17-42-89

AUDI 80, 1980 r. : drzwi - 50 zł, klapa tylna - 40 zł, zderzak - 20 zł, lusterko prawe - 20 zł, nagrzewnica - 40 zł, serwo - 30 zł. Chojnów, powiat legnicki, tel. 0509/16-01-40

AUDI 80, 1980 r., 1600 ccm, benzyna : wszystkie części z demontażu. Głogów, tel. 076/832-25-31 po godz. 18, 0509/56-07-37

AUDI 80, 1980 r. : wszystkie części z rozbiórki. Kępno, tel. 0602/12-90-74

AUDI 80, 1981 r. : zawieszenie, drzwi, szyby. Chojnów, powiat legnicki, tel. 0505/27-67-46

AUDI 80, 1981/85 r., diesel, benzyna : wszystkie części z demontażu. Oława, tel. 071/302-98-17

AUDI 80, 1982 r., 1500 ccm, diesel : głowica, wał, tłoki, pompa olejowa, alternator, szyby, nowe progi, zbiornik paliwa, pompa hamulcowa, ogrzewanie, stacyjka i inne. Jugowice, powiat wałbrzyski, tel. 074/845-32-10

AUDI 80, 1982 r., 2300 ccm, benzyna : skrzynia biegów (5), rozrusznik. Przewoźniki, powiat żarski, tel. 0602/19-76-93

AUDI 80, 1984 r., 1800 ccm, benzyna : zbiornik paliwa, skrzynia biegów (5), zderzak tylny, szyba tylna ogrzewana, amortyzatory, alternator, rozrusznik. Świebodzin, tel. 068/381-20-95, 0608/32-30-84

AUDI 80, 1984/91 r., 1800 ccm : drzwi - 50 zł/szt., lusterka - 25 zł/szt., rozrusznik, silnik, skrzynia biegów (5), klamki, stacyjka, klapa tylna i inne części. Nysa, tel. 0601/65-11-49

AUDI 80, 1985 r., 1600 ccm, TD : silnik, skrzynia biegów. Siechnice, powiat wrocławski, tel. 0692/60-64-07

AUDI 80, 1986 r., 1600 ccm, turbo D : różne części z demontażu. Kowary, powiat jeleniogórski, tel. 0509/84-48-70

AUDI 80 B3, B4, 1986/94 r. : zderzaki, atrapy, maski, błotniki, reflektory, kierunkowskazy, klapa tylna, lampy tylne. Wrocław, tel. 0603/66-97-27

AUDI 80, 1987/91 r., 1800 ccm, benzyna : silnik, skrzynia biegów, półosie, chłodnica, drzwi, lampy, maska, zderzaki tylne, błotniki, dach, elementy wnętrza, alum. felgi, szyby,

"B-J-B" Jerzy Bartczak REGENERACJA GŁOWIC
SAMOCHODOWYCH I CIĄGNIKOWYCH, SPRZEDAŻ - WYMIANA
SPAWANIE ALUMINIUM
CZYNNE: pon.-piąt. 6⁰⁰ - 22⁰⁰, sobota 8⁰⁰ - 14⁰⁰
50-513 Wrocław, ul. Gazowa 3 (teren Gazowni Tarnogaj)
tel. 071/336-83-88, 0-501 471 786, 0-601 571 778
Filia - Świdnica, ul. Inżynierska 6 (teren MPK)
CZYNNE: pon.-piąt. 8⁰⁰ - 20⁰⁰, sobota 8⁰⁰ - 14⁰⁰
tel. 074/857-50-23, 0-501 640 532, 0-601 571 778
OP025024

AUDI 200 AVANT, 1983/90 r., 2200 ccm, turbo, 2300 ccm, benzyna: silniki, skrzynie biegów, sprzęgła, wspomaganie, rozdzielacze, chłodnice, nagrzewnice, maski, klapy, błotniki, zderzaki, atrapy, lampy, wzmocnienia, szyby, drzwi, fotele, tapicerka skórzana, felgi aluminiowe 15 i 16", mechanizm el. szyb szyberdach, wahacze i inne. Jawor, tel. 0604/42-71-47, 0605/10-45-68

AUDI 200, A2, A3, A4 : turbosprężarki, każdy model - od 700 zł. Wrocław, tel. 0608/75-59-29

TURBOSPRĘŻARKI
NAPRAWA - SKUP - SPRZEDAŻ
ZAMIANA - WYMIANA - GWARANCJA
Borowa 49, k. Oleśnicy sobota: Giełda Lubin
tel. 071/314-81-86, kom. 0-603 233 578
Op001260

TURBOSPRĘŻARKI
NAPRAWA • MONTAŻ • SKUP • SPRZEDAŻ • GWARANCJA
Możliwość wysyłki - teren całego kraju
w sobotę - teren giełdy LUBIN
w niedzielę - teren giełdy w Gliwicach
PHU BARPOL, Borowa 63, koło Oleśnicy
tel. 071/315-72-44, kom. 0-601 71 97 69
OP022124

wszystkie elementy zawieszenia. Ostrów Wlkp. Tel. 0889/70-53-23

AUDI 80 B3, 1987/91 r., 1.6 TD, 1.8, 2.0, 2.3: lampy, zderzaki, drzwi, liczniki, lusterka, klimatyzacja, szyby, nadkola, ABS, elementy silnika, przełącznik, chłodnice, blenda tylna czerwona, przepływomierz, podnośniki, felgi aluminiowe. Wrocław, tel. 0602/23-68-66

AUDI 80 B3, B4, 1987/94 r., 1800 ccm, 1900 ccm, turbo D, 2000 ccm, automatic: różne części z demontażu. Legnica, tel. 0888/32-93-42

AUDI 80 B3, B4, 1987/95 r., 1600 ccm, 1800 ccm, 1900 ccm, turbo D, 2000 ccm: silniki, skrzynia biegów, drzwi, maski, szyby, zawieszenie, osprzęt silnika, elementy plastikowe wnętrza, elementy blacharki, koła, fotele oraz inne. Wałbrzych, tel. 0606/33-34-35

TURBOSPRĘŻARKI
NAPRAWA • MONTAŻ • SPRZEDAŻ
56-400 Oleśnica, Spalice 2, tel. 0-601 719 768
OP050027

AUDI 80 B3, 1988 r.: różne części z demontażu. Syców, pow. oleśnicki, tel. 0509/95-35-55

AUDI 80 B3, 1988 r.: karoseria, maska silnika, drzwi, szyby, ćwiartki nadwozia, kolumna kierownicza, zawieszenia, progi, klamki i inne. Kępno, tel. 0606/97-90-52, 0606/97-90-54

AUDI 80 B3, 1989 r., 1800 ccm, wtrysk: nagrzewnica, wentylator nagrzewnicy, przekł. kierownicza, siedzenia, pompa paliwowa i centralnego zamka, mechanizm wycieraczek, felgi aluminiowe 15", 4x108 mm, 5-ramienne gwiazdy, stan b. dobry, woj. dolnośląskie, tel. 0605/39-00-05 po godz. 16

CHŁODNICE tel. 061/814-23-67
nowe, używane, osobowe, TIRY 0-501 306 814
www.chlodnice-samochodowe.pl
OP043409

AUDI 80, 1989 r., 1600 ccm, diesel: silnik - 1.400 zł. Prudnik, tel. 0889/24-57-74

AUDI 80, 1989/91 r.: skrzynia biegów - 500 zł, silnik 1800 ccm 110 KM z pełnym wtryskiem - 1.200 zł, kolumny McPhersona, kpl. - 250 zł, ława pod silnik - 250 zł, wahacze - 50 zł, serwo z pompą - 100 zł, lusterko prawe el. sterowane. Kamienna Góra, tel. 0697/11-77-78

AUDI 80 B3, 1990 r., 140 tys. km, 1800 ccm, wtrysk: silnik, skrzynia biegów, szyby, klapa tylna, drzwi, błotniki, tapicerka, półosie, inne. Chojnów, powiat legnicki, tel. 0509/32-73-43

AUDI 80, 1990 r.: belka tylna - 90 zł, sanki silnika - 60 zł, wahacze i sprężyny - 40 zł, szyba tylna i zderzak - 80 zł, klapa tylna - 100 zł, lusterka - 70 zł, podsufitka - 80 zł, pas przedni z grillem - 40 zł, głowica - 200 zł. Legnica, tel. 0504/36-45-60

AUDI 80, 1990 r.: lampy, kierunkowskazy, atrapa, „okulary", podłużnica, pas przedni, zderzaki, poszycia drzwi. Legnica, tel. 0695/72-66-00

AUDI 80 B3, B4, 1990/93 r., 1800 ccm: części mechaniczne i blacharskie, zawieszenie, lampy, fotele, wnętrze. Zielona Góra, tel. 0889/28-03-40

AUDI 80 B3, 1991 r.: tył nadwozia, tylna klapa, oś tylna. Dębnica, tel. 071/312-60-92, 0661/73-12-26

AUDI 80 B3, 1991 r., 2300 ccm: lusterka, zderzaki, wspomaganie kier., zawieszenia, drzwi prawe, błotniki, maska, klapa, licznik, tapicerka, alum. felgi 15" z oponami. Chojnów, powiat legnicki, tel. 0507/73-53-53

AMORTYZATORY, SPRZĘGŁA
SPRĘŻYNY, TŁUMIKI OP033955
HURT - DETAL - WARSZTAT - WYSYŁKA
najniższe ceny na Dolnym Śląsku
Bielany Wrocławskie, ul. Wrocławska 12 a
tel. 071/311-03-19
AUDI

AUDI 80, 1991 r.: drzwi, zderzaki. Polanica Zdrój, tel. 074/868-45-51

AUDI 80 B3, 1991 r., 20 tys. km, 1900 ccm, diesel: skrzynia biegów, typ WWO 2, o małym przebiegu - 550 zł. Bystrzyca Kłodzka, tel. 074/811-31-97, 0608/58-29-17

AUDI 80 B3, 1991 r.: silnik z wielopunktowym wtryskiem, pompa paliwa, komputer - 1.000 zł. Bogatynia, tel. 075/773-83-08, 0601/92-50-35

AUDI 80 B3, B4, 1991/94 r.: zawieszenie przednie do poj. 2.0 E, 1.9 TDI, drzwi uzbrojone 80 B3, hamulce tarczowe 80 B4, hamulce tarczowe i bębnowe, skrzynia biegów do poj. 2.0 E, drzwi, klapa tylna, rozrusznik, alternator, elementy wnętrza, konsola i inne. Lubsko, powiat żarski, tel. 0605/18-60-72

AUDI 80 B4, 1991/98 r., 1.8, 1.9, 2.0, 2.3, 2.6, kombi, sedan, cabrio: klimatyzacja, tapicerka skórzana i welurowa, felgi aluminiowe, lampy, drzwi, maski, klapa, szyby, elementy plastikowe, zawieszenia, błotniki, skrzynia biegów, inne części. Lubin, tel. 0605/28-93-07

AUDI 80 B4, 1992 r., 2000 ccm, benzyna, 115 PS: kolektor wtrysku, wtryski, komputery, sterowniki wtrysku, przepustnica, zbiornik paliwa, alternator, rozrusznik, sprzęgło, docisk + tarcza, sprężyny. Wałbrzych, tel. 074/841-05-83, 0880/78-80-29

AUDI 80 B4, 1992/95 r., 1.9 TDI, 1.9 TD, 2.0 E: błotniki, maska, lampy, chłodnice, klimatyzacja, felgi aluminiowe, przepływomierze, filtry, intercooler, drzwi, wspomaganie kier., poduszki pow., skrzynie biegów, elementy silnika, licznik, pompy, szyberdach, zawieszenie i inne. Wrocław, tel. 0602/26-76-79

AUDI 80 B4, 1993 r., V6: różne części z demontażu. Tel. 0609/74-99-60

AUDI 80 B4, 1993 r., 1900 ccm, TDI: zawieszenia, amortyzatory, sanie pod silnik, wahacze, szyby, lusterka, ramki drzwi, elementy wnętrza, drzwi, nagrzewnica, konsola i inne. Legnica, tel. 0695/21-28-05

AUDI 80 B4, 1993 r., 2000 ccm, benzyna: drzwi, szyby, listwy, zawieszenie, tłumiki, felgi stalowe, klapa tylna, lampy tylne, rozrusznik, alternator, półosie, skrzynia biegów, sprzęgło, lusterko, szyberdach, pompka sprzęgła, wspomaganie kier., szyba tylna. Lubań, tel. 0697/75-76-89

AUDI 80 B4, 1993 r., V6: różne części. Ostrów Wlkp. Tel. 062/734-91-93

AUDI 80 B4, 1993 r.: klapy, zderzaki, wzmocnienie, chłodnice, lampy, drzwi, szyby, lusterka, dach, kolumny McPhersona, belka tylna, ćwiartki nadwozia, fotele, koła, silnik, el. podnośniki szyb, ukł. kierowniczy, hamulcowy i wydechowy, pulpit, rozrusznik, półosie, przeguby i inne. Piława Górna, powiat dzierżoniowski, tel. 0604/94-06-88, 0600/74-26-53

AUDI 80 QUATTRO, KOMBI, 1993 r., 140 tys. km, 2300 ccm, benzyna: silnik, części nadwozia. Świdnica, tel. 074/856-92-11, 0509/41-62-20

AUDI 80 B3, B4, 1993 r., 47 tys. km, 1800 ccm: silnik z głowicą, stan idealny - 700 zł. Szklarska Poręba, tel. 0604/19-99-65

AUDI 80 B4 AVANT, 1994 r., 2000 ccm, benzyna: silnik, zawieszenia, rozrusznik, alternator, lapy, drzwi, szyby, zderzak tylny, chłodnica, półosie, elektr. reg. lusterka, poduszka pow., wspomaganie, tył nadwozia, podłużnice, belka tylna, wykładzina, osłona pod silnik, felga aluminiowa. Lubań, tel. 0508/12-75-53

AUDI 80 B4, 1994 r.: lampy tylne, drzwi - lewe przednie i tylne. Stary Wołów, tel. 071/389-57-66 po godz. 19, 0692/81-13-18

AUDI 80 B4, 1994 r.: maski, zderzak, błotnik, reflektor. Wrocław, tel. 0600/93-58-48

AUDI 80 B4, 1994 r., 1800 ccm: wszystkie części z demontażu. Lubin, tel. 0604/40-70-62

AUDI 80 B4, 1994 r., TDi: klimatyzacja, lusterka, drzwi, alternator, kierownica z poduszką powietrzną, listwa kierownicza, kolumny McPhersona, rozrusznik, półoś, wspomaganie i inne. Namysłów, tel. 0604/80-90-33

AUDI 80 B4, 1994 r.: maska, zderzak, błotniki, chłodnice, reflektory, felgi aluminiowe 15", inne części, możliwość wysyłki. Oława, tel. 071/303-32-34, 0602/24-34-06

AUDI 80 CABRIO, 1994 r., 2300 ccm, benzyna: klapa tylna, zawieszenie, chłodnica z wentylatorem. Wrocław, tel. 0607/76-98-74

AUDI 80 B4, 1995 r., 140 tys. km, 1.9 TDI, 2.0 E: maska, lampy, błotniki, zderzak, drzwi, silniki (2.0 E, 115 KM, 2.0 E, 90 KM), skrzynie biegów, półosie, wahacze, kolumny McPhersona, ława pod silnik, oś tylna z ABS-em, pompa ABS-u, pompa wspomagania kier., ukł. wydechowy, zbiorniczki. Lubin, tel. 0880/23-03-33

AUDI 80 B4, 1995 r.: podłużnice przednie - 120 zł, układ wydechowy, komplet - 220 zł, inne. Jawor, tel. 0888/93-08-08

AUDI 80 B3, A6 KOMBI, 1994 r.: karoseria kpl. i inne części z rozbiórki. Trzebnica, tel. 071/387-49-37, 0606/28-75-78

AUDI 80, 100: silnik, skrzynia biegów, osprzęt silnika. Wrocław, tel. 0698/47-54-38

AUDI 80, 100, 1988/93 r.: różne części z demontażu. Pielgrzymka, powiat złotoryjski, tel. 0693/29-42-75, 0603/56-71-88

AUDI 80, 90 QUATTRO, 1990 r., 2300 ccm, benzyna: silnik, most tylny, półosie, zawieszenie, błotniki, drzwi, tapicerka, liczniki, maska, klapa i inne. Chojnów, powiat legnicki, tel. 0506/13-23-85

AUDI 80, 90 B4 COUPE, 1995 r., 2.0, 2.3: el. pompa paliwa, przepływomierz z rozdzielaczem wtrysku, reflektory, maska silnika, osprzęt silnika, zawieszenia, szyby, drzwi, dach z szyberdachem, błotniki, silnik 19. D. Jawor, tel. 0502/20-75-84

AUDI 80, 90, 100: turbosprężarki, każdy model - od 700 zł. Wrocław, tel. 0608/75-59-29

- **AUDI 80, 90, 100 B4, B3, C4, A6, VW PASSAT, 1980/00 r., Polo, Golf, Vento, Jetta, Transporter T4: lampy tylne, reflektory, kierunkowskazy, halogeny, atrapy, zderzaki, chłodnice, elementy blacharki itp. REG-PLAST, Wrocław, ul. Przedmiejska 1, tel. 071/355-06-07, 0602/18-87-35 W81000155**

AUDI 80, 90, 100, 1991 r., 2300 ccm, benzyna: silnik, kpl. dokumentacja, osprzęt silnika, chłodnica, drzwi, tapicerka, szyby. Chojnów, powiat legnicki, tel. 0507/73-53-53

AUDI 80, 90, 100 C4, A2, A3, A4, A6, A8: lusterka boczne, możliwość wysyłki. Wrocław, tel. 0601/39-33-02

AUDI 90 B3: maska, drzwi. Radwanice, tel. 0608/41-76-04, 071/311-74-34

AUDI 90 B3, 1991 r.: pas przedni, atrapa, sprężyny sportowe H&R (czerwone). Wrocław, tel. 0696/07-18-87

AUDI 90, 1991 r., 2300 ccm, benzyna: rozdzielacz wtrysku, alternator, chłodnica, maska silnika, zawieszenia, drzwi, most tylny, szyby, wspomaganie kier. Chojnów, powiat legnicki, tel. 0508/50-80-39

AUDI A2: lampa, błotniki, wzmocnienie czołowe. Trzebnica, tel. 071/312-54-64

AUDI A2, A3, A4, A6, A8, 1995/05 r.: el. reg. i podgrzewane lusterka, możliwość wysyłki. Wrocław, tel. 0601/39-33-02

AUDI A3, 1995/03 r.: maska, błotniki, zderzaki, reflektory, kierunkowskazy, wzmocnienia czołowe, atrapa. Szczytna, tel. 074/868-36-40, 0601/79-98-15

AUDI A3, 1997/01 r.: wzmocnienie czołowe (dolne przednie), skrzynie biegów. Wrocław, tel. 071/341-56-58, 0600/71-28-00

AUDI A3, 1998 r., 1600 ccm: wentylator chłodnicy, filtr powietrza + przepływomierz, zbiorniczki, nagrzewnica, osprzęt silnika, „sanki" pod silnik, wahacz lewy, podnośnik el. otw. szyby prawej, sensor poduszki pow. Wrocław, tel. 0888/99-13-55

AUDI A3, 1998 r., 1900 ccm, TDI: reflektory, maska, zderzak, błotniki, chłodnice, wentylatory, wzmocnienie przednie, drzwi, zawieszenia, lusterka i inne. Lubin, tel. 0603/64-64-14

AUDI A3, 1999/01 r.: elementy blacharki (cięte), zawieszenia, skrzynie biegów, osprzęty silników. Prochowice, powiat legnicki, tel. 0609/32-37-45

AUDI A3, 2000 r.: zderzak przedni. Lwówek Śląski, tel. 0694/18-48-02

AUDI A3 8PO, 2004 r.: reflektory ksenonowe, fabrycznie nowe, stan idealny, części mechaniczne i blacharskie (używane), poduszki pow., konsole i inne. Tel. 0600/10-57-00

AUDI A3, A4 KOMBI, SEDAN, 1995/04 r.: różne części mechaniczne i blacharskie. Pleszew, tel. 062/742-01-51 (fax), 0691/80-28-31, 0609/86-05-99

AUDI A3, A4, A6, A8: zderzaki, błotniki, maska silnika, chłodnica, drzwi, poduszki pow., napinacze pasów, kierownica, alum. felgi, atrapa przednia i inne blacharskie i mechaniczne. Brzeg, tel. 0692/64-25-18

AUDI A3, A4, 80 B3, B4, 1990/04 r.: różne części mechaniczne i blacharskie, możliwość wysyłki. Jarocin, tel. 0509/86-95-13, 0607/89-10-83

AUDI A3, A4, A6, 1997/00 r., 2500 ccm, TDI: skrzynia biegów, osprzęt silnika, tapicerka, drzwi i inne. Kamienna Góra, tel. 0504/01-09-44

AUDI A3, A4, A6, A8, S4, S6 C4, TT, 1.9 TDI, 2.0, 2.2 T, 2.3, 2.5 TDI, 2.6 V6, 4.2: reflektory ksenonowe, klimatyzacja, felgi, lusterka, chłodnice, wzmocnienia, poduszka pow., deska rozdz., pasy, kolumny kierownicze, pompy wspomagania kier. i paliwa, skrzynia biegów Tiptronic (A8) i inne. Oleśnica, tel. 0602/15-35-30

AUDI A3, A4, A6, A8, TT: różne części. Wrocław, tel. 0604/66-83-94

AUDI A3, A4, A6, B4, C4, 1992/04 r., 1.6, 1.8, 1.8 T, 1.9 TDI, 2.0 20V, 2.3, 2.4, 2.5, 2.6: drzwi, zawieszenia, skrzynia biegów, ukł. kierowniczy, pompa wspomagania kier., wtryskowa, paliwa, silnik, osprzęt silnika, komputery, liczniki, czujniki, przełączniki, lusterka, elem. klimatyzacji. Opole, tel. 077/457-00-81, 0601/47-81-68, 0605/51-45-68

AUDI A3, A4, A6, TT, S3, S4, S6: maski silnika, zawieszenia, błotniki, zderzaki, reflektory, klapy tylne, lusterka, drzwi, konsole, poduszki pow., skórzana tapicerka. Lubin, tel. 0609/78-83-39

AUDI A3, S3, 1996/04 r., wszystkie modele: reflektory, elementy zawieszeń, maski, zderzaki, błotniki, klimatyzacje kpl. (gwarancja), felgi aluminiowe, poduszki pow., RO, reflektory ksenonowe; S3: zderzaki po tuningu, części mechaniczne i inne. Tel. 0604/59-01-48

AUDI A4: ćwiartki nadwozia przednie i tylne, dach. Lubań, tel. 075/724-13-04, 0507/14-53-91, 0509/56-55-21

AUDI A4 AVANT: roleta bagażnika. Namysłów, tel. 0604/84-04-45

AUDI A4: reflektory, kierunkowskazy, lampy tylne, wahacze. Oleśnica, tel. 071/399-26-98, 0603/92-75-92

AUDI A4: maska. Radwanice, tel. 0608/41-76-04, 071/311-74-34

AUDI A4: klapa tylna ze spoilerem. Świdnica, tel. 0603/21-35-85

AUDI A4: drzwi, zawieszenia, poduszki pow., silnik 1.8 E. Wrocław, tel. 071/765-26-47, 0605/82-59-78

AUDI A4: ćwiartka tylna lewa. Wrocław, tel. 0602/76-53-36

AUDI A4, 1995 r.: zderzak przedni - 150 zł. Złotoryja, tel. 076/878-45-88, 0605/56-12-94

AUDI A4, 1995/01 r., 2,5 TDI, 1,8, 1,9, 2,4, 2,6, 2,8, kombi, sedan: lampy tylne, reflektory, maski, błotniki, klapy, drzwi, szyby, wyposażenie wnętrza skórzane i welurowe, skrzynia biegów (też Quattro), wał, dyferencjał, półosie, podsufitka, elementy plastikowe, chłodnica, sprężarki, inne. Lubin, tel. 0601/15-90-89

AUDI A4, 1995/99 r.: maska, błotniki, lusterka, półosie, przekł. kierownicza, zwrotnice tylne, lampy, belka pod silnik. Wrocław, tel. 0602/23-68-66

AUDI A4 AVANT, SEDAN, 1996 r.: przednia i tylna część nadwozia, wózek pod silnik. Lwówek Śląski, tel. 0694/18-48-02

AUDI A4, 1996 r.: maska silnika, kolor czarny - 220 zł. Głogów, tel. 0502/03-95-23

AUDI A4, 1996/04 r., wszystkie modele: reflektory, maski, błotniki, drzwi, klimatyzacje kpl. (gwarancja), felgi aluminiowe, poduszki pow., RO + CD, grill Kamei, zderzaki (S4 i RS4), części mechaniczne, reflektory ksenonowe i inne. Tel. 0600/10-57-00

TURBOSPRĘŻARKI
NAPRAWA • SKUP • SPRZEDAŻ • MONTAŻ
GWARANCJA • WYSYŁKA NA CAŁY KRAJ OP032607
Wrocław, ul. Legnicka 52a, niedziela - giełda w Łodzi
tel. 071/350-07-16, kom. 0-692 487 450

AUDI A4 AVANT, 1997 r., 1900 ccm, TDI: rozrusznik, półosie, piasty, kolumny McPhersona, wahacze, wyświetlacz klimatyzacji, parownik, serwo, pompa vacuum i ABS, elem. plastikowe wnętrza, stabilizator, nagrzewnica, inne. Lubin, tel. 0691/50-04-40

AUDI A4, 1997 r., 1900 ccm, TDI: silnik, skrzynia biegów. Trzebnica, tel. 0603/25-24-35

AUDI A4, 1997/00 r., 1.9 TDI, 1.8 turbo E, 2.4: drzwi, osprzęt silników, przepływomierz, filtr powietrza, zawieszenia, klimatyzacja, felgi aluminiowe, fotele, oś tylna, zderzaki, zwrotnice, opony letnie, klapa tylna, konsola, poduszki pow., pasy, skrzynia biegów i inne. Legnica, tel. 0607/70-38-40

AUDI A4 SEDAN, 1998 r., srebrny: klapa bagażnika - 100 zł. Chocianów, tel. 076/818-44-39

AUDI A4, 1998 r., 1900 ccm, TDI: zawieszenia, lampy, błotniki, maska, zderzak, wzmocnienie przednie, chłodnice, wentylatory, lusterka i inne. Lubin, tel. 0603/64-64-14

AUDI A4 KOMBI, 1999 r.: maska, błotnik lewy, belka zderzaka, mocowanie zderzaka, lampa tylna prawa. Oława, tel. 0608/41-50-39

AUDI A4 KOMBI, 2000 r.: zderzak tylny. Wrocław, tel. 0504/84-78-50

AUDI A4, 2000 r.: maska, konsola z poduszkami pow., drzwi, zawieszenie przednie i tylne, klapa tylna do kombi, inne. Opole, tel. 0601/71-67-25

AUDI A4, 2000 r.: ćwiartka prawa. Wrocław, tel. 0888/77-17-66

AUDI A4, 2003 r.: zderzak przedni i tylny, błotniki. Lubin, tel. 0506/14-55-54

AUDI A4, 2003 r.: różne części mechaniczne i blacharskie, reflektory, maski, zderzaki, poduszki pow., RO Symphony, konsole, reflektory ksenonowe i inne, również do cabrio (2004 r.). Tel. 0600/10-57-00

AUDI A4, 2003 r., TDI 180 KM, V6: kpl. zawieszenia (wahacze, amortyzatory, poduszki, belka, piasty), zbiornik paliwa, sonda Lambda, felgi aluminiowe 19" do RS6. Chojnów, tel. 076/818-95-68, 0509/31-57-17

AUDI A4, 2004 r.: zderzak przedni. Wrocław, tel. 0504/84-78-50

AUDI A4 CABRIO, 2004 r.: maska, zderzak przedni, wzmocnienie czołowe, chłodnice, grill, klapa, lampy, drzwi, reflektory ksenonowe. Tel. 0600/10-57-00

AUDI A4, 2004 r.: zderzak, hak holowniczy. Lwówek Śląski, tel. 0694/18-48-02

AUDI A4, A6, 1995/04 r.: maski, błotniki, zderzaki, klapy tylne, wzmocnienia, reflektory, kierunkowskazy. Szczytna, tel. 074/868-36-40, 0601/79-98-15

AUDI A4, A6, A3, A8: lusterka. Wrocław, tel. 0692/46-54-04, 0600/92-13-68

AUDI A4, A6, A8: błotniki, zderzaki, wzmocnienia, lampy i inne części nowe i używane. Nysa, tel. 0503/80-70-99

AUDI A4, A6, TT: zderzaki. Trzebnica, tel. 0888/01-54-81, 0888/35-31-50

- **AUDI A6, (model przejściowy) I WSZYSTKIE AUDI: elementy karoserii, mechanika, zawieszenia, tapicerki, poduszki pow., elementy plastikowe, inne. ABSOLUTNIE WSZYSTKIE CZĘŚCI oraz części do modeli: SKODA FABIA, VW, MERCEDES 126 oraz innych modeli. Wysyłka - cały kraj, dostawa w 24 godz., transport. Tel. 033/815-61-91 (fax), 0509/93-39-15, 0509/93-39-16 W01008695**

AUDI A6: zderzak tylny. Kłodzko, tel. 0506/92-69-20

TURBOSPRĘŻARKI
NAPRAWA • MONTAŻ • SPRZEDAŻ
56-400 Oleśnica, Spalice 2, tel. 0606 978 752
OP042805

CHŁODNICE
nowe, używane OP042871
klimatyzacje - napełnianie
Wrocław, ul. Opolska 195, tel. 071/311-74-00, 0-601 169 054, 0-601 703 384

AUDI A6: klapa tylna, zderzak tylny, przekładnia kierownicy. Lwówek Śląski, tel. 0509/32-22-54

AUDI A6: reflektory, kierunkowskazy, lampy tylne, wahacze. Oleśnica, tel. 071/399-26-98, 0603/92-75-92

AUDI A6: klapa tylna. Radwanice, tel. 0608/41-76-04, 071/311-74-34

AUDI A6 C4, 2600 ccm, 2800: chłodnica. Trzebnica, tel. 0604/17-57-40

AUDI A6: skrzynia biegów (automatic). Wrocław, tel. 0603/48-45-74

AUDI A6, 1994/03 r.: konsole z poduszkami pow., wzmocnienia przednie z chłodnicami, drzwi, zderzaki, ława pod silnik, kolumny McPhersona, przekł. kierownicze, zawieszenie tylne, szyby, relingi dachowe, tapicerki (skórzane i materiałowe), skrzynie biegów, dachy i inne. Lubin, tel. 0603/81-88-08

AUDI A6, 1994/03 r.: elementy wnętrza, skórzane i materiałowe, konsole, poduszki pow., pasy, zawieszenia przednie i tylne, lampy, chłodnice, głowice, turbiny, osprzęt silnika, skrzynie biegów, drzwi, tylne klapy, alum. felgi z oponami i inne. Lubin, tel. 0603/81-88-08

AUDI A6, 1995/04 r.: maska, zderzaki, błotniki, chłodnice, wzmocnienia, reflektory, poduszka pow., konsola, klapy tylne kpl. (kombi), roleta bagażnika, lampy tylne, inne części, możliwość wysyłki. Oława, tel. 071/303-32-34, 0602/24-34-06

AUDI A6, 1997 r., 2.8 V6, 2.5 TDI, 2.5 V6 TDI, 115-140 KM: silniki, skrzynia biegów. Trzebnica, tel. 0603/25-24-35

AUDI A6, 1997/00 r.: maski, błotniki, wzmocnienia, lampy, reflektory ksenonowe, drzwi, ramki, lusterka, osprzęt do silników 1.9, 2.4, 2.5 TDI, 2.8, skrzynia biegów, półosie, zawieszenia, wahacze, tapicerka skórzana, elementy plastikowe, szyby, głowice, turbiny, pompy, inne części., woj. dolnośląskie, tel. 0661/43-82-49

AUDI A6, 1997/00 r., 1.6, 1.9 TDI: osprzęt silnika, drzwi, przepływomierz, skrzynia biegów Tiptronic, poduszki pow., pasy, konsola, felgi aluminiowe, opony letnie, zderzaki, błotniki, maska, elementy zawieszenia, klimatyzacja i inne. Legnica, tel. 0607/70-38-40

AUDI A6 KOMBI, SEDAN, 1997/03 r.: różne części mechaniczne i blacharskie. Pleszew, tel. 062/742-01-51 (fax), 0691/80-28-31, 0609/86-05-99

AUDI A6, 1997/99 r., 1800 ccm, turbo benzyna: silnik, skrzynia biegów, zawieszenia, drzwi, wspomaganie kier., komputer, inst. elektryczna, tapicerka i inne. Zielona Góra, tel. 0504/17-57-51

AUDI A6, 1998 r.: zderzak przedni i tylny. Leszno, tel. 0600/90-37-63

AUDI A6 SEDAN, 1998 r.: elementy wnętrza, konsola w granatowym kolorze, poduszka pow., siedzenia w kolorze wnętrza i inne. Bogatynia, powiat zgorzelecki, tel. 0600/66-56-88

AUDI A6, 1999 r., 1900 ccm, TDI, 110 KM: automat. skrzynia biegów, półosie i inne. Zielona Góra, tel. 0504/17-57-51

AUDI A6, 2000 r.: podłużnice przednie, drzwi przednie i tylne, zderzaki. Trzebnica, tel. 0691/88-88-36

AUDI A6, 100 C4: skrzynie biegów manualne 2.6 V6, 2.8 V6, 2.8 V6 manualna Quattro, zawieszenie tylne kpl. Lwówek Śl. Tel. 0609/70-48-05

AUDI A6, 100 C4 QUATTRO: głowice 2.5 TDI, 2.0 E, skrzynia biegów, wyposażenie wnętrza, poduszki pow. (2 szt.), zawieszenia, nagrzewnica, zderzak tylny do Avanta, relingi, lusterko prawe, licznik, drzwi tylne prawe do Avanta, rozrusznik, wał napędowy. Wrocław, tel. 071/765-26-47, 0605/82-59-78

AUDI A6, A8, TT, S4, S6, S8: turbosprężarki, każdy model - od 700 zł. Wrocław, tel. 0608/75-59-29

AUDI A6, S4, S6 C4: elementy blacharki i wzmocnienia, chłodnice, błotniki, tarcze, zegary, deska rozdz., poduszki pow., lusterka, pompa wspomagania kier. i paliwa, zbiorniczki, drewniane dodatki, głowice, filtry, szyby i inne. Oleśnica, tel. 0602/15-35-30

AUDI A8: błotnik tylny, klapa. Trzebnica, tel. 071/312-54-64

AUDI A8: skrzynia biegów (automatic). Wrocław, tel. 0603/48-45-74

AUDI A8, 1994 r., 4200 ccm: wykładzina bagażnika, podszybie plastikowe, podsufitka, licznik, kolektory, moduł skrzyni biegów, części silnika, sprężarka i chłodnica klimatyzacji, zawieszenie tylne i przednie, miska olejowa, filtr powietrza. Namysłów, tel. 0606/80-38-29

AUDI A8, 1995 r., 80 tys. km, 4200 ccm: wszystkie części. Zielona Góra, tel. 0880/54-94-91

AUDI A8 SEDAN, 1998 r.: klapa bagażnika, kompletna, z lampami - 200 zł. Chocianów, tel. 076/818-44-39

AUDI A8, 1998 r., 3700 ccm, benzyna: silnik, komputer. Trzebnica, tel. 0603/25-24-35

AUDI A8, 2000 r.: podłużnice przednie, tylna klapa, tylne zawieszenie, tylny zderzak z parkironikiem, lusterka, drzwi, dach z szyberdachem, wnętrze skórzane. Lubin, tel. 0603/81-88-08

AUDI A8, 2003 r., 4000 ccm, TDI, 4200 ccm, nowy model: maska, błotniki, lampy, wzmocnienie przednie, chłodnice, zderzak, drzwi, inne. Lubin, tel. 0607/75-77-35

AUDI A8, 2003 r., 3300 ccm, TDI: chłodnica, reflektor ksenonowy prawy, poduszka pow. pasażera. Świdnica, tel. 074/857-85-55

AUDI A8, S8, 1997/02 r., 4.2 360-310 KM, 2.5 TDI 180 KM, 3.3 TDI 250 KM: błotniki, zderzaki, maska, drzwi, zawieszenia, szyby, wyposażenie wnętrz, nawigacja + TV, felgi aluminiowe 18 i 20", reflektory ksenonowe, chłodnica, wzmocnienie przednie, pompy, ABS, ASP, koła zimowe, tapicerka skórzana, S8 silnik 360 KM + skrzynia biegów. Lubin, tel. 0607/75-77-35

AUDI COUPE, 1995 r.: zderzak przedni. Bystrzyca Kłodzka, tel. 0691/67-01-72

AUDI S3, 1998 r.: zderzak przedni - 250 zł. Kłodzko, tel. 074/865-51-78, 0606/98-26-08

AUDI S6, ALLROAD QUATTRO, AVANT, 2002 r., 4200 ccm, 2500 ccm TDI, 180, KM: silnik kpl., skrzynia biegów Tiptronic, skórzana tapicerka, klimatyzacja, drzwi kpl., nawigacja, reflektory ksenonowe, sensor, zawieszenie przednie i tylne, poduszki pow., szyby tylne lewe i prawe, elementy chromowane dachu, chłodnica, błotniki inne. Lubin, tel. 0607/75-77-35

AUDI S8: liczniki, przełączniki. Wrocław, tel. 0602/23-68-66

AUDI TT: chłodnice, reflektory, wentylatory, części mechaniczne, poduszki pow. Tel. 0604/59-01-48

CHŁODNICE
do wszystkich marek samochodów
nagrzewnice - rdzenie
intercoolery - chłodnice olejowe
DOSTAWA DO KLIENTA
Wrocław, ul. Strzegomska 36-40
tel./fax 071/796 79 85, 0604 656 378
OP043235

AUDI TT: zderzak tylny. Radwanice, tel. 0608/41-76-04, 071/311-74-34

AUDI TT: tłumik, tarcze i zaciski hamulców. Wrocław, tel. 0504/51-90-78

AUDI TT: różne części, oś tylna z tarczą i zaciskami, zbiornik paliwa. Wrocław, tel. 071/332-50-00, 0505/94-09-20

AUDI TT: tylny zderzak - 150 zł. Wrocław, tel. 071/765-52-33, 0506/19-04-34

AUDI V8, 1990 r., 3600 ccm: szyby, sterownik silnika i skrzyni biegów, amortyzatory tylne, szyby. Namysłów, tel. 0606/80-38-29

AUDI V8, 1990 r.: zderzak przedni. Oława, tel. 0888/08-76-65

AUSTIN MONTEGO: różne części blacharskie i mechaniczne. Wrocław, tel. 0601/72-56-81

AUTOBUS AUTOSAN: silniki, skrzynia biegów, drzwi, maski, szyby, zawieszenie, osprzęt silnika, elementy plastikowe wnętrza, elementy blacharki, koła, fotele oraz inne. Wałbrzych, tel. 074/846-49-57

AUTOBUS JELCZ RTO-07: nagrzewnica olejowa - 800 zł. Głuchołazy, tel. 077/439-24-15 po godz. 21

AVIA A31: przystawka hydrauliki, skrzynia biegów (4 i 5). Nowa Ruda, powiat kłodzki, tel. 0501/51-45-34

AVIA A31, 1987 r.: most, szyby, skrzynia biegów (4), wał pędny, zawieszenia, resory. Wrocław, tel. 0503/02-42-22

BARKAS: silnik (uszkodzony blok). Brzeg, tel. 0602/21-10-75

BMW: komputery. Namysłów, tel. 0604/89-65-56

BMW, 1988 r.: różne części. Chojnów, powiat legnicki, tel. 0602/58-63-39

BMW 3 E-36: zderzak przedni i tylny, klapa, grill. Tel. 0500/73-57-97

BMW 3 E-30 COUPE: błotniki, drzwi, maska przednia, lampy, szyberdach, zawieszenie, skrzynia biegów i inne. Kamienna Góra, tel. 0604/84-29-30

BMW 3 E-46 KOMBI: listwy progowe, elementy grilla. Namysłów, tel. 0604/84-04-45

BMW 3 E-34, E-46: maska, zderzaki, błotniki, reflektory, poduszki pow., klapy tylne (kombi) i inne, możliwość wysyłki. Oborniki Śląskie, tel. 0502/04-08-46

SKRZYNIE BIEGÓW
NAPRAWA-SPRZEDAŻ-SKUP
Automatyczne i Manualne
Wrocław - Łozina ul. Nowego Osiedla 13
0661/ 150 209
OP050035

BMW 3 E-36: poduszki pow. kpl., reflektor prawy. Oborniki Śląskie, tel. 0604/17-13-82

BMW 3: maska silnika, błotniki, zderzak, pas przedni, atrapa przednia, reflektory, kierunkowskazy. Oleśnica, tel. 071/399-26-98, 0603/92-75-92

BMW 3 E-36, E-46: maska, zderzaki, błotniki, reflektory, klapy tylne (kombi), możliwość wysyłki. Oława, tel. 0602/24-34-06, 071/303-32-34

BMW 3 E-36: zderzak, atrapa, błotniki, lampy tylne. Radwanice, tel. 0608/41-76-04, 071/311-74-34

BMW 3 E-46: zderzaki, lampa tylna. Radwanice, tel. 0608/41-76-04, 071/311-74-34

BMW 3 E-30: maska, błotniki, zderzak, zawieszenie. Wrocław, tel. 0601/48-73-12

BMW 3 E-30: zderzak tylny, lampy tylne, reflektory, serwo, pompa hamulcowa, wahacze, wał napędowy, kolumny McPhersona, komputer, kierownica, amortyzatory, przepływomierz, tarcze i klocki ham. Wrocław, tel. 071/349-19-43, 0887/40-40-03

STABO
Wrocław
ul. Kolarska 1
(boczna ul. Wyścigowej)
BMW
CZĘŚCI NOWE I UŻYWANE
tel. 071/360-85-79
WARSZTAT - tel. 071/339-81-16 OP043923

BMW 3 E-30: zderzak przedni, kierunkowskazy, amortyzatory, tarcze i zaciski hamulców, nagrzewnica, szyby tylne boczne, stacyjka. Ząbkowice Śląskie, tel. 0502/29-43-36

BMW 3 E-21, 1981

ZEWNĘTRZNE BIURA
PRZYJMOWANIA REKLAM PŁATNYCH:

WROCŁAW:
AGENCJA REKLAMOWA "Echo"
ul. Świdnicka 19 (wejście od K. Wielkiego, przy przejściu podziemnym,
tel. 341-06-28, tel./fax 341-06-25
tel. kom. 0-604 48 60 30
e-mail: echo@dobrynet.com
AGENCJA REKLAMOWA "Wojtas"
ul. Zielińskiego 22a, (wjazd od ul. Gwiaździstej)
tel./fax 071/362-39-13
tel. kom. 0-601 57 00 30
e-mail: wojtas@wojtas.home.pl
SKLEP, ul. Dokerska 4, tel. 373-96-56
"ARENA" BIURO REKLAM I OGŁOSZEŃ
ul. Komandorska, tel. 071/795-66-16
AGENCJA REKLAMOWA "Akard"
ul. Komandorska 147 (pawilon - I p.)
tel./fax 071/367-76-10, 367-76-11
AUTOREAKCJA
ul. Grecka 26/28
tel./fax 071/354-58-11, 0-608 849 235
"DAM-WD"
ul. Sienkiewicza 43
tel./fax 071/322-07-59, damwid@hot.pl
DYZMEN S.C.
Cezary Dymek, Renata Dymek
ul. Szybowcowa 42/36,
071/782-80-82, 0-607 464 969,
www.intergielda.com.pl
PROMOTION
Podwale 62, tel. 071/342-16-35
REKLAMA PRASOWA „PRESSCOM"
tel. 071/795-77-20, 0-696 029 332
REKLAMY, FOTOOFERTY - również na terenie Niemiec - Krzysztof Biernacki, 609 570 007, tel./fax071/794-80-82, e-mail: navi_media@wp.pl
"ART PRO" Wrocław, ul. Żeromskiego 42/5
tel. 071/372-07-33, 0-501 03 65 53
DAMAK'S
ul. Kniaziewicza 23 b, tel. 071/341-07-87
ABAK
Wrocław, ul. Krzywoustego 334/5, pn. - pt. 12.00-20.00
tel. 071/799-14-39, 345-77-60
Centrum Ogłoszeń Prasowych
EUROPARTNER
Wrocław, Słubicka 18 (budynek TGG)
tel. 071/789-44-00, fax 071/789-44-06
www.ogłoszenia.wroclaw.pl
SUNpress Biuro Ogłoszeń Prasowych
Wrocław, ul. Łaciarska 4
tel./fax 071/343-59-28, 341-98-85 wew. 12 i 18
e-mail: biuro@sunpress.pl
Biuro Reklam i Ogłoszeń
DH Hermes I p.
ul. Średzka 32/34
tel. 071/349-32-47 do 49 wew. 44
0601/65-37-59, 0601/65-34-36

BOLESŁAWIEC:
"Herbal", ul. Zgorzelecka 52 (basen kryty)
tel. 075/644-25-79, kom. 0-692 360 986

GÓRA:
Góra 56-200, ul. Kościuszki 21
Krzysztof Biernacki, tel. 065/543-21-09, 0609/570-007, e-mail: navi_media@wp.pl

JELENIA GÓRA:
J. Majski, tel. 075/76-78-707, 9^{00}-14^{00}
"ECO-POL" R. Kiljan, tel. 0-603 50 52 81

KALISZ:
CENTRUM OGŁOSZENIOWE "ARGUS"
tel./fax 062/764-90-46 pon.-pt. 8-16
oraz na terenie giełdy samochodowej (kiosk)

KŁUCZBORK:
ul. Armii Krajowej 9/1, tel. 077/418-00-36

KŁODZKO:
Sebastian Święcicki - Giełda Samochodowa
ul. Objazdowa 12, 57-300 Kłodzko
sob. od 6.00 - 14.00, tel. 0-880 10 82 65

LUBIN, LEGNICA, GŁOGÓW, CHOJNÓW:
"A Info - Press", Janusz Czajka,
BIURO, 59-300 Lubin,
ul. Chrobrego 2/5 (Rynek) tel./fax 076/841-52-30, 841-20-55, 0-604 48 21 07
pn.-pt. w godz. 9^{00}-17^{00} i na terenie giełdy samochodowej Lubin (kasa nr 3)
sob. w godz. 6^{00}-14^{00}
H. Kupiński
tel. 0-605 359 428, 076/724-06-33

LESZNO:
ul. Tylna 10, pon, środa, piątek: 11-16 065/520-73-46 do godz. 19^{00}, tel. 0-605 828 424

NAMYSŁÓW:
ul. Harcerska 4/1, tel. 077/410-20-90

OLEŚNICA:
Biuro Reklam i Ogłoszeń MARMAC
56-400 Oleśnica, ul. 3 Maja 12/VI
tel./fax 071/398-33-47, tel. kom. 0-604 978 573
e-mail: biuro@marmac.pl

OŁAWA:
"KA-KAW", ul. 3. Maja 1a,
TEL. 071/313-23-22, 0-501 142 187

OPOLE:
giełda opole (GODZ. 9-12)
MATERM, ul. Oleska 31, tel. 077/441-35-30
fax 077/441-35-32, godz. 8^{30} - 17^{30}

POLKOWICE:
MARCUS, ul. 3-go Maja 18a, pn. - pt. 10.00-19.00
tel. 076/749-88-18

POZNAŃ:
GUERICA - R. Paszkiewicz
tel. 061/899-83-31, 0-501 590 007

ŚRODA ŚLĄSKA:
"H-D-POL", ul. Malczycka 4, tel. 071/317-48-27

ŚWIDNICA:
Biuro Usług Gospodarczych,
ul. Konopnickiej 13, tel. 074/853-82-12, 851-21-33
e-mail: bug_jj@wb.onet.pl

TRZEBNICA:
Agencja Reklamowa "OLO", ul. Kościelna 7,
tel./fax 071/312-02-06, 387-02-06,
pon.-pt. 10^{00}-17^{00}, sob. 9^{00}-13^{00}

WAŁBRZYCH:
Agencja Reklamowa DESSART
Dariusz Stacharski, tel. 0-602 781 868, 0-501 615 511

ZIELONA GÓRA:
Biuro Usług Gospodarczych "Koraz", ul. Miła 9
tel./fax 068/327-02-75, pn.-pt. 8^{00}-16^{00}
e-mail: koraz@go2.pl

"AUTO GIEŁDA" W INTERNECIE

OGŁOSZENIA WIELOKROTNE W GAZECIE ZE ZDJĘCIAMI W INTERNECIE

Osobom ceniącym czas i wygodę oraz chcącym nadawać ogłoszenia w kilku kolejnych wydaniach gazety z i/lub równoczesną emisją zdjęć w internecie, polecamy samoobsługowe korzystanie z systemu Wirtualnego Katalogu Zdjęć (http://wkz.pop.pl)

Korzystając z systemu Wirtualnego Katalogu Zdjęć (WKZ) mogą Państwo zamieścić w gazecie "Auto Giełda Dolnośląska" ogłoszenie, dodatkowo zlecając dowolną liczbę jego kolejnych emisji, a także umieścić zdjęcia obiektu w WKZ. Takie ogłoszenie w gazecie będzie zawierało dodatkową informację o zdjęciach w internecie.

Ogłoszenia można umieszczać samodzielnie, korzystając z internetu: http://wkz.pop.pl lub za pośrednictwem naszej redakcji i firm z nami współpracujących, których adresy drukujemy poniżej.

Zasady przyjmowania ogłoszeń są identyczne, jak w przypadku samodzielnego wysyłania ogłoszeń na kuponach ogłoszeniowych, z tą różnicą, że kupony ogłoszeniowe wypełni za Państwa automatycznie system WKZ i wyśle do redakcji gazety.

GWARANTUJEMY emisję każdego zamówionego w ten sposób ogłoszenia.

Każde ogłoszenie, którego treść wskazuje na prowadzenie działalności gospodarczej lub zawierające sformułowania typu: sprzedaż na terenie całego kraju, możliwa wysyłka, faktura VAT, leasing itp. będzie automatycznie kwalifikowane jako ogłoszenie komercyjne (można je zamieścić jako ogłoszenie drukiem pogrubionym, koszt: 13,00 zł (w tym 22% VAT). Analogicznej selekcji podlegają wszystkie ogłoszenia z rubryki Komputery dotyczące sprzedaży programów, filmów i gier komputerowych na nośnikach magnetycznych innych niż oryginalne.

CENNIK WKZ:

- publikacja do 3 zdjęć: 14 zł za 28 dni ekspozycji na serwerze WKZ
- każde kolejne zdjęcie powyżej 3: 4 zł za 28 dni publikacji
- jedna emisja prywatna w gazecie (cena gazety z kuponem) 3.40 zł
- jedna emisja komercyjna (druk pogrubiony) : 13,00 zł
- **pakiet internetowy I:** ogłoszenie w internecie + 3 zdjęcia przez 28 dni + gwarantowana równoczesna emisja w 8 kolejnych wydaniach "Auto Giełdy Dolnośląskiej" z adnotacją o zdjęciach w internecie wynosi 41,20 zł (14.00 zł + 8 x 3.40 zł)

UWAGA! Ze względu na zwiększoną liczbę wydań "Auto Giełdy Dolnośląskiej" w przypadku pakietu internetowego I okres emisji w gazecie będzie krótszy od emisji w internecie.

- **pakiet internetowy II:** ogłoszenie w internecie + 3 zdjęcia przez 28 dni + gwarantowana równoczesna emisja w 12 kolejnych wydaniach "Auto Giełdy Dolnośląskiej" z adnotacją o zdjęciach w internecie wynosi 54.80 zł (14.00 zł + 12 x 3.40 zł).

Wszystkie podane ceny są cenami brutto (zawierają podatek VAT).

Terminy przyjmowania ofert do emisji przez system WKZ:
(dot. osób zamieszczających ogłoszenia we własnym zakresie):

- wydanie poniedziałkowe "Auto Giełdy Dolnośląskiej" - piątek do godz. 23.59
- wydanie środowe "Auto Giełdy Dolnośląskiej" - niedziela do godz. 23.59
- wydanie piątkowe "Auto Giełdy Dolnośląskiej" - wtorek do godz. 23.59.

Terminy przyjmowania ofert do emisji w naszej redakcji:

- wydanie poniedziałkowe i środowe "Auto Giełdy Dolnośląskiej" - piątek do godz. 15.00
- wydanie piątkowe "Auto Giełdy Dolnośląskiej" - wtorek do godz. 15.00.

E-mail: internet@autogielda.com.pl, tel. 071/346-94-96

Oferty złożone po tych terminach ukażą się w kolejnych numerach gazety.

Wszelkich informacji udzielamy pod numerem telefonu: 071/781-71-22.
E-mail: wkz@pop.pl

Adresy firm wykonujących zdjęcia do katalogu zdjęć w internecie:

Wrocław:
pop.pl Internetowe Systemy Sieciowe,
ul. Tęczowa 57, tel./fax 071 781-71-22
Auto Giełda Dolnośląska, Cezary Kurczak
ul. Kościuszki 135, pok. 219
tel. 071/346-94-96

Agencja Reklamowa WOJTAS,
ul. Zielińskiego 22 a,
tel./fax 071/362-39-13, 0-601/57 00 30
Agencja Reklamowa ECHO,
ul. Świdnicka 19,
tel. 071/341-06-28, kom. 0-502 09 37 27

Kędzierzyn-Koźle:
Firma Handlowo-Usługowa Halina Patecka
ul. Grunwaldzka 3 tel. 077 406-03-90
Lubin:
A INFO-PRESS, Giełda Samochodowa, tel. 0604 48-21-07, tel. 076 84-69-034
Komis Auto Centrum MAZUR,
ul. M. Curie-Skłodowskiej 97, tel. 076 844-39-32

BMW 3 E-30, 1985/90 r., 1600 ccm, 16V : skrzynia biegów (5), wał napędowy, drzwi, klapa tylna, lampy, zderzaki, elementy zawieszeń, lusterka, elementy plastikowe wnętrza i inne. Złotoryja, tel. 0605/82-10-51, 076/878-84-79

BMW 3 E-36, 1986 r. : maska silnika, stan idealny, skrzynia biegów (5) do modelu 318. Kępno, tel. 062/782-25-19

BMW 3 E-30 COUPE, 1987 r., 130 tys. km, 1800 ccm, złoty: drzwi, błotniki, szyberdach, maska silnika, szyby, felgi aluminiowe, klapa tylna, zawieszenia, skrzynia biegów i inne. Kamienna Góra, tel. 0696/65-53-71, 0604/84-29-30

BMW 3 E-30 KOMBI, 1989 r., 122 tys. km, 1600 ccm, benzyna : klapa tylna - 170 zł, lampy - 60 zł/szt., reflektory - 80 zł/szt., lusterka - 70 zł, głowica - 200 zł, atrapa przednia - 70 zł. Strzelin, tel. 0887/09-60-24

BMW 3 E-30, 1991 r., 2000 ccm, wtrysk : kompletny licznik z obrotomierzem, kompletne sprzęgło, hokej przedni. Koźmin Wlkp., powiat krotoszyński, tel. 0888/38-78-52

BMW 3 E-36, 1991/99 r.; 1.6, 1.8, 2.0, 2.5, 2.8: wszystkie elementy blacharskie, oświetlenia, zawieszenia, elementy plastikowe, mechaniczne oraz oryginalne elementy do pakietów M3, możliwość wysyłki. Trzebnica, tel. 0880/79-76-97

BMW 3 E-36, 1992 r., 2000 ccm : silnik kpl., skrzynia biegów, podzespoły, zawieszenia. Krotoszyn, tel. 062/722-02-91, 0508/39-73-35

BMW 3 E-36, 1992/98 r. : grill, felgi aluminiowe. Bielawa, tel. 074/833-41-92, 0503/83-03-25

BMW 3 E-36 COUPE, 1992/98 r. : błotnik, wentylator klimatyzacji, sportowa kierownica. Wrocław, tel. 0507/47-12-47

BMW 3 E-36, 1993 r. : ćwiartki nadwozia, dach z szyberdachem (kompletny), zawieszenia, elem. wnętrza, fotele, konsola, liczniki, deska rozdzielcza, drzwi tylne, lewe, błotniki, tylna szyba, przepływomierz, komputer, felgi aluminiowe 15". Kłodzko, tel. 0505/72-80-63

BMW 3, 5, 7 : komputery, ABS, DME, DDE i inne elementy elektroniczne. Wrocław, tel. 0604/46-60-25

BMW 3, 5, 7 E-38, E-39, E-46, E-36, E-34: lusterka. Wrocław, tel. 0692/46-54-04, 0600/92-13-68

BMW 3, 5, 7 : hamulce, drążki kierownicze i stabilizatora i inne. Wrocław, tel. 0604/46-60-25

✪ **BMW 3, 5, 7, X5 E-36, E-46, E-39, E-30, E-60, E-65 : części karoseryjne, nowe i używane, duży wybór, wysyłka na cały kraj. 64-100 Leszno, ul. Malczewskiego 12, tel. 0601/95-22-98 W84053214**

BMW 316, 1600 ccm : skrzynia biegów i inne części z rozbiórki. Wrocław, tel. 0605/62-00-14, 0602/33-40-00

BMW 316 E-30 : skrzynia biegów, silnik, most, półosie, wał napędowy. Ząbkowice Śląskie, tel. 0600/70-75-92

BMW 316, 1982 r. : belka tylna, wahacze, półosie, most - 150 zł. Wrocław, tel. 0889/26-57-63

BMW 316, 1989 r., 1600 ccm : skrzynia biegów, tylny most, wał, docisk sprzęgło stan idealny - 100 zł. Gorzów Wlkp. Tel. 0602/82-43-26

BMW 316 COUPE, 1989 r. : elementy silnika, skrzynia biegów (5), osprzęt silnika, komputer, sprzęgło, półosie, elementy zawieszenia, lampy tylne, reflektory, zderzak tylny, drzwi, elementy blacharki, lusterka, klapa bagażnika, szyby, elementy plastikowe wnętrza. Legnica, tel. 076/855-34-43, 0604/82-56-87

BMW 316 E-30, 1989 r. : drzwi, maska tylna, błotniki, szyby, zderzak tylny, lampy przednie i tylne, grille, chłodnica, nagrzewnica, deska rozdz., licznik, fotele, tapicerka, zawieszenie przednie i tylne, most tylny, wahacze, tłumik, części silnika, alternator, rozrusznik itp. Namysłów, tel. 0880/37-06-51

BMW 316 E-36 SEDAN, 1991 r., 1600 ccm : pompa wodna - 100 zł, kierunkowskazy przednie - 25 zł/szt. Strzegom, tel. 0606/96-75-31

Prowadzisz komis?
Masz problem z dotarciem do klienta?
Zleć to nam!

Wśród ogłoszeń drobnych publikujemy oferty autokomisów. Są one wyróżnione symbolem K. Więcej na ten temat na str. 27. Wszystkich zainteresowanych publikacją ofert prosimy o kontakt z redakcją.

BMW 3 E-36, 1993 r., coupe: podsufitka, lampa tylna lewa, pompa olejowa, szyba tylna prawa, miska olejowa, szyby, pompa olejowa, zbiorniczek płynu, błotnik prawy, cewka zapłonu, podnośniki el. otw. szyb. Namysłów, tel. 0606/80-38-29

BMW 3 E-36, 1994 r., 2000 ccm, benzyna : różne części. Trzebnica, tel. 071/387-08-10, 0693/39-63-63

BMW 3 E-36, 1996 r. : lampy, błotniki, grille. Wrocław, tel. 0880/49-92-33

BMW 3 E-36, COUPE, 1997 r. : błotnik lewy, lampa przednia prawa. Wrocław, tel. 0880/49-92-33

BMW 3, 5 : naba do kierownicy - 100 zł. Bolesławiec, tel. 0509/68-41-74

BMW 3, 5 E-46, E-39, 1999 r. : lampy przednie i tylne. Lubin, tel. 0888/80-66-11

✪ **BMW 3, 5, 7 X5, E-36, E-38, E-39, E-46, E-60, E-65: części blacharskie, lampy, zawieszenia, zderzaki, wysyłka cały kraj. Tel. 0692/08-15-06, 0604/38-16-74 W82000405**

BMW 3, 5, 7 : różne części blacharskie i mechaniczne. Tel. 0608/84-61-82, 0600/77-44-33

BMW 3, 5, 7 E-34, E-36, E-38, E-39 : reflektory ksenonowe i zwykłe, tapicerka skórzana kpl. (z boczkami, do wersji BMW 5 E-39 sedan), pompa wtryskowa (do tds), turbina (do tds), maski, wzmocnienia, błotniki, grille, drzwi, osprzęty silników, skrzynie biegów, mosty, wały, klapy tylne. Wrocław, tel. 0607/55-36-22, 0888/27-06-60

BMW 316 I, 1992 r., 1600 ccm, wtrysk : części silnika. Lwówek Śląski, tel. 0501/06-44-55

BMW 316 COUPE, 1993 r. : lusterka, reflektor. Polanica Zdrój, tel. 074/868-45-51

BMW 316 COMPACT, 1999 r., 1600 ccm : silnik z osprzętem. Krotoszyn, tel. 062/722-02-91, 0888/54-82-88

BMW 316, 318, 1982 r. : głowica, maska silnika, lampy, przekł. kierownicza, zawieszenia, sprzęgło. Wrocław, tel. 0661/67-45-37

BMW 316, 318 i E-30, 1988 r., M-40 : przepływomierz, zawór powietrza, „palce" rozdzielacza, czujnik Hella, mechanizm wycieraczek, chłodnica, „łapy" silnika, sprzęgło, guma wału, głowica (nieuzbrojona), tłoki, pompa olejowa, koła zębate i zamachowe, sprężyny obniżające (czerwone), wahacze przednie i inne. Wrocław, tel. 0607/16-80-08

BMW 316, 318, 324 E-30, E-36 : silniki, skrzynie biegów, mosty, osprzęt silnika, elementy wnętrza, elementy blacharki, felgi aluminiowe, inne z demontażu, możliwość wysyłki. Wrocław, tel. 0880/21-52-15, 0691/79-90-11

BMW 316, 520, 730 : deski rozdzielcze, komputery, panele klimatyzacji, podzespoły elektroniczne. Wrocław, tel. 0506/83-38-14

BMW 316, 732, 1982/85 r. : różne części mechaniczne i blacharskie. Wrocław, tel. 0661/67-45-37

BMW 318 E-36, 1800 ccm : różne części. Bolesławiec, tel. 0602/45-33-20

BMW 318 i : spoiler, kolor czarny - 150 zł. Wiązów, tel. 071/393-16-00, 0602/79-76-09

BMW 318 I, 1988 r., 1800 ccm : silnik na części, wał do szlifu - 370 zł. Nowa Sól, tel. 0503/42-51-60

BMW 318 E-30, 1991 r., 1800 ccm, M40 : głowica, przepływomierz, pompa olejowa, łapy silnika, kolektor wtrysku. Jawor, tel. 0661/11-50-11 po godz. 17

BMW 318 i, 1993 r. : skrzynia biegów. Oława, tel. 0503/74-34-68

BMW 318 E-36, SEDAN, 1994 r., 1800 ccm : szyby, chłodnica, dach, klapa, skrzynia biegów, głowica(M43) wał, most, tylne zawieszenie, zwrotnice, pompy, silnik krokowy, ABS, nagrzewnica, konsola, felgi, przełączniki i inne. Zielona Góra, tel. 0508/37-45-27, 0607/37-44-82

BMW 318 E-36, 1994/96 r., 100 tys. km, 1800 ccm, wtrysk : silnik kpl., skrzynia biegów, błotniki, lampy, zawieszenia, klimatronic, koła zimowe, elementy wyposażenia wnętrza, szyberdach el. otwierany, elementy nadwozia, przekładnia napędowa, stacyjki, zegary. Legnica, tel. 0697/68-90-77, 0691/19-67-22

BMW 318 iS E-36, 1995 r., 16V, M-42 : pompa wspomagania, drążki, łącznik kolumny kierowniczej, sprężyny, amortyzatory, belka tylna, siłownik, pompa sprzęgła, guma wału, łapy" silnika, walki rozrządu, łańcuch, napinacz, koła zębate, kolektory, pokrywy rozrządu, alternator, zawór powietrza i inne. Wrocław, tel. 0607/16-80-08

BMW 318 tds KOMBI, 1997 r., 114 tys. km, czerwony, po dachowaniu: różne części z demontażu lub w całości, z kpl. dokumentacją. Wałbrzych, tel. 0607/36-85-64

BMW 318, 320, 324, 325 : turbosprężarki, każdy model - od 700 zł. Wrocław, tel. 0608/75-59-29

BMW 318, 518, 1993 r., 1.8 I, 2.4 D: silnik sprowadzony z Niemiec (110 tys. km), stan b. dobry, sprzęgło wiskozowe, rozrusznik, pompa wspomagania, alternator (2.4 D), silnik, skrzynia biegów, gwarancja. Bytom Odrzański, powiat nowosolski, tel. 0693/84-43-12

BMW 320 E-36 : przekł. kierownicza z drążkami. Milicz, tel. 0506/19-24-38

BMW 320 „rekin" : klapa tylna - 200 zł, drzwi - 100 zł, szyba tylna ogrzewana - 100 zł, lampy tylne. Wrocław, tel. 071/349-15-32

Zapraszamy do nowo otwartego
BIURA REKLAM I OGŁOSZEŃ
„Auto Giełdy Dolnośląskiej"
D.H. „HERMES", I p.
ul. Średzka 32/34
Wrocław Leśnica
czynne pon.-pt. w godz. 9.00-18.00, sob. 9.00-14.00
tel. 071/349-32-47 do 49 w. 44
tel. 0-601 653 759
ZAPRASZAMY!!! OP044353

Nowa siedziba Wydawnictwa

W związku z zakończeniem prac remontowych w naszym biurze przy alei Kasprowicza 46 we Wrocławiu, **17 stycznia 2005 przenieśliśmy tam całą działalność wydawniczą.**
Będzie to nowy adres siedziby naszego Wydawnictwa.

Ogłoszenie drobne, a także reklamę do „Auto Giełdy Dolnośląskiej" i innych gazet ogłoszeniowych będziecie Państwo mogli złożyć zarówno w nowej siedzibie przy alei Kasprowicza 46, jak i w dotychczasowym biurze przyjmowania ogłoszeń przy ulicy Kościuszki 135 (na parterze).
Przy ulicy Kościuszki będzie można złożyć ogłoszenia drobne, a także dla wygody tych reklamodawców, którzy przyzwyczaili się do naszego dotychczasowego adresu, można będzie zamówić reklamę lub moduł reklamowy tekstowy.

Adresy i godziny otwarcia biur przyjmowania ogłoszeń drobnych i reklam

al. Kasprowicza 46

Biuro Ogłoszeń Drobnych
tel. 071/346-94-44 — poniedziałek - piątek 7 – 18
fax 071/346-94-46 — sobota 10 –14

Biuro Reklam
tel. 071/346-94-94 — poniedziałek - piątek 8 – 16
fax 071/346-94-95 — w sobotę nieczynne

moduły reklamowe tekstowe
tel./fax 071/346-94-96 — pon., wt., czw., pt. 8 - 16, środa 9 - 17

ul. Kościuszki 135 (parter)

Biuro przyjmowania ogłoszeń drobnych, modułów reklamowych tekstowych i reklam
tel. 071/342-18-14 — poniedziałek – piątek. 8 – 16
fax 071/372-56-54 — w sobotę nieczynne

Uwaga!

W biurze przy ul. Kościuszki nie przyjmujemy ogłoszeń drobnych na telefon.

Terminy przyjmowania ogłoszeń drobnych do wydania:

- poniedziałkowego
w biurze przy al. Kasprowicza 46 - sobota do godz.14
w biurze przy ul. Kościuszki 135 i innych biurach współpracujących z gazetą - piątek do godz. 16
- środowego
w biurze przy al. Kasprowicza - poniedz. do godz. 17
w biurze przy ul. Kościuszki 135 i innych biurach współpracujących z gazetą - poniedz. do godz. 14
- piątkowego
w biurze przy al. Kasprowicza - środa do godz. 17
w biurze przy ul. Kościuszki oraz innych biurach współpracujących z gazetą - środa do godz. 14

Uwaga!

Numery telefonów, pod którymi przyjmowane są ogłoszenia drobne, pozostają bez zmian:
071/346-94-44
071/346-94-46

Redakcja

WYPOŻYCZALNIA SAMOCHODÓW
RENAULT, OPEL, FIAT, PEUGEOT, ŚKODA
www.wypozyczauto.pl
OP042945
Wrocław, ul. Powstańców Śląskich 114
tel. (0-71) 793-09-75, 793-09-76, 0 501 212-378

BMW 320 E-46 : wentylator z żaluzją i obudową kpl. - 450 zł. Wrocław, tel. 0601/55-56-82

BMW 320 E-30, 1987 r. : silnik, automatyczna skrzynia biegów, zawieszenia, tylny most, wspomaganie kier., lampy przednie i tylne, zderzaki, maska, błotniki, elementy wnętrza, felgi oraz wszystkie inne z demontażu. Pleszew, tel. 0692/56-49-16

BMW 320 i, 1989 r., 2000 ccm : silnik w częściach, głowica, miska olejowa, wałek rozrządu, drzwi, szyby, zderzak tylny, klapa tylna, błotniki, nagrzewnica, zamki, stacyjka, zawieszenie, lampy, grill, licznik i inne. Namysłów, tel. 0880/37-06-51

BMW 320, 1990 r. : różne części. Polanica Zdrój, tel. 074/868-45-51

BMW 320, 1992/95 r., 2000 ccm, benzyna : przekł. kierownicza, drążki kierownicze. Milicz, tel. 0506/19-24-38

BMW 320 D E-46, 2002 r., 2000 ccm, diesel : drzwi kompletne, zawieszenie tylne kompletne, zawieszenie przednie, szyba tylna, różne części z demontażu., woj. dolnośląskie, tel. 0609/27-91-15

BMW 320, 325 E-30 : różne części z demontażu oprócz silnika i błotników przednich. Wałbrzych, tel. 0609/26-53-79 możliwy sms

BMW 320, 325, 327, 1987 r. : osprzęt silnika, tłoki + korbowody, skrzynia biegów (5) - 350 zł, automatyczna - 500 zł, mosty - 200 zł, wały - 120 zł, rozrusznik - 100 zł, pompa paliwa - 120 zł, komputery - 100 zł, lampy - 50 zł, klapa - 50 zł, błotniki - 50 zł, chłodnice, lusterka. Świdnica, tel. 0607/35-30-69

BMW 324, 1988 r., 2400 ccm, diesel : skrzynia biegów. Lubań, tel. 0609/52-66-03

BMW 325 i, 1988 r. : wszystkie części z demontażu. Legnica, tel. 0601/67-87-04, 076/722-95-92

BMW 325 I, 1990 r., 158 tys. km, 2500 ccm, benzyna : szyby, drzwi, lampy tylne, wał napędowy, komputer silnika, sprzęgło, skrzynia biegów (5), tapicerka, zamki, stacyjka, ABS, klapa tylna, szyberdach, rozrusznik, alternator, dolna część silnika. Legnica, tel. 0697/68-90-77, 0601/19-67-22

BMW 325, 1992 r. : rozrusznik, nowy akumulator, sprężyny przednie. Wrocław, tel. 0888/27-25-09

BMW 330, 2000 r., diesel : przepływomierz - 500 zł. Ostrzeszów, tel. 0889/73-72-20

BMW 5 E-28 : blok silnika z tłokami, części silnika, zawieszenie przednie i tylne, alum. felgi 7Jx15 ET 47 z oponami. Tel. 0605/97-18-23

BMW 5 SEDAN : drzwi tylne lewe. Tel. 0503/57-64-36

BMW 5 E-39 : wkłady lusterek. Namysłów, tel. 0604/84-04-45

BMW 5 : maska silnika, błotniki, zderzaki, pas przedni, atrapa przednia, reflektory, kierunkowskazy, halogeny, wahacze. Oleśnica, tel. 071/399-26-98, 0603/92-75-92

BMW 5 E-34, E-39 : maska, zderzaki, błotniki, reflektory, poduszki pow., klapa tylne kpl. (kombi), inne części, możliwość wysyłki. Oława, tel. 071/303-32-34, 0602/24-34-06

BMW 5 E-34 : klapa tylna (sedan), błotniki. Radwanice, tel. 0608/41-76-04, 071/311-74-34

BMW 5 E-39 : drzwi tylne. Radwanice, tel. 0608/41-76-04, 071/311-74-34

BMW 5 E-34 : klapa tylna ze światłami, drzwi prawe tylne, lampy tylne. Strzelin, tel. 0506/13-74-47

BMW 5 : most tylny - 300 zł. Chmielów, tel. 071/795-15-28

BMW 5 E-28, E-34, 1989 r., 2000 ccm, benzyna : głowica - 450 zł. Namysłów, tel. 0889/73-90-84

BMW 5 E-34, 1989 r. : tarcze i klocki ham., amortyzatory, wahacze, drążki kierownicze, tuleje, błotniki, pompa wodna, zderzak przedni. Wrocław, tel. 071/349-19-43, 0887/40-40-03

BMW 5 E-34, 1990 r., 2500 ccm, 3500 ccm : wszystkie części mechaniczne i blacharskie oraz elementy elektryczne z demontażu. Lubin, tel. 0502/34-66-51

OGŁOSZENIA DROBNE NA TELEFON

Biuro we Wrocławiu - 071/346-94-44
pon.-pt. w godz. 6.00-18.30, sob. 8.00-14.00
fax 071/346-94-46

BIURA WSPÓŁPRACUJĄCE Z REDAKCJĄ:

w Lesznie ..... 065/520-73-46, 0-605 828 424 ..... pn.-sob. do godz. 19.00

w Opolu ..... 077/441-35-30/31, fax 077/441-35-32 ... pon.-pt. w godz. 8.30-17.30

w Trzebnicy ..... 071/312-02-06 ..... pon.-pt. w godz. 10.00-17.00, sob. 9.00-13.00

w Zielonej Górze ... 068/327-02-75 ..... pon.-pt. w godz. 8.00-16.00, sob. 8.00-14.00

BMW 5 E-34, 1991 r. : pas przedni, zawieszenie, drzwi, lampy, szyberdach, most, półosie, możliwość wysyłki. Chojnów, powiat legnicki, tel. 0508/50-80-39

BMW 5 E-34, 1993/97 r. : lusterka el. sterowane i podgrzewane. Wrocław, tel. 0601/39-33-02

BMW 5, 1995 r. : ścianka przednia aluminiowa - 300 zł. Środa Śląska, tel. 071/317-40-53

BMW 5, 1997 r. : nagrzewnica z wentylatorem - 100 zł/szt. Wołów, tel. 071/389-49-12, 0694/23-62-74

BMW 5, 1999 r., 4400 ccm : silnik, osprzęt silnika, skrzynia biegów Tiptronic, maska, błotnik lewy, lampy, liczniki, drzwi nowe, zderzak tylny, fartuchy, podłużnice, zwrotnice., woj. wielkopolskie, tel. 0601/93-02-19

BMW 5, 2001 r. : silnik, skrzynia biegów, poduszki pow., zderzaki. Lubin, tel. 0505/09-15-31, 0609/78-83-39

BMW 5, 3 E-36 : różne części. Wrocław, tel. 0889/89-96-11

BMW 518 I, 1990 r. : silnik, kpl. dokumentacja, skrzynia biegów (5), komputer, chłodnica - 1.900 zł. Kłodzko, tel. 0507/72-32-81

BMW 520 i E-34, 320 M10: sprzęgło, docisk, głowica, tłoki, alternator, rozrusznik i inne części silnika, blok silnika, korbowód. Lubań, tel. 075/724-05-09, 075/781-11-89

BMW 520 E-12, 1978 r., 2000 ccm, benzyna : lampy, maska silnika, zderzak, drzwi, tapicerka, osprzęt silnika, automat. skrzynia biegów, zawieszenia, szyby i inne. Chojnów, powiat legnicki, tel. 0507/73-53-53

BMW 520 E-12, 1979 r., 2000 ccm, benzyna : silnik, drzwi, inst. gazowa, szyby, zawieszenie, maska silnika, reflektory, klapa tylna, możliwość wysyłki. Legnica, tel. 0505/27-67-46

BMW 520 i, 1985/86 r. : most, wał z panewkami (do silnika o poj. 2500 ccm), drzwi, szyby, wspomagania kier., chłodnica, tarcze i zaciski hamulców, sprzęgła, rozruszniki, skrzynia biegów (5), lampa tylna. Paczków, powiat nyski, tel. 0603/36-63-27

BMW 520 i, 1986 r. : drzwi, maska, klapa tylna, błotniki przednie i tylne, szyby, wał, most, półosie i inne. Wrocław, tel. 0696/07-18-87

BMW 520, 1991 r., 24V : głowica kpl. bez 12 zaworów - 300 zł. Leszno, tel. 0605/73-94-50

BMW 520, 1991 r., 2000 ccm, benzyna, 24V : głowica, lusterka, kolumny McPhersona, drzwi, skrzynia biegów, drążki kierownicze, most tylny, półosie z przegubami, szyby, nagrzewnica. Chojnów, powiat legnicki, tel. 0506/13-23-85

BMW 520 E-34, 1993 r., 2000 ccm, 24V : skrzynia biegów, wał korbowy, ukł. wydechowy, ćwiartki nadwozia, błotniki, grill, drzwi, zawieszenie, szyby, ABS, przepływomierz, tapicerka, fotele, poduszka pow., lusterka i inne. Brzeg, tel. 0692/64-25-18

BMW 520, 524, 525 tds : nadwozie z dokumentacją, silniki, skrzynie biegów, mosty, zawieszenia, klimatyzacja, lampy, szyby, drzwi, felgi aluminiowe, blacharka, elementy plastikowe wnętrza, elementy elektroniki, chłodnice i inne części z rozbiórki. Lubin, tel. 0696/17-40-57, 076/841-10-89

BMW 520, 525 E-34, 1990 r. : sprzęgło wiskozowe, amortyzatory. Wrocław, tel. 0661/67-45-37

BMW 520, 528 i E-34, 1989/95 r., 24V, M-50 : komputer silnika, skrzynia biegów, obudowa filtra powietrza, alternator, czujnik Helia, zawór powietrza, pompa wspomagania, drążki, amortyzatory, poduszki pow., sprężyny, most, wał pędny, skrzynie biegów, elem. gumowe wału, tłumik środkowy, głowica, walki rozrządu i inne. Wrocław, tel. 0607/16-80-08

BMW 524 td E-28 : wszystkie części. Wschowa, tel. 0607/23-53-02

BMW 524, 1987 r., turbo D : różne części. Złotoryja, tel. 0501/43-64-15

BMW 524 E-28, 1987 r., 2400 ccm, turbo D : maska silnika - 150 zł, klapa bagażnika - 100 zł, drzwi przednie, prawe - 130 zł, drzwi tylne, prawe - 130 zł, zderzak przedni - 100 zł, lampy, reflektory, chłodnica wody, oleju i inne części. Środa Śląska, tel. 071/317-33-75 po godz. 18, 0601/25-82-34

BMW 524 td, 1989 r. : półosie, wał napędowy, szyba tylna, hak, kierownica, nagrzewnica, inst. elektr. silnika, fotel pasażera, kanapa, konsola, oś tylna, zbiornik paliwa, szyberdach, wzmocnienie dolne, podsufitka, chłodnica i inne. Wrocław, tel. 071/785-06-27, 0889/54-29-97

TERMINY dostarczania materiałów do druku

W biurze przy ul. Kosciuszki 135

- wydanie poniedziałkowe - ramki i moduły tekstowe do piątku do godz. 14.00
- wydanie środowe - ramki i moduły tekstowe do poniedziałku do godz. 14.00
- wydanie piątkowe - ramki do środy do godz. 12.00, moduły tekstowe do godz. 14.00

W biurze przy al. Kasprowicza 46

- wydanie poniedziałkowe - ramki do piątku do godz. 14.00, moduły tekstowe do godz. 16.00
- wydanie środowe - ramki do poniedziałku do godz. 14.00, moduły tekstowe do godz. 16.00
- wydanie piątkowe - ramki do środy do godz. 12.00, moduły tekstowe do godz. 17.00

Zlecenia dostarczane po tych terminach będą kierowane do druku do kolejnych numerów gazety.

Auto Giełda w internecie — Cennik reklam

Rodzaj reklamy	Format	Cena*
Baner – animowany lub statyczny	w formacie pliku .gif, .jpg, .html, flash, 468x60, do 20 KB	80 zł
Billboard – animowany lub statyczny	w formacie pliku .gif, .jpg, .html lub flash, 750x100, do 25 KB	100 zł
Big Button – animowany lub statyczny	w formacie pliku .gif, .jpg, .html lub flash, 180x150, do 25 KB	80 zł
Scroll baner – baner/billboard/button „podążający" za użytkownikiem podczas przewijania strony w przeglądarce	w formacie pliku .gif, .jpg, .html lub flash	120 zł
Baner rozwijany – baner/billboard rozwijający się po najechaniu na niego kursorem	750x100 -> 750x300, 468x60 -> 468x180	135 zł
Skyscrapper - baner pionowy	wielkość 120x600, do 25 KB	120 zł
Pop up window – osobne okienko wyświetlane równocześnie ze stroną autogielda.com.pl	do 300x300, do 25 KB	160 zł
Pop under – graficzny element reklamowy pozostający w osobnym oknie przeglądarki po zamknięciu serwisu www, który wywołał tę formę reklamy	do 700x500, do 30 KB	160 zł
BrandMark – rodzaj okienka pop up, wykonany w technologii flash, mogący zamykać się; może być przenoszony przez internautę	maks. 25 KB	160 zł
Top Layer – przezroczysta nakładka na okno przeglądarki umożliwiająca wykorzystanie nawet całej wyświetlanej powierzchni do animacji reklamowej na tle zawartości witryny	maks. 30 KB	200 zł
Poltergeist – pełnoekranowa animacja uruchamiana na 1 do 3 sekund po wejściu użytkownika na witrynę	maks. 30 KB	240 zł
Watermark – zamiast tła witryny umieszczona zostaje grafika dostarczona przez reklamodawcę, np. logo lub powtórzenie logo. Całość nie może utrudniać korzystania z witryny		do uzgodnienia
Wykonanie banera		do uzgodnienia

Dopłaty	
za konkretny dział bazy ogłoszeniowej	30%
za capping (określona liczba odsłon reklamy dla jednego internauty)	10%

* Ceny netto za 1000 odsłon. Do powyższych cen należy doliczyć 22% VAT.

OGŁOSZENIE W PRASIE NIEMIECKIEJ

Informujemy, że za pośrednictwem naszego wydawnictwa możecie Państwo zamieścić swoją reklamę lub płatne ogłoszenie w niemieckiej gazecie ogłoszeniowej *Such & Find*. Gazeta ukazuje się na terenie wschodnich Niemiec w każdy czwartek w nakładzie 40.000 - 50.000 egzemplarzy.

Ceny ogłoszeń i reklam od 15 maja:
- ogłoszenie drobne - 8 zł brutto, bez grafiki, do 240 znaków maszynowych
- ogłoszenie ramkowe 1 cm2 - 2,90 + VAT

Każdy reklamodawca umieszczający ogłoszenie w ramce równocześnie w dwóch tytułach, tj. w *Auto Giełdzie Dolnośląskiej i Such & Find* otrzymuje 20% rabatu na reklamę w gazecie niemieckiej.

Dalsze informacje:
PPiU „Stymar", ul. Kościuszki 135, Dział Reklamy: tel. 071/346-94-94

Spis treści

Samochody osobowe

ALFA ROMEO ... 1
AUDI ... 1
BMW ... 11
CADILLAC ... 13
CHEVROLET ... 13
CHRYSLER ... 13
CITROEN ... 14
DACIA ... 14
DAEWOO ... 14
DAIHATSU ... 15
DODGE ... 15
FIAT ... 15
FORD ... 20
HONDA ... 25
HYUNDAI ... 25
ISUZU ... 26
JAGUAR ... 26
KIA ... 26
LADA ... 26
LANCIA ... 26
LEXUS ... 26
MAZDA ... 26
MERCEDES ... 26
MERCURY ... 30
MG ... 30
MITSUBISHI ... 30
NISSAN ... 30
OLTCIT ... 31
OPEL ... 31
PEUGEOT ... 37
PLYMOUTH ... 39
POLONEZ ... 39
PONTIAC ... 40
PORSCHE ... 40
RENAULT ... 40
ROVER ... 43
SAAB ... 44
SEAT ... 44
SKODA ... 45
SMART ... 46
SUBARU ... 46
SUZUKI ... 46
TAWRIJA ... 46
TOYOTA ... 46
TRABANT ... 46
VOLVO ... 46
VW ... 47
WARTBURG ... 53
ZASTAWA ... 53

AUTOBUSY CIĘŻAROWE DOSTAWCZE ... 53
CZĘŚCI ... 58
SAMOCHODY NA CZĘŚCI ... 78
STAROCIE ... 78
POJAZDY SPECJALNE ... 78
TERENOWE ... 79
USZKODZONE ... 80
PRZYCZEPY ... 84
ZAMIANA ... 85
AKCESORIA SAMOCHODOWE ... 86
KUPIĘ SAMOCHÓD ... 87
KUPIĘ CZĘŚCI ... 88
MOTOCYKLE ... 89
CIĄGNIKI MASZYNY ROLNICZE ... 90
TELEFONY I AKCESORIA ... 93
CZĘŚCI DO MASZYN ROLNICZYCH ... 94
ARTYKUŁY ROLNO-SPOŻYWCZE ... 94
OGRODNICTWO I WYPOSAŻENIE OGRODU ... 95
ZWIERZĘTA HODOWLANE ... 95
ZWIERZĘTA DOMOWE ... 95
ZDROWIE I URODA ... 97
POZNAJMY SIĘ ... 97
TOWARZYSKIE ... 97
INSTRUMENTY MUZYCZNE ... 98
ANTYKI ... 98
RÓŻNE KUPIĘ ... 98
RÓŻNE ... 99
FOTO ... 100
WYPOSAŻENIE BIUR, MIESZKAŃ, SKLEPÓW I GASTRONOMII ... 100
SPRZĘT SPORTOWO-TURYSTYCZNY ... 102
TURYSTYKA ... 102
USŁUGI ... 103
BIZNES ... 103
MASZYNY I URZĄDZENIA ... 104
MATERIAŁY BUDOWLANE I WYROBY HUTNICZE ... 106
NAUKA I PRACA ... 109
ZNACZKI, MONETY, KOLEKCJONERSTWO ... 110
SPRZĘT RTV ... 110
KOMPUTERY ... 112
ROWERY ... 114
NIERUCHOMOŚCI, GARAŻE, KIOSKI ... 114

OP003921
TURBOSPRĘŻARKI
naprawa – wymiana – sprzedaż – skup
oferujemy transport gratis wyłącznie SERVISCO-DHL
JARO & SŁAW 50-348 WROCŁAW, ul. Sienkiewicza 32, tel. 0-502 69 08 90 - serwis telefoniczny - 24 h
tel. 071/792-50-28, tel./fax 071/792-50-27, Oddział Warszawa: tel. 022/631-67-70, 0-604 180 215

BMW 524, 1990 r., 2400 ccm, turbo D : głowica kpl. z zaworami i walkiem oraz inne części - 1.200 zł. Jelenia Góra, tel. 0502/72-32-98

BMW 524, 1991 r., turbo D : różne części mechaniczne i blacharskie. Kępno, tel. 0606/18-64-80

BMW 524, 525, 530, 725 : turbosprężarki, każdy model - od 700 zł. Wrocław, tel. 0608/75-59-29

BMW 525 tds, 2500 ccm, turbo D : głowica. Bolesławiec, tel. 0502/45-13-00, 0509/37-66-42

BMW 525 : skrzynia biegów (automatic). Wrocław, tel. 0603/48-45-74

BMW 525, 1992 r., 2500 ccm, wtrysk 24V : manualna skrzynia biegów - 500 zł. Gorzów Wlkp. Tel. 0602/82-43-26

BMW 525, 1994 r., 2500 ccm, TDS : części silnika. Trzebnica, tel. 0603/25-24-35

BMW 750, 1989/93 r., 5000 ccm : maska, silnik na części, błotniki przednie i tylne, lampy, most napędowy, elementy zawieszeń, drzwi, szyby, licznik, pas przedni, chłodnice i inne. Złotoryja, tel. 0605/82-10-51, 076/878-84-79

BMW 850 : zderzak tylny. Wrocław, tel. 0696/95-73-23

- **BMW E-46, E-39, E-38 : części blacharskie i mechaniczne, duży wybór, możliwość wysyłki, e-mail: worpp@o2.pl. Przeźmierowo k. Poznania, tel. 061/816-13-66, 0602/76-71-71, 0603/75-99-80 W01225864**

BMW X5 : zderzak przedni - 450 zł. Chojnów, powiat legnicki, tel. 0509/16-01-40

POMPY PALIWA ELEKTRYCZNE
MODUŁY ZAPŁONOWE „DIS", POLONEZ GLI ABIMEX
SONDY LAMBDA Wrocław, ul. Wyczółkowskiego 15
tel. 071/347-62-91 OP043408

BMW 525 KOMBI, 1997 r., TDS : silnik, skrzynia biegów, drzwi, klapa tylna, szyby. Nowa Sól; tel. 0888/70-22-22

BMW 528 : automatyczna skrzynia biegów. Wrocław, tel. 0603/48-45-74

BMW 528 E-28, 1981 r., 2800 ccm : el. ster lusterko prawe bez wkładu - 30 zł, zbiorniczek wyrównawczy płynu chłodzącego - 20 zł. Wrocław, tel. 0606/35-57-11

BMW 530 E-34, 1989 r. : komputer, most tylny, dach, inst. elektryczna, konsola, drzwi lewe tylne, półosie, belka tylna. Wrocław, tel. 0503/02-42-22

BMW X5 : reflektory kompl. - 500 zł. Wrocław, tel. 0693/30-30-30

BMW X5, 2002 r., 3000 ccm, diesel : części blacharskie i mechaniczne. Nowa Sól, tel. 0607/76-98-74

BMW X5, Z3, 2002 r. : wzmocnienie przednie plastikowe - 350 zł, zderzak przedni - 500 zł, zderzak do BMW Z3 - 500 zł. Chojnów, powiat legnicki, tel. 0508/50-80-39

BMW Z3 : zderzaki, zawieszenie tylne. Opole, tel. 0697/84-29-52

LICZNIKI SAMOCHODOWE
Korekta przebiegu - wszystkie typy i modele. Wrocław - Lubin, tel. 0-601 542 458
OP000527

BMW 530 E-34, 1995 r. : silnik na części, głowice, konsola, inne. Wrocław, tel. 0609/28-59-01

BMW 530, 2003 r., 10 tys. km, 3000 ccm, TD : silnik Common Rail. Trzebnica, tel. 0603/25-24-35

BMW 535 E-28, 1986 r. : różne części mechaniczne i blacharskie, bulla i mieszalnik do instalacji gazowej, szyby, wyposażenie wnętrza, lampy, komputer. Nysa, tel. 0600/06-49-56

BMW 635, 735, 530, 525 I, 1981 r., 3500 ccm, benzyna : silnik do modelu 735i, skrzynia biegów do modelu 530i i 635, moduł do 525 z silnikiem o poj. 2.7 E, od 200 zł. Zielona Góra, tel. 0888/15-28-04

BMW 7 : reflektory, kierunkowskazy, atrapa przednia, wahacze. Oleśnica, tel. 071/399-26-98, 0603/92-75-92

BMW 7 E-32 : zderzak, błotnik. Radwanice, tel. 0608/41-76-04, 071/311-74-34

BMW 7 E-38 : wzmocnienie przednie, obudowa filtra powietrza, wahacze, elementy zderzaka przedniego i inne. Wrocław, tel. 0605/15-11-88

BMW 7 E-32, 1990 r., 3500 ccm, 5000 ccm : wszystkie części mechaniczne i blacharskie. Lubin, tel. 0502/36-66-51

OP044260
BMW
E-36, E-46, E-38, E-39, E-65, E-60
CZĘŚCI MECHANICZNE I BLACHARSKIE
Wrocław 0-888 628 881 0-888 963 159

BMW 7 E-39, 1994 r. : zderzak przedni. Bystrzyca Kłodzka, tel. 0691/67-01-72

BMW 7 E-38, 1996 r. : przetwornica ksenonowa, zawory ogrzewania, agregat ABS, kierunkowskazy boczne, stelaż lusterka prawego, atrapa, listwy zderzaków, sprężyny zawieszenia, amortyzatory tylne Nivo, zwrotnice przednie, poduszka skrzyni biegów, guma wału, obudowa filtra oleju i inne. Wrocław, tel. 0607/16-80-08

BMW 7 E-38, 1997/03 r. : el. reg. i podgrzewane lusterka, możliwość wysyłki. Wrocław, tel. 0601/39-33-02

BMW 7, 1999 r., 4400 ccm : silnik, osprzęt silnika, skrzynia biegów Tiptronic, klapa tylna, zawieszenie tylne, tył nadwozia, zderzak tylny, woj. wielkopolskie, tel. 0889/61-92-11

BMW 730 : wszystkie części z rozbiórki. Wiązów, tel. 071/393-11-56, 0604/39-04-33

BMW 730 : skrzynia biegów (automatic). Wrocław, tel. 0603/48-45-74

BMW 730, 1990 r., 3000 ccm, benzyna, wtrysk : silnik w całości lub na części, tanio. Kłodzko, tel. 0691/55-18-75

BMW 730, 1997 r. : lampy tylne, + kierunkowskazy boczne i przednie - 320 zł. Ścinawa, tel. 076/843-67-30, 0609/03-47-30

BMW 735 : silnik i inne, tanio. Gorzów Wielkopolski, tel. 095/757-98-42, 0503/90-09-29

BMW 735, 1990 r. : części blacharskie i mechaniczne. Wrocław, tel. 0888/31-49-26

BMW 735, 1991/92 r. : zawieszenia, lampy, błotnik tylny prawy, zderzak, koła zimowe, fotele, tapicerka, drzwi, most, chłodnica, maska, kopułka z przewodami, wzmocnienie, elementy klimatyzacji. Paczków, powiat nyski, tel. 0603/36-63-27

BMW 740, 750, 1999 r. : drzwi, błotniki tylne, podłużnica, klapa tylna, zawieszenie tylne, szyby, ABS, poduszki pow., ukł. wydechowy, ukł. kierowniczy, skrzynia biegów, konsola, licznik, kierownica, tapicerka skórzana, elementy elektroniczne, komputery, części plastikowe. Zielona Góra, tel. 0698/42-14-25

BMW 750 : silnik uzbrojony, automatyczna skrzynia biegów lub cały samochód na części. Strzegom, tel. 0697/86-61-68

BMW 750 E-23, 1989 r., 5000 ccm, 12V : części z rozbiórki, osprzęt silnika, zawieszenia, elementy blacharki, szyby, most, elementy tapicerki i inne. Wrocław, tel. 0605/62-00-14, 0602/33-40-00

BUICK SKYLARK, 1989 r., 3300 ccm : konwerter, pompa wodna, czujnik silnika, alternator, pompa wspomagania kier., reflektory, stabilizator. Wrocław, tel. 0505/71-01-17

CHEVROLET ASTRO, 1985/95 r., 4300 ccm : silnik, skrzynia biegów, lampy, drzwi, szyby, zawieszenia, elementy plastikowe (szare i niebieskie), części silnika, wał i inne. Wrocław, tel. 0505/71-01-17

CHEVROLET CAVALIER, 1989 r., 2500 ccm : silnik, skrzynia biegów, osprzęt silnika, lampy tylne, zawieszenia, elementy tapicerki, elementy blacharki. Wrocław, tel. 0602/33-40-00, 0605/62-00-14

CHEVROLET LUMINA, 1993 r., 2300 ccm : różne części mechaniczne i blacharskie, elementy plastikowe, szyby i inne części. Wrocław, tel. 0505/71-01-17

CHEVROLET ZX : maska silnika, błotniki, zderzaki, grill, wzmocnienie przednie, obudowa z wentylatorami, chłodnice, belka pod silnik, wahacze, kolumny McPhersona, klapa tylna, reflektory, drzwi, lampy tylne, przekł. kierownicza, pompa wspomagania, błotniki tylne. Siechnice, tel. 071/311-39-14, 0602/71-26-65

CHRYSLER, 3500 ccm, V6 : osłona przegubu zewnętrznego (gumowa), 2 szt., pasuje do: modelu LHS, Concorde, New Yorker, Dodge Intrepid, Eagle Vision - 80 zł/szt. Obornики Śląskie, tel. 071/310-67-24, 0606/25-85-30

- **CHRYSLER CIRRUS, STRATUS, NEON, CABRIO, 2000 ccm, 2400 ccm, 2500 ccm : lampy tylne, atrapa przednia, błotniki, zderzaki, maska silnika, silniki, skrzynie biegów, szyby, tapicerka, elementy zawieszeń, części karoserii, felgi, nowe i używane, faktura VAT, www.auto-american.mojagielda.pl, e-mail: ppg74@poczta.onet.pl. Tel. 052/348-69-34, 0602/61-06-01 W01216124**

CHRYSLER DAYTONA : turbosprężarki, każdy model - od 700 zł. Wrocław, tel. 0608/75-59-29

CHRYSLER GRAND VOYAGER SE, 1998 r. : drzwi prawe przednie, zielony metalik - 200 zł. Wołów, tel. 071/389-49-12, 0694/23-62-74

CHRYSLER GRAND VOYAGER, 2003 r. : zderzaki, błotniki, drzwi i inne. Wrocław, tel. 0880/49-92-33

- **CHRYSLER GRAND VOYAGER, VOYAGER, TOWN & COUNTRY, 1991/03 r., 3000 ccm, 3300 ccm, 3800 ccm, 2.5 TD: lampy tylne, atrapa przednia, błotniki, zderzaki, maska silnika, silniki, skrzynie biegów, szyby, tapicerka, elementy zawieszeń, karoserii, felgi, nowe i używane, faktura VAT, www.auto-american.mojagielda.pl, e-mail: ppg74@poczta.onet.pl. Tel. 052/348-69-34, 0602/61-06-01 W01216114**

CHRYSLER LE BARON, SARATOGA : turbosprężarki, każdy model - od 700 zł. Wrocław, tel. 0608/75-59-29

CHRYSLER NEON, 1994/99 r., 2000 ccm : silnik, osprzęt silnika, zawieszenia, drzwi, szyby, lampa prawa, zaciski hamulcowe, tarcza, półosie, belka pod silnik i inne części. Wrocław, tel. 0505/71-01-17

- **CHRYSLER P.T. CRUISER, 1998/03 r., 2000 ccm, 2200 ccm : lampy tylne, atrapa przednia, błotniki, zderzaki, maska silnika, skrzynia biegów, szyby, tapicerka, elementy zawieszeń, części karoserii, felgi i inne, nowe oraz używane, faktura VAT, www.auto-american.mojagielda.pl, e-mail: ppg74@poczta.onet.pl. Tel. 052/348-69-34, 0602/61-06-01 W01216104**

CHRYSLER P.T. CRUISER, 2000 r. : zderzaki, błotniki, atrapa, lampy i inne. Wrocław, tel. 0880/49-92-33

CHRYSLER P.T. CRUISER, 2003 r. : zderzaki, błotniki, lampy, atrapa i inne. Wrocław, tel. 0880/49-92-33

CHRYSLER SHELBY : turbosprężarki, każdy model - od 700 zł. Wrocław, tel. 0608/75-59-29

CHRYSLER STRATUS : poduszki pow., zderzaki, drzwi, maska silnika, lampy. Lubin, tel. 0505/09-15-31, 0609/78-83-39

REG-PLAST HURTOWNIA MOTORYZACYJNA
W sprzedaży: - zderzaki - atrapy - blachy karoseryjne - lusterka - wkłady lusterkowe - oświetlenie samochodowe - oleje, filtry, kosmetyki samochodowe i inne
Usługi w zakresie: naprawy zderzaków, chłodnic, reflektorów
SPAWANIE ELEMENTÓW PLASTIKOWYCH
Metalizacja reflektorów
HURT DETAL
OP040004
Sklep i siedziba: Wrocław, ul. Przedmiejska 1 (Legnicka między wiaduktami) tel. 071/355-06-07, 0-602-188-735 e-mail: regplast@regplast.com
Sklep firmowy: Wrocław, ul. Paczkowska 26 tel. 333-20-04, 0-602-188-735 e-mail: regplast2@wp.pl
www.regplast.com

CHRYSLER STRATUS, 1995/99 r., 2000 ccm : silnik, reflektor (wersja amerykańska). Wrocław, tel. 0505/71-01-17

CHRYSLER VISION, 1993/97 r., 3500 ccm, benzyna, V6 : części silnika i skrzyni biegów, półosie, rozrusznik, sprężarka klimatyzacji, komputery, felgi aluminiowe, fotele, drzwi, szyby, piasty i inne. Wrocław, tel. 0693/08-85-40

CHRYSLER VOYAGER : amortyzatory. Chojnów, powiat legnicki, tel. 0602/89-20-52

CHRYSLER VOYAGER : skrzynia biegów (automatic). Wrocław, tel. 0603/48-45-74

- **CHRYSLER VOYAGER, 1986/95 r., sprzedajemy, skupujemy vany całe i rozbite, gotówka, wszystkie części, sprzedaż wysyłkowa. Dzierżoniów, tel. 074/832-07-57, 0507/12-98-50, 0504/09-26-64 W01053644**

CHRYSLER VOYAGER, 1990/95 r. : silniki 2.5 TD, 2.5 B, 3.0 B, 3.3 B, skrzynie biegów (5), automatic (4), zawieszenia, półosie, felgi, drzwi, błotniki, lampy, chłodnice, wszystkie pozostałe z demontażu, możliwość wysyłki. Kalisz, tel. 0502/44-02-38, 0606/63-94-22 po godz. 17

CHRYSLER VOYAGER, 1991/95 r., 2500 ccm, turbo D : tłoki, korbowody, wał korbowy, głowice, wałek rozrządu, kółko rozrządu, półosie, rozrusznik, pompa wtryskowa, zębatka vacuum, pompa wspomagania, serwo, pompa hamulcowa. Wrocław, tel. 0505/71-01-17

CHRYSLER VOYAGER, 1991/95 r., 2500 ccm, benzyna : silnik, osprzęt silnika, półosie, drzwi, piasty, sprzęgło, szyby, felgi stalowe, poduszki pow., deska rozdzielcza, elem. plastikowe i inne. Wrocław, tel. 0505/71-01-17

CHRYSLER VOYAGER, 1994 r. : drzwi przesuwne i drzwi prawe - 250 zł. Wrocław, tel. 0601/77-52-24, 071/785-96-42

CHRYSLER VOYAGER, 1995 r., 3300 ccm, benzyna : silnik, skrzynia biegów, klimatyzacja, poduszka pow., zawieszenie, tapicerka, drzwi, błotniki, szyby, lampy, klapa, zderzaki, chłodnie, wzmocnienia, inst. elektryczna. Legnica, tel. 0505/27-67-46

CHRYSLER VOYAGER, 1996/00 r., 3000 ccm : pompa wspomagania kier., alternator, koło pasowe, koło zamachowe, klapa tylna z szybą, dach do wersji Grand, przepustnica, komputer ABS i inne części. Wrocław, tel. 0505/71-01-17

CHRYSLER VOYAGER, 1997/00 r., 2.5 TD, 3.0, 3.3, 3.8: drzwi, szyby, maski, zderzaki, chłodnice, wzmocnienia, zawieszenia, koła, hak, poduszki pow., sensory, taśmy, silniki 2.5 TD, 3.3, klapa tylna, wózki, pompy, ABS, przekł. kierownicy, tłumiki, półosie, felgi aluminiowe, inne części. Lubin, tel. 0502/67-77-05

CHRYSLER VOYAGER, 2003 r. : zderzaki, błotniki, drzwi i inne. Wrocław, tel. 0880/49-92-33

CHRYSLER VOYAGER, GRAND VOYAGER, 2003 r. : zderzaki, błotniki, atrapa, drzwi i inne. Wrocław, tel. 0880/49-92-33

CITROEN, 1600 ccm, 1900 ccm, benzyna : silniki i wszystkie części z demontażu. Bolesławiec, tel. 0888/67-95-96

CITROEN AX : maska silnika, zderzak, błotniki, pas przedni, reflektory, kierunkowskazy, lusterka, lampy tylne. Oleśnica, tel. 071/399-26-98, 0603/92-75-92

CITROEN AX : maska silnika, zderzaki, reflektory, przekł. kierownicza, chłodnica, wentylator chłodnicy, wzmocnienie przednie. Siechnice, tel. 071/311-39-14, 0602/71-26-65

CITROEN AX : różne części oprócz elementów blacharki. Wrocław, tel. 071/792-80-35, 0605/33-93-93

CITROEN AX, 1990 r., 1100 ccm : skrzynia biegów, drzwi, maska silnika, błotniki, lampy, silnik, inne. Chojnów, powiat legnicki, tel. 0509/32-73-43

CITROEN AX, 1990/95 r., 1100 ccm : drzwi - 80 zł, błotnik - 50 zł, ćwiartki przednie - 80 zł, rozrusznik - 80 zł, aparat zapłonu - 80 zł, komputer - 80 zł, lampy - 30 zł, lusterka - 40 zł, szyby - 30 zł, wahacze - 40 zł, komplet siedzeń - 100 zł, konsola - 40 zł, inne. Świdnica, tel. 0607/35-30-69

CITROEN AX, 1992 r., 1400 ccm : skrzynia biegów, półoś krótka, przekładnia kierownicza, zbiornik paliwa, błotniki, drzwi, lampy, szyby, fotele, kierownica, nagrzewnica, zderzak tylny. Jelenia Góra, tel. 0600/72-51-92

CITROEN AX, 1992 r. : osprzęt drzwi prawych, klapa tylna, dach do wersji 4-drzwiowej, zawieszenie przednie, zbiornik paliwa, ukł. kierowniczy, pompa hamulcowa, tapicerka z fotelami, podszybie, koła, drzwi lewe tylne. Syców, tel. 062/782-55-85, 0607/98-63-92

CITROEN AX, 1993 r., 1400 ccm, diesel : różne części. Głoska, tel. 071/396-58-19, 0502/35-19-15

CITROEN AX, 1994 r., 1400 ccm, diesel : silnik, skrzynia biegów. Trzebnica, tel. 0603/25-24-35

CITROEN AX, 1998 r., 1400 ccm, diesel : silnik, skrzynia biegów, zawieszenia, maska, reflektory, drzwi, klapa, zderzaki, chłodnice i inne. Wrocław, tel. 0602/28-33-70, 0605/36-53-43

CITROEN AX, BX, 1100, 1400, 1600 i 1900 ccm : wszystkie części z demontażu (z samochodów po wypadku). Wrocław, tel. 071/322-12-80

CITROEN AX, BX, XANTIA, ZX : zderzaki, błotniki, lampy, skrzynie biegów, stacyjka, rozrusznik, wałek rozrządu, grill, zwrotnice, kolumny McPhersona, stabilizator, rozrusznik, szyby i inne. Wrocław, tel. 0691/89-54-87

CITROEN AX, BX, XM, 1985/96 r., 1100 ccm, 1400, 1600, 2000, 3000, 1400 D, 1500 D, 1800 D: silniki, skrzynie biegów, zawieszenia, chłodnice, reflektory, lampy, felgi, elementy karoserii i inne części. Jelenia Góra, tel. 075/752-26-09 w godz. 9-17, 0604/62-27-34

CITROEN AX, BX, ZX, 1990/96 r., 1100 ccm, 1400 ccm, diesel, 1600 ccm, 1900 ccm, diesel: silniki, skrzynia biegów, drzwi, maski, szyby, zawieszenie, osprzęt silnika, elementy plastikowe wnętrza, elementy blacharki, koła, fotele oraz inne. Wałbrzych, tel. 0600/23-70-25

- **CITROEN AX, C3, SAXO, XSARA, ZX, XANTIA, C5 : silniki na części i w całości: 1.0, 1.1, 1.4, 1.6, 1.8, 1.8 16V, 2.0, 2.0 16V, 1.9 D, 2.0 HDi, skrzynie biegów, osprzęt silników. Ratowice, powiat wrocławski, tel. 071/318-93-45, 0606/43-54-85 W01010495**

CITROEN AX, ZX, SAXO, XSARA, XM, XANTIA, BERLINGO, JUMPER : silniki, skrzynie, zawieszenia i ich części, elementy blacharskie, lampy, zderzaki i inne, kpl. dokumentacja, regenerowane zawieszenia do Saxo, Berlingo. Sieradz, tel. 043/822-58-57, 0607/34-58-76

CITROEN BERLINGO : maska silnika, błotniki, zderzak, pas przedni, reflektory, kierunkowskazy, atrapa przednia, lusterka, lampy tylne. Oleśnica, tel. 071/399-26-98, 0603/92-75-92

CITROEN BERLINGO, 1.1 E, 1.4 E, 1.6 E, 1.9 D, 2.0 HDI: silniki, w całości lub na części, skrzynie biegów, osprzęt silników. Ratowice, tel. 071/318-93-45, 0606/43-54-85

CITROEN BERLINGO : maska, błotniki, zderzaki, grill, wzmocnienie przednie, klapa tylna, oś tylna, lampy tylne, belka pod silnik, wahacze, zwrotnice, kolumny McPhersona, chłodnice, reflektory, przekł. kierownicza, obudowa z wentylatorami, pompa wspomagania. Siechnice, tel. 071/311-39-14, 0602/71-26-65

CITROEN BERLINGO : drzwi tylne - 200 zł. Wrocław, tel. 071/355-74-27, 0509/57-27-14

CITROEN BERLINGO MULTISPACE, 1999 r., 1400 ccm : różne części z demontażu. Legnica, tel. 076/850-24-48, 0604/29-99-07

CITROEN BERLINGO, 1999 r., 86 tys. km, 1900 ccm, diesel : silnik, skrzynia biegów. Strzelin, tel. 0697/57-45-87

CITROEN BERLINGO, 1999 r., 1900 ccm, diesel, uszkodzony: „gole" nadwozie, sprowadzone z Austrii, kpl. dokumentacja - 5.400 zł. Strzelin, tel. 0697/57-45-87

CITROEN BX, 1900 ccm, diesel : rozdzielacz hamulcowy - 120 zł, alternator - 100 zł, rozrusznik - 80 zł, drzwi prawe przednie - 150 zł, wahacze - 80 zł/szt. i inne części. Legnica, tel. 076/877-27-66, 0505/39-09-05

CITROEN BX : chłodnica, maska. Siechnice, tel. 071/311-39-14, 0602/71-26-65

CITROEN BX, 1600 ccm, benzyna : silnik, zawieszenie przednie i tylne, maska, błotniki, klapa, drzwi. Trzebnica, tel. 071/312-54-64

CITROEN BX : skrzynia biegów (automatic). Wrocław, tel. 0603/48-45-74

CITROEN BX : pompa LHM, zawór hamulcowy, korektor prześwitu, stacyjka z kluczykiem, zamki drzwi, podnośniki otw. szyb, nagrzewnica, gaźnik, zaciski ham., siniczek wycieraczek, przełączniki kierownicy, czujniki, węże olejowe, kierunkowskazy, lampy tylne, wałek rozrządu i inne. Wrocław, tel. 071/792-80-35, 0605/33-93-93

CITROEN BX, 1987 r. : błotnik przedni prawy. Bolesławiec, tel. 075/736-33-57

CITROEN BX TGE, 1994 r., 137 tys. km, 1400 ccm : różne części z demontażu oprócz silnika. Siechnice, tel. 071/311-58-52

CITROEN C15 : maska silnika, pas przedni, zderzak, błotniki, reflektory, kierunkowskazy, lusterka, lampy tylne. Oleśnica, tel. 071/399-26-98, 0603/92-75-92

CITROEN C15 : chodnica, obudowa z wentylatorami, okulary na lampy, drzwi tylne. Siechnice, tel. 071/311-39-14, 0602/71-26-65

CITROEN C15, C25, AX, BX, CX, ZX : turbosprężarki, każdy model - od 700 zł. Wrocław, tel. 0608/75-59-29

CITROEN C2 : maska, błotniki, zderzaki, grill, wzmocnienie przednie, obudowa z wentylatorem, chłodnice, reflektory, lampy tylne, drzwi, przekł. kierownicza. Siechnice, tel. 071/311-39-14, 0602/71-26-65

CITROEN C2, C3, XSARA, XSARA PICASSO, XSARA II : różne części mechaniczne i blacharskie, oświetlenie, szyby, poduszki pow., felgi, radioodtwarzacze, klimatyzację kpl., elementy plastikowe, silniki, skrzynie biegów i wiele innych. Oleśnica, tel. 0501/95-81-76, 0503/75-45-31

CITROEN C25, 1988 r., 2500 ccm, diesel : nowe części, paski rozrządu, filtry, klocki, uszczelki, klocki hamulcowe, szczęki, linka sprzęgła, uszczelki pokrywy zaworu, sprężyna przednia. Wrocław, tel. 071/316-40-42

CITROEN C25, 1990 r., 2500 ccm, turbo D, diesel : silnik na części, osprzęt silnika, oblachowanie, zawieszenie, skrzynia biegów i inne. Prusice, tel. 0696/03-54-26

CITROEN C25, 2000 r., 200 tys. km, 2500 ccm, TDI : silnik, stan b. dobry. Wschowa, tel. 065/540-52-15, 0600/31-98-86

- **CITROEN C3 : części mechaniczne i blacharskie, skrzynie biegów, dachy, ćwiartki nadwozia, drzwi, nadkola, półosie, błotniki i wiele innych. Gwarancja. Faktura VAT - wysyłka. Tel. 0694/36-28-67 W01009745**

CITROEN C3 : maska, reflektory, lampy tylne, klapa tylna, błotniki tylne, wzmocnienie przednie, grill, lusterka, belka pod silnik, chłodnice, obudowa z wentylatorem, wahacze, zwrotnice, kolumny McPhersona, drzwi, błotniki, zderzaki, „łapa" silnika, zwrotnice przekładnia kierownicza. Siechnice, tel. 071/311-39-14, 0602/71-26-65

CITROEN
CZĘŚCI UŻYWANE, SKUP - SPRZEDAŻ

BLACHARKA, ZAWIESZENIA, OŚWIETLENIE, INNE	SILNIKI, SKRZYNIE BIEGÓW, (w całości lub na części)
071/311-59-42	071/318-93-45
071/311-54-13	0-606 435 485
0-604 607 719	Ratowice
Siechnice	ul. Słoneczna 22
ul. Opolska 21	

OP050248

CITROEN C3, 2003 r., 1400 ccm, HDI : silnik. Trzebnica, tel. 0603/25-24-35

CITROEN C5 : ćwiartka lewa przednia, drzwi tylne, zawieszenie tylne, układ wydechowy 2.2 HDI, lusterka prawe. Lubin, tel. 0603/81-88-08

CITROEN C5 : silnik w całości lub na części. Oława, tel. 0602/71-26-65

CITROEN C5 : lusterka. Wrocław, tel. 0692/46-54-04, 0600/92-13-68

CITROEN C5, 2002 r. : konsola, poduszki pow. kierowcy i pasażera, napinacze pasów, alternator, rozrusznik, komputer, skrzynia biegów. Wałbrzych, tel. 0888/87-24-71

CITROEN C8 : maska, błotniki, zderzaki, grill, obudowa z wentylatorami, chłodnice, drzwi. Siechnice, tel. 071/311-39-14, 0602/71-26-65

CITROEN EVASION, 2100 ccm, turbo D : przeguby używane, 3 szt. - 50 zł/szt., piasta z łożyskiem prawa, używana - 100 zł. Jelenia Góra, tel. 0603/03-20-62

CITROEN EVASION : maska, błotniki, zderzaki, grill, wzmocnienie przednie, chłodnice, drzwi, reflektory, belka pod silnik, wahacze, przekł. kierownicza, lusterka, obudowa z wentylatorami, klapa tylna, błotnik tylny. Siechnice, tel. 071/311-39-14, 0602/71-26-65

CITROEN EVASION : błotnik prawy i lewy, zderzak przedni i tylny, drzwi, klapa. Wrocław, tel. 0601/95-16-78

CITROEN JUMPER : maska, błotniki, grill, wzmocnienie przednie, obudowa z wentylatorami, chłodnica, zderzaki, przekł. kierownicza, reflektory, drzwi, lusterka, wahacze, belka pod silnik. Siechnice, tel. 071/311-39-14, 0602/71-26-65

CITROEN JUMPER : elementy zawieszeń, skrzynia biegów, maska, pas przedni, drzwi, błotniki, zderzak, zamki, stacyjka, reflektory, chłodnica, lusterka, kierunkowskazy, przełączniki, belka silnika, belka tylna z bębnami, felgi, opony, filtr i inne części. Wrocław, tel. 071/356-03-54, 0602/19-16-22

CITROEN JUMPER : różne części mechaniczne i blacharskie. Wrocław, tel. 0609/02-67-37

CITROEN JUMPER, 1990/00 r. : reflektory, błotniki, zderzaki, atrapa, drzwi, lampy tylne i inne. Wrocław, tel. 0603/66-97-27

CITROEN JUMPER, 1994/03 r. : silniki, w całości lub na części, skrzynia biegów, osprzęt silnika, oblachowanie, oświetlenie, zawieszenie i inne. Prusice, tel. 0696/03-54-26

CITROEN JUMPER, 2002 r. : zderzak przedni, nowy model - 250 zł. Kłodzko, tel. 0603/70-33-50

SKRZYNIE BIEGÓW
AUTOMATYCZNE, MANUALNE
do samochodów osobowych i terenowych
półosie napędowe mosty, układy kierownicze, elementy zawieszeń, osie tylne
tel. 0603 920 909
OP012137

CITROEN JUMPER, 2003 r. : różne części. Siechnice, powiat wrocławski, tel. 0888/56-95-85

CITROEN JUMPER, JUMPY, BOXER : turbosprężarki, każdy model - od 700 zł. Wrocław, tel. 0608/75-59-29

CITROEN SAXO : maska, grill, reflektory, błotniki, zderzaki, wzmocnienie przednie, chłodnice, obudowa z wentylatorami, klapa tylna, błotniki tylne, ścianka tylna, lampy tylne, lusterka, wahacze, kolumny McPhersona, zwrotnice, drzwi. Siechnice, tel. 071/311-39-14, 0602/71-26-65

CITROEN SAXO, 1997 r., 1100 ccm : silnik, skrzynia biegów, zawieszenia, lusterka, szyby, kpl. tapicerka, chłodnica, elementy karoserii, lampy, klimatyzacja kpl. Wrocław, tel. 0694/28-32-10

CITROEN XANTIA : elementy blacharki, osprzęt silnika, elementy zawieszeń i inne. Wrocław, tel. 071/792-80-35, 0605/33-93-93

CITROEN XANTIA, 1992 r., 1800 ccm : maska, drzwi, błotniki, zderzaki, zawieszenia, silniki, osprzęt silnika, ćwiartki nadwozia, fotele, szyby, tapicerki. Syców, powiat oleśnicki, tel. 0608/43-92-06

CITROEN XANTIA, 1994 r. : lampy, kierunkowskazy, grill, komputer ABS, możliwość wysyłki. Lwówek Śląski, tel. 0509/42-10-69

CITROEN XANTIA, 1995 r., 1800 ccm : tylna klapa, zawieszenia, drzwi, sanki, progi, siłowniki - 100 zł. Gorzów Wlkp. Tel. 0602/82-43-26

CITROEN XANTIA, 1996 r., 2000 ccm, wtrysk, 1900, turbo D: silnik, skrzynia biegów (automatyczna), maska, drzwi, błotniki, lampy, poduszka pow., pas przedni, chłodnica, zderzaki, wnętrze, karoseria, klimatyzacja. Wrocław, tel. 0694/28-32-10

CITROEN XM : skrzynia biegów (automatic). Wrocław, tel. 0603/48-45-74

CITROEN XM : komputer, pompa LHM, zawór hamulcowy, czujniki, wtryskiwacze i inne. Wrocław, tel. 071/792-80-35, 0605/33-93-93

CITROEN XM, 1991 r., 3000 ccm, 16V : silnik, skrzynia biegów, klimatyzacja, zawieszenia, drzwi, tapicerka, fotele, wspomaganie kier. i inne. Legnica, tel. 0509/60-16-01

CITROEN XM, 1991 r., 3000 ccm, V6 : wszystkie części z demontażu, inst. gazowa. Wrocław, tel. 0504/01-45-63

CITROEN XM, 1992 r., 3000 ccm, V6 : wszystkie części. Sobótka, powiat wrocławski, tel. 0506/19-65-44

CITROEN XM, 1992 r., 2000 ccm, 3000 : silniki, skrzynia biegów, maska, drzwi, błotniki, lampy, szyby, chłodnice, zderzaki, elementy wnętrza, klimatyzacja kpl., zawieszenia, karoseria. Wrocław, tel. 0694/28-32-10

CITROEN XM, 1993 r., 2000 ccm : maska, błotniki, progi, drzwi, zawieszenia, siłowniki, tylna klapa, skrzynia biegów - 100 zł. Gorzów Wlkp. Tel. 0602/82-43-26

CITROEN XM, XANTIA, XSARA : turbosprężarki, każdy model - od 700 zł. Wrocław, tel. 0608/75-59-29

CITROEN XSARA : różne części karoserii i mechaniczne. Leszno, tel. 0509/21-16-32

CITROEN XSARA : reflektory, atrapa przednia, lusterka, halogeny, lampy tylne. Oleśnica, tel. 071/399-26-98, 0603/92-75-92

CITROEN XSARA, 1.4 E, 1.6 E, 1.8 E, 1.8 16V, 2.0 HDI: silniki, w całości lub na części, skrzynie biegów, osprzęt silników. Ratowice, tel. 071/318-93-45, 0606/43-54-85

CITROEN XSARA PICASSO : maska, błotniki, zderzaki, grill, wzmocnienie przednie, reflektory, chłodnice, lampy tylne, obudowa z wentylatorem, klapa tylna, błotniki tylne, drzwi, wahacze, kolumny McPhersona, zwrotnice, belka pod silnik, lusterka, pompa wspomagania, pompa ABS przekładnia kierownicza i inne. Siechnice, tel. 071/311-39-14, 0602/71-26-65

CITROEN XSARA : maska, błotniki, zderzaki, reflektory, wzmocnienie przednie, lampy tylne, chłodnice, klapa tylna, obudowa z wentylatorem, grill, przekł. kierownicza, oś tylna, wahacze, kolumny McPhersona, zwrotnice, belka pod silnik, lusterka, pompa wspomagania, drzwi. Siechnice, tel. 071/311-39-14, 0602/71-26-65

CITROEN XSARA PICASSO : chłodnica. Trzebnica, tel. 0604/17-57-40

CITROEN XSARA : lampy, zderzaki, zawieszenie przednie. Trzebnica, tel. 071/312-54-64

CITROEN XSARA : elementy blacharki, lampy, zderzaki i inne. Wrocław, tel. 071/788-47-94, 0607/65-79-79, 0500/73-36-43

CITROEN XSARA : zderzak tylny, stan b. dobry - 100 zł. Legnica, tel. 0605/30-68-39

CITROEN XSARA, 1997 r., 1400 ccm : silnik, osprzęt silnika, półosie, piasty, elementy blacharki, elementy tapicerki i inne z demontażu. Wrocław, tel. 0602/33-40-00, 0605/62-00-14

CITROEN XSARA, 1998 r., 1400 ccm, benzyna : różne części. Ostrów Wlkp. Tel. 0889/56-86-80

CITROEN XSARA, 1999 r. : błotnik przedni lewy - 80 zł. Wrocław, tel. 071/372-65-07, 0889/27-13-77

CITROEN XSARA, 2000 r., 45 tys. km, 1600 ccm, benzyna, wtrysk : silnik, zawieszenia, tapicerka, elementy blacharki, wszystkie części, tanio. Kłodzko, tel. 0691/55-18-75

CITROEN XSARA, 2000 r., 1800 ccm : sil

DAEWOO ESPERO, 1997 r. : sprężarka do klimatyzacji, sonda lambda, drzwi, tylna część nadwozia, zawieszenia i inne. Oleśnica, tel. 071/315-40-51

DAEWOO ESPERO, 1997 r., 1800 ccm, wtrysk : automatyczna skrzynia biegów, silnik, ABS, lampy, zderzaki, zawieszenia, elementy karoserii, wnętrze i inne. Ostrów Wlkp. Tel. 0504/90-40-22, 0503/75-61-78

DAEWOO ESPERO, LEGANZA, MATIZ, NEXIA, NUBIRA I, II, TICO : elementy blacharki, lampy, zderzaki i inne. Wrocław, tel. 071/788-47-94, 0607/65-79-79, 0500/73-36-43

DAEWOO LANOS HATCHBACK, VAN : półka bagażnika, nowa - 100 zł, uchwyt do podsufitki - 30 zł/kpl. Kluczbork, tel. 0603/79-29-15

DAEWOO LANOS : maska, klapa tylna, lampy, błotniki, zderzaki, drzwi, chłodnica. Wrocław, tel. 0502/29-43-24

DAEWOO LANOS, 1500 ccm, 1600 ccm, 16V : głowica, skrzynia biegów, osprzęt silnika, elementy blacharki, zawieszenia, piasty, półosie, elementy tapicerki i inne. Wrocław, tel. 0605/62-00-14, 0602/33-40-00

DAEWOO LANOS : maska, reflektory. Wrocław, tel. 0601/59-21-76

DAEWOO LANOS, 1998 r., 90 tys. km, 1600 ccm, 16V, czerwony: osprzęt silnika, zaciski hamulcowe, oś tylna kpl., drzwi przednie i tylne prawe, serwo, pompa hamulcowa, pompa sprzęgła i wspomagania, rozrusznik, alternator, wspomaganie, amortyzatory przednie i tylne, licznik, przełączniki, kolumna kierownicz. Bartnica, tel. 074/871-11-53, 0608/46-24-49

DAEWOO LANOS, 1998 r., 90 tys. km, 1600 ccm, 16V : wspomaganie kier. - 550 zł, drzwi orawe przednie i tylne - 350 zł/szt., amortyzatory przednie - 250 zł/szt., komputer - 300 zł, rozrusznik - 160 zł, alternator - 260 zł, nagrzewnica - 120 zł, zaciski hamulcowe przednie - 160 zł, skrzynia biegów z uszkodzoną obudową - 250 zł i inne. Nowa Ruda, tel. 074/871-11-53, 0608/46-24-49

DAEWOO LANOS, 1999 r., 60 tys. km, 1500 ccm : skrzynia biegów, ABS, półosie, halogen lewy, zaciski hamulców, pasy, sprzęgło, wzmocnienie zderzaka. Jawor, tel. 0507/74-76-36

DAEWOO LANOS, 1999 r., 68 tys. km, 1500 ccm, 16V, skrzynia biegów, wahacze, półosie, kolumny McPhersona, zwrotnice, lampy tylne, reflektory, zderzak przedni i tylne, drzwi tylne, klapa tylna, ćwiartki nadwozia, tapicerka i inne. Sulechów, powiat zielonogórski, tel. 0601/22-89-02

DAEWOO LANOS, 2000 r. : zderzak przedni - 100 zł, drzwi przednie do wersji 5-drzwiowej - 100 zł/szt. Chocianów, tel. 076/818-44-39

DAEWOO LANOS, ESPERO, MATIZ, NUBIRA, TICO : elementy blacharki, oświetlenie, zderzaki i inne części. Wrocław, ul. Księcia Witolda 48, tel. 071/781-77-00, 0605/91-79-92 W80026864

DAEWOO LANOS, LEGANZA : szyby, drzwi, zderzaki, maska silnika, błotniki, lampy tylne, skrzynie biegów, tapicerka, elementy silnika, zawieszenie, poduszki pow., rozrusznik, alternator, chłodnice, głowice i inne. Warszawa, tel. 0600/77-67-79

DAEWOO LEGANZA : maska, klapa tylna, lampy, błotniki, zderzaki, drzwi. Wrocław, tel. 0502/29-43-24

DAEWOO LEGANZA, 1999 r. : błotnik przedni prawy, drążki kierownicze, końcówki drążków. Oleśnica, tel. 071/314-35-95, 0506/76-65-58

DAEWOO LEGANZA, 2000 r. : okular, zderzak, lampy, owiewki, drzwi, okular, atrapa, błotniki przednie i tylne, chłodnica, klimatronic, ukł. ABS-u, zwrotnice, felgi aluminiowe, wspomaganie kier., wyposażenie wnętrza, fotele, koła zim owe, wentylatory, kierownica, teleskopy, półosi. Wrocław, tel. 0609/39-58-04

DAEWOO MATIZ : różne części mechaniczne i blacharskie. Dzierżoniów, tel. 0507/19-70-50

DAEWOO MATIZ : skrzynia biegów, silnik, tylna część nadwozia. Jelenia Góra, tel. 0507/03-28-87

DAEWOO MATIZ VAN : siedzenia tylne, elementy plastikowe wnętrza, pasy i inne. Warszawa, tel. 0600/77-67-79

DAEWOO MATIZ : maska, klapa tylna, lampy, błotniki, drzwi, chłodnica. Wrocław, tel. 0502/29-43-24

DAEWOO MATIZ : silniki, skrzynie biegów, inne z demontażu, możliwość wysyłki. Wrocław, tel. 0880/21-52-15, 0691/79-90-11

DAEWOO MATIZ : głowica, rozrusznik, lusterko, półosie, zawieszenia, przeguby. Wrocław, tel. 0694/83-33-31

DAEWOO MATIZ : błotnik, szkielet nadwozia, drzwi tylne, oś tylna, rozrusznik, pasy bezwładnościowe, licznik. Złotoryja, tel. 0502/42-94-63

DAEWOO MATIZ, 1999 r., 900 ccm : skrzynia biegów, tylne zawieszenie, głowica - 100 zł. Gorzów Wlkp. Tel. 0602/82-43-26

DAEWOO MATIZ, 1999 r. : kolektor. Święte, powiat średzki, tel. 0661/46-02-31

DAEWOO MATIZ, 2003 r. : różne części mechaniczne i blacharskie. Bolków, powiat jaworski, tel. 0697/79-34-37

DAEWOO MATIZ, LANOS : głowica, skrzynia biegów, drzwi, klapa tylna, pompa paliwa, siedzenia tylne, głowica do 1600 ccm 16V. Strzegom, tel. 0601/56-87-05

DAEWOO MATIZ, NUBIRA, TICO : drzwi, szyby, lusterka, licznik, zawieszenia, ćwiartki nadwozia. Kępno, tel. 0606/97-90-52, 0606/97-90-54

DAEWOO MATIZ, TICO : lampy tylne, szyby, drzwi, maska silnika, zderzaki, błotniki, klapy tylne, poduszki pow., klimatyzacja, lusterka, alternator, rozrusznik, chłodnice. Warszawa, tel. 0600/77-67-79

DAEWOO MATIZ, TICO : drzwi przednie i tylne prawe. Wrocław, tel. 0697/84-69-94

DAEWOO MUSSO : amortyzatory, ukł. wydechowy, zawieszenia, lusterka, skórzana tapicerka, maska silnika, most tylny, chłodnica i inne części. Wrocław, tel. 0608/25-02-11

DAEWOO MUSSO, 1997 r., 2800 ccm : turbina, lampy tylne, lusterko prawe. Legnica, tel. 0601/79-18-30

DAEWOO MUSSO, 1999 r. : zderzaki, drzwi, klapa tylna, lusterka, halogeny, elementy plastikowe wnętrza, orurowanie. Warszawa, tel. 0600/77-67-79

DAEWOO NEXIA : skrzynia biegów, przód nadwozia, tył nadwozia, drzwi lewe i inne. Kępno, tel. 062/782-35-84, 0694/07-87-84

DAEWOO NEXIA : wszystkie części z demontażu. Namysłów, tel. 0661/12-52-69

DAEWOO NEXIA : skrzynia biegów (5) - 400 zł, drzwi - 200 zł, klapa tylna - 350 zł, ABS - 250 zł, zawieszenie - 200 zł, komputer - 300 zł, poduszka powietrzna - 300 zł, rozrusznik - 200 zł, alternator - 200 zł. Opole, tel. 0661/12-52-69

DAEWOO NEXIA : reflektor. Radwanice, tel. 0608/41-76-04, 071/311-74-34

DAEWOO NEXIA : maska, klapa tylna, lampy, błotniki, zderzaki, drzwi, chłodnice. Wrocław, tel. 0502/29-43-24

DAEWOO NEXIA : dolna część silnika, skrzynia biegów, osprzęt silnika, zawieszenia, elementy tapicerki, elementy blacharki. Wrocław, tel. 0602/33-40-00, 0605/62-00-14

DAEWOO NEXIA : silnik kpl. z osprzętem, zawieszenie. Wrocław, tel. 0609/02-67-37

DAEWOO NEXIA, 1996 r. : silnik, zawieszenia, maska, lampy, zderzak przedni, skrzynia biegów, poduszka pow. i inne., powiat leszczyński, tel. 0607/88-90-25

DAEWOO NEXIA, 1996 r., 1500 ccm : wszystkie części z demontażu. Legnica, tel. 0608/63-50-89

DAEWOO NEXIA, 1996 r. : karoseria bez silnika, kolor zielony, po dachowaniu, zarejestrowana - 1.800 zł. Wrocław, tel. 071/372-87-60

DAEWOO NEXIA, 1997 r. : różne części z rozbitego auta. Wrocław, tel. 071/348-42-16

DAEWOO NEXIA, LANOS, FIAT BRAVA, CINQUECENTO, SEICENTO, 1980/00 r., Tipo, Uno, Tempra, Punto, Siena, Ducato: lampy tylne, reflektory, kierunkowskazy, halogeny, atrapy, zderzaki, chłodnice, elementy blacharki itp. REG-PLAST, Wrocław, ul. Przedmiejska 1, tel. 071/355-06-07, 0602/18-87-35 W81000165

DAEWOO NUBIRA : drzwi. Radwanice, tel. 0608/41-76-04, 071/311-74-34

DAEWOO NUBIRA SEDAN, KOMBI : maska, klapa tylna, lampy tylne, błotniki, zderzaki, drzwi, grill. Wrocław, tel. 0502/29-43-24

DAEWOO NUBIRA, 2000 ccm : skrzynia biegów, części silnika, elementy blacharki, klapa tylna. Wrocław, tel. 0602/33-40-00, 0605/62-00-14

DAEWOO NUBIRA : silniki, skrzynie biegów, inne z demontażu, możliwość wysyłki. Wrocław, tel. 0880/21-52-15, 0691/79-90-11

DAEWOO NUBIRA, 1997 r., 1600 ccm : skrzynia biegów, zawieszenia, poduszka pow., tapicerka, klapa tylna, półosie, układ kierowniczy, katalizator. Gorzów Wielkopolski, tel. 0602/82-43-26

DAEWOO NUBIRA, 1997 r., 1600 ccm, 2000 ccm : osprzęt silnika, skrzynia biegów, chłodnica, szyby, drzwi, poduszki pow., fotele i inne. Żary, tel. 068/470-41-51, 0605/59-03-89

DAEWOO NUBIRA, 1999/01 r., 1600 ccm, 2000 ccm, sedan, kombi, hatchback: półosie, maska, zderzaki, błotniki przednie i tylne, dach, atrapa, zwrotnice, ukł. ABS-u, poduszki pow., pasy, wspomaganie kier., chłodnice, hak, koła, opony, rozrusznik, alternator, lusterka, fotele, tapicerka, szyby, zamki. Wrocław, tel. 0603/85-13-62

DAEWOO TICO : błotnik przedni lewy - 120 zł, maska silnika - 200 zł. Legnica, tel. 076/852-45-44

DAEWOO TICO : alternator, rozrusznik. Legnica, tel. 076/854-77-63, 0604/48-21-65

DAEWOO TICO : głowica, gaźnik, alternator, rozrusznik, tłoki i inne. Namysłów, tel. 0605/25-96-60

DAEWOO TICO, 800 ccm : klapa tylna, zderzaki, lampy tylne, drzwi przednie i tylne, szyby, skrzynia biegów, belka tylna, kolumny McPhersona, stacyjka, wahacze, nagrzewnica, rozrusznik, alternator, ukł. kierowniczy, hamulcowy, fotele, osprzęt silnika, ćwiartka nadwozia elementy plastikowe, pasy bezwł. i inne. Piława Górna, powiat dzierżoniowski, tel. 0600/74-26-53,

DAEWOO VIMEX Wrocław
Hurtownia: ul.Kuropatwia 7, tel. 325-15-03
Sklep: ul.Borowska 128, tel. 336-24-26
Nowe części samochodowe, w tym do Poloneza
OP041317

DAEWOO TICO : silniki, skrzynie biegów, inne z demontażu, możliwość wysyłki. Wrocław, tel. 0880/21-52-15, 0691/79-90-11

DAEWOO TICO : reflektory, zderzak, kierunkowskazy. Wrocław, tel. 0601/59-21-76

DAEWOO TICO, 1996 r., 800 ccm : różne części z rozbitego auta. Wrocław, tel. 071/348-42-16

DAEWOO TICO, 1999 r., 60 tys. km, 800 ccm : sprzęgło, rozrusznik, przełączniki kierownicy, ukł. kierowniczy, alternator, amortyzatory, pompa paliwa, belka tylna. Jawor, tel. 0507/74-76-36

DAEWOO TICO, 1999 r. : ćwiartka nadwozia, prawa tylna + próg i środkowy słupek z ramą dachu - 400 zł. Kępno, tel. 0606/97-90-52, 0606/97-90-54

DAEWOO TICO, 2000 r. : silnik, skrzynia biegów, maska, lampy tylne, błotniki, drzwi, zderzaki, fotele, półosie przednie, dach, szyba, klapa tylna, oś tylna, ukł. kierowniczy, zawieszenie, możliwość transportu. Nowa Sól, tel. 068/388-74-59, 0603/59-06-62

DAEWOO TICO, LANOS, 1995 r., 800 ccm, 1400 ccm : różne części z demontażu. Legnica, tel. 076/850-24-48, 0604/29-99-07

DAEWOO TICO, MATIZ : drzwi, maska, zderzaki, lampy i inne. Wrocław, tel. 071/315-42-43

DAEWOO TICO, MATIZ, ESPERO, 800 ccm, 1500 ccm, 1800 ccm : skrzynia biegów, drzwi, maska, szyby, zawieszenie, osprzęt silnika, elementy plastikowe wnętrza, elementy blacharki, koła, fotele oraz inne. Wałbrzych, tel. 074/846-49-58

DAEWOO TICO, MATIZ, NEXIA 1.5, NEXIA 1.5 16V, LANOS 1.5, ESPERO 1.5 16V, 1.8i, 2.0i, NUBIRA 2.0i: silniki, skrzynie biegów, alternatory, rozruszniki, elementy blacharki, możliwy montaż, wysyłka. Tel. 0502/08-89-47 W01001205

DAF : tachograf typ 1318-27, 24 Volt, na dwóch kierowców - 1.400 zł. Czerminek, tel. 0601/21-59-13

DAF : kabina po remoncie kapitalnym, mosty, silniki, skrzynia biegów, resory, poduszki pow., chłodnice, siodła, piasty, hydraulika i inne. Kochlice, powiat legnicki, tel. 076/857-02-45, 076/722-96-05

DAF 400 : ćwiartki nadwozia, dach, drzwi, oś przednia, wał napędowy, tłumik, zbiornik paliwa i inne. Milicz, tel. 071/384-72-46 po godz. 21, 0504/19-33-69

DAF 400 BUS, 2500 ccm, diesel : silnik, skrzynia biegów i inne. Wolsztyn, tel. 0504/23-89-25

DAF 400 : most tylny, oś przednia, skrzynia biegów, chłodnica, drzwi, liczniki i inne części. Zielona Góra, tel. 068/321-32-96, 0501/65-33-96

DAF 400 : nowe amortyzatory przednie - 790 zł. Polkowice, tel. 0504/08-14-42

DAF 45.150, 1995 r. : wał pędny, resory tylne, felgi. Opole, tel. 0602/79-96-51

DAIHATSU APPLAUSE, 1991 r., 1600 ccm, benzyna, automatic: wszystkie części z demontażu. Legnica, tel. 0601/67-87-04, 076/722-95-92

DAIHATSU APPLAUSE, 1992 r., 1600 ccm, 16V : maska silnika, drzwi, błotniki, silnik, skrzynia biegów, dach, inne z demontażu. Chojnów, powiat legnicki, tel. 0509/32-73-43

DAIHATSU APPLAUSE, 1993 r., 1600 ccm, 16V, wtrysk : silnik, zawieszenia, karoseria, szyby i inne. Chojnów, tel. 0604/67-76-33

DAIHATSU APPLAUSE, CUORE, CHARADE G-10, 11, 30, 100S, G-200, 1980/96 r., 993 turbo E, D : głowica, silnik benzynowy, zderzaki, szyby, lampy, błotniki, drzwi, gaźnik, koła, pompy: wtryskowa, hamulcowa, paliwowa, olejowa, kolumny McPhersona, skrzynia biegów (5), półosie, czujniki, uszczelki, maski, do modeli 3- i 5-drzwiowych. Wrocław, tel. 0601/87-25-65 (zdjęcia do tej oferty można zobaczyć w internecie pod numerem - AC0624 http://wkz.autogielda.com.pl)

DAIHATSU CHARADE, 990 ccm, benzyna : głowica, po remoncie walka, szlif płaszczyzny i inne - 200 zł. Dzierżoniów, tel. 074/837-52-41

DAIHATSU CHARADE ROCKY : turbosprężarki, każdy model - od 700 zł. Wrocław, tel. 0608/75-59-29

DAIHATSU CHARADE : drzwi, maski, zderzaki, koła, lampy, grill, amortyzatory, katalizator i inne. Wrocław, tel. 071/315-42-43

DAIHATSU CHARADE, 1984 r., 993 ccm : skrzynia biegów - 120 zł, dmuchawa kpl. - 110 zł, rozrusznik - 80 zł, chłodnica - 50 zł, alternator - 80 zł, klapa tylna z szybą - 140 zł, tarcze, zaciski, pompa ham. + serwo, podnośniki el. otw. szyb, klamki, linki ham. ręcznego, sprzęgła i inne. Wrocław, tel. 071/785-44-86, 0503/94-98-92

DAIHATSU CHARADE, 1987/92 r. : drzwi kpl., zderzak tylny, lampy tylne, elementy zawieszenia, elementy wnętrza, gaźnik z kolektorem ssącym. Wrocław, tel. 0503/36-60-05

DAIHATSU CHARADE, 1990 r. : wszystkie części. Nowa Sól, tel. 0602/46-69-28

DAIHATSU CHARADE 1.0 D, 1.0 TD, FEROZA 1.6 : silniki, skrzynie biegów, alternatory, rozruszniki, możliwy montaż, wysyłka. Tel. 0502/08-89-47 W01001215

DAIHATSU CUORE : klapa, maska, zderzaki, lampy i inne, silnik (850 ccm). Wrocław, tel. 071/315-42-43

DAIHATSU SIRION : zderzaki, klapa. Oleśnica, tel. 071/315-40-51

DATSUN CHERRY, 1980/83 r. : skrzynia biegów, zawieszenia i inne. Ostrów Wlkp. Tel. 062/591-02-96

DODGE CARAVAN : owiewka na maskę, grill - 200 zł. Tel. 0507/08-17-65

DODGE CARAVAN, 2002 r. : drzwi, błotniki i inne. Wrocław, tel. 0880/49-92-33

DŹWIG ROMAN, 18 t. części zamienne, wieniec obrotu, hydraulika, wysięgnik, mosty, „bocian" i inne - od 100 zł. Szymanowo, powiat rawicki, tel. 0605/35-22-62

FIAT : wszystkie części, używane, sprowadzone z Włoch, możliwość zamówienia. Bielawa, powiat dzierżoniowski, tel. 074/645-21-83

FIAT, 1992 r. : monowtryski - 80 zł. Bolesławiec, tel. 0694/91-20-27

FIAT 126p : skrzynia biegów - 100 zł, szyby, części blacharskie, boki - 70 zł, tablica nowego typu, kierownica - 20 zł. Bolkowice, powiat jaworski, tel. 076/874-02-27

FIAT 126p : turbina oryginalna, w zestawie komplet montażowy, wraz z instrukcją, podnosi parametry silnika, bez wpływu na jego stan techniczny, możliwość wysyłki. Lubań, tel. 0604/37-36-29

FIAT 126p : szyby, zawieszenia, zderzaki, lampy, rozrusznik, alternator, drzwi, maska silnika i inne. Lubań, tel. 0501/46-64-60

FIAT 126p, 650 ccm, benzyna : silnik - 200 zł, choinka - 40 zł, kola, stan b. dobry - 50 zł, rozrusznik (zapłon w stacyjce) - 60 zł, alternator - 60 zł, zderzaki szerokie - 30 zł, licznik - 30 zł, stacyjka - 30 zł. Mirków, tel. 071/315-46-47, 0888/63-50-78

FIAT 126p : wszystkie części używane, silnik, skrzynia biegów, części nadwozia. Nowa Ruda, powiat kłodzki, tel. 0600/18-93-12

FIAT 126p, 650 ccm : kpl. foteli lotniczych - 50 zł, rozrusznik na kluczyk - 60 zł, alternator z belką - 60 zł, skrzynia biegów - 80 zł, silnik kompletny - 180 zł, drzwi - 40 zł/szt., maska przednia - 60 zł, tylna - 20 zł, opony, stan b. dobry - po 40 zł i inne. Świdnica, tel. 074/853-48-91, 0605/63-76-13

FIAT 126p : wszystkie części z rozbiórki. Wioska, tel. 062/785-44-97, 0600/02-97-62

FIAT 126p : różne części z demontażu, możliwość wysyłki. Wrocław, tel. 0880/21-52-15, 0601/70-17-36

FIAT 126p : skrzynia biegów - 150 zł, zwrotnice po regeneracji, resor, nowe sprzęgło. Wrocław, tel. 071/357-59-92, 0609/44-21-11

FIAT 126p : silnik - 100 zł, skrzynia biegów - 100 zł i inne. Wrocław, tel. 0880/70-78-29

FIAT 126p el : nadwozie po remoncie - 850 zł. Wrocław, tel. 071/326-04-85 do godz. 18, 0601/37-48-13

FIAT 126p : elementy blacharskie, drzwi, szyby, mosty, silniki, półosie i wiele innych części. Wrocław, tel. 0605/12-80-05

FIAT 126p, 650 ccm : silnik, skrzynia biegów, głowica, blok, wał, tłoki, wahacze, gaźnik, przeguby, zbiornik paliwa, alternator, rozrusznik, maska, drzwi, szyby, klapa, belka, licznik, siedzenia, resor, koła, cewka i inne. Ząbkowice Śląskie, tel. 0609/30-78-38

FIAT 126p : szyby. Złotoryja, tel. 076/878-02-47, 0691/96-98-87

FIAT 126p : szyba przednia, tylna - 100 zł. Rzeplin, powiat wrocławski, tel. 0501/22-37-27

FIAT 126p : skrzynia biegów po remoncie (gwarancja zakładu mechanicznego) - 120 zł. Wrocław, tel. 0601/53-03-70

FIAT 126p, 650 ccm : głowica splanowana profesjonalnie, większa moc o 5 KM, stan dobry - 150 zł. Międzygórze, powiat kłodzki, tel. 0603/17-91-56

FIAT 126p, 650 ccm : silnik bez przebiegu, na nowych częściach, po remoncie, gwarancja, serwis na 18 miesięcy - 600 zł. Głogów, tel. 076/833-16-26, 0693/23-15-46

FIAT 126p, 1980 r., 650 ccm : silnik, osprzęt silnika, skrzynia biegów i wiele innych. Wrocław, tel. 0605/62-00-14, 0602/33-40-00

FIAT 126p, 1986 r. : różne części. Gryfów Śląski, powiat lwówecki, tel. 075/789-43-03

FIAT 126p FL, 1988 r. : silnik kompletny - 200 zł, skrzynia biegów (5) - 120 zł, alternator - 70 zł, głowica - 60 zł, rozrusznik, resor - 30 zł, wahacze, szyby, zbiornik paliwa, drzwi, maska silnika, przekł. kierownicza, zwrotnice, koła, felgi i inne części. Świdnica, tel. 074/853-15-04, 0692/86-40-95

FIAT 126p, 1989 r. : silnik, szyby, deska rozdz. Bolesławiec, tel. 0888/85-58-41

FIAT 126p, 1990 r. : skrzynia biegów, stan idealny oraz inne części z demontażu. Długołęka, powiat wrocławski, tel. 071/315-20-37

FIAT 126p BIS, 1990 r. : wszystkie części z demontażu. Głogów, tel. 076/832-25-31 po godz. 18, 0509/56-07-37

FIAT 126p, 1990 r. : wszystkie części z demontażu. Głogów, tel. 076/832-25-31 po godz. 18, 0509/56-07-37

FIAT 126p BIS, 1990 r. : wszystkie części z demontażu, silnik, kpl. dokumentacja i inne. Wrocław, tel. 0501/27-20-17

FIAT 126p, 1990 r. : silnik, skrzynia biegów, alternator, rozrusznik, resor, akumulator, opony, szyby i inne. Ząbkowice Śląskie, tel. 0609/50-30-72

FIAT 126p BIS, 1990 r. : silnik, skrzynia biegów, aparat zapł., tłumik, alternator, przekł. kierownicza, koło pasowe, chłodnica, wieniec, rozrusznik, drzwi, klapa tylna, zegar i inne części. Złotoryja, tel. 0504/24-90-57

FIAT 126p, 1991 r. : wszystkie części z demontażu. Niemcza, tel. 074/837-53-48

FIAT 126p BIS, 1991 r. : silnik - 300 zł, skrzynia biegów (5) - 180 zł, aparat zapł., gaźnik, alternator, pompa paliwa, rozrusznik, drzwi, klapa bagażnika, zbiornik paliwa, zwrotnice, nagrzewnica, konsola, przewody wody, chłodnica, części elektryczne i mechaniczne, opony, felg. Świdnica, tel. 074/853-15-04, 0692/86-40-95

FIAT 126p, 1992 r., 650 ccm : szyby, silnik, docisk i tarcza sprzęgła, rozrusznik, alternator, stacyjka, fotele lotnicze, skrzynia biegów, w całości lub na części, opony, listwa kierownicza, sportowy tłumik, sportowa kierownica, akumulator i inne. Bartnica, powiat kłodzki, tel. 0508/50-68-64

FIAT 126p el, 1998 r., 43 tys. km : silnik, belka tylna, pasy bezwł., wahacz lewy, stan b. dobry. Kępno, tel. 0606/97-90-52, 0606/97-90-54

FIAT 127, 1983 r. : drzwi, skrzynia biegów (5), szyby, zawieszenia, lampy, zderzaki i inne części. Wrocław, tel. 0503/02-42-22

FIAT 131 : rozrusznik, alternator, gaźnik, pompa paliwowa. Mirków, tel. 071/315-46-47, 0888/63-50-78

FIAT 131 MIRAFIORI : elementy blacharskie, drzwi, szyby, mosty, silniki, półosie i wiele innych części. Wrocław, tel. 0605/12-80-05

FIAT BRAVA : zawieszenie kpl. - 300 zł, głowica 16V - 400 zł, sprężarka - 250 zł, pompa wody, licznik z pierścieniami, czujniki., woj. dolnośląskie, tel. 0509/82-66-86

FIAT BRAVA : sanki, dach, listwa kierowicza, lewa tylna ćwiartka, fotele z tapicerką drzwiową. Lwówek Śl. Tel. 0609/70-48-05

FIAT BRAVA : maska, reflektory, drzwi, klapy tylne, zawieszenie, chłodnice, zderzak, głowica 1.6 16V, osprzęt silnika, półosie 1.6 16V. Radwanice, tel. 0608/41-76-04, 071/311-74-34

FIAT BRAVA, 1997 r., 1400 ccm, 12V : skrzynia biegów, poduszka pow., sensor, fotele, komputer, stacyjka, drzwi przednie prawe, przekł. kierownicza, szyba tylna, elem. blacharki, rozrusznik, alternator, osprzęt silnika i inne. Wrocław, tel. 0606/93-82-96

FIAT BRAVA, 1997 r., 1600 ccm, 16V : wahacz prawy - 100 zł, tarcze hamulcowe - 50 zł, łapy pod silnik - 50 zł, piasta prawa - 100 zł, półoś prawa - 100 zł, sprężyna - 50 zł. Chojnów, powiat legnicki, tel. 0602/89-20-52

FIAT BRAVA, 1997 r., 1600 ccm, 16V : silnik, osprzęt silnika, elementy blacharki, lampy, zawieszenia, piasty, półosie, elementy tapicerki i inne z demontażu. Wrocław, tel. 0602/33-40-00, 0605/62-00-14

FIAT BRAVA, 1999 r. : różne części. Złotoryja, tel. 076/878-02-47, 0697/33-07-34

FIAT BRAVA, 1999 r., 1200 ccm, 16V : różne części z rozbitego auta. Wrocław, tel. 071/372-87-60

KLIMATYZACJE samochodowe napełnianie
CHŁODNICE nowe i używane
SPRĘŻARKI
Wrocław, tel. 071/311 74 05
0601 055 539, 0601 75 02 56
OP031945

FIAT BRAVA, BRAVO : zderzak przedni, zawieszenie tylne. Wrocław, tel. 0697/84-69-94

FIAT BRAVA, BRAVO, CARGO, DUCATO, MAREA, PUNTO : turbosprężarki, każdy model - od 700 zł. Wrocław, tel. 0608/75-59-29

FIAT BRAVA, BRAVO, CINQUECENTO, DUCATO, DOBLO, PUNTO, SEICENTO, SIENA, STILO: elementy blacharki, lampy, zderzaki i inne. Wrocław, tel. 071/788-47-94, 0607/65-79-79, 0500/73-36-43

FIAT BRAVA, BRAVO, MAREA : skrzynia biegów, maska silnika. Lubin, tel. 0889/74-23-16

FIAT BRAVA, BRAVO, MAREA : maska, błotniki, zderzaki, reflektory, atrapy. Wrocław, tel. 0601/59-21-76

FIAT BRAVA, MAREA : maska, błotniki, zderzaki, reflektory, halogeny, wzmocnienia, atrapy. Szczytna, tel. 074/868-36-40, 0601/79-98-15

FIAT BRAVA, MAREA, PUNTO, PALIO, 1990/04 r. : różne części mechaniczne i blacharskie, możliwość wysyłki. Jarocin, tel. 0509/86-95-13, 0607/89-10-83

FIAT BRAVO : maska, reflektory, drzwi, klapy tylne, zawieszenie, chłodnice, zderzak, głowica 1.6 16V, osprzęt silnika, półosie 1.6 16V. Radwanice, tel. 0608/41-76-04, 071/311-74-34

FIAT BRAVO : chłodnice, lampy. Wałbrzych, tel. 0509/95-15-87

FIAT BRAVO, diesel, po wypadku: wszystkie części z demontażu, silniki, skrzynie biegów, zawieszenia, inne, możliwość wysyłki. Wrocław, tel. 0880/21-52-15, 0691/79-90-11

FIAT BRAVO : wszystkie części z demontażu, silniki, skrzynie biegów, zawieszenia, elementy blacharki, ćwiartki nadwozia, inne, możliwość wysyłki. Wrocław, tel. 0880/21-52-15, 0691/79-90-11

FIAT BRAVO : halogeny, oryginalne 2 szt. - 170 zł. Twardogóra, powiat oleśnicki, tel. 0609/72-68-40

FIAT BRAVO, 1997 r. : drzwi, zderzaki, maska silnika, lampy, dach + słupki. Chojnów, powiat legnicki, tel. 0605/42-72-57

FIAT BRAVO, 1997 r., 1600 ccm, 16V : osprzęt silnika, elementy blacharki, lampy tylne, półosie, elementy tapicerki i inne z demontażu. Wrocław, tel. 0602/33-40-00, 0605/62-00-14

FIAT BRAVO, 1998 r. : poduszki pow., wyposażenie wnętrza, zawieszenia, błotniki i inne. Wrocław, tel. 0602/28-33-70, 0605/36-53-43

FIAT BRAVO, BRAVA, MAREA, 1995/00 r., 1600 ccm, 16V 103 KM, 1800, ccm 16V 113 KM, 1900 turbo diesel 100 KM: karoseria (Bravo) na części z dokumentacją, klapa tylna, nagrzewnica, półosie, silniki, skrzynie biegów, zawieszenie przednie i tylne, ABS, czujniki, amortyzatory, pompy wspomagania, komputery, szyby i inne, do modeli Brava i Marea tylko części mechaniczne. Górki, powiat strzel.-drezdenecki, tel. 0604/94-64-07

FIAT CINQUECENTO : drzwi, dach, błotniki, koła, nagrzewnica, zawieszenia, maska silnika, klapa tylna, reflektory, zderzaki, fotele przednie, siedzenia tylne, wzmocnienie przednie, zbiornik paliwa, moduły, szyby, silniczki wycieraczek, konsola, silniki 700, 900 ccm ukł. kierowniczy, gaźnik, rozrusznik, chłodnica i inne. Jelenia Góra, tel. 0691/28-90-97

FIAT CINQUECENTO : klapa tylna, możliwość wysyłki. Olawa, tel. 0602/24-34-06, 071/303-32-34

FIAT CINQUECENTO : klapa tylna, możliwość wysyłki. Olawa, tel. 071/303-32-34, 0602/24-34-06

FIAT CINQUECENTO : części do poj. 700 ccm i 900 ccm, silnik z dokumentacją, skrzynie biegów, przedni pas, błotniki, lampy, przednia szyba, amortyzatory, koła itp. oraz inne części mechaniczne i blacharskie. Ostrów Wlkp. Tel. 0691/38-37-65

FIAT CINQUECENTO : klapa bagażnika. Ostrzeszów, tel. 0660/68-22-19

FIAT CINQUECENTO : maska, lampy tylne, reflektory, klapa tylna. Radwanice, tel. 0608/41-76-04, 071/311-74-34

FIAT CINQUECENTO : silnik (700 ccm), skrzynia biegów (900 ccm), alternator, rozrusznik, kolumna kierownicza, głowica,

Auto lusterka
WKŁADY DO LUSTEREK
Sprzedaż, naprawa i dorabianie szkieł panoramicznych do samochodów osobowych i dostawczych
Wrocław, ul. Radomska 19
tel. 071/349-37-52, 0-501 149-983
OP0-4608

klapa tylna, siedzenia tylne. Strzegom, pow. świdnicki, tel. 0601/56-87-05

FIAT CINQUECENTO : różne części z demontażu, możliwość wysyłki. Wrocław, tel. 0880/21-52-15, 0601/70-17-36

FIAT CINQUECENTO, 1993 r., 700 ccm : drzwi, klapy tylne, kolumny McPhersona, wahacze, belka tylna, zbiornik paliwa, zderzaki, pulpit, liczniki, szyby, ćwiartki nadwozia, kierownica, chłodnica, wzmocnienie przednie, lusterka, ukł. kierowniczy, hamulcowy, stacyjka, rozrusznik, amortyzatory. Ząbkowice Śląskie, tel. 0889/77-62-27

FIAT CINQUECENTO, 1994 r., 700 ccm : błotniki, zderzaki, klapa, szyby, lampy, drzwi, kolumny McPhersona, zbiornik paliwa, zawieszenie tylne, silnik, kpl. dokumentacja, nadwozie, ćwiartki nadwozia, ukł. kierowniczy, hamulcowy, pasy, gaźnik, koła, lusterka, instl. el. i inne. Piława Górna, powiat dzierżoniowski, tel. 0600/74-26-53, 0604/94-06-88

FIAT CINQUECENTO, 1994 r., 700 ccm : wszystkie części oprócz przodu. Wrocław, tel. 0605/62-00-14, 0602/33-40-00

FIAT CINQUECENTO, 1995 r., 900 ccm : silnik na części, amortyzatory, piasty, stacyjka, konsola, wahacze, oś tylna, lampy, kierunkowskazy, błotniki, klapa, pas przedni, licznik, elementy plastikowe, przełączniki, inne części. Legnica, tel. 0695/72-66-00

FIAT CINQUECENTO, 1996 r., 700 ccm : części z uszkodzonego auta. Wrocław, tel. 071/348-42-16

FIAT CINQUECENTO, 1996 r., 900 ccm : karoseria, nagrzewnica, przełączniki pod kierownicą, półosie, błotniki, zawieszenie tylne, przednie. Wrocław, tel. 0609/28-59-01

FIAT CINQUECENTO, CROMA, TIPO, FIORINO, TEMPRA, 1986/94 r., 1100, 1400, 1600 ccm, 1700 D: silniki, skrzynie biegów, zawieszenia, chłodnice, reflektory, lampy, felgi, elementy karoserii i inne części. Jelenia Góra, tel. 075/752-26-09 w godz. 9-17, 0604/62-27-34

FIAT CINQUECENTO, SEICENTO, 700 ccm, 900 ccm : silniki, skrzynia biegów, drzwi, maski, szyby, zawieszenie, osprzęt silnika, elementy plastikowe wnętrza, elementy blacharki, koła, fotele oraz inne. Wałbrzych, tel. 0604/24-11-22

FIAT CINQUECENTO, SEICENTO : drzwi prawe, zbiornik paliwa, pompa paliwa. Wrocław, tel. 0697/84-69-94

FIAT CINQUECENTO, SEICENTO : maska, błotniki, wzmocnienie czołowe, zderzaki, reflektory, kierunkowskazy. Wrocław, tel. 0601/59-21-76

FIAT CINQUECENTO, SEICENTO : maska silnika, reflektory, lampy tylne, kierunkowskazy, lusterka, błotniki, zderzaki, chłodnica, wentylator, wzmocnienie przednie, zwrotnice, półosie, wahacze, zaciski ham., tłumiki, pasy, fotele, nagrzewnica, dmuchawa, komputer, sonda Lambda, cewka z modułem, licznik, silniczek wycieraczek, pompa paliwa. Wrocław, tel. 0506/91-81-31

FIAT CINQUECENTO, SEICENTO, UNO, PUNTO I, II, III, SIENA, BRAVA: różne części. Brzeziny k. Kalisza, tel. 0600/63-36-32

FIAT COUPE : drzwi, klapa tylna, błotnik. Radwanice, t

AUTO CZĘŚCI
"ZYGMUNT" IMPORT
silniki, skrzynie biegów, części blacharskie, zderzaki i inne
Wrocław, Sztabowa 32 OP025097
071/765 26 47. 0-605 825 978

FIAT MAREA : wszystkie części z demontażu, silniki, skrzynie biegów, zawieszenia, elementy blacharki, ćwiartki nadwozia, inne, możliwość wysyłki. Wrocław, tel. 0880/21-52-15, 0691/79-90-11

FIAT MAREA, 1997 r., 1800 ccm, 16V : różne części z rozbitego auta. Wrocław, tel. 071/372-87-60

FIAT MAREA, 1998 r., 1400 ccm, benzyna : silnik z dokumentacją, drzwi, błotnik prawy tylny, pompa paliwa i inne. Opole, tel. 0605/57-20-65

FIAT MAREA, BRAVA : chłodnica klimatyzacji. Trzebnica, tel. 0604/17-57-40

FIAT MULTIPLA : chłodnica. Radwanice, tel. 0608/41-76-04, 071/311-74-34

FIAT MULTIPLA : zderzak przedni. Wrocław, tel. 0601/95-16-78

FIAT PALIO WEEKEND, 1600 ccm, 16V : silnik, osprzęt silnika, elementy blacharki, lampy, zawieszenia, piasty, półosie, elementy tapicerki i inne. Wrocław, tel. 0605/62-00-14, 0602/33-40-00

PODUSZKI POWIETRZNE, ZAŚLEPKI, TAŚMY KIEROWNICZE, SENSORY, KONSOLE
AIRBAGI SKUP, SPRZEDAŻ LEGNICA tel. **0-888 337 447**
OP033591

FIAT PALIO, SIENA, 1999 r., 1242 ccm : głowica, skrzynia biegów, alternator, rozrusznik, sprzęgło, komputery, wtrysk, pompa paliwa, drzwi. Strzegom, tel. 0601/56-87-05

FIAT PANDA, 1985 r., 900 ccm, benzyna, jasnoniebieski: silnik, skrzynia biegów (4), stan b. dobry, z dokumentacją - 350 zł, inne części z demontażu. Nowa Ruda, powiat kłodzki, tel. 0661/08-31-45 też SMS-y

FIAT PANDA, 2004 r. : lampy, wzmocnienie przednie, chłodnica + wentylator, belka zawieszenia przedniego, lusterka, przełączniki, drzwi (części nowe). Wrocław, tel. 0608/66-58-45

FIAT PUNTO : zderzak przedni. Tel. 0880/17-73-06

FIAT PUNTO II : różne części mechaniczne i blacharskie, elementy wykończenia wnętrza i plastikowe. Leszno, tel. 0694/98-97-89

FIAT PUNTO II : głowica, kolektory, osprzęt silnika, pompa klimatyzacji, wspomaganie kier. 1.9 JTD, drzwi, reflektory, zderzak, klapa tylna, lampy tylne. Radwanice, tel. 0608/41-76-04, 071/311-74-34

FIAT PUNTO : silnik 1.2, drzwi, klapy tylne, reflektory, zderzaki, błotniki, progi, poduszka pow., zawieszenie i inne. Radwanice, tel. 0608/41-76-04, 071/311-74-34

FIAT PUNTO II, 1242 ccm : skrzynia biegów (nowa), alternator, głowica, kolektory, wspomaganie kier., wtryski, pompa paliwa, siedzenia tylne, rozrusznik, sprzęgło. Strzegom, tel. 0601/56-87-05

FIAT PUNTO I : zderzak tylny, fabrycznie nowy, kolor szary. Strzelin, tel. 071/793-87-40

NAPRAWA I KOREKTA CYFROWYCH LICZNIKÓW SAMOCHODOWYCH OP042618
NAPRAWA SENSORÓW – AIR BAG, LEGNICA TEL. 0888 337 447

FIAT PUNTO : zderzaki przednie i tylne. Świdnica, tel. 074/857-83-58

FIAT PUNTO I, II, 1100 ccm, 1200 ccm : alternator, głowica, skrzynia biegów i części, komputer, wtryski, kokpit, ABS, poduszki pow., pompa paliwa. Świdnica, tel. 0695/60-75-27

FIAT PUNTO, 1400 ccm, diesel : chłodnica wody + wentylator. Trzebnica, tel. 0604/17-57-40

FIAT PUNTO III : reflektor prawy, atrapa przednia, wentylator chłodnicy. Wilkszyn, tel. 071/397-17-20 po godz. 16, 0608/66-58-45

FIAT PUNTO II : maska, zderzaki, reflektor lewy, zbiorniczek spryskiwaczy, intercooler (do JTd), wentylator chłodnicy. Wilkszyn, tel. 071/397-17-20 po godz. 16, 0608/66-58-45

FIAT PUNTO II : klapa tylna. Wrocław, tel. 0605/43-41-41

FIAT PUNTO : wszystkie części z demontażu, silniki, skrzynie biegów, zawieszenia, elementy blacharki, ćwiartki nadwozia, inne, możliwość wysyłki. Wrocław, tel. 0880/21-52-15, 0691/79-90-11

FIAT PUNTO I, II : lampy (nowe), lusterka, zderzaki, elementy blacharki i inne. Wrocław, tel. 0693/28-08-49

FIAT PUNTO : intercooler. Wrocław, tel. 0506/98-63-12, 0880/74-13-97

FIAT PUNTO, 1.1, 1.2, 1.4, 1.6, 1.7 D: skrzynia biegów, części skrzyni biegów. Wrocław, tel. 0602/15-26-77, 071/792-30-91

FIAT PUNTO I, II : maska, błotniki, wzmocnienie czołowe, kierunkowskazy, atrapa, progi, klapa tylna, reflektory, zderzaki. Wrocław, tel. 0601/59-21-76

FIAT PUNTO II : różne części mechaniczne i blacharskie, stan b. dobry. Zgorzelec, tel. 0880/81-83-01

FIAT PUNTO I, 1994 r., 1100 ccm : skrzynia biegów, silnik, zawieszenie przednie, siedzenie prawe przednie, błotnik lewy przedni, kolumna kierownicza, tarcze ham., drzwi prawe przednie. Lipno, powiat leszczyński, tel. 0880/51-44-88

PRZEKŁADNIE KIEROWNICZE -USZCZELNIANIE-NAPRAWA
REGENERACJA - GWARANCJA, tel. 068/355-53-35, 0-697 469 438
OP050020

FIAT PUNTO, 1994 r., 75 KM : chłodnica - 100 zł. Prudnik, tel. 0889/24-57-74

FIAT PUNTO, 1994 r., 1200 ccm : części silnika i inne. Wrocław, tel. 0605/62-00-14, 0602/33-40-00

FIAT PUNTO, 1995 r. : zderzak przedni, reflektor prawy z kierunkowskazem. Rzeszotary, gm. Milkowice, powiat legnicki, tel. 0880/29-42-30

FIAT PUNTO, 1995 r., 1100 ccm, 1200 ccm, 3-drzwiowy: maska silnika, drzwi, zderzaki, lampy, szyby, wzmocnienie przednie, pompa paliwa, dach, elementy plastikowe wnętrza, zwrotnica, błotniki, zbiorniczki, pulpit, ćwiartka nadwozia (przednia). Syców, powiat oleśnicki, tel. 0608/43-92-06

FIAT PUNTO, 1996 r. : silnik, skrzynia biegów, zawieszenia, błotniki, drzwi, wyposażenie wnętrza, poduszki pow. i inne. Wrocław, tel. 0602/28-33-70, 0605/36-53-43

FIAT PUNTO, 1996/99 r. : części mechaniczne i blacharskie, wyposażenie wnętrza, od 20 zł. Kępno, tel. 0609/36-69-33

FIAT PUNTO, 1999 r. : reflektor prawy przedni - 120 zł, kierunkowskazy białe, nowe - 40 zł/szt. Chojnów, tel. 076/818-79-01, 0602/89-20-52

FIAT PUNTO II, 2000 r. : maska przednia - 120 zł, klapa tylna - 100 zł. Chocianów, tel. 076/818-44-39

FIAT PUNTO II, 2000 r., 1200 ccm, benzyna : ćwiartki nadwozia, słupki, zawieszenia, klapa tylna, skrzynia biegów, części silnika, półosie. Wrocław, tel. 0602/33-40-00

FIAT PUNTO II, 2003 r., 16 tys. km, 1200 ccm : różne części mechaniczne i blacharskie, silnik, skrzynia biegów. Legnica, tel. 0697/79-34-37

FIAT PUNTO II, 2003/04 r., 1200 ccm : konsola, fotele, zawieszenie przednie, zawieszenie tylne, osprzęt silnika. Legnica, tel. 0601/68-33-67

FIAT PUNTO, SEICENTO : licznik, przełączniki, lampy, filtr pow., rozrusznik, obudowa termostatu, lusterka, zbiorniczek spryskiwaczy; Punto: poduszka pow. + sensor. Oborniki Śląskie, tel. 0604/17-13-82

FIAT PUNTO, UNO : wszystkie części. Pleszew, tel. 0508/44-38-24

FIAT REGATA : różne części. Bielawa, powiat dzierżoniowski, tel. 0693/28-47-16

FIAT REGATA, 1700 ccm : chłodnica, szyberdach, silnik, skrzynia biegów (5), szyby, lampy, maska silnika. Chojnów, powiat legnicki, tel. 0506/13-23-85

FIAT REGATA, 1984 r., 200 tys. km, 1700 ccm, diesel : wszystkie części z demontażu. Szczawno Zdrój, powiat wałbrzyski, tel. 0698/67-15-40

FIAT REGATA, 1985 r., 1700 ccm, diesel : pompa wtryskowa - 170 zł, obudowa filtra paliwa z pompką - 75 zł, skrzynia biegów (5) - 170 zł, rozrusznik - 50 zł, kolektor wydechowy - 25 zł. Nowa Sól, tel. 0509/92-87-41

FIAT REGATA, RITMO, 1985 r., 1700 ccm, diesel : pompa wtryskowa - 200 zł, obudowa pompy paliwa z pompką - 75 zł, skrzynia biegów (5) - 250 zł, szyby, zawieszenie i inne części. Nowa Sól, tel. 0509/92-87-41

FIAT RITMO, 1985 r., 1700 ccm, diesel : pompa wtryskowa - 170 zł, obudowa filtra paliwa z pompką - 75 zł, skrzynia biegów (5) - 170 zł, rozrusznik - 50 zł, kolektor wydechowy - 25 zł, lampy, szyby, zawieszenie i inne. Nowa Sól, tel. 0509/92-87-41

FIAT RITMO, 1986 r., 1500 ccm, wtrysk : silnik, skrzynia biegów, kolumny McPhersona, zawieszenia, reflektory, hak, zderzaki, szyby, drzwi, maski, przeguby, rozrusznik, alternator i inne. Chojnów, powiat legnicki, tel. 0604/67-76-33

FIAT RITMO, 1986 r., 1700 ccm, diesel : silnik, skrzynia biegów, maska silnika, klapa tylna, zawieszenia, alternator, rozrusznik, chłodnica i inne. Chojnów, powiat legnicki, tel. 0507/73-53-53

FIAT SCUDO : zderzak, reflektor, błotnik, drzwi, wzmocnienie przednie. Radwanice, tel. 0608/41-76-04, 071/311-74-34

FIAT SCUDO : maska silnika, błotniki, zderzaki, grill, wzmocnienie przednie, drzwi, wahacze, belka pod silnik, przekł. kierownicza, obudowa z wentylatorem, chłodnice, reflektory, skrzynia biegów. Siechnice, tel. 071/311-39-14, 0602/71-26-65

FIAT SEICENTO : alternatory, silnik 900 ccm, zderzak tylny, konsola, przełączniki kierownicy, zawieszenie, pasy, silniczek wycieraczek, koła, opony zimowe i inne części. Jelenia Góra, tel. 0691/28-90-97

FIAT SEICENTO : zawieszenie, drzwi, chłodnica, zderzak, reflektory, lampy tylne, nakładka na kierownicę. Radwanice, tel. 0608/41-76-04, 071/311-74-34

FIAT SEICENTO, o poj. 900 i 1100 ccm : lampy tylne, reflektory, szyby, drzwi, zderzaki, błotniki, maski, klapy tylne, alternator, fotele, elementy plastikowe wnętrza, głowice, skrzynie biegów, rozrusznik, wiązki elektryczne, inne. Warszawa, tel. 0600/77-67-79

FIAT SEICENTO : maska, klapa tylna, lampy, błotniki, zderzaki, drzwi. Wrocław, tel. 0502/29-43-24

FIAT SEICENTO : lusterka, zderzak, lampy tylne, chłodnica (do MPI), błotnik prawy, przełączniki, osprzęt silnika, głowica, zawieszenie tylne, zwrotnica przednia, nagrzewnica, szyby boczne, klapa tylna i inne (części nowe i używane). Wrocław, tel. 0608/66-58-45

FIAT SEICENTO : zbiornik paliwa, alternator, zawieszenie tylne, wlew paliwa, szyby tylne boczne. Wrocław, tel. 071/372-65-07, 0889/27-13-77

FIAT SEICENTO, 1100 ccm, benzyna : silnik, kolumny McPhersona, kierownica, pas tylny nadwozia. Złotoryja, tel. 0502/42-94-63

FIAT SEICENTO, 2002 r., 900 ccm, 110 MPI : głowica, skrzynia biegów, alternator, rozrusznik, komputery, siedzenia (kpl.), chłodnica, sprzęgło. Strzegom, tel. 0601/56-87-05

FIAT SEICENTO, 2003 r., 1100 ccm : wszystkie części oprócz przodu. Wrocław, tel. 0605/62-00-14, 0602/33-40-00

FIAT SIENA : głowica 1.6 16V, półosie 1.6 16V, zderzaki, reflektory, zawieszenie, poduszka pow., oś tylna i inne. Radwanice, tel. 0608/41-76-04, 071/311-74-34

FIAT SIENA, 1600 ccm, 16V : silnik, osprzęt silnika, elementy blacharki, lampy, zawieszenia, piasty, półosie, elementy tapicerki i inne. Wrocław, tel. 0605/62-00-14, 0602/33-40-00

FIAT SIENA, 1.1, 1.2, 1.4, 1.6, 1.7 D: skrzynia biegów, części skrzyni biegów. Wrocław, tel. 0602/15-26-77, 071/792-30-91

FIAT SIENA, PALIO WEEKEND : reflektory, kierunkowskazy, zderzaki, maska, lampy tylne i inne części. Wrocław, tel. 0601/59-21-76

ELEKTRYCZNE POMPY PALIWOWE
DMUCHAWY DO NAGRZEWNIC SAMOCHODOWYCH, PRZEPŁYWOMIERZE, LEGNICA, TEL. 0-603 548 880 OP050087

FIAT PUNTO, 1995 r., 1100 ccm : różne części z uszkodzonego auta. Wrocław, tel. 071/348-42-16 w godz.8 -17

FIAT PUNTO, 1995/04 r. : maska, błotniki, zderzaki, wzmocnienia, reflektory, kierunkowskazy. Szczylna, tel. 074/868-36-40, 0601/79-98-15

FIAT PUNTO, 1996 r. : silnik, skrzynia biegów, zawieszenia, błotniki, drzwi, wyposażenie wnętrza, poduszki pow. i inne. Wrocław, tel. 0602/28-33-70, 0605/36-53-43

FIAT PUNTO, 1996/99 r. : części mechaniczne i blacharskie, wyposażenie wnętrza, od 20 zł. Kępno, tel. 0609/36-69-33

FIAT PUNTO, 1999 r. : reflektor prawy przedni - 120 zł, kierunkowskazy białe, nowe - 40 zł/szt. Chojnów, tel. 076/818-79-01, 0602/89-20-52

FIAT PUNTO II, 2000 r. : maska przednia - 120 zł, klapa tylna - 100 zł. Chocianów, tel. 076/818-44-39

TURBOSPRĘŻARKI
REGENERACJA - SPRZEDAŻ
Wschowa, tel. 0-603 75 52 73
OP995434

FIAT TEMPRA, TIPO, 1990/93 r., 1400 ccm, 1600, 2000 : skrzynie biegów, zawieszenia, drzwi, klapy bagażnika, zderzak, liczniki, komputer i wiele innych części. Kępno, tel. 0606/94-99-32

FIAT TEMPRA, TIPO, UNO : części mechaniczne i blacharskie. Gorzów Wlkp. Tel. 0606/38-95-78

FIAT TEMPRA, TIPO, UNO : różne części blacharskie. Trzebnica, tel. 0888/01-54-81, 0888/35-31-50

FIAT TEMPRA, TIPO, UNO, SCUDO : turbosprężarki, każdy model - od 700 zł. Wrocław, tel. 0608/75-59-29

FIAT TEMPRA, UNO, TIPO SEDAN, 1991/94 r. : różne części. Trzebnica, tel. 071/387-49-37, 0606/28-75-78

FIAT TIPO : elementy blacharki. Tel. 0880/84-31-30

FIAT TIPO, 1400 ccm, benzyna : silnik, skrzynia biegów (5) i inne. Grodków, powiat brzeski, tel. 0608/41-15-72

FIAT TIPO, 1900 ccm, TD, D : wszystkie części, podnośniki el. otw. szyb, centralny zamek, wspomaganie kier., inne. Lubin, tel. 0692/43-46-90, 076/846-24-86

FIAT TIPO : maska, drzwi, zderzaki, reflektory, błotniki, klapy tylne, silnik 1.7 TD, skrzynia biegów 1.9 TD, silnik 1.6. Radwanice, tel. 0608/41-76-04, 071/311-74-34

FIAT TIPO : maska, błotniki, zderzaki, reflektory, kierunkowskazy, lampy tylne, progi. Wrocław, tel. 0601/59-21-76

FIAT TIPO, 1600 ccm : sprężyny sportowe, 4 szt. - 120 zł. Bierutów, powiat oleśnicki, tel. 071/314-69-61

FIAT TIPO, 1989 r. : różne części z demontażu. Stronie Śląskie, tel. 074/814-25-26

FIAT TIPO, 1990 r., 1900 ccm, turbo D : komputer. Polkowice, tel. 0693/65-10-44

FIAT TIPO, 1990 r. : maska przednia, błotniki, zderzak, lampy, lusterka. Namysłów, tel. 0509/01-28-89

FIAT TIPO, 1990 r., 1600 ccm, benzyna : różne części z demontażu. Oława, tel. 0888/08-76-67

FIAT TIPO, 1990/95 r. : skrzynia biegów (5) 2,0 - 400 zł, półosie z przegubami - 100 zł, rozrusznik - 100 zł, alternator - 80 zł, listwa wtrysków - 80 zł, komputery - 80 zł, reflektor - 100 zł, lampy - 50 zł, klapa z szybą - 80 zł, błotnik prawy - 80 zł, zderzak tylny - 80 zł. Świdnica, tel. 0607/35-30-69

SILNIK SKRZYNIA AIRBAG ABS
DIAGNOSTYKA Snap-on
BOSCH KOMPUTEROWA
Wrocław - Klecinów
rejonisz wyjazdowo 601 778 740 602 201 202
OP050233

FIAT TIPO, 1991 r., 1400 ccm, 1600 ccm : osprzęt silnika, podłużnice, amortyzatory, piasty, wahacze, ukł. kierowniczy, oś tylna, lampy, błotniki, zderzaki, drzwi, licznik, elementy plastikowe, inne części. Legnica, tel. 0695/72-66-00

FIAT TIPO, 1991 r., 1400 ccm, 1600 ccm : silniki, skrzynia biegów, półosie, drzwi, chłodnica, rozrusznik, alternator, zawieszenie, licznik, przełączniki, lampa lewa i inne. Legnica, tel. 076/850-09-50, 0601/68-04-21

FIAT TIPO, 1991 r., 4-drzwiowy: lampy, grill, lusterka, zderzak przedni, drzwi prawe, przełączniki, stacyjka. Namysłów, tel. 0504/91-28-31

FIAT TIPO, 1991 r., 2000 ccm, benzyna : 5-drzwiowy drzwi kpl. - 100 zł/szt., el. otw. szyberdach - 150 zł, reflektory - 80 zł, klapa tylna - 80 zł, skrzynia biegów - 350 zł, przekł. kierownicza ze wspomaganiem - 200 zł. Strzelin, tel. 0887/09-60-24

FIAT TIPO, 1992 r., 120 tys. km, 1400 ccm : drzwi, szyby, amortyzatory, zderzak tylny, przełączniki kierownicy, zamki i inne. Kępno, tel. 0606/97-90-52, 0606/97-90-54

FIAT TIPO, 1992 r. : drzwi prawe przednie, elementy plastikowe wnętrza. Kępno, tel. 062/781-90-42, 0609/76-26-48

FIAT TIPO, 1992 r. : elementy blacharki i części mechaniczne, drzwi, maski, błotniki, zawieszenia i inne. Legnica, tel. 0601/57-34-03

FIAT TIPO, 1992 r., 1400 ccm, benzyna : maska, błotniki, drzwi, lusterka, zawieszenia, klapa tylna, skrzynia biegów, szyba czołowa i inne. Opole, tel. 0605/57-20-65

FIAT TIPO, 1992 r. : różne części, zawieszenia, lampy, zderzaki, elementy blacharki i inne. Wrocław, tel. 0693/28-08-49

FIAT TIPO, 1992 r., turbo D : reflektory - 70 zł, tarcze ham. i sprzęgła. Wrocław, tel. 071/357-59-92, 0609/44-21-11

FIAT TIPO, 1993 r., 1400 ccm : części blacharskie i mechaniczne. Bogatynia, powiat zgorzelecki, tel. 0600/66-56-88

FIAT TIPO, 1993 r., 1400 ccm, gaźnik, wtrysk : aparaty elektroniczne montowane w blok silnika, moduły el. wtrysku Digi-Plex, komputery, monowtrysk, cewki, kasety bezpieczników, przełączniki przy kierownicy, licznik, sprzęgło kpl., przewody wysokiego napięcia i inne. Wrocław, tel. 0697/73-92-56

FIAT TIPO, TEMPRA, CROMA, 1990/95 r., 1400 ccm, 1600 ccm, 2000 ccm, 2500 ccm, turbo D: silniki, skrzynia biegów, drzwi, maski, szyby, zawieszenie, osprzęt silnika, elementy plastikowe wnętrza, elementy blacharki, koła, fotele oraz inne. Wałbrzych, tel. 0604/24-11-22

FIAT ULYSSE : klapa. Trzebnica, tel. 0888/01-54-81, 0888/35-31-50

FIAT ULYSSE : błotniki, zderzaki, drzwi, klapy, lampy i inne. Wrocław, tel. 0601/95-16-78

FIAT UNO, 1400 ccm : komputer. Bolesławiec, tel. 0604/75-81-96

FIAT UNO, 1700 ccm, diesel : silnik z osprzętem silnika, skrzynia biegów, chłodnica i inne, możliwość wysyłki. Chojnów, powiat legnicki, tel. 0506/13-23-85

FIAT UNO : hak, prawe lusterko. Grabów nad Prosną, powiat ostrzeszowski, tel. 0696/95-53-13

FIAT UNO, 1400 ccm, benzyna : silnik. Lubań, tel. 0502/33-23-92

FIAT UNO, 1000 ccm, 1100 ccm, 1400 ccm : głowica, skrzynia biegów, alternator, komputer, drzwi. Świdnica, tel. 0695/60-75-27

FIAT UNO, 4-drzwiowy: różne części z demontażu. Świebodzin, tel. 0508/05-45-83

FIAT UNO : różne części. Trzebnica, tel. 071/312-54-64

FIAT UNO : silnik, skrzynia biegów, tylne zawieszenie, półosie. Wałbrzych, tel. 074/845-04-29, 0698/86-04-51

FIAT UNO, diesel, po wypadku: wszystkie części z demontażu, silniki, skrzynie biegów, zawieszenia, inne, możliwość wysyłki. Wrocław, tel. 0880/21-52-15, 0691/79-90-11

FIAT UNO : wszystkie części z demontażu, silniki, skrzynie biegów, zawieszenia, elementy blacharki, ćwiartki nadwozia, inne, możliwość wysyłki. Wrocław, tel. 0880/21-52-15, 0691/79-90-11

FIAT UNO, 1.1, 1.2, 1.4, 1.6, 1.7 D: skrzynia biegów, części skrzyni biegów. Wrocław, tel. 0602/15-26-77, 071/792-30-91

FIAT UNO : kołpaki oryginalne, używane - szt.4; nowe - szt 1 - 50 zł. Wrocław, tel. 071/788-45-98

FIAT UNO, 1986 r., 1300 ccm, benzyna : silnik, skrzynia biegów (5), fotele, ukł. kierowniczy, karoseria, elementy blacharki, elementy zawieszenia i ukł. jezdnego. Ziębice, tel. 074/819-19-49 wieczorem, 0609/60-59-55.

FIAT UNO, 1987 r., poj. 1300 ccm diesel i 1500 ccm benzyna: maska silnika - 80 zł, przekł. kierownicza - 80 zł, serwo - 40 zł, zbiornik paliwa - 60 zł, drzwi przednie, prawe i lewe, do wersji 4-drzwiowej - 120 zł, drzwi tylne prawe - 100 zł, komplet foteli - 120 zł, belka - 100 zł i inne części. Świdnica, tel. 074/853-15-04, 0692/86-40-95

FIAT UNO, 1987/01 r. : maska, błotniki, wzmocnienie czołowe, atrapa, zderzaki, reflektory, kierunkowskazy, lampy tylne, progi. Wrocław, tel. 0601/59-21-76

FIAT UNO, 1988 r., 900 ccm : wszystkie części z rozbitego auta. Wrocław, tel. 071/348-42-16 w godz. 8-17

FIAT UNO, 1991 r., 1000 ccm, 1400 ccm, 3-drzwiowy: silniki, skrzynia biegów 1.4, wnętrze, zawieszenia, oś tylna, klapa tylna, lampy, chłodnica, stacyjka, rozrusznik, alternator, koła i inne. Legnica, tel. 076/850-09-50, 0601/68-04-21

FIAT UNO, 1991 r., 1500 ccm, benzyna : silnik, skrzynia biegów, półosie, zawieszenie, chłodnica, zderzaki, błotniki, lampy, kierownica skorzana, felgi aluminiowe, rozrusznik, alternator. Namysłów, tel. 0504/91-28-31

FIAT UNO, 1991 r., 1000 ccm : silnik, części skrzyni biegów. Wrocław, tel. 0605/62-00-14, 0602/33-40-00

FIAT UNO, 1992 r., 1500 ccm : głowica - 200 zł, skrzynia biegów (5) - 300 zł i inne części. Legnica, tel. 0504/36-45-60

FIAT UNO, 1992 r., 1000 ccm, 1400 ccm : silnik, osprzęt silnika, amortyzatory, piasty, wahacze, półosie, ukł. kierowniczy, oś tylna, lampy, atrapa, kierunkowskazy, błotniki, zderzaki, drzwi, licznik, elementy plastikowe, inne części. Legnica, tel. 0695/72-66-00

FIAT UNO, 1992 r. : lampy, maski, klapy, kierunkowskazy, chłodnica, wentylator, błotniki, zderzaki, felgi, drzwi, kolumny McPhersona, tarcze sprzęgła i hamulcowe, zaciski, szyby, ćwiartka nadwozia, skrzynia biegów (5), siedzenia, pasy, amortyzatory, przekładnia kierownicza, belka tylna kpl., sprężyny, alternator, rozrusznik i inne, Piława Górna, powiat dzierżoniowski, tel. 0604/94-06-88, 0600/74-26-53

FIAT UNO, 1992/94 r. : części silnika, skrzynia biegów, zderzaki, lampy, elementy blacharki, zawieszenia, alternatory, rozruszniki i inne. Wrocław, tel. 0693/28-08-49

FIAT UNO, 1993 r., 999 ccm, 3-drzwiowy: wszystkie części, silnik oclony. Krotoszyn, tel. 0695/11-17-07

FIAT UNO, 1993 r., 1000 ccm, 3-drzwiowy: skrzynia biegów, silnik, drzwi, zawieszenia, szyby, klapa bagażnika, reflektory, chłodnica, wzmocnienie przednie, zderzaki. Jelenia Góra, tel. 075/761-02-70, 0600/34-45-07

FIAT UNO, 1994 r., 1000 ccm, wtrysk : różne części mechaniczne i blacharskie od 10 zł. Kępno, tel. 0888/48-32-86

FIAT UNO, 1994 r. : drzwi, zawieszenie przednie i tylne, ukł. wydechowy, kierowniczy, fotele, elementy plastikowe. Leszno, tel. 0502/60-15-34

FIAT UNO, 1994 r., 1000 ccm : Oleśnica, tel. 071/793-35-09, 0601/41-23-29

FIAT UNO, 1995 r. : zderzaki, drzwi, maska silnika, błotniki i inne części. Legnica, tel. 0889/82-48-90

FIAT UNO, 1997 r. : maska przednia - 100 zł, błotnik przedni - 60 zł. Chocianów, tel. 076/818-44-39

FIAT UNO, 1997 r., 1000 ccm : różne części. Kępno, tel. 062/782-35-84, 0694/07-87-84

FIAT UNO, RITMO, REGATA, 1987/93 r., 900 ccm, 1000 ccm, 1300 ccm, 1500 ccm, 1700 ccm, turbo D: silniki, skrzynia biegów, drzwi, maski, szyby, zawieszenie, osprzęt silnika, elementy plastikowe wnętrza, elementy blacharki, koła, fotele oraz inne. Wałbrzych, tel. 0604/24-11-22

FORD : komputery. Namysłów, tel. 0604/89-65-56

FORD, 1800 ccm, diesel : silnik - 850 zł, skrzynia biegów (5) - 370 zł. Strzegom, powiat świdnicki, tel. 0697/86-61-68

FORD, 1600 ccm, 2000, 16V, 1800 TD : silnik, skrzynia biegów, rozrusznik, alternator i inne. Trzebnica, tel. 0889/93-95-94

FORD : tarcze wentylowane przetoczone - 45 zł. Kłodzko, tel. 047/867-91-56, 0600/56-19-74

FORD : sprężyny, nowe - 200 zł/kpl. Nowa Ruda, powiat kłodzki, tel. 0508/28-71-15

FORD : katalizator, nowy - 400 zł. Wrocław, tel. 071/325-53-69, 071/788-95-28, 0505/07-03-54

FORD, 1800 ccm, diesel, Endura : pompa wtryskowa, uszkodzenie mechaniczne - 600 zł. Ostrzeszów, tel. 062/732-01-55, 0603/20-71-96

FORD, 1993 r., 1800 ccm : głowica, pompa wtryskowa i inne części silnika. Pieńsk, tel. 075/778-63-11, 0888/01-29-68

FORD AEROSTAR : skrzynia biegów automatic. Wrocław, tel. 0603/48-45-74

FORD AEROSTAR, 80 tys. km : silnik kpl. 3.0 V6 z wiązką elektryczną, reflektory, komputer, elementy plastikowe wnętrza - 1.000 zł. Leszno, tel. 0889/89-39-53

FORD COURIER, 1992 r., 1800 ccm, diesel : maska silnika, drzwi, błotniki, dach, lampy, zderzaki, elementy plastikowe wnętrza. Chojnów, powiat legnicki, tel. 0509/32-73-43

FORD COURIER, 2000 r., 46 tys. km, 1800 ccm, diesel : silnik 1.8 D + skrzynia biegów, poduszki pow., deska rozdz. i inne. Góra, tel. 0603/09-19-16, 0603/71-39-04

FORD ECONOVAN, MAVERICK, PROBE II : bardzo duży wybór części do różnych wersji i roczników, możliwość wysyłki. Góra, tel. 065/543-41-95, 0601/55-17-72

FORD ESCORT : ćwiartka nadwozia, drzwi, gaźniki, komputery. Bolesławiec, tel. 0604/75-81-96

FORD ESCORT, 23 tys. km, 1800 ccm, 16V : silnik. Brunów, tel. 075/784-68-40

FORD ESCORT, 1.1, 1.6: silnik, głowica, skrzynia biegów (5). Gorzów Wielkopolski, tel. 095/757-98-42, 0503/90-09-29

FORD ESCORT : klapa bagażnika, błotnik przedni prawy. Kłodzko, tel. 0604/47-58-34

FORD ESCORT : ćwiartki nadwozia i inne części. Legnica, tel. 0880/15-37-37

FORD ESCORT, 1600 ccm, 16V : silnik. Lubrza, powiat prudnicki, tel. 0505/09-04-81

FORD ESCORT, diesel, benzyna : różne części, możliwość montażu. Lutynia, tel. 071/396-58-19, 0502/35-19-15

FORD ESCORT : różne części mechaniczne i blacharskie, tapicerka, silnik 1.4. Lwówek Śląski, tel. 0509/32-22-54

FORD ESCORT XR3i, 1600 ccm : wszystkie części z demontażu. Niemcza, tel. 074/837-53-48

FORD ESCORT : maski, zderzaki, drzwi, klapy tylne, poduszka pow., lampy tylne. Radwanice, tel. 0608/41-76-04, 071/311-74-34

FORD ESCORT : skrzynia biegów (automatic). Wrocław, tel. 0603/48-45-74

FORD ESCORT, 1.1, 1.3, 1.4, 1.6, 1.8, 1.8 D: skrzynia biegów, części skrzyni biegów. Wrocław, tel. 0602/15-26-77, 071/792-30-91

FORD ESCORT, 1.4, 1.8 D : głowice, skrzynia biegów, przełącznik świateł, katalizator, el. pompa paliwa, sonda Lambda, cewka zapłonowa, wahacze, komputer, rozrusznik, alternator, reflektory, błotniki, drzwi. Wrocław, tel. 0607/47-47-87

FORD ESCORT COSWORTH : zderzak przedni - 400 zł. Tel. 0600/10-57-00

FORD ESCORT, 1983 r., poj. 2.0 i 2.3 D: zawieszenia, chłodnica, maska silnika, fotele, szyby, półosie, lampy tylne, rozrusznik. Lubań, tel. 0501/46-64-60

FORD ESCORT, 1984 r. : silniczki wycieraczek z mechanizmami, szyby drzwiowe, aparat zapłonowy, kolumna kierownicy, tarcze ham., półosie, elem. zawieszeń, zbiorniczki, elem. plastikowe, drobne części silnikowe oraz wiele innych (3 kartony części), wyłącznie w całości - 190 zł. Wrocław, tel. 071/372-64-11 rano, 0602/17-33-45

FORD ESCORT, 1985 r., 1600 ccm, diesel : silnik na części, głowica, wał, blok silnika, pompa wtryskowa po regeneracji i inne. Bolesławiec, tel. 0509/87-04-18

FORD ESCORT, 1985 r., 1300 ccm, benzyna, 3-drzwiowy: wszystkie części z demontażu. Legnica, tel. 0601/67-87-04, 076/722-95-92

FORD ESCORT, 1986/01 r. : maski, błotniki, zderzaki, atrapy, wzmocnienie przednie, klapa tylna, progi, reperaturki błotników tylnych, reflektory i kierunkowskazy. Wrocław, tel. 0603/66-97-27

FORD ESCORT CABRIO, 1986/89 r., 1400 ccm : karoseria bez dachu, przywieziona z Niemiec, drzwi, lampy, fotele, silnik, elementy zawieszeń i inne. Złotoryja, tel. 0605/82-10-51, 076/878-84-79

FORD ESCORT, 1987/90 r. : silniki 1300, 1400, 1600 ccm, benzyna, wersje 5-drzwiowe, drzwi tylne - 40 zł, lusterka - 25 zł, chłodnice - 90 zł, skrzynia biegów (5) - 220 zł, (4) - 100 zł, kolumny McPhersona - 50 zł, amortyzatory tylne z bębnami - 50 zł, el. pompa paliwa. Świdnica, tel. 0600/28-37-55

FORD ESCORT, 1987/90 r. : chłodnica - 80 zł, gaźnik 1,3 - 80 zł, alternatory - 40 zł, rozruszniki - 60 zł, półosie z przegubami - 70 zł, drzwi - 60 zł, klapa z szybą - 80 zł, błotniki - 40 zł, lampy - 30 zł, lusterka - 25 zł, szyby - 20 zł, wahacze - 40 zł, stacyjka - 50 zł. Świdnica, tel. 0607/35-30-69

FORD ESCORT, 1988 r., 3-drzwiowy: różne części z demontażu. Świebodzin, tel. 0508/05-45-83

FORD ESCORT, 1988 r., 1600 ccm, diesel : pompa wtryskowa, alternator, rozrusznik. Zagrodno, powiat złotoryjski, tel. 0504/24-90-91

FORD ESCORT, 1988 r., 1.3, 1.4, benzyna, 3- i 5-drzwiowy: wszystkie części z demontażu. Legnica, tel. 0601/67-87-04, 076/722-95-92

FORD ESCORT, 1988 r., 1300 ccm : różne części. Polanica Zdrój, tel. 074/868-45-51

FORD ESCORT KOMBI, 1988 r., 1600 ccm, diesel : silnik, drzwi, klapa tylna, lampy, zderzak tylny i inne części. Wrocław, tel. 0503/02-42-22

FORD ESCORT, 1988 r., 1600 ccm, benzyna : skrzynia biegów, fotele przednie, tapicerka, nowe koło zapasowe i inne. Wrocław, tel. 0509/30-54-04

FORD ESCORT, 1989 r., 1300 ccm, 1.4, 1/6, 1.8 D : silnik, skrzynie biegów, maski silnika, drzwi, błotniki, chłodnice, wzmocnienie przednie, szyby, zderzaki, zawieszenie tylne, zawieszenie przednie, osprzęt silników, dach i inne. Wojcieszów, tel. 0601/96-06-14

FORD ESCORT, 1989 r., 1300 ccm : silnik i inne. Wrocław, tel. 0696/95-73-23

FORD ESCORT, 1989 r., 1300 ccm, benzyna : silnik, skrzynia biegów (5) i inne części. Namysłów, tel. 0602/10-05-30

FORD ESCORT, 1990 r. : „sanie" przedniego zawieszenia, wahacz przedni lewy, lusterko zewnętrzne prawe, pas przedni, błotnik przedni, listwy ozdobne, belka chłodnicy., woj. dolnośląskie, tel. 0608/47-38-35

OP030720

AUTO - ZŁOM "CHEL"
części z demontażu - import
KASACJA POJAZDÓW - ZAŚWIADCZENIA - TRANSPORT
Cieśle k. Oleśnicy 071/315-40-51 0-601 951 678
Wrocław, ul. Mickiewicza 58, tel. 071/348-14-55 - Punkt sprzedaży - przyjęć

FORD ESCORT KOMBI, 1995 r., 1400 ccm, wtrysk : drzwi tylne prawe, rozrusznik, alternator, licznik, półosie długie, wózek pod silnik. Legnica, tel. 076/850-09-50, 0601/68-04-21

FORD ESCORT, 1995 r., 3-drzwiowy: różne części z rozbitego auta. Wrocław, tel. 071/348-42-16

FORD ESCORT, 1995/00 r. : maska silnika, blotniki, reflektory, zderzaki, wzmocnienie przednie, atrapa. Szczytna, powiat kłodzki, tel. 0601/79-98-15, 074/868-36-40

FORD ESCORT, 1996 r. : dach z szyberdachem, ćwiartka nadwozia tylna prawa, szyba przednia - 200 zł. Zielona Góra, tel. 068/327-32-41, 0509/66-64-59

FORD ESCORT KOMBI, 1997 r., 1600 ccm, 16V : drzwi prawe tylne, dach, relingi dachowe, słupki, grill, progi, poduszki pow., ABS, oś, lampy, zawieszenia, zderzaki, maska silnika, ćwiartka nadwozia (przednia). Syców, powiat oleśnicki, tel. 0608/43-92-06

FORD ESCORT, 1998 r., 16V : tylna klapa z szybą - 200 zł. Leszno, tel. 0508/66-95-75, 0880/89-79-55

FORD ESCORT KOMBI, 1999 r. : części skrzyni biegów, osprzęt silnika, drzwi, zawieszenia, piasty, półosie, elementy tapicerki, elementy blacharki i inne z demontażu. Wrocław, tel. 0602/33-40-00, 0605/62-00-14

FORD ESCORT, FIESTA, 1984/95 r., 1100 ccm, 1300 ccm, 1600 ccm, 1800 ccm, diesel: silniki, skrzynia biegów, drzwi, maski, szyby, zawieszenie, osprzęt silnika, elementy plastikowe wnętrza, elementy blacharki, koła, fotele oraz inne. Walbrzych, tel. 074/846-49-58

FORD ESCORT, FIESTA, 1988 r., 1600 ccm, diesel : silnik, skrzynia biegów (5), lampy, maski, zderzaki, półosie. Namysłów, tel. 0509/01-28-89

FORD ESCORT, FIESTA, ORION : drzwi, zawieszenia, lampy, przekł. kierownicza, liczniki, fotele, zderzak, maska, lusterka, chłodnice, półosie, silniki 1.1, 1.4, skrzynie biegów, pompy paliwa, konsole, rozruszniki, alternatory, zbiorniki paliwa. Wrocław, tel. 071/765-26-47, 0605/82-59-78

FORD ESCORT, FIESTA, SCORPIO, SIERRA, 1983/94 r., 1100 ccm, 1300, 1400, 1600, 2000, 2900, 1600 D, 1800 D: silniki, skrzynie biegów, zawieszenia, chłodnice, reflektory, lampy, felgi, elementy karoserii i inne części. Jelenia Góra, tel. 075/752-26-09 w godz. 9-17, 0604/62-27-34

FORD ESCORT, FIESTA, SIERRA : różne części mechaniczne i blacharskie z demontażu. Tel. 0508/49-92-46

FORD ESCORT, FIESTA, SIERRA : różne części blacharskie. Trzebnica, tel. 0888/01-54-81, 0888/35-31-50

FORD ESCORT, FIESTA, SIERRA, 1988/92 r. : różne części, silniki, skrzynie biegów, podzespoły. Trzebnica, tel. 071/387-49-37, 0606/28-75-78

FORD ESCORT, MONDEO : głowice (do 1.8 D, 1.8 turbo D). Bolesławiec, tel. 0509/37-66-42, 0502/45-13-00

FORD ESCORT, MONDEO : poduszki pow. kpl., felgi + opony Michelin, bieżnik 9 mm, 175x70x13 + kołpaki Ford Escort: licznik, lampy. Oborniki Śląskie, tel. 0604/17-13-82

FORD ESCORT, MONDEO, 1994/95 r. : atrapa, szyby, elementy blacharskie, poduszki pow. i inne. Długołęka, tel. 0889/93-95-94

FORD ESCORT, MONDEO, FIESTA : lusterka. Wrocław, tel. 0692/46-54-04, 0600/92-13-68

FORD ESCORT, ORION, FIESTA, 1800 ccm, diesel, 1800 ccm, 16V benzyna: silniki i wszystkie części z demontażu. Bolesławiec, tel. 0888/67-95-96

FORD ESCORT, ORION, FIESTA, 1990 r., 1300 ccm : wszystkie części z demontażu. Jawor, tel. 0880/40-53-33

FORD ESCORT, SCORPIO : chłodnica. Wrocław, tel. 0604/17-57-40

✪ **FORD ESCORT, SIERRA, ORION, SCORPIO, FIESTA, MONDEO, TRANSIT 1980/00 r.: lampy tylne, reflektory, kierunkowskazy, halogeny, atrapy, zderzaki, chłodnice, elementy blacharki itp. REG-PLAST, Wrocław, ul. Przedmiejska 1, tel. 071/355-06-07, 0602/18-87-35 W81000175**

FORD EXPLORER, 1993 r., 4000 ccm : różne części mechaniczne i blacharskie, koła, skórzane elementy wnętrza, zawieszenia i inne. Wrocław, tel. 0505/82-70-47

FORD FIESTA : półka tylna. Bolesławiec, tel. 075/736-11-46

FORD FIESTA : maska, zderzak. Radwanice, tel. 0608/41-76-04, 071/311-74-34

FORD FIESTA, 1100 ccm : wszystkie części z demontażu, elementy blacharki i wnętrza, zawieszenie, silnik, skrzynia biegów, osprzęt silnika, inne. Wrocław, tel. 0880/21-52-15, 0691/79-90-11

FORD FIESTA, 1.1, 1.3, 1.4, 1.6, 1.8, 1.8 D: skrzynia biegów, części skrzyni biegów. Wrocław, tel. 0602/15-26-77, 071/792-30-91

FORD FIESTA, 1984 r. : wszystkie części - 400 zł. Jelenia Góra, tel. 0501/20-88-92

FORD FIESTA, 1984/88 r., 1600 ccm, diesel : głowica, pompa wtryskowa, serwo, ukł. kierowniczy, koła, szyby, zbiornik paliwa, deska rozdz., licznik, skrzynia biegów (5), części silnikowe, kpl. foteli, kpl. drzwi, klapa tylna, maska silnika i inne. Wrocław, tel. 0508/08-03-45

FORD FIESTA, 1985 r., 1.0, 1.1, benzyna, 3-, 5-drzwiowy: wszystkie części z demontażu. Legnica, tel. 0601/67-87-04, 076/722-95-92

FORD FIESTA, 1985/95 r. : nowe osłony przeciwbłotne - 30 zł. Wrocław, tel. 071/361-22-75

FORD FIESTA, 1986 r. : o poj. silników 900, 1100, 1300 ccm, mask silnia - 60 zł, szyba czołowa - 80 zł, reflektory - 35 zł, rozrusznik, alternator - 60 zł, piasty - 50 zł, przekładnia kier. - 70 zł, półosie z przegubami - 60 zł, zbiornik paliwa - 50 zł, belka tylna i inne. Świdnica, tel. 0698/98-49-70

FORD FIESTA, 1987 r., 1600 ccm, diesel : silnik z nowym sprzęgłem - 1.000 zł i inne części z demontażu. Wrocław, tel. 0661/28-18-72

FORD FIESTA, 1987/88 r. : silniki (1100, 1300, 1400 i 1600 ccm), skrzynie biegów, szyby, zawieszenia, lampy, sprzęgła, rozruszniki, alternatory, elementy blacharki, elementy nadwozia i inne. Paczków, powiat nyski, tel. 0603/36-63-27

FORD FIESTA, 1988 r. : części blacharskie i podzespoły. Jelenia Góra, tel. 0602/12-36-57

FORD FIESTA, 1988 r., 128 tys. km, 1100 ccm : silnik z kpl. dokumentacją, skrzynia biegów, zawieszenie przednie i tylne, koła, lampy, zderzaki. Sulechów, powiat zielonogórski, tel. 0601/22-89-02

FORD FIESTA, 1989 r., 1600 ccm, diesel : silnik, skrzynia biegów (5), półosie, wahacze, amortyzatory, piasty, sprężyny, drzwi, szyby, klapy, sprzęgło, zaciski ham., chłodnica, ukł. wydechowy, elementy plastikowe i inne. Chocianów, powiat polkowicki, tel. 0698/20-77-11

FORD FIESTA, 1989 r., 1600 ccm, diesel : silnik kpl. niesprawny, pompa wtryskowa, pompa wody, głowica, blok silnika, ukł. korbowo-tłokowy, sprzęgło, miska olejowa, pokrywa wałka rozrządu, przewody paliwowe, możliwość wysyłki. Góra, tel. 065/543-20-04, 0603/44-46-86

FORD FIESTA, 1989/04 r. : maska silnika, blotniki, zderzaki, wzmocnienie, reflektory, atrapa. Szczytna, tel. 0601/79-98-15, 074/868-36-40

FORD FIESTA, 1989/95 r. : poduszki powietrzne kpl., oblachowanie, zawieszenia, lampy. Oleśnica, tel. 071/315-40-51

FORD FIESTA, 1993 r., 37 tys. km, 1119 ccm : lampy, maska, elementy nadwozia, zawieszenie, skrzynia biegów, silnik, szyby. Legnica, tel. 076/857-53-05, 0607/87-44-15

FORD FIESTA, 1993 r., 139 tys. km, 1300 ccm, benzyna : wszystkie części używane, stan b. dobry. Lubań, tel. 0509/11-22-17, 0508/85-54-92

FORD FIESTA, 1993 r., 1300 ccm, benzyna : silnik, skrzynia biegów (5), rozrusznik - 1.100 zł, reflektor lewy z silniczkiem - 70 zł, 2 piasty - 150 zł/szt., pompa paliwa - 100 zł. Wyszęcice, powiat wołowski, tel. 0693/20-82-44

FORD FIESTA, 1993 r., 1100 ccm : silnik - 400 zł, kolumny McPhersona - 60 zł, rozrusznik - 50 zł, chłodnica - 50 zł. Żary, tel. 0691/59-02-00

FORD FIESTA, 1994 r. : lampy - 50 zł/szt. Strzelin, tel. 0887/09-60-24

FORD FIESTA, 1995 r., 1200 ccm, 3-drzwiowy: różne części, 2 poduszki pow. Krotoszyn, tel. 062/722-02-91, 0888/54-82-88

FORD FIESTA, 1995 r. : zderzak tylny, lampy tylne, klapa tylna, drzwi lewe i prawe tylna, zawieszenia, półosie, welurowe siedzenia, chłodnica. Lwówek Śl. Tel. 0509/32-22-54

FORD FIESTA, 1995 r. : lampy tylne, kierunkowskazy, przełączniki kierunkowskazów, alternator, rozrusznik, chłodnica do 1.3 E z wentylatorem, filtr powietrza, amortyzatory przednie ze sprężynami, licznik z obudową. Syców, tel. 062/782-55-85, 0607/98-63-92

FORD FIESTA, 1995 r. : klapa tylna z szybą - 200 zł. Malczyce, tel. 071/317-93-53

NAPRAWA ROZRUSZNIKÓW i ALTERNATORÓW
tel. 071/311 28 84, 0-607 30 87 19 OP041560

FORD FIESTA, 1989/96 r. : maska, blotniki, zderzak, atrapa, wzmocnienie przednie, progi, reflektory, kierunkowskazy, lampy tylne. Wrocław, tel. 0603/66-97-27

FORD FIESTA, 1990 r., 1100 ccm, benzyna : różne części. Namysłów, tel. 0509/01-28-89

FORD FIESTA, 1990 r., 1800 ccm, diesel : kompletny silnik z dokumentacją. Wrocław, tel. 071/341-56-58, 0600/71-28-00

FORD FIESTA, 1990/95 r. : poj. silników 1100, 1300, 1400, 1600 ccm benzyna, do wersji 3- i 5-drzwiowych, szyba przednia ogrzewana - 250 zł, błotnik prawy - 70 zł, reflektor prawy - 50 zł, chłodnica - 100 zł, wzmocnienie przednie - 100 zł, ćwiartki - 150 zł, drzwi i inne. Świdnica, tel. 0600/28-37-55

FORD FIESTA, 1991 r., 1100 ccm, 1.3, 1.4, 1.6 : silnik, skrzynia biegów, maska silnika, blotniki, drzwi, chłodnice, wzmocnienie przednie, szyby, dach, zawieszenie tylne, zawieszenie przednie, głowica, osprzęt silników. Wojcieszów, tel. 0601/96-06-14

FORD FIESTA, 1991 r., 1100 ccm, benzyna : elementy zawieszeń, inst. elektryczna, skrzynia biegów, nowy akumulator, rozrusznik, stacyjka z kluczykiem, klamki, zamki, amortyzatory i inne. Chojnów, powiat legnicki, tel. 0604/34-85-89

FORD FIESTA, 1991 r., 1400 ccm, benzyna : maska silnika, drzwi, blotniki, silnik, skrzynia biegów, inne z demontażu. Chojnów, powiat legnicki, tel. 0509/32-73-43

FORD FIESTA, 1991 r., 45 tys. km, 1300 ccm, katalizator : silnik - 600 zł, skrzynia biegów - 350 zł, rozrusznik - 100 zł, tapicerka kpl. - 50 zł, siedzenia przednie i tylne - 300 zł/kpl., alternator - 100 zł, pompa paliwowa - 100 zł, szyby boczne, tylne - 70 zł/szt., półka tylna - 100 zł, przełącznik kierunkowskazów - 100 zł. Domaszowice, powiat namysłowski, tel. 077/419-43-82, 0603/50-03-02

FORD FIESTA, 1991 r., szary metalik, 3-drzwiowy : skrzynia biegów (5), drzwi prawe i lewe, lusterka, rozrusznik, klapa tylna z szybą, błotnik lewy, reflektory z kierunkowskazami, zegary, dach z szyberdachem uchylnym, tapicerka, siedzenia kpl., oś tylna i przednia, głowica. Skala, gm. Wądroże Wielkie, powiat jaworski, tel. 0602/27-94-98, 0602/55-92-72

FORD FIESTA, 1991 r., 1800 ccm, diesel : dolna część silnika, skrzynia biegów (1.4), zawieszenia, piasty i wiele innych z rozbiórki, elementy blacharki. Wrocław, tel. 0605/62-00-14, 0602/33-40-00

FORD FIESTA, 1991 r., 90 tys. km, 1100 ccm, benzyna : różne części. Zagrodno, tel. 076/877-42-86

FORD FIESTA, 1991 r., 120 tys. km, 1100 ccm, katalizator, czerwony, drzwi kpl. (4 szt.), zawieszenie przednie i tylne, pompa wodna i hamulcowa, wtrysk, komputer, głowica, sprzęgło, inst. elektryczna, licznik, części silnika, dach z szyberdachem, szyba tylna ogrzewana. Zagrodno, tel. 076/720-87-18, 0609/74-80-35

FORD FIESTA, 1991/93 r., 110 tys. km, 1100 ccm, stary i nowy model: wszystkie części mechaniczne i blacharskie. Chojnów, powiat legnicki, tel. 0880/19-87-35

FORD FIESTA, 1992 r., 1.6, 1.8 D : części mechaniczne i blacharskie, wyposażenie wnętrza. Kępno, tel. 0609/36-69-33

FORD FIESTA, 1992 r., 1.1E, 1.4E, 1.8D: silnik, skrzynia biegów (5), alternator, rozrusznik, kolektory, chłodnica, wahacze, półosie, przeguby, piasty, zwrotnice, kolumny McPhersona, belka, oś, tarcze, bębny, zderzaki, blotniki, maska, klapa, drzwi (3- i 5-drzwiowy), inne. Krzelków, gm. Ziębice, tel. 0600/78-76-29, 0660/18-86-72

FORD FIESTA, 1992 r., 1.1, 1.3, 1.4, benzyna, 3-drzwiowy: wszystkie części z demontażu. Legnica, tel. 0601/67-87-04, 076/722-95-92

FORD FIESTA, 1992 r., 1300 ccm, benzyna, automatic: różne części z rozbiórki. Wieruszów, tel. 062/783-81-53, 0605/47-39-59

FORD FIESTA, 1993 r., 1100 ccm, wtrysk : różne części. Kłodzko, tel. 0601/62-91-17

FORD FIESTA, 1997 r., 1250 ccm : różne części mechaniczne i blacharskie, automatyczna skrzynia biegów. Lwówek Śląski, tel. 0509/32-22-54

FORD FIESTA, 1998 r. : błotnik przedni lewy, nowy, oryg. Tel. 0888/35-05-55

FORD FIESTA, 1998 r. : połowa przednia nadwozia. Wrocław, tel. 071/788-47-94, 0607/65-79-79, 0500/73-36-43

FORD FIESTA, 1999 r., 1300 ccm, Endura : tłoki z korbowodami, sprzęgło, poduszki pod silnik, chłodnica, zaciski ham., piasty, zbiornik paliwa, felgi stalowe 15", błotnik lewy prawy. Kłodzko, tel. 0601/62-61-17

FORD FIESTA, 1999 r. : reflektory, po tuningu, okrągłe, lakierowana obudowa, cena 400 zł/kpl. Świdnica, tel. 074/857-85-55

FORD FIESTA, 2003 r. : progi, lewy i prawy, do modelu 5-drzwiowego. Leszno, tel. 0509/21-16-32

FORD FIESTA, 2003 r. : zderzak przedni, wzmocnienie zderzaka. Wrocław, tel. 0509/84-20-25

FORD FOCUS, 1800 ccm, TDI : maska, zderzaki, klapa tylna, zderzaki, błotnik tylny, licznik, zawieszenia, osprzęt silnika, wał korbowy, tłoki i inne., woj. wielkopolskie, tel. 0889/61-92-11

FORD FOCUS : fotele przednie, siedzenia tylne, lewa przednia ćwiartka nadwozia. Kępno, tel. 0500/73-57-97

OP040476

REGENERACJA GŁOWIC
- SPAWANIE ALUMINIUM -
CEZAR szybko - tanio - solidnie **Wrocław, ul. Brücknera 10(wjazd od ul. Toruńskiej) tel. 071/326 05 64, 0502 566 406, 0693 14 41 40**

FORD FOCUS, do wersji 3-drzwiowej: cały tył - 450 zł, lusterko prawe - 100 zł, klamka z zamkiem - 100 zł. Krotoszyn, tel. 0602/47-12-35

FORD FOCUS : drzwi. Radwanice, tel. 0608/41-76-04, 071/311-74-34

FORD FOCUS : lewa strona nadwozia, prawe drzwi, zderzak tylny. Syców, powiat oleśnicki, tel. 0694/79-76-61

FORD FOCUS : elementy blacharki, lampy, zderzaki i inne. Wrocław, tel. 071/788-47-94, 0607/65-79-79, 0500/73-36-43

FORD FOCUS : reflektory, błotniki, zderzaki, lusterka i inne. Wrocław, tel. 0603/66-97-27

FORD FOCUS hatchback, 1998 r., 1400 ccm, wtrysk : silnik, skrzynia biegów, karoseria, szyby, elementy wnętrza, podwozie, inst. elektr. i inne. Wrocław, tel. 0888/65-53-10

FORD FOCUS, 1998/04 r. : lusterka ręczne i el. reg., możliwość wysyłki. Wrocław, tel. 0601/39-33-02

FORD FOCUS, 2000 r., 1800 ccm, TDI : maska, zderzaki, klapa tylna, zawieszenia, błotnik lewy tylny, drzwi lewe tylne, lusterka, belka pod zderzak, osprzęt silnika i inne., woj. wielkopolskie, tel. 0889/61-92-11

FORD FOCUS, 2000 r., 1600 ccm, benzyna, 16V : głowica, stan b. dobry, zawory, wałki rozrządu, korbowody, tłoki, koło pasowe i zamachowe, napinacz paska rozrządu, pokrywa zaworów. Wrocław, tel. 0509/96-45-92

FORD FOCUS KOMBI, 2002 r. : zderzak tylny, klapa tylna. Wrocław, tel. 0504/84-78-50

FORD FOCUS, 2002 r., 1800 ccm, TDdi : elementy blacharki lewej strony, ćwiartki tylne, osprzęt silnika, elementy plastikowe wnętrza, skrzynia biegów (5). Lubin, tel. 0880/89-68-91

FORD FOCUS, 2003 r., 1600 ccm, do wersji 4-drzwiowej: ćwiartka tylna prawa, zaciski ham., piasta tylna lewa. Milicz, tel. 0506/19-24-38

FORD FOCUS, GALAXY, MONDEO : turbosprężarki, każdy model - od 700 zł. Wrocław, tel. 0608/75-59-29

FORD GALAXY : różne części mechaniczne i blacharskie, wysyłka - cały kraj. Drezdenko, tel. 095/762-13-79, 0602/18-44-78

FORD GALAXY : klapa tylna, blenda. Radwanice, tel. 0608/41-76-04, 071/311-74-34

FORD GALAXY : skrzynia biegów (automatic). Wrocław, tel. 0603/48-45-74

FORD GALAXY : zderzak tylny, oryginalny, nowy - 250 zł. Rawicz, tel. 0601/79-05-39

FORD GALAXY, 1998 r., 1900 ccm, TDI : silnik, skrzynia biegów - 3.000 zł. Zielona Wieś, tel. 065/545-12-71, 0602/21-81-38

FORD GALAXY, 1998/01 r., 1900 ccm, TDI 110, 115 KM : osprzęt silnika, głowica, skrzynia biegów (6). Świdnica, tel. 0607/06-05-78

FORD GALAXY, 2000/03 r., 1900 ccm, TDI : osprzęt silnika, maska, drzwi, blotniki, zderzaki, lampy, zawieszenia, chłodnice, pasy, fotele, elementy plastikowe wnętrza i inne. Legnica, tel. 0888/11-23-14

FORD GRANADA, 2100 ccm, diesel : rozrusznik. Legnica, tel. 0603/84-85-38

FORD GRANADA KOMBI, 1977 r., 2000 ccm, benzyna, V6 : hak, chłodnica, kpl. szyb, klapa tylna, most tylny, docisk sprzęgła, kpl. kół 200/60, silnik z uszkodzonym zaworem. Siechnice, powiat wrocławski, tel. 0507/10-92-29

FORD GRANADA, 1983 r., 2300 ccm, benzyna : różne części. Ziębice, tel. 074/819-10-06

FORD GRANADA KOMBI, 1984 r., 2300 ccm, benzyna, inst. gaz. : silnik, skrzynia biegów, wspomaganie, most, lampy, chłodnica, inne. Pokój, pow. namysłowski, tel. 0661/12-52-69

FORD KA : maska, wentylator, zderzaki. Tel. 0604/59-01-48

FORD KA : błotniki przednie, reflektory. Namysłów, tel. 0504/91-28-31

FORD KA : lampy, poduszka pow. kierowcy, pasażera, sensor. Wałbrzych, tel. 0509/95-15-87

FORD KA : zderzak tylny - 100 zł. Chojnów, powiat legnicki, tel. 0604/67-76-33

FORD KA, 1998 r. : różne części. Bolesławiec, tel. 0602/45-33-20

CZĘŚCI Z DEMONTAŻU
Import Niemcy
silniki, skrzynie biegów
części blacharskie i inne
Oleje ELF - sprzedaż
Mirków tel. 071/315-10-19
OP042135

FORD MAVERICK, SCORPIO, PROBE : turbosprężarki, każdy model - od 700 zł. Wrocław, tel. 0608/75-59-29

FORD MONDEO KOMBI, 1800 ccm, turbo D : karoseria na części (uszkodzony przód), zawieszenie przednie i tylne, turbina, pompa wspomagania kier., miska olejowa, skrzynia biegów, hak, inst. elektryczna, komplet siedzeń. Gorzów Wlkp. Tel. 0503/70-36-15

FORD MONDEO : klapa tylna, błotniki tylne, zderzak tylny, lampy, półka. Gromadka, powiat bolesławiecki, tel. 0696/03-15-96, 0603/71-61-56

FORD MONDEO : silniczek reflektora, kpl. - 30 zł, włącznik ogrzewania tylnej szyby - 30 zł. Jelcz-Laskowice, tel. 071/318-03-76

FORD MONDEO : ćwiartki nadwozia i inne części. Legnica, tel. 0880/15-37-37

FORD MONDEO : drzwi, błotniki, maska silnika, klapy tylne (kombi, hatchback). Radwanice, tel. 0608/41-76-04, 071/311-74-34

FORD MONDEO : skrzynie biegów (automatyczna i manualna). Wrocław, tel. 0603/48-45-74

FORD MONDEO : maska, blotniki, atrapa, reflektory, kierunkowskazy, wzmocnienie czołowe. Wrocław, tel. 0603/66-97-27

FORD MONDEO, 2500 ccm, V6 : różne części z demontażu. Wschowa, tel. 0605/91-88-41, Niemcy, 0049/174-96-98-61

FORD MONDEO, 1993 r., 1800 ccm : głowica po remoncie, wał korbowy, miska olejowa. Świebodzin, tel. 0696/09-41-08

FORD MONDEO SEDAN, 1993 r., 1800 ccm : różne części z demontażu, elementy blacharki, silnik, inne części, od 10 zł. Kotowiecko, tel. 0607/82-08-10, 062/762-41-35

FORD MONDEO SEDAN, 1993 r. : silnik 1.6, skrzynia biegów, zawieszenia, błotniki, maska, chłodnica oraz inne. Ostrów Wlkp. Tel. 0605/31-09-11

FORD MONDEO KOMBI, 1993 r., 1600 ccm, 16V : części skrzyni biegów, osprzęt silnika, zawieszenia, piasty, półosie, elementy tapicerki i inne z demontażu. Wrocław, tel. 0602/33-40-00, 0605/62-00-14

FORD MONDEO, 1993/04 r., benzyna, diesel : zderzaki, błotniki, reflektory, chłodnice, poduszki pow., reflektory ksenonowe, zderzaki tuningowe (ST 200, ST 220). Tel. 0600/10-57-00

FORD MONDEO, 1993/04 r. : lampy, zderzaki, błotniki, lusterka, wzmocnienia, dach z szyberdachem, elementy wyposażenia wnętrza, fotele, pompy, klamki, zamek centralny, poduszki pow., stacyjka. Wrocław, tel. 0602/51-07-38

FORD MONDEO, 1993/94 r. : maska silnika, błotniki, zderzaki, wzmocnienie, reflektory, atrapy. Szczytna, tel. 0601/79-98-15, 074/868-36-40

FORD MONDEO, 1993/96 r., 1.6 16V, 2.0, 4- i 5-drzwiowa: wszystkie części blacharskie i mechaniczne. Ostrów Wlkp. Tel. 0504/90-40-22, 0503/75-61-78

FORD MONDEO, 1993/96 r., 1600 ccm, 1800, 2000, benzyna : maska, silnik, błotniki, lampy, skrzynie biegów, zawieszenie, piasty, ćwiartki nadwozia, elementy plastikowe, szyby, drzwi, poduszka pow. oraz inne z demontażu. Wrocław, tel. 0888/57-32-23

FORD MONDEO, 1993/96 r. : silnik, skrzynia biegów, wiązka elektr., osprzęt silnika, błotniki, lampy i inne. Wrocław, tel. 0887/92-97-18

FORD MONDEO, 1993/97 r. : różne części blacharskie, zawieszenia, reflektory, szyby, silnik, poduszki pow. i inne. Wrocław, tel. 0889/93-95-94

FORD MONDEO, 1993/98 r., 1.8, 2.0 E : wtrysk paliwa kpl., z kolektorem ssącym, pompa wodna, rolki z podstawą paska klinowego, lusterka, belka zawieszenia tylnego, podnośniki szyb i inne - od 40 zł, możliwość wysyłki. Góra, tel. 0609/55-45-95

Chłodnice - Zbiorniki Paliwa
Chłod-Bak Naprawa - Sprzedaż **Zapamiętaj!!! Sam przecież nie wiesz, kiedy ten adres może Ci się przydać. Wrocław, ul. Szpacza 10, warsztat tel. 329-64-70, 344-77-44, fax 344-76-56**
OP012847

FORD MONDEO, 1994 r., 1800 ccm, turbo D : klapa tylna - 100 zł, pompa wtryskowa - 200 zł. Brzezina, powiat średzki, tel. 0502/03-18-63

FORD MONDEO, 1994 r., 110 tys. km, 1800 ccm, TD, sedan, hatchback: silnik, chłodnica, wyposażenie wnętrza, elementy nadwozia do sedana, koła, zawieszenia, skrzynia biegów (5), błotniki, lampy, szyby, ukł. wydechowy, inne części. Legnica, tel. 076/857-53-05, 0607/87-44-15

FORD MONDEO KOMBI, 1994 r., 2000 ccm, benzyna : silnik, skrzynia biegów, drzwi, zawieszenia, elementy blacharki i inne. Legnica, tel. 0601/57-34-03

FORD MONDEO, 1994 r. : szyba przednia, przednie ćwiartki nadwozia, obudowa filtra do 1.8 benzyna. Lwówek Śl. Tel. 0609/70-48-05

FORD MONDEO KOMBI, 1994 r., 1800 ccm, benzyna, 16V : poduszki pow., silnik, skrzynia biegów, drzwi, zderzaki, lampy, szyby, błotniki, elementy wnętrza, zawieszenia, lusterka, koła i inne. Wrocław, tel. 0503/15-59-92

FORD MONDEO, 1994 r., 1800 ccm : głowica, skrzynia biegów, osprzęt silnika, lampy, elementy blacharki. Wrocław, tel. 0602/33-40-00, 0605/62-00-14

FORD MONDEO, 1994 r., 1800 ccm, 16V, 5-drzwiowy: różne części z rozbitego auta. Wrocław, tel. 071/372-87-60

FORD MONDEO, 1995 r., 1800 ccm : automatyczna skrzynia biegów - 1.500 zł, koło zamachowe - 400 zł, półosie, lewarek, gałka. Legnica, tel. 0509/60-32-65

FORD MONDEO SEDAN, 1995 r., 1800 ccm, 16V : głowica, dolna część silnika (na części), osprzęt silnika, skrzynia biegów, półosie, zawieszenie tylne, nagrzewnica, fotele, kolumny McPhersona, klapa tylna, licznik, ABS, przepływomierz, lusterka, podnośniki otw. szyb, elementy plastikowe wnętrza. Lwówek Śląski, tel. 0695/56-13-73

FORD MONDEO KOMBI, 1995 r., 1600 ccm, 1800 ccm, 16V, TD : skrzynia biegów, silnik, lampy tylne, błotniki, maska silnika, chłodnica, klimatyzacja, nadwozie kpl., felgi stalowe 14", klapa tylna. Wojcieszów, tel. 0601/55-36-73

FORD MONDEO KOMBI, 1995 r., 1800 ccm : silnik, osprzęt silnika, skrzynia biegów, półosie, chłodnica, zawieszenia, oś tylna, elementy wnętrza, drzwi, szyby, klapa, błotniki, inne z demontażu. Legnica, tel. 0696/42-38-48

FORD MONDEO, 1995 r., 1800 ccm, 16V : głowica po regeneracji - 1.000 zł; pompa wody, kolektor ssący, osprzęt silnika. Trzebnica, tel. 0605/63-61-65

FORD MONDEO, 1995 r., 1600 ccm, 1800, 2000 : silnik, szyby, tapicerka, poduszki pow., centralny zamek, felgi + opony, maska, błotnik, zderzak, atrapa, drzwi. Trzebnica, tel. 0887/92-97-18

FORD MONDEO, 1995 r., 1600 ccm, 16V, 1800 ccm, turbo D: silniki, skrzynia biegów, drzwi, maski, szyby, zawieszenie, osprzęt silnika, elementy plastikowe wnętrza, elementy blacharki, koła, fotele oraz inne. Wałbrzych, tel. 0606/33-34-35

FORD MONDEO, 1995 r., 1800 ccm, benzyna : różne części z rozbiórki. Wieruszów, tel. 062/783-61-53, 0605/47-39-59

FORD MONDEO KOMBI, 1996 r., 2500 ccm, 24V : różne części. Żagań, tel. 0888/34-32-73 lub Niemcy, 0049/152-05-25-81-61

FORD MONDEO, 1997 r. : maska silnika, lampy, grill. Wrocław, tel. 071/389-65-51

FORD MONDEO, 1998 r. : reflektor prawy, elem. chromowane tylnej klapy, kpl. felg stalowych 14". Wrocław, tel. 0695/92-50-66

FORD MONDEO, 1998 r. : maska, błotniki, drzwi, lampy, lusterka, zawieszenia i inne. Opole, tel. 0605/57-20-65

FORD MONDEO, 1999 r. : reflektory. Lubin, tel. 0888/80-66-11

FORD MONDEO, 2001/04 r. : maska silnika, błotniki, zderzaki, reflektory, klapa tylna do sedana, zderzak. Szczytna, powiat kłodzki, tel. 0601/79-98-15, 074/868-36-40

FORD MONDEO, 2002 r., 2000 ccm, diesel : komplet wskaźników, impulsator do licznika. Kłodzko, tel. 0601/62-61-17

FORD MONDEO, 2002 r., 2000 ccm, TDDi, TDCi : nadkola, pompa wody i serwo, grill, drzwi, błotniki, maska silnika, wzmocnienie czołowe, napinacze pasów, kpl. zwrotnice, zaciski ham., puszka bezpieczników, wtryskiwacze (NT, STI). Wrocław, tel. 0888/53-74-41

FORD MONDEO, FIESTA, SCORPIO, FOCUS, 1990/04 r. : różne części mechaniczne i blacharskie, możliwość wysyłki. Jarocin, tel. 0509/86-95-13, 0607/89-10-83

FORD ORION, 1.1, 1.3, 1.4, 1.6, 1.8, 1.8 D: skrzynia biegów, części skrzyni biegów. Wrocław, tel. 0602/15-26-77, 071/792-30-91

FORD ORION, 1987 r., 1600 ccm, diesel : silniki, skrzynia biegów, półosie, części mechaniczne przodu, chłodnica, alternator, rozrusznik, obudowa filtra powietrza, nagrzewnica. Bolesławiec, tel. 075/736-33-57

FORD ORION, 1990 r., 1400 ccm : silnik, osprzęt silnika, zawieszenie, półosie, ukł. kierowniczy, części mechaniczne i blacharskie, lampy, zderzaki, koła z oponami zimowymi, chłodnica, szyby, elementy wnętrza, karoseria w całości lub na części. Legnica, tel. 0695/72-66-00

FORD ORION, 1990/91 r., 1400 ccm, 1600 ccm : różne części z demontażu. Legnica, tel. 0888/32-93-42

FORD ORION, 1992 r., 1600 ccm, EFi : różne części. Kępno, tel. 062/782-35-84, 0694/07-87-84

FORD ORION, 1992 r., 120 tys. km, 1400 ccm, benzyna, wiśniowy: różne części z demontażu. Prusice, pow. trzebnicki, tel. 0661/84-36-18, 0607/10-74-06

FORD ORION, 1993 r., 1.6, 1.8, DOHC, 16V : wszystkie części z demontażu. Legnica, tel. 0601/67-87-04, 076/722-95-92

FORD PROBE : różne części. Głogów, tel. 0608/87-21-40

FORD PROBE : skrzynia biegów (automatic). Wrocław, tel. 0603/48-45-74

FORD PROBE, 1991 r., 2200 ccm, turbo benzyna : przepływomierz pow., rozrusznik. Wrocław, tel. 071/349-27-14

FORD PROBE GL, GT, 1991 r., 2200 ccm : silnik, ćwiartki nadwozia, zawieszenia, zderzaki, amortyzatory, szyby, elementy plastikowe wnętrza, inst. elektryczna i elektroniczna, możliwość wysyłki. Lubań, tel. 0604/37-36-29

FORD PROBE, 1991 r., 2200 ccm, turbo benzyna : skrzynia biegów (5), chłodnica, osprzęt silnika, klimatyzacja, komputer, inne. Żary, tel. 0691/59-02-00

FORD PROBE, 1992 r., 2200 ccm, turbo benzyna : różne części. Leszno, tel. 0608/60-04-13

FORD PROBE, 1993 r., 2200 ccm, turbo benzyna : silnik. Trzebnica, tel. 0603/25-24-35

FORD PROBE, 1993/95 r., 2000 ccm, benzyna : aparat zapł. - 200 zł. Środa Śląska, tel. 071/317-90-09, 0508/22-57-71

FORD PUMA : błotniki, zderzak, maska silnika. Radwanice, tel. 0608/41-76-04, 071/311-74-34

FORD SCORPIO, 2500 ccm, diesel : różne części z demontażu. Tel. 0609/74-99-60

FORD SCORPIO, 2500 ccm, diesel : chłodnica, rozrusznik, alternator, pompa wtryskowa po regeneracji, wtryskiwacze, z nowymi końcówkami, silnik w częściach, kanapa. Jelenia Góra, tel. 0888/27-46-74

FORD SCORPIO SEDAN, 2900 ccm, benzyna, V6 : różne części. Lubań, tel. 075/724-81-25, 0888/02-16-75

FORD SCORPIO, 2000 ccm, 16V : głowica, blok silnika, wał kolektory, wtryski, miska olejowa, tłoki, pompa oleju, moduł zapłonu do 3.0 V6. Syców, tel. 0603/10-06-86

FORD SCORPIO : skrzynia biegów (automatic). Wrocław, tel. 0

FORD SCORPIO, 1990 r., 2900 ccm, V6 : zawieszenie przednie, kpl. karoseria w kolorze grafitowy metalik, stan b. dobry. Polanica Zdrój, tel. 0501/65-40-41

FORD SCORPIO, 1990 r. : różne części. Polanica Zdrój, tel. 074/868-45-51

FORD SCORPIO, 1990 r., 2000 ccm : nadwozie z dokumentacją lub bez. Radwanice, tel. 0600/13-13-22

FORD SCORPIO, 1991 r. : lampy, drzwi, licznik, szyby, zamki, el. podnośniki, listwy na drzwi, zwrotnice, lusterka reg. el. Kępno, tel. 0602/29-08-97

FORD SCORPIO Ghia, 1991 r., 2900 ccm, V6 : części silnika, skrzynia biegów, silnik, drzwi, klimatyzacja, most tylny, elementy zawieszeń, elementy plastikowe, siedzenia, klimatyzacja, inst. gazowa, lampy tylne, szyby, inst. elektr. i inne. Wrocław, tel. 0502/53-93-70

FORD SCORPIO, 1992 r., 2000 ccm, DOHC : silniki, skrzynie biegów, zawieszenia, zderzaki, lampy, części karoserii, chłodnice, koła, fotele, szyby, tłumiki, listwy kierownicze, drzwi, maski i inne. Wrocław, tel. 071/357-09-30, 0606/32-24-16

FORD SCORPIO SEDAN, 1992 r., 120 tys. km, 2000 ccm, DOHC : drzwi, szyby, zawieszenia, amortyzatory, skrzynia biegów, licznik, przełączniki kierownicy, tarcze wentylatora i inne. Kępno, tel. 0606/97-90-52, 0606/97-90-54

FORD SCORPIO, 1992 r., 2000 ccm, DOHC : silnik, osprzęt silnika, skrzynia biegów, zawieszenie, ukł. kierowniczy, lampy, zderzak, wzmocnienie przednie, drzwi, klapa tylna, błotniki, koła zimowe, elementy wnętrza, inne. Legnica, tel. 0695/72-66-00

FORD SCORPIO KOMBI, 1993 r. : silnik 2.0 DOHC kpl., zawieszenie tylne do kombi, kierunkowskazy, chłodnica, błotniki przednie, lampy tylne, tylna blenda do sedana, zderzak tylny, zbiornik paliwa + pompa, pompa ABS, komputer, skrzynia biegów, elementy wnętrza, czujniki, komputer wtrysku 2.4i V6, zawieszenia, klapy. , sprężyny tylne, Wrocław, tel. 071/349-27-14

FORD SCORPIO, 1993 r., 2000 ccm, DOHC, benzyna : silnik, skrzynia biegów. Bolesławiec, tel. 0603/41-84-77

FORD SCORPIO, 1993 r., 2000 ccm, DOHC : silnik, skrzyni biegów automat., tapicerka skórzana, klimatyzacja, felgi aluminiowe, szyba przednia ogrzewana, drzwi, klapa, lampy, błotniki, ćwiartki, most, maska, komputer, zawieszenie przednie i tylne silnik, osprzęt silnia, przeguby, zderzaki - od 10 zł. Ostrów Wlkp. Tel. 0509/05-37-23

FORD SCORPIO, 1993/96 r., 2000 ccm : różne części. Radwanice, powiat wrocławski, tel. 0600/13-13-22

FORD SCORPIO COSWORTH, 1996 r., 2000 ccm, 2900 ccm : skrzynia biegów, drzwi, zawieszenia, lampy tylne, tapicerka, siedzenia, osprzęt silnika, chłodnica, klimatyzacja, nadwozie, konsola. Wojcieszów, pow. złotoryjski, tel. 0601/55-36-73

FORD SCORPIO SEDAN, KOMBI, 1996 r. : silnik Cosworth 2.9 24V, skrzynia biegów automatic, maska, klapa, lampy przednie i tylne, kpl. wnętrze (czarna skórzana tapicerka) z wszystkimi el. dodatkami. Wrocław, tel. 071/349-27-14

FORD SCORPIO, 1996 r., 2000 ccm, 16V : głowica, tłoki, wzmocnienie przednie, część przednia karoserii, szyby, błotniki, lampy, belka pod silnik, klimatyzacja, pompa wspomagania kier., drzwi, inne. Jawor, tel. 0506/67-90-70

FORD SCORPIO, 1996 r., 2900 ccm, benzyna : skrzynia biegów (automat.), zawieszenia, przednie kolumny McPhersona, ukł. wydechowy, belka pod silnik. Jawor, tel. 0608/28-85-98

FORD SCORPIO SEDAN, 1996 r., 3000 ccm, V6, 24V, Cosworth : skrzynia biegów automatic, szyba przednia ogrzewana, kolumny McPhersona, ABS + komputer i pompa, komputer wtrysku, drzwi, zawieszenie tylne, klapa tylna, piasty tylne, poduszki pow. + sensor, tylna szyba, szybki trójkątne, pompa paliwa. Wrocław, tel. 071/349-27-14

FORD SCORPIO, 1997 r. : poduszka pow. kierowcy, pasażera oraz dwa napinacze pasów bezpieczeństwa kompletne - 600 zł. Wrocław, tel. 0501/52-13-68

FORD SCORPIO, SIERRA, benzyna, diesel, różne części z demontażu: elementy blacharki i części mechaniczne, silnik, most, skrzynia biegów, zawieszenia, maski, błotniki, drzwi, lampy, zderzaki, szyby, elementy wyposaż. wnętrza, inne części. Lwówek Śląski, tel. 0608/37-17-08

FORD SIERRA : felgi stalowe 14", belka pod silnik, zaciski hamulcowe, amortyzatory, sprężyny. Bolesławiec, tel. 0501/51-67-73

FORD SIERRA KOMBI : różne części z demontażu. Gryfów Śląski, powiat lwówecki, tel. 0505/31-66-19

FORD SIERRA : części mechaniczne i blacharskie, wyposażenie wnętrza. Kępno, tel. 0609/36-69-33

FORD SIERRA, 1,6, 1,8, 2,0, 2,3, różne modele: silnik, osprzęt silnika, skrzynia biegów, koła, fotele, elementy wnętrza, zawieszenie, ukł. kierowniczy, maska silnika, błotniki, drzwi, klapy, zderzaki, różne części mechaniczne i blacharskie, karoseria na części. Legnica, tel. 0695/72-66-00

FORD SIERRA, 2300 ccm, diesel : wał pędny, zawieszenie tylne kpl., klapa tylna, nagrzewnica, siniczek wycieraczek, lampy tylne, stacyjka, przełączniki, wszystkie i elementy plastikowe, inne z demontażu. Lubomierz, powiat lwówecki, tel. 0607/43-68-11

FORD SIERRA : most z kolyską, drzwi. Międzylesie, powiat kłodzki, tel. 074/812-66-85, 0605/49-38-85

FORD SIERRA : błotniki. Radwanice, tel. 0608/41-76-04, 071/311-74-34

FORD SIERRA : skrzynia biegów (automatic). Wrocław, tel. 0603/48-45-74

FORD SIERRA : maski, błotniki, zderzaki, reflektory, wzmocnienie czołowe, lampy tylne, atrapa, progi, reperaturki błotników tylnych. Wrocław, tel. 0601/59-21-76

FORD SIERRA, 1982/90 r. : silnik 2.0 OHC, skrzynia biegów, most, zawieszenia oraz inne z demontażu. Ostrów Wlkp. Tel. 0605/31-09-11

FORD SIERRA, 1982/92 r., 100 tys. km, 2000 ccm, DOHC : blok silnik kpl., pompa i listwa wspomagania kier., alternatory, zaciski ham., skrzynia biegów (5), wahacze, lusterka, głowica na części i inne - od 30 zł, możliwość wysyłki. Kłoda, powiat leszczyński, tel. 0609/55-45-95

FORD SIERRA, 1983 r. : zawieszenia, most tylny, półosie, sprężyny, klapa tylna + spoiler, fotele, nagrzewnica, amortyzatory i inne. Lubań, tel. 0501/46-64-60

FORD SIERRA, 1983 r., 1600 ccm : most tylny, maska, podłużnice, półosie, pokrywa bagażnika, licznik, dach, amortyzatory, wał napędowy, kierownica, elementy zawieszeń. Namysłów, tel. 0606/80-38-29

FORD SIERRA KOMBI, SEDAN, 1983/92 r., 1.6, 1.8, 2.0: silniki, skrzynie biegów, kolumny McPhersona, lusterka, maska silnika, felgi, akumulator, belka pod silnik, bębny hamulcowe i inne, możliwość wysyłki. Wrocław, tel. 0606/65-13-68

FORD SIERRA KOMBI, 1984/87 r. : oryg. hak holowniczy - 150 zł. Gryfów Śląski, powiat lwówecki, tel. 0505/31-66-19

FORD SIERRA, 1985 r., 2000 ccm, benzyna : różne części z demontażu. Bierutów, tel. 071/314-63-79, 0694/53-30-57

FORD SIERRA, 1985/86 r., 2000 ccm, benzyna : wszystkie części z demontażu, stan b. dobry. Wrocław, tel. 0608/25-02-11

FORD SIERRA KOMBI, 1986 r., 2300 ccm, diesel, hatchback: silnik w częściach, sprzęgło, rozrusznik, alternator, pompa wtryskowa, vacuum pompa, pompa wodna, hamulcowa, maski, drzwi, zderzaki, lampy tylne, szyby, błotniki i inne części używane. Jelenia Góra, tel. 0600/72-51-92

FORD SIERRA, 1986 r., 2300 ccm, diesel : lampy, lusterka, rozrusznik, alternator, skrzynia biegów, przełącznik, licznik, nagrzewnica, chłodnica. Namysłów, tel. 0504/91-28-31

FORD SIERRA, 1986 r., 2300 ccm, diesel, 3-drzwiowy, 5-biegowy: wszystkie części z demontażu. Nowa Ruda, powiat kłodzki, tel. 0601/97-05-32

FORD SIERRA, 1986 r. : maska silnika, reflektor. Polanica Zdrój, tel. 074/868-45-51

FORD SIERRA KOMBI, 1986 r., 2300 ccm, diesel : maska, drzwi prawe kompletne, błotnik lewy przedni, dach, lampy tylne (lewe), kierunkowskaz prawy, lusterko prawe, szyby boczne, zawieszenie tylne, most tylny, wał napędowy, zaciski hamulcowe, drążki kierownicze, docisk sprzęgła, zwrotnica prawa podsufitka. Syców, tel. 062/782-55-85, 0607/98-63-92

FORD SIERRA, 1986 r., 1600 ccm : silnik, osprzęt silnika, skrzynia biegów, wał pędny, most, półosie, elementy blacharki, zawieszenia, kolo i inne. Wrocław, tel. 0605/62-00-14, 0602/33-40-00

FORD SIERRA KOMBI, 1986 r. : reflektory (krótkie) - 80 zł/szt. Legnica, tel. 0509/94-50-30

FORD SIERRA, 1986 r., 2300 ccm, diesel : chłodnica - 200 zł. Gryfów Śląski, powiat lwówecki, tel. 0505/31-66-19

FORD SIERRA, 1986/91 r., 2300 ccm : wszystkie części z demontażu. Polkowice, tel. 076/749-67-65

FORD SIERRA SEDAN, 1987/91 r., 2000 ccm, OHC : maska silnika - 80 zł, listwa pod reflektory - 30 zł, drzwi od 50 zł, klapa tylna - 60 zł, lampy tylne - 50 zł, ćwiartki nadwozia - 100 zł, dach z szyberdachem - 200 zł, kolumny McPhersona Monroe (gazowe) - 150 zł, skrzynia biegów (5), silnik, fotele. Świdnica, tel. 0600/28-37-55

FORD SIERRA, 1987/93 r. : osprzęt silników, silnik 2,0 - 1000 zł, skrzynia biegów (5) - 250 zł, mosty - 150 zł, automatyczna skrzynia biegów - 800 zł, rozrusznik - 100 zł, maska - 100 zł, drzwi - 100 zł, klapa ze spoilerem - 100 zł, błotnik - 70 zł, reflektory - 80 zł, lampy. Świdnica, tel. 0607/35-30-69

FORD SIERRA, 1987/93 r., poj. 2,0i DOHC, 2,0i OHC, 1,8TD: skrzynie biegów, napęd 4x4, zawieszenia, elementy blacharki, drzwi, lampy, zderzaki, chłodnice, karoserie, koło, tapicerki, szyby, tłumiki, listwy kierownicze, klimatyzacja i inne części z demontażu. Wrocław, tel. 071/357-09-30, 0606/32-24-16

FORD SIERRA SEDAN, 1988 r., 90 tys. km, 2000 ccm : różne części z demontażu, elementy blacharskie i mechaniczne, wszystkie w b. dobrym stanie. Świdnica, tel. 074/852-94-89, 0889/28-65-85

FORD SIERRA, 1988 r., 2300 ccm, diesel : części silnika, wał korbowy - 250 zł, blok - 300 zł, pompa wodna z elektromagnesem - 170 zł, koło zamachowe - 120 zł, pompy wtryskowe - 150 zł i inne - od 20 zł. Milicz, tel. 0698/26-78-88

FORD SIERRA, 1989 r. : klapa bagażnika, lusterka, most tylny, półosie, wahacze, stabilizatory, piasty, elementy plastikowe wnętrza, tapicerka, siedzenia, lampa tylna, zamki, zawiasy. Wałbrzych, tel. 074/841-05-83, 0880/78-80-29

FORD SIERRA SEDAN, 1989/92 r., 140 tys. km, 2000 ccm, benzyna : silnik, skrzynia biegów, drzwi, maska silnika, inne z demontażu. Chojnów, powiat legnicki, tel. 0509/32-73-43

FORD SIERRA, 1989/94 r., 170 tys. km, 2000 ccm, benzyna, inst. gaz. : silnik - 350 zł, skrzynia biegów (5) - 200 zł, reflektory - 60 zł/szt., alternator - 60 zł. Brzezinka Średzka, tel. 0505/60-66-46

FORD SIERRA SEDAN, 1990 r., 2000 ccm, benzyna, wtrysk : wszystkie części. Głogów, tel. 0501/48-64-67

FORD SIERRA, 1990 r., 2000 ccm, 16V, DOHC : skrzynia biegów, silnik na części, sprzęgło, chłodnica, reflektory, kierunkowskazy, grill, maska silnika, tarcze hamulcowe wentylowane, kolumna kierownicza, wspomaganie kier. Chojnów, powiat legnicki, tel. 0604/28-05-56, 076/819-18-56

FORD SIERRA, 1990 r., 1600 ccm, 2000 ccm : skrzynie biegów (4 i 5) - 200 zł/szt., silnik 1.6 OHC, stan b. dobry, uzbrojony - 400 zł. Czarny Bór, tel. 0603/96-52-99

FORD SIERRA, 1990 r. : cały przód i inne części. Polanica Zdrój, tel. 074/868-45-51

FORD SIERRA, 1990 r., 2000 ccm : osprzęt silnika, karoseria, drzwi, szyby, błotniki, zawieszenia tylne, przednie, konsola, pasy, szyberdach, wał, inne. Wrocław, tel. 0609/28-59-01

FORD SIERRA, 1990 r., 2000 ccm : elementy blacharki, most tylny, półosie, skrzynia biegów (5), wahacze, piasty, chłodnica, zbiornik paliwa i inne z rozbiórki. Ziębice, powiat ząbkowicki, tel. 074/819-19-46, 0609/60-59-55

FORD SIERRA, 1991 r., hatchback, kombi, 1.6, 1.8, 2.0 OHC, DOHC. głowice, skrzynie biegów, silniki, kolumny McPhersona, maska, lampy, chłodnice, zderzaki, klapy tylne, listwa kierownicza, przełączniki pod kierownicę, alternator, rozrusznik, aparat zapłonowy i inne. Dzierżoniów, tel. 0505/63-80-55, 0505/87-94-14

FORD SIERRA COSWORTH, 1991 r., 2800 ccm, V6 : wszystkie części z rozbiórki. Złotoryja, tel. 0695/71-80-20

FORD SIERRA SEDAN, 1991 r., 1800 ccm, turbo D : głowica kpl. - 400 zł. Rawicz, tel. 0880/39-56-49

FORD SIERRA, 1991 r. : lampy, lusterka, chłodnica. Bolesławiec, tel. 075/644-31-45, 0509/30-95-42

FORD SIERRA, 1991 r., 1800 ccm, turbo D : filtr powietrza, wentylator chłodnicy, stabilizator, belka pod silnik. Kłodzko, tel. 0601/62-91-17

FORD SIERRA SEDAN, 1991 r., OHC, DOHC : skrzynia biegów, komputer, drzwi, zawieszenia, lampy, most, przekł. kierownicza, klapa tylna, wał pędny, sprzęgło wiskozowe, inne części. Legnica, tel. 076/850-09-50, 0601/68-04-21

FORD SIERRA, 1991 r., 2000 ccm, benzyna : alternator, chłodnica, przełączniki, lampy, lusterka, atrapa, listwa pod reflektory, licznik. Namysłów, tel. 0504/91-28-31

FORD SIERRA KOMBI, 1991 r., 2000 ccm, DOHC : skrzynia biegów (5), kpl. dokumentacja, zawieszenie, lampy, szyby, części blacharskie, silnik na części i inne. Oborniki Śląskie, tel. 0502/11-34-18

FORD SIERRA KOMBI, HATCHBACK, 1991 r., DOHC : drzwi, lampy tylne, zaciski, tarcze, dmuchawa, nagrzewnica, alternator, rozrusznik, półosie, stacyjka, lusterka, pompa wspomagania, docisk, łapy i poduszki silnika, moduł, most, kolyska. Oława, tel. 0608/42-74-12

FORD SIERRA, 1991 r., 2000 ccm, DOHC, EFI : wał, most, półosie i inne. Wrocław, tel. 0605/62-00-14, 0602/33-40-00

FORD SIERRA, 1991 r., 1800 ccm, TD : głowica silnika, przekł. kierownicza ze wspomaganiem, most, osprzęt silnika, przełączniki, skrzynia biegów i inne. Zielona Góra, tel. 068/324-61-57, 0603/17-87-34

FORD SIERRA, 1991 r., 2000 ccm, benzyna : zbiornik paliwa - 150 zł. Gryfów Śląski, powiat lwówecki, tel. 0505/31-66-19, 0505/42-03-11

FORD SIERRA, 1992 r., 1800 ccm, turbo diesel : turbosprężarka, pompa wtryskowa, blok silnika, wał korbowy, tłoki, korbowody, miska olejowa. Brzeg, tel. 0600/73-25-17

FORD SIERRA SEDAN, 1992 r., 2000 ccm, DOHC : wszystkie części używane. Lubań, tel. 0602/19-38-32

FORD SIERRA KOMBI, 1992 r., 1800 ccm, turbo D : szyby, zawieszenia, drzwi, lampy tylne, el. reg. reflektory, chłodnica, skrzynia biegów, most tylny, pompa wspomagania i ABS, wspomaganie kier., kpl. siedzeń i tapicerek, szyberdach. Mąkolno, powiat ząbkowicki, tel. 0888/23-84-32

FORD SIERRA, 1992 r., 1800 ccm, turbo diesel : linka gazu, pompa olejowa, filtr powietrza, obudowa paska rozrządu, korbowody, łapy, węże, drobne części głowicy, termostat z obudową, lampa prawa tylna do wersji 5-drzwiowej. Syców, tel. 062/782-55-85, 0607/98-63-92

FORD SIERRA SEDAN Ghia, 1992/93 r., 2000 ccm, benzyna, DOHC : reflektor prawy - 100 zł, silnik i inne części z demontażu. Wrocław, tel. 0608/25-02-11

FORD SIERRA KOMBI, 1993 r., 2000 ccm, OHC : drzwi, maska, błotniki, zawieszenie, most tylny, wał, zbiornik paliwa, klapa tylna, silnik, skrzynia biegów, dach, elementy wyposażenia wnętrza i inne. Legnica, tel. 0693/29-76-27

FORD SIERRA SEDAN, 1993 r., 1800 ccm, turbo D : różne części. Wrocław, tel. 0602/78-76-27

FORD SIERRA, SCORPIO, 2000 ccm, 2400 ccm : elementy blacharskie, drzwi, szyby, mosty, silniki, półosie i wiele innych części. Wrocław, tel. 0605/12-80-05

FORD SIERRA, SCORPIO, 1983/92 r., 1600 ccm, 1800 ccm, 2000 ccm, 2300 ccm, diesel: silniki, skrzynia biegów, drzwi, maski, szyby, zawieszenie, osprzęt silnika, elementy plastikowe wnętrza, elementy blacharki, koła, fotele oraz inne. Wałbrzych, tel. 074/846-49-57

FORD SIERRA, SCORPIO, 1988/92 r., 2000 ccm, DOHC : skrzynia biegów (5), osprzęt silnika, most tylny, wał pędny, ukł. kierowniczy, wspomaganie kier., felgi stalowe (4x108 mm), stacyjki, przełączniki kierownicy, ukł. wtryskowy i zapłonowy, ABS, licznik, lampy i inne. Bielawa, powiat dzierżoniowski, tel. 0505/07-98-11

FORD SIERRA, SCORPIO COSWORTH, 1990 r., 1600 ccm, - 2900 ccm : silniki, skrzynia biegów, szyby, felgi 14" i 15", oblachowanie, lampy tylne, zderzaki, chłodnica, hak, konsola, nagrzewnica, osprzęt silnika 1.800 ccm TD. Wojcieszów, pow. złotoryjski, tel. 0601/55-36-73

FORD SIERRA, SCORPIO, 1992 r., 100 tys. km; 2000 ccm, DOHC, EFI : silnik + skrzynia biegów+ sprzęgło, stan b. dobry, na gwarancji - 1.200 zł. Wrocław, tel. 071/353-17-41, 0501/25-05-96

FORD TAUNUS, 2000 ccm, benzyna : skrzynia biegów, drzwi, alternator, rozrusznik, reflektory. Śmigiel, tel. 065/518-89-40

FORD TAUNUS, 1982 r., 1800 ccm : silnik, skrzynia biegów, maska silnika, błotniki, hak, chłodnica, drzwi, lampy tylne, zawieszenie tylne, zawieszenie przednie, dach, zderzaki lub w całości i inne. Wojciechów, tel. 0601/96-06-14

FORD TAUNUS SEDAN, 1983 r., 200 tys. km, 2300 ccm, V6, niebieski: silnik ze automatyczną skrzynią biegów, wał, most, instalacja gazowa, tapicerka, liczniki, fotele, lusterka, drzwi kpl., zarejestrowny, techn. sprawny, stan części i całości b. dobry - 1.200 zł/całość. Wrocław, tel. 0501/83-25-37, 0887/12-03-73

FORD TAURUS : sprzęgło, półosie, fotele kpl., szyby, lampy. Oława, tel. 071/313-27-82, 0695/94-03-55

FORD TAURUS, 1988 r., 3000 ccm, V6 : części silnika, drzwi, maska, klapa tylna, szyby i inne. Wrocław, tel. 0605/62-00-14, 0602/33-40-00

FORD TRANSIT BUS : kanapa tylna 3-osobowa oraz kanapa środkowa 3-osobowa (nowa tapicerka) - 1.500 zł/kpl. Jedlina Zdrój, powiat wałbrzyski, tel. 0604/73-91-08

FORD TRANSIT, 2500 ccm, turbo D : różne części. Kępno, tel. 062/782-35-84, 0694/07-87-84

FORD TRANSIT : lampy, piasty, zaciski, wahacze, resory, wały napędowe, ławka 2-osobowa przednia i 2-osobowa tylna, stan b. dobry. Kłodzko, tel. 074/868-21-04, 0696/43-76-23

FORD TRANSIT, 2500 ccm, diesel : silnik i inne drobne części. Legnica, tel. 0604/96-93-49

FORD TRANSIT : kanapa tylna, fotel pasażera pojedynczy. Leszno, tel. 065/529-21-42, 0602/59-43-83

FORD TRANSIT, 1800 ccm, diesel, 2000 ccm, wtrysk : głowice, bloki, wały, tłoki. Pastuszyn, powiat nowosolski, tel. 0607/61-15-77

FORD TRANSIT, nowy model: chłodnica wody i klimatyzacji. Trzebnica, tel. 0604/17-57-40

FORD TRANSIT : zderzak, maska, drzwi, wał napędowy, lampy, poduszki silnika, belka, stacyjka, klamki, zamki, kokpit i inne części. Wrocław, tel. 071/356-03-54, 0602/19-16-22

FORD TRANSIT, 2500 ccm, diesel : elementy blacharskie, drzwi, szyby, mosty, silniki, półosie i wiele innych części. Wrocław, tel. 0605/12-80-05

FORD TRANSIT, 2500 ccm, diesel : wał napędowy, 3-częściowy, silnik. Zielona Góra, tel. 068/321-32-96, 0501/65-33-96

FORD TRANSIT BUS : amortyzatory tylne, nowe - 100 zł/szt. Chmielów, tel. 071/795-15-28

FORD TRANSIT : orurowanie - 200 zł. Wrocław, tel. 071/349-12-57

FORD TRANSIT : siedzenia tylne - 1.500 zł. Jedlina Zdrój, powiat wałbrzyski, tel. 0604/73-91-08

FORD TRANSIT, 1978/02 r. : części używane, silnik, most, zawieszenie, elementy blacharki, skrzynie biegów, elementy plastikowe, wał napędowy, pompa wtryskowa, koła - od 10 zł. Bydgoszcz, tel. 056/678-02-01

FORD TRANSIT, 1982 r., 2000 ccm, benzyna : resory, szyby boczne, maska silnika, drzwi, sprzęgło i inne. Kłodzko, tel. 0601/62-91-17

FORD TRANSIT, 1984 r., diesel : drzwi przednie i boczne, stan b. dobry, most tylny okrągły (benz.), belka pod chłodnicę, most tylny kwadratowy (do remontu). Lądek Zdrój, powiat kłodzki, tel. 074/814-65-84

FORD TRANSIT, 1984 r., 2500 ccm, diesel : wszystkie części z demontażu. Legnica, tel. 0601/67-87-04, 076/722-95-92

FORD TRANSIT, 1986/00 r. : wały napędowe, mosty, przekł. kierownicze, resory, skrzynie biegów, drzwi, siedzenia, części silników i. inne. Nowa Sól, tel. 068/458-12-12, 0600/46-58-84

FORD TRANSIT, 1986/04 r. : część mechaniczne, elementy karoseryjne i elektryczne z demontażu, gwarancja. Leszno, tel. 065/533-03-08, 0605/69-32-30, 0605/66-47-80

FORD TRANSIT, 1986/05 r. : drzwi, most, silnik kpl. 2.5TD, wał napędowy, skrzynia biegów, przekł. kierownicza ze wspomaganiem i inne części z demontażu. Głogów, tel. 076/835-96-71, 0602/71-25-97, 0606/49-42-44

FORD TRANSIT, 1986/92 r., 2500 ccm, 2000 ccm, D, wtrysk : skrzynia biegów żeliwna (4-, 5-biegowa), lampy, elementy przodu, pompa wtryskowa, przełączniki, klawiatura silnika, skrzynia biegów aluminiowa i inne. Zielona Góra, tel. 068/324-61-57, 0603/17-87-34

FORD TRANSIT, 1986/96 r., 2500 ccm, diesel : rozrusznik, skrzynia biegów, resory, zawieszenie przednie, inne z demontażu. Polkowice, tel. 0607/53-63-43

FORD TRANSIT, 1986/99 r. : maska, błotniki, wzmocnienie czołowe, atrapy, reflektory, kierunkowskazy, zderzaki, lampy tylne, elementy blacharki. Wrocław, tel. 0601/59-21-76

FORD TRANSIT, 1987 r., 2000 ccm, benzyna, inst. gaz. : silnik, osprzęt silnika, elementy blacharki, lampy, zawieszenia, piasty, most i inne części z demontażu. Wrocław, tel. 0602/33-40-00, 0605/62-00-14

FORD TRANSIT, 1988/92 r., 2500 ccm, diesel : drzwi przednie i tylne, drzwi rozsuwane, tylna klapa, maski, lampy, piasty, resory, wahacze, szyby, listwy kierownicze, wały, skrzynie biegów, elementy silnika i inne. Polanica Zdrój, powiat kłodzki, tel. 0501/10-34-34, 0501/10-34-14

FORD TRANSIT, 1989/94 r., 2500 ccm, diesel : silniki, skrzynia biegów, drzwi, maski, szyby, zawieszenie, osprzęt silnika, elementy plastikowe wnętrza, elementy blacharki, koła, fotele oraz inne. Wałbrzych, tel. 0609/51-31-70

FORD TRANSIT, 1989/99 r., 2.5 D, TD, 2.0 E: silnik, skrzynia biegów, części silnika, zawieszenia, resory, wały, mosty, alternator, lampy, zderzaki, drzwi, szyby, konsola, wspomaganie kier., fotele, poduszki pow., ABS, serwo, chłodnica, grill, przełączniki i inne. Lubin, tel. 0604/35-66-67

FORD TRANSIT BUS, 1990 r., 2500 ccm : silnik, skrzynia biegów, most tylny, resory, lampy, drzwi, zawieszenie przednie, elementy blacharki i inne. Polkowice, tel. 0663/05-57-88, 0607/53-63-43

FORD TRANSIT, 1990 r. : wał napędowy do wersji długiej, 2-częściowy, nagrzewnica, wtryskiwacze (3 sztuki), pływak do zbiornika paliwa. Syców, tel. 062/782-55-85, 0607/98-63-92

FORD TRANSIT, 1991/93 r. : karoseria z dokumentacją - 1.500 zł. Leszno, tel. 0605/66-47-80

FORD TRANSIT, 1992 r., 2500 ccm, diesel : silnik na części, wał pędny, wahacze, sprężyny, drzwi, lampy, maska silnika, licznik, karoseria, w całości lub na części, fotele 1- i 2-osobowe, listwa kierownicza, serwo, hak; listwa, rozrusznik, alternator, zderzak, grill, chłodnica i inne części. Bolesławiec, tel. 0508/30-56-99

FORD TRANSIT, 1992 r., 2500 ccm, diesel : silnik, osprzęt silnika, elementy blacharki, lampy, zawieszenia, piasty, półosie, elementy tapicerki i inne. Wrocław, tel. 0605/62-00-14, 0602/33-40-00

FORD TRANSIT, 1992/97 r. : elem. wału napędowego, wzmocnienie przednie górne, elementy plastikowe, przewody wspomagania kier., zamki, możliwa wysyłka, od 30 zł. Góra, tel. 0501/77-03-81

FORD TRANSIT, 1992/98 r., 2500 ccm, TD i D : drzwi przednie i tylne, tylna klapa, drzwi rozsuwane, maski, wahacze, piasty, resory, wały, skrzynia biegów, wspomaganie, elementy silnika, elementy zawieszenia, elementy plastikowe i inne. Polanica Zdrój, powiat kłodzki, tel. 0501/10-34-34, 0501/10-34-14

FORD TRANSIT, 1993 r., 2500 ccm, diesel : amortyzatory, wahacze, piasty 14", 15", felgi 14", 15", resory, silnik (wzmocniony), blok silnika, głowica, wał, pompa wtryskowa, dmuchawa, nagrzewnice, sprzęgło, rozrusznik, alternator, lampy tylne, zegary, wyposażenie elektr. przekładnia kier. i inne części. Kowary, powiat jeleniogórski, tel. 0501/25-05-44

FORD TRANSIT, 1993 r. : ścianka celna. Polanica Zdrój, tel. 074/868-45-51

FORD TRANSIT, 1995 r. : fotele przednie i tylne. Ostrów Wlkp. Tel. 0694/86-23-72

FORD TRANSIT, 1995 r. : resory tylne - 350 zł, zacisk ham., poduszka silnika, pompa ham., tarcze ham., kolektor, amortyzatory, belka zawieszenia przedniego, pokrywa zaworów. Wrocław, tel. 0502/90-31-53

FORD TRANSIT, 1997 r., 2500 ccm, TDI : silnik. Wałbrzych, tel. 074/846-10-84, 0600/47-14-14

FORD TRANSIT, 1998/99 r., 170 tys. km, 2500 ccm, diesel : silnik, skrzynia biegów, wał pędny, przekł. kierownicza, rozrusznik, alternator, pompa wspomagania, resory, wahacze, amortyzatory, maska, drzwi boczne i tylne, ukł. wydechowy, bok prawy karoserii oraz inne części. Brzeg, tel. 0600/73-25-17

FORD TRANSIT, 2001 r., 2400 ccm, diesel : drzwi przednie i tylne, drzwi rozsuwane, tylna klapa, maski, wzmocnienia przednie, lampy, tapicerki, szyby, podszybie, klamki, elementy plastikowe. Polanica Zdrój, powiat kłodzki, tel. 0501/10-34-34, 0501/10-34-14

FORD TRANSIT, 2001 r. : zaczep oryginalny. Syców, tel. 0606/73-67-41

FORD TRANSIT, COURIER : turbosprężarki, każdy model - od 700 zł. Wrocław, tel. 0608/75-59-29

FORD WINDSTAR : skrzynia biegów (automatic). Wrocław, tel. 0603/48-45-74

FORD WINDSTAR : automat. skrzynia biegów. Zielona Góra, tel. 0601/56-89-50

FORD WINDSTAR, 1995 r., 3800 ccm : alternator, koło zamachowe, zwrotnica lewa, tarcze i zaciski hamulców, półosie, silniczek wycieraczek, czujnik ABS lewy, serwo, licznik, nagrzewnica, parownik i inne części. Wrocław, tel. 0505/71-01-17

FORD WINDSTAR, 1996 r., 3800 ccm, V6, inst. gazowa : osprzęt silnika, zawieszenie, piasty, półosie, elementy tapicerki, elementy blacharki i inne części z demontażu. Wrocław, tel. 0602/33-40-00, 0605/62-00-14

FORD WINDSTAR, 2000 r. : reflektory. Wrocław, tel. 0505/71-01-17

GAZ : skrzynia biegów - 400 zł, felgi, 2 nowe opony, 4 używane, wał napędowy przedni. Stary Wielisław, powiat kłodzki, tel. 074/868-27-50 po godz. 20

GOKART : ramy, 6 sztuk, silnik WSK 125 ccm, opony i inne części - 4.000 zł/całość. Stronie Śląskie, tel. 074/814-11-45, 0601/95-34-64

HANOMAG : elementy zawieszenia, kabina, most tylny, resory. Wrocław, tel. 0601/95-16-78

HONDA ACCORD : maska, reflektor. Radwanice, tel. 0608/41-76-04, 071/311-74-34

HONDA ACCORD : chłodnica. Trzebnica, tel. 0604/17-57-40

HONDA ACCORD : skrzynia biegów automatic. Wrocław, tel. 0603/48-45-74

HONDA ACCORD, 1983 r., 1600 ccm, benzyna : skrzynia biegów (5), zawieszenia, ukł. zapłonowy, wydechowy, kierowniczy, elementy plastikowe wnętrza, szyby, lampy, lusterka, zderzaki, inst. elektryczna i inne, oprócz silnika, możliwość wysyłki. Lubań, tel. 0604/37-36-29

HONDA ACCORD, 1984 r. : różne części z rozbitego auta. Wrocław

HONDA ACCORD SEDAN, 1987 r., 1600 ccm : skrzynia biegów (5) i wszystkie części z demontażu. Kępno, tel. 062/781-56-62, 0606/43-43-62

HONDA ACCORD, 1989 r., 1800 ccm, 16V : silnik, automat. skrzynia biegów, zawieszenie przednie, inne. Chojnów, powiat legnicki, tel. 0509/32-73-43

HONDA ACCORD, 1989 r., 12V : skrzynia biegów, silnik i inne części z demontażu. Wrocław, tel. 0693/88-88-53

HONDA ACCORD AERODECK, 1990 r. : błotniki - 150 zł, głowica - 300 zł, przegub z półosią - 200 zł i inne. Opole, tel. 0606/34-79-33

HONDA ACCORD AERODECK, 1992 r., 2000 ccm, benzyna : wszystkie części z demontażu. Legnica, tel. 0601/67-87-04, 076/722-95-92

HONDA ACCORD, 1994 r., 2000 ccm : różne części z demontażu. Syców, tel. 0509/95-35-55

HONDA ACCORD, 1995 r. : zderzak przedni, atrapa przednia, nowe - 250 zł. Strzelin, tel. 0506/13-74-47

HONDA ACCORD, 1996/98 r., 2000 ccm, benzyna : silnik, skrzynia biegów, poduszki pow., nagrzewnica, tapicerka. Ostrów Wlkp. Tel. 0509/47-48-00

HONDA ACCORD, 2004 r. : zderzak przedni, w kolorze niebieski metalic - 400 zł. Wrocław, tel. 0501/77-88-50

HONDA CIVIC SEDAN, COUPE, HATCHBACK : wskaźnik poziomu paliwa, pompka - 150 zł i pływak - 100 zł, kpl. - 200 zł. Brzeg Dolny, tel. 0888/84-17-25

HONDA CIVIC, 1300 ccm : kpl. silnik z osprzętem i skrzynią biegów, sprowadzony z Niemiec - 1.000 zł (do negocjacji). Pleszew, tel. 062/741-52-54, 0692/53-55-14

HONDA CIVIC : reflektory. Radwanice, tel. 0608/41-76-04, 071/311-74-34

HONDA CIVIC : skrzynie biegów (automatyczna i manualna). Wrocław, tel. 0603/48-45-74

HONDA CIVIC, 1983 r., 1300 ccm : 5-drzwiowy, elementy silnika, skrzynia biegów (5), alternator, rozrusznik, drzwi, półosie i inne części. Legnica, tel. 0607/37-55-72

HONDA CIVIC, 1985 r., 1300 ccm, 12V : różne części z demontażu. Legnica, tel. 0607/37-55-72

HONDA CIVIC, 1986 r., 1500 ccm, 12V, 3-

ISUZU, 1700 ccm, turbo diesel : wtryski z obudowami nr 122, używane - 170 zł/kpl. Świdnica, tel. 074/853-80-77

ISUZU 1.7 TD (OPEL), MIDI 2.2 D, 2.4 D, TROOPER 2.8 TD : silniki, skrzynie biegów, alternatory, rozruszniki, możliwy montaż, wysyłka. Tel. 0502/08-89-47 W01001225

ISUZU MIDI, 2200 ccm, diesel : silnik, skrzynia biegów, inne. Leszno, tel. 0694/24-18-32

ISUZU MIDI, 2.0 TD, 2.2 D: różne części z demontażu. Świebodzin, tel. 068/381-21-88 wieczorem

ISUZU MIDI, 1800 ccm, benzyna : wszystkie części. Wschowa, tel. 0607/23-53-02

ISUZU MIDI, TROOPER 1983/97 r. : duży wybór różnych części mechanicznych i blacharskich, różne pojemności, roczniki, modele, możliwość wysyłki. Góra, tel. 065/543-38-51, 0601/56-42-29

ISUZU TROOPER : różne części z demontażu. Wschowa, tel. 0605/91-88-41 , Niemcy, 0049/174-96-98-61

ISUZU TROOPER, 1986 r. : błotniki przednie, 2 szt. - 150 zł/szt. Niedaszów, powiat jaworski, tel. 076/872-85-59, 0601/81-39-74

ISUZU TROOPER, OPEL FRONTERA, 2800 ccm, TDI : części silnika, skrzynia biegów, turbina, rozrusznik, alternator z pompą. Bolesławiec, tel. 0600/89-30-91

IVECO TURBOSTAR : kabina po remoncie kapitalnym i lakierowaniu, silnik rzędowy, skrzynia biegów, most tylny, resory, poduszki pow., chłodnice, koła, zawieszenie przednie, zderzak, lampy, zbiorniki. Kochlice, powiat legnicki, tel. 076/857-02-45, 076/722-96-05

IVECO TURBODAILY : zderzak, maska, wzmocnienie przednie, atrapa, reflektory, turbina 2.8, błotnik. Radwanice, tel. 0608/41-76-04, 071/311-74-34

IVECO EUROCARGO : maska. Radwanice, tel. 0608/41-76-04, 071/311-74-34

IVECO : skrzynia biegów, osprzęt silnika, elementy tapicerki i inne. Wrocław, tel. 0602/33-40-00, 0605/62-00-14

IVECO DAILY MAXI : drzwi, maska, chłodnice, zawieszenie, zderzaki, klamki, przekładnia kier., lusterka, filtr powietrza, kokpit, opony, mechanizm wycieraczek, stopień tylny, elementy plastikowe kabiny, listwy boczne, światła. Wrocław, tel. 071/356-03-54, 0602/19-16-22

IVECO TURBOSTAR : spoiler ze stelażem - 500 zł. Żary, tel. 068/375-00-10

IVECO DAILY : zbiornik paliwa 90 l, nowy - 600 zł. Wrocław, tel. 071/785-96-42

IVECO DAILY : poduszki pneumatyczne na tylną oś, nowe - 1.700 zł. Wrocław, tel. 071/785-96-42

IVECO TURBODAILY, 1998 r., 2800 ccm : różne części. Wrocław, tel. 0888/56-95-85

IVECO EUROTECH, 1999 r. : most kompletny, ABS - 5.000 zł, koła 315/70/22.5, 2 szt. - 270 zł/szt, siedzenie naczepy - 1.500 zł, zawieszenie przednie - 1.500 zł. Tel. 0603/86-59-10

IVECO 35-10, 2500 ccm, turbo D : silnik. Wrocław, tel. 0609/82-81-24

IVECO 35-10 : nagrzewnica - 800 zł. Tel. 0507/08-17-65

IVECO 35-10, 1994 r., 2500 ccm, turbo D, silnik, osprzęt silnika, zawieszenie, resory, skrzynia biegów, koła, siedzenia, ukł. kierowniczy i inne. Prusice, tel. 0696/03-54-26

IVECO 35-10, 1994 r., diesel : silnik, skrzynia biegów, rozrusznik. Świeradów Zdrój, powiat lubański, tel. 0602/40-45-65

IVECO 35-10, 1997 r., 2800 ccm, turbo D : skrzynia biegów, przekładnia kier., wał pędny, ćwiartka nadwozia przednia prawa, resory. Syców, tel. 0606/73-67-41

IVECO 35-10, 1998 r., 2800 ccm, TDI : silnik, skrzynia biegów, alternator, maska, rozrusznik. Brzeg, tel. 0600/73-25-17

IVECO 35-10, 35-11, 35-12 : turbosprężarki, każdy model - od 700 zł. Wrocław, tel. 0608/75-59-29

IVECO 35-11, 2001 r., kremowy: kontener, oryg., wym. 4.30x2.12x2.50 m, pasuje również do innych samochodów, stan b. dobry. Uraz, tel. 071/310-81-31

IVECO 35-13, 35-8, 40-10, 49-10 : turbosprężarki, każdy model - od 700 zł. Wrocław, tel. 0608/75-59-29

IVECO 35-8, 2500 ccm, turbo D : silnik i inne części. Wrocław, tel. 0609/82-81-24

IVECO 35-8, 1985/97 r. : silnik, skrzynia biegów, most tylny, drzwi, wspomaganie kier., głowica, pompa wtryskowa i inne. Grabowno Wielkie, powiat oleśnicki, tel. 0605/62-89-96, 0661/69-80-59

IVECO 59-12, 74-15, 75-14 : turbosprężarki, każdy model - od 700 zł. Wrocław, tel. 0608/75-59-29

IVECO 75-12 : most, zawieszenie, elem. kabiny, skrzynia biegów, skrzynia ład. 6.20 x 2.45 m, burty aluminiowe. Wrocław, tel. 0609/82-81-24

IVECO 75-14 EUROCARGO, 1994 r. : wszystkie części z demontażu, silnik 6.0 TDI (przebieg 50000 km), kabina, skrzynie biegów, osie, most, resory, spoiler, fotel, CB, ukł. pneumatyczny, zaciski hamulcowe, inst. elektryczna i inne - od 100 zł. Wrocław, tel. 071/336-33-79 wieczorem, 0607/47-72-40

IVECO MAGNUS : turbosprężarki, każdy model - od 700 zł. Wrocław, tel. 0608/75-59-29

JAGUAR S-TYPE : różne części z rozbitego auta. Wrocław, tel. 0600/91-15-81

JAGUAR X300, 1995/99 r. : różne części mechaniczne i blacharskie. Leszno, tel. 0880/91-77-65

JAGUAR XJ40, 1990 r. : różne części mechaniczne i blacharskie, inst. elektryczna, oświetlenie i inne. Wrocław, tel. 0608/25-02-11

JEEP, tanie części do wszystkich modeli, nowe i używane. Tel. 071/343-22-59, 0501/59-26-34 W80001545

JEEP CHEROKEE : most, skrzynia biegów, maska, drzwi, lampy, zawieszenie. Wrocław, tel. 0608/83-96-71

JEEP GRAND CHEROKEE, 1994 r., 4000 ccm : komputer klimatyzacji, skrzynia biegów, zaciski ham. przednie, koło kierownicy, serwo + pompa hamulcowa, pompa ABS i inne. Wrocław, tel. 0601/57-77-47

JEEP GRAND CHEROKEE, 2001 r. : błotniki, maska silnika, lampy, zderzaki, halogeny, klapa tylna. Wrocław, tel. 0697/15-19-56

JEEP GRAND CHEROKEE, 2001 r. : zderzaki, lampy, błotniki i inne. Wrocław, tel. 0880/49-92-33

JEEP WRANGLER : orurowanie, zderzak tylny. Chojnów, powiat legnicki, tel. 0506/13-23-85

JELCZ : wał krótki - 300 zł, tłumiki wydechowe - 100 zł, końcówki wtryskiwaczy. Brzeg Dolny, powiat wołowski, tel. 071/319-62-78

JELCZ : pompa wspomagania. Legnica, tel. 0603/84-85-38

JELCZ : wały przednie, turbosprężarka, resory, rozrusznik, skrzynia biegów. Wielowieś, gm. Ścinawa, powiat lubiński, tel. 076/843-27-04

JELCZ 3W STEYR : blok silnika SW-680, zaczep przyczepy, siłownik wywrotu - 500 zł. Wrocław, tel. 0606/30-80-58

JELCZ 315, 316, nowe: siłowniki osi wleczonej - 30 zł, uszczelka szyby przedniej - 20 zł, kpl. panewek, osłona koła zamachowego, półosie, piasty, zwrotnica, zamek drzwi, pompa paliwa ręczna oraz używany wał korbowy i pompa wspomagania. Żagań, tel. 068/477-56-63, 068/478-29-40

JELCZ 317, ciągnik siodłowy: różne części, kabina, silnik, skrzynia biegów, zawieszenie przednie, siodło. Kunice, tel. 076/857-57-21

JELCZ 325 : most tylny, zawieszenie przednie, resory, kabina. Pęgów, tel. 071/310-73-69

JELCZ 325, 417 : kabiny po remoncie kapitalnym, z gwarancją, uzbrojone; most tylny Raba nowego typu, silniki SW-680 turbo i zwykłe, skrzynia biegów (5 i 6), koła, tachograf, chłodnice, zbiornik paliwa i inne. Kochlice, powiat legnicki, tel. 076/857-02-45, 076/722-96-05

JELCZ 415, 416 : różne części. Lisiec, tel. 076/841-90-20

JELCZ 417 : różne części. Gostyń, tel. 0601/72-23-02

JELCZ 417 : kabina kompletna, tylny most, części do silnika, chłodnice. Szymanowo, powiat rawicki, tel. 0605/35-22-62

JELCZ, STAR, TATRA : siłowniki hydrauliczne do wywrotu - od 250 zł. Legnica, tel. 076/855-29-63, 0502/87-71-02

KAMAZ : pochwy mostów - 300 zł/szt., oś gruba, wywrotki - 1.000 zł, wkłady mostów - 500 zł/szt., skrzynia biegów - 600 zł, opony + felgi do przyczepy - 100 zł/szt. i inne. Brzeg Dolny, powiat wołowski, tel. 071/319-62-78

KAMAZ : różne części. Kalisz, tel. 0697/57-19-53

KAMAZ, nowe: wał pędny, długi - 350 zł, rozpieracze hamulców - 15 zł/szt., zegar ciśnienia w ukł. hamulcowym - 70 zł, sprężarka, po remoncie, pompa wtryskowa, uszczelki, nowe, łożyska i inne - od 20 zł. Milicz, tel. 0698/26-78-88

KAMAZ, nowe: płandeka dł. 530 cm - 350 zł, półosie - 50 zł, regulator napięcia - 30 zł, łożysko sprzęgła - 30 zł, reperatorka pompy wody, świece żarowe, wskaźnik ciśnienia oleju oraz używana turbina oleju, głowica i inne. Żagań, tel. 068/477-56-63, 068/478-29-40

KAMAZ : skrzynia biegów z półbiegami, w b. dobrym stanie - 1.100 zł. Jelenia Góra, tel. 075/642-82-77

KAMAZ 5511 : wał korbowy i inne części. Ostrów Wlkp. Tel. 062/734-84-79

KIA BESTA 2.2 D, CERES 2.4 D, K2700, K3000, CARNIVAL, 2.9 TDI, PRIDE 1.3i, SEPHIA 1.5i, SHUMA 1.5i, CLARUS 1.8i, 2.0, SPORTAGE 2.0 TD: silniki, skrzynie biegów, mosty, alternatory, rozruszniki, możliwy montaż, wysyłka. Tel. 0502/08-89-47 W01001265

KIA CARNIVAL : turbosprężarki, każdy model - od 700 zł. Wrocław, tel. 0608/75-59-29

KIA CARNIVAL, 1999/03 r. : poduszka pow., maska, lampy, błotniki, zderzak, progi, koła, wzmocnienie, błotniki tylne, nagrzewnica, chłodnica, ćwiartki przednie, osprzęt silnika, klapa tylna, oryg. RO, inst. elektryczna. Tel. 0504/93-16-85, 0508/77-92-17 W87000265

KIA CLARUS : drzwi. Radwanice, tel. 0608/41-76-04, 071/311-74-34

KIA CLARUS II : części przodu, drzwi i inne. Walbrzych, tel. 0601/96-40-74

KIA CLARUS II, 2000 r. : części przodu, drzwi, zderzak tylny i inne. Walbrzych, tel. 0601/96-40-74

KIA PREGIO, 1998 r., dach kpl., listwy dachowe: ćwiartki nadwozia, lewa przednia, zawieszenia, kierownica, szyba prawych drwi, podnośniki el. otw. szyb. Kępno, tel. 0606/97-90-52, 0606/97-90-54

KIA PREGIO, 2000 r., 2500 ccm : silnik, osprzęt silnika, wał, most, piasty, półosie. Wrocław, tel. 0605/62-00-14, 0602/33-40-00

KIA PRIDE : lampy tylne, klapa tylna, zderzak. Lwówek Śląski, tel. 0509/32-22-54

KIA PRIDE, 1995/00 r., 1300 ccm : silnik - 800 zł i inne części z demontażu. Leszno, tel. 065/526-11-22, 0602/52-48-51

KIA RIO, 2000 r. : silnik, skrzynia biegów automatic z pełnym osprzętem. Chojnów, powiat legnicki, tel. 0605/42-72-57

KIA SEPHIA : zawieszenie przednie. Trzebnica, tel. 071/312-54-64

KIA SEPHIA, 1600 ccm, benzyna : silnik, drzwi. Wrocław, tel. 0601/72-56-81

KIA 2700, LUBLIN

CZĘŚCI MECHANICZNE I BLACHARSKIE, TEL. 0889 243 622, 0889 243 627

KIA SEPHIA, 1994 r., 1600 ccm, benzyna : różne części. Zgorzelec, tel. 0503/14-58-18

KIA SEPHIA SEDAN, 1995 r., 90 tys. km, 1500 ccm, benzyna : silnik stan idealny - 1.000 zł, skrzynia biegów (5) - 400 zł, lampa światła postojowego - 50 zł, el. podnośniki szyb - 100 zł/szt., fotele - 400 zł/kpl., ćwiartki nadwozia z dachem - 400 zł, kolumny McPhersona - 150 zł, zbiornik paliwa - 200 zł. Świdnica, tel. 0698/98-49-70

KIA SEPHIA, 2001 r. : części z rozbitego auta. Wrocław, tel. 071/372-87-60

KIA SHUMA II : reflektor - 350 zł. Wrocław, tel. 0604/08-15-52

KIA SPORTAGE : maska, błotnik, przedni zderzak z belką, tylna klapa bez szyby. Lwówek Śl. Tel. 0509/32-22-54

KOPARKA KM-251 : różne części., powiat ostrowski, tel. 062/734-48-78, 0605/94-51-88

KOPARKA LIEBHERR 900, 1992 r., kołowa: most - 5.000 zł. Chojnów, tel. 0694/13-76-33

KOPARKA NOBAS UN632, 1987 r. : różne części, od 50 zł. Chojnów, tel. 0694/13-76-33

KOPARKA OSTRÓWEK : wysięgnik, rama wysięgnika, łyżka podsiębierna 0,15 m3, zbiornik paliwa, zwolnica bez pochwy, węże ciśnieniowe. Strzelin, tel. 071/796-22-44, 0604/11-97-82

KOPARKA WARYŃSKI : mosty, łyżka do załadunku, wieniec obrotu, ramiona, mechanizm obrotu, kabina operatora, kpl. koła 18x1100 i 20x1100 i inne. Wołów, tel. 071/389-29-91

KOPARKA WARYŃSKI K-606, K-611 : mechanizm i rolki jezdne, koło prowadzące ze sprężyną - 200 zł. Wrocław, tel. 071/336-58-11, 0606/30-95-66

KRAZ : różne części. Wrocław, tel. 071/341-20-40

KRAZ 255B, 1982 r. : wciągarka z liną, nieużywana, rozrusznik, stan b. dobry. Kępno, tel. 0606/97-90-52, 0606/97-90-54

LADA NIVA : mosty przednie i tylne, skrzynia rozdzielcza, zawieszenie przednie z wahaczami, ukł. kierowniczy, nagrzewnica kpl., zbiornik paliwa, szyba tylna ogrzewana, koła z oponami zimowymi 15". Bolesławiec, tel. 0603/43-36-98

LADA NIVA : maska, drzwi, most tylny, elementy zawieszenia, skrzynia rozdzielcza, silnik, półosie, licznik, lampy. Wrocław, tel. 0601/95-16-78

LADA NOVA 110, 1999/02 r. : wszystkie części z demontażu, silniki, osprzęt silników, zawieszenie, elementy wnętrza, elementy blacharki, inne, możliwość wysyłki. Wrocław, tel. 0880/21-52-15, 0691/79-90-11

LADA SAMARA : elementy blacharskie, drzwi, szyby, mosty, silniki, półosie i wiele innych części. Wrocław, tel. 0605/12-80-05

LADA SAMARA, 1987 r. : wszystkie części z demontażu. Pokój, tel. 077/469-32-92, 0661/12-52-69

LANCIA : wszystkie części, używane, sprowadzone z Włoch, możliwość zamówienia. Bielawa, powiat dzierżoniowski, tel. 074/645-21-83

LANCIA DEDRA : halogeny, silnik 1.7 TD, 1.6, drzwi, zderzak tylny. Radwanice, tel. 0608/41-76-04, 071/311-74-34

LANCIA DEDRA : różne części. Świdnica, tel. 0607/35-30-69

LANCIA DEDRA : turbosprężarki, każdy model - od 700 zł. Wrocław, tel. 0608/75-59-29

LANCIA DEDRA, 1992 r., 1500 ccm, benzyna : wszystkie części z demontażu. Legnica, tel. 0601/67-87-04, 076/722-95-92

LANCIA DEDRA, 1993 r. : chłodnica klimatyzacji, el. podnośniki szyb, tylna kanapa, tapicerki drzwi, klapa tylna, lampy tylne, zderzak tylny. Lubań, tel. 0607/07-65-22

LANCIA DEDRA, DELTA, THEMA, 1989/99 r., 1600 ccm, 78 KM, 1800 ccm, DOHC 90 KM, 1600 ccm 16V 103 KM, 1800 ccm DOHC 105 KM, 1800 ccm 16V 113 KM, 2000 ccm DOHC 113 KM, 2000 ccm 16V 139 i 141 KM, 1900 ccm turbo diesel 90 KM: części mechaniczne, blacharskie i elektryczne do modeli Dedra, Thema, tylko mechaniczne i elektryczn do modelu Delta. Górki, powiat strzel.-drezdenecki, tel. 0604/94-64-07

LANCIA DELTA : maska, drzwi, klapa tylna. Radwanice, tel. 0608/41-76-04, 071/311-74-34

LANCIA DELTA, 1900 ccm, turbo D : silnik, zawieszenia, lampy, reflektory, drzwi, zderzaki i inne. Wrocław, tel. 0601/95-16-78

LANCIA DELTA : turbosprężarki, każdy model - od 700 zł. Wrocław, tel. 0608/75-59-29

LANCIA DELTA, 1990 r. : drzwi, szyby, maska, pompa paliwa, zawieszenie przednie z wahaczami, półosie, klamki, spoilery na progi i inne. Lubań, tel. 0605/03-23-78

LANCIA DELTA, 1992 r., 1600 ccm : silnik, skrzynia biegów, elementy zawieszeń, elementy plastikowe, różne części. Chojnów, powiat legnicki, tel. 0505/74-51-38

LANCIA DELTA, 1994 r., 1600 ccm, benzyna : maska silnika, błotnik prawy, drzwi prawe, tył nadwozia, skrzynia biegów, zawieszenie, elementy wnętrza. Chojnów, powiat legnicki, tel. 0604/31-95-85

LANCIA KAPPA : reflektor, zderzak. Radwanice, tel. 0608/41-76-04, 071/311-74-34

LANCIA KAPPA : reflektory. Trzebnica, tel. 071/312-54-64

LANCIA KAPPA, LYBRA : elementy blacharki, lampy, zderzaki i inne. Wrocław, tel. 071/788-47-94, 0607/65-79-79, 0500/73-36-43

LANCIA LYBRA : zderzak, błotniki. Radwanice, tel. 0608/41-76-04, 071/311-74-34

LANCIA PRISMA : turbosprężarki, każdy model - od 700 zł. Wrocław, tel. 0608/75-59-29

LANCIA PRISMA SEDAN, 1982 r., 1600 ccm, 16V : silnik + skrzynia biegów, zderzaki, drzwi, elementy tapicerki, elementy blacharki - 1.500 zł. Żary, tel. 0697/86-40-53

LANCIA THEMA : reflektory. Radwanice, tel. 0608/41-76-04, 071/311-74-34

LANCIA THEMA, 1989 r. : różne części. Wrocław, tel. 0880/70-21-22

LANCIA THEMA, 1990 r., 2000 ccm : skrzynia biegów (5), komputer drzwi, maski, lampy, zderzaki, zawieszenia, inne. Lubań, tel. 0501/46-64-60

LANCIA THEMA, 1991 r. : błotniki, lampy, maska, drzwi, elementy karoserii. Bolesławiec, tel. 0603/41-84-77

LANCIA THEMA, 1991 r. : maska, błotniki, zawieszenia, sanki, klapa tylna, zderzak tylny i inne. Lwówek Śl. Tel. 0609/70-48-05

LANCIA THEMA, 1992 r., 2,0, 2,5 TD : osprzęt silnika, skrzynia biegów, sprzęgło, półosie, zawieszenie, ukł. kierowniczy, lawa, lampy, halogeny, intercooler, błotniki, drzwi, klapa, grill, zderzak, szyby, koła, inne. Legnica, tel. 0695/72-66-00

LANCIA THEMA, 1992 r., 2000 ccm, benzyna : różne części. Trzebnica, tel. 071/387-49-37, 0606/28-75-78

LANCIA THEMA, LYBRA : turbosprężarki, każdy model - od 700 zł. Wrocław, tel. 0608/75-59-29

LANCIA Y 10, 1992 r., 1100 ccm, benzyna : maska silnika, drzwi, błotniki, dach, szyby, silnik, skrzynia biegów, inne z demontażu. Chojnów, powiat legnicki, tel. 0509/32-73-43

LAND ROVER DISCOVERY : turbosprężarki, każdy model - od 700 zł. Wrocław, tel. 0608/75-59-29

LAND ROVER FREELANDER : maska, zderzak przedni, chłodnica wody, klimatyzacji i Intercoolera. Tel. 0604/59-01-48

LDV 400, 1995 r. : wszystkie części z rozbiórki. Polkowice, tel. 0607/53-63-43

LEXUS : zderzak tylny, lampy. Oleśnica, tel. 071/315-40-51

LEXUS : zderzak przedni i tylny, lampa tylna lewa. Rzeszotary, powiat legnicki, tel. 0880/29-42-30

LEXUS GS 300, 1994 r. : różne części, możliwość wysyłki. Oława, tel. 071/303-32-34, 0602/24-34-06

LIAZ 110.050 : silnik, skrzynia biegów (10), wał napędowy, most tylny, kabina, koła i inne. Dobrocin, tel. 074/830-01-13

LIAZ, różne części z demontażu: silnik, skrzynia biegów, resory, poduszki pow., zawory pneumatyczne i inne. Góra, tel. 0601/57-14-04

LIAZ : rozrusznik, pompa wtryskowa, alternator. Trzebnica, tel. 0693/39-03-92

LIAZ : resory przednie, głowica silnika, drzwi kabiny. Wielowieś, gm. Ścinawa, powiat lubiński, tel. 076/843-27-04

LIAZ, 300 KM : silnik - 4.000 zł. Dzierżoniów, tel. 074/833-00-64

LIAZ 260.56, 1990 r. : wszystkie części. Świdnica, tel. 0605/57-97-96

LUBLIN I, II, III : elementy blacharki, wzmocnienie czołowe, belka zderzaka, atrapa. Wrocław, tel. 071/788-47-94, 0607/65-79-79, 0500/73-36-43

LUBLIN : most, wspomaganie kier. kpl., resory, skrzynia biegów, elementy blacharki i inne. Wrocław, tel. 0888/25-02-23

LUBLIN II, III : różne części mechaniczne i blacharskie, kabina kpl., kontener, izoterma, agregat, skrzynia biegów, silniki (2400 diesel, TD), zawieszenia i inne. Wrocław, tel. 0600/55-93-87

LUBLIN : silnik, brak głowicy - 1.200 zł, powiat ostrowski, tel. 062/734-48-78, 0605/94-51-88

LUBLIN II, III : nadwozie izotermiczne, oryg., dł. 2.9 m, stan b. dobry - 2.000 zł. Kochlice, powiat legnicki, tel. 076/857-02-45, 076/722-96-05

LUBLIN : chłodnia z agregatem, kompletna - 7.900 zł. Świdnica, tel. 074/853-26-14

LUBLIN, 1991/96 r. : karoseria blaszak-drzwi, silnik 2,4 diesel bez głowicy, głowica, zawieszenie przednie, zbiornik paliwa. Trzebnica, tel. 0605/63-61-65

LUBLIN, 1994/98 r., 2500 ccm, diesel, turbo D : silniki, skrzynia biegów, drzwi, maski, szyby, zawieszenie, osprzęt silnika, elementy plastikowe wnętrza, elementy blacharki, koła, fotele oraz inne. Walbrzych, tel. 0609/51-31-70

LUBLIN I, II, 1998 r., 2400 ccm, turbo D : elementy blacharki, części mechaniczne. Wrocław, tel. 0608/25-02-11

LUBLIN III BUS, 2001 r. : most, resory, lewy bok nadwozia, zderzaki, atrapa, okular, drzwi, wał napędowy, hak, błotniki, lusterka, rozrusznik, turbosprężarka, alternator, pompa wodna, wyposażenie wnętrza, drzwi boczne i tylne, kierownica. Wrocław, tel. 0603/85-13-62

ŁADOWARKA FADROMA Ł-201 : fotel operatora, kompletny - 650 zł. Wrocław, tel. 0606/30-80-58

ŁADOWARKA HANOMAG : różne części z demontażu. Górka Sobocka, powiat strzeliński, tel. 0600/67-39-02

ŁADOWARKA KNB 250 : siłowniki i inne. Ostrów Wlkp. Tel. 062/734-84-79

ŁADOWARKA KRAMER, BOBCAT, czołowa. łyżka - 2.500 zł. Tel. 0607/81-54-56

MAGIRUS DEUTZ : różne części. Walbrzych, tel. 0603/93-97-53

MAGIRUS M-90 : skrzynia biegów, wał korbowy, blok, pompa wtryskowa, klawiatura. Wrocław, tel. 0607/24-40-26

MAN 226 MF, 1985 r. : silnik kompletny z osprzętem + skrzynia biegów - 3.200 zł. Nowogrodziec, tel. 075/731-70-46, 0609/67-38-63

MAN 8.150, 6000 ccm : silnik. Wrocław, tel. 0609/82-81-24

MAZ : różne części. Wrocław, tel. 071/341-20-40

MAZDA 121 SEDAN : tylna klapa (2 szt.). Leszno, tel. 0600/90-37-63

MAZDA 121, 1996 r., 1300 ccm, 16V : części z rozbitego auta. Wrocław, tel. 071/348-42-16

MAZDA 121, 323, 626, XEDOS 6 : wyprzedaż części mechanicznych i blacharskich. Wrocław, tel. 0601/75-67-48, 0604/96-17-98 W81000715

MAZDA 323, V6 : zawieszenie, części silnika, tapicerka, ćwiartki nadwozia. Leszno, tel. 0603/46-80-33

MAZDA 323, 1300 ccm, 1600, 16V : silnik, skrzynia biegów, zawieszenie przednie i tylne, maska, lampy, błotniki, reflektory, klapa. Trzebnica, tel. 071/312-54-64

MAZDA 323, 1985/92 r. : drzwi, zawieszenia, skrzynia biegów, pompy paliwa, przekł. kierownicze, fotele, lampy, półosie, lusterka, silniki 1.3 i 1.6, silniczek wycieraczek, pompa wspomagania, klapy tylne, stacyjki, przełączniki. Wrocław, tel. 071/765-26-47, 0605/82-59-78

MAZDA 323, 1986 r., 1300 ccm : maska silnika, dach, drzwi, błotniki, elementy plastikowe, reflektory, lampy tylne, klapa, silnik, skrzynia biegów, inne z demontażu. Chojnów, powiat legnicki, tel. 0509/32-73-43

MAZDA 323, 1986/90 r. : różne części mechaniczne i blacharskie, woj. dolnośląskie, tel. 0608/47-38-35

MAZDA 323, 1987 r. : wspomaganie kier. kpl., skrzynia biegów, drzwi do modelu 3-drzwiowego, maska silnika, klapa tylna i inne z demontażu. Prochowice, tel. 0889/39-50-56

MAZDA 323, 1988 r. : silnik, maska, błotniki, chłodnica, drzwi, lampy, kierunkowskazy, elementy wnętrza, pompa paliwa. Chojnów, powiat legnicki, tel. 0509/16-01-40

MAZDA 323 hatchback, 1990 r. : wszystkie części z rozbiórki. Świebodzin, tel. 0508/05-45-83

MAZDA 323 hatchback, 1990 r. : różne części, od 40 zł. Tel. 0604/30-31-80

MAZDA 323 F, 1990 r., 1900 ccm, 5-drzwiowy: silnik, skrzynia biegów (5), drzwi, zawieszenie, szyby i inne. Chojnów, powiat legnicki, tel. 0505/74-51-38

MAZDA 323, 1990 r., 1300 ccm : silnik, skrzynia biegów, zawieszenie, tapicerka, siedzenia, konsola, karoseria, drzwi, klapa tylna, ukł. wydechowy, amortyzatory i inne. Czernina, powiat górowski, tel. 0693/48-95-31

MAZDA 323, 1990 r., 1.3, 1.6, benzyna, 1.7 diesel, 3-drzwiowy, kombi: wszystkie części z demontażu. Legnica, tel. 0601/67-87-04, 076/722-95-92

MAZDA 323, 1990 r., 160 tys. km, 1600 ccm, wtrysk, 3-drzwiowy: silnik kpl., skrzynia biegów - 470 zł, części mechaniczne - od 15 zł, blacharskie - od 100 zł, szyby - od 70 zł, elementy plastikowe wnętrza, uszczelki, elementy tapicerki - od 5 zł. Świdnica, tel. 0692/60-95-55

MAZDA 323 SEDAN, 1990 r. : część nadwozia tylna, błotniki, lampy, drzwi, pompy, zawieszenia i inne. Wrocław, tel. 0601/95-16-78

MAZDA 323, 1990/94 r. : silnik 1,3 - 400 zł, skrzynia biegów (5) - 250 zł, inne. Świdnica, tel. 0607/35-30-69

MAZDA 323, 1991 r. : wszystkie części. Polanica Zdrój, tel. 074/869-08-01, 0503/32-15-23

MAZDA 323 F, 1991 r., 130 tys. km, 1800 ccm, 16V : drzwi, dach, szyby, elementy plastikowe wnętrza, silnik, skrzynia biegów (5), inne. Chojnów, powiat legnicki, tel. 0509/32-73-43

MAZDA 323 F, 1991 r., niebieski: wszystkie części mechaniczne, blacharskie oraz plastikowe, od 50 zł. Legnica, tel. 0600/38-19-86

MAZDA 323 F, 1991 r., 1600 ccm, 16V : maska, drzwi, błotniki, wzmocnienie przednie, lampy, zderzaki, fotele, tapicerki, koła, elementy plastikowe wnętrza, wahacze, zawieszenia, ćwiartki nadwozia, szyby. Syców, powiat oleśnicki, tel. 0608/43-92-06

MAZDA 323 F, 1991 r. : drzwi, zawieszenia, skrzynia biegów, pompy paliwa, przekł. kierownicze, fotele, lampy, półosie, lusterka, silniki 1.3 i 1.6, silniczek wycieraczek, pompa wspomagania, klapy tylne, stacyjki, przełączniki. Wrocław, tel. 071/765-26-47, 0605/82-59-78

MAZDA 323 F, 1991 r., 1600 ccm, 16V : karoseria, drzwi, silnik, skrzynia biegów, inne. Wrocław, tel. 0609/28-59-01

MAZDA 323, 1991 r., 1800 ccm, 16V : części blacharskie i mechaniczne. Zielona Góra, tel. 0606/64-81-18

MAZDA 323, 1991 r. : zderzak przedni - 120 zł. Chojnów, powiat legnicki, tel. 0602/89-20-52

MAZDA 323 F, 1992 r., 1800 ccm, DOHC : silnik, drzwi, elementy karoserii. Bolesławiec, tel. 0603/41-84-77

MAZDA 323, 1992 r., 3-drzwiowy: maska, drzwi, klapa tylna, zderzak tylny. Jawor, tel. 0507/10-19-20

MAZDA 323, 1992 r., 1600 ccm, 16V : drzwi lewe, błotnik lewy, ćwiartki nadwozia przednie, pas przedni, rozrusznik, alternator, serwo, komputer, licznik, lusterko, pompa paliwa, lampa lewa. Kępno, tel. 0606/94-99-32

MAZDA 323, 1992 r., 1800 ccm, diesel : części silnika i skrzyni biegów, elementy blacharki i wnętrza oraz inne. Wrocław, tel. 0605/62-00-14, 0602/33-40-00

MAZDA 323 F : różne części mechaniczne i blacharskie. Pleszew, tel. 0605/94-09-10

MAZDA 323 F, 626, 1983/92 r., 1600 ccm, benzyna : elementy blacharki, oświetlenie, silnik, skrzynia biegów, zawieszenie, alternator, aparat zapł., ABS i inne. Opole, tel. 077/421-76-34

MAZDA 323, 323 GTR, 626 : turbosprężarki, każdy model - od 700 zł. Wrocław, tel. 0608/75-59-29

MAZDA 323, 626 : skrzynia biegów automatic. Wrocław, tel. 0603/48-45-74

MAZDA 323, 626, 1986/93 r., 1300 ccm, 1500, 1700 diesel : silniki, skrzynie biegów, zawieszenia, chłodnice, reflektory, lampy, felgi, elementy karoserii i inne części. Jelenia Góra, tel. 075/752-26-09 w godz. 9-17, 0604/62-27-34

MAZDA 323, 626, 1987/94 r., 2000 ccm : silniki, skrzynia biegów, drzwi, maski, szyby, zawieszenie, osprzęt silnika, elementy plastikowe wnętrza, elementy blacharki, koła, fotele oraz inne. Walbrzych, tel. 074/846-49-57

MAZDA 323, 626, 1988/93 r. : lampy tylne, lusterka. Wrocław, tel. 071/348-42-16

MAZDA 323, 626, 2001 r. : reflektory. Jawor, tel. 0506/67-90-70

MAZDA 323, 626, XEDOS, 1990/04 r. : różne części mechaniczne i blacharskie, możliwość wysyłki. Jarocin, tel. 0509/86-95-13, 0607/89-10-83

MAZDA 626, 1979/82 r. : szyby boczne i tylne, amortyzatory, poduszki pod silnik, lampy, maska silnika, błotniki, atrapa przednia, serwo, nagrzewnica, wał napędowy, alternator, skrzynia biegów (5), aparat zapł., felgi stalowe. Wrocław, tel. 0601/70-57-00

MAZDA 626, 1982 r., 2000 ccm, benzyna : skrzynia biegów. Wrocław, tel. 0888/27-25-09

MAZDA 626, 1982/87 r., 2000 ccm, benzyna : silnik, głowica, kolektory, pompa paliwa, sprzęgło. Świdnica, tel. 0698/98-49-70

MAZDA 626 HATCHBACK, SEDAN, KOMBI, 1983/90 r., 2000 ccm, diesel, benzyna : zderzaki, błotniki, maska silnika, tylna klapa, drzwi, skrzynia biegów (D), rozrusznik, tylna belka, wtryskiwacze, docisk, silnik bez głowicy, kolektory, pompa wody i wtryskowa, inne. Żmigród, tel. 071/385-69-88, 0691/57-78-51

MAZDA 626, 1984 r., 2000 ccm, benzyna : wszystkie części z demontażu. Chojnów, powiat legnicki, tel. 0509/32-73-43

MAZDA 626, 1984/88 r. : inst. gazowa, silnik, skrzynia biegów, felgi aluminiowe, inne z demontażu, możliwość wysyłki. Wrocław, tel. 0880/21-52-15, 0691/79-90-11

MAZDA 626, 1991 r., 2200 ccm : silnik, skrzynia biegów, półosie, drzwi, błotniki, szyby, zawieszenia, lampy, maska, klapa i inne części. Wrocław, tel. 0888/27-25-09

MAZDA XEDOS, 1993 r., 2000 ccm, V6 : różne części z demontażu. Kępno, tel. 0606/18-64-80

MAZDA XEDOS, 1997 r., 2000 ccm, benzyna : osprzęt silnika. Głogów, tel. 0604/34-64-46

MAZDA XEDOS 6 : wszystkie części z demontażu. Lubin, tel. 0604/34-64-46

MAZDA XEDOS 6, 1994 r., 2000 ccm, V6 : wszystkie części blacharskie i mechaniczne, lapicerka, w całości lub na części. Prusice, powiat trzebnicki, tel. 0693/37-21-28

MERCEDES : komputery. Namysłów, tel. 0604/89-65-56

MERCEDES 115 : silnik, skrzynia biegów, most, półosie, szyby, fotele, błotniki, drzwi, koła, kołpaki, klapa, maska, serwo, wspomaganie, wahacze, amortyzatory, lampy i inne części z demontażu lub w całości. Ząbkowice Śląskie, tel. 0600/70-75-92

MERCEDES 116, 1980 r. : różne części. Legnica, tel. 0889/82-48-90

MERCEDES 123, 2400 ccm : skrzynia biegów - 150 zł, lampy - 30 zł/szt., szyby, pompa wtryskowa - 150 zł, rozrusznik - 100 zł, alternator - 100 zł, stacyjka - 30 zł, przekł. kierownicza, pompa wspomagania, głowica, woj. dolnośląskie, tel. 0605/76-99-08

MERCEDES 123 SEDAN, KOMBI : drzwi, siedzenia, szyby, klamki, relingi dachowe, maska, pasy bezpieczeństwa. Legnica, tel. 0605/93-72-66

MERCEDES 123 : elementy wnętrza plastikowe, uszczelki drzwi, listwy, dywaniki, deska rozdzielcza i inne. Lwówek Śląski, tel. 075/784-11-94, 0509/03-29-68

MERCEDES 123 KOMBI : klapy, lampy, drzwi, spr

MERCEDES 123 D : wkład stacyjki z kluczykiem, nowy - 70 zł. Wrocław. tel. 071/783-27-70, 0502/19-99-49

MERCEDES 123 D : przekł. kierownicza, pompa wspomagania kier., lusterko prawe, klamki - 220 zł. Siechnice, powiat wrocławski, tel. 0507/10-92-29

MERCEDES 123 D : silnik, stan b. dobry - 1.000 zł. Wrocław, tel. 0693/30-38-91

MERCEDES 123, 240 ccm, diesel : silnik - 1.200 zł. Kalisz, tel. 0509/66-05-76

MERCEDES 123, 1977 r. : silnik, skrzynia biegów, zawieszenie, szyby i inne. Kudowa Zdrój, tel. 0697/89-19-29

MERCEDES 123, 1982 r. : opony 175/80/14 zimowe, 4 szt., błotnik prawy. Wrocław, tel. 0698/45-32-53

MERCEDES 123 D, 1983 r. : szyby, drzwi, klapy, maski, zawieszenia, pompy wtryskowe, wałki rozrządu, pompy olejowe, miski olejowe, sprzęgła, tarcze, zaciski hamulcowe, lampy, siedzenia, wspomaganie kier., silniki 2000, 2400 i 3000 D, po remoncie. Kobierzyce, tel. 071/311-17-94, 0607/48-86-73

MERCEDES 123, 1984/92 r., 2000 ccm, benzyna : silnik, skrzynia biegów (4), osprzęt silnika, elementy blacharki, lampy, zawieszenia, piasty, półosie, elementy lapicerki i inne. Wrocław, tel. 0602/33-40-00, 0605/62-00-14

MERCEDES 123 D, 1987 r., 2000 ccm : wszystkie części z demontażu. Wrocław, tel. 0605/25-28-60

MERCEDES 123, 124, 126, 140, 210 : zawieszenia, karoseria, części mechaniczne, elementy wyposażenia wnętrza i inne. Wrocław, tel. 071/363-40-66 w godz. 10-16, 0609/82-81-24

MERCEDES 123, 124, 126, 190, benzyna, diesel, różne części z demontażu: elementy blacharki i części mechaniczne, silnik, most, skrzynia biegów, zawieszenia, maski, błotniki, drzwi, lampy, zderzaki, szyby, elementy wyposaż. wnętrza, inne części. Lwówek Śląski, tel. 0608/37-17-08

MERCEDES 123, 124, 140, 170, 210 : turbosprężarki, każdy model - od 700 zł. Wrocław, tel. 0608/75-59-29

MERCEDES 123, 124, 190, 1983/89 r., 2000 ccm, 2400 ccm, 3000 ccm : silniki, skrzynia biegów, drzwi, maski, szyby, zawieszenie, osprzęt silnika, elementy plastikowe wnętrza, elementy blacharki, koła, fotele oraz inne. Wałbrzych, tel. 074/846-49-57

MERCEDES 123, 207 : części silnika, skrzynie biegów, zawieszenia, tapicerka i inne. Ostrów Wlkp. Tel. 062/593-02-13, 0697/63-36-99

MERCEDES 123, 207, 307, 407 : silniki po remoncie, kpl. dokumentacja + gwarancja, możliwy montaż + gwarancja, pompy wtryskowe, po regeneracji, sprawdzone. Kobierzyce, tel. 071/311-17-94, 0607/48-86-73

MERCEDES 123, 508, 608 : różne części. Żagań, tel. 068/478-27-11, 0608/06-58-32

MERCEDES 124 : maska silnika, listwy ozdobne i pod reflektor, blenda na tylną klapę (czarna)., woj. dolnośląskie, tel. 0608/47-38-35

MERCEDES 124 : kolumna kierownicza, stan b. dobry - 140 zł. Głogów, tel. 0660/73-52-53

MERCEDES 124 : silniki (2.0 D, 2.0 E, na części), zawieszenia, mosty tylne (3.64, 3.27), elementy wyposażenia wnętrza, skrzynie biegów, elementy blacharki, zderzaki, chłodnice, drzwi, przekł. kierownicze, ABS, półosie, tłumiki, rozruszniki, alternatory, zamki i inne. Legnica, tel. 0603/77-91-02

MERCEDES 124 : reflektory, lampy tylne. Leszno, tel. 0600/90-37-63

MERCEDES 124 : skrzynia biegów (5 i automatic) do 200 D, 250 D, miska olejowa do 250 D, 300 D, 300 D 24V, most tylny 3.64 ABS, 2.87 ABS, 3.67 ASD, 3.07 ASD, 3.27 ABS, stacyjka z kluczykiem, pompy, rozrusznik, alternator i inne. Lubań, tel. 0604/69-28-77

MERCEDES 124 : drzwi, progi i inne. Lubin, tel. 0506/14-55-54

MERCEDES 124 : tylny zderzak kpl., maska, tylny zderzak bez listwy. Lwówek Śląski, tel. 0509/32-22-54

MERCEDES 124 : błotniki, zderzaki, pas przedni, reflektory, kierunkowskazy, atrapa przednia, lusterka, lampy tylne. Oleśnica, tel. 071/399-26-98, 0603/92-75-92

MERCEDES 124 : maska, zderzaki, błotniki, lampy i inne, możliwość wysyłki. Olawa, tel. 0602/24-34-06, 071/303-32-34

MERCEDES 124 : błotnik prawy, kierunkowskazy. Prusice, powiat trzebnicki, tel. 071/312-56-71, 0603/22-19-43

MERCEDES 124 : maska silnika, błotniki, zderzak, atrapa, klapy tylne (sedan, kombi). Radwanice, tel. 0608/41-76-04, 071/311-74-34

MERCEDES 124 : maska silnika, błotniki, zderzaki, reflektory, kierunkowskazy. Szczytna, powiat kłodzki, tel. 0601/79-98-15, 074/868-36-40

MERCEDES 124 : maska silnika, klapa tylna, drzwi do kombi, błotniki, zderzaki tylne, lampy, licznik, wycieraczka, nagrzewnica, pompa wspomagania, serwo, przekł. kierownicza, zawieszenia, mosty, wały, skrzynie biegów (manualna i automatic), sprzęgło, alternator wentylator, silniki 2.6 E, 2.3 E, pompy i rozdz. paliwa. Środa Śląska, tel. 071/317-55-95, 0502/12-47-48

MERCEDES 124 : maska, lampy, zderzaki, drzwi, zawieszenie, błotniki i inne. Trzebnica, tel. 071/312-54-64

MERCEDES 124 : chłodnica wody i klimatyzacji. Trzebnica, tel. 0604/17-57-40

MERCEDES 124 : drzwi przednie prawe - 80 zł. Wilczyce, powiat wrocławski, tel. 0606/27-83-92

MERCEDES 124 : szyberdach, podłużnice przednie, błotniki tylne, zderzak tylny, zbiornik paliwa, zbiorniki plastikowe, lapicerka, przekaźniki, kierownica z poduszka pow., szyby, komputery, pompki, silniczki, felgi aluminiowe, dywaniki, podnośniki el. otw. szyb, inne. Wójcice, tel. 071/378-64-90, 0600/32-71-64

MERCEDES 124 : pompa vacuum, wałek rozrządu do 2.0 D, pompa olejowa, części skrzyni biegów (5), obudowa, możliwy montaż. Wrocław, tel. 071/362-85-51, 0603/62-94-77

MERCEDES 124 : skrzynie biegów (automatic i manualna), części skrzyń biegów, silniki (2.0, 2.3, 2.5, 2.6, 3.0, 3.2), elementy blacharki, vacuum pompa, zawieszenie przednie, głowice, bloki, mosty i inne. Wrocław, tel. 0603/48-45-74

MERCEDES 124 W : elementy wnętrza. Ząbkowice Śląskie, tel. 0600/03-90-18

MERCEDES 124 : elementy plastikowe wnętrza, lapicerka. Zgorzelec, tel. 0661/11-69-70

MERCEDES 124 : listwa szeroka, elementy wnętrza (jasne), fotel ortopedyczny kierowcy. Zgorzelec, tel. 0888/87-25-96

MERCEDES 124 : pokrowce beżowe, tapicerka welurowa (mało używane) - 80 zł. Złotoryja, tel. 076/878-02-47, 0691/96-98-87

MERCEDES 124 : pokrywy plastikowe komory silnika 200 D, 250 D - 100 zł. Strzelin, tel. 0607/69-36-65

MERCEDES 124 : zawieszenie przednie, stan b. dobry - 250 zł. Leszno, tel. 0693/66-18-45

MERCEDES 124 : maska silnika w stanie idealnym, szkła reflektorów, deska rozdz. z drewnianymi elementami, uszczelki drzwi - 500 zł. Źródła, powiat średzki, tel. 071/317-84-34, 0888/98-25-85

MERCEDES 124, 1985/93 r. : klocki ham., zderzak przedni, atrapa przednia, błotniki przednie, kierunkowskazy, deska rozdz., amortyzatory, wahacze, tarcze i zaciski hamulców, końcówki drążków, poduszki pod silnik, przełączniki kierownicy. Wrocław, tel. 071/349-19-43, 0887/40-40-03

MERCEDES 124 KOMBI, 1986 r. : drzwi, reflektor prawy, klapa tylna, zderzak tylny, przekładnia kier., ćwiartki nadwozia. Wrocław, tel. 0503/02-42-22

MERCEDES 124, 1987 r. : zderzak tylny. Bystrzyca Kłodzka, tel. 0691/67-01-72

MERCEDES 124, 1990 r. : silnik kpl., pompy wtrysku i inne części. Jelenia Góra, tel. 0502/72-32-98

MERCEDES 124, 1990 r., 3000 ccm, benzyna : automat. skrzynia biegów, rozrusznik, alternator, głowica, zawieszenie i inne. Wrocław, tel. 0880/49-92-33

MERCEDES 124, 1991 r., 2000 ccm : błotnik lewy - 100 zł, reflektor lewy - 150 zł, ćwiartki nadwozia, dach - 300 zł, chłodnica - 150 zł, zderzak przedni - 150 zł, drzwi - 200 zł, klapa tylna - 60 zł, alternator, rozrusznik - 100 zł, nagrzewnica - 150 zł i inne części. Świdnica, tel. 0698/98-49-70

MERCEDES 124, 1992 r. : tylna szyba ogrzewana - 80 zł. Zgorzelec, tel. 075/771-83-82, 0603/26-13-33

MERCEDES 124, 1992 r., benzyna, diesel : drzwi, szyby, zegary, zawieszenie, zderzak, grill, reflektory, pompa wspomagania, rozrusznik, skrzynia biegów (4, 2.3E), części silnika 2.8E, chłodnica, tłumiki, poduszka pow., przekaźnik świec, most 3.06 i 3.27 z ASD. Lubań, tel. 0697/75-76-89

MERCEDES 124 W, 1992 r. : zderzak tylny, grill, listwy błotników tylnych, kierownica. Namysłów, tel. 0604/84-04-45

MERCEDES 124 E-KLASSE, 1994 r., 3000 ccm, 24V, diesel : silnik na części, kpl. skrzynia biegów, sprzęgło, rozrusznik. Lubań, tel. 0506/04-70-55

MERCEDES 124, 1994 r., 2500 ccm, 3000 ccm, diesel : sprzęgło wiskozowe wentylatora, wiatrak wentylatora klimatyzacji, z obudową - 200 zł. Jelenia Góra, tel. 0502/72-32-98

MERCEDES 124, 1995 r., 2500 ccm, diesel : rozrusznik kpl., inst. elektryczna, wał do kombi i inne części - 300 zł. Jelenia Góra, tel. 0502/72-32-98

MERCEDES 124, 124 E, 190 : maska, zderzaki, błotniki, lampy i inne, możliwość wysyłki. Olawa, tel. 0602/24-34-06, 071/303-32-34

MERCEDES 124, 126, 5600 ccm, 3800, 126: silniki, skrzynia biegów (automatic), zawieszenie przednie, mosty tylne, błotniki przednie, klapa, mosty, dach, ćwiartki nadwozia, drzwi, deska rozdzielcza, 124: kpl. tapicerki i elementy wnętrza z siedzeniami. Tel. 0605/26-43-51 w godz. 9-18

MERCEDES 124, 126 D : różne części mechaniczne i blacharskie, tapicerka. Głogów, tel. 076/831-51-66, 0608/55-47-49

MERCEDES 124, 140, 1992 r., 2.2 16V, 3.0 D, 3.5 TD, 2.0 D. silniki, skrzynia biegów. Trzebnica, tel. 0603/25-24-35

MERCEDES 124, 190, 2000 ccm, 2500 ccm, diesel : silniki, skrzynie biegów, pompy wtryskowe. Jelenia Góra, tel. 0502/72-32-98

MERCEDES 124, 190, 2000 ccm, diesel : silnik, sprowadzony z Holandii, stan b. dobry. Kobierzyce, tel. 071/311-17-94, 0607/48-86-73

MERCEDES 124, 190 : maska, zderzak, błotniki, lampy, inne części, możliwość wysyłki. Olawa, tel. 071/303-32-34, 0602/24-34-06

MERCEDES
A-KLASSE, C-KLASSE, E-KLASSE
S-KLASSE, VITO, SPRINTER
SKUP - SPRZEDAŻ
WSZYSTKIE CZĘŚCI MECHANICZNE I BLACHARSKIE
MOŻLIWOŚĆ WYSYŁKI, TRANSPORT
Lubin 0-603 646 443 OP003601

MERCEDES 124, 190 : różne części blacharskie i mechaniczne, silniki, skrzynie biegów, błotnik prawy przedni - 150 zł. Jelenia Góra, tel. 0502/72-32-98

MERCEDES 124, 202 : różne części mechaniczne i blacharskie, nowe i używane. Kłodzko, tel. 0888/28-38-07

✪ **MERCEDES 126 : elementy karoserii, mechanika, zawieszenia, tapicerki, poduszki pow., elementy plastikowe, inne. ABSOLUTNIE WSZYSTKIE CZĘŚCI oraz części do modeli: SKODA FABIA, VW, AUDI A6 (model przejściowy) oraz innych modeli. Wysyłka - cały kraj, dostawa w 24 godz., transport. Tel. 033/815-61-91 (fax), 0509/93-39-15, 0509/93-39-16 W01008685**

MERCEDES 126 : silniki 5.6 i 3.8, skrzynie biegów, mosty, dachy, ćwiartki nadwozia, drzwi kpl., lapicerka, elementy wnętrza z modelu 124 z siedzeniami i inne części. Tel. 0605/26-43-51

MERCEDES 126 : listwy szerokie, felgi aluminiowe BBS, lampy do 123, amortyzatory, chłodnica, zawieszenia. Gorzów Wielkopolski, tel. 095/757-98-42, 0503/90-09-29

MERCEDES 126 : kierunkowskazy przednie - 80 zł/szt. Wrocław, tel. 0880/79-06-55

MERCEDES 126, 3800 ccm, benzyna, V8 : skrzynia biegów (automatyczna), wspomaganie kier. kpl., półosie, 2 szt. Zgorzelec, tel. 0888/87-25-96

MERCEDES 1324, SPRINTER, VITO : turbosprężarki, każdy model - od 700 zł. Wrocław, tel. 0608/75-59-29

MERCEDES 140 : zderzak tylny z elem. chromowanymi, możliwość wysyłki. Olawa, tel. 071/303-32-34, 0602/24-34-06

MERCEDES 140 W : klapa tylna, drzwi i inne. Wrocław, tel. 0609/93-69-96

MERCEDES 140 : skrzynia biegów (automatic). Wrocław, tel. 0601/69-35-08

MERCEDES 140 : drzwi, szyberdach i inne. Żórawina, pow. wrocławski, tel. 0660/71-99-37

MERCEDES 140 S-KLASSE : amortyzatory tylne, twardość „7", stan dobry - 200 zł. Legnica, tel. 076/857-00-68, 0602/63-30-99

MERCEDES 140 W, 1993 r. : klapa tylna, listwy boczne. Namysłów, tel. 0604/84-04-45

MERCEDES 140, 1996 r., 3500 ccm, TD : silnik. Trzebnica, tel. 0603/25-24-35

MERCEDES 1617 : zawieszenia, wał pędny, skrzynia biegów i inne. Wrocław, tel. 0601/72-56-81

MERCEDES 170 A-KLASSE, 2000 r., 1700 ccm, CDI : różne części z demontażu. Świdnica, tel. 074/853-72-77, 0694/18-60-14

MERCEDES 1844 : drzwi, deska rozdzielcza. Kępno, tel. 062/782-35-84, 0694/07-87-84

MERCEDES 190 : wszystkie części blacharskie i mechaniczne. Tel. 0609/82-81-24

MERCEDES 190, 2.5 D, 2.0 D, 2.3 E : części mechaniczne i blacharskie, wyposażenie wnętrza. Kępno, tel. 0609/36-69-33

MERCEDES 190 : części silników (2.0 D, 2.0 E), zawieszenia, most tylny z ASD, elementy wyposażenia wnętrza, ćwiartki nadwozia, dach, zderzaki, chłodnica, drzwi, przekł. kierownicza, półosie, tłumiki, rozrusznik, alternator, zbiorniczki, podnośniki el. otw. szyb. Legnica, tel. 0603/77-91-02

MERCEDES 190 : reflektory, lampy tylne. Leszno, tel. 0600/90-37-63

MERCEDES 190 : różne części z demontażu. Nowa Ruda, powiat kłodzki, tel. 0508/28-71-15

MERCEDES 190 : błotniki, kierunkowskazy, reflektory, atrapa przednia, zderzak, lusterka, lampy tylne. Oleśnica, tel. 071/399-26-98, 0603/92-75-92

MERCEDES 190 : drzwi, błotniki, reflektor. Radwanice, tel. 0608/41-76-04, 071/311-74-34

MERCEDES 190, 1800 ccm, benzyna : silnik. Syców, tel. 0608/80-11-10

MERCEDES 190, 2000 ccm, benzyna : drzwi, klapa tylna, chłodnica, wentylator, nagrzewnica, wycieraczka, siedzenia, licznik, stacyjka, przełączniki, kaseta zmiany biegów, skrzynia biegów, mosty, wał, zawieszenia, sprężyny, półosie, piasty, tłumik, lusterka, listwy, hak, podłużnice wzmocnienie czołowe, zbiorniczki, przekładnia kierownicza. Środa Śląska, tel. 071/317-55-95, 0502/12-47-48

MERCEDES 190 : silniki 2.0, 2.3, 2.6 E, w całości lub na części i inne części. Wolsztyn, tel. 0504/23-89-25

MERCEDES 190 : skrzynie biegów (automatyczna i manualna). Wrocław, tel. 0603/48-45-74

MERCEDES 190 : sprężyny zawieszenia, prod. niemieckiej H&R, 19.01-DB - przednie i 19.01-DB - tylne, czerwone, mało używane - 150 zł. Jawor, tel. 076/729-28-65, 0606/80-93-91

MERCEDES 190 124, diesel, benzyna : różne części z demontażu, blacharskie i mechaniczne, błotnik prawy do 124, oryginalny, stan idealny - 150 zł. Jelenia Góra, tel. 0502/72-32-98

MERCEDES 190, 1986 r. : błotniki przednie, zderzak tylny, woj. dolnośląskie, tel. 0501/16-55-30

MERCEDES 190, 1986 r., 2000 ccm : półosie, zawieszenia i inne. Wrocław, tel. 0605/62-00-14, 0602/33-40-00

MERCEDES 190, 1987 r., 2000 ccm, benzyna : elementy silnika (tłoki, wał korbowy itd.), możliwość wysyłki. Lwówek Śląski, tel. 0509/42-10-69

MERCEDES 190, 1990 r., 2000 ccm, diesel : silnik, skrzynia biegów (4), osprzęt silnika, chłodnica. Zagrodno, powiat złotoryjski, tel. 0504/24-90-91

MERCEDES 190, 1992 r., 2000 ccm, benzyna : amortyzatory przednie, kierunkowskazy czerwone, automatyczna skrzynia biegów, stan b. dobry, części silnika. Legnica, tel. 076/857-00-68, 0602/63-30-99

MERCEDES 190, 123, 1982 r., 1997 ccm, benzyna : prawie wszystkie części, nowa pompa wody. Zgorzelec, tel. 0697/65-01-64

MERCEDES 190, 124, 2500 ccm, 2000 ccm, diesel, 2000 ccm, benzyna: blok z tłokami, kompletny, pompy vacuum, ABS, ASD, pompa wodna, wtryskowa i hamulcowa, sprzęgło wiskotyczne, wentylator, chłodnice, miski, pokrywa rozrządu, pokrywa zaworów, rozruszniki, alternatory, filtr powietrza, nagrzewnice, wałek rozrządu, klawiatura i wiele innych części. Ostrów Wlkp. Tel. 0603/71-60-62

MERCEDES 190, 124, 2000 ccm, 2500 ccm diesel, 2000 ccm, 2600 ccm benzyna: wszystkie części, ćwiartki nadwozia, dach, słupki, drzwi, maska, grill, reflektory, błotniki, zderzaki, chłodnice, silniki, skrzynie biegów (manualne i automatyczne), most tylny, wał, zawieszenia, szyby, karoserie, klapa, hak listwy szerokie na drzwi i progi, wyposażenie wnętrza, felgi aluminiowe, Ostrów Wlkp. Tel. 0697/49-28-50

MERCEDES 190, 124 : zawieszenia, drzwi, koła zimowe, klapa tylna do kombi, zderzak tylny do kombi, przekł. kierownicza, automatyczna skrzynia biegów 2.3, głowica, główka tylnego mostu, elementy plastikowe wnętrza, konsola, pompa ABS, półosie. Wrocław, tel. 071/765-26-47, 0605/82-59-78

MERCEDES 190, 124 : maska, błotniki, zderzaki, reflektory, kierunkowskazy, szkła reflektorów, atrapa. Wrocław, tel. 0603/66-97-27

MERCEDES 190, 124, 1992 r. : pompy wtryskowe do 200D, 250D, silniki, rozruszniki, alternatory i inne - 500 zł. Jelenia Góra, tel. 0502/72-32-98

MERCEDES 190, 200 E : antena el. wysuwana, pokrywa rozrządu, blok silnika, błotnik lewy przedni, stabilizator przednie, koła pasowe, cewka wysokiego napięcia, wałek zapłonu, listwy szerokie, ścianka plastikowa bagażnika, skrzynia biegów (4), części skrzyni biegów (5), inne. Wójcice, tel. 071/378-64-90, 0600/32-71-64

MERCEDES 190, 210 : wkłady lusterek do modelu 190, lampa lewa tylna + oświetlenie klapy do modelu 210. Wrocław, tel. 071/348-42-16

MERCEDES 200 123 D : reflektory, kierunkowskazy, półosie, most tylny, sprężyny. Grodków, tel. 077/415-43-51

MERCEDES 200 123 D, 2000 ccm, diesel : skrzynie biegów, wspomaganie, chłodnica, elementy silników, blacharki i zawieszenia, z demontażu. Oleszna, powiat dzierżoniowski, tel. 0698/24-02-47

MERCEDES 200 123 D, 2000 ccm, diesel : silnik, skrzynia biegów, most tylny, półosie, wahacze, sprężyny, amortyzatory, zaciski ham., maska silnika, klapa tylna, grill, lampy, zderzaki, siedzenia tylne, tapicerka, licznik, stacyjka z kluczykiem, nagrzewnica, klamki, zamki, podnośniki otw. szy, listwy, pompa wspomag., serwo, rozrusznik, alternator. Środa Śląska, tel. 071/317-55-95, 0502/12-47-48

MERCEDES 200 124 : moduły, zamki, klamki, stacyjka, wał napędowy, komputer, zawieszenia, sterowanie szyb, nagrzewnica, zwrotnice, wahacze, rozrusznik i inne. Wrocław, tel. 0601/57-77-47, 071/364-47-45

MERCEDES 200 123, 1977 r., 55 tys. km, 200 ccm : silnik, skrzynia biegów, zawieszenie tylne i przednie, szyby, lampy i inne. Kudowa Zdrój, tel. 074/866-41-60, 0697/89-19-29

MERCEDES 200 124, 1994 r., 2000 ccm, benzyna, 16V : części silnika, ukł. wydechowy, filtr powietrza, chłodnica, most tylny 3.67, wał napędowy, tapicerka, listwy szerokie, licznik, kierownica z poduszka pow., przekaźniki, przełączniki światel, zawory grzania, pompa paliwa, alternator, rozrusznik, kolektor i inne. Wójcice, tel. 071/378-64-90, 0600/32-71-64

MERCEDES 200 C-KLASSE, 1999 r., 2000 ccm : osprzęt silnika, zawieszenia, most, wał pędny, drzwi tylne lewe, lampa tylna lewa, elementy lapicerki. Wrocław, tel. 0602/33-40-00

MERCEDES 202 C-KLASSE, 1994/00 r. : maska silnika, błotniki, zderzaki, reflektory, kierunkowskazy, atrapa, klapa tylna. Szczytna, powiat kłodzki, tel. 0601/79-98-15, 074/868-36-40

MERCEDES
202"C", 203"C", 210"E", 208"CLK", 220"S"
części mechaniczne i blacharskie
OP010066
"GLOBAL - CAR" s.c.
Wrocław
tel. 0-604 065 670, 0-601 191 561, fax 071/783-74-18

MERCEDES 202, 1995 r. : zderzak tylny. Bystrzyca Kłodzka, tel. 0691/67-01-72

MERCEDES 203 : maska przednia, klapa tylna, zderzak przedni i tylny, błotniki, progi, zegary, chłodnice wody i klimatyzacji, wentylatory i inne. Lubin, tel. 0506/14-55-54

MERCEDES 207 BUS, 2400 ccm, diesel : silnik, po remoncie. Kobierzyce, tel. 071/311-17-94, 0607/48-86-73

MERCEDES 207 D BUS : rozruszniki, most tylny, belka przednia, skrzynia biegów, kaseta zmiany biegów, sprzęgło wiskozowe, chłodnica, pompa olejowa, wodna i wtryskowa, głowica. Kobierzyce, tel. 071/311-17-94, 0607/48-86-73

MERCEDES 207 D : zderzak przedni, błotniki przednie, amortyzatory (komplet), rozrusznik, alternator, pompa wodna, wentylator chłodnicy, okładzina hamulców tylnych, pompa wtryskowa, głowica, łożysko, licznik, przełącznik kierunkowskazów i świateł awaryjnych. Wrocław, tel. 071/349-12-31

MERCEDES 207 : skrzynia biegów (4), belka przedniego zawieszenia, piasty, tarcze ham., zaciski, przekł. kierownicza. Wrocław, tel. 071/349-27-14

MERCEDES 207 : silnik i inne - 1.800 zł. Góra, tel. 065/544-45-39

MERCEDES 207 BUS, 1980 r. : resory, różne części z demontażu. Lubomierz, powiat lwówecki, tel. 0603/87-91-52

MERCEDES 207, 1986 r., 120 tys. km, 2400 ccm, diesel : silnik, skrzynia biegów, rozrusznik - 1.900 zł. Kiełczów, powiat wrocławski, tel. 0696/76-71-92

MERCEDES 207, 208 : elementy blacharskie, drzwi, szyby, mosty, silniki, półosie i wiele innych części. Wrocław, tel. 0605/12-80-05

MERCEDES 207, 208, 1980/94 r., 2300 ccm, 2400 ccm, diesel : silnik, wały, most tylny, resory, wspomaganie kier., skrzynia biegów (4 i 5), zawieszenie przednie, lampy tylne, maska silnika, siedzenia, zderzaki, drzwi boczne tylne, rozrusznik, alternator, pompa wtryskowa, karoseria i wiele innych. Góra, tel. 065/544-44-21, 0605/85-57-21

MERCEDES 207, 208, 209 : zderzaki, maski, wzmocnienia czołowe, błotniki, reflektory, kierunkowskazy, szkła reflektorów i lamp tylnych, elementy blacharki. Wrocław, tel. 0603/66-97-27

MERCEDES 207, 307 : drzwi prawe uzbrojone kompletne, półoś, resor tylny, podsufitka. Miejska Górka, powiat rawicki, tel. 0607/25-11-43

MERCEDES 207, 307, do 1985 r. : oblachowanie, zawieszenie, silnik, wał napędowy i inne. Oleśnica, tel. 071/315-40-51

MERCEDES 207, 308, MB 100, 1982/91 r., 2400 ccm, 3000 ccm, diesel : silniki, skrzynia biegów, drzwi, maski, szyby, zawieszenie, osprzęt silnika, elementy plastikowe wnętrza, elementy blacharki, koła, fotele oraz inne. Wałbrzych, tel. 0609/51-31-70

MERCEDES 207, 310 : wały, most tylny, resory, wspomaganie kier., liczniki, przełączniki kierownicy, drzwi, szyby, fotele, chłodnice wodne i olejowe, nagrzewnice, stacyjka z kluczykiem, skrzynia biegów (4 i 5), części silnika 2.9 D, 2.3 D, 2.4 D, 3.0 D, zaciski hamulcowe kontener wym. 4x2x3.5 m. Góra, tel. 065/544-62-77, 0601/84-83-52

MERCEDES 207, 410 : błotniki, maska silnika, pas przedni, zderzak, reflektory, kierunkowskazy, atrapa, lusterka, lampy tylne. Oleśnica, tel. 071/399-26-98, 0603/92-75-92

MERCEDES 208 BUS, 2300 ccm, diesel : głowica, vacuum pompa, pompa wtryskowa, olejowa, miska olejowa, wał korbowy, tłoki, korbowody, wałek rozrządu. Kobierzyce, tel. 071/311-17-94, 0607/48-86-73

MERCEDES 208, 1989 r., 2300 ccm, diesel : silnik, techn. sprawny, stan b. dobry, po remoncie. Wrocław, tel. 0607/48-86-73

MERCEDES 208, 410 : mosty, zawieszenia, elementy blacharki, szyby, felgi. Tel. 0609/82-81-24

MERCEDES 208, 508 : szyby przednie. Kępno, tel. 0606/97-90-52, 0606/97-90-54

MERCEDES 210 „okularnik" : wózek pod silnik, wzmocnienie przednie, listwy boczne, wkłady lusterek., woj. wielkopolskie, tel. 0694/09-97-38

MERCEDES 210 E-KLASSE, „okularnik": skrzynia biegów (5), komputer, stacyjka z kluczykiem + blokada, pompka centr. zamka, pompa wtryskowa do 3.0 TD 177 KM, felgi aluminiowe 17" z oponami, zawieszenie tylne, most 3.46, kpl. sprężyn do Elegance. Lubań, tel. 0604/69-28-77

MERCEDES 210 W, 2300 ccm, benzyna, „okularnik". komputer Bosch, wkłady lusterek (stary i nowy model). Namysłów, tel. 0604/84-04-45

MERCEDES 210 W E-KLASSE KOMBI : klapa tylna kpl., możliwość wysyłki. Olawa, tel. 071/303-32-34, 0602/24-34-06

MERCEDES 210 W E-KLASSE, „okularnik": różne części mechaniczne i blacharskie. Wrocław, tel. 0609/93-69-96

MERCEDES 210 „okularnik" : chłodnica wody i klimatyzacji. Wrocław, tel. 0604/17-57-40

MERCEDES 210 : błotnik przedni prawy, b. lekko uszkodzony - 200 zł. Legnica, tel. 076/857-00-68, 0602/63-30-99

MERCEDES 210 W E-KLASSE, 1995/02 r. : maska silnika, błotniki, zderzaki, klapa tylna, lampy, reflektory ksenonowe. Szczytna, powiat kłodzki, tel. 0601/79-98-15, 074/868-36-40

MERCEDES 210 „okularnik", 1998 r. : wózek pod silnik, wzmocnienie przednie, filtr powietrza, przepływomierze, listwy na drzwi, zderzaki AMG., woj. wielkopolskie, tel. 0694/09-97-38

MERCEDES 210 „okularnik", 1998 r. : reflektory., woj. wielkopolskie, tel. 0889/61-92-11

MERCEDES 210 „okularnik", 1998 r. : błotniki, 2 prawe, drzwi lewe przednie, tylne prawe i lewe, lampa lewa, wentylator. Prusice, powiat trzebnicki, tel. 071/312-56-71, 0603/22-19-43

MERCEDES 210 „okularnik", 1999 r., kombi: pokrywa tylna ze światłem „stop". Tel. 0880/84-31-30

MERCEDES 210 „okularnik", 1999 r. : drzwi tylne lewe. Jelenia Góra, tel. 0602/12-36-57

MERCEDES 210, 2000 r., 3200 ccm, CDI, benzyna : reflektory ksenonowe, szyby, błotnik, drzwi, progi, zawieszenie, poduszki pow. boczne, zderzak tylny, silnik, skrzynia biegów, listwy, elementy plastikowe wnętrza i inne. Lubin, tel. 0880/13-05-33

MERCEDES 211 : zderzak przedni i tylny, listwy na zderzak, maska, klapa tylna, progi i inne. Lubin, tel. 0506/14-55-54

MERCEDES 211 W E-KLASSE, 2000/04 r. : maska silnika, zderzaki, filtr powietrza z obudową silnika. Wrocław, tel. 0888/56-95-85

✪ **MERCEDES 220 123, 1979 r., 2200 ccm, diesel : silnik, skrzynia biegów, drzwi, szyby i inne. Tel. 0601/41-69-52 W80001815**

MERCEDES 220 123 D, 1980 r. : wszystkie części z demontażu. Sobótka, powiat wrocławski, tel. 0661/74-22-30

MERCEDES 220, 250, 290, 300 : turbosprężarki, każdy model - od 700 zł. Wrocław, tel. 0608/75-59-29

MERCEDES 230, 2300 ccm, benzyna : głowica kpl., stan dobry - 200 zł. Dzierżoniów, tel. 074/837-52-41

MERCEDES 230 123 E, 1988 r., 2300 ccm, benzyna : karoseria, drzwi, szyby, rozrusznik, zawieszenia, sterowanie szyb, nagrzewnica, zwrotnice, wahacze, rozrusznik i inne. Wrocław, tel. 0601/57-77-47, 071/364-47-45

MERCEDES 240 123 D : pompa hamulcowa, wspomaganie kier., tarcze i zaciski hamulców, wał napędowy, błotnik prawy przedni, szyba tylna ogrzewana, tłumik. Wrocław, tel. 0604/57-04-52

MERCEDES 240 123 D, 2400 ccm, diesel : głowica, wał korbowy i rozrządu, korbowody, tłoki, pompa wtryskowa, kolektory, pompa wody, olejowa i vacuum, misa olejowa, wtryskiwacze, łańcuszek rozrządu. Żmigród, tel. 071/385-69-88, 0691/57-78-51

MERCEDES 240 123 SEDAN, 1980 r., 2400 ccm, diesel : różne części blacharskie i mechaniczne. Ząbkowice Śląskie, tel. 074/815-28-42, 0506/96-71-64

MERCEDES 240 123 D, 1982 r. : silnik, skrzynia biegów (5), zawieszenia, pompa wspomagania kier., klapa tylna, lampy tylne, drzwi, osprzęt silnika, koła. Chojnów, powiat legnicki, tel. 0507/73-53-53

MERCEDES 240 123 D, 1983 r. : pompa hamulcowa, tarcza + docisk sprzęgła, tłumik, szyby i inne. Wrocław, tel. 0604/57-04-52

MERCEDES 250, turbo D : różne części. Będkowo, tel. 071/387-04-00

MERCEDES 250 124 : moduły, zamki, klamki, stacyjka, wał napędowy, komputer, zawieszenia, sterowanie szyb, nagrzewnica, zwrotnice, wahacze, rozrusznik i inne. Wrocław, tel. 0601/57-77-47, 071/364-47-45

MERCEDES 250, 300 124 D : tłoki, korbowody, wał korbowy, miska olejowa, blok silnika, filtr powietrza i oleju, pompa olejowa, elementy blacharki, drzwi, klapa tylna, szyberdach, napinacze paska rozrządu, piasty, tarcze, amortyzatory, ukł. wydechowy, listwy, progowe szerokie, dachowe inne. Wójcice, tel. 071/378-64-90, 0600/32-71-64

MERCEDES 250, 300 124 D, 1994 r., 2500 ccm, diesel, automatic: koło zamachowe i inne części - 300 zł. Jelenia Góra, tel. 0502/72-32-98

MERCEDES 250, 300 124, 1995 r. : inst. elektryczna kpl., z komputerem ABS-u i inne części - 250 zł. Jelenia Góra, tel. 0502/72-32-98

MERCEDES 300 124 D : reflektor lewy - 100 zł, pompa wtryskowa - 250 zł, lusterka - 50 zł/szt., klapa bagażnika - 100 zł, kolumna kierownicza - 200 zł, lampy - 50 zł/szt., licznik - 70 zł, wycieraczka - 120 zł. Bolków, pow. jaworski, tel. 0603/29-41-48

MERCEDES 300 123, 3000 ccm : silnik, skrzynia biegów, automatic, kpl. siedzeń, półosie, zawieszenie i inne części. Bystrzyca Kłodzka, tel. 0691/67-01-72

MERCEDES 300 124 : moduły, zamki, klamki, stacyjka, wał napędowy, komputer, zawieszenia, sterowanie szyb, nagrzewnica, zwrotnice, wahacze, rozrusznik i inne. Wrocław, tel. 0601/57-77-47, 071/364-47-45

MERCEDES 300, 3000 ccm, diesel : silnik - 1.400 zł. Ostrów Wlkp. Tel. 062/738-24-30

MERCEDES 300 124, 365 tys. km, 3000 ccm : kpl. silnik z całym osprzętem i inne części - 3.750 zł. Jelenia Góra, tel. 0502/72-32-98

MERCEDES 300 123, 1984 r., 3000 ccm, diesel : różne części, silnik, stan b. dobry, zawieszenia, drzwi, szyby, lampy tylne, zderzaki. Siechnice, powiat wrocławski, tel. 0509/15-57-70

MERCEDES 300 124 D, 1988 r., 360 tys. km, 3000 ccm : silnik kpl. z całym osprzętem i

MERCEDES SPRINTER : reflektory, maska, grill, drzwi, chłodnica wody i klimatyzacji, siedzenia przednie pojedyncze, ścianka celna, filtr powietrza, błotnik, licznik, felgi, lusterka, klamki, stacyjka, opony, zderzak, kierunkowskazy, przełączniki, kokpit, rozrusznik alternator, zawieszenie przednie, most tylny, skrzynia biegów i inne, Wrocław, tel. 071/356-03-54, 0602/19-16-22

MERCEDES SPRINTER : maska silnika, chłodnica wody, intercooler, pas górny, łańcuchy przeciwśnieżne 13-15". Wrocław, tel. 0602/76-53-36

MERCEDES SPRINTER : zderzak, błotniki, maska, reflektory, kierunkowskazy, lampy tylne. Wrocław, tel. 0603/66-97-27

MERCEDES SPRINTER : oryginalny spoiler dachowy do modelu kontenerowego - 250 zł. Lubin, tel. 0601/09-39-09

MERCEDES SPRINTER : ścianka grodziowa - 2.500 zł. Lwówek Śląski, tel. 0694/18-48-02

MERCEDES SPRINTER, 1995 r. : tarcze i klocki ham., zderzak przedni, błotniki, reflektory, kierunkowskazy, grill, amortyzatory, maska silnika, końcówki drążków. Wrocław, tel. 071/349-19-43, 0887/40-40-03

MERCEDES SPRINTER, 1995/04 r. : maska silnika, błotniki, zderzaki, wzmocnienie, reflektory, kierunkowskazy, atrapa, chłodnica wody, intercooler. Szczytna, powiat kłodzki, tel. 0601/79-98-15, 074/868-36-40

MERCEDES SPRINTER, 1996/00 r. : ćwiartki nadwozia przednie, progi z słupkiem środkowym do modelu 124. Kalwy, powiat poznański, tel. 0605/72-27-40 po godz. 16

MERCEDES SPRINTER, 1997 r. : maska silnika, błotniki, wzmocnienie przednie, lampy, drzwi (wszystkie), szyby, tapicerki drzwiowe i inne. Piława Górna, powiat dzierżoniowski, tel. 0604/94-06-88

MERCEDES SPRINTER, 1997 r. : zderzak przedni - 250 zł. Kępno, tel. 0606/97-90-52, 0606/97-90-54

MERCEDES SPRINTER, 1998 r., 2.9 TDI, 2.3 D: silnik, skrzynia biegów, części silnika, zawieszenia, resory, wały, mosty, wspomaganie kier., lampy, drzwi, szyby, konsola, nagrzewnica, komputer, fotel, zderzaki, elementy plastikowe wnętrza, chłodnice, przełączniki i inne. Lubin, tel. 0604/35-66-67

MERCEDES SPRINTER, 1998 r. : wzmocnienie zderzaka, nowe - 200 zł. Rawicz, tel. 0603/75-24-63

MERCEDES SPRINTER 311, 2000 r. : lampa prawa, intercooler, zderzak przedni. Wrocław, tel. 0605/62-00-14, 0602/33-40-00

MERCEDES SPRINTER, 2003 r. : maska, kolor biały - 200 zł. Wrocław, tel. 071/365-53-28, 0606/55-62-89

MERCEDES SPRINTER, VITO, 1995/00 r., 2900 ccm, TDI, 2200 ccm CDI : osprzęt silnika, skrzynia biegów, wtryskiwacze. Świdnica, tel. 0607/06-05-78

MERCEDES V-KLASSE : zawieszenie tylne kompletne - 1.200 zł. Wrocław, tel. 0600/43-10-17

MERCEDES V-KLASSE, 2200 ccm, CDI : automatyczna skrzynia biegów z 2003 r. z komputerem - 4.500 zł. Wrocław, tel. 0600/43-10-17

MERCEDES V-KLASSE, 1998 r. : reflektory, kierunkowskazy, grill, woj. wielkopolskie, tel. 0694/09-97-38

MERCEDES V-KLASSE, 2000 r. : skórzane wnętrze w kolorze beżowym. Lubin, tel. 0607/35-12-43, 0505/09-15-30

MERCEDES V-KLASSE, VITO, 2001 r. : poduszki pow., kierownica, napinacze, sensor - 3.000 zł. Ostrzeszów, tel. 0889/73-72-20

MERCEDES VANEO, 2000/05 r. : lusterka ręczne i el. reg. podgrzewane, możliwość wysyłki. Wrocław, tel. 0601/39-33-02

✪ **MERCEDES VARIO 612-814 : części nowe, regenerowane, używane, zestawy naprawcze - sprzedaż, naprawy - specjalizacja VARIO. TDV Stachowski, tel. 058/345-49-40, 0501/01-23-32 W01222274**

MERCEDES VARIO : zderzak, maska, błotniki, chłodnica wody i turbiny, lampy, opony, drzwi. Wrocław, tel. 071/356-03-54, 0602/19-16-22

MERCEDES VITO : tylna klapa bez szyby. Lwówek Śląski, tel. 0509/32-22-54

MERCEDES VITO : szyby drzwiowe - 200 zł/szt., postument pod fotel kierowcy - 150 zł, wykładzina z płyty (czarna) - 100 zł, wykładzina gumowa - 200 zł. Oława, tel. 071/313-03-62

MERCEDES VITO : drzwi, zderzak. Radwanice, tel. 0608/41-76-04, 071/311-74-34

MERCEDES VITO : zderzaki przednie i tylne. Świdnica, tel. 074/857-83-58

MERCEDES VITO : zderzaki, chłodnica, maska, błotniki, grill, licznik, klamki, stacyjka, lusterka, drzwi, klapa tylna, felgi stalowe i aluminiowe, lampy, przełączniki, wzmocnienie czołowe, opony i inne. Wrocław, tel. 071/356-03-54, 0602/19-16-22

MERCEDES VITO : siedzenia pasażera podwójne, siedzenie kierowcy z podłokietnikami - 1 000 zł. Wrocław, tel. 0600/43-10-17

MERCEDES VITO : lusterka, błotniki, hak holowniczy, stacyjka, filtr powietrza. Wrocław, tel. 0602/23-68-66

MERCEDES VITO : orurowanie - 200 zł. Wrocław, tel. 071/349-12-57

MERCEDES VITO : hak holowniczy - 800 zł. Wrocław, tel. 0600/43-10-17

MERCEDES VITO, 1998/00 r. : drzwi lewe i prawe, uzbrojone, z szybą, drzwi boczne prawe przesuwane, z szybą. Wrocław, tel. 0600/93-58-48

MERCEDES VITO, 2000 r. : poduszki pow., kierownica, sensor, napinacze - 3.000 zł. Ostrzeszów, tel. 0889/73-72-20

MERCEDES VITO, SPRINTER, VANEO, (1999 r.): lusterka. Wrocław, tel. 0692/46-54-04, 0600/92-13-68

MERCEDES VITO, SPRINTER, VANEO, 1996/04 r. : lusterka boczne, możliwość wysyłki. Wrocław, tel. 0601/39-33-02

MERCURY VILLAGER, 1995 r. : głowica, pompa wody, amortyzatory przednie, sprężyny, reflektory, tarcze i zaciski hamulcowe, półoś długa, poduszki silnika i skrzyni biegów, aparat zapłonowy od 200 zł. Przylep, tel. 068/321-16-17, 0606/63-95-69

MITSUBISHI, 1991 r., 1500 ccm : silnik, skrzynia biegów, osprzęt silnika, półosie. Oleśnica, tel. 0504/27-75-02

MITSUBISHI 3000 GT, GALANT : turbosprężarki, każdy model - od 700 zł. Wrocław, tel. 0608/75-59-29

MITSUBISHI CARISMA : lusterka. Wrocław, tel. 0692/46-54-04, 0600/92-13-68

MITSUBISHI CARISMA, 1994/02 r. : zderzak, błotniki. Radwanice, pow. wrocławski, tel. 0600/13-13-22

MITSUBISHI CARISMA, 1995/02 r. : duży wybór różnych części mechanicznych i blacharskich, możliwość wysyłki. Góra, tel. 065/543-38-51, 0601/56-42-29

MITSUBISHI CARISMA, 1996 r., 1600 ccm : elementy blacharki, części mechaniczne, elementy plastikowe, szyby, fotele, silnik, inst. gazowa, felgi aluminiowe, lampy i inne z demontażu, stan b. dobry, możliwość wysyłki. Wałbrzych, tel. 0889/26-61-81, 0505/68-27-03

MITSUBISHI CARISMA, 2001 r., 1800 ccm, 16V : elementy blacharki, oświetlenie, zawieszenia, poduszki pow., felgi aluminiowe, silniki, skrzynie biegów, elementy plastikowe wnętrza i inne. Oława, tel. 0880/10-80-23, 0507/48-07-00

MITSUBISHI CARISMA, CANTER : turbosprężarki, każdy model - od 700 zł. Wrocław, tel. 0608/75-59-29

MITSUBISHI CARISMA, GALANT, 1990/04 r. : różne części mechaniczne i blacharskie, możliwość wysyłki. Jarocin, tel. 0509/86-95-13, 0607/89-10-83

MITSUBISHI COLT, 1300 ccm : silnik, skrzynia biegów, półosie, elementy zawieszenia, klapa tylna, zderzak tylny, lampy, drzwi. Lwówek Śl. Tel. 0509/32-22-54

MITSUBISHI COLT : maska, zderzak, reflektory, zawieszenie i inne. Wrocław, tel. 0601/95-16-78

MITSUBISHI COLT, 1987 r., 1500 ccm : maska przednia, chłodnica - 100 zł. Koźmin Wlkp., powiat krotoszyński, tel. 0888/38-78-52

MITSUBISHI COLT, 1988 r., turbo : wszystkie części z demontażu, możliwość wysyłki. Wrocław, tel. 0601/70-76-45, 0601/70-17-36

MITSUBISHI COLT, 1990 r., 1300 ccm, 1500 ccm, benzyna : silnik z dokumentacją, maski, drzwi, lampy, zawieszenia, stacyjka i inne. Opole, tel. 0605/57-20-65

MITSUBISHI COLT, 1991 r., 1300 ccm : silnik - 290 zł, skrzynia biegów (5) - 230 zł, rozrusznik, alternator, gaźnik, głowica, komputer, stacyjka, klamki, linki, listwy, drzwi, szyby, klapa tylna kpl., belka tylna kpl., amortyzatory, sprężyny sportowe, lampy tylne, tarcze i piasty ham. i inne. Czernica, powiat wrocławski, tel. 0502/97-03-78

MITSUBISHI COLT, 1991 r., 1300 ccm, benzyna : silnik bez osprzętu - 500 zł, skrzynia biegów (5) - 250 zł, reflektor lewy - 120 zł, błotnik lewy 70 zł, chłodnica - 100 zł, ćwiartki nadwozia - 150 zł, dach - 150 zł, klapa tylna - 100 zł, drzwi lewe - 80 zł, kolumny McPhersona - 100 zł i inne części. Świdnica, tel. 0600/28-37-55

MITSUBISHI COLT, 1992/95 r., 1600 ccm : silnik, skrzynia biegów, felgi stalowe, szyby, drzwi, lampy tylne, lusterka, elementy zawieszeń i plastikowe wnętrza, licznik, stacyjka, komputer i inne. Złotoryja, tel. 0605/82-10-51, 076/878-84-79

MITSUBISHI COLT, 1994/02 r. : zderzak, błotniki. Radwanice, pow. wrocławski, tel. 0600/13-13-22

MITSUBISHI COLT, 1996 r. : reflektory. Chojnów, tel. 0604/67-76-33

MITSUBISHI COLT, 1997 r., 1300 ccm, benzyna : skrzynia biegów, drzwi, zderzak tylny, zawieszenia, lusterka, zegary, stacyjka, błotniki, listwa kierownicza, dach, półosie. Złotoryja, tel. 076/878-52-44, 0509/38-34-31

MITSUBISHI COLT, LANCER, 1984/92 r., 1,3, 1,5, wszystkie modele: silnik, osprzęt silnika, skrzynia biegów, zawieszenie, ukł. kierowniczy, szyby, lampy, elementy plastikowe, karoseria na części, maska silnika, błotniki, drzwi, zderzaki, koła z oponami zimowymi. Legnica, tel. 0695/72-66-00

MITSUBISHI COLT, LANCER, 1986/94 r., 1300 ccm, 1800 : silniki, skrzynie biegów, zawieszenia, chłodnice, reflektory, lampy, felgi, elementy karoserii i inne części. Jelenia Góra, tel. 075/752-26-09 w godz. 9-17, 0604/62-27-34

MITSUBISHI ECLIPSE, 1994 r., 2000 ccm, 16V : zderzak tylny, blenda przednia. Wrocław, tel. 0605/62-00-14, 0602/33-40-00

MITSUBISHI GALANT : skrzynia biegów (automatic). Wrocław, tel. 0603/48-45-74

MITSUBISHI GALANT, 1981 r., 2300 ccm, turbo diesel : różne części, chłodnica, pompa wody, wspomagania, kolumna kierownicza ze stacyjką, most tylny, szyby oraz inne z demontażu. Poznań, tel. 0600/16-00-72

MITSUBISHI GALANT, 1986/94 r., 2000 ccm, 1800 ccm, 4x4: skrzynia biegów, zwrotnice, wahacze, zawieszenie tylne, elementy tapicerki, instalacja elektryczna oraz inne części nadwozia i podwozia z demontażu rozbitego auta. Wrocław, tel. 071/348-42-16

MITSUBISHI GALANT, 1989 r. : wszystkie części z demontażu, możliwość wysyłki. Wrocław, tel. 0601/70-76-45, 0601/70-17-36

MITSUBISHI GALANT hatchback, 1989 r., 2000 ccm, DOHC, 16V, 4-drzwiowy: błotniki, maska silnika, reflektory, kierunkowskazy, drzwi, szyby, felgi stalowe z oponami 14", zwrotnice, kolumny McPhersona, zderzak przedni, linki, inst. gazowa, el. otw. szyberdach, półosie, lampy tylne, silnik, inst. elektryczna, kpl. drzwi, przekaźniki, ABS i inne. Wrocław, tel. 0502/61-61-72

MITSUBISHI GALANT, 1989/92 r., 2000 ccm : elementy zawieszeń, nakładka zderzaka tylnego, lampy tylne, elementy zawieszeń, tylna belka, ukł. wydechowy, lusterka, drzwi kpl. i inne. Złotoryja, tel. 0605/82-10-51, 076/878-84-79

MITSUBISHI GALANT, 1991 r., 2000 ccm : silnik, skrzynia biegów, półosie. Legnica, tel. 0601/79-30-85

MITSUBISHI GALANT, 1992/94 r., 2000 ccm, 150 KM : silnik, elem. zawieszenia, elem. blacharki, elem. plastikowe, lampy, zderzaki, klimatyzacja, tapicerka, osprzęt silnika i inne. Wrocław, tel. 0602/48-72-13

MITSUBISHI GALANT, 1994/02 r. : zderzak, błotniki. Radwanice, pow. wrocławski, tel. 0600/13-13-22

MITSUBISHI GALANT, LANCER : głowice (do 1.8 D, 1.8 turbo D). Bolesławiec, tel. 0509/37-66-42

MITSUBISHI L200, L300, L400 : turbosprężarki, każdy model - od 700 zł. Wrocław, tel. 0608/75-59-29

MITSUBISHI L300 : bardzo duży wybór części do różnych wersji i roczników, w tym również 4WD, możliwość wysyłki. Góra, tel. 065/543-41-95, 0601/55-17-72

MITSUBISHI L300, 1981 r., 2300 ccm, turbo diesel : różne części, chłodnica, pompa wody, wspomagania, kolumna kierownicza ze stacyjką, most tylny, szyby oraz inne z demontażu. Poznań, tel. 0600/16-00-72

✪ **MITSUBISHI L300 2.5 D, 2.5 TD, PAJERO 2.5 TD, COLT, LANCER 1.3 12V, 1.6, 16V, GALANT 1.8 D, 1.8 TD, 2.0 D, 2.0 TD, 2.0 16V, 2.0 V6, 2.5 V6: silniki, skrzynie biegów, alternatory, rozruszniki, możliwy montaż, wysyłka. Tel. 0502/08-89-47 W01001235**

MITSUBISHI LANCER, 1500 ccm, benzyna : silnik, skrzynia biegów (5) i inne części mechaniczne i blacharskie. Łagiewniki, tel. 071/392-58-90, 0889/59-51-00

MITSUBISHI LANCER, 1980/83 r. : silnik, skrzynia biegów, zawieszenia i inne. Ostrów Wlkp. Tel. 062/591-02-96

MITSUBISHI LANCER KOMBI, 1987/92 r., 1500 ccm : wszystkie części. Świdnica, tel. 0607/35-30-69

MITSUBISHI LANCER GLX, 1990 r. : różne części - 1 zł. Kolsko, tel. 0602/46-69-28

MITSUBISHI LANCER, 1992/97 r., 1600 ccm : drzwi kpl., silnik, skrzynia biegów, elementy zawieszeń i plastikowe wnętrza, lampy tylne, komputer, lusterka, stacyjka, licznik, zderzak i inne. Złotoryja, tel. 0605/82-10-51, 076/878-84-79

MITSUBISHI LANCER, COLT, 1988/92 r. : różne części mechaniczne i blacharskie., woj. dolnośląskie, tel. 0608/47-38-35

MITSUBISHI LANCER, COLT, 1990 r. : wszystkie części z demontażu. Leszno, tel. 0694/24-18-32, 0607/88-90-25

MITSUBISHI PAJERO, 2500 ccm, turbo D : skrzynia biegów - 1.200 zł. Niedaszów, powiat jaworski, tel. 076/872-85-59, 0601/81-39-74

MITSUBISHI PAJERO, 1986/90 r., 2600 ccm, benzyna : różne części z demontażu. Jelenia Góra, tel. 0880/93-41-83

MITSUBISHI PAJERO, 1987/92 r., 3000 ccm : osprzęt silnika, skrzynia biegów, mosty napędowe, komputer, szyby, fotele, stacyjka, koła, lampy, błotniki, ukł. wydechowy, elementy plastikowe wnętrza, drzwi, klapa tylna i inne. Złotoryja, tel. 0605/82-10-51, 076/878-84-79

MITSUBISHI PAJERO, L200 MAGNUM : duży wybór różnych części mechanicznych i blacharskich, możliwość wysyłki. Góra, tel. 065/543-38-51, 0601/56-42-29

MITSUBISHI PAJERO, LANCER : turbosprężarki, każdy model - od 700 zł. Wrocław, tel. 0608/75-59-29

MOTOCYKL : sakwa na zbiornik paliwa Louis, nieużywana, 2-częściowa, regulowana torba z poliestru z kieszonką na mapę, wym. 40x30 cm - 130 zł. Wrocław, tel. 0501/46-21-30

MOTOCYKL HONDA CB 500F : silnik - 500 zł. Głuchołazy, tel. 077/439-40-94

MOTOCYKL JUNAK : różne części. Żelazno, powiat kłodzki, tel. 074/868-98-74

MOTOCYKL KAWASAKI KX 250, 1990 r. : wał korbowy, błotnik tylny. Namysłów, tel. 0604/84-04-45

MOTOCYKL MZ 250, 251 ETZ : cylinder - 80 zł, głowica - 50 zł, zawieszenie przednie - 80 zł, alternator - 50 zł, zębatki tylne - 40 zł, zębatka przy silniku, nowa - 20 zł, ukł. prostowniczy - 20 zł, kosz sprzęgłowy + tarcze (ok. 10 szt.) - 50 zł, inne. Czarny Bór, pow. wałbrzyski, tel. 0603/96-52-99

MOTOCYKL MZ 251 ETZ : wał korbowy, alternator, części do aparatu zapł. Milicz, tel. 0600/70-51-50

MOTOCYKL PIAGGIO, 1995 r. : elementy plastikowe - 70 zł. Chojnów, powiat legnicki, tel. 0506/13-23-85

MOTOCYKL WSK 125 : różne części. Żelazno, powiat kłodzki, tel. 074/868-98-74

MOTOCYKL WSK 125 : wszystkie części. Żmigród, tel. 071/385-70-36, 0501/37-11-10

MOTOROWER PIAGGIO SR 50, 1998 r. : wszystkie części do silnika. Wałbrzych, tel. 0607/99-39-19

MOTOROWER ROMET OGAR 200, OGAR 205 : różne części. Żelazno, powiat kłodzki, tel. 074/868-98-74

MOTOROWER ROMET OGAR 200, 50 ccm : silnik kpl., techn. sprawny - 150 zł. Wrocław, tel. 0508/99-17-31

MOTOROWER SIMSON : bagażniki boczne niklowane, 2 szt. - 80 zł. Wrocław, tel. 071/321-21-91, 0503/33-36-32

MULTICAR M-22, M-24, M-25 : most tylny, wał Cardana, skrzynia biegów, sprzęgło, blok silnika, głowica, pompy, obudowy, alternator, skrzynia ładunkowa, piasty, szyby, kierownica gruba, felgi i inne. Obornики Śląskie, tel. 071/310-75-35

NADWOZIE SKRZYNIOWE, wym. 410 x 210 cm, alum. burty, stelaż z plandeką - 3.200 zł. Rydzyna, powiat leszczyński, tel. 0696/07-18-72

NISSAN 200 SX : łożysko kpl., półoś tylnego mostu, nowe, Nissan Vanette: pompa sprzęglowa, nowa. Jelenia Góra, tel. 075/752-48-02, 0606/32-01-11

NISSAN 200 SX : maska, elementy zawieszenia, sprzęgło, osprzęt silnika. Wrocław, tel. 0601/95-16-78

NISSAN 200 SX, 1992 r., 1800 ccm, turbo : drzwi, szyby, błotniki, zawieszenia, koła, klapy tylne, tapicerki, zderzaki, skrzynie biegów, osprzęty silników i inne. Lubin, tel. 0696/49-97-07

NISSAN 200 SX, 300 ZX : turbosprężarki, każdy model - od 700 zł. Wrocław, tel. 0608/75-59-29

NISSAN ALMERA, 1400 ccm : silnik, osprzęt silnika, zawieszenia, elementy tapicerki. Wrocław, tel. 0602/33-40-00, 0605/62-00-14

NISSAN ALMERA, 1996 r., 1400 ccm, 16V : silniki, skrzynia biegów, drzwi, maski, szyby, zawieszenie, osprzęt silnika, elementy plastikowe wnętrza, elementy blacharki, koła, fotele oraz inne. Wałbrzych, tel. 0604/24-11-22

NISSAN ALMERA, 2002 r. : lampy przednie. Lubin, tel. 0888/80-66-11

NISSAN BLUEBIRD : skrzynia biegów (automatic). Wrocław, tel. 0603/48-45-74

NISSAN CABSTAR, TRADE : turbosprężarki, każdy model - od 700 zł. Wrocław, tel. 0608/75-59-29

NISSAN CHERRY, 1988 r., 3-drzwiowy: drzwi lewe z szybą. Jelenia Góra, tel. 0602/12-36-57

NISSAN MAXIMA QX : klapa. Wrocław, tel. 071/315-42-43

NISSAN MAXIMA, 1994 r., 3000 ccm, 12V : silnik kpl., kolektor wydechowy, poduszki silnika, belka dolna, koło zamachowe, aparat zapłonowy, głowica, wał korbowy, tłoki, korbowody, pompa wody od 200 zł. Przylep, tel. 068/321-16-17, 0606/63-95-69

NISSAN MICRA : różne części mechaniczne i blacharskie. Bystrzyca, tel. 071/303-07-95

NISSAN MICRA : błotniki, pas przedni, zderzak przedni, reflektory, atrapa przednia, lusterka. Oleśnica, tel. 071/399-26-98, 0603/92-75-92

NISSAN MICRA : maska, błotnik, drzwi, klapa tylna. Radwanice, tel. 0608/41-76-04, 071/311-74-34

NISSAN MICRA K11, 1000 ccm, benzyna : silnik, zawieszenia, drzwi, błotniki, maski i inne. Wrocław, tel. 0601/72-56-81

NISSAN MICRA : błotnik tylny prawy do modelu 3-drzwiowego - 400 zł. Wrocław, tel. 0601/71-61-30

NISSAN MICRA, 1985 r., 1000 ccm, 1200 ccm : zbiornik paliwa, maglownica, zawieszenie przednie, poduszka silnika, szyby, inst. elektryczna, zderzak przedni, sprężyny i inne. Opole, tel. 077/421-76-34

NISSAN MICRA, 1986/92 r. : różne części mechaniczne i blacharskie., woj. dolnośląskie, tel. 0608/47-38-35

NISSAN MICRA, 1987/92 r. : drzwi tylne - 50 zł, klapa z szybą - 50 zł, zderzak tylny - 50 zł, reflektory - 50 zł, lampy - 30 zł, lusterka - 30 zł, półosie z przegubami - 60 zł, szyby - 20 zł, inne. Świdnica, tel. 0607/35-30-69

NISSAN MICRA, 1989 r. : wszystkie części z demontażu. Chojnów, powiat legnicki, tel. 0691/02-56-00

NISSAN MICRA, 1992 r. : wszystkie części z demontażu. Bolesławiec, tel. 0604/96-32-98

NISSAN MICRA, 1992 r., 1200 ccm : różne części - 500 zł. Góra, tel. 0661/80-90-81

NISSAN MICRA, 1992 r., 1200 ccm : silnik - 600 zł. Góra, tel. 0661/80-90-81

NISSAN MICRA, 1995 r., 1000 ccm : drzwi, klapa tylna, zawieszenia, siedzenie, dach. Wrocław, tel. 0605/59-77-87

NISSAN PATROL, TERRANO, 1984/90 r. : mosty (przedni i tylny), szyby, koła 15", felgi aluminiowe + opony, napęd 4x4, elementy blacharki, skrzynie biegów, resory i inne, bardzo dobrej jakości, techn. sprawne. Wrocław, tel. 0508/13-90-88

NISSAN PRIMERA : lampy, grill „nerki" do maski, klamki, aparat zapłonowy., woj. wielkopolskie, tel. 0889/61-92-11

NISSAN PRIMERA SEDAN, poj. 2.0 E i D: głowica, zawieszenie, drzwi, błotniki, lampy, deska rozdz., podsufitka, gaźnik, pompa paliwa, tapicerka, rozrusznik. Legnica, tel. 0505/27-67-46

NISSAN PRIMERA : reflektory, kierunkowskazy, pas przedni, zderzak, atrapa przednia, lusterka, lampy tylne. Oleśnica, tel. 071/399-26-98, 0603/92-75-92

NISSAN PRIMERA P-10 : maska silnika, błotniki, zderzak, reflektory, atrapa. Szczytna, powiat kłodzki, tel. 0601/79-98-15, 074/868-36-40

NISSAN PRIMERA P10 : chłodnica. Wrocław, tel. 0604/17-57-40

NISSAN PRIMERA : skrzynia biegów (automatic). Wrocław, tel. 0603/48-45-74

NISSAN PRIMERA P-11 : lusterko. Wrocław, tel. 0692/46-54-04, 0600/92-13-68

NISSAN PRIMERA, 1991 r., 1600 ccm, benzyna : wszystkie części z demontażu. Jawor, tel. 0604/81-34-26

NISSAN PRIMERA KOMBI, 1991 r., 2000 ccm, benzyna, inst. gaz., automatic, klimatyzacja, ABS: wszystkie części z demontażu. Legnica, tel. 0601/67-87-04, 076/722-95-92

NISSAN PRIMERA, 1991 r. : różne części. Trzebnica, tel. 071/387-08-10, 0693/39-63-63

NISSAN PRIMERA P-10 SEDAN, 1992 r., 2000 ccm, benzyna, diesel : głowica, zawieszenie, drzwi prawe, błotniki przednie i tylne, lampy tylne, konsola, podsufitka, gaźnik, pompa paliwa, tapicerka, rozrusznik. Legnica, tel. 0505/27-67-46

NISSAN PRIMERA, 1992 r., 2000 ccm, 16V : drzwi, klapa tylna, rozrusznik, alternator, sprzęgło. Pieńsk, tel. 075/778-62-81, 0606/43-36-31

NISSAN PRIMERA P-10, P-11, 1993/02 r. : lusterka boczne, ręcznie lub elektr. regulowane, możliwa wysyłka. Wrocław, tel. 0601/39-33-02

NISSAN PRIMERA, 1994 r., 1600 ccm, 16V : różne części z demontażu, silnik, skrzynia biegów, elementy blacharki. Bolesławiec, tel. 0604/96-32-98

NISSAN PRIMERA SEDAN, 1994 r., 140 tys. km, 2000 ccm, diesel : silnik z dokumentacją, skrzynia biegów (5), zawieszenia, drzwi, osprzęt silnika, koła, szyby, tapicerka, lampy, błotniki i inne. Chojnów, powiat legnicki, tel. 0506/13-23-85

NISSAN PRIMERA, 1994 r., 2000 ccm, benzyna : lampy, grill, lusterka zewnętrzne, skrzynia biegów (5), kierownica z poduszką powietrzną, antena el. regulowana, przełączniki, licznik, felgi stalowe 14 cali. Namysłów, tel. 0504/91-28-31

NISSAN PRIMERA, 1994 r., 68 tys. km, 1600 ccm, 1.6, 2.0: zawieszenie przednie i tylne, kpl. drzwi, tapicerka, deska rozdz., ćwiartki nadwozia, klapa tylna, lampy tylne. Sulechów, powiat zielonogórski, tel. 0601/22-89-02

NISSAN PRIMERA, 1995 r., 2000 ccm, benzyna : części silnika, części skrzyń biegów automatycznych, części mechaniczne, silniki, zawieszenia, elementy blacharskie, oświetlenia. Tel. 0880/80-40-50, 0506/97-92-37

NISSAN PRIMERA, 1996 r., 2000 ccm, wtrysk, 16V : silnik, osprzęt silnika, skrzynia biegów, półosie, kolumny McPhersona, piasty, zawieszenie tylne, lampy, chłodnica wody i klimatyzacji, drzwi kpl., elementy plastikowe wnętrza, błotniki tylne i inne. Lwówek Śląski, tel. 0695/56-13-73

NISSAN PRIMERA, 1997 r. : klapa tylna kpl., możliwość wysyłki. Oława, tel. 071/303-32-34, 0602/24-34-06

NISSAN PRIMERA P-11, 1997 r., 1600 ccm, 16V : wszystkie części blacharskie i mechaniczne, elementy plastikowe, zawieszenia, maska, błotniki, zderzaki, chłodnica + wentylatory, drzwi, silniki, osprzęt silnika, inne. Wrocław, tel. 0508/68-98-38

NISSAN PRIMERA, 2003 r., 1800 ccm, 16V : tylna część nadwozia i dach do kombi, wzmocnienie przednie, zawieszenia, liczniki, drzwi kpl., klapa tylna, tapicerka i inne. Oława, tel. 0888/68-08-85

NISSAN PRIMERA, MICRA, 1990/04 r. : różne części mechaniczne i blacharskie, możliwość wysyłki. Jarocin, tel. 0509/86-95-13, 0607/89-10-83

NISSAN PRIMERA, SUNNY, 1700 ccm, 2000 ccm, diesel : głowice. Bolesławiec, tel. 0502/45-13-00, 0509/37-66-42

NISSAN PRIMERA, SUNNY KOMBI, SEDAN : różne części mechaniczne i blacharskie. Legnica, tel. 0508/69-72-16

NISSAN PRIMERA, SUNNY, benzyna, diesel, różne części z demontażu: elementy blacharki i części mechaniczne, silnik, most, skrzynia biegów, zawieszenia, maski, błotniki, drzwi, lampy, zderzaki, szyby, elementy wyposaż. wnętrza, inne części. Lwówek Śląski, tel. 0608/37-17-08

✪ **NISSAN PRIMERA, SUNNY 1.6 16V, 2.0 16V, 1.7 D, 2.0 D, 2.0 TD, SERENA 2.0, 16V, URVAN 2.5 D, 2.7 D, 200 SX, VANETTE 2.0 D: silniki, skrzynie biegów, alternatory, rozruszniki, możliwy montaż, wysyłka. Tel. 0502/08-89-47 W01001245**

NISSAN SERENA, 2300 ccm, diesel : skrzynia biegów (5). Ostrów Wlkp. Tel. 0501/13-46-70

NISSAN SERENA, 2300 ccm, diesel : silnik, skrzynia biegów, zawieszenie, nagrzewnica, błotniki, zderzaki, lampy, elementy karoserii i inne. Wrocław, tel. 0601/72-56-81

NISSAN SUNNY B-12, COUPE, wersja sportowa, 2-drzwiowy: zawieszenie, półosie, błotniki, klapy, szyby, drzwi i inne, stan części b. dobry. Gęsice, powiat oławski, tel. 071/302-98-29, 0601/96-00-50

NISSAN SUNNY : zderzak. Radwanice, tel. 0608/41-76-04, 071/311-74-34

NISSAN SUNNY, 1600 ccm : różne części. Świdnica, tel. 0607/35-30-69

NISSAN SUNNY N-14 : drzwi. Trzebnica, tel. 0888/01-54-81, 0888/35-31-50

NISSAN SUNNY : reflektor prawy. Wrocław, tel. 0506/98-63-12, 0880/74-13-97

NISSAN SUNNY : silnik 1.7 D, stan b. dobry, możliwe sprawdzenie - 1.300 zł. Wałbrzych, tel. 074/846-93-63

NISSAN SUNNY, 1985 r., 1500 ccm, benzyna : silnik, zawieszenie, lampy, drzwi, szyby, automat. skrzynia biegów. Legnica, tel. 0505/27-67-46

NISSAN SUNNY, 1985 r., 1500 ccm, benzyna, do wersji 5-drzwiowej: drzwi, automat. skrzynia biegów, zawieszenie, silnik z dokumentacją, koła i inne. Chojnów, powiat legnicki, tel. 0506/13-23-85

NISSAN SUNNY SEDAN, 1985 r., 1700 ccm, diesel : rozrusznik. Lubań, tel. 0501/46-64-60

NISSAN SUNNY COUPE, 1986 r., 1600 ccm : różne części. Nowa Sól, tel. 0602/46-69-28

NISSAN SUNNY B-11, 1986 r. : blok silnika, zawieszenie, maski i inne. Namysłów, tel. 077/410-49-10, 0600/79-47-35

NISSAN SUNNY B-12 COUPE, 1988 r., 1600 ccm : klapa tylna, maska, drzwi, lampy, pasy bezpieczeństwa (bezwładnościowe), lewe lusterko, spoilery, prawy wahacz, kanapa, wał, części silnika, wyposażenia wnętrza. Wrocław, tel. 0508/08-02-27

NISSAN SUNNY, 1989 r., 1700 ccm, diesel : wszystkie części z demontażu, silnik, skrzynia biegów i inne. Bolesławiec, tel. 0604/96-32-98

NISSAN SUNNY, 1989 r., 1300 ccm : aparat zapł., serwo, zwrotnice, półosie, błotnik lewy, drzwi prawe, rozrusznik, silniczek wycieraczki tylnej, sprzęgło, stabilizator, wahacz prawy. Wrocław, tel. 0888/27-25-09

NISSAN SUNNY COUPE, 1989 r., 1600 ccm, 16V : różne części mechaniczne i blacharskie. Żary, tel. 0691/59-02-00

NISSAN SUNNY, 1990 r., 1700 ccm, diesel : drzwi, błotniki, klapa, ukł. wydechowy, półosie, hamulce, zawieszenia, lampy, chłodnica, lusterka, wzmocnienie tylne i inne. Wrocław, tel. 071/783-66-37, 0880/10-82-42

NISSAN SUNNY, 1991 r., 1400 ccm : skrzynia biegów, półosie, sprzęgło, rozrusznik, reflektory, grill. Chojnów, powiat legnicki, tel. 0604/28-05-56, 076/819-18-56

NISSAN SUNNY SEDAN, 1991 r., 1400 ccm : różne części z demontażu. Gromadka, powiat bolesławiecki, tel. 0691/72-39-66

NISSAN SUNNY N-14, 1991/94 r. : reflektory. Jelenia Góra, tel. 0889/28-46-97

NISSAN SUNNY N-14, 1991/95 r. : chłodnica - 120 zł, elementy silnika 1.400 ccm, gaźnik do silnika 1.600 ccm - 150 zł, drzwi tylne lewe - 100 zł, klapa tylna, lampy tylne, zderzak tylny - 100 zł, kolumny McPhersona - 150 zł, półosie z przegubami - 150 zł i inne części. Świdnica, tel. 0600/28-37-55

NISSAN SUNNY, 1992 r., 1400 ccm : silnik, osprzęt silnika, skrzynia biegów, półosie, chłodnica, zawieszenia, oś tyna, drzwi, szyby, maska, klapa, błotniki, lampy, elementy cięte i inne z demontażu. Legnica, tel. 0696/42-38-48

NISSAN SUNNY, 1993 r., 1.4-2.0 D : głowica 1.4, dolna część silnika 2.0 D i inne części mechaniczne, blacharskie oraz oświetlenie. Oleśnica, tel. 0504/27-75-02

NISSAN SUNNY N-14, 1993 r., 2000 ccm : różne części z demontażu, od 50 zł. Rawicz, tel. 0693/72-06-46

NISSAN SUNNY N-14, 1993 r., 1700 ccm, diesel : wszystkie części z demontażu. Głubczyce, tel. 077/485-98-83, 0606/30-67-55

NISSAN SUNNY N-14, 1993 r., 1400 ccm, 16V : wszystkie części z demontażu. Oława, tel. 071/302-98-17

NISSAN SUNNY, 1993/94 r., 2000 ccm, diesel : skrzynia biegów, błotniki, drzwi, szyby, zderzak, klapa tylna, wspomaganie kier., elementy wnętrza, ćwiartki nadwozia, podnośniki elektryczne, zbiorniki paliwa, zawieszenia i inne. Rawicz, tel. 0693/72-06-46

niki, liczniki i inne. Dzierżoniów, tel. 0505/63-80-55, 0505/87-94-14

OPEL ASTRA KOMBI, 1992 r. : różne części. Leszno, tel. 0608/60-04-13

OPEL ASTRA, 1992 r., 1600 ccm, benzyna, inst. gaz., 5-drzwiowy: różne cześci z rozbilego auta. Wrocław, tel. 071/372-87-60

OPEL ASTRA I, II, 1992/02 r. : klapy tylne (kombi), maski, zderzaki, grille, rolety tylne, inne części, możliwość wysyłki. Oława, tel. 071/303-32-34, 0602/24-34-06

OPEL ASTRA, 1992/03 r. : różne części mechaniczne i blacharskie, felgi, chłodnice, zderzak przedni, po tuningu Irmscher (Astra B) i inne. Świdnica, tel. 074/857-83-58

OPEL ASTRA KOMBI, 1993 r., benzyna : zbiornik paliwa, metalowy, nowy - 250 zł. Zgorzelec, tel. 0696/41-69-91

OPEL ASTRA, 1993 r. : zderzak przedni i tylny, również do kombi. Bystrzyca Kłodzka, tel. 0691/67-01-72

OPEL ASTRA, 1993 r. : maska do GSi, drzwi, pompy paliwa, oś tylna, konsola czarna i inne. Opole, tel. 0605/57-20-65

OPEL ASTRA, 1993 r., 1600 ccm, E : silnik cały lub na części, skrzynia biegów, listwa wspomagania + pompa, amortyzatory, wahacze, zawieszenie tylne, siedzenia, plastiki, prawa lampa, lewe tylne drzwi. Pleszew, tel. 0607/23-66-64

OPEL ASTRA, 1993 r., 1600 ccm : różne części mechaniczne i blacharskie. Wrocław, tel. 0694/83-33-31

OPEL ASTRA SEDAN, 1994 r. : dach. Dębnica, powiat trzebnicki, tel. 0661/73-12-26

OPEL ASTRA hatchback, 1994 r., 1600 ccm : wszystkie części. Lwówek Śl. Tel. 0509/32-22-54

OPEL ASTRA SEDAN, 1994 r. : silnik, skrzynia biegów, osprzęt silnika, elementy blacharki, lampy tylne, zawieszenia, piasty, półosie, elementy tapicerki i inne. Wrocław, tel. 0605/62-00-14, 0602/33-40-00

OPEL ASTRA, 1995 r., 2000 ccm, zielony metalik: wszystkie części z rozbiórki. Złotoryja, tel. 0604/82-22-23

OPEL ASTRA, 1996 r., 1400 ccm, 16V, 1700 ccm, turbo D: skrzynia biegów, drzwi, maska, szyby, zawieszenie, osprzęt silnika, elementy plastikowe wnętrza, elementy blacharki, koła, fotele oraz inne. Wałbrzych, tel. 074/846-49-58

OPEL ASTRA KOMBI, 1997 r. : zderzak tylny - 100 zł. Strzelin, tel. 0887/09-60-24

OPEL ASTRA, 1998 r. : zderzak tylny. Bystrzyca Kłodzka, tel. 0691/67-01-72

OPEL ASTRA II, 1999 r., 1600 ccm, 16V : skrzynia biegów, osprzęt silnika, elementy blacharki, zawieszenia, piasty, półosie, elementy tapicerki i inne. Wrocław, tel. 0605/62-00-14, 0602/33-40-00

OPEL ASTRA II, 2000 r. : tłoki z korbowodami (3 szt.) z 2000 r., przebieg 90.000 km, silnik typ X16XEL o poj. 1.6 16V. Jawor, tel. 0691/93-58-90

OPEL ASTRA II, 2001 r. : pompa ABS, RO z RDS-em, klosze lamp przednich, panel sterowania wentylacją. Wrocław, tel. 0695/92-50-66

OPEL ASTRA II KOMBI, 2002 r., 2000 ccm, 16V, dTi : ćwiartka nadwozia tylna, lewa - 240 zł, kolektor ssący. Góra, tel. 065/544-75-93

OPEL ASTRA, 2003 r. : zderzak przedni i tylny, wkłady lusterek. Wrocław, tel. 0504/84-78-50

OPEL ASTRA II, 2003 r. : reflektor lewy, błotnik lewy, zderzak przedni. Wrocław, tel. 0693/33-34-76

OPEL ASTRA III, 2004 r. : lusterko lewe nowe. Polkowice, tel. 0693/65-10-44

OPEL ASTRA I, **CORSA** A, B, **OMEGA** B, **VECTRA** B : różne części mechaniczne i blacharskie. Wschowa, tel. 0607/38-25-70

OPEL ASTRA I, **CORSA** C, **ZAFIRA**, **OMEGA** B, **VECTRA** A : różne części mechaniczne i blacharskie. Leszno, tel. 0603/23-42-21

OPEL ASTRA I, II, **CORSA** B, **OMEGA** B, **VECTRA** B : elementy blacharki, lampy, zderzaki i inne oraz. Wrocław, tel. 071/788-47-94, 0607/65-79-79, 0500/73-36-43

OPEL ASTRA I, II, **VECTRA**, **ZAFIRA**, 1998/04 r., 1.4, 1.6, 1.7, 1.8, 2.0: ABS, wspomaganie kier., zawieszenie, skrzynie biegów, silniki, osprzęt silnika, inst., tapicerka, siedzenia, drzwi, klimatyzacja, chłodnice, wtryski, szyby, elementy blacharki, lampy, felgi aluminiowe, RO i inne. Wrocław, tel. 0501/41-00-10

OPEL ASTRA II, III, **TIGRA**, **VECTRA**, **OMEGA**, **CORSA** : lusterka. Wrocław, tel. 0692/46-54-04, 0600/92-13-68

OPEL ASTRA, **CORSA**, **KADETT** : silnik 1.6 diesel - 1.300 zł, 1.5 TD Isuzu - 1.400 zł, 1.7 TD Isuzu (na części), rozrusznniki, alternatory. Kalisz, tel. 0502/44-02-38, 0606/63-94-22 po godz. 17

OPEL ASTRA, **CORSA**, **KADETT**, **OMEGA** A, **VECTRA** A, 1984/00 r., 1000 ccm, 1200, 1300, 1400, 1600, 1800, 2000, 1500 D: silniki, skrzynie biegów, zawieszenia, chłodnice, reflektory, lampy, felgi, elementy karoserii i inne części. Jelenia Góra, tel. 075/752-26-09 w godz. 9-17, 0604/62-27-34

OPEL ASTRA, **CORSA**, **OMEGA**, **VECTRA**, 1988/93 r. : różne części blacharskie i mechaniczne. Trzebnica, tel. 071/387-49-37, 0606/28-75-78

OPEL ASTRA, **CORSA**, **VECTRA**, 1500 ccm, TDI (Isuzu) : części silnika, skrzynie biegów F-13 i F-16. Rogoźnica, gm. Strzegom, tel. 074/855-92-48

OPEL ASTRA, **VECTRA** : części mechaniczne, elementy karoseryjne i elektryczne z demontażu, gwarancja. Leszno, tel. 065/533-03-08, 0605/69-32-30, 0605/66-47-80

OPEL ASTRA, **VECTRA**, poj. 1500, 1800 ccm: skrzynia biegów, części skrzyni biegów. Wrocław, tel. 071/792-30-91, 0602/15-26-77

OPEL ASTRA, **VECTRA**, 1992/95 r., 1.2-2.0: różne części nadwozia i silników. Trzeboszowice, powiat nyski, tel. 0505/08-91-15

○ OPEL ASTRA, VECTRA, CORSA, OMEGA, KADETT, CALIBRA, 1980/00 r., Polonez Caro, Atu, Truck, Peugeot 205, 309, 405, 406, 605, Partner, Boxer: lampy tylne, reflektory, kierunkowskazy, halogeny, atrapy, zderzaki, chłodnice, elementy blacharki itp. REG-PLAST, Wrocław, ul. Przedmiejska 1, tel. 071/355-06-07, 0602/18-87-35 W81000185

OPEL CALIBRA, 1100 ccm : tylna szyba, alternator, rozrusznik, pompa ABS, układ wtryskowy, przekł. kierownicza ze wspomaganiem, chłodnica, kpl. foteli, zderzak tylny, szyba boczna tylna i prawa przednia, zawieszenie tylne. Bolków, pow. jaworski, tel. 0602/44-87-45

OPEL CALIBRA : różne części mechaniczne, zawieszenia, lampy tylne, felgi aluminiowe, elementy plastikowe. Głogów, tel. 076/833-41-46, 0509/96-01-92

OPEL CALIBRA : reflektory, lampy tylne, zderzak, błotniki, maska, szyby, felgi aluminiowe, zawieszenia, drzwi i inne. Głogów, tel. 0602/79-74-26

OPEL CALIBRA, 2000 ccm : części mechaniczne i blacharskie, wyposażenie wnętrza. Kępno, tel. 0609/36-69-33

OPEL CALIBRA, 2000 ccm, benzyna : wszystkie części z demontażu. Pleszew, tel. 062/742-48-90, 0608/55-37-93

OPEL CALIBRA : drzwi, lusterko, klapa tylna, lampy tylne. Radwanice, tel. 0608/41-76-04, 071/311-74-34

OPEL CALIBRA, 2000 ccm : kpl. silnik, inne. Rawicz, tel. 065/546-29-15, 0603/63-13-56

OPEL CALIBRA, 2000 ccm, 16V : różne części z demontażu. Strzelce Opolskie, tel. 077/461-93-59, 0880/05-57-26

OPEL CALIBRA : zderzaki, kolektor ssący, przepustnica, alternator, zderzaki po tuningu. Świdnica, tel. 074/857-83-58

OPEL CALIBRA : różne części mechaniczne i blacharskie, błotniki, szyby, klapa, lampy, elementy plastikowe, zawieszenia, osprzęt silnika, silnik i inne. Wrocław, tel. 0609/02-67-37

OPEL CALIBRA, 2.0 wtrysk 16V (napęd 4x4) : różne części z demontażu. Wschowa, tel. 0605/91-88-41, Niemcy, 0049/174-96-98-61

OPEL CALIBRA, 1990/97 r. : maska silnika, zderzaki, błotniki, wzmocnienie, reflektory. Szczytna, powiat kłodzki, tel. 0601/79-98-15, 074/868-36-40

AUTO-OPEL
CZĘŚCI UŻYWANE, IMPORTOWANE Z NIEMIEC
Wrocław, ul. Kleczkowska 52 (teren portu)
czynne w godz. 9.00-17.00
tel. 071/329-25-72 w godz. 9.00-17.00, 0-601 826 737
MOŻLIWOŚĆ WYSYŁKI
OP040405

OPEL CALIBRA, 1991 r., 132 tys. km, 2000 ccm, 16V, 150 KM : skrzynia biegów, drzwi, el. otw. szyby, szyberdach, elementy wnętrza, osprzęt silnika, półosie, przepływomierz, wspomaganie kier., komputery, przełączniki, lampy tylne. Wołów, tel. 0889/36-70-42

OPEL CALIBRA, 1991 r., 2000 ccm, 16V : skrzynia biegów, silnik, drzwi, lampy, ćwiartki nadwozia, dach, el. otw. szyby, przepływomierze, ABS, liczniki i inne części. Wołów, tel. 0889/36-70-42

OPEL CALIBRA, 1992/94 r. : maska, błotniki, chłodnice, zderzak, reflektory, inne części, możliwość wysyłki. Oława, tel. 071/303-32-34, 0602/24-34-06

OPEL CALIBRA, 1994 r., 2000 ccm, 16V : silniki, skrzynia biegów, drzwi, maski, szyby, zawieszenie, osprzęt silnika, elementy plastikowe wnętrza, elementy blacharki, koła, fotele oraz inne. Wałbrzych, tel. 0606/33-34-35

OPEL CALIBRA, **CORSA**, **OMEGA** : turbosprężarki, każdy model - od 700 zł. Wrocław, tel. 0608/75-59-29

OPEL CALIBRA, **VECTRA** : poduszka pow. kierowcy i pasażera. Wrocław, tel. 0607/41-96-65

OPEL COMMODORE, 1983 r., 2500 ccm : 5 felg aluminiowych + opony 14", silnik, skrzynia biegów i inne części z demontażu. Wrocław, tel. 0605/25-28-60

OPEL CORSA A, B : zderzak przedni. Bystrzyca Kłodzka, tel. 0691/67-01-72

OPEL CORSA A : lampy, ukł. wydechowy i kierowniczy, chłodnica, wentylator, nagrzewnica. Leszno, tel. 0502/60-15-34

OPEL CORSA A : różne części mechaniczne i blacharskie. Lubsko, powiat żarski, tel. 0601/79-30-89

OPEL CORSA : różne części. Lutynia, tel. 071/396-58-19, 0502/35-19-15

OPEL CORSA C : szyba tylna. Lwówek Śląski, tel. 0694/18-48-02

OPEL CORSA A : klapa tylna. Lwówek Śląski, tel. 0694/18-48-02

OPEL CORSA C : zderzak przedni. Lwówek Śląski, tel. 075/782-44-13, 0697/32-29-68

OPEL CORSA B : zderzak przedni, reflektory, lusterka zewnętrzne. Namysłów, tel. 0504/91-28-31

OPEL CORSA : błotniki, maska silnika, zderzaki, reflektory, pas przedni, lusterka, lampy tylne. Oleśnica, tel. 071/399-26-98, 0603/92-75-92

OPEL CORSA B : klapy, zderzaki, maski, błotniki, inne części kpl., możliwość wysyłki. Oława, tel. 071/303-32-34, 0602/24-34-06

OPEL CORSA, 1400 ccm, 3-drzwiowy: części blacharskie, skrzynia biegów, silnik. Ostrzeszów, tel. 0607/87-62-60

OPEL CORSA A, B : silniki, skrzynia biegów, zawieszenie, oblachowanie, oświetlenie, elementy karoserii, dach, fotele, konsola, elementy plastikowe. Prusice, tel. 071/312-54-64

OPEL CORSA C : maska. Radwanice, tel. 0608/41-76-04, 071/311-74-34

AUTOCZĘŚCI
NOWE I UŻYWANE
silniki z dokumentacją, zawieszenia, skrzynie biegów, części karoserii i inne
OP032226
TOMAS
ul. Sudecka 32
JELENIA GÓRA
✆ 075/752-26-09 ✆ 075/752-37-92
✆ 0-604 62 27 34
www.uzywane.pl
e-mail:sklep-tomas@wp.pl

OPEL CORSA C : różne części. Rawicz, tel. 065/546-29-15, 0603/63-13-56

OPEL CORSA B : wszystkie części z demontażu. Wałbrzych, tel. 0880/40-84-77

OPEL CORSA : zderzak przedni i tylny. Wrocław, tel. 0506/63-34-35

OPEL CORSA, 1200 ccm, 1300, 1400, benzyna : silnik, lampy, błotniki, drzwi, zderzaki, zawieszenie, maska, klapa, konsola, ćwiartka przednia, skrzynia biegów. Wrocław, tel. 0880/23-77-53

OPEL CORSA B, 1500 ccm, TDI, 1200, 1500, benzyna: silnik, skrzynia biegów. Wrocław, tel. 0601/95-16-78

OPEL CORSA, części z demontażu: silniki, skrzynie biegów, osprzęt silnika, elementy blacharki, ćwiartki nadwozia, inne, możliwość wysyłki. Wrocław, tel. 0880/21-52-15, 0691/79-90-11

OPEL CORSA A : chłodnica + wentylator. Wrocław, tel. 0604/17-57-40

OPEL CORSA A, B : karoseria, zawieszenia, osprzęt silnika i inne. Wrocław, tel. 0609/02-67-37

OPEL CORSA B : podłużnica z belką łączącą i ścianą grodziową, spoilery kpl., zderzak przedni i inne - 500 zł. Węgliniec, powiat zgorzelecki, tel. 0888/17-47-14

OPEL CORSA, 1983/05 r. : różne części. Wrocław, tel. 071/346-27-24 w godz. 9-17, 0601/74-83-50

OPEL CORSA B, 1987 r. : zderzak przedni, stan dobry. Lwówek Śląski, tel. 075/782-44-13, 0697/32-29-68

OPEL CORSA A, 1988/93 r. : różne części. Świdnica, tel. 0607/35-30-69

OPEL CORSA A, 1990 r. : części blacharskie i mechaniczne. Bogatynia, powiat zgorzelecki, tel. 0600/66-56-88

OPEL CORSA, 1990 r., 1400 ccm : lampy tylne, koła, błotniki, drzwi, szyby, klapa tylna, maska silnika, zawieszenia, elementy plastikowe wnętrza, ukł. kierowniczy, amortyzatory. Ząbkowice Śląskie, tel. 0609/50-30-72

OPEL CORSA, 1991 r. : skrzynia biegów, rozrusznik, tylna ścianka, zawieszenia. Pokój, tel. 077/469-32-92, 0661/12-52-69

OPEL CORSA, 1991/92 r., 1200 ccm, benzyna : silnik, skrzynia biegów - 500 zł. Gostyń, tel. 0603/10-71-40

OPEL CORSA, 1992 r., 1.2, 1.4, 3-drzwiowy: wszystkie części z demontażu. Legnica, tel. 0601/67-87-04, 076/722-95-92

OPEL CORSA, 1992 r., 1400 ccm : silnik, skrzynia biegów (5), osprzęt silnika, komputer. Wołów, tel. 0507/03-33-10

OPEL CORSA „Jezka", 1993 r., czarny : zderzak przedni - 100 zł. Kłodzko, tel. 074/871-46-46, 0508/74-58-76

REGENERACJA GŁOWIC
DO WSZYSTKICH TYPÓW POJAZDÓW
sprawdzanie wtryski
www.glowice.com.pl
OP042005
HUZAR
NAJ lepiej szybciej taniej
spawanie aluminium i żeliwa
Wrocław, ul. Korfantego 36
tel. 071/339-77-27, 360-83-28
tel. 0-601 871 781, 0-601 077 714
czynne: Pn.-Pt. 8.00-18.00, Sob. 8.00-14.00
w soboty również giełda w Lubinie

OPEL CORSA B, 1993/00 r. : maska, błotniki, wzmocnienie czołowe, zderzaki, lampy tylne, lusterka, reflektory. Wrocław, tel. 0601/59-21-76

OPEL CORSA B, 1994 r., 1500 ccm, diesel : silniki, części do diesla, skrzynia biegów, lampy, drzwi, klapa tylna i inne. Opole, tel. 0605/57-20-65

OPEL CORSA, 1996 r. : błotniki przednie. Bolesławiec, tel. 0887/20-93-65

OPEL CORSA, 1996 r. : szyba drzwiowa do wersji 3-drzwiowej, lusterka kpl., klamki, zamki, uszczelki. Wrocław, tel. 0509/96-45-92

OPEL CORSA B, 1997 r. : piasta tylna, obudowa licznika, kierunkowskazy. Wrocław, tel. 0695/92-50-66

OPEL CORSA, 1997 r. : poduszka pow. kierowcy i pasażera, + sensor, taśma i kierownica - 600 zł. Gorzów Wlkp. Tel. 0602/82-43-26

OPEL CORSA, 1997 r. : zderzaki. Gryfów Śląski, tel. 075/781-45-98, 0604/14-19-76

OPEL CORSA B, 1999 r. : błotniki, prawy i lewy. Wrocław, tel. 0601/51-92-09

OPEL CORSA C, 2003 r., 1400 ccm, benzyna : skrzynia biegów. Kłodzko, tel. 0505/81-69-65

OPEL CORSA, 2003 r. : zderzak. Wrocław, tel. 0600/13-13-22

OPEL CORSA, 2004 r. : zderzak przedni, zderzak tylny, wkłady lusterek. Wrocław, tel. 0504/84-78-50

OPEL CORSA, **ASCONA**, **REKORD**, **KADETT**, 1990 r., 2000 ccm, benzyna, diesel : elementy blacharskie, drzwi, szyby, mosty, silniki, półosie i wiele innych części. Wrocław, tel. 0605/12-80-05

OPEL FRONTERA B : zderzak tylny, belka, osłona plastikowa na koło. Lwówek Śląski, tel. 0694/18-48-02

OPEL FRONTERA : turbosprężarki, każdy model - od 700 zł. Wrocław, tel. 0608/75-59-29

OPEL FRONTERA, 1992 r. : różne części mechaniczne z demontażu. Wrocław, tel. 0602/33-40-00, 0605/62-00-14

OPEL FRONTERA, **VECTRA**, **OMEGA** B : różne części mechaniczne i blacharskie z demontażu. Tel. 0508/49-92-46

OPEL KADETT : skrzynie biegów (F-13, F-16), komputer, gaźniki. Bolesławiec, tel. 0604/75-81-96

OPEL KADETT D : zderzak tylny. Bystrzyca Kłodzka, tel. 0691/67-01-72

OPEL KADETT, 1300 ccm, benzyna : różne części z demontażu. Jemielno, tel. 065/544-73-03, 0888/81-58-25

OPEL KADETT CABRIO, 2000 ccm : części mechaniczne i blacharskie, wyposażenie wnętrza. Kępno, tel. 0609/36-69-33

OPEL KADETT : różne części, ćwiartki nadwozia, drzwi, klapy. Międzylesie, powiat kłodzki, tel. 074/812-66-85, 0605/49-38-85

OPEL KADETT KOMBI, 2000 ccm, wtrysk : różne części. Namysłów, tel. 0509/01-28-89

OPEL KADETT : osprzęt silnika, elementy blacharki. Niechlów, powiat górowski, tel. 0506/61-89-09

OPEL KADETT : błotniki, pas przedni, progi, reflektory, zderzak, kierunkowskazy, atrapa przednia, lusterka, lampy tylne. Oleśnica, tel. 071/399-26-98, 0603/92-75-92

OPEL KADETT : silnik, inne. Rawicz, tel. 065/546-29-15, 0803/63-13-56

OPEL KADETT : różne części. Strzelin, tel. 0600/27-58-68

OPEL KADETT : lampy - 50 zł/szt. Strzelin, tel. 0887/09-60-24

OPEL KADETT : różne części blacharskie. Trzebnica, tel. 0888/01-54-81, 0888/35-31-50

OPEL KADETT, części z demontażu: silniki, skrzynie biegów, osprzęt silnika, elementy blacharki, ćwiartki nadwozia, inne, możliwość wysyłki. Wrocław, tel. 0880/21-52-15, 0691/79-90-11

OPEL KADETT E : karoseria, na części, silnik, części mechaniczne i blacharskie, szyby, elementy plastikowe, drzwi, zderzaki, lampy, zawieszenia, koła i inne. Wrocław, tel. 0609/02-67-37

OPEL KADETT KOMBI : bębny i szczęki hamulcowe. Złotoryja, tel. 076/878-02-47, 0691/96-98-87

OPEL KADETT : wkład do lusterka reg. ręcznie, stan dobry - 17 zł. Wrocław, tel. 0698/68-80-52

OPEL KADETT E : zderzak - 120 zł. Wrocław, tel. 071/325-53-69, 071/788-95-28, 0505/07-03-54

OPEL KADETT, 1600 ccm, diesel : blok silnika z walem i tłokami - 450 zł. Jawor, tel. 0608/14-29-03

OPEL KADETT, 1978/91 r. : różne części. Wrocław, tel. 071/346-27-24 w godz. 9-17, 0601/74-83-50

OPEL KADETT KOMBI, 1979/84 r., benzyna : skrzynia biegów 1.6 (gaźnikowy). Wrocław, tel. 0600/71-28-00

OPEL KADETT, 1980 r., 1300 ccm, benzyna : pompa paliwa, aparat zapł., półosie, przełączniki kierownicy, dokumentacja - 500 zł. Buków, powiat świdnicki, tel. 0888/78-39-82

OPEL KADETT, 1981 r., 1300 ccm, benzyna : głowica, alternator. Głogów, tel. 076/832-25-31, 0509/56-07-37

OPEL KADETT, 1982/91 r., 1300 ccm, 1400 ccm, 1600 ccm, diesel, 1800 ccm, 2000 ccm: silniki, skrzynia biegów, drzwi, maski, szyby, zawieszenie, osprzęt silnika, elementy plastikowe wnętrza, elementy blacharki, koła, fotele oraz inne. Wałbrzych, tel. 074/846-49-58

OPEL KADETT hatchback, 1983 r. : nadwozie kompletne na kołach, po remoncie kapitalnym blacharki - 1.500 zł. Wrocław, tel. 0880/70-21-22

OPEL KADETT KOMBI, 1983 r., 1600 ccm, diesel : różne części z demontażu. Kowary, powiat jeleniogórski, tel. 0509/84-48-70

OPEL KADETT, 1983 r., 1600 ccm, benzyna : różne części z demontażu. Milicz, tel. 071/384-72-46, 0661/70-07-40

OPEL KADETT, 1983 r. : różne części z demontażu. Nysa, tel. 0602/87-70-29

OPEL KADETT KOMBI, 1984 r., 1600 ccm, diesel : skrzynia biegów (5) - 150 zł, rozrusznik - 50 zł, chłodnica - 40 zł, szyba tylna ogrzewana - 30 zł, szyby boczne tylne - 15 zł/szt. Nowa Ruda, powiat kłodzki, tel. 0661/08-31-45 też SMS-y

OPEL KADETT, 1984 r., 1600 ccm, diesel : różne części z rozbiórki. Wieruszów, tel. 062/783-81-53, 0605/47-39-59

OPEL KADETT, 1984/91 r., 1300 ccm, benzyna, „Jezka": półosie, nagrzewnice, wentylatory, szyba przednia, chłodnica do wersji „kwadraciak", lampy tylne, zderzaki, maska silnika, klapa tylna do wersji kombi, walek rozrządu, głowica, rozrusznik, alternator, docisk + tarcza sprzęgła i inne. Bartnica, powiat kłodzki, tel. 0508/50-68-64

OPEL KADETT, 1984/91 r., 1600 ccm, diesel, „Jezka": półosie, zderzaki, drzwi tylne, maska silnika, lampy tylne, do wersji hatchback i kombi, klapa tylna do wersji kombi, elementy tapicerki, walek rozrządu, głowica, wtryskiwacze, tłoki, docisk i tarcza sprzęgła, alternator, pompa wspomagania ham. Bartnica, powiat kłodzki, tel. 0508/50-68-64

OPEL KADETT, 1984/91 r. : wszystkie części mechaniczne i blacharskie z demontażu, skrzynie biegów, silniki, zawieszenia, szyby, el. tapicerki, el. cięte oraz inne z demontażu. Krotoszyn, tel. 0609/30-86-60

OPEL KADETT, 1984/91 r. : maska, błotniki, zderzaki, wzmocnienie czołowe, atrapa, reflektory, kierunkowskazy, progi, reperaturki błotników tylnych. Wrocław, tel. 0601/59-21-76

OPEL KADETT, 1985 r., 1600 ccm, diesel : silnik, skrzynia biegów (automatic), osprzęt silnika, elementy blacharki, lampy tylne, półosie, elementy tapicerki i inne części z demontażu. Wrocław, tel. 0602/33-40-00, 0605/62-00-14

OPEL KADETT E GSI, 1986 r., 1800 ccm, wtrysk : komputer silnika, przepływomierz, rozrusznik, alternator, blenda na klapę (czerwonopomarańczowa), błotniki przednie, sprężyny, kierownica 3-ramienna GSi (skórzana), halogeny PMG, sprzęgło, głowica. Wrocław, tel. 0607/16-80-08

OPEL KADETT, 1986 r., 1700 ccm, diesel : różne części mechaniczne i blacharskie. Pleszew, tel. 0608/55-37-03

OPEL KADETT, 1986 r., 1600 ccm, benzyna : głowica kpl. z gaźnikiem - 200 zł. Nowa Ruda, powiat kłodzki, tel. 0601/97-05-32

OPEL KADETT, 1986 r., 1300 ccm, benzyna : tłoki nominalne, głowica, walek rozrządu, alternator, pompa paliwa, aparat zapł., gaźnik, siedzenia, boczki i inne części - 600 zł. Buków, powiat świdnicki, tel. 0888/78-39-82

OPEL KADETT, 1987 r., 1300 ccm, benzyna : automat. skrzynia biegów, części blacharskie. Chojnów, powiat legnicki, tel. 0602/58-63-39

OPEL KADETT GSI, 1988 r., 2000 ccm : różne części z demontażu. Świebodzin, tel. 0508/05-45-83

OPEL KADETT, 1988 r., 1300 ccm, OHC : gaźnik. Bolesławiec, tel. 0508/30-36-41

OPEL KADETT, 1988 r., 1.3 E, 1.6 E, 1.6 D: silnik 1.6 D, osprzęt silnika, skrzynia biegów (4), lampy, błotniki, drzwi, maski, zderzaki, klapy, zawieszenia, inne. Nysa, tel. 0504/05-29-07

OPEL KADETT, 1988/91 r. : różne części mechaniczne i blacharskie, szyby, elementy plastikowe, osprzęt silnika, zawieszenia, koła, drzwi, klapy i inne. Wrocław, tel. 0694/83-33-31

OPEL KADETT SEDAN, 1988/92 r., 1.2, 1.3, 1.4, 1.6, 1.8 E: silniki, skrzynie biegów, zderzak, oświetlenie, elementy blacharki, nadwozie przednie, alternator, rozrusznik, komputer, półosie, zawieszenia, serwo, stacyjka, konsola, przełączniki kierownicy i inne. Wrocław, tel. 0606/65-13-68

OPEL KADETT, 1989 r. : monowtrysk, skrzynia biegów, automatic, zawieszenie, drzwi do modelu 2-drzwiowego, klapa bagażnika, lampy i inne części. Bystrzyca Kłodzka, tel. 0691/67-01-72

OPEL KADETT, 1989 r., 1600 ccm, GSI : silnik + skrzynia biegów, sportowe zawieszenie, czarne lampy Hella, szyby, klapa tylna + spoiler, błotniki, koła, szyberdach, kubełkowe fotele z napinaczami i inne części z demontażu. Ostrów Wlkp. Tel. 0509/05-37-23, 0888/38-54-54

OPEL KADETT, 1989 r., 1600 ccm, diesel : silnik, skrzynia biegów (5), rozrusznik, półosie, alternator, stacyjka, sprzęgło i inne. Wschowa, tel. 0607/23-53-02

OPEL KADETT, 1989 r., 1600 ccm : półosie z przegubami - 100 zł. Kępno, tel. 0888/94-11-94

OPEL KADETT, 1989/91 r., 1400 ccm, benzyna : maska silnika, drzwi, błotniki, zderzaki, silnik, skrzynia biegów, wszystkie części z demontażu. Chojnów, powiat legnicki, tel. 0509/32-73-43

OPEL KADETT, 1989/91 r. : osprzęt silników 1,3, 1,4, 1,5, 2,0, skrzynia biegów (5), F13 - 250 zł, półosie z przegubami - 60 zł, drzwi - 50 zł, klapy - 70 zł, błotniki - 40 zł, reflektory - 35 zł, lampy - 20 zł, lusterka - 25 zł, belka - 50 zł, wahacze - 20 zł. Świdnica, tel. 0607/35-30-69

OPEL KADETT, 1990 r., 1300 ccm : różne części. Wilkszyn, tel. 071/396-58-19, 0502/35-19-15

OPEL KADETT GSI CABRIO, 1990 r., 2000 ccm : klapy, szyby boczne, drzwi, błotniki tylne, chłodnica, skrzynia biegów, wahacze, piasty, tarcze hamulcowe, sprzęgło, teleskopy, sprężyny, kanapa tylna welurowa, cyfrowa deska rozdzielcza, instalacja elektr., wspomaganie kier., ćwiartki nadwozia, inne. Kamienna Góra, tel. 0697/97-15-73

OPEL KADETT GSI CABRIO, 1990 r., 160 tys. km, 2000 ccm : silnik z osprzętem, skrzynia biegów, teleskopy, piasty, tarcze ham., sprzęgła, wahacze, chłodnica oleju, błotniki, drzwi, lusterka, szyby boczne, lampy, zderzak tylny, komputer, deska rozdz. digital, kubełkowe fotele, wspomaganie kier. Kamienna Góra, tel. 0693/46-55-23, 0697/97-15-73

OPEL KADETT KOMBI, 1990 r., 1.3, 1.6 E i D, 3- i 5-drzwiowy, automatic: wszystkie części z rozbiórki. Kowary, powiat jeleniogórski, tel. 0509/84-48-70

OPEL KADETT KOMBI, 1990 r. : drzwi i dach z podsufitką. Leszno, tel. 0607/88-90-25

OPEL KADETT GSI, 1990 r., 2000 ccm : maski, zderzaki, błotniki, drzwi, zbiorniki, rozrusznik, alternator, głowica, przepływomierz, lampy, lusterka, lampy (czarne) i inne z demontażu. Oborniki Śląskie, tel. 0889/56-39-86

OPEL KADETT, 1990 r., 1300 ccm : drzwi do różnych modeli, klapa, reflektory, grill, pompa paliwa, skrzynia biegów F-10,

OPEL
części używane
montaż - naprawa
Wrocław, ul. Sułowska 22 A
czynne w godz. 9.00-17.00
tel. 071/346-27-24, 346-27-25
tel. 0-601 74 83 50
OP020206

przekł. kierownicza, silniczek wycieraczek i inne. Oleśnica, tel. 0504/27-75-02

OPEL KADETT KOMBI, 1990 r. : wszystkie części z rozbiórki. Ostrów Wlkp. Tel. 0693/13-82-52 po godz. 16

OPEL KADETT, 1990 r., 1800 ccm : różne części. Polanica Zdrój, tel. 074/868-45-51

OPEL KADETT, 1990 r., 1600 ccm, diesel : głowica kpl. (wałek rozrządu), wtryski, zawory, pompa podciśnienia - 400 zł, rozrusznik - 170 zł, pompa wtryskowa - 220 zł, sprzęgło z kołem zamachowym - 150 zł. Środa Śląska, tel. 071/317-33-75 po godz. 18, 0601/25-82-34

OPEL KADETT, 1990 r., 1400 ccm, 1600 ccm benzyna : 5-drzwiowy, reflektory - 50 zł, atrapa - 30 zł, błotnik prawy - 40 zł, drzwi - 40 zł, lusterka - 30 zł, tył nadwozia - 200 zł, monowtrysk - 100 zł, komputer - 80 zł, el. pompa paliwa - 100 zł, zbiornik paliwa - 70 zł, kolumny McPhersona i inne. Świdnica, tel. 0600/28-37-55

OPEL KADETT hatchback, 1990 r. : reflektor, zderzak tylny. Wrocław, tel. 0601/51-92-09

OPEL KADETT KOMBI, 1991 r., 170 tys. km, 1700 ccm, diesel : wszystkie części mechaniczne i blacharskie. Żary, tel. 0888/77-98-22

OPEL KADETT KOMBI, 1991 r., 1600 ccm, wtrysk : skrzynia biegów (5) - 200 zł, sprzęgło + docisk, nowe - 150 zł, inst. gazowa + dokumenty - 400 zł, aparat zapł. + moduł - 100 zł, zawieszenie przednie (w całości lub na części), tarcze hamulcowe, nowe - 150 zł, rozrusznik - 50 zł, inne. Kamienna Góra, tel. 0505/92-04-97

OPEL KADETT, 1991 r. : różne części. Kępno, tel. 062/782-35-84, 0694/07-87-84

OPEL KADETT, 1991 r., 1400 ccm, 1600 : skrzynie biegów, silniki, kpl. dokumentacja, drzwi, zawieszenia, komputer, klapy bagażnika, zderzaki i inne części. Kępno, tel. 0602/29-08-97

OPEL KADETT GSI, 1991 r., 2000 ccm, benzyna : różne części z demontażu. Legnica, tel. 076/850-24-48, 0604/29-99-07

OPEL KADETT KOMBI, 1991 r., 1600 ccm : komputer ABS - 150 zł, półosie do ABS - 100 zł, fotele kubełkowe i siedzenie tylne - 200 zł, szyby boczne i tylna (przyciemnione) - 100 zł, chłodnica z wentylatorem - 100 zł, nagrzewnica kpl. - 100 zł, szyberdach - 50 zł, reflektory - 60 zł, lampy tylne - 20 zł i inne części z rozbiórki. Legnica, tel. 0697/27-24-17

OPEL KADETT, 1991 r., 1.3, 1.4, 1.6, benzyna, diesel, 3-, 5-drzwiowy, kombi: wszystkie części z demontażu. Legnica, tel. 0601/67-87-04, 076/722-95-92

OPEL KADETT, 1991 r., 78 tys. km : różne części z demontażu. Lwówek Śląski, tel. 0692/63-08-65, 0608/77-16-88

OPEL KADETT KOMBI, 1991 r., 1600 ccm : skrzynia biegów, klapa tylna, drzwi, szyby, błotniki, lampy, kolumny McPhersona, belka tylna, wnętrze, lusterka, chłodnica i inne. Namysłów, tel. 0604/84-04-45

OPEL KADETT KOMBI, HTB, 1991 r., 1300 ccm, 1600 : maski, lampy, kierunkowskazy, lusterka, przekładnia kierownicza, klapa tylna, felgi, skrzynia biegów (5) i (4), siedzenia kpl., drzwi, belka tylna kpl., kolumny McPhersona, tarcze, zaciski, sprężyny, alternatory, rozruszniki, stacyjka, półosie, przeguby, chłodnice, aparaty zapłonowe i inne. Pława Górna, powiat dzierżoniowski, tel. 0604/94-06-88, 0600/74-26-53

OPEL KADETT, 1991 r., 1400 ccm : skrzynia biegów, zawieszenia, maska, re

OPEL OMEGA, 1990 r., 2000 ccm : skrzynia biegów, zawieszenia, drzwi - 100 zł. Gorzów Wlkp. Tel. 0602/82-43-26

OPEL OMEGA, 1990 r., 2.3 TD, 2.3 D : głowica, wałek rozrządu, tłoki, pompa paliwa, wtryskiwacze, sprzęgło, alternator, zawieszenie przednie i tylne, skrzynia biegów (5), rozrusznik, hak, chłodnica, turbina, lampy, ukł. wydechowy i inne. Chocianów, pow. polkowicki, tel. 0604/34-85-89

OPEL OMEGA KOMBI, SEDAN, 1990 r., 2000 ccm, wtrysk : różne części z demontażu. Jelenia Góra, tel. 0506/30-78-89

OPEL OMEGA, 1990 r., 2000 ccm : chłodnica, skrzynia biegów, przekł. kierownicza, most, lampy tylne, klapa tylna, błotniki tylne. Kępno, tel. 0606/94-99-32

OPEL OMEGA, 1990 r., 2000 ccm : skrzynia biegów, przekł. kierownicza, klapa bagażnika, zderzak tylny, lampy tylne, chłodnica, most, elem. wnętrza. Kępno, tel. 0606/94-99-32

OPEL OMEGA, 1990 r., 1,8, 2,0, różne modele: osprzęt silnika, skrzynia biegów, dyferencjał, ława, zawieszenie, ukł. kierowniczy, maska silnika, błotniki, drzwi, klapy, zderzaki, wzmocnienie przednie, chłodnica, różne części mechaniczne i blacharskie, elementy wnętrza, koła. Legnica, tel. 0695/72-66-00

OPEL OMEGA, 1990 r. : zawieszenia, most tylny, maska silnika, półosie, lampy, drzwi. Lubań, tel. 0501/46-64-60

OPEL OMEGA KOMBI, 1990 r., 2000 ccm : maska, drzwi, błotniki, zderzaki, zawieszenia, silnik, osprzęt silnika, ćwiartki nadwozia, fotele, szyby, lapicerki. Syców, powiat oleśnicki, tel. 0608/43-92-06

OPEL OMEGA A KOMBI, 1990 r., 3000 ccm : silnik, skrzynia biegów, osprzęt silnika, elementy blacharki, zawieszenia, piasty, most, półosie, elementy tapicerki i inne części z demontażu. Wrocław, tel. 0602/33-40-00, 0605/62-00-14

OPEL OMEGA, 1990 r., 2000 ccm, benzyna : części mechaniczne i blacharskie z rozbitego auta. Wrocław, tel. 071/348-42-16 w godz. 8-17

OPEL OMEGA, 1991 r., 2000 ccm : silnik, osprzęt silnika, skrzynia biegów, wał pędny, most tylny, kolumny McPhersona, chłodnica, wzmocnienie przednie, liczniki, ukł. wydechowy (nowy), zawieszenia tylne i inne. Legnica, tel. 0601/19-67-22

OPEL OMEGA SEDAN, KOMBI, 1991 r., 2000 ccm : silniki, skrzynie biegów, szyba przednia, zawieszenie, drzwi, koła, wspomagania kier., koła 15", liczniki, el. otw. szyby, klapy, błotniki, zamki, pompa i zbiornik paliwa, nagrzewnice, chłodnice, drzwi, szyby, elementy wnętrza, hak i inne. Wołów, tel. 0889/36-70-42

OPEL OMEGA, 1991 r., 2000 ccm : silnik, drzwi, lampy, skrzynia biegów, dyferencjał, pompa paliwa, zbiornik, tapicerka welurowa, liczniki, komputery, szyby el., hak, klapy, szyba przednia, chłodnica, nagrzewnica. Wołów, tel. 0889/36-70-42

OPEL OMEGA KOMBI, 1991 r., 2000 ccm : silnik, skrzynia biegów, zawieszenia, półosie, most, elementy blacharki i inne. Wrocław, tel. 0605/62-00-14, 0602/33-40-00

OPEL OMEGA, 1991/93 r., 3000 ccm, benzyna, 24V : drzwi, maski silników, felgi aluminiowe, fotele przednie, zawieszenia, most tylny, silnik, w całości lub na części, głowica, blok silnika, sprzęgło, wał, klimatyzacja, skrzynie biegów (manualne, automat.), chłodnice, błotniki, zderzaki przednie i tylne lampy tylne, reflektory, nagrzewnice i inne części. Kowary, powiat jeleniogórski, tel. 075/761-44-89, 0501/25-05-44

OPEL OMEGA SEDAN, KOMBI, 1991/93 r., 2300 ccm, TDI : drzwi, maski silników, klapy tylne, hak holowniczy, zderzaki (przednie i tylne), fotele przednie, most tylny, wał, zawieszenia, silnik, w całości lub na części, blok silnika, głowica, alternator, pompa wtryskowa, chłodnice, szyby, lampy tylne reflektory, roleta bagażnika + siatka, zegary i inne. Kowary, powiat jeleniogórski, tel. 075/761-44-89, 0501/25-05-44

OPEL OMEGA, 1992 r., 170 tys. km, 2000 ccm : silnik i części silnika, skrzynia biegów, zawieszenie. Polkowice, tel. 0606/25-80-21

OPEL OMEGA A, 1992 r. : chłodnica do wersji z manualną skrzynią biegów - 200 zł oraz automatic - 250 zł. Gryfów Śląski, powiat lwówecki, tel. 0505/31-66-19

OPEL OMEGA, 1994 r. : zderzak przedni i tylny. Bystrzyca Kłodzka, tel. 0691/67-01-72

OPEL OMEGA KOMBI, 1994 r. różne części z rozbitego auta. Wrocław, tel. 071/372-87-60

OPEL OMEGA B, C, 1994/03 r. : maska silnika, zderzaki, błotniki, wzmocnienie przednie, atrapa, reflektory, belka pod zderzak, klapa tylna. Szczytna, tel. 0601/79-98-15, 074/868-36-40

OPEL OMEGA SEDAN, KOMBI, 1994/97 r. : silniki 2.000 ccm V8, 2.000 ccm 16V, 2.500 V6 TD, wał korbowy, wał pędny, głowice, wtryskiwacze, poduszki pow., siedzenia, rolety, mosty tylne, skrzynie biegów, koła zamachowe, konsole, el. pompy paliwa, piasty, kolumny McPhersona, wahacze. Bielawa, tel. 0888/04-33-67

OPEL OMEGA B, 1994/99 r., 2000 ccm, 16V : wentylator klimatyzacji, elem. blacharki i części mechaniczne, ćwiartki nadwozia, el. otw. szyberdach, błotniki, schowek, części zawieszenia, uszczelki drzwiowe, komplet tapicerek, most tylny, skrzynia biegów, lampy, sprężarka klimatyzacji, drzwi i inne. Wrocław, tel. 0506/10-51-39

OPEL OMEGA B, 1995 r., poj. 2000 ccm 16V i 2500 ccm V6 i TDS: części i osprzęt silników (turbina, rozrusznik, alternator, pompy, tłoki), wał korbowy do 2.5 TDS, skrzynie biegów, elem. blacharki, reflektory, halogeny, wnętrze, zawieszenia, klimatyzacja, ława pod silnik, most. Dzierżoniów, tel. 0889/32-61-12

OPEL OMEGA B, 1995 r. : reflektory oryginalne, stan idealny. Syców, powiat oleśnicki, tel. 062/785-30-70, 0600/04-29-06

OPEL OMEGA B, 1995 r., 2500 ccm, turbo D : osprzęt silnika, elementy blacharki, lampy, zawieszenia, most, piasty, półosie, elementy tapicerki i inne z demontażu. Wrocław, tel. 0602/33-40-00, 0605/62-00-14

- **OPEL OMEGA B, SEDAN, KOMBI, 1995/97 r., 2.0 V8, 16V, 2.5 V6, TDS, 3.0 V6: silniki, części do silników, drzwi, szyby drzwiowe, rolety, konsole, błotniki tylne, mosty tylne, skrzynia biegów (5), pompa paliwa (el.), hak, koła zamachowe, poduszki pow., sensory, taśmy, kolumny McPhersona, felgi. Bielawa, tel. 0888/04-33-67 W01009925**

OPEL OMEGA B KOMBI, 1996 r., 3000 ccm, MV6 : silnik, automat. skrzynia biegów i inne. Głogów, tel. 0609/18-04-66

OPEL OMEGA, 1996 r., 140 tys. km, 2500 ccm, TDS : silnik - 2.500 zł. Chojnów, tel. 0880/06-07-57

OPEL OMEGA, 1997 r., 2500 ccm : zawieszenia, osprzęt silnika, felgi aluminiowe, lusterka, półosie, poduszki pow., liczniki, progi, chłodnica i inne. Chojnów, tel. 0887/21-75-09

OPEL OMEGA C KOMBI, 2002 r. : maska przednia z grillem, zderzak przedni, drzwi prawe tylne kpl., szyby drzwi lewych tylnych. Wrocław, tel. 0502/72-33-03

OPEL REKORD : silnik, lampy, ukł. kierowniczy, drzwi, klapa. Wrocław, tel. 0601/72-56-81

OPEL REKORD : różne części. Wrocław, tel. 0697/56-66-69

OPEL REKORD, 2300 ccm, diesel : silnik kpl., chłodnica. Wrocław, tel. 0609/20-59-58

OPEL REKORD, 1977/82 r., 2300 ccm, diesel : różne części z demontażu. Tel. 0604/96-05-43

OPEL REKORD, 1983 r., 2300 ccm : drzwi - 50 zł/szt., maska silnika - 80 zł, alternator - 100 zł, pompa wtryskowa, hak, chłodnice, lampy tylne i inne z demontażu. Łagiewniki, tel. 071/392-58-90, 0889/59-51-00

OPEL REKORD, 1983/86 r., 2.3 TD, 2.3 D : silnik na części, alternator, głowica, osprzęt silnika, hak, wałek rozrządu, elementy blacharki, skrzynia biegów (5), chłodnica, tłoki, wtryskiwacze, zawieszenie przednie i tylne, lampy i inne. Chojnów, powiat legnicki, tel. 0604/34-85-89

OPEL REKORD KOMBI, 1984 r. : maska, drzwi kompletne, szyba tylna, reflektor lewy z kierunkowskazem, przekł. kierownicza ze wspomaganiem, deska rozdz., stacyjka, korek wlewu paliwa, drążek stabilizatora. Syców, tel. 062/782-55-85, 0607/98-63-92

OPEL REKORD, 1984 r., 2000 ccm, benzyna : skrzynia biegów (4), elementy zawieszenia, części blacharskie, lampy, hakl, dach z szyberdachem, fotele, elementy ukł. jezdnego. Ziębice, powiat ząbkowicki, tel. 074/819-19-46 wieczorem, 0609/60-59-55

OPEL REKORD, 1985 r., 2000 ccm : silnik, skrzynia biegów, szyby, elementy blacharki, zawieszenie i inne. Lubań, tel. 0697/10-10-15

OPEL REKORD, VECTRA, ZAFIRA : turbosprężarki, każdy model - od 700 zł. Wrocław, tel. 0608/75-59-29

- **OPEL SENATOR A, B, OMEGA A, REKORD, i pochodne: skup i sprzedaż, wszystkie części, wymiana silników, skupujemy auta całe i rozbite, płacimy gotówką, sprzedaż wysyłkowa. Dzierżoniów, tel. 074/832-07-57, 0507/12-98-50, 0504/09-26-64 W01053664**

OPEL SENATOR, 1989 r., 3000 ccm, wtrysk, 24V : różne części blacharskie, mechaniczne, silniki (3000 ccm, 3000 ccm 24V), skrzynia biegów (automatic), zawieszenie, elementy wnętrza, inst. gazowa, felgi aluminiowe 15" z oponami, lampy, maski, kierunkowskazy, halogeny, zderzaki. Trzebnica, tel. 0502/77-91-87, 0607/08-44-12

OPEL SENATOR, 1990 r., 3000 ccm : różne części blacharskie i mechaniczne. Wrocław, tel. 0694/83-33-31

OPEL SENATOR, 1992 r., 160 tys. km, 3000 ccm, 24V : wszystkie części silnika - 1.000 zł. Oława, tel. 071/302-80-03, 0888/52-26-50

OPEL SINTRA : maska, stan idealny - 450 zł. Świdnica, tel. 074/857-85-55

OPEL TIGRA : reflektory, lusterka, lampy tylne. Oleśnica, tel. 071/399-26-98, 0603/92-75-92

OPEL TIGRA : lampy tylne. Radwanice, tel. 0608/41-76-04, 071/311-74-34

OPEL TIGRA : zderzak przedni i tylny, spoiler dolny tuningowy. Świdnica, tel. 074/857-83-58

OPEL TIGRA : zawieszenie przednie i tylne. Trzebnica, tel. 071/312-54-64

OPEL TIGRA : klapa tylna, plastikowa - 150 zł. Wrocław, tel. 0501/77-88-50

OPEL TIGRA, 1993/97 r. : zderzak tylny. Bystrzyca Kłodzka, tel. 0691/67-01-72

OPEL TIGRA, 1996 r., 1400 ccm, benzyna : zderzak przedni i tylny, zawieszenia, silnik, skrzynia biegów, rozrusznik, alternator, klapa, lampy i inne. Wrocław, tel. 0609/02-67-37

OPEL TIGRA, 1998 r. : zderzak przedni lekko uszkodzony - 150 zł. Świdnica, tel. 0608/49-06-31

OPEL TIGRA, CORSA B, 1,4 16V, 1.2 wtrysk : różne części z demontażu. Wschowa, tel. 0605/91-88-41, Niemcy, 0049/174-96-98-61

OPEL VECTRA A : licznik kpl., nadkola, błotniki, listwy ozdobne., woj. dolnośląskie, tel. 0608/47-38-35

OPEL VECTRA A : błotnik tylny, prawy. Bolesławiec, tel. 0604/75-81-96

OPEL VECTRA A : kpl. silnik, skrzynia biegów, lampy, maska silnika, błotniki, zderzaki, lusterka, klapa tylna, drzwi, szyby, ćwiartki nadwozia, kierunkowskazy, półosie, piasty, siniczek wycieraczek, przełączniki i inne. Brzeg, tel. 0692/64-25-18

OPEL VECTRA A, B : zderzak tylny. Bystrzyca Kłodzka, tel. 0691/67-01-72

OPEL VECTRA B SEDAN : klapa tylna. Kępno, tel. 0880/10-92-82

OPEL VECTRA : ćwiartki nadwozia, dachy i inne. Legnica, tel. 0880/15-37-37

OPEL VECTRA B : zderzak tylny. Lwówek Śląski, tel. 0502/66-22-31

OPEL VECTRA : błotniki, zderzak, maska silnika, pas przedni, reflektory, reperaturki, progi, kierunkowskazy, atrapa przednia, lusterka, lampy tylne, halogeny. Oleśnica, tel. 071/399-26-98, 0603/92-75-92

OPEL VECTRA B : reflektor lewy. Polkowice, tel. 0607/91-76-47

OPEL VECTRA A : klapa tylna, półosie, kolumny McPhersona, filtr powietrza, zbiornik paliwa, pompa wspomagania kier., lampy tylne, oś tylna kpl., drzwi lewe i błotnik, zderzak tylny, silnik + skrzynia biegów kpl. Prusice, powiat trzebnicki, tel. 071/312-56-71, 0603/22-19-43

OPEL VECTRA : maska, zderzak, błotniki, klapa tylna, reflektor. Radwanice, tel. 0608/41-76-04, 071/311-74-34

OPEL VECTRA, 1700 ccm, turbo D, Isuzu : części silnika. Świdnica, tel. 074/853-80-77

OPEL VECTRA B : różne części blacharskie i mechaniczne. Trzebnica, tel. 071/312-54-64

OPEL VECTRA, 2000 ccm, 16V : skrzynia biegów, kolektor ssący, wtryski, alternator, rozrusznik, półosie z przegubami, sprzęgło kpl. Wołów, tel. 0889/36-70-42

OPEL VECTRA : skrzynia biegów (automatic). Wrocław, tel. 0603/48-45-74

OPEL VECTRA A : różne części mechaniczne i blacharskie, silnik, oclony, skrzynia biegów, zawieszenia, oblachowanie, lampy, wnętrze, elementy plastikowe, drzwi, szyby i inne. Wrocław, tel. 0609/02-67-37

OPEL VECTRA B : różne części mechaniczne i blacharskie. Wrocław, tel. 0694/83-33-31

OPEL VECTRA A, B : błotniki, maska, zderzaki, wzmocnienie czołowe, reflektory, kierunkowskazy, halogeny, progi, reperaturki błotników tylnych, klapa tylna, drzwi, lusterka. Wrocław, tel. 0603/66-97-27

OPEL VECTRA : różne części z demontażu. Wschowa, tel. 0605/91-88-41, Niemcy, 0049/174-96-98-61

OPEL VECTRA B : lusterko prawe el. sterowane, kolor srebrny, stan b. dobry - 170 zł. Ząbkowice Śląskie, tel. 074/641-17-92, 0507/15-85-32

OPEL VECTRA : kpl. lusterka - 100 zł. Wrocław, tel. 0880/70-78-29

OPEL VECTRA B : maska - 350 zł. Lwówek Śląski, tel. 0607/75-06-33, 0505/80-38-59

OPEL VECTRA A, 180 tys. km, 1700 ccm, turbo D : silnik kpl., skrzynia biegów, chłodnica wody i oleju + wentylator i węże - 2.300 zł. Lubin, tel. 076/844-81-05, 0601/87-72-07

OPEL VECTRA, 1987 r., 1800 ccm, benzyna : silnik. Złotoryja, tel. 076/877-20-15

OPEL VECTRA, 1988/03 r. : różne części. Wrocław, tel. 071/346-27-24 w godz. 9-17, 0601/74-83-50

OPEL VECTRA, 1988/95 r. : karoseria opłacona na części, zawieszenia, szyby, sanki, wahacze, lampy, zderzaki, klapy, siedzenia, osprzęt, ukł. kierowniczy i inne. Wrocław, tel. 0609/02-67-37

OPEL VECTRA, 1989/93 r., 1.6i, 2.0, 4-, 5-drzwiowy: wszystkie części blacharskie i mechaniczne. Ostrów Wlkp. Tel. 0504/90-40-22, 0503/75-61-78

OPEL VECTRA A, 1989/95 r. : drzwi, zawieszenie, zbiorniczki, pompa hamulcowa, pompa ABS, wnętrze samochodu, komputer, bagażnik dachowy i inne części. Sulechów, pow. zielonogórski, tel. 0509/74-03-09

OPEL VECTRA A, 1989/95 r. : maska silnika, zderzaki, błotniki, reflektory, kierunkowskazy, wzmocnienia, belka pod zderzak. Szczytna, powiat kłodzki, tel. 0601/79-98-15, 074/868-36-40

OPEL VECTRA A, 1989/95 r. : silnik 1,6 - 450 zł, skrzynia biegów - 250 zł, osprzęt silników, ćwiartki przednie - 100 zł, zderzak tylny - 80 zł, belka tylna, kompletny na tarczach - 150 zł, inne. Świdnica, tel. 0607/35-30-69

OPEL VECTRA A, 1990 r., 2000 ccm : części blacharskie i mechaniczne. Bogatynia, powiat zgorzelecki, tel. 0600/66-56-88

OPEL VECTRA, 1990 r. : komplet siedzeń, tylna część nadwozia, zwrotnica, dach, podłużnica prawa. Złotoryja, tel. 0502/42-94-63

OPEL VECTRA B, 1990 r. : zderzak przedni - 90 zł. Strzelin, tel. 0887/09-60-24

OPEL VECTRA, 1990 r., 2000 ccm, benzyna : blok silnika z dokumentacją, głowica, kolektor - 150 zł. Zgorzelec, tel. 0888/15-25-50

OPEL VECTRA, 1991 r., 1800 ccm : silnik, skrzynia biegów (5), lampy tylne, zderzaki, błotniki, drzwi, szyby, chłodnica, zawieszenia, maska silnika, klapa tylna, wspomaganie kier., tapicerka, fotele, elementy blacharki i inne części z demontażu. Legnica, tel. 0661/43-65-21, 0696/02-77-52

OPEL VECTRA A, 1991 r. : wszystkie części. Gromadka, tel. 076/817-20-63, 0504/30-86-74

OPEL VECTRA, 1991 r., 2000 ccm : silnik, skrzynia biegów (manualna i automatyczna), elementy blacharki i inne. Wrocław, tel. 0605/62-00-14, 0602/33-40-00

OPEL VECTRA, 1991 r., 2000 ccm : silnik, stan idealny, skrzynia biegów, maska, zderzaki, drzwi, reflektory, chłodnice, zawieszenia, fotele, wyposażenie wnętrza i inne. Wrocław, tel. 0602/28-33-70, 0605/36-53-43

OPEL VECTRA SEDAN, 1992 r., 1600 ccm, w całości lub na części, kpl. dokumentacja, sprowadzony - 1.200 zł. Polkowice, tel. 0695/21-50-07, 0661/10-59-01

OPEL VECTRA A, 1992 r., 167 tys. km, 2000 ccm : części blacharski, zawieszenia, lampy, szyby, skrzynia biegów, osprzęt silnika i inne części. Syców, powiat oleśnicki, tel. 062/785-30-70, 0600/04-29-06

OPEL VECTRA, 1992 r. : silnik, skrzynia biegów, zawieszenia, maska, błotniki, lampy, chłodnice, fotele, wyposażenie wnętrza i inne. Wrocław, tel. 0602/28-33-70, 0605/36-53-43

OPEL VECTRA, 1992 r., 2000 ccm, wtrysk, 16V : amortyzatory sportowe + sprężyny - 800 zł. Trzebnica, tel. 0506/48-81-78

OPEL VECTRA, 1993 r. : tylny zderzak. Głogów, tel. 076/831-51-66, 0608/55-47-49

OPEL VECTRA, 1993 r., 1800 ccm, benzyna : silnik, skrzynia biegów, reflektory, maska, drzwi przedni, koła, kolumna kierownicza ze wspomaganiem, na części lub w całości - 4.000 zł. Syców, tel. 062/785-35-26, 0601/37-83-03

OPEL VECTRA, 1994 r. : drzwi, silnik 1.8, skrzynia biegów (5), zawieszenie tylne kpl., kolumny McPhersona, komputer, poduszki pow., listwa kierownicza. Lwówek Śl. Tel. 0609/70-48-05

OPEL VECTRA, 1994 r., 1700 ccm, turbo D (Isuzu) : silnik, skrzynia biegów F16, lampy, zderzaki, drzwi kompletne, szyby, elementy zawieszenia i wnętrza. Ostrów Wlkp. Tel. 0889/70-53-23

OPEL VECTRA, 1995 r., 1800 ccm : części blacharskie i mechaniczne. Bogatynia, powiat zgorzelecki, tel. 0600/66-56-88

OPEL VECTRA B, 1996 r., 1600 ccm : różne części z demontażu. Sobótka, powiat wrocławski, tel. 0608/88-71-45

OPEL VECTRA B, 1996/01 r. : maska silnika, zderzaki, błotniki, wzmocnienie przednie, atrapa, reflektory, kierunkowskazy, belka zderzaka. Szczytna, powiat kłodzki, tel. 0601/79-98-15, 074/868-36-40

OPEL VECTRA B KOMBI, 1997 r. : lampy, zderzaki, welurowa tapicerka, siedzenia, inst. elektroniczna, woj. wielkopolskie, tel. 0600/00-35-72

OPEL VECTRA B, 1999 r., 2000 ccm, diesel : zawieszenia, drzwi, lusterka, ława pod silnik, poduszki pow., progi, wiązka inst. elektr., osprzęt silnika, półosie, zderzaki, lampy tylne, reflektory, hak, licznik, nagrzewnica, ukł. wydechowy. Chojnów, tel. 0887/21-75-09

OPEL VECTRA, 2000 r., 2000 ccm, DTL : silnik, drzwi, zawieszenia, klapa, klimatyzacja i inne. Wrocław, tel. 0601/95-16-78

OPEL VECTRA, 2002 r. : zderzak przedni, zderzak tylny, wkłady lusterek. Wrocław, tel. 0504/84-78-50

OPEL VECTRA C, 2003 r. : zderzak przedni i tylny (GTS Sport), błotniki, belka zderzaka tylnego, RO Siemens NCDC 2013. Świdnica, tel. 074/857-85-55

OPEL VECTRA, KADETT KOMBI : lampy, zderzak, klapa, chłodnica, silnik ze skrzynią biegów i półosiami, roleta, chłodnica, piasty, felgi stalowe, szyberdach, relingi i inne części. Wrocław, tel. 0508/10-55-02

OPEL VIVARO : lusterka, drzwi boczne (pełne), drzwi tylne prawe z otworem na szybę do wersji niskiej, elementy blacharki, lusterka, zderzaki, światła, opony. Wrocław, tel. 071/356-03-54, 0602/19-16-22

OPEL ZAFIRA : błotnik prawy, zderzak przedni, po luningu (Zender), grill OPC. Świdnica, tel. 074/857-83-58

OPEL ZAFIRA : drzwi przednie. Trzebnica, tel. 0888/01-54-81, 0888/35-31-50

OPEL ZAFIRA : drzwi, maska, błotniki, zderzaki. Wrocław, tel. 0694/83-33-31

OPEL ZAFIRA : lampa przednia prawa - 120 zł. Kłodzko, tel. 074/865-51-78, 0606/98-26-08

OPEL ZAFIRA, 2000 r., 1800 ccm : przekł. kierownicza, elektr. pompa wspomagania kier., lampy tylne, elementy plastikowe, felgi aluminiowe i inne części. Jelenia Góra, tel. 0880/93-41-83

OPEL ZAFIRA, 2002 r. : zderzak tylny, wkłady lusterek. Wrocław, tel. 0504/84-78-50

- **OPEL ZAFIRA, ASTRA II, VECTRA C, SIGNUM : różne części mechaniczne i blacharskie, wysyłka. Drezdenko, tel. 095/762-31-95, 0602/18-44-65 W84054124**

PEUGEOT, 1400 ccm, 1.6, 1.9, 2.0 E, 1.8, 1.9, 2.5 D, 1.8, 1.9 TD: silniki, części silników, zawieszenia, elementy blacharki, szyby, elementy plastikowe wnętrza i inne z demontażu. Bolesławiec, tel. 0603/57-12-60

PEUGEOT, 1.9, 2.1, 1.4 E : silniki diesla, skrzynia biegów, głowice, bloki, wały. Pastuszyn, powiat nowosolski, tel. 0607/61-15-77

PEUGEOT : 307 - zderzak przedni i tylny, reflektor lewy; 206 -, zderzak przedni, listewki, grill, błotniki, kołpaki, okulary, wentylator, wzmocnienie czołowe, belka zawieszenia przedniego, wahacze, filtr powietrza (węglowy), belka zderzaka, lusterko prawe. Rzeszotary, gm. Milkowice, powiat legnicki, tel. 0880/29-42-30

PEUGEOT, 1992 r. : monowtryski - 80 zł. Bolesławiec, tel 0694/91-20-27

PEUGEOT, 1996 r., 1900 ccm, diesel : silnik - 600 zł. Borek Wlkp. Tel. 0889/84-59-95

PEUGEOT, 2000 r., 2200 ccm, HDI : inst. elektryczna, turbosprężarka, elektrozawory silnika. Bielawa, tel. 0606/66-92-29

PEUGEOT 106 : różne części z demontażu. Gromadka, powiat bolesławiecki, tel. 0600/12-26-99

PEUGEOT 106 : zderzak czarny. Lwówek Śląski, tel. 0694/18-48-02

PEUGEOT 106 : błotniki, zderzak, pas przedni, reflektory, lusterka, lampy tylne. Oleśnica, tel. 071/399-26-98, 0603/92-75-92

PEUGEOT 106 : maska silnika, błotniki, zderzaki, drzwi, reflektory, lampy tylne, klapa tylna, zwrotnice, wahacze, kolumny McPhersona, przekł. kierownicza, wzmocnienie przednie, lusterka, chłodnice, obudowa z wentylatorem. Siechnice, tel. 071/311-39-14, 0602/71-26-65

PEUGEOT 106 : maska silnika, błotniki, zderzaki, reflektory, wzmocnienie przednie. Szczytna, powiat kłodzki, tel. 0601/79-98-15, 074/868-36-40

PEUGEOT 106 : kolumny McPhersona, stacyjka z kluczykiem, zamki, dmuchawa, tablica licznikowa, lampy tylne, czujniki, przełączniki kierownicy i wycieraczek, siniczek wycieraczek, silnik klapy tylnej i inne. Wrocław, tel. 071/792-80-35, 0605/33-93-93

PEUGEOT 106 : aparat zapł., wiązka przewodów el., kolektor wydechowy, gaźnik z monowtryskiem - 100 zł/całość. Syców, tel. 062/782-55-85, 0607/98-63-92

PEUGEOT 106, 1992 r., 1500 ccm, diesel : silnik, osprzęt silnika, pompa wtryskowa, skrzynia biegów, półosie, chłodnica, zawieszenia, oś tylna, wnętrze, drzwi, szyby, maska, klapa, błotniki, lampy i inne z demontażu. Legnica, tel. 0696/42-38-48

PEUGEOT 106, 1993 r., 110 tys. km, 1000 ccm : różne części. Walbrzych, tel. 0696/46-18-46

PEUGEOT 106, 1994 r., 1000 ccm, wtrysk : silnik, skrzynia biegów, zawieszenia, maska, drzwi, błotniki, lampy, zderzaki, tapicerka, chłodnica, karoseria. Wrocław, tel. 0694/28-32-10

PEUGEOT 106, 1995 r., 1400 ccm, diesel : silnik, skrzynia biegów. Trzebnica, tel. 0603/25-24-35

MOTO-FRANCE
CZĘŚCI DO AUT FRANCUSKICH, OSOBOWYCH I DOSTAWCZYCH
Wrocław, ul. Wapienna 20
tel. (71) 336-45-99
SPRZEDAŻ WYSYŁKOWA OP042304

- **PEUGEOT 106, 205, 206, 306, 307, 406, PARTNER, 309 : silniki na części i w całości: 1.0, 1.1, 1.4, 1.6 16V, 1.6 16V, 1.8, 1.8 16V, 1.9, 2.0, 2.0 16V, 1.9 D, 1.9 TD, 2.0 HDi, skrzynie biegów, osprzęt silników. Ratowice, powiat wrocławski, tel. 071/318-93-45, 0606/43-54-85 W01010475**

PEUGEOT 106, 205, 206, 306, 405, 406, 605, J5, BOXER, PARTNER: silniki, skrzynie, zawieszenia i ich części, elementy blacharskie, lampy, zderzaki i inne, kpl. dokumentacja, regenerowane zawieszenia do 405, Partnera, 106, 206. Sieradz, tel. 043/822-58-57, 0607/34-56-76

PEUGEOT 106, 306, 405, 1988/95 r., 1400 ccm, 1600 ccm, 1900 ccm, diesel: silniki, skrzynia biegów, drzwi, maski, szyby, zawieszenie, osprzęt silnika, elementy plastikowe wnętrza, elementy blacharki, koła, fotele oraz inne. Walbrzych, tel. 074/846-49-58

PEUGEOT 106, 306, 605 : różne części z demontażu, możliwość wysyłki. Wrocław, tel. 0880/21-52-15, 0691/79-90-11

PEUGEOT 106, 309, 405 : zderzaki, lampy, wałek rozrządu, zawieszenie tylne, stacyjka, zwrotnice, chłodnica, grill, półosie, licznik, aparat zapł., cewka. Wrocław, tel. 0691/89-54-87

PEUGEOT 205 : błotniki przednie, chłodnica + wentylator, drzwi prawe. Kłodzko, tel. 0604/47-58-34

PEUGEOT 205, 1800 ccm, diesel : silnik, półosie, chłodnica, przekł. kierownicza, szyby, klapa bagażnika, piasty, belka tylna, lampy, zbiornik paliwa, nadwozie, inne. Łagiewniki, powiat dzierżoniowski, tel. 0607/57-26-92

PEUGEOT 205 : kierownica, tapicerka skórzana. Niemcza, tel. 074/837-60-11, 0606/42-34-87

PEUGEOT 205 : błotniki, zderzaki, reflektory, kierunkowskazy, atrapa przednia, lusterka, lampy tylne. Oleśnica, tel. 071/399-26-98, 0603/92-75-92

PEUGEOT 205, 1800 ccm, diesel : skrzynia biegów, alternator, rozrusznik, kierunkowskazy, półoś dłuższa z podporą i przegubami. Syców, tel. 062/782-55-85, 0607/98-63-92

PEUGEOT 205 : maska, błotniki, zderzaki, atrapa, reflektory, kierunkowskazy. Wrocław, tel. 0601/59-21-76

PEUGEOT 205 : wałek rozrządu, tablica licznikowa, stacyjka z kluczykiem, zamki drzwi, przegub ukł. kierowniczego, lampy tylne, przeciwmgłowe i cofania, pompa vacuum, przełączniki kierownicy, serwo, pompa hamulcowa, regulatory reflektorów, siłowniki klapy tylnej zaciski ham., piasty, czujniki, tablica licznikowa i inne. Wrocław, tel. 071/792-80-35, 0605/33-93-93

PEUGEOT
CZĘŚCI UŻYWANE, SKUP - SPRZEDAŻ

BLACHARKA, ZAWIESZENIA, OŚWIETLENIE, INNE	SILNIKI, SKRZYNIE BIEGÓW, (w całości lub na części)
071/311-59-42	071/318-93-45
071/311-54-13	0-606 435 485
0-604 607 719	Ratowice
Siechnice	ul. Słoneczna 22
ul. Opolska 21	

OP050249

PEUGEOT 205, 1987 r., 190 tys. km, 1900 ccm, diesel, czerwony. różne części z demontażu lub w całości. Bolesławiec, tel. 075/644-90-37, 0697/31-26-67

PEUGEOT 205, 1987 r., 1800 ccm, diesel : wszystkie części z demontażu kompletnego samochodu, pełna dokumentacja. Wrocław, tel. 071/783-66-37, 0880/10-82-42

PEUGEOT 205, 1988 r. : silnik kpl. + skrzynia biegów, kolumny McPhersona, amortyzatory, zwrotnice. Wrocław, tel. 0697/43-93-04

PEUGEOT 205, 1989 r., 1400 ccm : drzwi, szyby, błotniki, belka tylna, zawieszenie przednie, inne. Nysa, tel. 0504/05-29-07

PEUGEOT 205, 1990 r., 1100 ccm : głowica, pompka paliwa, alternator, chłodnica, zawieszenie, amortyzatory, sprężyny, tapicerka, kokpit, licznik, zderzaki, wahacze, fotele, szyby, drzwi, kierownica, nagrzewnica. Lubin, tel. 0605/62-30-05

PEUGEOT 205, 1990 r., 1100 ccm : prawie wszystkie części mechaniczne i blacharskie. Oleśnica, tel. 0504/27-75-02

PEUGEOT 205, 1991 r., 4-drzwiowy: klapa tylna, zderzak tylny, drzwi tylne, kubełkowe fotele, tapicerka kpl., stan idealny. Bolesławiec, tel. 0607/50-17-74

PEUGEOT 205, 1991 r., 1100 ccm : silnik na części, osprzęt, skrzynia biegów, ława, ukł. kierowniczy, lampy, błotniki, zderzaki, drzwi, klapa tylna, osprzęt, koła, amortyzatory, piasty, licznik, elementy plastikowe, inne części. Legnica, tel. 0695/72-66-00

PEUGEOT 205, 1991 r., 1400 ccm, benzyna : silnik, skrzynia biegów (5), kolumny McPhersona i inne. Żary, tel. 0691/59-02-00

PEUGEOT 205, 1992 r., 1100 ccm : różne części. Złotoryja, tel. 0501/43-64-15

PEUGEOT 205, 1992 r., 1400 ccm, wtrysk : silnik, skrzynia biegów, zawieszenie, maski, lampy, drzwi, zderzaki, wnętrze, karoseria. Wrocław, tel. 0694/28-32-10

PEUGEOT 205, 206, 307, 309, 405 : turbosprężarki, każdy model - od 700 zł. Wrocław, tel. 0608/75-59-29

PEUGEOT 205, 206, 405, 605 : różne części. Bogatynia, powiat zgorzelecki, tel. 0600/66-56-88

PEUGEOT 205, 309 GTI, 1900 ccm : silnik, stan b. dobry, skrzynia biegów, zawieszenia, karoseria, felgi aluminiowe, szyby, lampy, elementy wnętrza i inne. Tel. 0502/64-09-28

PEUGEOT 205, 309, 1986/93 r., 1100 ccm, 1400 ccm, 1600 ccm, 1900 ccm, diesel: silniki, skrzynia biegów, drzwi, maski, szyby, zawieszenie, osprzęt silnika, elementy plastikowe wnętrza, elementy blacharki, koła, fotele oraz inne. Walbrzych, tel. 074/846-49-58

PEUGEOT 205, 309, 1990 r., 1400 ccm, 1800 ccm, 1900, diesel: drzwi, szyby, silniki, skrzynie biegów, silniki na część, zawieszenia tylne i przednie, pompy el., stacyjki, tapicerki, silnik 1800 ccm kompletny, dach, zderzaki, lampy, lusterka i inne części. Jawor, tel. 076/873-85-73, 0504/47-75-26

PEUGEOT 205, 309, 405 : głowice (do 1.9 D, 1.9 turbo D). Bolesławiec, tel. 0509/37-66-42, 0502/45-13-00

PEUGEOT 205, 309, 405, 605, 1986/92 r., 1100 ccm, 1400, 1600, 1900, 2000, 3000, 2100 D: silniki, skrzynie biegów, zawieszenia, chłodnice, reflektory, lampy, fel

40 zł, przekładnia kier. - 70 zł, licznik - 30 zł. Świdnica, tel. 0698/98-49-70

PEUGEOT 309, 1992 r., 1400 ccm, benzyna : wszystkie części z demontażu. Chojnów, powiat legnicki, tel. 0509/32-73-43

PEUGEOT 309, 1992 r., 1.4, 1.9, benzyna, 3-, 5-drzwiowy: wszystkie części z demontażu. Legnica, tel. 0601/67-87-04, 076/722-95-92

- **PEUGEOT 405 : regeneracja tylnej osi, wymiana czopów, łożysk, nowe części oryg., również w samochodach Peugeot Partner, Citroen Xsara Picasso, Berlingo, szybko, fachowo. Chocianów, tel. 076/818-41-07, 0601/73-24-08 W84001475**

PEUGEOT 405 : drzwi, 4 szt. Kłodzko, tel. 0604/47-58-34

PEUGEOT 405 : skrzynia biegów (automatic). Wrocław, tel. 0603/48-45-74

PEUGEOT 405 : maska, błotniki, wzmocnienie czołowe, reflektory, kierunkowskazy, listwy pod reflektory, zderzaki, szkła reflektorów. Wrocław, tel. 0601/59-21-76

PEUGEOT 405 : wałek rozrządu, komputer, tablica licznikowa, dmuchawa, moduł zapłonowy, cewka, aparat zapł., lusterka, przełączniki kierownicy, konsola, nagrzewnica, kierunkowskazy, podnośniki otw. szyb, serwo, pompa hamulcowa, stacyjka z kluczykiem, zamki drzwi klamki, alternator, pompa paliwa, wtryskiwacze i inne. Wrocław, tel. 071/792-80-35, 0605/33-93-93

PEUGEOT 405 : belka tylna, kompletna, bębny, ABS, stan idealny - 550 zł. Bielawa, tel. 0606/66-92-29

PEUGEOT 405, 1987/92 r., poj. 1600 i 1900 ccm: różne części z demontażu Tomaszów Bolesławiecki, tel. 076/818-05-66, 0888/28-77-57

PEUGEOT 405, 1989 r., 1900 ccm, 16V : różne części z rozbitego auta. Wrocław, tel. 071/372-87-60 w godz. 8-17

PEUGEOT 405, 1989/92 r. : drzwi, szyby, rozrusznik do automat., alternator, wahacze, zawieszenie przednie, wspomaganie kier., komputery, lampy tylne, klapa, zderzak tylny i inne. Legnica, tel. 076/850-09-50, 0601/68-04-21

PEUGEOT 405, 1990 r., 1900 ccm : silnik, skrzynia biegów (5), komputer, drzwi, maski zderzaki, fotele, szyby, inne. Lubań, tel. 0501/46-64-60

PEUGEOT 405 KOMBI, 1991 r., 1900 ccm, 1800, turbo D : silnik, skrzynia biegów, maska, drzwi, błotniki, lampy, zawieszenia, pas przedni, chłodnica, zderzaki, wzmocnienia, karoseria. Wrocław, tel. 0694/28-32-10

PEUGEOT 405 KOMBI, 1991 r., 1900 ccm, SRI : silnik, skrzynia biegów (opłacone), maska, drzwi, błotniki, lampy, zawieszenia, pas przedni, chłodnica, zderzaki, udok. pochodzenie. Wrocław, tel. 0694/28-32-10

PEUGEOT 405, 1991 r., 1900 ccm : silnik, skrzynia biegów, osprzęt silnika, lampy, zawieszenia, piasty, półosie, elementy tapicerki i blacharki. Wrocław, tel. 0605/62-00-14, 0602/33-40-00

PEUGEOT 405, 1992 r., 180 tys. km, 1800 ccm, turbo D : silnik, skrzynia biegów, półosie, oś tylna, podsufitka, pasy bezwładnościowe, wspomaganie kier., rozrusznik, chłodnica, drzwi, klapa tylna, felgi, lampy tylne, kierownica, zawieszenie przednie, zbiornik paliwa, tarcza + docisk sprzęgła, alternator. Bolesławiec, tel. 075/644-90-37, 0697/31-26-67

PEUGEOT 405 SEDAN, KOMBI, 1992 r., 1.6, 1.9, benzyna : wszystkie części z demontażu. Legnica, tel. 0601/67-87-04, 076/722-95-92

PEUGEOT 405, 1992/94 r., 1600 ccm, wtrysk : skrzynia biegów, wszystkie części blacharskie i mechaniczne. Ostrów Wlkp. Tel. 0504/90-40-22, 0503/75-61-78

PEUGEOT 405, 1993 r. : różne części mechaniczne i blacharskie., woj. dolnośląskie, tel. 0608/47-38-35

PEUGEOT 405, 1996 r., 1900 ccm, turbo D : reflektory z el. regul. - 150 zł/szt., szyba przednia - 150 zł, kpl. foteli z tapicerką drzwiową - 300 zł, schowek z zamkiem - 50 zł, zbiornik paliwa, przekł. kierownicza - 350 zł, amortyzatory przednie - 100 zł/szt. lub całe kolumny McPhersona - 180 zł/szt., ręczne mechanizmy podnoszenia szyb - 100 zł/szt. Bielawa, tel. 0606/66-92-29

PEUGEOT 405, 106, 1100 ccm, 1900 ccm : maski, drzwi, lampy, błotniki, klapy, szyby, fotele, koła, zbiorniki, osprzęt silnika, silnik, ćwiartki nadwozia, dachy, elementy plastikowe wnętrza, zawieszenia Syców, powiat oleśnicki, tel. 0608/43-92-06

PEUGEOT 405, 605, 1600 ccm, benzyna : zawieszenie, silnik, skrzynia biegów, maska, drzwi, ścianka tylna, klapa, błotniki, zderzaki. Wrocław, tel. 0880/23-77-53

PEUGEOT 406 : błotnik przedni prawy. Tel. 0888/35-05-55

PEUGEOT 406 KOMBI : lampy tylne, spoiler na klapę, roleta bagażnika. Oława, tel. 071/303-89-80

PEUGEOT 406 : silniki, w całości lub na części 1.6, 1.8 E, 1.8 16V, 2.0 E, 2.0 16V, 1.9 D, 2.0 HDI, skrzynie biegów, osprzęt silników. Ratowice, tel. 071/318-93-45, 0606/43-54-85

PEUGEOT 406 : maska silnika, błotniki, zderzaki, belka zderzaka, zderzak tylny. Szczytna, powiat kłodzki, tel. 0601/79-98-15, 074/868-36-40

PEUGEOT 406, 1800 ccm, 16V : silnik, skrzynia biegów, maska, błotniki, lusterka, zawieszenie, belka pod silnik, drzwi, szyby, klapa, tapicerka, karoseria. Wrocław, tel. 0694/28-32-10

PEUGEOT 406, 1998 r., 150 tys. km, 1800 ccm, 16V : silnik - 500 zł. Góra, tel: 0609/91-54-10

PEUGEOT 406, 1996/97 r., 1800 ccm : maska silnika. Kępno, tel. 0602/29-08-97

PEUGEOT 406 SEDAN, 1997 r., 150 tys. km, 1900 ccm : skrzynia biegów, maska, błotniki, zderzaki, lampy, drzwi, szyby, klapa tylna, szyberdach, chłodnice, zawieszenia, hamulce, koła, ćwiartki nadwozia, tapicerki, komputer, poduszki pow. i inne. Ostrów Wlkp. Tel. 0604/57-65-26, 0503/14-45-62

PEUGEOT 406, 1998 r. : maska. Kępno, tel. 0602/29-08-97

PEUGEOT 406 SEDAN, 1998 r., 2000 ccm, 16V : skrzynia biegów, osprzęt silnika, elementy blacharki, lampy, zawieszenia, piasty, półosie, elementy tapicerki i inne. Wrocław, tel. 0605/62-00-14, 0602/33-40-00

PEUGEOT 406, 1999 r. : chłodnica klimatyzacji, obudowa z wentylatorami, reflektor prawy. Rawicz, tel. 0501/92-63-98

PEUGEOT 406, 2000 r. : różne części mechaniczne i blacharskie, silnik, skrzynia biegów, wahacze, półosie, chłodnice, zderzaki, lampy, klapy. Legnica, tel. 0508/69-72-16

- **PEUGEOT 406, 309, PARTNER, 306, 307, 206, 205, 106 : silniki na części i w całości: 1.0, 1.1, 1.4, 1.6 16V, 1.6 16V, 1.8, 1.8 16V, 1.9, 2.0, 2.0 16V, 1.9 D, 1.9 TD, 2.0 HDi, skrzynie biegów, osprzęt silników. Ratowice, powiat wrocławski, tel. 071/318-93-45, 0606/43-54-85 W01010465**

PEUGEOT 407 : wzmocnienie przednie między podłużnicami. Siechnice, tel. 071/311-39-14, 0602/71-26-65

PEUGEOT 505 : oblachowanie, szyby, skrzynia biegów (automatyczna), silnik (2300 ccm, diesel), do remontu, elementy ukł. wydechowego i inne lub w całości. Tel. 0607/06-08-49

PEUGEOT 605 : wszystkie części z demontażu. Górka Sobocka, powiat strzeliński, tel. 0600/67-39-02

PEUGEOT 605 : ćwiartki nadwozia, drzwi, zderzak. Gromadka, powiat bolesławiecki, tel. 0603/71-61-56, 0600/13-30-53

PEUGEOT 605 : różne części. Kępno, tel. 062/782-35-84, 0694/07-87-84

PEUGEOT 605 : maska, błotniki, zderzaki, grill, wzmocnienie przednie, chłodnice, wentylatory, belka pod silnik, wahacze, zwrotnice, kolumny McPhersona, klapa tylna, błotniki tylne, reflektory, lampy tylne. Siechnice, tel. 071/311-39-14, 0602/71-26-65

PEUGEOT 605 : różne części. Strzelin, tel. 071/393-16-00

PEUGEOT 605 : skrzynia biegów (automatic). Wrocław, tel. 0603/48-45-74

PEUGEOT 605 : ścianka przednia z wentylatorami, komputer, podnośniki otw. szyb i inne. Wrocław, tel. 071/792-80-35, 0605/33-93-93

PEUGEOT 605, 1988/94 r. : klapa, podłokietnik tapicerki, inst. elektryczna, prowadnice, szyby drzwi lewych przednich. Wrocław, tel. 0605/20-85-98

PEUGEOT 605, 1990 r., 2000 ccm, V6 : drzwi, maska, klapy tylne, silniki, zawieszenia, szyby, koła, elementy wnętrza, skrzynie biegów, w tym automatic do 3.0 V6 i inne. Wrocław, tel. 0503/15-59-92

PEUGEOT 605, 1990/95 r., 2,0, 3,0 SV : wszystkie części blacharskie i mechaniczne, lampy, maski, zderzaki, inst., komputery, tłumiki, skrzynia biegów, silniki, tapicerki, koła zimowe, felgi aluminiowe. Lubin, tel. 0693/06-38-81

PEUGEOT 605, 1990/95 r., 2,0, 3,0 SV : wszystkie części mechaniczne i blacharskie, silniki, skrzynia biegów, zderzak i lampy, maski silnika, elementy elektroniki, komputery, zawieszenie, osprzęt silnika, dach, progi, tapicerka, felgi aluminiowe, felgis stalowe, szyby, pompa paliwa, el. tłumik. Lubin, tel. 0880/81-52-64, 071/389-85-10

PEUGEOT 605, 1991 r., 3000 ccm : kołyska pod silnik, drzwi lewe tylne. Lwówek Śląski, tel. 0661/12-82-80

PEUGEOT 605, 1992 r., 2.1 TD, 3.0 E: różne części. Radwanice, tel. 0692/60-64-07

PEUGEOT 605, 1993 r. : maska, błotniki, drzwi i inne. Wrocław, tel. 0602/28-33-70, 0605/36-53-43

PEUGEOT 605, 1993 r., benzyna, diesel : wszystkie części z demontażu, stan b. dobry - od 10 zł. Wrocław, tel. 0608/25-02-11

PEUGEOT 605, 607, 807, J5 : turbosprężarki, każdy model - od 700 zł. Wrocław, tel. 0608/75-59-29

PEUGEOT 607 : maska, zderzak, wzmocnienie przednie, błotniki tylne, lampy tylne, chłodnice, obudowa z wentylatorem, drzwi, lusterka, wahacze, kolumny McPhersona, zwrotnice, belka pod silnik, reflektory, klapa tylna. Siechnice, tel. 071/311-39-14, 0602/71-26-65

PEUGEOT 806 : zawieszenie tylne, lampy tylne, nagrzewnica, chłodnica + wentylator, wahacze przednie. Kłodzko, tel. 0604/47-58-34

PEUGEOT 806 : maska, błotniki, drzwi, reflektory, grill, zderzaki, wzmocnienie przednie, chłodnica, obudowa z wentylatorem, przekł. kierownicza, wahacze, belka pod silnik, zwrotnice, kolumny McPhersona, lusterka, półosie, klapa tylna, skrzynia biegów. Siechnice, tel. 071/311-39-14, 0602/71-26-65

PEUGEOT 806 : zderzak przedni. Trzebnica, tel. 0888/01-54-81, 0888/35-31-50

PEUGEOT 806 : zderzaki, błotniki, drzwi, klapy. Wrocław, tel. 0601/95-16-78

PEUGEOT 806, 1995 r., 1900 ccm, TD : osprzęt silnika, skrzynia biegów, elementy zawieszenia, półosie, błotniki, drzwi, ćwiartki nadwozia, intercooler, elementy wnętrza, konsola, poduszki pow., hak, różne części mechaniczne, inne. Legnica, tel. 0695/72-66-00

PEUGEOT 807, 2000 ccm, HDI : koła pasowe, nowe - 400 zł/szt., teleskopy tylne, nowe, do modelu po 1998 r. - 200 zł/komplet, filtry paliwa Purflux do 2200 HDI - 50 zł/szt. Rybnica, powiat jeleniogórski, tel. 0603/03-20-62

PEUGEOT 807 : maska, zderzaki, drzwi, błotniki, chłodnice, obudowa z wentylatorami. Siechnice, tel. 071/311-39-14, 0602/71-26-65

PEUGEOT BOXER, 2500 ccm, diesel, turbo D, TDI: skrzynia biegów i inne. Leszno, tel. 0605/69-32-89, 0607/81-70-23

PEUGEOT BOXER : błotniki, maska silnika, zderzaki, reflektory, kierunkowskazy, lusterka, lampy tylne, klamki. Oleśnica, tel. 071/399-26-98, 0603/92-75-92

PEUGEOT BOXER : maska, błotniki, grill, wzmocnienie przednie, chłodnica, zderzaki, obudowa z wentylatorami, przekł. kierownicza, reflektory, lusterka, drzwi, wahacze, belka pod silnik. Siechnice, tel. 071/311-39-14, 0602/71-26-65

PEUGEOT BOXER : maska, pas przedni, drzwi, elementy zawieszeń, skrzynia biegów, błotniki, zderzak, zamki, stacyjka, reflektory, chłodnica, lusterka, kierunkowskazy, przełączniki, belka silnika, belka tylna z bębnami, felgi, opony, filtr powietrza i inne części. Wrocław, tel. 071/356-03-54, 0602/19-16-22

PEUGEOT BOXER : różne części mechaniczne i blacharskie. Wrocław, tel. 0694/83-33-31

PEUGEOT BOXER, 1994/03 r. : silniki, w całości lub na części, skrzynia biegów, osprzęt silnika, oblachowanie, oświetlenie, zawieszenie i inne. Prusice, tel. 0696/03-54-26

PEUGEOT BOXER, 1997 r. : drzwi, części zawieszeń i blacharskie. Wałbrzych, tel. 074/847-87-99, 0603/93-52-50

PEUGEOT BOXER, 2002 r. : zderzak przedni, nowy model - 250 zł. Kłodzko, tel. 0603/70-33-50

PEUGEOT BOXER, 2003 r. : różne części. Siechnice, powiat wrocławski, tel. 0888/56-95-85

PEUGEOT EXPERT : kierunkowskaz przedni prawy. Tel. 0888/35-05-55

PEUGEOT EXPERT : maska, zderzaki, błotniki, reflektory, wzmocnienie przednie, chłodnice, belka pod silnik, obudowa z wentylatorami, wahacze, zwrotnice, półosie, kolumny McPhersona, przekł. kierownicza, drzwi, błotnik tylny. Siechnice, tel. 071/311-39-14, 0602/71-26-65

PEUGEOT EXPERT : półosie - 50 zł/szt., zacisk hamulcowy - 50 zł, tarcza sprzęgła z dociskiem - 100 zł, tarcza hamulcowa - 70 zł, szkła reflektorów - 30 zł. Wrocław, tel. 071/355-74-27, 0509/57-27-14

PEUGEOT EXPERT, PARTNER, BOXER : turbosprężarki, każdy model - od 700 zł. Wrocław, tel. 0608/75-59-29

PEUGEOT J5, 2500 ccm, diesel : części silnika i skrzyni biegów. Bolesławiec, tel. 0888/67-95-96

PEUGEOT J5 : różne części mechaniczne i blacharskie, karoseria, osprzęt silnika, zawieszenia, drzwi, elementy plastikowe i inne. Wrocław, tel. 0609/02-67-37

PEUGEOT J5, 1982/98 r., 1.9, 2.5 D i 1.8, 2.0 E : skrzynie biegów, silniki, części silników, skrzyń biegów, zawieszeń, blacharskie, szyby. Wałbrzych, tel. 074/847-87-99, 0603/93-52-50

PEUGEOT J5, 1988 r., 2500 ccm, diesel : nowe części, paski rozrządu, filtry, klocki, uszczelki, klocki hamulcowe, szczęki, linka sprzęgła, uszczelki pokrywy zaworu, sprężyna przednia. Wrocław, tel. 071/316-40-42

PEUGEOT J5, 1990 r., 2500 ccm, turbo D, diesel : silnik na części, osprzęt silnika, zawieszenie, skrzynia biegów i inne. Prusice, pow. trzebnicki, tel. 0696/03-54-26

PEUGEOT J5, 1990/00 r. : reflektory, błotniki, zderzaki, atrapa, drzwi, lampy tylne i inne. Wrocław, tel. 0603/66-97-27

PEUGEOT J5, 1992 r., 2500 ccm, diesel : drzwi, klapa, błotniki, siedzenia, silnik, sprzęgło, półosie, zawieszenia, chłodnica, lampy, szyby i inne. Legnica, tel. 076/857-50-20, 0501/31-40-95

PEUGEOT J5 BUS, 1992 r. : pompa wspomagania, maska silnika, drzwi, różne części z demontażu. Lubomierz, powiat lwówecki, tel. 0603/87-91-52

PEUGEOT J5, 1993 r. : skrzynia biegów - 450 zł. Bolesławiec, tel. 0508/48-24-59

PEUGEOT PARTNER : maska, reflektory, lampy tylne, zderzaki, wzmocnienie przednie, grill, chłodnice, obudowa z wentylatorami, drzwi, belka pod silnik, wahacze, kolumny McPhersona, oś tylna, lusterka, podszybie plastikowe, przekł. kierownicza. Siechnice, tel. 071/311-39-14, 0602/71-26-65

PEUGEOT PARTNER : oś tylna, przednie ćwiartki nadwozia, konsole, nagrzewnice, pompy wtryskowe, zawieszenia, silniki 1.900 diesel, 2.000 HDI, w całości lub na części, wszystkie części mechaniczne. Wschowa, tel. 0503/92-46-18

PEUGEOT PARTNER, 1998 r., 1800 ccm : skrzynia biegów, zawieszenia, drzwi, błotniki, maski, lampy, poduszki pow., siedzenia, elementy wnętrza, zderzaki, klimatyzacja, elementy karoserii. Wrocław, tel. 0694/28-32-10

PEUGEOT PARTNER, 2004 r., 2000 ccm, HDI : skrzynia biegów, poduszki pow. przednie, nadproża, zawieszenie przednie, silnik kpl., komputer, klimatyzacja, siedzenia. Oława, tel. 0888/68-08-85, 0888/68-08-84

PLYMOUTH VOYAGER, 1997 r. : drzwi, błotniki, zderzaki, atrapa i inne. Wrocław, tel. 0880/49-92-33

POLONEZ : silnik - 280 zł, skrzynia biegów (5) - 140 zł, drzwi przednie - 70 zł/szt., drzwi tylne - 50 zł/szt., wał pędny - 70 zł, fotele welurowe, komplet - 100 zł, serwo z pompą - 40 zł, alternator - 50 zł, rozrusznik - 50 zł, gaźnik - 30 zł i inne. Świdnica, tel. 074/853-48-91, 0605/63-76-13

POLONEZ : różne części z demontażu, możliwość wysyłki. Wrocław, tel. 0880/21-52-15, 0601/70-17-36

POLONEZ, 1600 ccm : skrzynia (5), rozrusznik, alternator, serwo, most, półosie, koła. Ząbkowice Śląskie, tel. 0600/70-75-92

POLONEZ : skrzynia biegów (5), alternator, rozrusznik, półosie, koła, serwo, zaciski ham., most. Ząbkowice Śląskie, tel. 0600/70-75-92

POLONEZ : skrzynia biegów (5) - 100 zł. Tyniec nad Ślężą, tel. 071/390-83-07, 0609/94-73-09

POLONEZ, 1987 r., 1500 ccm : silnik kompletny, stan b. dobry - 300 zł. Wrocław, tel. 0506/26-97-17

POLONEZ, 1988 r., 1600 ccm, benzyna : silnik, skrzynia biegów (5), drzwi, klapa bagażnika, maska silnika, reflektory, fotele przednie, zawieszenia, most tylny, elementy plastikowe wnętrza, chłodnica, rozrusznik, alternator, opony. Ząbkowice Śląskie, tel. 0609/50-30-72

POLONEZ, 1989 r. : szyby, drzwi, lampy, rozrusznik, zawieszenia i inne. Chojnów, powiat legnicki, tel. 0506/13-23-85

POLONEZ SLE, 1990 r., 80 tys. km, 1481 ccm : drzwi (4 szt.), rozrusznik, licznik i inne części lub zamienię. Jelenia Góra, tel. 0501/20-88-92

POLONEZ, 1990 r., 1600 ccm : silnik - 150 zł, skrzynia biegów (5) - 80 zł, rozrusznik - 40 zł, alternator - 40 zł, wał - 40 zł, przekł. kierownicza - 30 zł, inne z demontażu. Wąsosz, powiat górowski, tel. 0600/34-43-28

POLONEZ, 1991 r. : silnik - 250 zł, skrzynia biegów (5) - 120 zł, fotele - 100 zł, zbiornik paliwa - 30 zł, zaciski ham., sprzęgło, amortyzatory, resory, przekł. kierownicza, drążki, alternator, rozrusznik, serwo, koła, felgi aluminiowe i inne części. Świdnica, tel. 074/853-15-04, 0692/86-40-95

POLONEZ ATU PLUS : klapa - 120 zł. Oborniki Śląskie, tel. 071/310-83-87 po godz. 20

POLONEZ ATU PLUS, 1996 r., wtrysk : przekł. kierownicy ze wspomaganiem, pompa paliwa, zawieszenie przednie Lucas i inne. Namysłów, tel. 0604/80-90-33

POLONEZ ATU, CARO PLUS, 1997 r., 1400 ccm, 16V, Rover : tłok kpl. z pierścieniami, korbowodem i tuleją cylindrową - 145 zł. Wrocław, tel. 0608/32-86-89

- **POLONEZ ATU, CARO, TRUCK, 1994/00 r., 1400 ccm, 1900 ccm, diesel : silnik, skrzynia biegów, most tylny, półosie, zawieszenie, drzwi, maska silnika, błotniki, lampy tylne, zderzaki, wspomaganie kier., szyby, wał napędowy, burty zabudowane, fotele, wiązka inst. elektr., koła, felgi aluminiowe, alternator, rozrusznik, części silnika, gwarancja, instalcja gazowa, możliwy dowóz. Nowa Sól, tel. 068/388-74-59, 0603/59-06-62 W84001505**

POLONEZ ATU, KOMBI PLUS, 1600 ccm, MPI : części mechaniczne z demontażu, skrzynia biegów, klapa tylna, osprzęt silnika i inne, możliwość wysyłki. Wrocław, tel. 0605/62-00-14, 0602/33-40-00

POLONEZ CARO : wszystkie części z demontażu, kpl. dokumentacja. Borek Wlkp., powiat gostyński, tel. 0692/06-60-89

POLONEZ CARO : wszystkie części z demontażu + silniki. Dzierżoniów, tel. 0601/88-33-75

POLONEZ CARO : alternator - 100 zł, rozrusznik - 90 zł, kolumna kierownicza - 150 zł, serwo - 100 zł. Lwówek Śl. Tel. 0509/55-75-21, 0691/12-60-43

POLONEZ CARO : różne części z demontażu. Oława, tel. 0501/05-44-92

POLONEZ CARO, 1400 ccm : komputer, silnik, zawieszenie, zderzak tylny, lampy i inne. Ostrzeszów, tel. 0660/68-22-19

POLONEZ CARO : zbiornik paliwa - nowy - 90 zł. Strzegom, tel. 0609/41-32-51

POLONEZ CARO : most szeroki - 250 zł, hak - 100 zł, wał napędowy - 110 zł, lampy - 30 zł, reflektory - 50 zł, zderzak tylny - 100 zł, klapa - 100 zł i inne z demontażu. Trzebnica, tel. 0695/55-78-00, 0693/32-39-78

POLONEZ CARO : most szeroki Lucas - 600 zł, felgi aluminiowe + opony - 400 zł, silnik (1600 ccm) z dokumentacją - 800 zł, półosie do szerokiego mostu - 200 zł/szt., maska - 200 zł, zderzak przedni - 120 zł, moduł zapłonu, kpl. - 200 zł. Trzebnica, tel. 0504/03-00-07, 0504/03-05-05

POLONEZ CARO : błotnik przedni prawy - 60 zł. Wilczyce, powiat wrocławski, tel. 0606/27-83-92

POLONEZ CARO, 1600 ccm : wszystkie części z demontażu, możliwość wysyłki. Wrocław, tel. 0880/21-52-15, 0601/70-17-36

POLONEZ CARO PLUS : maska silnika, reflektory, lampy tylne, kierunkowskazy, błotniki, lusterka, zderzaki, chłodnica, wentylator, drabinka, atrapa, wzmocnienia przednie, blenda tylna, silniczek wycieraczek, listwy boczne, pompa paliwa, moduł zapłonowy, sonda Lambda komputer, czujniki i inne. Wrocław, tel. 0506/91-81-31

POLONEZ CARO, 1500 ccm, 1600 ccm : silnik, skrzynia biegów, głowica, blok, tłoki, wał, gaźnik, pompa wodna, silniczek wycieraczek, hak, chłodnica, most, półosie, maska, drzwi, szyby, błotniki, inst. gazowa, siedzenia, licznik okrągły, tapicerka, stacyjka, zbiornik paliwa i inne. Ząbkowice Śląskie, tel. 0609/30-78-38

POLONEZ CARO, 1992 r., 1500 ccm : kolumna kierownicza, szyby drzwiowe i tylne, maska silnika, zderzaki, model przejściowy, alternator, licznik. Bartnica, powiat kłodzki, tel. 0508/50-68-64

POLONEZ CARO, 1992 r., 1900 ccm, diesel : różne części mechaniczne i blacharskie. Głogów, tel. 076/832-25-31 po godz. 18

POLONEZ CARO, 1992 r., 120 tys. km, 1500 ccm : inst. gazowa z kpl. dokumentacją - 350 zł, błotnik lewy (nowy) - 50 zł, zderzak przedni - 150 zł, zderzak tylny - 100 zł, silnik - 200 zł, lampy, chłodnica, alternator, felgi aluminiowe (4 szt.), drzwi - po 50 zł. Wąsosz, tel. 065/543-71-13

POLONEZ CARO, 1993 r. : serwo, pompa, szyberdach, siedzenia tylne, szyby, elementy plastikowe - od 5 zł. Jelenia Góra, tel. 0504/73-24-91

POLONEZ CARO, 1993 r., 1600 ccm : silnik, osprzęt silnika, skrzynia biegów, most, półosie, resory, drzwi, błotniki, klapa tylna, szyby, tapicerka, moduł zapłonu, wspomaganie kier., lampy, zbiornik i inne. Kępno, tel. 0606/94-99-32

POLONEZ CARO, 1993 r. : wszystkie części z demontażu. Legnica, tel. 0601/57-34-03

POLONEZ CARO, 1993 r. : tłumik nowy, zderzak tylny, klapa tylna, hak i inne - 100 zł/szt. Jawor, tel. 0693/54-30-48

POLONEZ CARO GLE, 1993/94 r., 1.5, 1.6 : silnik, skrzynia biegów (5), most, wał, półosie, szyby, lampy, zderzaki, drabinka, chłodnica, nagrzewnica, rozrusznik, alternator, silniczek wycieraczek, tłumik, zbiornik paliwa, hak, wnętrze kpl., fotele, tapicerka welurowa, zawieszenie przednie kpl. serwo, drzwi, klapa tylna, fegi aluminiowe i inne. Brzeg, tel. 0601/84-73-86

POLONEZ CARO, 1993/95 r. : maska silnika, lampy, błotniki, drabinka, zderzaki, zawieszenie przednie, drzwi, klapa, stacyjki, liczniki, ukł. kierowniczy, hamulcowy, lusterka, części silnika. Piława Górna, powiat dzierżoniowski, tel. 0604/94-06-88, 0600/74-26-53

POLONEZ CARO, 1993/98 r., 1600 ccm, wtrysk : silnik z osprzętem, skrzynia biegów, most, resory, amortyzatory, półosie, drzwi, błotniki, wspomaganie kier., moduł zapłonu, szyby, konsola, zbiornik paliwa, pompa paliwa, tapicerka i inne. Kępno, tel. 0606/94-99-32

POLONEZ CARO GLD, 1994 r., 180 tys. km, 1900 ccm : skrzynia biegów - 140 zł, most szeroki - 200 zł, wał - 40 zł, zbiornik paliwa - 50 zł, półoś - 100 zł, klapa tylna z szybą - 50 zł, fotele przednie, 2 sztuki - 120 zł, kanapa tylna - 100 zł, progi plastikowe, nowe - 40 zł, resory - 30 zł/szt. Brzeg Dolny, powiat wołowski, tel. 0695/92-17-31

POLONEZ CARO GLE, 1994 r., 110 tys. km, 1600 ccm : silnik, skrzynia biegów (5), wał, most, półosie, szyby, lampy, zderzaki (przedni i tylny), „drabinka", chłodnica, nagrzewnica, rozrusznik, alternator, silniczek wycieraczek, tłumiki, zbiornik paliwa, hak, elementy wyposażenia wnętrza, tapicerka welurow, fotele, serwo i inne. Brzeg, tel. 0601/84-73-86

POLONEZ CARO GLI, 1994 r., 1600 ccm, wtrysk : różne części z demontażu, silnik, skrzynia biegów, most, elementy blacharki i inne. Lubin, tel. 0694/43-96-14, 076/843-96-12 po godz.16

POLONEZ CARO, 1994 r., 114 tys. km, 1400 ccm, 16V : silnik Rover, alternator, głowica, kolektor ssący, wtryskiwacze, korbowody, wał, tłoki, sprzęgło, docisk, blok, pokrywa zaworów, elementy plastikowe wnętrza i inne. Lubin, tel. 0661/40-99-74

POLONEZ CARO, 1994 r. : silnik, skrzynia biegów, most, szyby, zderzaki, lampy oraz inne z demontażu. Ostrów Wlkp. Tel. 0605/31-09-11

POLONEZ CARO, 1994 r., 1900 ccm, diesel : most, skrzynia biegów, osprzęt silnika, elementy blacharki, lampy, zawieszenia, piasty, półosie, elementy tapicerki i inne z demontażu. Wrocław, tel. 0602/33-40-00, 0605/62-00-14

POLONEZ CARO, 1994 r. : silnik (1500 ccm) - 450 zł, silnik (1600 ccm) - 500 zł, możł. sprawdzenia, most szeroki - 400 zł, półoś - 150 zł/szt., maska - 200 zł, lampy - 50 zł/szt., zderzak przedni - 80 zł, zderzak tylny - 50 zł, moduł zapłonu - 180 zł, szyba - 50 zł, chłodnica - 50 zł rozrusznik - 50 zł, drzwi lewe kpl. - 80 zł/szt. i inne. Trzebnica, tel. 071/312-33-54, 0661/73-28-22

POLONEZ CARO, 1995 r., 1600 ccm, wtrysk : silnik na części, skrzynia biegów, wał, resory, alternator, rozrusznik, fotele, wnętrze, zbiornik, błotniki, zderzaki, lampy i inne części. Jelenia Góra, tel. 0600/72-51-92

POLONEZ CARO GLI, 1995 r., 1600 ccm : wszystkie części mechaniczne i blacharskie do modelu z wtryskiem. Kalisz, tel. 0505/91-09-81

POLONEZ CARO GLI, 1995 r., 111 tys. km, 1600 ccm : silnik z monowtryskiem, skrzynia biegów - 1.000 zł, felgi aluminiowe kpl. z oponami 5 szt. - 700 zł, inst. el. Lowato z komputerem ECO 2 - 700 zł oraz inne. Legnica, tel. 0609/55-53-14

POLONEZ CARO GLI, 1995 r., 1600 ccm : inst. gazowa - 350 zł, hak - 100 zł, skrzynia biegów (5) - 150 zł, silnik, techn. sprawny, uzbrojony - 500 zł, most tylny, szeroki - 300 zł, drzwi - 100 zł i inne. Rogoźnik, gm. Ruja, powiat legnicki, tel. 076/858-01-08

POLONEZ CARO GLI, 1996 r., 1600 ccm : drzwi, reflektory, zderzaki, tapicerka, zegary, inst. elektryczna, mosty szerokie, resory, wał, skrzynia biegów, rozrusznik, osprzęt silnika, zaciski hamulcowe, serwo, ćwiartki nadwozia, belki, kolumna kierownicza. Duszniki Zdrój, tel. 0604/63-36-35

POLONEZ CARO, 1996 r., 1400 ccm : maska, silnik z dokumentacją, most szeroki, drabinka, błotniki, komputer, drzwi i inne z demontażu. Trzebnica, tel. 0696/60-87-37

POLONEZ CARO, 1997 r. : różne części. Kępno, tel. 062/782-35-84, 0694/07-87-84

POLONEZ CARO PLUS, 1997 r. : skrzynia biegów, osprzęt silnika, elementy blacharki, lampy tylne, zawieszenia, piasty, elementy tapicerki i inne. Wrocław, tel. 0602/33-40-00, 0605/62-00-14

POLONEZ CARO PLUS, 2000 r., 1600 ccm : kokpit, deska rozdzielcza - 50 zł, pompa hamulcowa + serwo Lucas - 120 zł, fotele przednie - 70 zł/szt., kanapa tylna - 100 zł, tłumik środkowy i ostatni z chromowaną końcówką - 50 zł, licznik, przekładnia kier. ze wspomaganiem - 100 zł, progi plastikowe. Brzeg Dolny, powiat wołowski, tel. 0695/92-17-31

POLONEZ CARO, CARO PLUS : elementy blacharki, lampy, zderzaki i inne oraz cały samochód z 1990 r., bez drzwi, techn. sprawny, szeroki most, jedna półoś do remontu. Wrocław, tel. 071/788-47-94, 0607/65-79-79, 0500/73-36-43

POLONEZ CARO, CARO PLUS : zderzak przedni i tylny. Wrocław, tel. 0506/63-34-35

POLONEZ

- MOSTY NAPĘDOWE (WSZYSTKIE TYPY)
- SILNIKI (PO REMONTACH KAPITALNYCH)
- SKRZYNIE BIEGÓW
- BLACHARKA
- MONTAŻ (BEZPŁATNY) + GWARANCJA
- FAKTURY VAT, DOWÓZ NA MIEJSCE

OP047208

AUTOPOLONEZ

Wrocław ul.Nyska 59-61 (boczna Hubskiej) tel.(071) 336-24-69 tel.kom0605-824-957

POLONEZ CARO, TRUCK : szyby, drzwi, silniki, skrzynia biegów (5), mosty, wały napędowe, inne. Nysa, tel. 0504/05-29-07

POLONEZ CARO, TRUCK : drzwi, klapa, szyby, felgi, zamki, przekł. kierownicza, rozrusznik, półosie (długie), most wąski. Trzebnica, tel. 0506/48-81-78

POLONEZ CARO, TRUCK : elementy blacharskie, drzwi, szyby, mosty, silniki, półosie i wiele innych części. Wrocław, tel. 0605/12-80-05

POLONEZ CARO, TRUCK, 1996 r., 1500 ccm, 1600 ccm, 1400 ccm, 16V: skrzynia biegów, drzwi, maska, szyby, zawieszenie, osprzęt silnika, elementy plastikowe wnętrza, elementy blacharki, koła, fotele oraz inne. Wałbrzych, tel. 074/846-49-58

POLONEZ CARO, TRUCK, CARGO, 1400 ccm, 1.5, 1.6, 1.9 D : silniki, skrzynie biegów (5) - 150 zł, Rover - 500 zł, diesel - 350 zł, most tylny - 350 zł, półosie - 250 zł, maska silnika - 250 zł, drzwi przednie - 120 zł, tylne - 80 zł, błotniki - 60 zł, drabinka - 60 zł, klapa tylna - 100 zł, zderzak przedni i wiele innych. Legnica, tel. 0601/20-80-64

POLONEZ TRUCK, CARO

MOSTY NAPĘDOWE

Wymiana w 3 godz. OP043835

Gwarancja, faktura VAT.

Również wszystkie inne części.

AUTOPOLONEZ

Wrocław, ul. Nyska 59 (okolice dworca PKP)

tel. 071/336-24-69, 0-605 824 957

POLONEZ TRUCK, 1900 ccm : silnik - 2.000 zł, most tyl

szenia, elementy blacharki, lampy, elementy plastikowe, inne. Rawicz, tel. 0501/38-26-68

RENAULT 19, 1989/94 r. : silniki, skrzynie biegów, maski, lampy, błotniki, zderzaki, monowtryski, drzwi, szyby przednie, osie tylne, stacyjki, pompy paliwa, chłodnice, rozruszniki, alternatory, przełączniki, wspomaganie kier. Zielona Góra, tel. 0607/51-56-59

RENAULT 19, 1989/94 r., 1.4, 1.7, 1.8 E : silniki, skrzynie biegów, półosie, maski, lampy, błotniki, zderzaki, ABS, chłodnice, wzmocnienia, stacyjki, szyby, pompy paliwa, osie tylne, koła, drzwi, elem. blacharki, wspomaganie kier., zawieszenie i inne. Zielona Góra, tel. 0607/51-56-59

RENAULT 19, 1989/95 r., 1721 ccm, benzyna : maska silnika, drzwi, błotniki, lampy, zderzak, silnik, skrzynia biegów, elementy plastikowe wnętrza, inne. Chojnów, powiat legnicki, tel. 0509/32-73-43

RENAULT 19, 1990 r., 1700 ccm, benzyna : silnik, zawieszenie, drzwi, szyby, maska silnika, klapa tylna, osprzęt silnika. Chojnów, powiat legnicki, tel. 0508/50-80-39

RENAULT 19, 1990 r., 1700 ccm, benzyna : silnik, zawieszenie, szyby, rozrusznik, alternator, chłodnica, błotniki, zderzaki i inne. Chojnów, powiat legnicki, tel. 0507/73-53-53

RENAULT 19, 1990 r., 1700 ccm, benzyna : skrzynia biegów, silnik, drzwi, klapa tylna, zawieszenia, błotniki, lampy tylne. Chojnów, powiat legnicki, tel. 0506/13-23-85

RENAULT 19, 1990 r., 1700 ccm : silnik, drzwi, fotele, felgi aluminiowe, wózek pod silnik, komputer, wzmocnienie przednie, szyby, klapa tylna, zbiornik paliwa, pompa paliwa, zawieszenie i inne. Legnica, tel. 076/850-09-50, 0601/68-04-21

RENAULT 19, 1991 r. : lampy tylne (prawa i lewa), zderzak, maska. Świdnica, tel. 0698/44-38-82

RENAULT 19, 1991 r., 1400 ccm : różne części. Wilkszyn, tel. 071/396-58-19, 0502/35-19-15

RENAULT 19, 1991 r., 1700 ccm, benzyna : silnik skrzynia biegów, elementy nadwozia, zawieszenie, inne. Prochowice, powiat legnicki, tel. 0693/16-35-10, 0603/19-43-42

RENAULT 19, 1991 r., 1700 ccm : silnik, skrzynia biegów, lampy, błotniki, koła i wiele innych. Prochowice, powiat legnicki, tel. 0693/16-35-10, 0603/19-43-42

RENAULT 19, 1991 r., 1800 ccm, 16V : silnik, skrzynia biegów, lampy, alternator. Trzebnica, tel. 0509/57-86-21

RENAULT 19, 1991 r. : drzwi, klapy, lampy, zderzaki, błotniki, szyby, kolumny McPhersona, wzmocnienie czołowe, piasty, bębny, półosie, komputer, elementy plastikowe wnętrza i inne. Wałbrzych, tel. 074/844-31-09, 0661/09-57-76

RENAULT 19, 1991/94 r., 1.4, 1.7, benzyna, 3-, 4-, 5-drzwiowy: wszystkie części z demontażu. Legnica, tel. 0601/67-87-04, 076/722-95-92

RENAULT 19 CHAMADE, 1992 r., 1700 ccm : karoseria z uszkodzonym przodem, szyberdach otw. el., drzwi lewe, szyby, lampy tylne, zderzak, maska silnika, klapa tylna, zbiornik paliwa, fotele, deska rozdzielcza i wiele innych części. Legnica, tel. 0696/69-80-09

RENAULT 19 CHAMADE, 1992 r., 1400 ccm, benzyna : wszystkie części z demontażu. Legnica, tel. 0505/93-49-86

RENAULT 19, 1992 r., 1400 ccm, czerwony : lampy, maska, błotnik, pas przedni, silnik, skrzynia biegów, zawieszenie przednie, amortyzatory, szyby i inne. Polkowice, tel. 0505/48-88-36

RENAULT 19, 1992 r., 1400 ccm, benzyna : różne części z demontażu. Trzeboszowice, powiat nyski, tel. 0505/08-91-15

RENAULT 19, 1992 r., 1400 ccm, 1700 : silnik, skrzynia biegów, drzwi, maska, zderzaki, błotniki, lampy, chłodnice, lusterka, zawieszenia, karoseria. Wrocław, tel. 0694/28-32-10

RENAULT 19, 1992 r., 1400 ccm, 1700 ccm, sedan, hatchback: wszystkie części oprócz przodu. Wrocław, tel. 0605/62-00-14, 0602/33-40-00

RENAULT 19 CHAMADE, 1992/93 r., 170 tys. km, 1400 ccm, złoty metalik: silnik, oś tylna, elementy blacharki, głowica, cewka z modułem, filtr, silniczek wycieraczek, elementy karoserii, podsufitka, drzwi, lusterka, wspomaganie kier., felgi, komputer, szyby, nagrzewnica, wahacze, piasty, zbiornik paliwa. Bolesławiec, tel. 075/644-90-37, 0697/31-26-67

RENAULT 19, 1993 r., 1400 ccm : różne części z demontażu. Legnica, tel. 076/850-24-48, 0604/29-99-07

RENAULT 19, 1993 r., 1700 ccm : silnik, skrzynia biegów, belka tylna, elementy plastikowe wnętrza, klapa tylna, lampy tylne, blenda, koła, ukł. wydechowy, sprzęgło, alternator, rozrusznik, przekł. kierownicza, wspomaganie kier. Legnica, tel. 076/857-50-20, 0501/31-40-95

RENAULT 19, 1993 r., 1900 ccm, diesel : silnik z dokumentacją, skrzynia biegów, oś tylna, drzwi, zawieszenie przednie, szyba czołowa i inne. Opole, tel. 0605/57-20-65

RENAULT 19, 1993 r., 180 tys. km, 1800 ccm, 16V, 136 KM, niebieski: różne części z demontażu. Prusice, tel. 0661/84-36-18, 0607/10-74-06

RENAULT 19, 1993 r., 1789 ccm, benzyna : silnik, w całości lub na części, techn. sprawny, błotniki. Wrocław, tel. 0509/96-45-92

RENAULT 19 CHAMADE, 1994 r. : wszystkie części blacharskie, szyby, podzespoły mechaniczne, skrzynie biegowe i inne. Pogorzela, powiat gostyński, tel. 0606/66-73-95

RENAULT 19, 1994 r., 1900 ccm : skrzynia biegów po remoncie kapitalnym, na gwarancji, z dokumentacją. Wrocław, tel. 0508/43-65-06

RENAULT 19, 1995 r., 90 tys. km, 1400 ccm, wtrysk, Energy : silnik kpl., skrzynia biegów, zawieszenia, przednia część nadwozia kpl., fotele, tapicerka, drzwi, konsola, poduszka pow., elementy plastikowe wnętrza i inne. Lwówek Śląski; tel. 0695/56-13-73

RENAULT 19, 1995 r., 1800 ccm, benzyna, 5-drzwiowy, automatic: silnik, skrzynia biegów, błotniki, maski, klapa, drzwi, zawieszenia, części cięte nadwozia, zderzaki, lampy przednie i tylne, poduszka powietrzna, tapicerka, fotele, elementy el. oraz inne części z demontażu. Szprotawa, tel. 068/376-32-07, 0603/09-19-33

RENAULT 19, 1995 r., 1700 ccm : skrzynia biegów, maska, błotnik, reflektory, drzwi, chłodnice, zderzaki, fotele, zawieszenia i inne. Wrocław, tel. 0605/36-53-43, 0602/28-33-70

RENAULT 19, 21, 1988/94 r., 1400 ccm, 1700 ccm, 2000 ccm : silniki, skrzynia biegów, drzwi, maski, szyby, zawieszenie, osprzęt silnika, elementy plastikowe wnętrza, elementy blacharki, koła, fotele oraz inne. Wałbrzych, tel. 074/846-49-58

RENAULT 19, 21, 25 : różne części z demontażu. Wysoka, tel. 071/322-12-80, 0605/08-44-06

RENAULT 19, 21, CLIO, 1200 ccm : silnik, skrzynia biegów, drzwi, zawieszenia, reflektory, maski, fotele, pompa paliwa, przekładnia, liczniki, nagrzewnice. Wrocław, tel. 071/765-26-47, 0605/82-59-78

RENAULT 19, CLIO, 1991/93 r., 1800 ccm, benzyna : silnik i inne części. Trzebnica, tel. 071/387-49-37, 0606/28-75-78

RENAULT 19, CLIO, 1992 r., 1.2 Energy, 1.7: silniki, w całości lub na części, osprzęt silnika, zawieszenie przednie, skrzynia biegów i inne. Wrocław, tel. 071/349-18-41, 0501/46-09-70

RENAULT 19, LAGUNA, MEGANE, poj. 1400, 1600, 1700, 1900, 2000 ccm diesel: skrzynia biegów, części skrzyni biegów. Wrocław, tel. 071/792-30-91, 0602/15-26-77

RENAULT 19, TWINGO : różne części mechaniczne i blacharskie z demontażu. Tel. 0508/49-92-46

RENAULT 21 : komputer, moduł zapłonowy, serwo, pompa hamulcowa, lusterka i inne. Wrocław, tel. 071/792-80-35, 0605/33-93-93

RENAULT 21 : elementy blacharskie, drzwi, szyby, mosty, silniki, półosie i wiele innych części. Wrocław, tel. 0605/12-80-05

RENAULT 21, diesel : wszystkie części używane, centr. zamek, szyby otw. el., lampy, szyby, zamki i inne. Żary, tel. 068/374-13-54, 0604/16-04-14

RENAULT 21, 1989 r., 2100 ccm, turbo D : skrzynia biegów - 600 zł, rozrusznik - 250 zł. Lubań, tel. 0506/04-70-55

RENAULT 21, 1989 r. : błotnik - 40 zł, maska silnika - 40 zł, drzwi - 70 zł, zderzaki - 80 zł, nagrzewnica - 60 zł, chłodnica - 80 zł, reflektory - 50 zł, nadwozie uzbrojone tylne - 350 zł. Milicz, tel. 071/385-39-73, 0606/81-75-37

RENAULT 21 NEVADA, 1991 r., 1700 ccm, benzyna : wszystkie części z demontażu. Legnica, tel. 0601/57-34-03

RENAULT 21 NEVADA, 1991 r. : maska, lampy, błotniki, drzwi, silnik (1700 ccm, benzyna), kolumny McPhersona, półosie i inne. Złotoryja, tel. 0502/42-94-63

RENAULT 21 NEVADA, 1992 r., 2200 ccm : części mechaniczne i blacharskie, oświetlenie, skrzynia biegów. Sulechów, powiat zielonogórski, tel. 0609/56-63-39

RENAULT 21 NEVADA, 1992 r., 2100 ccm, turbo D : silnik (uszkodzony), skrzynia biegów, zawieszenie, osprzęt silnika, elementy wnętrza, drzwi, błotnik i inne. Wałbrzych, tel. 074/843-48-44, 0691/05-65-50

RENAULT 21 NEVADA, 1993 r., 1721 ccm, wtrysk, bordowy: wszystkie części z demontażu kompletnego samochodu, nowa instalacja gazowa z dokumentacją, klimatyzacja, felgi z oponami zimowymi, kpl. dokumentacja. Wrocław, tel. 071/783-66-37, 0880/10-82-42

RENAULT 25 : komputer, przełączniki kierownicy, serwo, pompa hamulcowa, wtryskiwacze, czujniki, stacyjka z kluczykiem, zamki drzwi, lusterka, moduły, cewka zapłonowa, silowniki maski silnika i inne. Wrocław, tel. 071/792-80-35, 0605/33-93-93

RENAULT 25, 1986 r., 2800 ccm, V6 : wszystkie części, podnośniki 4 el. otw. szyb, lusterka el., el. reg. fotele, syntezator mowy, automat. skrzynia biegów, inne. Lubin, tel. 0692/43-46-90, 076/846-24-86

RENAULT 5 : różne części oprócz elementów blacharki. Wrocław, tel. 071/792-80-35, 0605/33-93-93

RENAULT 5, 1980 r., 1100 ccm : silnik, skrzynia biegów i inne części. Wałbrzych, tel. 0504/49-36-85

RENAULT 5, 1990 r. : drzwi, maska, błotniki, lampy, chłodnica, zderzaki, szyby, klapa. Wrocław, tel. 0694/28-32-10

RENAULT 5, 1990 r., 1100 ccm : skrzynia 5-biegowa - 200 zł. Wrocław, tel. 071/783-66-14, 0693/61-82-42

RENAULT 5, 1991 r., 1400 ccm : monowtrysk - 50 zł, koła zimowe - 180 zł, kolumny McPhersona - 50 zł, drzwi - 40 zł, lusterka - 30 zł, komputer - 60 zł, amortyzatory - 30 zł, klapa tylna kpl. - 80 zł, lampy - 30 zł, ćwiartki nadwozia, elementy plastikowe i inne. Czernica, powiat wrocławski, tel. 0502/97-03-78

RENAULT 5, 1991 r., 1.1, 1.4, 5-drzwiowy: wszystkie części z demontażu. Legnica, tel. 0601/67-87-04, 076/722-95-92

RENAULT 5, 11, 19, 21, 25, CLIO, 1985/00 r., 1100 ccm, 1200, 1400, 1600, 1700, 2200, 1600 diesel, 2100 diesel: silniki, skrzynie biegów, zawieszenia, chłodnice, reflektory, lampy, felgi, elementy karoserii i inne części. Jelenia Góra, tel. 075/752-26-09 w godz. 9-17, 0604/62-27-34

RENAULT
LAGUNA, KANGOO, CLIO, SCENIC, MEGANE, THALIA, TRAFIC.
DUŻY WYBÓR CZĘŚCI
UŻYWANYCH, NOWYCH, SILNIKI. SKUP CZĘŚCI
ZIELONA GÓRA, TEL. 0501 719 795; 0501 719 733 OP040238

RENAULT 5, 9, 11, 1100, 1400, 1600, 1700 ccm: silnik, skrzynia biegów, elementy blacharki, gaźnik, klapa tylna, serwo, belka tylna, lampy, chłodnica, nagrzewnica, koła. Ligota Wielka, tel. 071/345-36-12

RENAULT 5, 9, 11, 1986/90 r., 1400 ccm, 1600 ccm : silniki, skrzynia biegów, drzwi, maski, szyby, zawieszenie, osprzęt silnika, elementy plastikowe wnętrza, elementy blacharki, koła, fotele oraz inne. Wałbrzych, tel. 074/846-49-57

RENAULT 9, 1985 r., 1600 ccm, diesel : różne części. Strzelin, tel. 0600/27-58-68

RENAULT 9, 11, 18, 19, 21, 25 : turbosprężarki, każdy model - od 700 zł. Wrocław, tel. 0608/75-59-29

RENAULT CLIO II, 3-drzwiowy: tył nadwozia, ćwiartki, błotniki, tylne progi ze słupkami. Góra, tel. 0603/71-39-04, 0509/32-74-76

RENAULT CLIO : ćwiartki nadwozia i inne części. Legnica, tel. 0880/15-37-37

RENAULT CLIO, 1200 ccm, benzyna : silnik. Leszno, tel. 0608/05-47-70

RENAULT CLIO II : zderzak przedni. Namysłów, tel. 0605/25-96-60

RENAULT CLIO, 1.2 E, 1.4 E, 1.6 E, 1.2 16V, 1.4 16V, 1.5 dCi, 1.9 D: silniki, w całości lub na części, skrzynie biegów, osprzęt silników. Ratowice, tel. 071/318-93-45, 0606/43-54-85

RENAULT CLIO : maska, drzwi, błotniki, zderzaki, wzmocnienie przednie, grill, reflektory, wahacze, lampy tylne, kolumny McPhersona, zwrotnice, belka pod silnik, przekł. kierownicza, ścianka tylna, klapa tylna, chłodnice, wentylator z obudową, lusterka, podszybie plastikowe, półosie. Siechnice, tel. 071/311-39-14, 0602/71-26-65

RENAULT
CZĘŚCI UŻYWANE, SKUP - SPRZEDAŻ

BLACHARKA, ZAWIESZENIA, OŚWIETLENIE, INNE	SILNIKI, SKRZYNIE BIEGÓW, (w całości lub na części)
071/311-59-42	071/318-93-45
071/311-54-13	0-606 435 485
0-604 607 719	Ratowice
Siechnice	ul. Słoneczna 22
ul. Opolska 21	

OP050250

RENAULT CLIO I : skrzynia biegów, osprzęt silnika, zawieszenia, lampy tylne, elementy tapicerki, elementy blacharki. Wrocław, tel. 0602/33-40-00, 0605/62-00-14

RENAULT CLIO I : drzwi, maski, lampy, zderzaki, alternatory, rozruszniki, skrzynia biegów, elementy wnętrza, szyby, błotniki, liczniki, kolumny McPhersona, komputery, głowice i inne. Wrocław, tel. 0693/88-45-22

RENAULT CLIO : różne części blacharskie i mechaniczne. Wrocław, tel. 0695/69-05-66

RENAULT CLIO, 1990/98 r., 1200 ccm, 1400 : silnik, skrzynia biegów, zawieszenia, maska, drzwi, błotniki, lampy, zderzaki, karoseria. Wrocław, tel. 0694/28-32-10

RENAULT CLIO, 1991 r. : pas przedni. Lwówek Śląski, tel. 0694/18-48-02

RENAULT CLIO, 1991 r. : różne części. Kępno, tel. 062/782-35-84, 0694/07-87-84

RENAULT CLIO, 1991 r. : różne części blacharskie i mechaniczne. Trzebnica, tel. 071/387-08-10, 0693/39-63-63

RENAULT CLIO, 1991/02 r., 1200 ccm, 1400 ccm, 1500 ccm, dCi: silniki, skrzynia biegów, drzwi, maski, szyby, zawieszenie, osprzęt silnika, elementy plastikowe wnętrza, elementy blacharki, koła, fotele oraz inne. Wałbrzych, tel. 074/846-49-58

RENAULT CLIO, 1991/96 r., 1400 ccm : silnik - 500 zł, gaźnik - 100 zł, komputer - 80 zł, alternator - 50 zł, aparat zapłonu - 50 zł, półosie z przegubami - 80 zł, sprzęgło - 80 zł, piasty - 50 zł, drzwi lewe - 100 zł, zawieszenia, szyby, nagrzewnica, inne. Świdnica, tel. 0607/35-30-69

RENAULT CLIO, 1992 r., 75 tys. km, 1200 ccm, 5-drzwiowy: silnik, skrzynia biegów, zawieszenie tylne i przedni, elementy wnętrza i inne. Jelenia Góra, tel. 0508/44-64-70

RENAULT CLIO, 1992 r., 109 tys. km, 1200 ccm, benzyna, wtrysk, 3-drzwiowy, kolor bordowy: silnik - 500 zł, wszystkie części z demontażu. Jutrosin, powiat rawicki, tel. 0697/84-33-54

RENAULT CLIO, 1992 r., 1.1, 1.2, 3-drzwiowy: wszystkie części z demontażu. Legnica, tel. 0601/67-87-04, 076/722-95-92

RENAULT CLIO, 1992 r., 1400 ccm : silnik, wszystkie części blacharskie i mechaniczne, elem. wnętrza, wspomaganie, drzwi, szyby, tylna klapa, zderzaki, kpl. zawieszenie, fotele, inne. Złotoryja, tel. 0607/35-02-19, 0506/60-34-03

RENAULT CLIO, 1993 r., 1200 ccm, Energy : maska silnika, drzwi, błotniki, silnik, skrzynia biegów, inne z demontażu. Chojnów, powiat legnicki, tel. 0509/32-73-43

RENAULT CLIO, 1993 r., 120 tys. km, 1200 ccm : drzwi, szyby, półosie kpl., kolumna kierownicza, błotniki przednie, szyberdach, wentylator chłodnicy, podnośniki el. otw. szyb, skrzynia biegów, zamki. Kępno, tel. 0606/97-90-52, 0606/97-90-54

RENAULT CLIO, 1993 r. : silnik, skrzynia biegów, półosie, alternator. Leszno, tel. 0694/24-16-32

RENAULT CLIO, 1994 r. : silnik (1200 ccm, Energy, do remontu lub na części, z dokumentacją) + skrzynia biegów - 600 zł. Wrocław, tel. 0605/07-91-98

RENAULT CLIO, 1994/97 r., 1200 ccm, 1400 ccm : silniki, skrzynie biegów, osprzęt silników, przekł. kierownicza, wspomaganie, wzmocnienie czołowe, chłodnica, wentylator, błotniki, lampy, szyby, klapa, centralny zamek, szyby el. sterowane, tapicerka, fotele, elementy plastikowe, części zawieszeń układ wydechowy i inne. Wrocław, tel. 0502/48-35-83

RENAULT CLIO, 1995 r. : zderzak tylny. Wrocław, tel. 0506/98-63-12, 0880/74-13-97

RENAULT CLIO VAN 5D, 1999 r., diesel : zderzak przedni - 200 zł. Kłodzko, tel. 074/865-51-78, 0606/98-26-08

RENAULT CLIO II, 2002 r. : pompa paliwa. Legnica, tel. 0608/32-89-12

RENAULT CLIO, 2002 r., 1200 ccm, benzyna, Energy : silnik, skrzynia biegów (5), półosie, piasty, belka tylna, maska przednia, błotniki, drzwi, lampy, chłodnica. Namysłów, tel. 0509/01-28-89

RENAULT CLIO, 2002 r., 1100 ccm, benzyna : różne części. Trzebnica, tel. 071/387-08-10, 0693/39-63-63

RENAULT CLIO, 2003 r. : fotele przednie i inne części wnętrza, stan b. dobry - 500 zł. Ostrów Wlkp. Tel. 0500/79-13-90

RENAULT CLIO III, 2004 r. : maska, zderzaki, grill, reflektory, lampy tylne, błotniki, nadkola plastikowe, wzmocnienie przednie, belka pod silnik, wahacze, kolumny McPhersona, zwrotnice, lampy tylne, ścianka tylna, podszybie plastikowe, drzwi, chłodnice, obudowa z wentylatorem. Siechnice, tel. 071/311-39-14, 0602/71-26-65

✪ **RENAULT CLIO II, III, SCENIC, THALIA, MEGANE, KANGOO : duży wybór części blacharskich i mechanicznych, ćwiartki nadwozia, dachy i inne. Faktury VAT, wysyłka cały kraj. Tel. 0694/36-28-67 W01009755**

RENAULT CLIO, ESPACE : różne części z demontażu. Wrocław, tel. 0502/48-35-83

✪ **RENAULT CLIO, MEGANE, LAGUNA, SAFRANE, KANGOO, 19, 21, TWINGO: silniki na części i w całości: 1.2, 1.2 16V, 1.4, 1.4 16V, 1.6, 1.6 16V, 1.7, 1.8, 2.0, 2.0 16V, 1.5 DCi, 1.9 DCi, 1.9 D, 1.9 TD, skrzynie biegów, osprzęt silników. Ratowice, powiat wrocławski, tel. 071/318-93-45 w godz. 9-17, 0606/43-54-85 W01010505**

RENAULT ESPACE, 2100 ccm, diesel, turbo D : głowica. Bolesławiec, tel. 0502/45-13-00, 0509/37-66-42

RENAULT ESPACE : szyberdach, dach bez szyberdachu. Prusice, powiat trzebnicki, tel. 0609/31-47-33

RENAULT ESPACE : maska, błotniki, drzwi, zderzaki, grill, wzmocnienie przednie, reflektory, lampy tylne, klapa tylna, błotnik tylny, belka pod silnik, wahacze, zwrotnice, kolumny McPhersona, drzwi, lusterka, chłodnice, obudowa z wentylatorem, przekł. kierownicza. Siechnice, tel. 071/311-39-14, 0602/71-26-65

RENAULT ESPACE, 2100 ccm, turbo D : skrzynia biegów, rozrusznik, alternator. Syców, tel. 0608/80-11-10

RENAULT ESPACE : reflektory. Wrocław, tel. 0506/98-63-12, 0880/74-13-97

RENAULT ESPACE : klapa tylna - 880 zł. Strzelin, tel. 0887/09-60-24

RENAULT ESPACE, 1990 r., 2200 ccm, benzyna : wszystkie części z demontażu. Złotoryja, tel. 076/878-52-44, 0509/38-34-31

RENAULT ESPACE, 1995 r. : podnośniki el. otw. szyb, centralny zamek, drzwi, szyby, lampy, klapa tylna, lusterka el., maska silnika, inne. Lubin, tel. 0692/43-46-90, 076/846-24-86

RENAULT ESPACE, 1995 r., 2900 ccm : silniki, skrzynia biegów, drzwi, maski, szyby, zawieszenie, osprzęt silnika, elementy plastikowe wnętrza, elementy blacharki, koła, fotele oraz inne. Wałbrzych, tel. 0606/33-34-35

RENAULT ESPACE VAN, 1995 r. : zderzak przedni - 200 zł. Kłodzko, tel. 074/865-51-78, 0606/98-26-08

RENAULT ESPACE, 1996/04 r. : klapa, roleta bagażnika. Wrocław, tel. 0603/30-61-42

RENAULT ESPACE IV, 2004 r. : maska, zderzaki, wzmocnienie przednie, belka pod silnik, reflektory, lampy tylne, klapa tylna, drzwi, kolumny McPhersona, wahacze, zwrotnice, błotniki, chłodnica, obudowa z wentylatorem, przekł. kierownicza. Siechnice, tel. 071/311-39-14, 0602/71-26-65

RENAULT ESPACE, LAGUNA, SAFRANE : turbosprężarki, każdy model - od 700 zł. Wrocław, tel. 0608/75-59-29

RENAULT EXPRESS, 1986 r., 1200 ccm : różne części mechaniczne i blacharskie, koła, zawieszenia i inne. Wrocław, tel. 0505/82-70-47

RENAULT KANGOO : kanapa tylna, pasy, elementy przodu i inne części. Leszno, tel. 0609/85-09-09

RENAULT KANGOO, 1.2 E, 1.2 16V, 1.4 E, 1.6 E, 1.5 dCi, 1.9 D: silniki, w całości lub na części. Ratowice, tel. 071/318-93-45, 0606/43-54-85

RENAULT KANGOO : maska, drzwi, błotniki, klapa tylna, reflektory, lampy tylne, półosie, wahacze, zwrotnice, kolumny McPhersona, belka pod silnik, wzmocnienie przednie, słupek drzwiowy, chłodnice, obudowa z wentylatorem, przekł. kierownicza, tylne poszycie. Siechnice, tel. 071/311-39-14, 0602/71-26-65

RENAULT KANGOO : maska, drzwi, błotniki, zderzaki, lusterka, felgi stalowe i aluminiowe oraz opony. Wrocław, tel. 071/356-03-54, 0602/19-16-22

RENAULT KANGOO, 1998 r., 170 tys. km, 1200 ccm : tylna oś - 800 zł. Polanica Zdrój, tel. 0601/39-32-93

RENAULT KANGOO, 1998 r., 1400 ccm, oszklony: silnik, skrzynia biegów, osprzęt silnika, elementy blacharki, lampy, zawieszenia, piasty, półosie, elementy tapicerki i inne. Wrocław, tel. 0605/62-00-14, 0602/33-40-00

RENAULT KANGOO, 1998 r. : drzwi prawe, rozsuwane kpl., drzwi przednie prawe (uszkodzone) - 500 zł. Trzebnica, tel. 0509/95-83-22

RENAULT KANGOO, 1999 r. : różne części. Kępno, tel. 062/782-35-84, 0694/07-87-84

RENAULT KANGOO, 2001 r., 1200 ccm, 16V : silnik, osprzęt silnika, nagrzewnica, sprężarka klimatyzacji, wahacze, uszczelki, słupek prawy, szyny, sanki pod silnik. Oleśnica, tel. 0608/43-92-06

RENAULT LAGUNA III : klapa tylna, lampy, wzmocnienie przednie. Gromadka, powiat bolesławiecki, tel. 0603/71-61-56, 0600/13-30-53

RENAULT LAGUNA KOMBI, 2000 ccm : różne części. Kępno, tel. 062/782-35-84, 0694/07-87-84

RENAULT LAGUNA, 1.4 16V, 1.6 E, 1.6 16V, 1.8 E, 2.0 E, 2.0 16V, 1.9 D, 1.9 dCi: silniki, skrzynie biegów, osprzęt silników. Ratowice, tel. 071/318-93-45, 0606/43-54-85

RENAULT LAGUNA : maska, błotniki, grill, reflektory, lampy tylne, blenda tylna, wzmocnienie przednie, belka pod silnik, wahacze, kolumny McPhersona, zwrotnice, oś tylna, klapa tylna, błotniki tylne, chłodnice, obudowa z wentylatorem, przekł. kierownicza i inne. Siechnice, tel. 071/311-39-14, 0602/71-26-65

RENAULT LAGUNA : automatyczna skrzynia biegów, silnik. Wrocław, tel. 0603/48-45-74

RENAULT LAGUNA, 2200 ccm, turbo D : silnik, skrzynia biegów, zawieszenie, drzwi, maski, błotniki, szyby, lusterka, klapa, wzmocnienie, tapicerka, klimatyzacja, karoseria. Wrocław, tel. 0694/28-32-10

RENAULT LAGUNA : maska, błotniki, wzmocnienie czołowe, atrapa, reflektory, kierunkowskazy, zderzaki i inne części. Wrocław, tel. 0603/66-97-27

RENAULT LAGUNA : różne części oprócz elementów blacharki. Wrocław, tel. 071/792-80-35, 0605/33-93-93

RENAULT LAGUNA, 1994 r., 2000 ccm, benzyna : wszystkie części mechaniczne, elementy plastikowe, tapicerka, elementy blacharki, silnik, skrzynia biegów (5), klimatronic. Grodzisk Wielkopolski, tel. 0696/46-42-99

RENAULT LAGUNA, 1994/00 r., 1600 ccm, 1800 ccm, 2000 ccm, 2200 ccm diesel: maska, błotniki, lampy, zderzaki, wzmocnienie przednie, atrapy, halogeny, drzwi, klapy, ćwiartki, silniki, skrzynie biegów, kolumny McPhersona, oś tylna, wahacze, tapicerka, klimatyzacja, alternator, rozruszniki i inne. Wrocław, tel. 0503/56-71-36

RENAULT LAGUNA, 1994/04 r. : maska silnika, błotniki, zderzaki, reflektory, wzmocnienie przednie, belka zderzaka. Szczytna, powiat kłodzki, tel. 0601/79-98-15, 074/868-36-40

RENAULT LAGUNA, 1995 r., 1800 ccm : wszystkie części. Bogatynia, powiat zgorzelecki, tel. 0600/66-56-88

RENAULT LAGUNA, 1996 r. : silnik, osprzęt silnika, lampy, zawieszenia, elementy blacharki. Wrocław, tel. 0602/33-40-00, 0605/62-00-14

RENAULT LAGUNA, 1997 r. : tylna klapa, konsola, pedały, dywany. Zielona Góra, tel. 068/454-91-45

RENAULT LAGUNA KOMBI, 1997 r. : silnik, siedzenia, skrzynia biegów, zawieszenia, poduszka pow., drzwi, elementy nadwozia i inne. Wrocław, tel. 0601/72-56-81

RENAULT LAGUNA, 1997 r. : zawieszenie tylne, kompletne - 500 zł. Żórawina, tel. 071/316-53-85

RENAULT LAGUNA, 1998 r. : klapa tylna kpl. z szybą otw., maska, zderzak, błotniki, możliwość wysyłki. Oława, tel. 071/303-32-34, 0602/24-34-06

RENAULT LAGUNA, 1998 r., 2000 ccm, 16V : silnik, osprzęt silnika, belka pod silnik, zwrotnice, piasty tylne, ćwiartki nadwozia, elementy plastikowe wnętrza, koło zapasowe, spoiler, tył nadwozia, zderzaki, lampy tylne. Syców, powiat oleśnicki, tel. 0608/43-92-06

RENAULT LAGUNA, 1998 r., model przejściowy: chłodnica klimatyzacji. Trzebnica, tel. 0604/17-57-40

RENAULT LAGUNA, 1998 r., 2200 ccm, turbo D : silniki, skrzynia biegów, drzwi, maski, szyby, zawieszenie, osprzęt silnika, elementy plastikowe wnętrza, elementy blacharki, koła, fotele oraz inne. Wałbrzych, tel. 0606/33-34-35

RENAULT LAGUNA KOMBI, 1998 r. : kpl. foteli przednich i tylnych, stan idealny - 600 zł. Żagań, tel. 0607/72-43-68

RENAULT LAGUNA, 2000 r. : różne części. Legnica, tel. 0603/99-91-97

RENAULT LAGUNA, 2001 r. : zderzak przedni - 250 zł. Kłodzko, tel. 074/865-51-78, 0606/98-26-08

✪ **RENAULT LAGUNA, 2001/04 r. : maska, błotniki, zderzaki, 6 poduszek pow., błotniki tylne, chłodnica, drzwi, silniki, szyby, dach, wzmocnienie, amortyzatory, zwrotnice, półosie, skrzynia biegów, progi, komputery, zawieszenie tylne, klapa, tapicerka, inst. elektryczna, elementy plastikowe, ćwiartki. Tel. 0504/93-16-85, 0508/77-92-17 W87000255**

RENAULT LAGUNA III, 2002 r. : części zawieszenie, elementy blacharki, ćwiartki nadwozia, dach, elem. karoserii i wnętrza, silnik, prawie wszystkie części. Pleszew, tel. 0506/05-29-33

RENAULT LAGUNA, 2002 r., 1800 ccm : zawieszenia, ukł. wydechowy, błotniki, nagrzewnica, półosie, skrzynia biegów, osprzęt silnika, tapicerka, lampy tylne. Chojnów, tel. 0887/21-75-09

RENAULT LAGUNA, 2003 r. : błotniki przednie. Kępno, tel. 0602/29-08-97

RENAULT LAGUNA III, 2004 r. : maska, błotniki, zderzaki, grill, wzmocnienie przednie, belka pod chłodnice, belka pod silnik, drzwi tylne, błotniki tylne, reflektory, lampy tylne, lusterka, półosie, chłodnice, obudowa z wentylatorem, przekł. kierownicza, filtr powietrza, zwrotnice i inne. Siechnice, tel. 071/311-39-14, 0602/71-26-65

RENAULT LAGUNA, MEGANE : elementy blacharki, lampy, zderzaki i inne. Wrocław, tel. 071/788-47-94, 0607/65-79-79, 0500/73-36-43

RENAULT LAGUNA, MEGANE : lusterka. Wrocław, tel. 0692/46-54-04, 0600/92-13-68

RENAULT MASTER, 2.2, 2.8 TDI, 2.5 D : skrzynie biegów. Bytom Odrzański, powiat nowosolski, tel. 0509/30-92-82, 0509/30-92-72

RENAULT MASTER, 2800 ccm, diesel : skrzynia biegów (5). Janików, tel. 071/303-08-80

RENAULT MASTER, 2500 ccm, diesel : silnik, skrzynia biegów, zawieszenia, maska silnika. Leszno, tel. 0605/69-32-89, 0607/81-70-23

RENAULT MASTER : Intercooler. Trzebnica, tel. 0604/17-57-40

RENAULT MASTER : reflektory, lusterka, drzwi, błotniki, maska, zderzak, opony, felgi. Wrocław, tel. 071/356-03-54, 0602/19-16-22

RENAULT MASTER : zawieszenie, lampy tylne, belki, zderzak tylny. Wrocław, tel. 0602/26-76-79

RENAULT MASTER, 1986 r., 2500 ccm, diesel : różne części. Lutynia, tel. 071/396-58-19, 0502/35-19-15

RENAULT MASTER, 1990/97 r., 2500 ccm, turbo D : lapy silnika, szyby, koła zamachowe, sprzęgła, poduszki pow., wahacze, elementy plastikowe przodu, alternator i inne, możliwa wysyłka, od 30 zł. Góra, tel. 0609/55-45-95

RENAULT MASTER, 1998 r. : maska, błotniki, zderzaki, grill, wzmocnienie przednie, belka pod silnik, reflektory, lampy tylne, drzwi, przekł. kierownicza, wahacze, zwrotnice, chłodnice, obudowa z wentylatorem, lusterka, sprężyny. Siechnice, tel. 071/311-39-14, 0602/71-26-65

RENAULT MASTER, 1998 r., 2800 ccm : walek sprzęgłowy do skrzyni biegów (choinka). Wrocław, tel. 0603/48-45-74

RENAULT MASTER, 1998/04 r. : oblachowanie, oświetlenie, zawieszenie, osprzęt silnika. Prusice, tel. 0696/03-54-26

RENAULT MASTER, 1998/04 r. : maska, błotniki, wzmocnienia, reflektory, kierunkowskazy, atrapa. Szczytna, tel. 074/868-36-40, 0601/79-98-15

RENAULT MASTER, 1999 r. : skrzynia biegów (manualna). Wrocław, tel. 0603/48-45-74

RENAULT MASTER, 2004 r. : maska silnika, grill, reflektory, wzmocnienie przednie, zderzaki, lampy tylne, drzwi, chłodnica, wentylator z obudową, przekł. kierownicza, błotniki, półosie, belka pod silnik, wahacze, zwrotnice, sprężyny. Siechnice, tel. 071/311-39-14,

RENAULT TRAFIC, 2003/04 r. : maska silnika, błotniki, lampy, lusterka, podszybie, drzwi, zderzaki, wzmocnienie przednie, kpl. chłodnic, poduszki pow., wahacze, rama pod silnik, lampy tylne. Wrocław, tel. 0604/50-00-89.

RENAULT TRAFIC III, 2004 r. : maska, grill; wzmocnienie przednie, belka pod silnik, kolumny McPhersona, zwrotnice, wahacze, przekł. kierownicza, reflektory, lampy tylne, klapa tylna, drzwi, chłodnice, obudowa z wentylatorem, lusterka, błotniki. Siechnice, tel. 071/311-39-14, 0602/71-26-65

RENAULT TRAFIC, MAJOR : turbosprężarki, każdy model - od 700 zł. Wrocław, tel. 0608/75-59-29

RENAULT TWINGO : maska, błotniki, zderzaki, drzwi, klapa tylna, belka pod silnik, zwrotnice, wahacze, kolumny McPhersona, reflektory, lampy tylne, wzmocnienie przednie, chłodnica, oś tylna, obudowa z wentylatorem, półosie, przekł. kierownicza Siechnice, tel. 071/311-39-14, 0602/71-26-65

RENAULT TWINGO, 1200 ccm : wszystkie części z demontażu, silnik, osprzęt silnika, elementy blacharki i wnętrza, elementy zawieszenia, inne. Wrocław, tel. 0880/21-52-15, 0691/79-90-11

RENAULT TWINGO : zderzak przedni i tylny - 120 zł/szt. Miękinia, powiat średzki, tel. 071/317-80-95, 0502/35-20-89

RENAULT TWINGO, 1997 r., 1200 ccm, Energy : skrzynia biegów, osprzęt silnika, elementy blacharki, lampy tylne, zawieszenia i inne części z demontażu. Wrocław, tel. 0602/33-40-00, 0605/62-00-14

RENAULT TWINGO, 1998 r., 1200 ccm, benzyna : dach, zderzaki, koła, elementy wnętrza, siedzenia tylne, błotniki, belka tylna, kolumny McPhersona, wahacze, osprzęt silnika, lampy tylne. Jelenia Góra, tel. 0888/87-31-22

RENAULT VEL SATIS : belka między podłużnice, błotniki, chłodnica klimatyzacji, maska. Siechnice, tel. 071/311-39-14, 0602/71-26-65

ROBUR : różne części - od 10 zł, powiat ostrowski, tel. 062/734-48-78, 0605/94-51-88

ROBUR LD 3001, 3900 ccm, diesel : silnik - 600 zł, skrzynia biegów - 300 zł, zawieszenie przednie - 400 zł, most tylny - 500 zł, kontener - 800 zł. Rydzyna, powiat leszczyński, tel. 0509/98-91-26

ROBUR LD : różne części. Wrocław, tel. 0889/20-50-00

ROBUR : silnik, stan b. dobry - 1.500 zł, powiat ostrowski, tel. 062/734-48-78, 0605/94-51-88

ROBUR, 1988 r., diesel : różne części. Wrocław, tel. 0888/56-95-85

ROVER, 1800 ccm, 16V : silnik. Wschowa, tel. 0663/06-59-05

ROVER 100 : reflektory. Radwanice, tel. 0608/41-76-04, 071/311-74-34

ROVER 100, 200, 400, 600, 800, 25, 45, 75 : różne części mechaniczne i blacharskie, możliwość wysyłki. Krobia, tel. 065/571-22-88, 0507/05-67-00

ROVER 200 : klapy tylne kpl., reflektory, możliwość wysyłki. Oława, tel. 0602/24-34-06, 071/303-32-34

ROVER 200, 600 : klapy tylne kpl., reflektory, możliwość wysyłki. Oława, tel. 071/303-32-34, 0602/24-34-06

ROVER 214 : maska silnika, chłodnica, lampy tylne. Gromadka, powiat bolesławiecki, tel. 0603/71-61-56, 0600/13-30-53

ROVER 214, 1992 r., 1400 ccm : wszystkie części z demontażu, stan b. dobry - od 10 zł. Wrocław, tel. 0608/25-02-11

ROVER 214, 1998 r., 1400 ccm, 3-drzwiowy : kolumny McPhersona, wahacze, nagrzewnica, wózek pod silnik, półosie z przegubami, rozrusznik, pompa wspomagania kier., kompulery, zegary, deska rozdz., poduszki pow. z sensorami, nadkola, fotele, kolpaki oryg. Syców, powiat oleśnicki, tel. 0606/73-67-41

ROVER 216 : zderzak, drzwi. Radwanice, tel. 0608/41-76-04, 071/311-74-34

ROVER 216 GSI, 1991 r. : kpl. głowica, półosie i inne do silnika Hondy 16V typ D16Z2. Pleszew, tel. 062/741-52-54, 0692/53-55-14

ROVER 216, 1993 r. : wszystkie części z demontażu, silnik Honda. Góra, tel. 0601/93-03-33

ROVER 216, 416, 1991/95 r., 1600 ccm, diesel, 16V : silnik, automatyczna skrzynia biegów, szyby, lampy, zderzaki, zawieszenia, elementy karoserii, wnętrze i inne. Ostrów Wlkp. Tel. 0503/75-61-78

ROVER 25, 45, 200, 400, 600, 1990/04 r. : różne części mechaniczne i blacharskie, możliwość wysyłki. Jarocin, tel. 0509/86-95-13, 0607/89-10-83

ROVER 25, 45, 75, 216, 218, 220, 825, MONTEGO : turbosprężarki, każdy model - od 700 zł. Wrocław, tel. 0608/75-59-29

ROVER 400, 1998 r. : różne części z demontażu. Syców, tel. 0509/95-35-55

ROVER 400, 418, 420, 600, 620 : turbosprężarki, każdy model - od 700 zł. Wrocław, tel. 0608/75-59-29

ROVER 416, 1992 r., 1600 ccm : skrzynia biegów, półosie, przekładnia kierownicza, zwrotnica, drzwi, błotniki, szyby, stacyjka, licznik, rozrusznik, sterownik wtrysku i inne. Legnica, tel. 0605/13-16-60

ROVER 418, 416 : skrzynia biegów (5). Syców, tel. 0608/80-11-10

ROVER 45 : drzwi. Radwanice, tel. 0608/41-76-04, 071/311-74-34

ROVER 600 : klapy tylne kpl., reflektory, możliwość wysyłki. Oława, tel. 0602/24-34-06, 071/303-32-34

ROVER 600 : różne części z demontażu. Wrocław, tel. 0605/09-53-84, 0605/09-54-23

ROVER 620, 1994/99 r. : dach, drzwi, zawieszenia, błotniki, maska, klapa tylna, lampy, elementy plastikowe, silnik, felgi alum., automatyczna skrzynia biegów, silnik, skórzana tapicerka i inne. Ostrów Wlkp. Tel. 0504/90-40-22, 0503/75-61-78

ROVER 75 : wzmocnienie czołowe. Radwanice, tel. 0608/41-76-04, 071/311-74-34

ROVER 75 : skrzynia biegów (automatic). Wrocław, tel. 0603/48-45-74

ROVER 820, 1994 r. : elementy blacharki i części mechaniczne. Legnica, tel. 0888/11-23-14

ROVER 820, 1994 r., 2000 ccm, turbo benzyna : dużo części z rozbitego auta. Wrocław, tel. 071/372-87-60

SAAB 900 : maska. Polkowice, tel. 0506/14-55-54

SAAB 900 : drzwi, klapa tylna. Radwanice, tel. 0608/41-76-04, 071/311-74-34

SAAB 900, 1996 r. : maska, błotniki, lampy, zderzak. Wałbrzych, tel. 0509/95-15-87

SAAB 9000 : maska, klapa tylna z szybą, drzwi kompletne. Polkowice, tel. 0506/14-55-54

SAAB 9000 : lusterka boczne. Wrocław, tel. 0601/39-33-02

SAAB 9000 : skrzynia biegów, głowica, błotniki, zderzaki, maska, wzmocnienie i inne. Wrocław, tel. 0603/63-17-70

SAAB 9000, 1988 r., 2000 ccm, 16V : różne części. Świdnica, tel. 0607/35-30-69

SAAB 9000, 1990 r., 2300 ccm, E 16V : dużo różnych części mechanicznych i blacharskich, silniki, skrzynie biegów, mechanika, zderzaki, lampy, blacharka, wysyłka na cały kraj. Góra, tel. 065/543-38-51, 0601/56-42-29

SAAB 9000, 9_3, 9_5, AERO : turbosprężarki, każdy model - od 700 zł. Wrocław, tel. 0608/75-59-29

SAAB 9_3, 1999 r., 2000 ccm : podzespoły silnika, dużo części karoserii. Krotoszyn, tel. 062/722-02-91, 0508/39-73-35

SCANIA : kabina po remoncie kapitalnym, most tylny, silniki, skrzynia biegów, resory, poduszki pow., chłodnice, siodła, piasty, hydraulika i inne. Kochlice, powiat legnicki, tel. 076/857-02-45, 076/722-96-05

SCANIA 141, 1982 r., V8, 400 KM : silnik, po remoncie kapitalnym, stan b. dobry, możliwość sprawdzenia, most tylny, skrzynia biegów i inne. Ząbkowice Śląskie, tel. 074/815-82-27

SEAT : różne części. Legnica, tel. 076/852-45-44

SEAT, 1600 ccm : silnik, skrzynia biegów, głowica. Zdzieszawice, tel. 065/544-73-48, 0602/31-13-83

SEAT ALHAMBRA, 2000 r., nowy model : przednia i tylna część karoserii, zderzak tylny, fotele przednie z poduszkami pow., lapicerka, zawieszenie tylne kpl. Lwówek Śl. Tel. 0609/70-48-05

SEAT ALHAMBRA, 2000/03 r., 1900 ccm, TDI : zderzaki, błotniki, maska, klapa tylna, lampy, szyby, poduszki pow., felgi aluminiowe 16", pasy, zawieszenia, klimatyzacja, przekładnia kierownicza, osprzęt silnika, chłodnice, wentylatory. Legnica, tel. 0888/11-23-14

SEAT ALHAMBRA, 2002 r. : wzmocnienie czołowe kompletne z chłodnicami, maska, zawieszenia, półosie, błotniki. Wrocław, tel. 071/765-26-47, 0605/82-59-78

SEAT ALHAMBRA, CORDOBA, LEON, TOLEDO, IBIZA, INCAs : turbosprężarki, każdy model - od 700 zł. Wrocław, tel. 0608/75-59-29

SEAT ALHAMBRA, IBIZA, LEON, TOLEDO : zderzak przedni i tylny. Łaziska, powiat strzelecki, tel. 077/463-24-28

SEAT AROSA : maska silnika. Radwanice, tel. 0608/41-76-04, 071/311-74-34

SEAT CORDOBA : kpl. wiązka elektryczna - 200 zł, sprężyny sportowe (4 szt.) - 100 zł/kpl. Chojnów, tel. 0504/26-58-40

SEAT CORDOBA : kpl. poduszek pow. Oborniki Śląskie, tel. 0604/17-13-82

SEAT CORDOBA VARIO : klapa tylna kpl., drzwi tylne kpl., rolleta bagażnika. Oława, tel. 0604/85-40-04

SEAT CORDOBA : sprzęgło. Strzelin, tel. 0509/80-04-54, 0600/03-66-59

SEAT CORDOBA, 1994 r., 1600 ccm : różne części. Jawor, tel. 0888/93-08-08

SEAT CORDOBA, 1995 r. : części blacharskie i mechaniczne. Bogatynia, powiat zgorzelecki, tel. 0600/66-56-88

SEAT CORDOBA, 2000/02 r. : różne części mechaniczne i blacharskie. Warszawa, tel. 0600/77-67-79

SEAT CORDOBA, 2004 r. : tapicerka. Nysa, tel. 077/433-14-41, 0661/19-15-23

SEAT CORDOBA, IBIZA, 1992/95 r., 1.9 TD, 1.9 TDI, 1.4 E: przepływomierz, lampy, kierunkowskazy, szyberdach, skrzynie biegów, sprzęgło, łapy, felgi aluminiowe, lusterka, wentylatory, chłodnice, elementy silnika, nagrzewnice, licznik, wspomaganie kier. Wrocław, tel. 0602/23-68-66

SEAT CORDOBA, IBIZA, 1994 r., 1300 ccm, 1400 ccm, 2000 ccm, 16V : różne części z demontażu. Legnica, tel. 0888/32-93-42

SEAT CORDOBA, IBIZA, 1994/00 r. : różne części mechaniczne i blacharskie, klimatyzacja kpl. i inne. Tel. 0604/59-01-48

SEAT CORDOBA, IBIZA, 1999/01 r., 1.4, 1.6, 1.9 TDI: maski, błotniki, lampy, zderzaki, reflektory, piasty, amortyzatory, lawy pod silniki, osie tylne, przekł. kierownicze, koła, drzwi, szyby, klapy tylne, tapicerki, skrzynie biegów, osprzęty silników i inne. Prochowice, powiat legnicki, tel. 0609/32-37-45

SEAT CORDOBA, IBIZA, 2000/01 r. : klimatyzacja kpl. (elektroniczna i manualna), gwarancja i inne. Tel. 0604/59-01-48

SEAT CORDOBA, IBIZA, 2002/03 r., 1.2 12V, 1.4 16V, 1.9 TDI: maski, błotniki, lampy, zderzaki, reflektory, piasty, amortyzatory, lawy pod silniki, osie tylne, przekł. kierownicze, koła, drzwi, szyby, poduszki pow., lapicerki, skrzynie biegów, osprzęty silników i inne. Prochowice, powiat legnicki, tel. 0609/32-37-45

Serwis Części Komis *tel. 33-61-800*

"PARADA" al. Karkonoska 59A (za stacją benzynową Esso) OP050096

SEAT CORDOBA, IBIZA, LEON, 1994/03 r., 1.4, 1.6, 1.8, 1.9 TDI: drzwi, zawieszenia, skrzynia biegów, ukł. kierowniczy, pompa wspomagania, wtryskowa, paliwa, silniki, osprzęt silnika, komputery, liczniki, czujniki, przełączniki, lusterka, elementy klimatyzacji, inne. Opole, tel. 077/457-00-81, 0601/47-81-68, 0605/51-45-68

SEAT CORDOBA, IBIZA, TOLEDO : maska silnika, błotniki, reflektory, zderzaki, zawieszenia, osprzęt silnika, koła, inne. Ząbkowice Śląskie, tel. 0694/61-27-74

SEAT CORDOBA, IBIZA, TOLEDO, 1988/93 r. : różne części. Trzebnica, tel. 071/387-49-37, 0606/28-75-78

SEAT CORDOBA, IBIZA, TOLEDO, 2000/02 r. : zderzak przedni i tylny, reflektory, błotniki przednie, wzmocnienie czołowe, drzwi, maska, klapa tylna. Rzeszotary, gm. Miłkowice, powiat legnicki, tel. 0880/29-42-30

SEAT IBIZA, 1200 ccm, wtrysk : silnik, zawieszenia, drzwi, szyba przednia, katalizator, ukł. wydechowy i inne. Bolesławiec, tel. 075/736-11-46

SEAT IBIZA, 1400 ccm : skrzynie biegów (gwarancja) - 700 zł/szt. Prochowice, powiat legnicki, tel. 0695/57-45-00

SEAT IBIZA : silnik, skrzynia biegów, zawieszenie, oblachowanie, oświetlenie. Prusice, tel. 071/312-54-64

SEAT IBIZA : drzwi, błotnik, atrapa, klapa tylna, reflektory, zderzak. Radwanice, tel. 0608/41-76-04, 071/311-74-34

SEAT IBIZA, 1200 ccm, benzyna, system Porsche : silnik, skrzynia biegów (1200 ccm, 1400 ccm), zawieszenie, lampy, błotniki, zderzaki, drzwi, klapa. Wrocław, tel. 0880/23-77-53

SEAT IBIZA, system Porsche : silnik, stan idealny - 700 zł. Góra, tel. 0661/80-90-81

SEAT IBIZA, 1985/91 r. : lampa tylna prawa. Wrocław, tel. 0605/20-85-98

SEAT IBIZA, 1985/93 r. : różne części blacharskie. Brzeg Dolny, tel. 0695/56-36-68

SEAT IBIZA, 1988/93 r., 0.9, 1.2, 1.5, 1.7 : różne części mechaniczne i blacharskie, reflektory, szyby, silnik, gaźnik, rozrusznik, alternator, sprzęgło, skrzynia biegów, półosie, felgi, ukł. kierowniczy, ukł. hamulcowy, klamki, stacyjka, resor, zbiornik paliwa, fotele, zderzak. Legnica, tel. 076/852-46-02, 0605/65-89-39

SEAT IBIZA, 1991 r. : zderzak, belka zderzaka. Lwówek Śląski, tel. 0694/18-48-02

SEAT IBIZA, 1991 r., 1,2, 1,5 : maska silnika, drzwi, błotniki, zderzaki, silnik, skrzynia biegów, inne z demontażu. Chojnów, powiat legnicki, tel. 0509/32-73-43

SEAT IBIZA, 1991 r. : różne części. Kępno, tel. 062/782-35-84, 0694/07-87-84

SEAT IBIZA, 1991 r., 1.2, 1.5, benzyna, system Porsche, 3- i 5-drzwiowy : wszystkie części z demontażu. Legnica, tel. 0601/67-87-04, 076/722-95-92

SEAT IBIZA, 1992 r., 1200 ccm : różne części mechaniczne i blacharskie. Oleśnica, tel. 0504/27-75-02

SEAT IBIZA, 1992 r. : tylny zderzak lakierowany - 80 zł, przednie siedzenia - 120 zł. Zgorzelec, tel. 075/771-83-82, 0603/26-13-33

SEAT IBIZA, 1992 r., 1500 ccm : wszystkie części z demontażu. Legnica, tel. 0880/89-58-16

SEAT IBIZA, 1993 r., 1200 ccm, benzyna : drzwi, klapa tylna, silnik, karoseria, skrzynia biegów, zawieszenia, szyby, elementy plastikowe wnętrza i inne. Legnica, tel. 0600/31-27-71

SEAT IBIZA, 1995 r., 1600 ccm, benzyna : zawieszenie przednie i tylne - 400 zł, możliwość wysyłki. Chojnów, powiat legnicki, tel. 0506/13-23-85

SEAT IBIZA, 1996 r. : wzmocnienie tylne, zderzak tylny wąski, kierunkowskaz lewy, reflektor lewy, grill. Chojnów, powiat legnicki, tel. 0604/05-64-38

SEAT IBIZA, 1996 r. : różne części z demontażu. Niedaszów, powiat jaworski, tel. 076/872-85-59, 0601/81-39-74

SEAT IBIZA, 1998 r., 3-drzwiowy : drzwi lewe. Lwówek Śląski, tel. 0694/18-48-02

SEAT IBIZA, 1998 r., 4-drzwiowy : zderzak tylny szeroki, ćwiartki nadwozia tylne, zawieszenia, części silnika, folele, tapicerka, glowice, skrzynia biegów, alternator, rozrusznik i inne. Warszawa, tel. 0600/77-67-79

SEAT IBIZA, 2002/04 r., 1200 ccm, - 1.900 ccm, SDI : zawieszenia, wspomaganie kier., klapa tylna, drzwi, klimatyzacje, nagrzewnice, osprzęt silników, skrzynie biegów, woj. wielkopolskie, tel. 0601/93-02-19

SEAT IBIZA, 2003 r., 1.2, 1.4, 1.9 : części silnika, skrzynia biegów, zawieszenia, klapa tylna, drzwi, wspomaganie kier., klimatyzacja i inne., woj. wielkopolskie, tel. 0601/93-02-19

SEAT IBIZA, 2003 r. : tylna prawa ćwiartka nadwozia. Brzeg Dolny, pow. wołowski, tel. 0604/31-75-78

SEAT IBIZA, 2003 r. : reflektory - 200 zł. Jawor, tel. 0691/59-12-28

SEAT IBIZA, 2004 r. : zderzak. Lwówek Śląski, tel. 0694/18-48-02

SEAT IBIZA, CORDOBA, 1993/99 r. : maska, błotniki, zderzaki, wzmocnienie przednie, reflektory, atrapa. Szczytna, powiat kłodzki, tel. 0601/79-98-15, 074/868-36-40

SEAT IBIZA, CORDOBA, 1994/99 r. : maski, błotniki, wzmocnienia czołowe, reflektory, kierunkowskazy, zderzaki, zaślepki halogenów, klapy tylne. Wrocław, tel. 0601/59-21-76

SEAT IBIZA, CORDOBA, 2000/04 r. : maska silnika, zderzaki, błotniki, wzmocnienie, reflektory. Szczytna, powiat kłodzki, tel. 0601/79-98-15, 074/868-36-40

SEAT IBIZA, CORDOBA, 2000/05 r. : lusterka boczne, możliwość wysyłki. Wrocław, tel. 0601/39-33-02

SEAT IBIZA, CORDOBA, 2003/05 r. : lusterka ręcznie lub el. reg., możliwość wysyłki. Wrocław, tel. 0601/39-33-02

SEAT IBIZA, CORDOBA, TOLEDO, INCA, 1990/04 r. : różne części mechaniczne i blacharskie, możliwość wysyłki. Jarocin, tel. 0509/86-95-13, 0607/89-10-83

SEAT IBIZA, MALAGA, 1989/92 r. : drzwi, zawieszenia, fotele, silnik 1.2, skrzynia biegów, lampy, błotniki, klapa tylna, zderzaki, przekł. kierownicza. Wrocław, tel. 071/765-26-47, 0605/82-59-78

SEAT IBIZA, TOLEDO, 1988/94 r., 900 ccm, 1200 ccm, 1500 ccm, 1700 ccm, 1800 ccm, 1900 ccm, diesel : silniki, skrzynia biegów, drzwi, maski, szyby, zawieszenie, osprzęt silnika, elementy plastikowe wnętrza, elementy blacharki, koła, fotele oraz inne. Wałbrzych, tel. 074/846-49-58

SEAT INCA, 1996/02 r., 1400 ccm : wszystkie części z demontażu, możliwość wysyłki. Wrocław, tel. 0601/78-82-84, 0601/70-76-45

SEAT LEON : różne części mechaniczne i blacharskie, klimatyzacja, klimatronic (gwarancja), poduszki pow., RO, zawieszenia, chłodnice, części Cupra, Top Sport, tuningowe, reflektory ksenonowe i inne. Tel. 0604/59-01-48

SEAT LEON, 1900 ccm, TDI : elementy wnętrza, kierownica, pedały, pompa hamulcowa z serwem, klimatronic, nagrzewnica, rurki klimatyzacji, drzwi tylne lewe, tylna klapa, felgi stalowe 15", lusterka, tylny zderzak z belką, skrzynia biegów (5), tłumik kpl., zawieszenie przednie. Głogów, tel. 0604/81-36-83

SEAT LEON, TOLEDO, 2000 r., 1900 ccm, TDI : skrzynia biegów, chłodnica, lusterka, osłona pod silnik, przepływomierz. Wrocław, tel. 0602/23-68-66

SEAT LEON, TOLEDO, 2000/04 r., 1.6 SR, 1.6 16V, 1.9 TDI: maski, błotniki, zderzaki, lampy, wzmocnienia, chłodnice, zawieszenia, drzwi, dachy, ćwiartki nadwozia, tapicerki, szyby i inne. Prochowice, powiat legnicki, tel. 0609/32-37-45

SEAT LEON, TOLEDO, 2003 r. : klapy tylne, szyby. Lwówek Śląski, tel. 0694/18-48-02

SEAT LEON, TOLEDO, IBIZA, CORDOBA : lusterka. Wrocław, tel. 0692/46-54-04, 0600/92-13-68

SEAT MARBELLA, 1992 r., 900 ccm, 3-, 5-drzwiowy: wszystkie części z demontażu. Legnica, tel. 0601/67-87-04, 076/722-95-92

SEAT RONDA, 1983 r. : drzwi, rozrusznik. Lubań, tel. 0501/46-64-60

SEAT TERRA, 1988/92 r., 900 ccm : reflektor prawy - 70 zł, kolumny McPhersona - 80 zł, resor - 40 zł, alternator i rozrusznik - 70 zł/szt., licznik - 25 zł, przekładnia kier. - 80 zł, głowica - 200 zł, gaźnik - 100 zł, pompa paliwa - 50 zł, karoseria - 500 zł, komputer - 100 zł. Świdnica, tel. 0698/98-49-70

SEAT TOLEDO : lampa lewa przednia, stan b. dobry. Kępno, tel. 0880/10-92-82

SEAT TOLEDO I, II, 1900 ccm, TDI : rozrusznik, alternator, turbina, drzwi, lampy, pasy, chłodnice, wentylatory, ABS, elementy klimatyzacji i inne. Legnica, tel. 0607/70-38-40

SEAT TOLEDO : zderzak, drzwi, reflektor, obudowa filtra powietrza. Radwanice, tel. 0608/41-76-04, 071/311-74-34

SEAT TOLEDO : różne części. Trzebnica, tel. 0888/01-54-81, 0888/35-31-50

SEAT TOLEDO : maska, błotniki, zderzaki, wzmocnienie czołowe, atrapa, reflektory, kierunkowskazy, progi, reperaturki, klapa tylna. Wrocław, tel. 0601/59-21-76

SEAT TOLEDO, 1991/96 r., 1800 ccm, 1900 ccm, diesel, 2000 ccm, 16V : różne części z demontażu. Legnica, tel. 0888/32-93-42

SEAT TOLEDO, 1991/98 r. : maska, błotniki, zderzaki, reflektory, kierunkowskazy, wzmocnienia, atrapa. Szczytna, tel. 074/868-36-40, 0601/79-98-15

SEAT TOLEDO, 1992 r. : różne części mechaniczne i blacharskie. Leszno, tel. 0603/46-80-33

SEAT TOLEDO, 1992 r., 1600 ccm, 1800 ccm, 2000 ccm : silniki, skrzynie biegów, maska, błotniki, lampy, zderzaki, drzwi, szyby, wzmocnienie przednie, ćwiartki nadwozia, serwo, zawieszenia, ABS, inne. Rawicz, tel. 0601/45-52-23

SEAT TOLEDO, 1992 r., 1600 ccm : skrzynia biegów, silnik, klapa bagażnika, komputery, drzwi, zderzaki, koła, osprzęt silnika, ćwiartki nadwozia, elem. plastikowe i inne części. Wołów, tel. 0889/36-70-42

SEAT TOLEDO, 1992/00 r., 1.8 E, 1.9 TDI, 1.9 TD, 2.0 E: zderzak, lampy, grill, wzmocnienie przednie, maska, drzwi, chłodnice, filtry, przepływomierze, lusterka, szyberdach, wspomaganie kier., ABS, zawieszenie, felgi aluminiowe, elementy silnika, tylna półka, konsola i inne. Wrocław, tel. 0602/23-68-66

SEAT TOLEDO, 1993 r., 1800 ccm, 2000 ccm : silnik, skrzynia biegów, zawieszenia, drzwi, chłodnica, lampy i inne. Żary, tel. 068/470-41-51, 0605/59-03-89

SEAT TOLEDO, 1997 r., 1600 ccm, wtrysk : felgi aluminiowe 15 cali, silnik, skrzynia biegów, belka tylna, zawieszenie, klapa tylna, lampy tylne, zderzak tylny, elementy klimatyzacji, drzwi. Namysłów, tel. 0509/01-28-89

SEAT TOLEDO, 1998 r., 1600 ccm, wtrysk, 101 KM : silnik, szyby, zawieszenia, klapa tylna, drzwi, wózek, belka przednia, pompa ABS, dach, ćwiartki nadwozia. Leszno, tel. 0696/06-93-60

SEAT TOLEDO II, 1999/03 r. : różne części mechaniczne i blacharskie, klimatyzacja, klimatronic (gwarancja), poduszki pow., RO, zawieszenia, chłodnice, części Cupra, Top Sport, tuningowe, reflektory ksenonowe i inne. Tel. 0600/10-57-00

SEAT TOLEDO, 2000 r. : części przodu, chłodnice, drzwi, lusterko prawe. Opole, tel. 0601/71-67-25

SEAT TOLEDO, 2001 r. : wzmocnienie przednie z belką, przedni lewy błotnik, zawieszenia intercoolera. Rawicz, tel. 0501/92-63-98

SEAT TOLEDO, 2001 r. : chłodnica, chłodnica klimatyzacji, pokrywa bagażnika. Syców, tel. 062/785-27-64

SEAT TOLEDO, 2002 r., 1600 ccm : elementy plastikowe wnętrza, fotele, nagrzewnica, osprzęt silnika, silnik, drzwi prawe tylne. Syców, powiat oleśnicki, tel. 0608/43-92-06

SEAT TOLEDO, LEON, 1999/04 r. : maska, błotniki, zderzaki, wzmocnienie przednie, zderzak tylny, reflektory. Szczytna, powiat kłodzki, tel. 0601/79-98-15, 074/868-36-40

SILNIK DEUTZ T-260, V8 : techn. sprawny. Otmuchów, tel. 077/431-54-32, 0602/31-55-94

SILNIK SW-400 : sprężarka powietrza - 250 zł, walek rozrządu - 100 zł, obudowa koła zamachowego (Bizon) - 200 zł, pompa wtryskowa (Bizon) - 160 zł, klawiatura - 100 zł, pompa wtryskowa (Autosan) - 160 zł. Chojnów, tel. 076/818-63-17

SILNIK SW-400 : wał korbowy nominalny, pompa wtryskowa, fabrycznie nowa, od 600 zł. Ujazd, tel. 0500/28-00-44

SILNIK SW-400, 6842 ccm, do remontu wał korbowy, obrócona panewka korbowodowa - 800 zł. Kotla, tel. 076/831-86-77, 0602/32-06-02

SILNIK SW-400 : po remoncie - 4 000 zł. Niedaszów, powiat jaworski, tel. 076/872-85-59, 0601/81-39-74

SILNIK SW-680 : części silnika. Gostyń, tel. 0601/72-23-02

SILNIK SW-680 : pompa wtryskowa, sprężarka powietrza - 600 zł. Ujazd, tel. 0500/28-00-44

SKODA 105 : różne części z demontażu. Głogów, tel. 076/832-25-31 po godz. 18., 0509/56-07-37

SKODA 105, 120 : silnik bez głowicy, stan idealny - 90 zł, alternator - 40 zł, gaźnik, rozrusznik, aparat zapł., kompl. nagrzewnica - po 40 zł, szyba tylna ogrzewana - 30 zł, inne, całość 200 zł lub zamienię na telefon GSM, dysk twardy 20 GB, RTV, inne. Węgry, powiat wrocławski, tel. 0608/39-11-64

SKODA 105, 120 : wszystkie części z rozbiórki. Wioska, tel. 062/785-44-97, 0600/02-97-62

SKODA 105 : pompa wodna, pompa paliwa, tłumik, wał, docisk sprzęgła, elementy ukł. hamulcowego, lampy tylne, szyba tylna, szyby boczne i inne. Wrocław, tel. 0501/14-69-13

SKODA 105, 120 : silnik, skrzynia biegów, głowica, blok, miska, wał, tłoki, walek rozrządu, półosie, wahacze, koła, maska, błotniki, drzwi, szyby, zbiornik paliwa, serwo, pompa wodna, chłodnica, nagrzewnica, siedzenia, licznik, kierownica i inne. Ząbkowice Śląskie, tel. 0609/30-78-38

SKODA 120, 1984 r. : ścianka tylna - 60 zł, silnik - 300 zł, skrzynia biegów - 100 zł, drzwi kpl. - 60 zł i inne. Wrocław, tel. 0506/26-97-17

SKODA 120 L, 1984 r., 1200 ccm : silnik, stan b. dobry - 320 zł. Wrocław, tel. 0506/26-97-17

SKODA 105, 120, 1985 r. : różne części. Gryfów Śląski, powiat lwówecki, tel. 075/789-43-03

- **SKODA FABIA : elementy karoserii, mechanika, zawieszenia, tapicerki, poduszki pow., elementy plastikowe, inne. ABSOLUTNIE WSZYSTKIE CZĘŚCI oraz części do modeli: VW, MERCEDESA 126, AUDI A6 (model przejściowy) oraz innych modeli. Wysyłka - cały kraj, dostawa w 24 godz., transport. Tel. 033/815-61-91 (fax), 0509/93-39-15, 0509/93-39-16 W01008665**

SKODA FABIA : maska silnika, błotniki, zderzaki, reflektory, wzmocnienie przednie, belka zderzaka. Szczytna, tel. 0601/79-98-15, 074/868-36-40

SKODA FABIA : różne części blacharskie i mechaniczne. Trzebnica, tel. 071/387-08-10, 0693/39-63-63

SKODA FABIA, 1400 ccm, MPI : skrzynia biegów (5). Trzebnica, tel. 071/387-08-10, 0693/39-63-63

SKODA FABIA : klapa tylna, drzwi prawe tylne, kpl. siedzeń, elementy tapicerki, pasy, zderzak tylny, lusterko, szyby, elementy plastikowe, licznik, komputer, inne, możliwość wysyłki. Wrocław, tel. 0691/79-90-11, 0880/21-52-15

SKODA FABIA : drzwi, zderzaki. Wrocław, tel. 0694/83-33-31

SKODA FABIA : reflektory przednie - 111 zł. Ostrzeszów, tel. 062/732-05-26

SKODA FABIA, 2001 r. : reflektor prawy (uszkodzony uchwyt). Milicz, tel. 0506/19-24-38

SKODA FABIA, 2002 r., 30 tys. km, 1900 ccm, TDI : amortyzatory przednie oryginalne, fabryczne, 2 szt., stan b. dobry - 220 zł. Wrocław, tel. 0608/32-86-89

SKODA FABIA, 2003 r. : zderzak przedni - 230 zł. Namysłów, tel. 0604/80-90-33

SKODA FABIA, 2004 r. : rolleta bagażnika, lampy przednie i tylne, błotniki przednie i tylne z nadkolem, felgi stalowe 14", pas przedni, kierownica, oś tylna kompletna, zderzaki. Kłodzko, tel. 0887/28-45-52

SKODA FABIA, FELICIA, OCTAVIA KOMBI : ćwiartki przednie i tylne, wzmocnienia, pokrywy, zderzaki, drzwi, poduszki pow., inne. Jelenia Góra, tel. 0605/41-07-96

SKODA FABIA, FELICIA, OCTAVIA : elementy blacharki, lampy, zderzaki i inne. Wrocław, tel. 071/788-47-94, 0607/65-79-79, 0500/73-36-43

SKODA FABIA, OCTAVIA : lusterka. Wrocław, tel. 0692/46-54-04, 0600/92-13-68

- **SKODA FABIA, SUPERB, OCTAVIA, FELICIA, części do wszystkich modeli, elementy karoserii, mechanika, zawieszenia, tapicerki, poduszki pow., elementy plastikowe wnętrza i inne. ABSOLUTNIE WSZYSTKIE CZĘŚCI oraz mechanika i zawieszenia do VW GOLFA IV, POLO IV, SEATA IBIZY III. Wysyłka cały kraj dostawa w 24 h, transport, e-mail: kwalczak@neostrada.pl. Tel. 033/816-13-27, 0508/20-88-85 W01004845**

SKODA FAVORIT, 105, 120 : elementy blacharskie, drzwi, szyby, mosty, silniki, półosie i wiele innych części. Wrocław, tel. 0605/12-80-05

SKODA FAVORIT, 1990 r. : silnik, kpl. dokumentacja, skrzynia biegów (5), lampy, drzwi, szyby, błotniki, maska silnika, klapa tylna, licznik, zderzaki, fotele, zawieszenia, nadwozie całe lub na ćwiartki, elementy plastikowe i inne części używane. Piława Górna, powiat dzierżoniowski, tel. 0604/94-06-88, 0600/74-26-53

SKODA FAVORIT, 1991 r., 1300 ccm : wszystkie części z demontażu. Ziębice, powiat ząbkowicki, tel. 0500/48-18-57

SKODA FAVORIT 136, 1992 r. : nagrzewnica z dmuchawą, katalizator, gaźnik z komputerem. Wrocław, tel. 0609/60-77-16

SKODA FAVORIT, 2001 r., 1300 ccm : bęben ham., tarcze ham., nagrzewnica, lusterko prawe, mechanizm różnicowy, sonda Lambda. Wrocław, tel. 0888/27-25-09

SKODA FAVORIT, 120 L : aparat zapłonowy - 50 zł. Wrocław, tel. 071/329-68-92

SKODA FELICIA : zawieszenie przednie, licznik, pedały, skrzynia biegów na części. Kępno, tel. 062/781-90-42, 0607/98-63-92

SKODA FELICIA : skrzynia biegów, maska silnika, półoś, lampa, komputer, chłodnica, pompa paliwa, przepustnica, tylna oś, rozrusznik, alternator, obrotomierz, nagrzewnica, filtr. Kłodzko, tel. 0505/81-69-65

SKODA FELICIA : klapa tylna, lampy tylne, możliwość wysyłki. Oława, tel. 071/303-32-34, 0602/24-34-06

SKODA FELICIA : klapa tylna, lampy, możliwość wysyłki. Oława, tel. 0602/24-34-06, 071/303-32-34

SKODA FELICIA : zawieszenia, głowice, alternator, rozrusznik, elementy plastikowe wnętrza. Warszawa, tel. 0600/77-67-79

SKODA FELICIA : maska, klapa, lampy, błotniki, zderzaki, drzwi. Wrocław, tel. 0502/29-43-24

SKODA FELICIA, 1998 r. : różne części. Radwanice, tel. 0692/60-64-07

SKODA FELICIA, 1998 r. : drzwi, dach, ćwiartki nadwozia tylne, oś tylna, zderzak, lampy, zbiornik paliwa, pompa paliwa, elementy plastikowe

SUBARU IMPREZA : nadkole, błotnik lewy. Wrocław, tel. 0602/23-68-66

SUBARU JUSTY : maska, klapa, zderzak, błotniki, atrapy, ukł. wydechowy, lampy, zawieszenia, silnik i inne. Oleśnica, tel. 071/315-40-51

SUBARU JUSTY : silnik, skrzynia biegów (5), nadwozie, oblachowanie, zawieszenie i inne. Wrocław, tel. 0603/63-17-70

SUBARU JUSTY, 1989 r. : mosty, drzwi, zderzaki, silnik, skrzynia biegów. Chojnów, powiat legnicki, tel. 0509/32-73-43

SUBARU LEGACY, 2200 ccm, 16V, napęd 4x4, automatic, mały przebieg: różne części, stan idealny. Wrocław, tel. 0695/71-79-88

SUBARU LEGACY, 1989/93 r., 1800 ccm, 2000 ccm, 2200 ccm : silnik, skrzynia biegów manualna i automat., pas przedni, błotniki tylne, komputery, elementy plastikowe wnętrza, stacyjka, zawieszenie, drzwi, maska, lampy i inne. Złotoryja, tel. 0605/82-10-51, 076/878-84-79

SUBARU LEGACY, 1991 r. :wszystkie części. Jelenia Góra, tel. 0608/21-05-31

SUBARU LEGACY, 1992 r., 1800 ccm : ukł. wydechowy, silnik, skrzynia biegów, półosie, błotniki, lampy, drzwi, szyby, zderzaki, koła, hak holowniczy, dach, rozrusznik, alternator i inne. Legnica, tel. 076/857-50-20, 0501/31-40-95

SUBARU LEONE, 1988 r., 1800 ccm : skrzynia biegów, zawieszenia, mosty, drzwi, szyby, komputery, półosie i inne. Kępno, tel. 0602/29-08-97

SUBARU SVX : skrzynia biegów (automatic). Wrocław, tel. 0603/48-45-74

SUZUKI ALTO : zawieszenie przednie i tylne. Wrocław, tel. 0880/23-77-53

SUZUKI ALTO, 1988 r., 800 ccm : wszystkie części z rozbiórki. Kamienna Góra, tel. 0506/14-60-67

SUZUKI BALENO : półosie kpl. Kłodzko, tel. 0607/09-99-43

SUZUKI CARRY SUPER, 1989 r., 130 tys. km, 1000 ccm, benzyna : tapicerka, elem. karoserii, zawieszenia kompletne, hamulce, most napędowy i inne części - 800 zł. Lubań, tel. 0888/94-84-01

SUZUKI LIANA : reflektor prawy. Kłodzko, tel. 0607/09-99-43

SUZUKI MARUTI : skrzynia biegów (automatic), zawieszenie przednie i tylne, drzwi, klapa, błotniki. Wrocław, tel. 0880/23-77-53

SUZUKI SAMURAI, 1300 ccm : różne części. Namysłów, tel. 0605/25-96-60

SUZUKI SWIFT, 1989/95 r. : silniki, skrzynia biegów, osprzęt silnika, stan b. dobry. Wrocław, tel. 0600/89-07-72

SUZUKI SWIFT, 1990 r., 1000 ccm, 1600 : silniki, skrzynie biegów, zawieszenia, chłodnice, reflektory, lampy, felgi, elementy karoserii i inne części. Jelenia Góra, tel. 075/752-26-09 w godz. 9-17, 0604/62-27-34

SUZUKI SWIFT, 1990/95 r. : różne części. Świdnica, tel. 0607/35-30-69

SUZUKI SWIFT, 1991/00 r., 1300 ccm : różne części z demontażu, możliwość wysyłki. Wrocław, tel. 0880/21-52-15, 0691/79-90-11

SUZUKI SWIFT, 1992 r., 900 ccm : maska silnika, drzwi, błotniki, zderzaki, silnik, skrzynia biegów, elementy plastikowe wnętrza. Chojnów, powiat legnicki, tel. 0509/32-73-43

SUZUKI SWIFT, 1992 r., 1.0, 1.3, 1.6, benzyna, 3-, 4-drzwiowy: wszystkie części z demontażu. Legnica, tel. 0601/67-87-04, 076/722-95-92

SUZUKI SWIFT, 1993/95 r., 1.0-1.3 : silnik, skrzynia biegów, zawieszenia, lampy, komputery, liczniki, zderzaki, chłodnica. Kępno, tel. 0606/94-99-32

SUZUKI SWIFT, 1993/95 r., 1000 ccm, 1300 : skrzynie biegów, silniki, lampy, zawieszenia, liczniki, komputery, chłodnice, maska silnika. Kępno, tel. 0602/29-08-97

○ SUZUKI VITARA, 1.6 16V : silniki, skrzynie biegów, alternatory, rozruszniki, możliwy montaż, wysyłka. Tel. 0502/08-89-47 W01001285

SUZUKI VITARA : ćwiartki nadwozia i inne części. Legnica, tel. 0880/15-37-37

SUZUKI VITARA, 1996 r., 1600 ccm, 16V : tylny most, skrzynia biegów, przedni most, przednie zawieszenie, wały Kardana, zwrotnice, półosie, amortyzatory - 2 000 zł (całość). Kalisz, tel. 0502/44-02-38, 0606/63-94-22 po godz. 17

TAWRIJA : elementy blacharskie, drzwi, szyby, mosty, silniki, półosie i wiele innych części. Wrocław, tel. 0605/12-80-05

TOYOTA, 2200 ccm, diesel : silnik, stan b. dobry, skrzynia biegów. Domanowice, powiat trzebnicki, tel. 071/312-89-88

TOYOTA : różne części i podzespoły. Galowice, tel. 071/316-51-76, 0504/59-22-27

TOYOTA, diesel : silnik, skrzynia biegów (5), wał pędny. Lubań, tel. 0501/46-64-60

TOYOTA 4RUNNER, 3000 ccm, benzyna : silnik. Gromadka, powiat bolesławiecki, tel. 0504/30-86-74

TOYOTA AVENSIS : różne części z demontażu, elementy karoserii, zawieszenia, elementy plastikowe, skrzynie biegów. Góra, tel. 0504/05-34-20

TOYOTA AVENSIS KOMBI : klapa, lampy, zderzaki, błotniki. Oleśnica, tel. 071/315-40-51

TOYOTA AVENSIS : zderzak przedni - 100 zł. Strzelin, tel. 0887/09-60-24

TOYOTA AVENSIS, 1998/03 r. : lusterko lewe, el. reg. Wrocław, tel. 0601/39-33-02

TOYOTA AVENSIS, CAMRY, CARINA : turbosprężarki, każdy model - od 700 zł. Wrocław, tel. 0608/75-59-29

TOYOTA AVENSIS, COROLLA, CAMRY, YARIS : części silnika, osprzęt silnika, głowice, skrzynia biegów, elementy zawieszeń, elementy blacharki i plastikowe wnętrza. Poznań, tel. 0501/37-57-37

TOYOTA AVENSIS, COROLLA, YARIS : reflektory ksenonowe i zwykłe, klimatyzacje, elementy blacharki, części mechaniczne i inne, nowe i używane. Wrocław, tel. 0880/26-15-17

TOYOTA CAMRY : skrzynia biegów automatic. Wrocław, tel. 0603/48-45-74

TOYOTA CAMRY KOMBI, 1987 r., 2000 ccm, 16V : części z uszkodzonego auta. Wrocław, tel. 071/372-87-60

TOYOTA CAMRY, 1991/95 r., 2200 ccm : silniki, automatyczna i manualna skrzynia biegów, osprzęt silnika, lampy, zderzaki, elementy wnętrza, elementy blacharki, inne, możliwość wysyłki. Wrocław, tel. 071/348-34-78, 0880/21-52-15

TOYOTA CAMRY, 1992 r. : elementy wyposażenia wnętrza, pompa wspomagania kier., rozrusznik, alternator, zawieszenie tylne i przednie, piasty, klimatyzacja. Wrocław, tel. 0602/33-40-00, 0605/62-00-14

○ TOYOTA CAMRY 2.0 TD, 2.2 16V, 3.0 V6, COROLLA, CARINA E, 1.8 D, 2.0 D, 2.0, TD, 1.6 16V, 1.8 16V, 2.0 16V, PREVIA 2.4i: silniki, skrzynie biegów, alternatory, rozruszniki, możliwy montaż, wysyłka. Tel. 0502/08-89-47 W01001295

TOYOTA CAMRY, CARINA : skrzynia biegów (automatic). Wrocław, tel. 0603/48-45-74

○ TOYOTA CARINA II, 1985 r., diesel : silnik, drzwi, szyby i inne. Tel. 0601/41-69-52 W80001825

TOYOTA CARINA II, 1986 r. : różne części mechaniczne i blacharskie., woj. dolnośląskie, tel. 0608/47-38-35

TOYOTA CARINA II, 1988 r., 1600 ccm : 4-drzwiowy, szyby, silnik, skrzynia biegów (5), reflektory, zderzaki, błotniki, most i inne części. Wrocław, tel. 0503/02-42-22

TOYOTA CARINA, 1988/98 r. : wszystkie części z demontażu. Leszno, tel. 0603/46-80-33

TOYOTA CARINA II, 1989 r., 1600 ccm : skrzynia biegów, stan idealny - 500 zł. Gorzów Wlkp. Tel. 0602/82-43-26

TOYOTA CARINA E, 1991/92 r. : maska, błotniki, pas przedni, reflektory, zderzak, kierunkowskazy, grill. Wrocław, tel. 0607/96-71-04

TOYOTA CARINA E, 1992/97 r. : różne części z demontażu, elementy karoserii, zawieszenia, elementy plastikowe, skrzynie biegów. Góra, tel. 0504/05-34-20

TOYOTA CARINA E, 1994 r., 1600 ccm, 16V : głowica, przepustnica, wtryskiwacze, rozrusznik, alternator. Pieńsk, powiat zgorzelecki, tel. 075/778-62-81, 0606/43-36-31

TOYOTA CARINA, COROLLA, benzyna, diesel, różne części z demontażu: elementy blacharki i części mechaniczne, silnik, most, skrzynia biegów, zawieszenia, maski, błotniki, drzwi, lampy, zderzaki, szyby, elementy wyposaż. wnętrza, inne części. Lwówek Śląski, tel. 0608/37-17-08

TOYOTA CARINA, COROLLA, 1.6 16V, 1.3 12V: silniki, w całości lub na części, osprzęt silnika, zawieszenie przednie, skrzynie biegów, przekł. kierownicze, półosie, kolumny McPhersona, wózek pod silnik, rozrusznik i inne. Wrocław, tel. 071/349-18-41, 0501/46-09-70

TOYOTA CELICA, 1989 r., 2000 ccm, 16V : wszystkie części z demontażu. Zielona Góra, tel. 0888/02-86-35

TOYOTA CELICA, SUPRA : turbosprężarki, każdy model - od 700 zł. Wrocław, tel. 0608/75-59-29

TOYOTA COROLLA SEDAN, 1300 ccm, 12V : silnik, skrzynia biegów, zawieszenie, amortyzatory, zbiornik paliwa, drzwi, zderzaki, lampy, kolumna kierownicy, chłodnica. Namysłów, tel. 0504/65-56-93

DROP-CAR
AUTOCZĘŚCI
do samochodów japońskich i koreańskich
* używane i nowe
* sprzedaż wysyłkowa
tel./fax 022/720-42-53
tel. 022/735-71-41
tel. kom. 0-601 28 52 43
05-090 Raszyn k. Warszawy
al. Krakowska 17
e-mail: dropcar@op.pl
OP056019

TOYOTA COROLLA, 1987/92 r., 1300 ccm, 1600 ccm : elementy zawieszeń i plastikowe wnętrza, stacyjka, licznik, drzwi, klapa tylna, lampy tylne, zderzak tylny, szyby i regul. lusterka i inne. Złotoryja, tel. 0605/82-10-51, 076/878-84-79

TOYOTA COROLLA, 1988/96 r. : zderzak, atrapa, reflektory, kierunkowskazy, światła pozycyjne. Wrocław, tel. 0601/59-21-76

TOYOTA COROLLA, 1989/91 r. : silniki, automatyczna i manualna skrzynia biegów, osprzęt silnika, lampy, zderzaki, elementy wnętrza, elementy blacharki, inne, możliwość wysyłki. Wrocław, tel. 071/348-34-78, 0880/21-52-15

TOYOTA COROLLA, 1990 r. : drzwi prawe przednie i tylne, błotnik przedni, szyby drzwiowe, tapicerka. Chojnów, powiat legnicki, tel. 0509/24-00-66

TOYOTA COROLLA hatchback, 1990 r., 1300 ccm : różne części z demontażu. Świebodzin, tel. 0508/05-45-83

TOYOTA COROLLA liftback, 1990 r., 1800 ccm, diesel : klapa tylna - 70 zł, pas przedni - 60 zł, drzwi tylne - 50 zł, kolumny McPhersona - 55 zł, nagrzewnica - 30 zł, belka tylna z bębnami hamulcowymi - 80 zł, gaźnik na części - 120 zł, zbiornik paliwa - 40 zł, zderzak tylny - 40 zł, stacyjka - 50 zł. Świdnica, tel. 0698/98-49-70

TOYOTA COROLLA XLi, 1991 r., 1300 ccm, 12V : drzwi, maska silnika, błotniki, silnik, skrzynia biegów, elementy plastikowe, półosie, inne z demontażu. Chojnów, powiat legnicki, tel. 0509/32-73-43

TOYOTA COROLLA, 1991 r., 1300 ccm, 12V : silnik, skrzynia biegów, osprzęt silnika, lampy, zawieszenia, piasty, półosie, elementy blacharki i tapicerki. Wrocław, tel. 0605/62-00-14, 0602/33-40-00

TOYOTA COROLLA, 1991/92 r., 1300 ccm, 5-drzwiowy: skrzynia biegów, wszystkie części mechaniczne i blacharskie. Ostrów Wlkp. Tel. 0504/90-40-22, 0503/75-61-78

TOYOTA COROLLA, 1992 r., 1300 ccm : silnik, skrzynia biegów, zawieszenia, drzwi prawe, klapa tylna, zderzak tylny, fotele, przekł. kierownicza ze wspomaganiem. Wrocław, tel. 071/765-26-47, 0605/82-59-78

TOYOTA COROLLA, 1996 r. : amortyzatory przednie i tylne. Oleśnica, tel. 071/314-35-95, 0506/76-65-58

TOYOTA COROLLA, 1996 r., 1400 ccm, 5-drzwiowy: różne części z demontażu. Syców, tel. 0509/95-35-55

TOYOTA COROLLA, 1996 r. : silnik, zawieszenia, osprzęt silnika, ćwiartki przednie i inne z demontażu. Wrocław, tel. 0602/33-40-00, 0605/62-00-14

TOYOTA COROLLA, 1997/99 r. : zderzak przedni i tylny, belka zderzaka, reflektory, kierownica, błotniki przednie, nadkola, podszybie, lusterko prawe, klapa tylna, boczek tapicerki tylny prawy, lampa tylna prawa, klapa tylna do sedana + lampy, listwy, drzwi prawe. Rzeszotary, powiat legnicki, tel. 0880/29-42-30

TOYOTA COROLLA SEDAN, 1999 r. : zderzak tylny czarny, klosz lampy tylnej prawej, w dobrym stanie - 350 zł. Lubin, tel. 076/846-06-14, 0603/95-60-57

TOYOTA COROLLA, 1999 r., 1400 ccm, 16V : drzwi, lampy, lusterka, zderzaki, felgi aluminiowe, zawieszenia, poduszki pow., deska rozdz., błotnik, lawa, podłużnica, licznik. Chojnów, tel. 0887/21-75-09

TOYOTA COROLLA, 1999 r. : silnik, osprzęt silnika, elementy blacharki, drzwi, maska, lampy, zawieszenia, piasty, półosie, elementy tapicerki i inne z demontażu. Wrocław, tel. 0602/33-40-00, 0605/62-00-14

TOYOTA COROLLA, 1999 r. : różne części z rozbitego auta. Wrocław, tel. 071/372-87-60

TOYOTA COROLLA, 2000 r. : zderzak przedni i tylny, kierunkowskazy, belka, reflektor prawy, grill, obudowa wentylatora, wzmocnienie czołowe, klapa tylna, lusterko prawe, listwa pod reflektor, klapa tylna do sedana + wszystkie lampy. Rzeszotary, powiat legnicki, tel. 0880/29-42-30

TOYOTA COROLLA, 2000 r., 1400 ccm, 16V : silnik, lampy, kierunkowskazy, maska, zderzak, błotnik, części mechaniczne. Wrocław, tel. 0602/33-40-00

TOYOTA COROLLA, 2000 r., 2000 ccm, diesel : półosie - 500 zł. Ostrzeszów, tel. 0601/25-11-29, 0607/33-07-00

TOYOTA COROLLA SEDAN, 2002 r. : klapa, zderzak tylny. Tel. 0888/35-05-55

TOYOTA COROLLA, 2002 r. : zderzak przedni i tylny, reflektor prawy, błotniki przednie, listwy, grill, nadkola, wahacz prawy przedni, amortyzator lewy, podsufitka, belka wzdłużna, uszczelka szyby przedniej i tylnej, przewód klimatyzacji, przepływomierz. Rzeszotary, powiat legnicki, tel. 0880/29-42-30

○ TOYOTA COROLLA, 2002/04 r. : poduszki pow. x 6, zawieszenie tylne, drzwi, dach, szyby, klapa tylna, felgi aluminiowe, chłodnice, silnik, skrzynia biegów, progi, ćwiartki nadwozia, elementy tapicerki, części elektryczne, lusterka, amortyzatory, zwrotnice, półosie, wahacze, oryg. CD, lampy tylne, błotniki, klimatyzacja, wzmocnienie przednie. Tel. 0504/93-16-85, 0508/77-92-17 W87000275

TOYOTA COROLLA KOMBI, 2004 r. : tylny prawy błotnik używany, stan b. dobry - 450 zł. Wrocław, tel. 0607/37-97-72

TOYOTA COROLLA, CAMRY, CARINA, 1800 ccm, 2000 ccm, diesel : głowice. Bolesławiec, tel. 0502/45-13-00, 0509/37-66-42

TOYOTA HIACE, diesel : głowica. Leszno, tel. 0609/65-29-13

TOYOTA HIACE : zderzaki. Oleśnica, tel. 071/315-40-51

TOYOTA HIACE, COROLLA, LITEACE, CARINA E, CELICA : duży wybór różnych części mechanicznych i blacharskich. Hiace (1983/96r.), Corolla (1992/96r.), Liteace (1983/90r.), Carina E (1992/96r.), Celica (1988r.), możliwość wysyłki. Góra, tel. 065/543-38-51, 0601/56-42-29

TOYOTA HILUX : turbosprężarki, każdy model - od 700 zł. Wrocław, tel. 0608/75-59-29

TOYOTA LAND CRUISER : błotniki, reflektory, maska. Oleśnica, tel. 071/315-40-51

TOYOTA LAND CRUISER, PICNIC : turbosprężarki, każdy model - od 700 zł. Wrocław, tel. 0608/75-59-29

TOYOTA MR2, 1986/90 r., 1600 ccm, DOHC : drzwi, klapy tylne, skrzynia biegów (5), zawieszenie, ukł. kierowniczy i hamulcowy, zbiornik paliwa, przełączniki, instl. elektryczna, deska rozdz., osprzęt silnika, tapicerka, hak, zderzak tylny, błotniki, zbiorniczki, ukł. wtryskowy i zapłonowy oraz inne. Bielawa, tel. 0505/07-98-11

TOYOTA PREVIA : klapa, błotniki, drzwi. Oleśnica, tel. 071/315-40-51

TOYOTA PREVIA, 1992 r., 2400 ccm : duży wybór części blacharskich i mechanicznych. Legnica, tel. 076/722-95-33, 0604/80-17-56

TOYOTA RAV4 : zderzaki, lampy, błotniki. Oleśnica, tel. 071/315-40-51

TOYOTA STARLET : skrzynia biegów (5), silnik, drzwi, maski, szyby, lampy, fotele, zawieszenia, tapicerka, amortyzatory, półosie. Lubań, tel. 0501/46-64-60

TOYOTA STARLET : reflektor prawy. Wrocław, tel. 0506/98-63-12, 0880/74-13-97

TOYOTA STARLET, 1997 r. : reflektor prawy - 50 zł. Wrocław, tel. 0601/71-61-30

TOYOTA YARIS : klapa tylna kpl.; możliwość wysyłki. Oława, tel. 071/303-32-34, 0602/24-34-06

TOYOTA YARIS, VVT-i : skrzynia biegów, osprzęt silnika, zawieszenia, lampy i inne. Wrocław, tel. 0602/33-40-00, 0605/62-00-14

TOYOTA YARIS D4D, 2002 r. : przepływomierz, maska i lampy. Wrocław, tel. 0601/94-65-25

TOYOTA YARIS, 2002 r. : nakładka górna do zderzaka tylnego - 150 zł. Tel. 0607/43-88-64

TOYOTA YARIS, 2003 r., 1000 ccm, benzyna : silnik. Trzebnica, tel. 0603/25-24-35

TRABANT 601 : drzwi uzbrojone, reflektory, licznik i inne. Legnica, tel. 0697/57-61-42

TRABANT 601 : drzwi prawe i lewe, błotniki, maska, szyby, zderzaki, progi i inne. Pasikurowice, tel. 071/398-77-11

TRABANT 601, 1980 r. : prawie wszystkie części - 400 zł. Jelenia Góra, tel. 0501/20-88-92

TRABANT 601 S, 1986 r. : różne części. Gryfów Śląski, powiat lwówecki, tel. 075/789-43-03

TRABANT 601, 1990 r., 600 ccm, benzyna : silnik, wał napędowy. Legnica, tel. 0606/52-64-17

TRABANT POLO SEDAN, 1990 r., 1100 ccm : karoseria kpl., osprzęt silnika, zawieszenia, amortyzatory, skrzynia biegów, szyby, lampy, zderzaki, elementy plastikowe wnętrza, przełączniki kierownicy, ukł. hamulcowy, wydechowy i inne, możliwość wysyłki. Lubań, tel. 0604/37-36-29

TRABANT POLO, 1991 r., 54 tys. km, 1100 ccm : silnik, skrzynia biegów, stan b. dobry, kpl. dokumentacja - 500 zł. Wałbrzych, tel. 0607/99-39-19

UAZ : aparat zapł., rozrusznik. Gorzów Wielkopolski, tel. 095/757-98-42, 0503/90-09-29

UAZ : chłodnica - 230 zł. Chojnów, tel. 076/818-63-17

VOLVO, turbo, 180 KM : silnik, skrzynia biegów - 2.500 zł. Kochlice, powiat legnicki, tel. 076/857-02-45, 076/722-96-05

Warsztaty Wymiany Zaczepu
VZ
OP015093
VOLVO
CZĘŚCI NOWE I UŻYWANE
NAPRAWY
Wrocław, ul. Monte Cassino 16b
tel./fax 071/372-88-28, 0-606 471 136

VOLVO 240 : maska silnika. Radwanice, tel. 0608/41-76-04, 071/311-74-34

VOLVO 244 : zderzaki, maski, lampy i inne. Wrocław, tel. 0601/95-16-78

VOLVO 340 : wał aluminiowy, alternator. Syców, tel. 0608/80-11-10

VOLVO 340 : maska, błotniki, drzwi. Wrocław, tel. 0603/63-17-70

○ VOLVO 343, 340, 360, 440, S40, V40, I inne: różne części nowe i używane ze Szwecji, możliwość dowozu części do 100 km (wraz z naprawą), ekspresowa wysyłka pocztą Servisco. Zagórów, tel. 063/276-15-81, 0606/45-92-88 W01002275

VOLVO 440, 1991 r., 1700 ccm, benzyna : wszystkie części z demontażu. Legnica, tel. 0601/67-87-04, 076/722-95-92

VOLVO 440, 460 : ukł. kierowniczy, zawieszenie tylne, obudowa filtra pow., lampy tylne, reflektory i inne. Bolesławiec, tel. 075/734-20-51

VOLVO 440, 460 : lampy, atrapy, kierunkowskazy, listwy, błotniki. Wrocław, tel. 0602/23-68-66

VOLMAT
Części zamienne
Nowe i używane
VOLVO
Wrocław, ul. Prądzyńskiego 4
(boczna Traugutta)
tel. 34-13-999
OP044420

VOLVO 440, 460, 1700 ccm, turbo benzyna : karoseria, silnik, elementy przodu, zawieszenie, drzwi i inne z rozbiórki. Wrocław, tel. 0609/02-67-37

VOLVO 440, 460, 1988/93 r., 1700 ccm, 1800 ccm : silnik na części, elementy zawieszeń, drzwi, błotniki tylne, klapa tylna, lampy tylne, komputery, elementy plastikowe wnętrza, licznik, lusterka, szyby i inne. Złotoryja, tel. 0605/82-10-51, 076/878-84-79

VOLVO 440, 460, V40, S40, 1600 ccm, 1700 ccm, 1800 ccm, 2000 ccm benzyna, 1900 ccm diesel: skrzynie biegów, części do skrzyń. Wrocław, tel. 071/792-30-91, 0602/15-26-77

VOLVO 440, S40, V40, S70, V70, S60, S80, 900 : różne części z demontażu. Poznań, tel. 061/862-19-20, 0880/38-12-52

VOLVO 460, 740, 850, 940 : turbosprężarki, każdy model - od 700 zł. Wrocław, tel. 0608/75-59-29

VOLVO 740, 1986 r., 2400 ccm : skrzynia biegów, drzwi, zawieszenia, most tylny, maska, błotniki i inne. Kępno, tel. 0606/94-99-32

VOLVO 740, 1990 r., 2400 ccm, diesel : skrzynia biegów - 600 zł, rozrusznik - 250 zł. Lubań, tel. 0506/04-70-55

VOLVO 740, 1990 r., 2400 ccm, TD : alternator, rozrusznik, listwa kierownicza, skrzynia biegów, półosie, obudowa filtra pow. i inne. Wrocław, tel. 0503/15-59-92

VOLVO 760 : reflektory, kierunkowskazy. Jelenia Góra, tel. 0880/93-41-83

VOLVO 760 : skrzynia biegów (automatic). Wrocław, tel. 0603/48-45-74

VOLVO 850 : różne części z demontażu. Głuchołazy, tel. 077/439-10-89, 0697/12-78-57

VOLVO 850 : maska, atrapa, zderzaki, błotniki, wzmocnienie przednie, lampy, atrapy, drzwi, klapy tylne, hamulce, zawieszenie, szyby, nadkola, ABS, kierownica z poduszką pow. i inne. Wrocław, tel. 0605/43-42-50

VOLVO 850, 1995/96 r., 2500 ccm, 20V : silnik, skrzynia biegów (automatic), szyby, ćwiartki nadwozia, słupki, progi, tapicerka, zawieszenie, osprzęt silnika, oświetlenie, akcesoria i inne. Głuchołazy, powiat nyski, tel. 077/439-10-89, 0606/55-36-11

VOLVO 850, V70 : klapy tylne kpl., kokpit, maska, zderzak, reflektory, poduszki pow., możliwość wysyłki. Oława, tel. 071/303-32-34, 0602/24-34-06

VOLVO 960 KOMBI, 1995 r. : skórzane fotele czarne - 650 zł. Ścinawa, tel. 0887/22-61-19

VOLVO C70 : maska, zderzaki, błotniki, drzwi, lusterka, klapa tylna, reflektory, atrapa, silnik 2.0 turbo, skrzynia biegów. Wrocław, tel. 0602/62-61-53

VOLVO F10, F12, F408, F611 : turbosprężarki, każdy model - od 700 zł. Wrocław, tel. 0608/75-59-29

VOLVO F12 : szyba lewa, błotnik lewy. Legnica, tel. 0603/84-85-36

VOLVO F7 : silnik na części. Polkowice, tel. 0506/21-49-62

VOLVO S40, S70, V70 [illegible] 440 : turbosprężarki, każdy model - od 700 zł. Wro[illegible] 0608/75-59-29

VOLVO S80 : chłodnica klimatyzacji. Świdnica, tel. 074/857-83-58

VOLVO V40 : różne części mechaniczne i blacharskie, silnik 1.9 DCi (2001r.) i skrzynia biegów, możliwość wysyłki. Góra, tel. 065/543-38-51, 0601/56-42-29

VOLVO V40 : amortyzatory przednie. Wrocław, tel. 0501/72-52-63

VOLVO V40 : wentylator - 180 zł. Wrocław, tel. 0604/08-15-52

VOLVO V40, 1999 r. : wentylator - 180 zł. Wrocław, tel. 0604/08-15-52

VOLVO V40, 2000 r. : osprzęt silnika, rozrusznik, alternator, głowica, turbina, drzwi, zderzak tylny, zawieszenie, skórzana tapicerka i inne. Środa Śląska, tel. 0888/46-03-87

VOLVO V40, S40 : maska, błotniki, zderzaki, belki zderzaków, reflektory, kierunkowskazy. Szczytna, tel. 074/868-36-40, 0601/79-98-15

VOLVO V40, S40 : maska, zderzaki, błotniki, atrapa, lampy, drzwi, klapy tylne, hamulce, zawieszenie, szyby, konsola, poduszka pow., RO, relingi dachowe. Wrocław, tel. 0602/62-61-53

○ VOLVO V40, S40, S60, V70, S80, XC 90, oraz inne modele: oświetlenie, chłodnice, silniki, skrzynie biegów, zawieszenia i inne części blacharskie i mechaniczne, duży wybór, wysyłka firma M&K. 67-400 Wschowa, ul. Kazimierza Wielkiego 2, tel. 0601/72-34-30, 0504/178-005 W84053024

VOLVO V40, S70 : lusterko. Wrocław, tel. 0692/46-54-04, 0600/92-13-68

VOLVO V40, V70, 1990/04 r. : różne części mechaniczne i blacharskie, możliwość wysyłki. Jarocin, tel. 0509/86-95-13, 0607/89-10-83

VOLVO V40, V70, S60, S80 : lampy, błotniki, drzwi, maski, zderzaki, listwy progowe, nadkola, podłoga pod silnik, klapa, wózek pod silnik. Prusice, tel. 0603/63-17-70

VOLVO V50 : maska, zderzaki, błotniki, reflektory, klapa tylna. Wrocław, tel. 0605/43-42-50 po godz. 20

VOLVO V70 KOMBI, 2003 r. : drzwi lewe przednie i tylne. Góra, tel. 0606/27-39-84

VOLVO V70, 850 : maska, błotniki, zderzaki, lampy, wzmocnienie czołowe, chłodnice, drzwi, klapa, wózek pod silnik. Wrocław, tel. 0880/23-77-53

VOLVO V70, S70 : reflektory, atrapy, zderzaki, błotniki, maska, drzwi, klapa tylna, „kołyska", elem. zawieszenie, hamulce, szyby, relingi dachowe, pompa ABS, głowica 2.5 20V, części silnikowe, elem. plastikowe i inne. Wrocław, tel. 0605/43-42-50

VW, 1600 ccm, turbo D : turbosprężarka. Jemielno, tel. 065/544-73-03, 0888/81-58-25

VW : różne części, skrzynia biegów (5). Ostrów Wlkp. Tel. 0509/47-83-43

VW, 1800 ccm, benzyna : głowica, wtrysk wielopunktowy, mechaniczny, w komplecie z walkiem i wtryskiwaczami - 700 zł. Pieszyce, tel. 074/836-90-03

VW, 1985 r., diesel : skrzynia biegów - 350 zł, szyby - 80 zł, ogrzewanie - 80 zł, klimatyzacja. Sobótka, tel. 0696/56-83-56

VW, 1991 r. : silnik 1.6 diesel - 1.150 zł, skrzynia biegów (5) - 300 zł, rozrusznik - 100 zł, alternator - 80 zł, sprzęgło - 100 zł. Kalisz, tel. 0502/44-02-38, 0606/63-94-22 po godz. 17

VW, 1992 r., 2800 ccm : obudowa filtra pow., zawieszenia, drzwi, przepływomierz, przekł. kierownicza, szyberdach, skrzynia biegów. Wrocław, tel. 0697/37-17-60

VW, 1994 r. : chłodnica do klimatyzacji typ AW-4 - 120 zł. Wałbrzych, tel. 074/841-48-38

VW BORA : różne części blacharskie i mechaniczne, poduszki pow., klimatyzacja (gwarancja), klimatronic, konsola, reflektory, zawieszenia, chłodnice, zderzak przedni po tuningu i wiele innych. Tel. 0604/59-01-48

VW BORA : różne części. Pleszew, tel. 062/742-01-51 (fax), 0691/80-28-31, 0609/86-05-99

VW BORA : reflektor lewy przedni. Polkowice, tel. 0607/91-76-47

VW BORA : turbosprężarki, każdy model - od 700 zł. Wrocław, tel. 0608/75-59-29

VW BORA, 1998/04 r. : maska silnika, błotniki, zderzaki, reflektory, atrapa, wzmocnienie przednie, belka zderzaka, lampy tylne. Szczytna, powiat kłodzki, tel. 0601/79-98-15, 074/868-36-40

VW BORA, 1999 r. : błotniki przednie - 60 zł/szt. Chocianów, tel. 076/818-44-39

VW BORA, 2000 r., 1900 ccm, TDI : drzwi, osprzęt silnika, skrzynia biegów (6), fotele, lusterka, zawieszenie, klimatyzacja, klapy tylne, konsola. Legnica, tel. 0888/11-23-14

VW BORA, 2000 r. : podsufitka. Wrocław, tel. 0698/45-32-53

VW BORA, 2003 r., 1900 ccm, TDI : różne części mechaniczne i blacharskie. Kłodzko, tel. 0691/55-18-75

VW BORA, GOLF IV, PASSAT B5 : ćwiartki nadwozia przednie i tylne, dach. Lubań, tel. 075/724-13-04, 0507/14-53-91, 0509/56-55-21

VW BORA, GOLF IV, 2000 r., 1900 ccm, TDI : olsony pod silnik, błotniki, przepływomierz, lampy tylne, elementy silnika. Wrocław, tel. 0600/85-04-10

VW BORA, GOLF IV, 2001 r., 1900 ccm, TDI, 100 KM, 115 KM : przepływomierz - 100 zł, tarcza + docisk sprzęgła - 200 zł. Wrocław, tel. 071/332-46-75, 0504/61-97-11

VW CADDY, 1.1, 1.3, 1.4, 1.6, 1.8, 1.6 TD, 1.9 D: skrzynia biegów, części skrzyni biegów. Wrocław, tel. 071/392-30-91, 0602/15-26-77

VW CADDY, 1905 r. : błotnik lewy przedni - 60 zł. Wrocław, tel. 0503/99-98-13

VW CADDY, 1996 r., 1400 ccm, benzyna : silnik, skrzynia biegów, osprzęt silnika, elementy blacharki, lampy, zawieszenia, piasty, półosie, elementy tapicerki i inne. Wrocław, tel. 0605/62-00-14, 0602/33-40-00

VW CADDY, 1997 r. : zwrotnice, wahacze, wózek pod silnik, skrzynia biegów, amortyzatory. Wrocław, tel. 0697/43-93-04

VW CORRADO : drzwi lewe z instalacją el. otw. szyby, kompletne - 350 zł, szyberdach, el. otwierany, kompletny - 350 zł, lampy tylne, kompletne - 300 zł, tłumik sportowy - 180 zł. Kamienna Góra, tel. 0604/84-29-30

VW CORRADO : reflektory. Prudnik, tel. 077/436-62-92

VW CORRADO : klamki, skrzynie biegów. Wrocław, tel. 0602/26-76-79

VW CORRADO, 1992 r., 1800 ccm, 16V : półosie. Wrocław, tel. 0605/62-00-14, 0602/33-40-00

VW DERBY, GOLF, POLO, 1100 ccm : głowice - 150 zł. Bielawa, tel. 0606/66-92-29

○ VW GOLF IV : elementy karoserii, mechanika, zawieszenia, tapicerki, poduszki pow., elementy plastikowe, inne. ABSOLUTNIE WSZYSTKIE CZĘŚCI oraz części do modeli: SKODA FABIA, MERCEDES 126, AUDI A6 (model przejściowy) oraz innych modeli. Wysyłka - cały kraj, dostawa w 24 godz., transport. Tel. 033/815-61-91 (fax), 0509/93-39-15, 0509/93-39-16 W01008675

VW GOLF IV CABRIO : zderzak przedni, grill, maska, reflektory, chłodnice, zawieszenia i inne. Tel. 0604/59-01-48

VW GOLF III : błotnik prawy przedni, nakładki, słupki przednie, łarcza sprzęgła, woj. dolnośląskie, tel. 0608/47-38-35

VW GOLF V : błotniki przednie, amortyzatory (diesel, benzyna). Bolesławiec, tel. 0604/75-81-96

VW GOLF IV : ćwiartka nadwozia tylna, lewa, lampa lewa. Bolesławiec, tel. 0604/75-81-96

VW GOLF III, IV : lampa lewa tylna - 150 zł, chłodnica - 100 zł. Bolesławiec, tel. 0508/48-24-59

VW GOLF : różne części. Bystrzyca Kłodzka, tel. 0691/67-01-72

VW GOLF IV, 1400 ccm, 1.6 E, 1.9 TDi : skrzynie biegów. Bytom Odrzański, powiat nowosolski, tel. 0509/30-92-82, 0509/30-92-72

VW GOLF II : skrzynia biegów automatic, uszkodzona. Głogów, tel. 0880/89-87-76

VW GOLF IV, 1900 ccm, TDI : kolumny McPhersona, wózek z wahaczami i stabilizatorem, tylna oska, sprężyny tylne, amortyzatory tylne, układ kierowniczy. Głogów, tel. 0604/81-36-83

VW GOLF, 1.1, 1.6 : silnik, głowica, skrzynia biegów (5). Gorzów Wielkopolski, tel. 095/757-98-42, 0503/90-09-29

VW GOLF III, wersja obniżona: kolumny McPhersona, amortyzatory, stan b. dobry, świadectwo badania technicznego. Góra, tel. 0696/68-64-86

VW GOLF II, 1800 ccm, benzyna : skrzynia biegów (4) i części silnika. Jemielno, tel. 065/544-73-03, 0888/81-58-25

VW GOLF III : różne części. Kępno, tel. 062/782-35-84, 0694/07-87-84

VW GOLF III, 1600 ccm, benzyna

VW GOLF, 1.1, 1.3, 1.4, 1.6, 1.8, 1.6 TD, 1.9 D: skrzynia biegów, części skrzyni biegów. Wrocław, tel. 071/392-30-91, 0602/15-26-77

VW GOLF I, II, 1100 ccm, 1300 ccm : elementy blacharskie, drzwi, szyby, mosty, silniki, półosie i wiele innych części. Wrocław, tel. 0605/12-80-05

VW GOLF I, 1600 ccm, diesel : rozrusznik nowy i inne części. Wschowa, tel. 0607/23-53-02

VW GOLF, 1600 ccm, diesel : głowica kpl. Wschowa, tel. 065/540-18-09, 0607/84-65-94

VW GOLF II, 3-, 5-drzwiowy: ćwiartki nadwozia, dachy, części mechaniczne, skrzynia biegów (4), silnik 1.6 E - 300 zł. Wyszonowice, gm. Wiązów, tel. 071/394-96-13

VW GOLF II : amortyzator przedni, atrapa przednia na 2 i 4 lampy. Złotoryja, tel. 076/878-02-47, 0691/96-98-87

VW GOLF IV : maska silnika - 150 zł. Złotoryja, tel. 076/878-45-88, 0605/56-12-94

VW GOLF III, 1.4, 1.6: chłodnica - 100 zł. Łagiewniki, tel. 071/393-98-49

VW GOLF I, 1600 ccm : głowica - 100 zł. Trzebnica, tel. 0602/86-33-27

VW GOLF II : kpl. klamek, zamki, wkładki, zamek stacyjki, klapy nowe, oryg. - 100 zł. Wrocław, tel. 071/355-74-27, 0509/57-27-14

VW GOLF III : lampy tylne Hella, ciemne - 280 zł. Jelenia Góra, tel. 0604/84-29-30

VW GOLF IV : klapa tylna kpl. - 390 zł. Kępno, tel. 0601/57-72-79

VW GOLF III : zderzak tylny RS tuningowy z sialeczkami i miejscem na tablice rejestracyjną, możliwość dowozu - 450 zł. Lubań, tel. 0888/55-33-82

VW GOLF : silnik 1.6 D, odlony - 600 zł. Kudowa Zdrój, powiat kłodzki, tel. 074/866-18-66, 0693/72-15-68

VW GOLF I, 1978 r., 1500 ccm, diesel : wał korbowy, rozrusznik, docisk + tarcza sprzęgła, maska silnika, chłodnica, nagrzewnica, pompa olejowa. Bartnica, powiat kłodzki, tel. 0508/50-68-64

VW GOLF, 1979 r., 1500 ccm, diesel : silnik, stan b. dobry, skrzynia biegów, amortyzatory, półosie, rozrusznik, chłodnica, alternator, lampy, zderzaki, błotniki, maska silnika, drzwi, szyby (oryg. przyciemnione), ukł. kierowniczy, tylna belka. Żmigród, tel. 071/385-69-88, 0691/57-78-51

VW GOLF I, II, 1981/86 r., 1600 ccm, diesel : części używane, z wyjątkiem blacharki. Wrocław, tel. 071/789-93-77, 0880/43-75-84

VW GOLF I, 1983 r., 1600 ccm : silnik, osprzęt, automat. skrzynia biegów, zawieszenia, ukł. kierowniczy, lampy, maska, błotniki, zderzaki, drzwi, klapa tylna, koła, karoseria, inne części. Legnica, tel. 0695/72-66-00

VW GOLF II, III, IV, 1983/03 r. : maska, błotniki przednie, wzmocnienie czołowe, atrapa, zderzaki, hak, drzwi, klapa tylna + ścianka, reflektory, lusterko, oś tylna, boczne szyby, konsola, licznik, lampy, nadkola, listwy boczne, stabilizator, zwrotnica, wahacz, wózek, sanki, gaźnik i i. Wrocław, tel. 071/357-50-70, 0600/93-58-48

VW GOLF, 1983/92 r., 1300 ccm, 1600 ccm, 1800 ccm, 1900 ccm, turbo D, 2000 ccm: silniki, skrzynia biegów, drzwi, maski, szyby, zawieszenie, osprzęt silnika, elementy plastikowe wnętrza, elementy blacharki, koła, fotele oraz inne. Walbrzych, tel. 074/846-49-57

VW GOLF, 1984 r., 1600 ccm, kolor biały: wszystkie części z demontażu, felgi aluminiowe 15", z oponami - 300 zł, dach z szyberdachem - 300 zł, drzwi, 4 szt. Jawor, tel. 0691/35-07-84

VW GOLF II, 1984 r. : różne części. Kępno, tel. 062/782-35-84, 0694/07-87-84

VW GOLF II KARAT, 1984 r., 1800 ccm, benzyna : drzwi x 5, silnik, skrzynia biegów (5), inst. gazowa, szyby el. otwierane, lusterka el. regulowane, wspomaganie kier., centralny zamek, fotele, boczki z tapicerki, stan b. dobry. Strzelin, tel. 071/394-51-88, 0660/80-07-22

VW GOLF II, 1984/92 r. : wszystkie części mechaniczne i blacharskie, skrzynie biegów, silniki, zawieszenia, szyby, el. tapicerki, el. cięte oraz inne z demontażu. Krotoszyn, tel. 0609/30-86-60

VW GOLF II, III, 1984/96 r., 1.4, 1.6, 1.8, 2.0, 1.9 D, TD: pompa wspomagania, głowica silnika 1.9 D, TD, części silnika, skrzynie biegów, przekładnie kierownicze. Wrocław, tel. 0600/71-28-00

VW GOLF II, 1986 r., 1800 ccm, benzyna : silnik, skrzynia biegów (5), gaźnik, alternator, rozrusznik, chłodnica, przełączniki, licznik, lampy tylne przyciemniane. Namysłów, tel. 0504/91-28-31

VW GOLF II, 1986 r., 1600 ccm, diesel : głowica, nowy pasek rozrządu. Wrocław, tel. 071/364-22-74

VW GOLF II, 1986/91 r., 1300 ccm, 1600 ccm, 1800 ccm : maska, drzwi, błotniki, lampy, szyby, wzmocnienie przednie, klamki, dachy, ćwiartki nadwozia, silniki, osprzęt silnika, tapicerki, fotele, zawieszenia, nagrzewnice, chłodnice. Syców, powiat oleśnicki, tel. 0608/43-92-06

VW GOLF II, 1986/91 r. : alternator - 50 zł, rozrusznik - 70 zł, półosie z przegubami - 70 zł, chłodnica - 80 zł, drzwi - 50 zł, klapa - 50 zł, maska - 100 zł, błotnik - 50 zł, lampy - 25 zł, szyby - 25 zł, lusterka - 25 zł, zawieszenia, inne. Świdnica, tel. 0607/35-30-69

VW GOLF II, 1986/92 r. : silniki, skrzynie biegów, zawieszenia, liczniki, komputery, drzwi, elementy wnętrza. Kępno, tel. 0606/94-99-32

VW GOLF II, 1986/92 r. : silnik, osprzęt silnika, komputer, liczniki, lampy. Kępno, tel. 0606/94-99-32

VW GOLF II, III, 1986/95 r., 1600 ccm, 1800 ccm, 2000 ccm, 16V, 1900 ccm, TDI: różne części z demontażu. Legnica, tel. 0888/32-93-42

VW GOLF II, 1987 r., 1600 ccm : różne części. Głoska, tel. 071/396-58-19, 0502/35-19-15

VW GOLF, 1987 r., 142 tys. km, 1600 ccm, diesel : różne sprzedam. Lubań, tel. 0506/25-54-79

VW GOLF, 1987 r., 1600 ccm : silnik sprawny. Lubin, tel. 0888/22-51-31

VW GOLF II, 1987 r., 150 tys. km, 1600 ccm, turbo diesel, 3-drzwiowy: silnik na części (brak głowicy), alternator, rozrusznik, lapy, kolektory, turbina po regeneracji (100 zł), część tylna karoserii, wzmocnienie przednie prawe, drzwi prawe, klapa tylna, pompa hamulcowa, tarcze hamulcowe, stacyjka, szyby zielone felgi aluminiowe 15" i inne. Lubań, tel. 0502/02-73-22, 0508/44-39-46

VW GOLF, 1987 r. : drzwi, klamki, lusterka, szyby, dmuchawa, zbiornik paliwa do diesla. Wrocław, tel. 0509/96-45-92

VW GOLF II, 1987 r., wtrysk : silnik, uzbrojony, kpl. dokumentacja - 450 zł. Kaszyce Milickie, powiat trzebnicki, tel. 0696/73-19-52

VW GOLF II, 1988 r., 1600 ccm, diesel : karoseria, poduszki pod silnik, drzwi, szyby, kolumna kierownicza, licznik, ćwiartki nadwozia i inne. Kępno, tel. 0606/97-90-52, 0606/97-90-54

VW GOLF II, 1988 r., 1600 ccm, turbo D, diesel : różne części mechaniczne i blacharskie, blok silnika, wał, tłoki, głowica, turbina, pompa wtryskowa, rozrusznik, alternator, skrzynia biegów, półosie, felgi, ukł. kierowniczy, ukł. hamulcowy, ukł. wydechowy, konsola, stacyjka, klamki, chłodnica, hak. Legnica, tel. 076/852-46-02, 0605/65-89-39

VW GOLF, 1988/93 r. : błotniki przednie. Jelenia Góra, tel. 0889/28-46-97

VW GOLF II, 1989 r., 140 tys. km, 1800 ccm, benzyna : silnik. Zgorzelec, tel. 0888/87-25-96

VW GOLF, 1989 r., 1600 ccm, diesel : silnik - 1.400 zł. Prudnik, tel. 0889/24-57-74

VW GOLF, 1990 r. : błotniki przednie. Lubin, tel. 0888/80-66-11

VW GOLF II, 1990 r., 1800 ccm : monowtrysk - 100 zł. Bolesławiec, tel. 0509/68-41-74

VW GOLF II, 1990 r., 1600 ccm : maski, lampy, zderzaki, drzwi, silnik z osprzętem. Kamienna Góra, tel. 0604/84-29-30

VW GOLF III, 1990 r. : drzwi prawe, błotniki, ława pod silnik, półosie, pompa paliwa, wahacze, lampy tylne, rozrusznik, alternator. Legnica, tel. 076/850-09-50, 0601/68-04-21

VW GOLF II, 1990 r., 1800 ccm : skrzynia biegów (5) - 300 zł, pompa paliwa, deska rozdz. Ostrów Wlkp. Tel. 062/739-83-89

VW GOLF II, 1990 r. : 3-drzwiowy, silniki 1.300ccm, 1.600 ccm, 1 800 ccm, maski silników od 50 zł/szt., okulary - 60 zł, reflektory i lampy tylne - 30 zł/szt., chłodnice - 70 zł, drzwi od 100 zł, tapicerka drzwi - 60 zł/kpl., ćwiartki nadwozia z dachem od 100 zł, zderzaki. Świdnica, tel. 0600/28-37-55

VW GOLF II, III, 1990 r., 1300 ccm, benzyna, 1900 ccm, diesel, wtrysk: silnik, drzwi, zawieszenia, pompa paliwa, przekładnia kierownicza. Wrocław, tel. 071/765-26-47, 0605/82-59-78

VW GOLF, 1991 r., 3-drzwiowy: maska silnika, błotniki, drzwi z szybami, elementy zawieszenia, półosie, przeguby, wspomaganie kier., rozrusznik, zbiornik paliwa i inne. Góra, tel. 0606/27-39-84

VW GOLF, 1991 r., 156 tys. km, 1800 ccm : silnik bez osprzętu, stan b. dobry - 500 zł. Nowa Sól, tel. 0600/98-81-14

VW GOLF II, 1991 r. : drzwi prawe, klapa tylna z szybą, szyby. Tel. 0503/57-64-36

VW GOLF II, 1991 r., 160 tys. km, 1800 ccm : drzwi, ćwiartki nadwozia, błotniki, silnik, skrzynia biegów, inne. Chojnów, powiat legnicki, tel. 0509/32-73-43

VW GOLF II, 1991 r., 1300 ccm : przekł. kierownicza, koła zimowe 13" - 180 zł/kpl., licznik, amortyzatory, lampy tylne, tapicerka, deska rozdz., lusterka, przekaźniki, zbiorniczek spryskiwaczy, mechanizm wycieraczek i inne. Czernica, powiat wrocławski, tel. 0502/97-03-78

VW GOLF II, 1991 r., 1.3, 1.6, 1.8 : różne części mechaniczne i blacharskie, szyby, reflektory, gaźnik, rozrusznik, alternator, skrzynia biegów, półosie, felgi, sprzęgło, ukł. kierowniczy, ukł. hamulcowy, konsola, stacyjka, klamki, chłodnica, lusterka, tapicerka, zderzaki. Legnica, tel. 076/852-46-02, 0605/65-89-39

VW GOLF II, 1991 r., 1800 ccm, benzyna : gaźnik - 60 zł, głowica - 200 zł, nagrzewnica - 60 zł, ukł. kier. - 60 zł, alternator - 60 zł, wzmocnienia, klapa tylna, sanki silnika. Legnica, tel. 0504/36-45-60

VW GOLF II, 1991 r., 1300 ccm, 1600 : drzwi, maski, błotniki, zderzaki, grill, lampy, klapy, szyby, skrzynia biegów (5,4), kolumny McPhersona, belka tylna, stacyjka, pulpit, turbina, głowice, pompa wtryskowa, chłodnice, sprężyny, ukł. kierowniczy, serwo, wzmocnienie, półosie, sprzęgło rozrusznik, wahacze i inne. Piława Górna, powiat dzierżoniowski, tel. 0604/94-06-88, 0600/74-26-53

VW GOLF II, 1991 r. : silnik 1.6 E, alternator, rozrusznik, skrzynia biegów (5), gaźnik, grill na podwójne reflektory, lampy, klapa przednia, błotnik prawy i lewy, drzwi przednie prawe do modelu 3-drzwiowego, zegary, zawieszenie przednie i tylne, wspomaganie kier. i inne. Skała, gm. Wądroże Wielkie, powiat jaworski, tel. 0602/27-94-98, 0602/55-92-72

VW GOLF II, 1991 r. : drzwi, podsufitka, kanapa tylna i inne. Wrocław, tel. 071/330-19-29, 0608/84-46-03

VW GOLF II, 1991 r. : el. podnośniki szyb, z przełącznikami w konsoli - 267 zł. Wrocław, tel. 0509/58-32-54, 0696/81-18-22

VW GOLF II, 1991 r., 90 tys. km, 1300 ccm : silnik z osprzętem, gaźnik, alternator, rozrusznik, stan idealny - 400 zł. Głogów, tel. 0888/22-75-47

VW GOLF II, III, IV, 1991/03 r. : reflektory, alarm, zderzaki, wzmocnienie blaszane, maska, błotnik prawy tylny, drzwi, boczne szyby, tylna klapa, lampy, przednie fotele, oś tylna, zwrotnica, blenda, listwy ozdobne, zaciski, tył do kombi i inne. Wrocław, tel. 071/357-50-70, 0600/93-58-48

VW GOLF III, 1991/97 r. : zderzak przedni tuningowy, drzwi, różne części mechaniczne i blacharskie, zderzaki, chłodnice, reflektory i inne. Tel. 0604/59-01-48

VW GOLF III, 1991/98 r. : maska silnika, błotniki, reflektory, zderzaki, wzmocnienie przednie, atrapa, kierunkowskazy. Szczytna, powiat kłodzki, tel. 0601/79-98-15, 074/868-36-40

VW GOLF III, 1991/98 r., 1800 ccm, benzyna, 1.900 TDi, VR6: skrzynie biegów, silniki, grill, wzmocnienie, lampy, schowek, zderzaki, fotele, przekł. kierownicza + wspomaganie kier. i pompa wspomagania kier., chłodnica, wentylatory, osprzęt silnika, tylna oś, belki, kolyska, amortyzatory, zwrotnice, wahacz. Wrocław, tel. 0508/64-76-09

VW GOLF III GTI, 1992 r., 2000 ccm : półka tylna, elementy wnętrza, silnik, skrzynia biegów, zawieszenia, szyby, drzwi i inne części z demontażu. Kamienna Góra, tel. 0604/86-31-95

VW GOLF III, 1992 r., 1600 ccm, 5-drzwiowy: kpl. karoseria, podzespoły, elementy wnętrza, silnik 1.6E. Krotoszyn, tel. 062/722-02-91, 0888/54-82-88

VW GOLF III, 1992 r., 110 tys. km, 1800 ccm, benzyna, biały, 3-drzwiowy, po dachowaniu: części mechaniczne nieuszkodzone, możl. sprawdzenia silnika i skrzyni biegów (automatyczna), lapierka i inne. Prusice, pow. trzebnicki, tel. 0661/84-36-18, 0607/10-74-06

VW GOLF III, 1992/97 r., 1400 ccm, 1.6, 1.8, 2.0, 2.8, 1.9 TD: maska silnika, lampy tylne, błotniki, grill, wzmocnienie przednie, zderzaki, chłodnica, klapa tylna, półosie, wahacze, sanki, kolumny McPhersona, oś tylna, skrzynia biegów, głowica, przekł. kierownicza, pompa wspomagania kier., pompa ABS, szyby i wiele innych. Legnica, tel. 0508/23-19-06, 0889/33-38-21

VW GOLF III, 1992/97 r. : maski, błotniki, lampy, zderzaki kpl., belki zderzaka, wzmocnienia 1.4, 1.6, 1.8, 1.9, 2.0, chłodnice, wentylatory, nadkola, filtry pow., grille, zamki, zbiorniczki spryskiwaczy i inne. Wrocław, tel. 0507/87-47-87, 0888/52-26-08

VW GOLF III, 1992/99 r., 1.8 E, 1.9 TDI, 1.9 TD, 2.0 E: błotniki, maska, lampy, przepływomierz, szyberdach, intercooler, wzmocnienie przednie, chłodnica, wspomaganie kier., zawieszenie, pompy, klapa, lampy, osłony, drzwi, lusterka, halogeny, podnośniki. Wrocław, tel. 0602/26-76-79

VW GOLF II, 1993 r., 1600 ccm, turbo D : silnik - 1.100 zł, karoseria (po lakierowaniu w 2003 r.) i inne części. Opole, tel. 0603/13-50-28

VW GOLF III, 1993 r., 1800 ccm : silnik, skrzynia biegów, półosie, zawieszenia, drzwi, lusterka, ćwiartki nadwozia, elementy plastikowe wnętrza i inne. Zielona Góra, tel. 0505/91-76-29

VW GOLF III, 1993 r. : maska, drzwi, zawieszenia, szyberdach, inne. Opole, tel. 0605/57-20-65

VW GOLF III, 1994 r., 1900 ccm, turbo D : turbina, blok silnika z tłokami, alternator, rozrusznik, pompa wspomagania kier. Milicz, tel. 071/383-04-06, 0608/83-73-76

VW GOLF III KOMBI, 1994 r., 1400 ccm, benzyna, 5-drzwiowy: silnik, alternator, rozrusznik, chłodnica, drzwi, błotniki i inne. Kamienna Góra, tel. 0604/84-29-30

VW GOLF III, 1994 r., 2000 ccm, benzyna : maska silnika, błotniki, pompa paliwa i wspomagania, tylna klapa, zderzaki, wzmocnienie czołowe, konsola, reflektory, ciemne lampy, katalizator, tylna półka, rozrusznik, alternator, inne. Legnica, tel. 0603/60-64-84

VW GOLF III, 1994 r., 1400 ccm : lampy, maska, atrapa, błotniki, kierunkowskazy, zderzaki, wzmocnienie czołowe, drzwi prawe do kombi, klapa tylna. Legnica, tel. 0695/72-66-00

VW GOLF III, 1994 r., 2.0 E, 1.9 TDI, 2.0 16V, 2.8 VR6, 1.9 TD: silniki, turbo, głowica, blok, skrzynia biegów, tłoki. Trzebnica, tel. 0603/25-24-35

VW GOLF III, 1994 r. : amortyzatory + sprężyny, kpl. obniżone, oryginalne VW, nieużywane w kraju - 700 zł. Kępno, tel. 0606/97-90-52, 0606/97-90-54

VW GOLF III, 1994/95 r., 1,4, 1,6, 1,8, 1,9, TD, 2,0, 3-4-drzwiowy, kombi: elementy plastikowe, wyposażenie wnętrza, lampy, zderzak, błotniki, drzwi, szyby, skrzynia biegów, klimatyzacja, silniki, zawieszenia, szyberdach, inne części. Lubin, tel. 0605/28-93-07

VW GOLF, 1995 r. : wszystkie części z demontażu. Nowa Sól, tel. 0506/46-25-26

VW GOLF III, 1995 r., 1900 ccm, diesel : skrzynia biegów, kpl. zawieszenie tylne, rozrusznik, osprzęt silnika, kpl. ukł. wydechowy i inne. Wrocław, tel. 0608/25-02-11

VW GOLF IV, 1997/04 r. : maski, błotniki, lampy, zderzaki kpl., grille, wzmocnienia, wentylatory kpl., chłodnice kpl., zamki, nadkola, płyta pod silnik, drzwi, klapa tylna, belka zderzaka i inne. Wrocław, tel. 0507/87-47-87, 0888/52-26-08

VW GOLF IV, 1998 r., 1600 ccm, 16V : części silnika, z demontażu. Strzelin, tel. 0509/80-04-54, 0600/03-66-59

VW GOLF IV, 1998/02 r., 1.6, 1.9 TDI: osprzęt silnika, drzwi, konsola, pasy, maska, fotele, chłodnica, roleta bagażnika, ukł. wydechowy, ABS, skrzynia biegów, klapa tylna i inne. Legnica, tel. 0607/70-38-40

VW GOLF IV, 1998/03 r. : różne części blacharskie, mechaniczne, klimatyzacje (manualne i elektroniczne), gwarancja, poduszki pow., zawieszenia, zderzaki (po tuningu i R32), reflektory ksenonowe, chłodnice i inne części. Tel. 0604/59-01-48

VW GOLF IV, V, 1998/04 r. : różne części mechaniczne i blacharskie, do wersji 3-, 5-drzwiowej i kombi. Pleszew, tel. 062/742-01-51 (fax), 0691/80-28-31, 0609/86-05-99

VW GOLF IV, 1998/04 r. : maska silnika, błotniki, zderzaki, atrapa, reflektory, wzmocnienie przednie, chłodnica, belka zderzaka. Szczytna, powiat kłodzki, tel. 0601/79-98-15, 074/868-36-40

VW GOLF IV, 1999 r., 1400 ccm, 1900 ccm, TDI : osprzęt silnika, półosie, skrzynia biegów, felgi, ukł. wydechowy, lapicerka, deska rozdz., lusterka, poduszka pow., lampy. Chojnów, powiat legnicki, tel. 0887/21-75-09

VW GOLF IV, 1999 r., 1900 ccm, 2000 ccm, TDI : różne części z demontażu. Legnica, tel. 076/850-24-48, 0604/29-99-07

VW GOLF IV, 1999 r. : pasy bezwładnościowe, dach z szyberdachem do wersji 3-drzwiowej, błotnik prawy tylny, szyby tylne i inne. Lubin, tel. 0887/09-27-29

VW GOLF IV, KOMBI, SEDAN, 1999 r., 1900 ccm, TDI, 1400 ccm, 16V : osprzęt silników, skrzynia biegów, kolumny McPhersona, lawy pod silnik, listwy kierownicze, zderzak tylny, klapa tylna, drzwi lewe do modelu 3-drzwiowego, elementy plastikowe wnętrza do kombi, roleta bagażnika. Lubin, tel. 0887/09-27-29

VW GOLF IV, 2000 r., 40 tys. km, 1900 ccm, TDI : alternator, pompa vacuum, wodna, oleju, zawór recyrkulacji spalin, świece żarowe, rolka napinająca pasek rozrządu, używane, sprawne, razem lub osobno - 500 zł. Brzeg Dolny, pow. wołowski, tel. 0609/05-73-30

VW GOLF IV KOMBI, 2000 r., 1900 ccm, TDI, 90 KM : lampy tylne, alternator, rozrusznik, pompa ABS, szyby, zawieszenie, klapa tylna, tarcze i zaciski hamulców, fotele, poduszki pow., tapicerka, pompa wspomagania kier., kolumny McPhersona, lusterka i inne. Brzeg, tel. 0692/64-25-18

VW GOLF IV, 2000 r. : maska, błotniki, drzwi, lampy, poduszki pow., błotnik tylny prawy do 3-drzwiowego, inne. Opole, tel. 0601/71-67-25

VW GOLF III, IV, 2000 r., 1400 ccm, 16V, benzyna, diesel: skrzynie biegów, do Golfa III - 300 zł, głowica - 350 zł, moduł cewki zapłonowej - 100 zł, błotnik przedni, prawy - 70 zł. Wrocław, tel. 0509/99-17-32

VW GOLF IV, 2000 r. : drzwi przednie prawe, w kolorze białym - 250 zł. Wrocław, tel. 0501/77-88-50

VW GOLF IV KOMBI, 2002 r., 1900 ccm, TDI, 90 KM : maska silnika, zderzaki, poduszka pow., roleta bagażnika, ABS, silnik wycieraczek, serwo, pedały, kanapa, ukł. wydechowy, sprężyny, zawieszenie i inne. Brzeg, tel. 0692/64-25-18

VW GOLF IV, 2002 r. : kpl. klimatronic, zawieszenie, elementy wnętrza, osprzęt silnika 1.6 16V, lusterko lewe, „łapy" pod silnik, drzwi lewe tylne, chłodnica, belki pod zderzak. Jelenia Góra, tel. 0889/27-12-40

VW GOLF IV, 2002 r., 1900 ccm, TDI : drzwi, szyby, konsola, rozrusznik, alternator, zbiornik paliwa, pompa ABS, układ wydechowy, zawieszenia, klapa tylna, fotele z poduszkami, inne. Wrocław, tel. 0609/28-59-01

VW GOLF KOMBI, 2003 r. : lewa lampa z białym kierunkowskazem, zaciski ham. Lubomierz, powiat lwówecki, tel. 0603/87-91-52

VW GOLF V, 2003/05 r. : el. reg. i podgrzewane lusterka, możliwość wysyłki. Wrocław, tel. 0601/39-33-02

VW GOLF V, 2004 r., 5 tys. km, 1900 ccm : różne części. Głogów, tel. 0500/47-65-19

VW GOLF II, III, PASSAT, 1986/93 r., 1600 ccm, 1800 ccm, 1600, diesel, 1900 diesel: nadwozia na części, silniki, skrzynie biegów, zawieszenia, tłumiki, komputery i inne części używane. Lubań, tel. 075/724-13-04, 0507/14-53-91, 0509/56-55-21

VW GOLF II, JETTA : nowe sprzęgło - 2.000 zł. Wrocław, tel. 0604/34-72-56

VW GOLF III, IV, PASSAT, POLO, SHARAN, TRANSPORTER, T4: lusterka. Wrocław, tel. 0892/46-54-04, 0600/92-13-68

VW GOLF III, PASSAT, 1900 ccm, TDI : pompa wtryskowa elektroniczna, możliwość wysyłki - 800 zł. Lwówek Śląski, tel. 0509/42-10-69

VW GOLF IV, PASSAT B5, POLO : elementy blacharki, lampy, zderzaki i inne. Wrocław, tel. 071/788-47-94, 0607/65-79-79, 0500/73-36-43

VW GOLF V, TOURAN, 2004 r. : różne części blacharskie i mechaniczne, klimatyzacja kpl., reflektory, poduszki pow., konsole, chłodnice, zawieszenia, szyby, reflektory ksenonowe, halogeny i inne. Tel. 0600/10-57-00

VW GOLF, CORRADO, JETTA : turbosprężarki, każdy model - od 700 zł. Wrocław, tel. 0608/75-59-29

VW GOLF, DERBY, POLO, 1100 ccm : głowica - 150 zł. Bielawa, tel. 0606/66-92-29

VW GOLF, JETTA, 1982 r., 1600 ccm, benzyna : wszystkie części. Sobótka, tel. 0609/65-74-81

VW GOLF, JETTA, PASSAT, POLO, 1979 r., 1300 ccm, benzyna : blok silnika, wał korbowy, alternator, rozrusznik, sprzęgło, pompa paliwa i wody, serwo, pompa hamulcowa. Morawa, powiat świdnicki, tel. 0609/21-25-53

VW GOLF, JETTA, PASSAT, POLO, 1988/91 r. : silnik, skrzynia biegów, zawieszenia i inne. Trzebnica, tel. 071/387-49-37, 0606/28-75-78

VW GOLF, PASSAT : maska silnika, błotniki, reflektory, zderzaki, zawieszenia, osprzęt silnika, koła, inne. Ząbkowice Śląskie, tel. 0694/61-27-74

VW GOLF, PASSAT, 1900 ccm, TDI : turbosprężarka, nowa - 650 zł. Leszno, tel. 0603/46-80-33

VW GOLF, PASSAT, 1989 r., 1.6 D, 1.8 wtrysk: silniki i ich osprzęt, zawieszenie przednie, skrzynia biegów automatic, przekł. kierownicza, półosie, kolumny McPhersona, kpl. drzwi i inne. Wrocław, tel. 071/349-18-41, 0501/46-09-70

VW GOLF, PASSAT, POLO, 1988/93 r. : różne części z demontażu. Pielgrzymka, powiat złotoryjski, tel. 0693/29-42-75, 0603/56-71-88

VW GOLF, PASSAT, POLO, VENTO, 1990/04 r., 1.4, 1.6, 1.8, 1.8 T, 1.9 TDI, 2.0 20V: drzwi, zawieszenia, skrzynie biegów, ukł. kierownicze, pompa wspomagania kier., wtryskowa, paliwa, silnik, osprzęt silnika, komputery, liczniki, czujniki, przełączniki, lusterka, elem. klimatyzacji, inne. Opole, tel. 077/457-00-81, 0601/47-81-68, 0605/51-45-68

VW GOLF, POLO, 1.9 D, 1.7, 1.9 SDi, 1.0 E, 1.1 E, 1.3 E, 1.4 E, 1.6 E: skrzynie biegów, z gwarancją. Bytom Odrzański, powiat nowosolski, tel. 0509/30-92-82, 0509/30-92-72

VW GOLF, VENTO III : el. reg. lusterko lewe, możliwość wysyłki. Wrocław, tel. 0601/39-33-02

VW JETTA II : maska, błotniki, wzmocnienie czołowe, atrapa, reflektory, kierunkowskazy, zderzaki szerokie. Wrocław, tel. 0603/66-97-27

VW JETTA, 1980 r., 1600 ccm, diesel : wszystkie części z demontażu. Walbrzych, tel. 074/849-07-16, 0504/57-33-05

VW JETTA I, 1981 r. : drzwi, dach, szyby, klamki, belka, tarcze, amortyzatory, zbiornik paliwa, maska, wzmocnienie przednie, zderzaki, hak, lampy, piasty, fotele, tapicerka, konsola, listwa, błotniki, atrapa, felgi, opony, instalacja. Wrocław, tel. 071/373-89-90

VW JETTA I, II, 1982 r., 1600 ccm, diesel : części silnika. Wrocław, tel. 071/789-93-77

VW JETTA II, 1983/91 r. : reflektory, atrapa, zderzaki, wzmocnienie czołowe, chłodnica, wentylator, gaźnik, głowica, rozrusznik, alternator, stabilizator, wahacz, zwrotnica, półosie, lapy silnika, drzwi, błotnik przedni i tylny, lampy, klapa bagażnika, boczne szyby, licznik i i. Wrocław, tel. 071/357-50-70, 0600/93-58-48

VW JETTA II, 1986 r. : szyba tylna - 40 zł. Gryfów Śląski, powiat lwówecki, tel. 0505/31-66-19

VW LT, 2400 ccm, diesel, turbo D : głowica, hydrauliczna regulacja zaworów z gwarancją. Bytom Odrzański, powiat nowosolski, tel. 0509/30-92-82, 0509/09-22-72

VW LT : zderzaki, maska, grill, reflektory, drzwi, felgi, opony, lusterka, klamki, stacyjka, siedzenia przednie pojedyncze, ścianka celna, błotniki, wzmocnienie czołowe, kierunkowskazy i inne. Wrocław, tel. 071/356-03-54, 0602/19-16-22

VW LT : ścianka grodziowa - 2.500 zł. Lwówek Śląski, tel. 0694/18-48-02

VW LT, 1980/95 r., 2400 ccm, diesel, turbo D : silniki kpl. i na części, skrzynie biegów, wały pędne, mosty, belki, serwo, zaciski, wahacze, drzwi, resory, karoserie, elementy blacharki, drzwi, szyby, lampy, dachy, hak, fotele, tapicerka, zegary, inne. Duszniki Zdrój, tel. 0604/63-36-35

VW LT, 1986 r. : różne części z demontażu, osprzęt silnik kpl. Zgorzelec, tel. 0888/87-25-96

VW LT, 1997 r., 2500 ccm, TDI : silnik. Trzebnica, tel. 0603/25-24-35

VW LT, 2000 r. : zawieszenie przednie, zderzak, resory, wspomaganie kier., drzwi tylne. Siechnice, pow. wrocławski, tel. 0888/56-95-85

VW LT 28, 2500 ccm, TDI, 102 KM : silnik w całości lub na części, głowice, pompa wtryskowa, wtryski, blok, wał, tłoki, komputer. Lubin, tel. 0607/75-77-35

VW LT 28 : części do silnika - 600 zł. Oborniki Śląskie, tel. 071/310-12-04, 0502/02-34-82

VW LT 28, 1984/89 r., 1600 ccm, diesel, 2000 ccm : silniki, skrzynia biegów, drzwi, maski, szyby, zawieszenie, osprzęt silnika, elementy plastikowe wnętrza, elementy blacharki, koła, fotele oraz inne. Walbrzych, tel. 0609/51-31-70

VW LT 28, 1987 r., 2000 ccm, benzyna : most, elementy blacharki, zawieszenia i inne. Wrocław, tel. 0605/62-00-14, 0602/33-40-00

VW LT 28, 1990 r., 2400 ccm, diesel : osprzęt silnika, turbina, lampy, zawieszenia, piasty, półosie, elementy tapicerki i blacharki. Wrocław, tel. 0605/62-00-14, 0602/33-40-00

VW LT 28, 1997 r., 2500 ccm, SDI : silnik, mosty, zawieszenia, wały, drzwi, elementy karoserii, lampy i inne. Wrocław, tel. 0601/95-16-78

VW LT 28, 1999 r. : siedzenie - 450 zł. Wrocław, tel. 0601/74-06-48

VW LT 28, LT 31, 2.4, 2.4 TD, 2.5 TDI: silniki diesla, skrzynia biegów, głowice, wały, bloki, zawieszenia, karoseria, ćwiartki nadwozia z 1989 r. Pastuszyn, powiat nowosolski, tel. 068/388-42-70

VW LT 28, LT 31, LT 35, benzyna, diesel, różne części z demontażu: elementy blacharki i części mechaniczne, silnik, most, skrzynia biegów, zawieszenia, maski, błotniki, drzwi, lampy, zderzaki, szyby, elementy wyposaż. wnętrza, inne części. Lwówek Śląski, tel. 0608/37-17-08

VW LT 28, LT 35, 1990 r., 2400 ccm, diesel : silnik na części, skrzynia biegów, chłodnica, nagrzewnica, reflektory, szeroki zderzak, drzwi, sprężyny, wahacze, wał, most tylny, resory, felgi, fotele, części blacharki i elektryczne. Wrocław, tel. 0501/73-25-80

VW LT 28, LT 35, LT 46, 1996/04 r. : lampy, wentylatory, błotniki, zderzaki, maski, grille, resory. Lubin, tel. 0606/34-22-06

VW LT 28, LT 45 : silniki, skrzynia biegów, zawieszenia, drzwi, ukł. kierowniczy, wały pędne i inne. Oleśnica, tel. 071/315-40-51

VW LT 31, 1977 r. : wszystkie części z demontażu. Olawa, tel. 0695/96-70-29

VW LT 35 : drzwi, zderzak, błotnik. Radwanice, tel. 0608/41-76-04, 071/311-74-34

VW LT 35, 2400 ccm, turbo D : różne części z rozbiórki. Rawicz, tel. 0603/39-34-77

VW LT 35 : drzwi prawe (boczne). Trzebnica, tel. 0888/01-54-81, 0888/35-31-50

VW LT 35, 1997 r., 2500 ccm, TDI : różne części. Zgorzelec, tel. 0503/14-58-18

VW LT 35, 1998 r. : wzmocnienie czołowe, reflektory, śmiglo wentylatora. Tel. 0604/59-01-48

VW LT 45 : silnik, skrzynia biegów i inne. Żary, tel. 068/375-00-10

VW LUPO : zderzak tylny. Kłodzko, tel. 0661/13-26-43

VW LUPO : wzmocnienie przednie, zderzak, halogeny. Radwanice, tel. 0608/41-76-04, 071/311-74-34

VW LUPO, PASSAT, POLO : turbosprężarki, każdy model - od 700 zł. Wrocław, tel. 0608/75-59-29

VW NEW BEETLE : prawy reflektor przednia, soczewkowa, nowa - 300 zł. Lwówek Śląski, tel. 0501/06-44-55

VW NEW BEETLE, SHARAN : turbosprężarki, każdy model - od 700 zł. Wrocław, tel. 0608/75-59-29

VW PASSAT B5 KOMBI, 1600 ccm, benzyna : różne części. Dębowiec, powiat ząbkowicki, tel. 0502/30-09-71

VW PASSAT, 1800 ccm, benzyna : głowica, kolektor wydechowy i ssący. Jelenia Góra, tel. 0601/86-25-02

VW PASSAT B6 KOMBI : kpl. klimatronic, zawieszenie, felgi stalowe z oponami, lampy tylne, klapa tylna, drzwi tylne, lusterka, błotniki tylne, intercooler, rury, skrzynia biegów (6), półosie i inne części. Jelenia Góra, tel. 0880/43-66-56

VW PASSAT B6, 1900 ccm, TDI : różne części mechaniczne i blacharskie, skrzynia biegów i inne. Kłodzko, tel. 0501/16-74-61

VW PASSAT B6 : klapa bagażnika; drzwi. Kowary, tel. 075/761-31-04, 0605/04-64-98

VW PASSAT : lampy przednie od modelu z 1992 r., cena - 75 zł/szt. Legnica, tel. 0506/99-08-93 po godz. 15

VW PASSAT B3 : ćwiartki nadwozia, dachy i inne. Legnica, tel. 0880/15-37-37

VW PASSAT KOMBI : różne części mechaniczne i blacharskie. Lubsko, powiat żarski, tel. 0601/79-30-89

VW PASSAT B6 : klapa

VW PASSAT, 1991 r. : kpl. foteli + tapicerka drzwi - 150 zł, koło dojazdowe - 50 zł, kierunkowskazy - 25 zł, klamki przednie - 25 zł, alternator - 100 zł. Lubań, tel. 0502/58-43-52

VW PASSAT, 1991 r. : ćwiartka nadwozia przednia lewa. Międzylesie, powiat kłodzki, tel. 074/812-66-85, 0605/49-38-85

VW PASSAT, 1991 r., 2000 ccm, benzyna : maska, błotniki, drzwi, zawieszenia, silnik z dokumentacją, skrzynia biegów, lampy, szyberdach i inne. Opole, tel. 0601/71-67-25

VW PASSAT KOMBI, SEDAN, 1991 r. : drzwi, maski, błotniki, lampy, grill, chłodnice, wzmocnienie, wahacze, półosie, ukł. kierowniczy, zderzaki, szyby, skrzynia biegów, klapa tylna, kolumny McPhersona, serwo, stacyjki, licznik, filtr powietrza, rozrusznik i inne części. Piława Górna, powiat dzierżoniowski, tel. 0604/94-06-88, 0600/74-26-53

VW PASSAT KOMBI, 1991 r., 1800 ccm : dach, drzwi tylne, tylny zderzak, rozrusznik, lampy, ABS, kolumna kierownicza, zwrotnice, zaciski ham., zawieszenia, fotele, 2 szt., kanapa, tapicerka, lewa tylna szyba, licznik, kokpit, kierownica, lusterka, elem. plastikowe wnętrza, amortyzatory. Sośnie, tel. 062/739-15-27, 0505/08-40-37

VW PASSAT, 1991 r. : silnik, skrzynia biegów, zawieszenia, drzwi i inne. Wrocław, tel. 0605/62-00-14, 0602/33-40-00

VW PASSAT KOMBI, 1991 r. : amortyzator Boge, tylny, nowy, w pudełku, pompa ham., i elementy plastikowe wnętrza - 160 zł. Kunice, powiat legnicki, tel. 0503/69-07-90

VW PASSAT SEDAN, 1992 r., 1800 ccm : tył nadwozia, klapa tylna, automatyczna skrzynia biegów. Dębnica, tel. 071/312-60-92, 0661/73-12-26

VW PASSAT, 1992 r. : zderzak tylny. Bystrzyca Kłodzka, tel. 0691/67-01-72

VW PASSAT, 1992 r. : nadwozie tylne, klapa tylna, zbiornik paliwa, lampy przednie. Kępno, tel. 0606/97-90-52, 0606/97-90-54

VW PASSAT, 1992 r., 1800 ccm : el. otw. szyberdach - 200 zł, wzmocnienia czołowe - 80 zł, drzwi - 100 zł, skrzynia biegów (5) - 350 zł, głowica - 250 zł, wahacze - 60 zł, sanki silnika - 80 zł. Legnica, tel. 0889/82-48-90

VW PASSAT KOMBI, 1992 r. : drzwi kompletne, szyby boczne, lusterko prawe el. sterowane, lampa tylna prawa narożna, poduszka pow. pasażera, kierownica z miejsce na poduszkę pow. Syców, tel. 062/782-55-85, 0607/98-63-92

VW PASSAT KOMBI, 1992 r. : klapa tylna (uzbrojona), do lakierowania. Wrocław, tel. 0698/40-00-82

VW PASSAT SEDAN, 1992 r. : fotele, tapicerka, maska, lampy, zawieszenie tylne, przednie, drzwi, konsola, inne. Wrocław, tel. 0609/28-59-01

VW PASSAT, 1993 r. : zderzak przedni. Bystrzyca Kłodzka, tel. 0691/67-01-72

VW PASSAT, 1993 r., 1800 ccm, monowtrysk : skrzynia biegów (5), zamki drzwi, lusterka, zawieszenia, klamki, szyby, relingi dachowe, fotele, tapicerka, ćwiartki nadwozia. Lubań, tel. 0501/46-64-60

VW PASSAT KOMBI, 1993 r. : maska, lampy, błotniki, fotele, klimatyzacja, inne. Wrocław, tel. 0609/28-59-01

VW PASSAT, 1993 r., 2000 ccm, wtrysk : silnik - 600 zł lub zamienię na na silnik 1.8 GTi bez osprzętu. Oleśnica, tel. 0888/55-31-16

VW PASSAT, 1993 r., 47 tys. km, 1800 ccm : kpl. silnik, głowica, mały przebieg, stan idealny - 700 zł. Szklarska Poręba, powiat jeleniogórski, tel. 0604/19-99-65

VW PASSAT, 1993/95 r., 1900 ccm, TDI : osprzęt silnika, turbina, klapa tylna, drzwi, rozrusznik, zawieszenia, poduszki pow., lusterka, szyby, elementy wnętrza i inne., woj. wielkopolskie, tel. 0889/61-92-11

VW PASSAT, 1994 r. : osprzęt silnika, klapa tylna, szyby, lusterka, zawieszenia, drzwi, elementy wnętrza, tłoki i inne., woj. wielkopolskie, tel. 0889/61-92-11

VW PASSAT B4, 1994 r., 1800 ccm : wszystkie części z demontażu. Lubin, tel. 0604/40-70-62

VW PASSAT, 1994 r., 2.0 E, 1.9 TDI, 1.9 TD, 1.8 16V, 2.0 16V, 2.8 VR6. silniki, blok, głowice, turbo, tłoki, skrzynia biegów, wał. Trzebnica, tel. 0603/25-24-35

VW PASSAT B4, 1994/96 r., 1800 ccm : różne części, po wypadku. Bolesławiec, tel. 0694/01-23-45, 0608/36-52-73

VW PASSAT, 1994/96 r., 1,8, 2,0, 1,9 TD : maska, drzwi, błotniki, zawieszenia, skrzynia biegów, silnik, lampy, szyby, belki, inne części. Lubin, tel. 0605/28-93-07

VW PASSAT, 1994/96 r., 1.9 TDI, 1.9 TD, 2.0 EVR-61.8 E: przepływomierz, szyberdach, lampy, chłodnice, intercooler, belki, filtry, drzwi, lusterka, podnośniki, szyby, elementy silnika, skrzynia biegów, półosie, wspomaganie kier., poduszki pow., pompy, klimatyzacja i inne. Wrocław, tel. 0602/26-76-79

VW PASSAT KOMBI, 1995 r. : tylna klapa, przednie błotniki i drzwi. Bogatynia, powiat zgorzelecki, tel. 0600/66-56-88

VW PASSAT B4 KOMBI, 1995 r. : tylna oś, drzwi tylne lewe, nagrzewnica. Zielona Góra, tel. 0502/62-64-73

VW PASSAT B4 KOMBI, 1995 r. : drzwi lewe tylne kpl. (białe) - 60 zł. Wrocław, tel. 0888/49-47-03

VW PASSAT, 1995 r. : zderzak przedni, kierownica. Kłodzko, tel. 0887/28-45-52

VW PASSAT, 1995 r., 1800 ccm, benzyna : licznik przebieg 132 tyś - 100 zł. Strzelin, tel. 0887/09-60-24

VW PASSAT KOMBI, 1996 r., 1900 ccm, TDI : skrzynia biegów, ręczny mechanizm podnoszenia szyby, silniczek el. podnoszenia szyby lewej przedniej, siłownik pneumatyczny centr. zamka, uszczelka drzwi bagażnika - 650 zł/kpl. Oleśnica, tel. 0606/67-62-43

VW PASSAT, 1996 r. : rolета bagażnika lub zamienię na roletę do Opla Astry. Chocz, tel. 062/741-59-60

VW PASSAT B5, B6, 1996/04 r. : maski, błotniki, lampy, zderzaki kpl., belki zderzaków, wzmocnienia, grille, wentylatory, chłodnice, filtry powietrza, płyty pod silnik, zamki, nadkola i inne. Wrocław, tel. 0507/87-47-87, 0888/52-26-08

- **VW PASSAT B5, B6 KOMBI, SEDAN, 1997/00 r., 1.9 TDI, 90, 110, 115 KM, 2.5 TDI V6, 1.8 20V, 1.8 turbo E: silniki (kompletne lub na części), skrzynie biegów (manualne, automatyczne, Tiptronic), zawieszenia przednie i tylne, maski, chłodnica, reflektory ksenonowe, klapa tylna, drzwi, konsola, tapicerka skórzana, szyby, ukł. wydechowy, katalizator i inne części mechaniczne i. blacharskie, wystawiam, faktury VAT. Lubin, tel. 0695/72-43-14 W84001545**

VW PASSAT B5, 1997/00 r. : nawigacja, poduszki pow., reflektory ksenonowe, różne części blacharskie i mechaniczne, oświetlenie, felgi, klimatyzacje kpl. (manualne i elektroniczne), gwarancja, grill (a'la B6), chłodnice i inne. Tel. 0600/10-57-00

VW PASSAT B5, B6, 1997/02 r., 1.8 turbo benzyna, 1.9 TDI: osprzęt silników, elementy zawieszenia, klimatyzacja, lampy, zderzaki, błotniki, drzwi, pasy, poduszki pow., sensory, lusterka, ABS, skrzynia biegów, hak holowniczy i inne. Legnica, tel. 0607/70-38-40

VW PASSAT B5, B6, KOMBI, SEDAN, 1997/04 r. : różne części mechaniczne i blacharskie. Pleszew, tel. 062/742-01-51 (fax), 0691/80-28-31, 0609/86-05-99

VW PASSAT B5, B6, 1997/04 r. : maska silnika, błotniki, reflektory, zderzaki, atrapa, wzmocnienie przednie. Szczytna, powiat kłodzki, tel. 0601/79-98-15, 074/868-36-40

VW PASSAT KOMBI, 1998 r. : błotniki tylne, oś tylna. Ostrów Wlkp. Tel. 0694/86-23-72

VW PASSAT B5 KOMBI, 1998 r., 1900 ccm, TDI 110, 115 KM : klapa tylna kpl., turbina, komputer, osprzęt silnika, głowica, pompa wtryskowa. Świdnica, tel. 0607/06-05-78

VW PASSAT, 1998 r., 1900 ccm : turbina (model 2002 r.) - 700 zł. Ścinawa, tel. 076/843-67-30, 0609/03-47-30

VW PASSAT B5 KOMBI, 1998 r. : komplet podgrzewanych foteli z poduszkami pow., klapa bagażnika, drzwi przednie

AUDI-VW

LUPO, POLO, GOLF III, IV, PASSAT BORA, SHARAN

SKUP- SPRZEDAŻ

części mechaniczne i blacharskie

MOŻLIWOŚĆ WYSYŁKI

Lubin, tel. 0603 646 414 OP031654

lewe i tylne prawe, zderzak tylny. Jaworzyna Śl. Tel. 0604/79-76-20, 0604/82-01-83

VW PASSAT, 1998 r. : ćwiartka nadwozia tylna prawa. Międzylesie, powiat kłodzki, tel. 074/812-66-85, 0605/49-38-85

VW PASSAT B5, 1998 r. : silnik 1.9 TDi, tarcz sprzęglowa, docisk, lapy aluminiowe. Pleszew, tel. 0607/23-66-64

VW PASSAT B5 SEDAN, 1998 r. : zderzak tylny - 150 zł. Wrocław, tel. 0501/77-88-50

VW PASSAT B5, 1999 r. : błotniki przednie, lewy i prawy. Oława, tel. 0608/41-50-39

VW PASSAT B5, 1999 r. : maska, błotniki, lampy, drzwi, progi, lusterka, poduszki pow. i inne. Opole, tel. 0601/71-67-25

VW PASSAT B5, 1999 r. : skrzynia biegów (manualna). Wrocław, tel. 0603/48-45-74

VW PASSAT B5, 1999 r., 1900 ccm, TDI : błotniki, drzwi, klapa, lampy, zderzaki, poduszki pow., wahacze, zwrotnice, kolumny McPhersona, skrzynie biegów; półosie, łapy poduszki, lusterka, osłony pod silnik, oś tylna, przepływomierz. Wrocław, tel. 0602/26-76-79

VW PASSAT KOMBI, 1999 r. : klapa bagażnika, kpl. - 350 zł. Niedaszów, powiat jaworski, tel. 076/872-85-59, 0601/81-39-74

VW PASSAT B5, 2000 r. : wszystkie elementy wnętrza, niektóre elementy zawieszenia i blacharskie. Szprotawa, powiat żagański, tel. 0502/36-18-18

VW PASSAT, 2000 r., 1900 ccm, TDI, 90 KM : silnik, zawieszenie tylne, zbiornik paliwa, klapa tylna, drzwi prawe przednie i tylne, dach, błotnik prawy tylny, tapicerka, fotele przednie i tylne, licznik, przełączniki kierunkowskazów, przekł. kierownicza. Wieruszów, tel. 0609/30-90-94

VW PASSAT B5, B6, 2000/04 r. : zderzaki. Radwanice, powiat wrocławski, tel. 0600/13-13-22

VW PASSAT B5, 2001 r., 2.8 V6 30V, 1.8 T 20V, 2.5 V6 TDI: silnik, skrzynia biegów. Trzebnica, tel. 0603/25-24-35

VW PASSAT, 2001 r. : zderzak przedni. Wrocław, tel. 0506/98-63-12, 0880/74-13-97

VW PASSAT B6, 2002 r. : różne części blacharskie i mechaniczne, poduszki pow., felgi, reflektory ksenonowe, klimatyzacja kpl. (gwarancja), relingi chromowane i inne. Tel. 0600/10-57-00

VW PASSAT, 2003 r. : zderzak przedni kpl. Oława, tel. 0608/41-50-39

LICZNIKI SAMOCHODOWE

PROGRAMOWANIE STANU KM, Wrocław, tel. 0-602 318 411

OP040734

VW PASSAT B6, 2003 r. : drzwi, błotniki, relingi dachowe, zawieszenia, pasy, boczne poduszki pow., kołyska, poduszki silnika i inne. Wrocław, tel. 0663/13-90-21

VW PASSAT, BORA : błotniki, zderzaki, wzmocnienia, lampy i inne części nowe i używane. Nysa, tel. 0503/80-70-99

VW PASSAT, GOLF III : rozpórka na kiellchy Jacky, nowa, nieużywana - 160 zł. Paczków, tel. 0504/11-71-80

VW PASSAT, GOLF, 1990/04 r. : różne części mechaniczne i blacharskie, możliwość wysyłki. Jarocin, tel. 0509/86-95-13, 0607/89-10-83

VW PASSAT, GOLF, 1993 r., 47 tys. km, 1800 ccm : silnik z głowicą, po małym przebiegu, stan idealny - 700 zł. Szklarska Poręba, pow. jeleniogórski, tel. 0604/19-99-65

VW POLO V, 1200 ccm, 12V, 3- i 5-drzwiowy: różne części mechaniczne i blacharskie, oświetlenie, skrzynie biegów, felgi aluminiowe, silnik, zawieszenia, elementy wnętrza i wiele innych. Oleśnica, tel. 0501/95-81-76, 0503/75-45-31

VW POLO, nowy model: reflektory prawy, lampa lewa tylna. Polkowice, tel. 0607/91-76-47

VW POLO : maska silnika, zderzaki, reflektory, klapa tylna, belka dolna. Radwanice, tel. 0608/41-76-04, 071/311-74-34

VW POLO II : spoilery Kamei, 5 szt. (nowe), kierownica sportowa, elementy zawieszenia przedniego i inne. Strzegom, powiat świdnicki, tel. 074/855-06-56

VW POLO : różne części blacharskie. Trzebnica, tel. 0888/01-54-81, 0888/35-31-50

VW POLO : manualna skrzynia biegów. Wrocław, tel. 0603/48-45-74

VW POLO, 1.1, 1.3, 1.4, 1.6, 1.8, 1.6 TD, 1.9 D: skrzynia biegów, części skrzyni biegów. Wrocław, tel. 071/392-30-91, 0602/15-26-77

VW POLO, 1400 ccm, diesel : głowica. Wschowa, tel. 065/540-18-09, 0607/84-65-94

VW POLO II, III, IV, 1983/03 r. : reflektor, atrapa, zderzak, wzmocnienie czołowe, belka zderzaka, pas dolny, maska, błotnik, drzwi, klapa bagażnika, zbiornik paliwa, boczne szyby, lusterka, podnośnik szyb, licznik, kierownica, nagrzewnica, mechanizm wycieraczek, gaźnik, głowica i inne. Wrocław, tel. 071/357-50-70, 0600/93-58-48

VW POLO, 1986 r. : grill przedni. Bolesławiec, tel. 075/644-95-12, 075/644-95-13

VW POLO FOX, 1987 r., 1300 ccm : skrzynia biegów, chłodnica, drzwi, szyby, zawieszenie, wahacze, kolumna kierownicza, rozrusznik, alternator, zderzaki, lampy, kierunkowskazy, hak, amortyzatory, sprężyny, licznik, kokpit, stacyjka, kierownica, nagrzewnica. Lubin, tel. 0605/62-30-05

VW POLO, 1988/92 r., 1100 ccm, 1300 ccm, 1600 ccm : silniki, skrzynia biegów, drzwi, maski, szyby, zawieszenie, osprzęt silnika, elementy plastikowe wnętrza, elementy blacharki, koła, fotele oraz inne. Wałbrzych, tel. 074/846-49-57

VW POLO, 1991 r. : nagrzewnica, przekładnia kierownicza, monowtrysk, wahacz. Polkowice, tel. 0502/66-50-52

VW POLO, 1991 r., 1000 ccm : silnik, skrzynia biegów, osprzęt silnika, maska, klapa tylna, reflektor prawy z kierunkowskazem, chłodnica, szyby i pozostałe części. Wolibórz, tel. 074/872-12-87, 0600/62-00-73

VW POLO, 1992 r., 1100 ccm, benzyna : błotnik prawy przedni, reflektory, atrapa przednia, zderzaki, zawieszenia, silnik, zbiornik paliwa, klapa tylna, szyby. Krotoszyn, tel. 062/722-03-58, 0504/12-31-37

VW POLO, 1992 r. : belka tylna, wahacze, sanki silnika, kolumny McPhersona, kokpit, zegary, drzwi. Legnica, tel. 0889/82-48-90

VW POLO, 1992 r., 1300 ccm, benzyna : półoś długa z przegubami, zacisk hamulcowy lewy, kierownica, włącznik wycieraczek, chłodnica z wentylatorami do silnika 1000 ccm. Syców, tel. 062/782-55-85, 0607/98-63-92

VW POLO, 1994/03 r. : maska, błotniki, zderzaki, reflektory, kierunkowskazy, wzmocnienia czołowe, atrapa. Szczytna, tel. 074/868-36-40, 0601/79-98-15

VW POLO, 1994/99 r. : maska, błotniki, zderzak, reflektory, kierunkowskazy, atrapa. Wrocław, tel. 0603/66-97-27

VW POLO, 1995/01 r. : półka tylna, lampy tylne, licznik, taśma pod kierownicę. Oława, tel. 071/303-89-80

VW POLO, 1995/05 r. : maski, błotniki, lampy, zderzaki kpl., belki zderzaka, wzmocnienia, chłodnice, wentylatory, nadkola, zamki, grille, drzwi, klapy tylne, filtr węglowy i inne. Wrocław, tel. 0507/87-47-87, 0888/52-26-08

VW POLO, 1995/99 r., 3-drzwiowy: maska silnika, szerokie zderzaki, błotniki, lampy tylne, głowice, skrzynia biegów, zawieszenia, dach ze słupkami, szyberdach, półosie, alternator, poduszki pow., ćwiartki nadwozia, podłużnice, konsola. Warszawa, tel. 0600/77-67-79

VW POLO, 1996 r. : kierownica z miejscem na poduszkę pow., uszczelka szyby drzwi prawych, elementy deski rozdzielczej, „hokeje" zderzaka przedniego, zaglówek, klapka wlewu paliwa, kołpaki małe, silniczek reflektora, zamek drzwi prawych. Syców, tel. 062/782-55-85, 0607/98-63-92

VW POLO, 1997 r., 1600 ccm, 3-drzwiowy: pompa paliwa, oś tylna, drzwi prawe, błotnik prawy, zderzaki, lampa tylna lewa, fotele tylne, ukł. wydechowy. Syców, powiat oleśnicki, tel. 0606/73-67-41

VW POLO, 2000 r. : półka tylna - 100 zł. Namysłów, tel. 0604/84-04-45

VW POLO, 2001 r. : zderzak tylny - 150 zł. Złotoryja, tel. 076/878-45-88, 0605/56-12-94

VW POLO, 2002/04 r. : różne części mechaniczne i blacharskie. Pleszew, tel. 062/742-01-51 (fax), 0691/80-28-31, 0609/86-05-99

VW POLO, 2003 r. : oś kpl. z bębnami i linkami ham. ręcznego - 600 zł. Mikstat, tel. 062/731-01-45, 0504/78-99-87

VW POLO, 2003 r., 1.2, 1.4, 1.9, SDI : poduszki pow., lampy, maska, błotniki, szyby, zderzaki, drzwi i inne., woj. wielkopolskie, tel. 0889/61-92-11

VW POLO, 2003 r., 1.2, 1.4, 1.9, SDI : osprzęt silnika, silnik, skrzynia biegów, zawieszenia, przekł. kierownicza, klapa tylna, lampy i inne., woj. wielkopolskie, tel. 0601/93-02-19

VW POLO, 2003 r., 1,2, 1,4 : różne części mechaniczne i blacharskie. Lubin, tel. 0880/81-52-64

VW POLO, 2003 r., 1200 ccm : różne części mechaniczne i blacharskie. Wołów, tel. 0693/06-38-81

VW POLO, 2003 r., 1200 ccm : drzwi, lampy tylne, klapa tylna, zderzak tylny, zawieszenia, dach i inne. Wrocław, tel. 0663/13-90-21

VW POLO, 2003/04 r., 1.2 12V, 1.4 16V, 1.9 TDI: maski, błotniki, lampy, zderzaki, reflektory, piasty, amortyzatory, lawy pod silniki, osie tylne, koła, drzwi, klapa tylna, tapicerki, skrzynie biegów, osprzęty silników. Prochowice, powiat legnicki, tel. 0609/32-37-45

VW POLO, 2004 r. : drzwi, „wózek" pod silnik, belka zderzaka. Lwówek Śląski, tel. 0694/18-48-02

VW POLO, CADDY : drzwi tylne prawe i lewe. Lwówek Śląski, tel. 0509/32-22-54

VW POLO, PASSAT, GOLF, 1983/92 r., 1100, 1300, 1600, 1800, 2000 ccm, 1400 diesel: silniki, skrzynie biegów, zawieszenia, chłodnice, reflektory, lampy, felgi, elementy karoserii i inne części. Jelenia Góra, tel. 075/752-26-09 w godz. 9-17, 0604/62-27-34

VW SANTANA, 1982 r. : maska silnika, błotniki, klapa bagażnika, szyba tylna, szyby boczne, chłodnica, amortyzatory i inne. Dzierżoniów, tel. 074/645-18-95 do godz. 9

VW SCIROCCO, 1989 r., 1800 ccm, benzyna : silnik, skrzynia biegów, komputer x2, klapa tylna, szyby boczne, całe wnętrze, inne. Biedrzychowice, powiat lubański, tel. 075/722-15-60

VW SHARAN : różne części mechaniczne i blacharskie, wysyłka - cały kraj. Drezdenko, tel. 095/762-13-79, 0602/18-44-78

VW SHARAN : drzwi prawe tylne, błotnik prawy tylny, klapa tylna, zderzak tylny. Lwówek Śl. Tel. 0509/32-22-54

VW SHARAN : zderzak. Radwanice, tel. 0608/41-76-04, 071/311-74-34

VW SHARAN : el. reg. i podgrzewane lusterko z kierunkowskazem, prawe. Wrocław, tel. 0601/39-33-02

VW SHARAN : chłodnica wody i klimatyzacji. Wrocław, tel. 0604/17-57-40

VW SHARAN, 1995/04 r. : maska silnika, błotniki, zderzaki, wzmocnienie przednie. Szczytna, powiat kłodzki, tel. 0601/79-98-15, 074/868-36-40

VW SHARAN, 1996 r. : zderzaki. Namysłów, tel. 0889/46-02-89

VW SHARAN, 1996/03 r. : różne części blacharskie i mechaniczne, poduszki pow., klimatyzacje, felgi, reflektory ksenonowe i wiele innych. Tel. 0600/10-57-00

VW SHARAN, 1997 r., 1900 ccm, TDI : silnik. Trzebnica, tel. 0603/25-24-35

VW SHARAN, 1998/01 r., 1900 ccm, TDI 110, 115 KM : osprzęt silnika, głowica, skrzynia biegów (6). Świdnica, tel. 0607/06-05-78

VW SHARAN, 2000 r., 1900 ccm, TDI : klapa tylna, nowa turbina, drzwi, zawieszenia, zderzaki. Leszno, tel. 0603/46-80-33

VW SHARAN, 2000 r., nowy model: przednia i tylna część karoserii, zderzak tylny, fotele przednie z poduszkami pow., tapicerka, zawieszenie tylne kpl. Lwówek Śl. Tel. 0609/70-48-05

VW SHARAN, 2000/01 r. : zderzak przedni i tylny z parktronikiem, wzmocnienie przednie z chłodnicami, belka przednia, lampy, lusterka, konsola z poduszkami, szyby fotochromowe, zawieszenie przednie i tylne, elementy wnętrza i inne. Lubin, tel. 0603/81-88-08

VW SHARAN, 2000/03 r., 1900 ccm, TDI : osprzęt silnika, błotniki, zawieszenia, klimatyzacja, ukł. wydechowy, pasy, skrzynia biegów, przekładnia kierownicza, drzwi, klapa tylna, szyby, zderzak tylny, elementy plastikowe wnętrza i inne. Legnica, tel. 0888/11-23-14

VW SHARAN, 2001 r., srebrny: przedni zderzak - 200 zł. Wrocław, tel. 071/765-52-33, 0506/19-04-34

VW SHARAN, 2001 r. : reflektor ksenonowy z przetwornicą - 900 zł, fotele przednie - 600 zł/szt., tapicerka kompletna. Wrocław, tel. 0888/77-17-66

VW SHARAN, 2001/03 r. : konsola z poduszkami pow. i pasami, klapa tylna, zderzak + parktronic, ława pod silnik, kolumny McPhersona, przekł. kierownicza, szyba przednia ogrzewana, zawieszenie tylne, dach kpl., podłużnica, siedzenia, tapicerka. Lubin, tel. 0603/81-88-08

VW SHARAN, TRANSPORTER : klapa. Zgorzelec, tel. 0888/87-25-96

VW TOURAN : reflektory ksenonowe, używane, stan idealny, konsole z poduszkami pow., klimatyzacje kpl. i inne. Tel. 0600/10-57-00

VW TOURAN : reflektor prawy. Wrocław, tel. 0506/98-63-12, 0880/74-13-97

VW TOURAN, 2003/05 r. : el. reg. i podgrzewane lusterka, możliwość wysyłki. Wrocław, tel. 0601/39-33-02

VW TOURAN, 2004 r. : ksenonowe reflektory kpl., z przetwornicami i żarówkami, stan idealny. Legnica, tel. 0888/27-06-76

VW TOURAN, PASSAT, GOLF III, IV, V, TRANSPORTER, T4, 1991/2005 r.: lusterka boczne, możliwość wysyłki. Wrocław, tel. 0601/39-33-02

VW TOURAN, TOUAREG : różne części mechaniczne i blacharskie, wysyłka - cały kraj. Drezdenko, tel. 095/762-13-79, 0602/18-44-78

VW TRANSPORTER T4, 2400 ccm, diesel : skrzynia biegów, zbiornik paliwa, zawieszenie kpl., ćwiartka nadwozia prawa tylna. Brzeg, tel. 0692/64-25-18

VW TRANSPORTER T4, 1.9 D, 2.4 D, 1.9 TD, 2.0 E, 2.5 E, 4x4, 2.5 TDI 88 KM: skrzynie biegów, z gwarancją - od 1.400 zł. Bytom Odrzański, powiat nowosolski, tel. 0509/30-92-82, 0509/30-92-72

VW TRANSPORTER T4 : silnik 1.9 D, głowica 1.9 D, 2.4 D, 1.9 TD do T4, wały korbowe, rozrusznik i inne. Bytom Odrzański, powiat nowosolski, tel. 0509/30-92-82, 0509/30-92-72

VW TRANSPORTER T2 : zawieszenia, skrzynie biegów, fotele, części silnika, hak, drzwi suwane, lampy. Dzierżoniów, tel. 0603/29-34-96

VW TRANSPORTER T4 : el. ster. lusterka, osłona pod silnik, kpl. kół. Kępno, tel. 0880/10-92-82

VW TRANSPORTER T3 : silnik. Leszno, tel. 0608/05-47-70

VW TRANSPORTER T4, T5 CARAVELLE, Multivan II, 1998-2002 r., 2.5 TDI: silnik 102-150 KM, skrzynia biegów, głowica, turbo, wnętrze Multivana, klimatronic, felgi aluminiowe 15" i 16", drzwi, szyby fotochromowe, zawieszenia, poduszki pow., przód do T5, lampy, zderzaki, hak odpinany i inne. Lubin, tel. 0888/79-01-47

VW TRANSPORTER T4 BUS : tylna klapa bez szyby. Lwówek Śląski, tel. 0509/32-22-54

VW TRANSPORTER : różne części z demontażu. Nysa, tel. 0602/87-70-29

VW TRANSPORTER T2, 1600 ccm, diesel : silnik, lampy, maska, klapa, zawieszenia i inne. Oleśnica, tel. 071/315-40-51

VW TRANSPORTER T4 : elementy blacharki. Opole, tel. 0601/47-65-54

VW TRANSPORTER, 1.6, 1.6 TD, 1.9, 1.9 TD, 2.4, 2.5 TD: silniki diesla, skrzynia biegów, głowice, półosie, wały, zawieszenia, komputery (w rozliczeniu uszkodzone), ćwiartki nadwozia i karoserii. Pasłuszyn, powiat nowosolski, tel. 0601/77-31-34

VW TRANSPORTER T4 CARAVELLE, MULTIVAN : wyposażenie wnętrz, elementy plastikowe wnętrza, felgi aluminiowe 15 i 17", tuning silników, diagnostyka. Pastuszyn, powiat nowosolski, tel. 0601/77-31-34

VW TRANSPORTER T4 : maska silnika. Radwanice, tel. 0608/41-76-04, 071/311-74-34

VW TRANSPORTER T2, T4, T5 : turbosprężarki, każdy model - od 700 zł. Wrocław, tel. 0608/75-59-29

VW TRANSPORTER T4, T5 : maska, zderzaki, drzwi, reflektory, wzmocnienie, grill, chłodnica, filtr, błotniki, lusterka, klamki, stacyjka, klapa tylna, felgi stalowe i aluminiowe, opony, przełączniki, licznik, kokpit i inne. Wrocław, tel. 071/356-03-54, 0602/19-16-22

VW T2 - T4 - LT GARBUS osobowe

SKLEP AUTO CZĘŚCI

Wrocław ul. Ołbińska 8a tel. 329-03-47 0602-255-414

VW TRANSPORTER T4 : atrapa przednia, pas przedni, lusterka (zwykłe), sensor poduszki pow., szyba drzwi, lampy tylne (w zderzak). Wrocław, tel. 0888/99-13-55

VW TRANSPORTER MULTIVAN T4 : zderzak tylny, czerwony - 100 zł. Strzelin, tel. 0887/09-60-24

VW TRANSPORTER T2 : ścianka działowa, blaszana, z szybą - 100 zł. Wałbrzych, tel. 074/842-25-18 po godz. 16

VW TRANSPORTER T4 : tylna klapa - 170 zł. Jutrosin, powiat rawicki, tel. 0697/84-33-54

VW TRANSPORTER T4 : orurowanie - 200 zł. Wrocław, tel. 071/349-12-57

VW TRANSPORTER, 1981 r. : różne części z demontażu. Nysa, tel. 0602/87-70-29

VW TRANSPORTER, 1983 r., diesel : silnik. Leszno, tel. 0608/05-47-70

VW TRANSPORTER T2, 1984/89 r., 1600 ccm, diesel, 2000 ccm : silniki, skrzynia biegów, drzwi, maski, szyby, zawieszenie, osprzęt silnika, elementy plastikowe wnętrza, elementy blacharki, koła, fotele oraz inne. Wałbrzych, tel. 0609/51-31-70

VW TRANSPORTER, 1986 r., 1600 ccm, TD : głowica z regulacją na płytkach - 200 zł. Brzeg Dolny, pow. wołowski, tel. 0609/05-73-30

VW TRANSPORTER T2, 1989 r., 1600 ccm, TD, 1900 ccm D : głowica, tłoki, korbowody i inne elementy silnika. Wrocław, tel. 0602/26-76-79

VW TRANSPORTER, 1991 r. : ramka do lampy. Wrocław, tel. 0698/45-32-53

VW TRANSPORTER T4, T5, 1991/03 r. : lusterka, felgi stalowe, sprężyny, zawieszenia, koło zamachowe, błotniki, zderzaki. Lubin, tel. 0606/34-22-06

VW TRANSPORTER T4 CARAVELLE, 1991/94 r., 1,9, 2,4, 2,5, benzyna: lampy, drzwi, podsufitka, koła, fotele, zawieszenia, komputery, silniki, skrzynia biegów, zderzaki, szyby, inne części. Lubin, tel. 0605/28-93-07

VW TRANSPORTER T4, 1991/95 r. : zderzak przedni, stan idealny - 170 zł. Oleśnica, tel. 0888/80-97-98

VW TRANSPORTER T4, 1992 r. : drzwi i zawieszenie. Bogatynia, powiat zgorzelecki, tel. 0600/66-56-88

VW TRANSPORTER T4, 1992 r. : elementy blacharki, amortyzatory, układ wspomagania, reflektory. Lubań, tel. 0889/58-11-91

VW TRANSPORTER T4, 1992 r. : ćwiartki nadwozia, zderzaki, maska, błotniki, pas przedni, filtr powietrza. Lwówek Śląski, tel. 0694/18-48-02

VW TRANSPORTER T4, 1992 r. : drzwi prawe, z szybą. Bielawa, powiat dzierżoniowski, tel. 0506/54-60-64

VW TRANSPORTER CARAVELLE, 1992 r. : fotele z podłokietnikami (2 i 3. rząd), elementy plastikowe wnętrza. Jelcz-Laskowice, powiat oławski, tel. 0605/69-86-05

VW TRANSPORTER CARAVELLE, 1992 r. : klapa tylna. Oława, tel. 0888/08-76-65

VW TRANSPORTER T4, BUS, 1992 r. : zbiornik paliwa. Wrocław, tel. 0698/40-00-82

VW TRANSPORTER T4 BUS, 1992 r., 2500 ccm, benzyna : głowica. Wrocław, tel. 0698/40-00-82

VW TRANSPORTER T4 BUS, 1992 r., 2500 ccm, benzyna : klapa tylna (nieuzbrojona). Wrocław, tel. 0698/40-00-82

VW TRANSPORTER T4, 1992/01 r. : fotele przednie z podłokietnikami, fotel pasażera (podwójny), kanapa 3-osobowa 3. rzędu, pasy bezwładnościowe, szyby rozsuwane, drzwi boczne rozsuwane z szybą, rolki do drzwi przesuwanych i inne. Bolesławiec, tel. 0603/97-23-22

VW TRANSPORTER T4, 1993 r. : klapa bagażnika, maska silnika, drzwi, ćwiartki nadwozia, zawieszenie, lampy i inne części. Bystrzyca Kłodzka, tel. 0691/67-01-72

VW TRANSPORTER T4, 1993 r. : spód silnika, drzwi przesuwane. Oława, tel. 0607/23-81-65

VW TRANSPORTER T4, T5, 1993/00 r., 1.9 TD, 2.4 D, 2.5 TDI: elementy silnika, felgi aluminiowe, lusterka, lampy tylne, osłony pod silnik, filtr powietrza, rolki drzwi przesuwnych, maska, chłodnica, wentylatory. Wrocław, tel. 0602/23-68-66

VW TRANSPORTER T4, 1994 r. : tracze hamulcowe przednie. Oleśnica, tel. 071/314-35-95, 0506/76-65-58

VW TRANSPORTER T4, 1994 r. : zawieszenie przednie i tylne, zderzak tylny i przedni, licznik do 1.9 TDI i 2.5 E, z obrotomierzem, chłodnica z wentylatorami, lampy tylne i przednie, stopnie plastikowe, dywanik gumowy na podłogę, inne. Bogatynia, powiat zgorzelecki, tel. 0506/22-58-50 pon.-pt

VW TRANSPORTER T4, 1994 r., 2400 ccm, diesel : blok silnika, pompa wspomagania kierownicy, maska przednia, nakładka zderzaka przedniego, reflektory. Namysłów, tel. 0504/91-28-31

SKLEP ACM

VW BUS, LT, T4 „GARBUS", VOLVO

OP030718

AUTO-CZĘŚCI MACIEJEWSKI

Wrocław, ul. Krupnicza 15a

tel. 071/343-12-39

www.e-acm.pl

VW TRANSPORTER T4, 1994 r., 2.4 D, 2.5 TDI, 2.0 E, 1.9 TD: silniki, skrzynia biegów, blok, wał, kółka, tłoki, alternator, głowice. Trzebnica, tel. 0603/25-24-35

VW TRANSPORTER T4, 1994 r., 2400 ccm, diesel : pompa wspomagania, zbiorniczek wspomagania, pompa oleju, głowica silnika 2.4 D, 1.9 D, TD, części silnika, skrzynia biegów. Wrocław, tel. 0600/71-28-00

VW TRANSPORTER T4, 1994 r., 2400 ccm : kompletne wspomaganie kierownicy. Zgorzelec, tel. 0601/89-64-06

VW TRANSPORTER, 1995 r., 1900 ccm, diesel : pompa paliwa. Rawicz, tel. 0607/97-52-31

VW TRANSPORTER T4, 1995 r., 1900 ccm, diesel : wentylator chłodnicy, obudowa filtra pow., kierunkowskaz lewy, nagrzewnica, chłodnica i inne. Zielona Góra, tel. 0888/78-13-37

VW TRANSPORTER MULTIVAN II, CARAVELLE, 1997/02 r., 2500 ccm, TDI, 102, 150, 88 KM: błotniki, chłodnice, zawieszenia przednie i tylne, felgi aluminiowe, szyberdach, głowica, pompa w

SAMOCHODY NA CZĘŚCI

AUDI 100, 1979 r., 1600 ccm, zielony, w całości lub na części, 5-biegowy, techn. sprawny, ważne OC i przegląd, w ciągłej eksploatacji, skorodowany - 1.200 zł. Bolesławiec, tel. 0607/42-47-21

AUDI 100, 1987 r., 240 tys. km, 2200 ccm, benzyna, insl. gaz., szary metalic, ABS, wspomaganie kier., szyberdach, centr. zamek, kpl. dokumentacja, alum. felgi Borbet 15" oraz różne części - 3.000 zł. Bolków, tel. 0603/41-01-70

AUDI 200, 1981 r., 160 tys. km, 2100 ccm, insl. gazowa, alum. felgi, ważne OC, brak przeglądu, techn. sprawny - 650 zł. Zielona Góra, tel. 068/452-26-01

AUDI 80, 1979 r., 1600 ccm, benzyna, zielony, w całości lub na części - 600 zł. Polkowice, tel. 0696/85-88-84

AUDI 80, 1981 r., 1600 ccm, diesel, w całości lub na części - 700 zł. Czerna, powiat bolesławiecki, tel. 0609/30-24-66

AUDI 80, 1981 r., 1300 ccm, czerwony, w całości lub na części, w ciągłej eksploatacji, ważny przegląd i OC - 700 zł. Lwówek Śląski, tel. 0887/61-44-85, 0887/16-14-86

AUDI 80 SEDAN, 1986 r., 1800 ccm, wspomaganie kier., stan b. dobry, bez prawa rejestracji - 1.500 zł. Zielona Góra, tel. 0697/84-28-46

AUDI 80, 1986 r., 160 tys. km, 1600 ccm, diesel, biały. Żmigród, tel. 071/385-60-32, 0608/67-17-16

AUDI 80 B3, 1991 r., 120 tys. km, 1800 ccm, benzyna, bordowy metalik, wspomaganie kier., obrotomierz, drewniane dodatki, zadbane wnętrze, brak dokumentacji, bez prawa rej., sprowadzony z Niemiec, szyberdach, stan idealny - 5.000 zł. Legnica, tel. 0889/33-17-88

AUDI 90 B3 QUATTRO, 1989 r., 2300 ccm, benzyna, insl. gaz., niekompletny, mocno uszkodzony, dokumentacja, zarejestrowany - 1.800 zł. Chojnów, powiat legnicki, tel. 0508/50-80-39

AUDI COUPE, 1983 r., 2200 ccm, zielony, szerokie zderzaki, alum. felgi, wspomaganie kier., ospoilerowany, sportowy ukł. wydechowy i kierownica, atrakcyjny wygląd - 1.000 zł. Wałbrzych, tel. 0697/70-06-88

AUDI V8, 1990 r., 3600 ccm, w całości lub na części - 4.000 zł. Lubin, tel. 076/847-84-26, 0601/49-75-23

BMW 318 E-30 COUPE, 1987 r., 1800 ccm, benzyna, w całości lub na części - 3.000 zł. Kamienna Góra, tel. 0604/84-29-30

BMW 324, 1989 r., 180 tys. km, 2400 ccm, diesel, czarny, mocno uszkodzony, stan silnika i zawieszenia b. dobry, zarejestrowany - 3.000 zł. Bolesławiec, tel. 0503/70-06-33

BMW 325 i E-30, 1987 r., 190 tys. km, 2500 ccm, wtrysk, biały, 2-drzwiowy, el. otw. szyby, w całości lub na części, alum. felgi, kpl. opon zimowych, sprowadzony w całości z Niemiec, wspomaganie kier., sportowy układ wydechowy - 4.000 zł. Bolesławiec, tel. 0695/44-92-23

K BMW 750.E-38 SEDAN, 1995 r., 107 tys. km, 5000 ccm, czarny metalik, lekko uszkodzona karoseria, nieuzbrojona, bez silnika i wyposażenia, Brief + wymeldowanie, auto w kraju - 6.500 zł. Oborniki Śląskie, tel. 071/310-27-81, 0888/12-90-85 K79037975

CHRYSLER VOYAGER, 1990 r., 3000 ccm, V6, wszystkie części z demontażu, w całości lub na części + dokumentacja niemiecka - 4.500 zł. Tel. 0880/57-38-08, 0661/71-30-04

CITROEN BX, 1985 r., 300 tys. km, 1900 ccm, turbo D, centr. zamek, szyberdach, el. otw. szyby, hak, sprawny, brak silnika - 900 zł. Wrocław, tel. 071/352-97-27

CITROEN BX, 1986 r., 1900 ccm, diesel, srebrny metalic, uszkodzona hydraulika, w całości lub na części - 1.000 zł. Szczytna, tel. 074/866-95-71

CITROEN XM, 1996 r., 3000 ccm, benzyna, insl. gaz., skórzana tapicerkia, alum. felgi, el. otw. szyby, uszkodzona skrzynia biegów - 7.800 zł. Brzeg, tel. 0501/58-14-76

DAEWOO NEXIA, 1995 r., 100 tys. km, 1600 ccm, benzyna, bordowy metalik, poduszka pow., wspomaganie kier., stan b. dobry, 3-drzwiowy - 850 EUR. Zgorzelec, tel. 0503/14-58-18

DAEWOO NEXIA, 1998 r., 112 tys. km, 1500 ccm, srebrny metalik, serwisowany, bez prawa rejestracji, poduszka pow., centr. zamek, el. otw. szyberdach, el. reg. reflektory, zadbany, stan opon zimowych dobry, w całości lub na części - 2.500 zł. Bolesławiec, tel. 0503/70-06-33

FIAT 125p, 1988 r., w całości lub na części - 300 zł. Bolków, powiat jaworski, tel. 075/741-20-69 wieczorem

FIAT 125p, 1990 r., 150 tys. km, 1500 ccm, benzyna, inst. gaz., czerwony, silnik do remontu, w całości lub na części - 1.000 zł. Łozina, tel. 071/312-49-70, 0693/64-72-64

FIAT 126p, 1980 r. - 330 zł. Skała, tel. 076/887-46-97

FIAT 126p, 1988 r., 650 ccm, biały, bez silnika i skrzyni biegów, I właściciel, podłoga i zawieszenie w stanie dobrym, alarm, szeroki licznik, zaplon w stacyjce, garażowany, na części - 350 zł. Mirków, powiat wrocławski, tel. 071/315-46-47, 0888/63-50-78

FIAT 126p BIS, 1990 r., 700 ccm, niebieski, uszkodzony silnik, kpl. dokumentacja, w całości lub na części - 450 zł. Goworowice, tel. 077/431-25-14, 0697/71-96-36

FIAT 127 SPORT, 1983 r., 1300 ccm, benzyna, czarny, brak przeglądu i OC, w całości lub na części - 750 zł. Mysłakowice, tel. 075/713-13-59, 0500/27-90-01

FIAT CINQUECENTO, 1993 r., 700 ccm, czerwony, uszkodzony, niekompletny, dokumentacja - 750 zł. Wałbrzych, tel. 074/840-04-04, 0880/89-70-17

FIAT CINQUECENTO, 1994/95 r., 149 tys. km, 899 ccm, benzyna, czerwony, na części, przywieziony z Niemiec, sprawny technicznie - 2.500 zł. Kudowa Zdrój, tel. 0601/76-39-55, 0504/03-26-96

FIAT CROMA, 1988 r., 2000 ccm, benzyna, techn. sprawny, zarejestrowany, kpl. dokumentacja, w całości lub na części - 2.900 zł. Zielona Góra, tel. 0501/57-02-12

FIAT PANDA, 1985 r., 900 ccm, benzyna, jasnoniebieski, tylna szyba ogrzewana, 2 nowe opony zimowe, kołpaki, szyberdach, stan silnika b. dobry, do wymiany kaseta zmiany biegów, przegląd do 08.2005 r., brak OC - 650 zł lub zamienię na inny, może być bez prawa rejestracji. Nowa Ruda, powiat kłodzki, tel. 0661/08-31-45

FIAT PUNTO, 1998 r., 1000 ccm, bordowy, 2-drzwiowy, zarejestrowany, mocno uszkodzona lewa strona, zdekompletowany, w całości lub na części - 4.000 zł. Legnica, tel. 076/850-24-48, 0604/29-99-07

FIAT REGATA KOMBI, 1986 r., 1900 ccm, diesel, zarejestrowany, ważny przegląd, w całości lub na części - 1.200 zł. Wrocław, tel. 0608/25-02-11

FIAT REGATA, 1989 r., 1700 ccm, diesel, srebrny metalic, w całości lub na części - 1.500 zł. Żary, tel. 0661/72-12-88

FIAT RITMO, 1986 r., 1500 ccm, benzyna, stan ogólny dobry, do poprawek blacharskich, w całości lub na części - 800 zł. Nysa, tel. 077/433-31-41

FIAT RITMO, 1996 r., 1400 ccm, diesel, 5-biegowy, ważny przegląd i OC, stan blacharki dobry - 1.100 zł. Chojnów, powiat legnicki, tel. 0506/13-23-85

FIAT TIPO, 1990 r., 1900 ccm, benzyna, w całości lub na części - 600 zł. Głogów, tel. 076/726-46-12

FIAT UNO, 1999 r., 100 tys. km, 1400 ccm, benzyna, niebieski, wszystkie części oprócz blacharki przedniej, kpl. kół zimowych, insl. gazowa - 3.600 zł. Milicz, tel. 071/384-90-92, 0600/29-75-89

FORD COUGAR, 1999 r., 3000 ccm, V6, fioletowy metalik, pełne wyposażenie, skórzana tapicerka (czarna), mocno uszkodzony dach, kpl. dokumentacja niemiecka, w całości lub na części, na zachodnich tablicach - 1.300 EUR. Lwówek Śląski, tel. 0895/56-13-73

FORD ESCORT, 1981 r., 1600 ccm, ważny przegląd i OC, w całości lub na części. Godzieszów, powiat bolesławiecki, tel. 0697/76-78-66

FORD ESCORT, 1989 r., 1400 ccm, wtrysk, biały, do małych poprawek blacharsko-lakierniczych, sprowadzony z Austrii w całości - 450 EUR. Bolesławiec, tel. 0694/59-29-25

FORD ESCORT, 1989/93 r., 1400 ccm, 3-drzwiowy, zdekompletowany - 600 zł. Żary, tel. 0697/50-33-63

FORD ESCORT XR3i, 1990 r., 120 tys. km, 1600 ccm, wtrysk, czerwony, alum. felgi, stan b. dobry, w całości lub na części - 2.000 zł. Kępno, tel. 0606/97-90-52, 0606/97-90-54

FORD ESCORT, 1991 r., 1600 ccm, EFI, popielaty metalik, 3-drzwiowy, szyberdach, el. reg. lusterka, zderzaki w kolorze nadwozia, uszkodzony silnik, w całości lub na części - 1.800 zł + opłaty. Jelenia Góra, tel. 0691/28-90-97

FORD FIESTA, 1984 r., 100 tys. km, 901 ccm, niebieski, w całości lub na części, bez dokumentacji, do remontu, techn. sprawny - 300 zł lub zamienię na maszyny do szycia. Jelenia Góra, tel. 0501/20-88-92

FORD FIESTA, 1988 r., 1100 ccm, benzyna, w całości lub na części - 1.000 zł. Bolesławiec, tel. 0605/15-93-95

FORD FIESTA, 1991 r., czerwony - 750 zł. Zagrodno, tel. 076/877-42-86

FORD FIESTA, 1992 r., 1100 ccm, benzyna, czarny, 3-drzwiowy, - 350 EUR. Zgorzelec, tel. 0503/14-58-18

FORD FOCUS hatchback, 1998 r., 1400 ccm, wtrysk, srebrny metalik, w całości lub na części - 7.000 zł. Wrocław, tel. 0888/65-53-10

FORD FOCUS KOMBI, 1999 r., 165 tys. km, 1800 ccm, TDdi, biały, po wypadku, mocno poobijany ze wszystkich stron, w całości lub na części, zarejestrowany. Jelenia Góra, tel. 075/643-25-03

FORD MONDEO, 1997 r., 1800 ccm, TDI, w całości lub na części - 7.000 zł. Leszno, tel. 0607/64-61-80

FORD SCORPIO, 1990 r., 2000 ccm, DOHC, w całości lub na części - 2.000 zł. Ostrów Wlkp. Tel. 0501/13-46-70

FORD SIERRA, 1985 r., 1600 ccm, benzyna, insl. gaz., srebrny, ważny przegląd, insl. gazowa, w całości lub na części - 1.800 zł. Oleśnica, tel. 0506/71-05-56

FORD SIERRA, 1986 r., 1800 ccm, benzyna, insl. gaz. - 1.500 zł. Świdnica, tel. 0500/45-68-33, 0888/68-14-63

FORD SIERRA, 1989/94 r., 170 tys. km, 2000 ccm, benzyna, inst. gaz., czerwony, w całości lub na części, alum. felgi 15" z oponami - 2.400 zł. Brzezinka Średzka, tel. 0505/60-66-46

FORD SIERRA KOMBI Ghia, 1992 r., 1800 ccm, turbo D, zielony metalik, uszkodzony tylny lewy róg dachu, brak silnika, kpl. dokumentacja polska, karta pojazdu, alum. felgi, w całości lub na części - 1.000 zł. Mąkolno, powiat ząbkowicki, tel. 0888/23-84-32

FORD TRANSIT, 1986 r., 2500 ccm, diesel, z korozją, zdekompletowany, kpl. dokumentacja - 800 zł, powiat leszczyński, tel. 0607/88-90-25

HONDA ACCORD, 1991 r., 160 tys. km, 2000 ccm, 16V, 147 KM, biały, bez prawa rejestracji, stan dobry, klimatyzacja, el. otw. szyby, nowy akumulator, wersja amerykańska, manualna skrzynia biegów - 1.600 zł. Sława, powiat wschowski, tel. 0608/34-22-67, 0603/89-76-04

HONDA CIVIC, 1989 r. - 1.500 zł. Lwówek Śląski, tel. 0507/39-43-76

HYUNDAI LANTRA, 1994 r., stan idealny, w całości lub na części - 5.000 zł. Będkowo k. Trzebnicy, tel. 071/387-49-37, 0606/28-75-78

HYUNDAI PONY, 1993 r., 130 tys. km, 1500 ccm, czarny, stan dobry, do zarejestrowania lub na części - 1.500 zł. Wrocław, tel. 071/346-23-39

HYUNDAI PONY, 1993 r., 140 tys. km, 1500 ccm, benzyna, srebrny metalik, 5-drzwiowy, wspomaganie kier., el. otw. szyby, stan b. dobry - 600 EUR. Zgorzelec, tel. 0503/14-58-18

HYUNDAI SONATA, 1989/92 r., 2400 ccm, benzyna, nieeksploatowany w kraju, brak dokumentacji, w całości lub na części - 400 zł lub zamienię na części do VW Golfa II z silnikiem 1.3. Legnica, tel. 0889/65-37-91

IVECO 35-10, 1983 r., silnik z 1993 r., kabina po remoncie i malowaniu, wszystkie podzespoły sprawne, w całości lub na części - 6.300 zł. Wołów, tel. 0509/06-36-60

KIA SEPHIA, 1994/95 r., 1600 ccm, benzyna, grafitowy metalik, 4-drzwiowy, el. otw. szyby, poduszka pow., wspomaganie kier., stan b. dobry - 800 EUR. Zgorzelec, tel. 0503/14-58-18

LANCIA DELTA, 1983 r., benzyna, 105 KM, w całości lub na części - 800 zł. Wrocław, tel. 0607/24-40-26

LANCIA THEMA, 1992 r. - 4.200 zł. Dzierżoniów, tel. 0691/01-59-39

LIAZ, 1990 r., ciągnik siodłowy, w całości lub na części - 7.000 zł. Kiełczewo, powiat kościański, tel. 0604/24-13-66

MAGIRUS DEUTZ M-130, 1980 r., 6026 ccm, wym. 6.50x2.45x2.20 m, oplandekowany, stan dobry, bez prawa rejestracji - 4.000 zł. Jawor, tel. 0692/38-25-34

MAZDA 323, 1984 r., 1100 ccm, benzyna, złoty metalic, techn. sprawny, do zarejestrowania, z urzędu celnego - 1.000 zł. Złotoryja, tel. 0695/71-80-20

MAZDA 323 F, 1992 r., 1600 ccm, RO, szyberdach, wszystkie el. dodatki, zadbany, na zachodnich tablicach, w całości lub na części - 4.800 zł. Trzebnica, tel. 0501/37-22-66

MAZDA 626, 1986 r., 2000 ccm, benzyna, zarejestrowany, techn. sprawny, progi do drobnych poprawek, w całości lub na części - 1.800 zł. Żary, tel. 0600/18-69-38

MAZDA 626, 1988 r., 2000 ccm, benzyna, 16V, z prawem rejestracji tylko silnika - 1.300 zł. Tel. 0503/79-30-02

MERCEDES 140 S-KLASSE LANG, 1994 r., 160 tys. km, 4200 ccm, benzyna, srebrny, w całości lub na części, 4-osobowy, pełne wyposażenie, bez prawa rejestracji - 18.000 zł lub zamienię. Syców, powiat oleśnicki, tel. 0888/40-58-31

MERCEDES 190, 1985 r., 150 tys. km, 2000 ccm, biały, automatic, szyberdach, tempomat, I właściciel, książka serwisowa, serwisowany, stan b. dobry, na białych tablicach - 4.800 zł + akcyza. Wrocław, tel. 0601/48-63-49, 0692/18-55-11

MERCEDES 200 123 D, 1979 r., 150 tys. km, 2000 ccm, diesel, biały, wspomaganie kier., nowe opony, sprężyny i amortyzatory, skóropodobna tapicerka, szyberdach, el. reg. reflektory, ważny przegląd, brak OC, silnik do remontu, w całości lub na części - 1.100 zł. Pielgrzymka, tel. 0504/50-71-58, 0508/63-16-47

MERCEDES 240 KOMBI, 1998 r., bordowy, uszkodzone nadwozie, nieuzbrojone, kpl. dokumentacja - 4.000 zł. Żagań, tel. 0888/84-50-45 Niemcy, 0049/17-47-34-15-69

MITSUBISHI CARISMA, 1996 r., 1600 ccm, benzyna, inst. gaz., srebrny, 2 poduszki pow., ABS, el. otw. szyby i reg. lusterka, szyberdach, bez prawa rejestracji - 6.500 zł. Wałbrzych, tel. 0604/08-17-01, 0505/68-27-03

MITSUBISHI COLT, 1995 r., 80 tys. km, 1600 ccm, 16V, w całości lub na części, zarejestrowany, bardzo mocno rozbity - 4.200 zł. Legnica, tel. 076/866-34-07, 0608/17-64-54

MITSUBISHI SPACE WAGON, 1984 r., 240 tys. km, 2000 ccm, benzyna, czerwony, na części, w ciągłej eksploatacji, przegląd do 07.2005 r. - 1.000 zł. Lubin, tel. 0603/95-48-96

NISSAN LAUREL, 1986 r., 305 tys. km, 2800 ccm, diesel, lekko uszkodzony, w całości lub na części - 3.500 zł. Sława, powiat wschowski, tel. 068/356-59-20, 0605/30-42-10

NISSAN SUNNY, 1996 r., 150 tys. km, 1600 ccm, 16V, czerwony, 3-drzwiowy, uszkodzony prawy błotnik i lampa, sprowadzony z Niemiec, brak dokumentacji - 3.700 zł. Syców, powiat oleśnicki, tel. 0606/73-67-41

NISSAN TERRANO, 1990 r., 120 tys. km, 2400 ccm, benzyna, czarny, pełne wyposażenie el., wspomaganie kier., centr. zamek, nowe opony, alum. felgi, ABS, szyberdach, orurowany, ciemne szyby, hak, zadbany, stan b. dobry, na zachodnich tablicach - 1.350 EUR. Chojnów, powiat legnicki, tel. 0605/42-72-57

OPEL ASCONA, 1982 r., 1300 ccm, benzyna, inst. gaz., kpl. dokumentacja - 400 zł. Pieńsk, powiat zgorzelecki, tel. 0880/92-64-10

OPEL ASCONA SEDAN, 1986 r., 1600 ccm, benzyna, inst. gaz., czarny, 5-biegowy, zarejestrowany, uszkodzony przód, w całości lub na części - 750 zł. Przewoźniki, powiat żarski, tel. 0602/19-76-93

OPEL ASTRA GT, 1992 r., 1800 ccm, ciemny metalik, szyberdach, 3-drzwiowy, serwo, na białych tablicach - 3.800 zł + akcyza. Wrocław, tel. 0601/48-63-49, 0692/18-55-11

OPEL CALIBRA SEDAN, 1992 r., 2000 ccm, stan techn. b. dobry - 5.900 zł. Jelenia Góra, tel. 0605/89-89-47

OPEL CORSA, 1988 r., w całości lub na części. Bolesławiec, tel. 0604/75-81-96

OPEL CORSA, 1991 r., 1200 ccm, niebieski, 3-drzwiowy - 350 EUR. Zgorzelec, tel. 0503/14-58-18

OPEL KADETT, 1983 r., 160 tys. km, 1600 ccm, diesel, brązowy, silnik, skrzynia biegów i inne podzespoły sprawne, blacharka do remontu, nie składany, kupiony w kraju, kpl. dokumentacja, w całości lub na części - 1.000 zł. Niechlów, powiat górowski, tel. 065/543-57-49 w godz. 18-21

OPEL KADETT D, 1984 r., 1600 ccm, diesel, przegląd do 01.10.2005 r., ubezpieczony, w ciągłej eksploatacji, blacharka do remontu, w całości lub na części - 1.500 zł. Lubin, tel. 076/847-68-50, 0600/78-35-67

OPEL KADETT KOMBI, 1989 r., biały, zdekompletowane nadwozie na kołach, bez silnika i skrzyni biegów, bez prawa rejestracji, w całości lub na części - 400 zł. Wrocław, tel. 071/330-19-29, 0608/84-46-03

OPEL KADETT KOMBI, 1989/90 r., 165 tys. km, 1600 ccm, benzyna, gaźnik, niebieski, 3-drzwiowy, automatic, stan silnika, blacharki i techniczny idealny, z urzędu celnego, w całości na części, sprowadzony z Niemiec, bez prawa rejestracji - 1.400 zł. Jelenia Góra, tel. 0509/84-48-70

OPEL KADETT KOMBI, 1990 r., 1600 ccm, benzyna, niebieski, 3-drzwiowy, automatic - 1.200 zł. Jelenia Góra, tel. 0509/84-48-70

OPEL OMEGA, 1988 r., 65 tys. km, 2000 ccm, benzyna, insl. gaz., biały, centr. zamek, lolka, dodatkowe światło „stop", el. podgrzewane lusterka, uszkodzony przód, w całości lub na części - 2.000 zł. Brzezinka Średzka, tel. 0505/60-66-46

OPEL OMEGA CD SEDAN, 1988 r., 2000 ccm, benzyna, bordowy, 5-biegowy, centr. zamek, szyberdach, wspomaganie kier., welurowa tapicerka, komputer, hak, stan idealny, na zachodnich tablicach - 2.000 zł. Jelenia Góra, tel. 0502/55-09-61

OPEL OMEGA KOMBI, 1991 r., 160 tys. km, 2000 ccm, benzyna, bordowy, po kradzieży, na białych tablicach, w całości lub na części - 1.500 zł. Żary, tel. 0601/87-12-86

OPEL VECTRA hatchback, 1989 r., 2000 ccm, benzyna, bez prawa rejestracji - 2.000 zł. Tomaszów Bolesławiecki, tel. 076/818-04-81, 0604/38-26-06

PEUGEOT 205, 1991 r., 1100 ccm, benzyna, granatowy, gotowy do rejestr. lub na części - 1.200 zł + opłaty. Chojnów, powiat legnicki, tel. 0604/20-17-71

PEUGEOT 205, 1993 r., benzyna, stan b. dobry - 1.600 zł. Opole, tel. 0661/12-52-69

PEUGEOT 309, 1992 r., 140 tys. km, 1600 ccm, benzyna, biały, sprowadzony z Niemiec, I właściciel, w kraju od tygodnia, gotowy do rejestr., w całości lub na części - 1.300 zł + opłaty. Chojnów, powiat legnicki, tel. 0604/20-17-71

PEUGEOT 405 KOMBI, 1989 r., czarny metalic, brak zawieszenia i silnika, stan karoserii b. dobry - 1.000 zł. Namysłów, tel. 0692/49-68-64

PLYMOUTH VOYAGER, 1988 r., 2500 ccm, benzyna, granatowy metalik, zarejestrowany w kraju, do poprawek lakierniczych i skrzyni biegów, w całości lub na części - 3.200 zł lub zamienię na inny samochód, lub wózek widłowy. Bolesławiec, tel. 075/734-70-77

POLONEZ, 1991 r., 1600 ccm, w całości lub na części - 720 zł. Konradów, powiat kłodzki, tel. 074/814-72-09, 0607/44-53-99

POLONEZ CARO, 1992 r., 1600 ccm, czerwony, po dachowaniu - 1.000 zł. Kępno, tel. 062/781-90-42, 0609/76-26-48

POLONEZ CARO GLE, 1993 r., 1500 ccm, benzyna, czerwony - 600 zł. Wąsosz, powiat górowski, tel. 0605/29-01-30

POLONEZ TRUCK, 1988 r., biały, stan dobry, w całości lub na części, techn. sprawny - 400 zł. Wrocław, tel. 0503/65-66-15

RENAULT 21, 1987 r., w całości lub na części - 1.200 zł lub zamienię. Żary, tel. 068/362-44-31 po godz. 20

RENAULT 5, 1985 r., mocno uszkodzony, spalony, zdekompletowany, kpl. dokumentacja - 500 zł. Zielona Góra, tel. 0697/84-28-46

RENAULT 5, 1991 r., 1100 ccm, czerwony, stan dobry, na zachodnich tablicach - 1.200 zł. Lubań, tel. 0508/57-10-56

RENAULT 5, 1991 r., 1400 ccm, uszkodzony przód, skrzynia biegów i silnik sprawny, nowe amortyzatory - 800 zł. Kowary, powiat jeleniogórski, tel. 0608/35-79-70

RENAULT LAGUNA, 1996 r., 2000 ccm, benzyna, klimatyzacja, ABS, el. otw. szyby, el. reg. lusterka - 4.000 zł. Bolesławiec, tel. 0505/91-69-15

RENAULT MASTER, 1983 r., 2400 ccm, diesel, ład. 1.5 t - 1.500 zł. Skrzypnik, tel. 071/301-95-07

RENAULT SAFRANE BITURBO, 1994 r., 95 tys. km, 3000 ccm, w całości lub na części, bez silnika - 10.000 zł. Kunice, tel. 076/857-57-21

RENAULT TRAFIC, 1993 r., 2500 ccm, diesel, biały, silnik od Fiata Ducato, stan silnika i podzespołów b. dobry, do małych poprawek blacharsko-lakierniczych, sprowadzony w całości z Austrii, w całości lub na części - 1.400 EUR. Bolesławiec, tel. 0694/59-29-25

SEAT TERRA, 1990 r., 1300 ccm, diesel, biały, podwyższony, blaszak, 2-osobowy, na białych tablicach - 2.900 zł + akcyza. Wrocław, tel. 0601/48-63-49, 0692/18-55-11

SEAT TOLEDO, 1992 r., 1900 ccm, diesel, uszkodzony prawy bok, w całości lub na części - 1.500 zł. Lubań, tel. 075/724-09-24, 0691/62-61-12

SKODA 105 S, 1982/88 r., 1100 ccm, benzyna, czerwony, w całości lub na części, w ciągłej eksploatacji, dużo części - 500 zł. Raszowa, powiat lubiński, tel. 076/844-85-99

SKODA 105 L, 1987 r., 1050 ccm, benzyna, inst. gaz., beżowy, w ciągłej eksploatacji, stan dobry, ważny przegląd, w całości lub na części + części zamienne - 1.100 zł. Namysłów, tel. 077/410-19-38, 0601/94-26-96

SKODA FAVORIT, 1994 r., 150 tys. km, 1300 ccm, wtrysk, granatowy, po wypadku, kpl. dokumentacja, model eksportowy z 1995 r., silnik cały, po remoncie, dużo nowych części - 100 zł. Kalisz, tel. 0606/98-88-84

TARPAN 239 D, 1990 r., 2502 ccm, silnik Perkins, w całości lub na części, stan silnika dobry - 2.500 zł. Kowale, gm. Praszka, powiat oleski, tel. 0609/65-62-38

TOYOTA COROLLA, 1988 r., 1800 ccm, diesel, czerwony, silnik i skrzynia biegów w stanie idealnym, techn. sprawny. Polanica Zdrój, tel. 074/868-15-90, 0501/65-40-41

VOLVO 440, 1990 r., 1800 ccm, turbo, stan dobry, techn. sprawny, w całości lub na części - 2.400 zł. Wrocław, tel. 0698/40-00-82

VOLVO 480, 1987 r., 1721 ccm, czerwony, kpl. dokumentacja, zarejestrowany, opłacony nowy dowód i karta pojazdu, uszkodzona maska, szyba, reflektory, silnik techn. sprawny, sprzedam w całości lub na części, możl. przesłania zdjęć na email - 2.400 zł. Wrocław, tel. 0503/02-85-51

VW CADDY, 1996 r., 200 tys. km, 1900 ccm, diesel, biały, stan silnika b. dobry, w całości lub na części, kpl. dokumentacja, I właściciel, brak przeglądu i dowodu rejestracyjnego (z uwagi na mocne uszkodzenia podczas wypadku), ważne OC, wspomaganie kier., 5-osobowy, hak - 3.000 zł. Oława, tel. 071/313-86-89

VW GOLF, 1979 r., 1100 ccm, brak karoserii, zarejestrowany, ubezpieczony - 500 zł. Bolesławiec, tel. 075/734-48-68

VW GOLF I, 1979 r., 1600 ccm, benzyna, zielony, w całości lub na części - 800 zł. Ostrów Wlkp. Tel. 0509/13-41-40

VW GOLF I, 1981 r., 100 tys. km, 1600 ccm, diesel, zielony, w całości lub na części - 1.200 zł. Sława, powiat wschowski, tel. 068/356-59-20, 0605/30-42-10

VW GOLF GTI, 1983 r., 1600 ccm, czerwony, brak OC i przeglądu, w całości lub na części - 1.200 zł. Wilanowice, powiat polkowicki, tel. 0692/50-05-80

VW GOLF I, 1983 r., 1600 ccm, diesel, srebrny metalic, uszkodzone zawieszenie, ważny przegląd i OC, sprawny - 1.100 zł. Ligota Wielka, powiat oleśnicki, tel. 0602/68-35-65

VW GOLF III, 1992 r., 1900 ccm, turbo D, 3-drzwiowy, stan techn. b. dobry - 5.900 zł. Jelenia Góra, tel. 0605/89-89-47

VW GOLF III, 1994 r., 190 tys. km, 1900 ccm, TDI, czarny, kpl. dokumentacja, zarejestrowany, na części, całkowicie zniszczony - 3.500 zł. Nysa, tel. 0887/16-72-65

VW PASSAT, 1981 r., w całości lub na części - 1.000 zł. Ostrów Wlkp. Tel. 0509/47-83-43

VW PASSAT, 1982 r., 180 tys. km, 1600 ccm, diesel, niebieski, 5-drzwiowy, z urzędu celnego, w całości lub na części - 1.300 zł. Jelenia Góra, tel. 0509/84-48-70

VW PASSAT SYNCRO KOMBI, 1985 r., 215 tys. km, 2000 ccm, zielony metalik, centralny zamek, wspomaganie kierownicy, silnik i skrzynia biegów w dobrym stanie, tylny most do regeneracji, w całości lub na części - 1.500 zł. Jelenia Góra, tel. 0889/90-19-27

VW PASSAT KOMBI, 1987 r., 1600 ccm, benzyna, czerwony, bez prawa rejestracji - 700 zł. Krapkowice, tel. 0694/93-89-76

VW PASSAT, 1991 r., 1600 ccm, benzyna, czerwony, w całości lub na części - 1.000 zł. Żary, tel. 0661/77-89-75

VW PASSAT KOMBI, 1995 r., 1900 ccm, turbo D, czarny, wspomaganie kier., centr. zamek, el. otw. szyberdach, bez silnika i skrzyni biegów, kpl. dokumentacja, bez prawa rejestracji - 5.500 zł. Sobótka, tel. 0603/16-06-65

VW POLO, 1987 r., 1100 ccm, benzyna, w całości lub na części - 1.500 zł. Bardo, powiat ząbkowicki, tel. 074/817-15-72, 0691/08-75-00

VW POLO, 1990 r., w całości lub na części - 2.000 zł. Bardo, powiat ząbkowicki, tel. 074/817-15-72, 0691/08-75-00

VW TRANSPORTER T2, 1980 r., biały, spalony, kpl. dokumentacja - 650 zł. Legnica, tel. 076/887-12-71

STAROCIE

AUSTIN MINI MORRIS CABRIO, 1972 r., 90 tys. km, 1000 ccm, niebieski metalik, po remoncie kapitalnym w 2000 roku, stan blacharki b. dobry, stan silnika dobry - 10.000 zł. Kłodzko, tel. 074/868-25-99

BMW 2800 Si, 1974 r., 2800 ccm, biały, 4-drzwiowy, wspomaganie kier., hamulce tarczowe, wentylowany przód i tył, dla kolekcjonera, „twardy" dowód rej., brak silnika - 3.500 zł. Pleszew, tel. 0608/68-43-49

CHEVROLET CORVETTE, 1975 r., 120 tys. km, 5700 ccm, benzyna, V8, srebrny, klimatyzacja, automatic, skórzana tapicerka - 30.000 USD. Wrocław, tel. 0601/71-31-42

CIĄGNIK PORSCHE, 1969 r., czerwony, silnik 2-cylindrowy, do małego remontu - 3.000 zł. Olszyna, powiat lubański, tel. 0691/74-23-02

CZĘŚCI DO GAZA 24: wał korbowy, aparat zapłonu, pompa paliwa, tuleje, tłoki, pierścienie, końcówki drążków, klosze do kierunkowskazów i świateł tylnych, końcówka zderzaka, koła zębate do skrzyni biegów, łożyska i inne części. Lwówek Śląski, tel. 0609/39-04-38

CZĘŚCI DO MERCEDESA 115, 1974 r.: silnik 2,2 D, skrzynia biegów - 150 zł, most tylny - 200 zł, półosie - 200 zł, wahacze - 90 zł, serwo, drzwi, klapa, maska, szyby, siedzenia, elem. blacharki, hak, lampy, stacyjka, inne. Ząbkowice Śląskie, tel. 0600/70-75-92

CZĘŚCI DO MOTOCYKLI, DKW 250, Sachs 100, JLO („ślepak"): silniki kompletne - 200 zł/szt. Kościan, tel. 0603/70-15-05

CZĘŚCI DO SYRENY: różne drobne i nowe części. Lubliniec, tel. 0608/83-55-37

CZĘŚCI DO SYRENY 105: błotniki stalowe nowe - 100/szt., progi - 100 zł/2 szt., opona 155 R15, nieużywana - 50 zł i inne nowe. Legnica, tel. 0880/14-71-18

CZĘŚCI DO SYRENY 105, 1980 r.: różne części. Gryfów Śląski, powiat lwówecki, tel. 075/789-43-03

CZĘŚCI DO SYRENY 105, 1980 r.: różne części. Świerkle, gm. Dobrzeń Wielki, powiat opolski, tel. 077/469-60-60

CZĘŚCI DO VW GARBUSA, 1600 ccm: silnik bez głowicy - 300 zł. Nysa, tel. 077/431-36-62

CZĘŚCI DO VW VARIANTA, 1969 r., 1600 ccm: klapy tylne, maski silników, zderzaki przedni, dach, ćwiartki nadwozia, resory tylne, zawieszenie przednie, fotele przednie, szyby, zderzaki - 300 zł lub zamienię. Jelenia Góra, tel. 0501/20-88-92

CZĘŚCI DO WARSZAWY: gaźnik Ikowa, nowy - 110 zł. Wrocław, tel. 0601/55-46-84

CZĘŚCI DO WARSZAWY PICK-UP, 1964 r., 2120 ccm: pompa paliwa, mało używany, zadbany, w b. dobrym stanie lub zamienię. Jelenia Góra, tel. 0501/20-88-92

CZĘŚCI DO WARSZAWY 224: błotniki przednie i tylne, grill. Wrocław, tel. 0507/47-12-47

CZĘŚCI DO WARSZAWY M-20, 224: błotniki - 400 zł/szt. Opole, tel. 0605/32-30-80

FIAT 125p, 1969 r., 1300 ccm, zielony, tapicerka w dobrym stanie, oryginalny przód, po wymianie pasa tylnego, bez korozji, dźwignia biegów przy kierownicy - 900 zł. Namysłów, tel. 0501/98-61-68

FIAT 125p, 1972 r., 180 tys. km, 1300 ccm, czerwony, I właściciel, oryginalny przebieg, garażowany, oryginalne wnętrze, dźwignia skrzyni biegów w podłodze, stan b. dobry - 700 zł. Wrocław, tel. 0509/01-18-36, 0502/64-69-54

FIAT 125p, 1972 r., 180 tys. km, 1300 ccm, czerwony, zarejestrowany, oryginalny silnik, elementy wyposażenia, na części - 1.000 zł. Wrocław, tel. 0509/01-18-36, 0502/26-46-95

FORD CAPRI, 1975 r., 1600 ccm, benzyna, do małych poprawek lakierniczych - 2.500 zł. Opole, tel. 077/469-32-92

FORD CAPRI, 1975 r., 2300 ccm, zielony, po remoncie kapitalnym, sportowa kierownica, nowa tapicerka, ospoilerowany, sportowe zawieszenie, kubełkowe fotele - 6.500 zł. Kunowo, tel. 065/571-81-06

K FORD

90 l. kuchenka gaz., szafki, szyberdach, zadbany - 5.000 zł. Lubań, tel. 0501/46-64-60

AUTOKEMPING PEUGEOT 290 WOHNMOBILE, 1991 r., 140 tys. km, 2500 ccm, diesel, 4-, 5-osobowy, 4 miejsca do spania, toaleta, prysznic, lodówka, kuchenka gazowa, zlewozmywak kuchenny, TV sat., 2 komplety opon, RO, zadbany, stan dobry, l właściciel, na niemieckich tablicach rej. - 13.000 EUR. Wrocław, tel. 0603/95-37-41

AUTOKEMPING PEUGEOT J7, 1975 r., 23 tys. km, 1800 ccm, benzyna, biały, kompletny, oryginalny, pojazd zabytkowy, uszkodzony zawór w głowicy (koszt naprawy 300-400 zł) - 6.300 zł. Namysłów, tel. 077/410-34-75, 0888/11-25-15

AUTOLAWETA FIAT DUCATO, 1983 r., 2500 ccm, diesel, żółty, nowy akumulator, po remoncie zawieszenia, sprzęgła i hamulców, stan dobry, pełna platforma, wciągarka elektr., 5-biegowy, wym. 2.4x5.7 m, hak, przegląd do 08.2005 r. - 8.900 zł lub zamienię na busa lub osobowy. Wrocław, tel. 0880/89-11-26

WÓZKI WIDŁOWE
sprzedaż-serwis-wynajem
Dokumentacja UDT do wszystkich wózków
tel. 0694 487 621
OP042538

AUTOLAWETA FIAT DUCATO, 1990/91 r., 190 tys. km, 2500 ccm, diesel, biała, udokumentowane pochodzenie, nieeksploatowany w kraju, bez wypadku, najazd, hak, podwójna kabina, 6-osobowa, dodatkowo skrzynia ładunkowa, 4 drzwi, opony zimowe, zarejestrowana, karta pojazdu, stan b. dobry, obrysówki - 13.800 zł lub zamienię. Syców, powiat oleśnicki, tel. 0888/40-58-31

AUTOLAWETA FIAT DUCATO, 1991 r., 180 tys. km, 2500 ccm, diesel, żółty, 3-osobowy, pełna platforma, wciągarka el., 5x2 m, sprowadzony z Niemiec, karta pojazdu, zarejestrowany na prawo jazdy kat. B - 18.500 zł. Wrocław, tel. 0502/90-92-00

AUTOLAWETA IVECO 35-10, 1991 r., 2500 ccm, turbo D - 11.000 zł. Wąsosz, powiat górowski, tel. 0509/91-79-90

AUTOLAWETA IVECO 35-12 DAILY, 1994 r., 2500 ccm, TDI, 120 KM, intercooler, ład. 1020 kg, wym. 2x5 m, nie eksploatowany w kraju, stan idealny - 25.000 zł. Niekarzyn, powiat świebodziński, tel. 068/341-99-29

AUTOLAWETA MERCEDES 508 D, 1977 r., 350 tys. km, 3800 ccm, diesel, najazdy, podwójna kabina 6-osobowa, zarejestrowany na prawo jazdy kat. C, ład. 2 t, stan dobry - 6.500 zł. Syców, tel. 062/785-35-26, 0601/37-83-03

AUTOLAWETA MERCEDES 809, 3800 ccm, sprawny, używany jako pomoc drogowa, wciągarka elektryczna, techn. sprawny, ważny przegląd - 7.200 zł. Lubin, tel. 076/746-43-52, 0603/40-50-73

Sprzedam koparkoładowarkę
Waryński K406A
rok produkcji 1987, symbol K406A1.
Cena do negocjacji. OP044547
Kontakt: Interior-Zachód, ul. Jerzmanowska 8, Wrocław, tel. 071/354-48-89.

AUTOLAWETA VW LT 45, 1993/94 r., 2400 ccm, TDI, podwójna kabina + platforma do przewozu samochodów o dł. 4.8 m, 6-osobowy, stan idealny - 25.700 zł. Wrocław, tel. 0508/68-98-38

AUTOLAWETA VW TRANSPORTER T4, 1996/97 r., 100 tys. km, 2400 ccm, brzoskwiniowy, oryginalny, sprowadzony z Niemiec, z wyposażeniem + 6.100 EUR + opłaty. Wrocław, tel. 0600/25-40-60

BANKOWÓZ VW, 1999 r., 58 tys. km, 1800 ccm - 41.500 zł. Wrocław, tel. 0601/55-20-50

BANKOWÓZ VW TRANSPORTER T4, 1996 r., 300 tys. km, 2400 ccm, diesel, nadwozie tytanowe, 3-komorowe, luki strzelnicze z każdej strony, kuloodporne szyby, stan b. dobry - 39.000 zł, możliwe raty. Opole, tel. 077/453-05-44

CIĄGNIK LEŚNY LKT 80, 1 wciągarka, napęd 4x4 - 35.000 zł. Jordanów, powiat suski, tel. 018/267-52-00, 0605/66-03-60

CIĄGNIK LEŚNY LKT 81, 1989 r., turbo, 2 wciągarki, napęd 4x4, opuszczana płyta - 70.000 zł. Jordanów, powiat suski, tel. 018/267-52-00, 0605/66-03-60

CIĄGNIK LEŚNY LKT 81, 1991 r., stan b. dobry - 60.000 zł. Tel. 0692/63-17-59

CIĄGNIK LEŚNY LKT 90 VKS 41, 1998 r., do wywozu drewna, z wózkiem, dźwigiem i kłonicami, napęd 6x6 - 100.000 zł. Jordanów, powiat suski, tel. 018/267-52-00, 0605/66-03-60

CIĄGNIK LEŚNY TIMBERJACK, 1994 r., diesel, ład. 17 t, wciągarka, łyżka, teleskop 6900 MG - 80.000 zł. Ostrzeszów, tel. 0601/25-11-29, 0607/33-07-00 lub Belgia, 0032/495-16-02-66

CIĄGNIK LEŚNY TIMBERJACK 240B, 1996 r., napęd 4x4, stan b. dobry - 140.000 zł. Jordanów, powiat suski, tel. 018/267-52-00, 0605/66-03-60

DŹWIG COLES 80T, 1980 r., udźwig 80 t, stan b. dobry - 180.000 zł. Tel. 0603/35-76-93

DŹWIG IFA ADK 70, nośność 7 t, mało eksploatowany, stan b. dobry - 27.000 zł. Bolesławiec, tel. 0887/06-72-05

KOPARKOŁADOWARKA
JCB 3 CX OP044629
1997 r., zadbana, stan idealny, gotowa do pracy, cena 108.000 zł + VAT
Świebodzice, tel. 0-601 553 443

DŹWIG JELCZ, 1983 r., udźwig 19 t, hydrauliczny, stan dobry - 25.000 zł. Niedaszów, powiat jaworski, tel. 076/72-85-59, 0601/81-39-74

DŹWIG PRAGA, udźwig 8 t, teleskopowy, sprawny, podpory mechaniczne, do remontu, waga 11 t - 8.000 zł. Pleszew, tel. 0606/40-29-98

DŹWIG ROMAN FAMABA GŁOGÓW, 1980 r., udźwig 16 t, ważny dozór UDT, stan b. dobry - 38.000 zł. Szymanowo, powiat rawicki, tel. 0605/35-22-62

DŹWIG STAR 29, elektryczny, udźwig 4 t, techn. sprawny - 0.80 zł/kg., powiat ostrowski, tel. 062/734-48-78, 0605/94-51-88

DŹWIG STAR 660 M2, udźwig 6.3 tony, b. dobre opony, sprawny, uszkodzona rama samochodu - 6.200 zł. Bolków, powiat jaworski, tel. 0601/67-37-06, 0609/05-64-91

DŹWIG TATRA 148, 1980 r., udźwig 16 t, stan b. dobry - 40.000 zł. Tel. 0603/35-76-93

DŹWIG TATRA 148, 1980 r., udźwig 20 t, stan b. dobry, samojezdny - 60.000 zł. Duszniki Zdrój, tel. 074/871-28-29

DŹWIG TATRA 815, 1989 r., udźwig 20 t, stan b. dobry - 100.000 zł. Tel. 0692/63-17-59

KOPARKA, 1984 r., stan techn. b. dobry - 32.000 zł. Kamienna Góra, tel. 0660/75-34-13

KOPARKA ATLAS 1302, 1980 r., kołowa - 23.000 zł. Łąkie, powiat mogileński, tel. 0601/22-33-06, 052/318-90-35

KOPARKA ATLAS 1204, 1990 r., silnik Deutz, kołowa, waga 13 t, ramię 3 x łamane, lemiesz, wyjście na chwytak, stan dobry, techn. sprawna, sprowadzona - 54.000 zł. Chojnów, powiat legnicki, tel. 0606/78-08-04

KOPARKA ATLAS 1404, 1991 r., kołowa - 61.000 zł. Łąkie, powiat mogileński, tel. 0601/22-33-06, 052/318-90-35

KOPARKA ATLAS 1604 K, 1993 r., silnik Deutz, kołowa, 5.800 mtg, waga 18 t, lemiesz, podpory, wyjście na młot, nożyce, ramię 3 x łamane, łyżka podsiębierna, sprowadzona, stan b. dobry - 92.000 zł. Chojnów, powiat legnicki, tel. 0606/78-08-04

KOPARKA ATLAS 1404, 1994 r., silnik Deutz, 4-cylindr., ramię 3 x łamane, lemiesz, poj. łyżki 0,9 m3, waga 16 t, stan b. dobry, sprowadzona - 69.000 zł. Chojnów, powiat legnicki, tel. 0606/78-08-04

KOPARKA CASE, gąsienicowa, łańcuchowa, 700 mtg, sprowadzona z Niemiec, głęb. kopania 2,5 m, wysyp taśmowy na boki, reg. przechyłu maszyny, stan b. dobry - 33.000 zł. Chojnów, powiat legnicki, tel. 0606/78-08-04

KOPARKA CATERPILLAR 428C, 1998 r., 4x4, teleskop, widły, łyżka otwierana, stan b. dobry - 115.000 zł. Stargard Szczeciński, tel. 091/573-91-88, 0605/03-15-99

KOPARKA ETEC 816, 1992 r., silnik Perkins, waga 16,8 t, ramię 3 x łamane, lemiesz, wyjście na chwytak, stan b. dobry, sprowadzona, kołowa, odpowiednik Zeppelina ZM 15 - 57.000 zł. Chojnów, powiat legnicki, tel. 0606/78-08-04

KOPARKA FUCHS 713, kołowa, stan b. dobry, waga 16 t, poj. łyżki 0,9 m3, sprowadzona z Niemiec - 27.000 zł. Chojnów, powiat legnicki, tel. 0606/78-08-04

KOPARKA FUCHS 713, 1992 r., silnik Deutz, kołowa, ramię 3 x łamane, hydraulika do młota, waga 17 t, poj. łyżki 1,1 m3, łyżka podsiębierna, sprowadzona z Niemiec - 59.000 zł. Chojnów, powiat legnicki, tel. 0606/78-08-04

KOPARKA KASTOR 802, 1986 r., gąsienicowa, waga 17 t - 15.000 zł. Świerzawa, powiat złotoryjski, tel. 0602/50-25-30

KOPARKA KM-251, 2 łyżki, stan idealny - 19.500 zł. Milicz, tel. 0601/93-91-51

KOPARKA KM-251, 1979 r., linowa, 2 łyżki, stan b. dobry - 20.500 zł. Żmigród, powiat trzebnicki, tel. 071/385-33-74, 0600/43-91-90

KOPARKA KOMATSU, 1991 r., wyjście na młot, 7303 mtg, łyżka 0.2 m3 - 24.000 zł. Lubań, tel. 0609/20-96-09

KOPARKA KOMATSU PC-300 L5, 1992 r., silnik Komatsu, gąsienicowa, waga 32 t, monoblok; wyjście na młot i nożyce, łyżka podsiębierna, poj. łyżki 2 m3, sprowadzona z Niemiec - 150.000 zł. Chojnów, powiat legnicki, tel. 0606/78-08-04

KOPARKA LIEBHERR 911B, kołowa, waga 14500 kg, podpory, poj. łyżki 0.8 m3 - 27.000 zł. Brzeg, tel. 077/412-41-00 w godz. 8-17, 0502/61-54-44

KOPARKA LIEBHERR 902, 1995 r., kołowa - 85.000 zł. Łąkie, powiat mogileński, tel. 0601/22-33-06, 052/318-90-35

KOPARKA MENCK FUCHS F-250, 1996 r., 54 mtg, od nowości nie pracowała, brak pompy głównej - 125.000 zł. Szymanowo, powiat rawicki, tel. 0605/35-22-62

KOPARKA NOBAS UB 632, „błotniak", 7 rolek, szer. gąsienic 70 cm, waga 13 t, łyżka 0.8 m3, podsiębierna, stan b. dobry - 28.000 zł. Bolesławiec, tel. 0887/06-72-05

KOPARKA O&K MH 4 PLUS, 1990 r., silnik Deutz, kołowa, poj. łyżki 0,8 m3, lemiesz, wyjście na chwytak, monoblok, stan b. dobry, sprowadzona - 47.000 zł. Chojnów, powiat legnicki, tel. 0606/78-08-04

KOPARKA O&K MH 4, 1994 r., kołowa, ramię 3 x łamane, wyjście na chwytak i lemiesz, sprowadzona z Niemiec - 73.000 zł. Chojnów, powiat legnicki, tel. 0606/78-08-04

KOPARKA WARYŃSKI K-408, stan b. dobry - 18.900 zł. Milicz, tel. 0601/93-91-51

KOPARKA WARYŃSKI K-251, 1972 r., przerobiona na hydraulikę, do rozładowywania wagonów - 9.000 zł. Brzeg Dolny, tel. 071/319-71-05, 0605/26-15-17

KOPARKA WARYŃSKI K-406, 1987 r., na kołach, stan dobry - 22.000 zł. Tel. 0603/35-76-93

KOPARKA WARYŃSKI K-408, 1987 r., na gąsienicach, stan dobry - 26.500 zł. Kłodzko, tel. 074/871-28-29

KOPARKOŁADOWARKA ATLAS AB-1302, 1980 r., silnik Deutz, poj. łyżki 0,6 m3 - 18.000 zł. Bogacica, gm. Kluczbork, tel. 077/414-86-51 po godz. 20, 0601/98-23-09

KOPARKOŁADOWARKA CAT 438-C, 1998/99 r., turbo, 4x4, widły, otwierana łyżka, teleskop, szybkozłącze - 122.000 zł. Brzeg, tel. 077/412-41-00 w godz. 8-17, 0502/61-54-44

KOPARKOŁADOWARKA FAI-KOMATSU S 90, 1993 r., silnik Perkins, 2800 mtg, 4x4, waga 8,5 t, sprowadzona z Niemiec - 58.000 zł. Chojnów, powiat legnicki, tel. 0606/78-08-04

KOPARKOŁADOWARKA FORD 655, 1992 r., 4x4, teleskopowy, łyżka otwierana - 56.000 zł. Łąkie, powiat mogileński, tel. 0601/22-33-06, 052/318-90-35

KOPARKOŁADOWARKA JCB BCX, 1988 r., napęd 4x4, przebieg 5000 mtg, nowe opony - 52.000 zł. Chojnów, tel. 076/818-64-30, 0601/78-78-15

KOPARKOŁADOWARKA JCB 4CX POWERSHIFT, 1995/96 r., turbo, 4x4, widły, łyżka otwierana, teleskop, równe koła - 95.000 zł. Brzeg, tel. 077/412-41-00 w godz. 8-17, 0502/61-54-44

KOPARKOŁADOWARKA MECALAC 11 CXI, 1991 r., kpl. łyżek, widły - 60.000 zł. Łąkie, powiat mogileński, tel. 0601/22-33-06, 052/318-90-35

KOPARKOŁADOWARKA MECALAC 11 CXI, 1992 r., z osprzętem - 55.000 zł. Tel. 0601/79-30-12

KOPARKOŁADOWARKA NEW HOLLAND NH-75, 1996 r., 4x4, widły, otwierana łyżka, teleskop - 83.000 zł. Brzeg, tel. 077/412-41-00 w godz. 8-17, 0502/61-54-44

KOPARKOŁADOWARKA O&K MH CITY, 1992 r., waga 14.5 t, pług, ramię łamane x 3, łyżka do skarpowania hydraulicznie uchylna - 54.000 zł. Chojnów, tel. 076/818-64-30, 0601/78-78-15

KOPARKOSPYCHARKA BIAŁORUŚ, 1978 r., kolor czerwony, typ budowlany, techn. sprawna, zarejestrowana - 6.000 zł. Pleszew, tel. 0501/39-03-74

KOPARKOSPYCHARKA BIAŁORUŚ, 1986 r., niebieska, budowlana - 7.000 zł. Ostrów Wlkp. Tel. 0603/87-80-73

KOPARKOSPYCHARKA BIAŁORUŚ, 1986 r., typ budowlany - 7.000 zł. Zduny, powiat krotoszyński, tel. 0600/13-97-03

KOPARKOSPYCHARKA BIAŁORUŚ, 1986 r., budowlana, duża kabina, zapasowe tylne koła - 9.000 zł. Piszkowice, powiat kłodzki, tel. 074/867-82-19

KOPARKOSPYCHARKA BIAŁORUŚ, 1990 r., typ budowlany, nowe opony i akumulatory - 11.500 zł. Nowogrodziec, tel. 075/731-70-46, 0609/67-38-63

KUPIĘ CIĄGNIK LEŚNY LKT, lub inny, do zrywki lub wywozu drewna z lasu, z dźwigiem. Jordanów, powiat suski, tel. 018/267-52-00, 0605/66-03-60

KUPIĘ DŹWIG STAR 28, lub 660, udźwig do 4 t. Wieruszów, tel. 0608/52-71-99

KUPIĘ KOPARKOŁADOWARKĘ JCB, CASE, CAT, po 1996 r. Wrocław, tel. 0604/13-72-90

KUPIĘ KOPARKOSPYCHARKĘ BIAŁORUŚ, lub ładowarkę. Wieruszów, tel. 0608/52-71-99

KUPIĘ ŁADOWARKĘ STALOWA WOLA Ł-34, stan dobry lub do remontu. Chojnów, powiat legnicki, tel. 0504/46-69-76

KUPIĘ ŁADOWARKĘ ZEPPELIN ZL-6, lub podobną - ok. 30.000 zł. Twardawa, powiat prudnicki, tel. 077/437-17-37

KUPIĘ PODNOŚNIK KOSZOWY STAR 200. Wrocław, tel. 0606/61-70-96

KUPIĘ POJAZDY SPECJALNE : dźwig o udźwigu 16-40 t lub większy, podnośnik koszowy P-183, P-184, ładowarkę Ł-200, Ł-34 lub inny sprzęt budowlany. Szymanowo, powiat rawicki, tel. 0601/56-39-28

KUPIĘ POMOC DROGOWĄ, diesel, na prawo jazdy kat. B, VW LT lub Fiat Ducato - 9.000 zł. Wrocław, tel. 0888/02-00-94

KUPIĘ SPYCHARKĘ DT, OSTRÓWEK. Wałbrzych, tel. 0604/12-23-59

KUPIĘ WIERTNICĘ, pionową, do odwiertów w ziemi, małą, może być do remontu. Otawa, tel. 0604/66-58-79

- **KUPIĘ WÓZEK WIDŁOWY, spalinowy lub elektryczny, prod. polskiej lub bułgarskiej. Tel. 0602/48-54-40** W01193494

KUPIĘ WÓZEK WIDŁOWY, do remontu, GPW, Rak lub inny, w cenie do 2.000 zł. Wrocław, tel. 0501/14-69-13, 0501/79-43-50

KUPIĘ WÓZEK WIDŁOWY. Rak, GPW lub inny, do remontu, w cenie do 2.000 zł. Wrocław, tel. 0501/79-43-50, 0501/14-69-13

KUPIĘ WÓZEK WIDŁOWY, na gumowych kołach. Wrocław, tel. 0605/18-27-75

KUPIĘ WÓZEK WIDŁOWY RAK, GPW lub inny, do remontu - do 2.000 zł. Wrocław, tel. 0501/79-43-50, 0501/14-69-13

ŁADOWARKA ATLAS 46 C, 1991 r., waga 5 t, łamana w połowie, poj. łyżki 0,9 m3, szybkozłącze - 43.000 zł. Chojnów, powiat legnicki, tel. 0606/78-08-04

ŁADOWARKA BOBCAT T-243S, 1997 r., czołowa, 3.670 mtg, 82 KM - 34.000 zł. Lubań, tel. 0609/20-96-09

ŁADOWARKA CATERPILLAR 941/951, gąsienicowa - 37.700 zł. Kłodzko, tel. 0606/14-28-51

ŁADOWARKA CATERPILLAR 950F, 1991 r., opony Michelin XHA 23.5 R25 w dobrym stanie, oryginalny lakier. Lublin, tel. 0609/49-56-49

ŁADOWARKA FADROMA Ł-200, po remoncie kapitalnym - 5.000 zł. Wrocław, tel. 0501/60-39-59

ŁADOWARKA FADROMA ŁK-1, w ciągłej eksploatacji - 25.000 zł lub zamienię na Tatrę, wywrotkę. Legnica, tel. 076/854-39-71

ŁADOWARKA FADROMA Ł-31, 1979 r., techn. sprawny, przygotowana do pracy - 32.500 zł. Brzeg Dolny, tel. 071/319-71-05, 0605/26-15-17

ŁADOWARKA FADROMA Ł-201, 1994 r., po odbudowie (wszystkie fabrycznie nowe części), gwarancja 12 mies. - 65.000 zł. Chojnów, powiat legnicki, tel. 0504/46-69-76

ŁADOWARKA HANOMAG 55D, 1990 r., czołowa - 69.000 zł. Łąkie, powiat mogileński, tel. 0601/22-33-06, 052/318-90-35

ŁADOWARKA HANOMAG 44 TURBO, 1991 r., waga 14,5 t, poj. łyżki 3,2 m3, szybkozłącze + widły, sprowadzona z Niemiec - 85.000 zł. Chojnów, powiat legnicki, tel. 0606/78-08-04

ŁADOWARKA KNB 250, 1986 r., poj. łyżki 4.5 m, sterowanie dżojstikiem - 55.000 zł. Tel. 0692/63-17-59

ŁADOWARKA LIEBHERR 508, silnik Deutz, sprowadzona z Niemiec, poj. łyżki 1 m3, + widły, szybkozłącze, łamana w połowie, waga 6 t, techn. sprawny, stan idealny - 42.000 zł. Chojnów, powiat legnicki, tel. 0606/78-08-04

ŁADOWARKA LIEBHERR 531, 1992 r., silnik Liebherr, turbo, czołowa, waga elektroniczna, poj. łyżki 2,8 m3, techn. sprawna, sprowadzona z Niemiec - 85.000 zł. Chojnów, powiat legnicki, tel. 0606/78-08-04

ŁADOWARKA MPS-201, 1989 r., do rozładunku wagonów - 27.000 zł. Zgorzelec, tel. 075/771-83-19, 0604/22-88-44

ŁADOWARKA O&K L6, 1992 r., silnik Deutz, poj. łyżki 0,9 m3 + widły, szybkozłącze, waga 5,5 t, stan dobry, kołowa - 45.000 zł. Chojnów, powiat legnicki, tel. 0606/78-08-04

ŁADOWARKA O&K L 45, 1996 r., 7000 mtg, waga 24 t, łyżka 5 m3, nowe opony, nowy model, sprowadzona z Niemiec - 150.000 zł. Chojnów, powiat legnicki, tel. 0606/78-08-04

ŁADOWARKA STALOWA WOLA Ł-34, po kapitalnym remoncie 12.2004 r., 6 miesięcy gwarancji - 125.000 zł. Szymanowo, powiat rawicki, tel. 0605/35-22-62

ŁADOWARKA STALOWA WOLA Ł-31, 1979 r., techn. sprawna - 27.000 zł. Brzeg Dolny, tel. 071/319-71-05, 0605/26-15-17

ŁADOWARKA STALOWA WOLA Ł-34, 1979 r., czołowa, stan idealny - 58.500 zł. Duszniki Zdrój, tel. 074/871-28-29

ŁADOWARKA STALOWA WOLA Ł-34, 1983 r., czołowa, stan dobry - 50.000 zł. Tel. 0603/35-76-93

ŁADOWARKA STALOWA WOLA Ł-34, 1995 r., po odbudowie (wszystkie fabrycznie nowe części), gwarancja 24 mies. - 140.000 zł. Chojnów, powiat legnicki, tel. 0504/46-69-76

ŁADOWARKA TELETRUK, 1993 r., silnik Perkins, teleskopowa, waga 9 t, teleskop 7,5 m, udźwig 3 t, na końcu łyżka 1,4 m3, widły, szybkozłącze - 63.000 zł. Chojnów, powiat legnicki, tel. 0606/78-08-04

ŁADOWARKA UNC 150, 1986 r., 4x4, łyżka 2.5 m3 - 25.000 zł. Legnica, tel. 0505/27-67-46

ŁADOWARKA UNC 200, 1987 r., poj. łyżki 2.5 m3, stan b. dobry, stan opon dobry - 39.000 zł. Tel. 0692/63-17-59

ŁADOWARKA UNK 320, 1989 r., poj. łyżki 3 m3, stan techniczny i opon dobry - 55.000 zł. Kłodzko, tel. 074/871-28-29

ŁADOWARKA WEIDEMANN 1013, 1905 r., silnik Lombadini, idealna dla rolnictwa, łamana, wymienny osprzęt - 11.430 EUR. Wrocław, tel. 0600/04-31-30

ŁADOWARKA WEIDEMANN 3006, 1905 r., silnik Perkins, kołowa, nowa, maks. siła podnoszenia 4136 kg, wysokość podnoszenia 3.3 m, możliwość doboru sprzętu - 35.480 EUR. Wrocław, tel. 0600/04-31-30

ŁADOWARKA ZETCAT-LANZ 41, 1985 r., czołowa, waga 3,5 t, poj. łyżki 0,7 m3, gotowa do pracy, nowe opony, techn. sprawna, szybkozłącze, brak wideł - 19.000 zł. Chojnów, powiat legnicki, tel. 076/819-25-01, 0888/17-52-39

ŁADOWARKA ZETTELMEYER 500, waga 4 t, otwierana łyżka, widły, sprowadzona z Niemiec - 15.000 zł. Chojnów, powiat legnicki, tel. 0609/30-34-23

ŁADOWARKA ZETTELMEYER, 1981 r., diesel (Deutz), stan dobry - 18.000 zł. Ostrzeszów, tel. 0601/25-11-29

ŁADOWARKA ZETTELMEYER 40018, 1990 r., silnik Deutz, silnik 10-cylindrowy, czołowa, łamana, kołowa, ciężar 24 t, szer. łyżki 2.8 m, stan b. dobry, gotowa do pracy, oryginalny lakier i opony, sprowadzona z Niemiec - 105.000 zł. Strzegom, tel. 074/854-35-04, 0609/42-37-49, 0501/15-08-08

ŁADOWARKA ZETTELMEYER 1001, 1991 r., silnik Deutz, czołowa, waga 8,5 t, poj. łyżki 1,6 m3, opony 50%, stan b. dobry, sprowadzona z Niemiec - 49.000 zł. Chojnów, powiat legnicki, tel. 0606/78-08-04

MINIKOPARKA BOBCAT 1404, 1993 r., z przyczepą niskopodwoziową - 31.000 zł. Łąkie, powiat mogileński, tel. 0601/22-33-06, 052/318-90-35

MINIKOPARKA KUBOTA RX 41, 1993 r., stan dobry, gąsienicowa, waga 1.5 t, sterowana hydraulicznie - 20.800 zł. Wrocław, tel. 0888/25-02-23

MINIKOPARKA KUBOTA KH 41, 1993 r., waga 1200 kg, stan techn. b. dobry, gotowa do pracy, 3 łyżki do kopania, mały pług - 21.000 zł. Chojnów, powiat legnicki, tel. 076/819-25-01, 0888/17-52-39

MINIKOPARKA YANMAR B 37, 1993 r. - 42.000 zł. Łąkie, powiat mogileński, tel. 0601/22-33-06, 052/318-90-35

MINIKOPARKA YANMAR, 1994 r., diesel, prod. japońskiej, silnik 3-cylindrowy, przebieg 5300 mtg, dł. łyżki 40 cm, pług spychający, metalowe gąsienice, waga 2800 kg - 25.000 zł. Zgorzelec, tel. 075/775-01-33 po godz. 20

PASZOWÓZ - 15.000 zł. Przecza, tel. 077/412-84-91

PASZOWÓZ PRIOLETT 4000, 1995 r., poj. 8 m3 + waga elektronowa - 24.000 zł. Borek Wielkopolski, powiat gostyński, tel. 0507/12-16-78

- **PHU JAN WENGRZYN MASZYNY BUDOWLANE „100 MASZYN", skup-sprzedaż-zamiana-leasing, możliwość rozliczenia - kompensaty maszyn (także uszkodzonych), gotówka, części zamienne, opony i osprzęt do maszyn, nowe i używane, szybka realizacja, wysyłka, gąsienice gumowe, najtańsze w Polsce!!! Cała oferta na stronie www.wengrzyn.com. Jadwisin 24 k. autostrady, tel. 076/877-44-44, 0604/52-93-20** W84051894

PŁUG DO ODŚNIEŻANIA, spalinowy, ślimakowy - 780 zł. Jurków, tel. 076/818-99-53

PŁUG DO ODŚNIEŻANIA, szer. 70 cm - 800 zł. Namysłów, tel. 077/410-18-78, 0508/67-69-04

PŁUG DO ODŚNIEŻANIA GUTBROD, 5 KM, 4-biegowy - 1.300 zł. Zgorzelec, tel. 0607/38-42-94

PŁUGI DO ODŚNIEŻANIA, Jelcz, Star i Liaz, 1.900-2.600 zł. Wrocław, tel. 0888/14-19-68

PODNOŚNIK KOSZOWY PKD, 1988 r., silnik Deutz, teleskopowy, wys. podnoszenia 20 m, możliwość ster. z dołu lub z góry, obrót o 360 stopni, samojezdny, waga 9,8 t, udźwig 280 kg, kpl. dokumentacja - 59.000 zł. Chojnów, powiat legnicki, tel. 0606/78-08-04

POMOC DROGOWA AVIA A31, 1987 r., ład. 3.5 t, wciągarka - 5.800 zł lub zamienię na inny, może być uszkodzony. Gorzów Śląski, powiat oleski, tel. 0601/55-16-99

POMOC DROGOWA HANOMAG, 1978 r., 3000 ccm, diesel, zarejestrowany na kat. B, platforma 5.5 m, wciągarka, sygnalizacja - 7.000 zł lub zamienię. Ostrów Wlkp. Tel. 0509/47-83-43

POMOC DROGOWA IVECO 49-10, 1993 r., 2500 ccm, turbo D, platforma stalowa, wym. 5.20x2.0 m, wciągarka elektryczna Warm, koguty sygnalizacyjne, stan b. dobry - 28.000 zł lub zamienię. Opole, tel. 0604/49-87-64, 0607/12-73-50

POMOC DROGOWA MERCEDES 607, 1977 r., żółty, hydraulicznie podnoszone platformy - 7.000 zł. Legnica, tel. 076/722-92-92, 0500/51-59-90

POMOC DROGOWA MERCEDES 813 LP, 1973 r., 450 tys. km, 6000 ccm, diesel, biało-niebieski, masa całk. 8500 kg, kpl. wyposażony, przegląd do 12.2005 r., OC, wysuwane najazdy, 2 wciągarki 12/24 V, nowe akumulatory - 9.000 zł. Dobroszyce, tel. 071/315-77-70, 0696/04-18-68

POMOC DROGOWA MERCEDES 813, 1978 r., 5638 ccm, diesel, przeznaczenie - samochód specjalny, wspomaganie ukł. kier., pneumatyczne hamulce, bliźniacze koła - 9.000 zł. Wrocław, tel. 071/341-56-58, 0600/71-28-00

POMOC DROGOWA MERCEDES 817, 1991 r., 372 tys. km, 5968 ccm, turbo D, oryg. zabudowa, wysuwany najazd, kpl. płyta, „okular", szeroki kogut, oś tylna pneumatyczna, nieeksploatowany w kraju, zarejestrowany - 61.000 zł. Jelenia Góra, tel. 075/783-35-29, 0601/22-87-72

POMOC DROGOWA VW LT 28, 2400 ccm, diesel, kolor biały, na kat. B, stan b. dobry - 19.000 zł. Wrocław, tel. 0603/67-22-81

RATRAK KAESBOHRER PISTEN BULLY, turbo, 270 KM, V6, silnik Mercedesa, lemiesz 8-pozycyjny, frez, aluminiowe gąsienice, sprowadzony z Zachodu, stan b. dobry - 78.000 zł. Duszniki Zdrój, tel. 0604/63-36-35

RÓWNIARKA DROGOWA BAUKEMA, 1986 r., stan b. dobry - 46.000 zł. Duszniki Zdrój, tel. 074/871-28-29

RÓWNIARKA DROGOWA HANOMAG F-76, 1973 r., platforma o dł. 6 m, nowe opony, po remoncie silnika + drugi na części - 6.500 zł. Kluczbork, tel. 077/418-60-40

SKRAPIARKA-SMOLARKA STAR, 1978 r., nieeksploatowana, zarejestrowana, w całości lub na części - 3.700 zł lub zamienię na samochód, ciągnik rolniczy. Świeradów Zdrój, powiat lubański, tel. 0602/23-29-81

SPYCHARKA DT 75, 1986 r. - 10.000 zł. Ostrów Wlkp. Tel. 062/734-84-79

SPYCHARKA STALOWA WOLA TD-25G, gąsienicowa, waga 40 t, 5900 mtg, nowe podwozie, przechył pługa, zrywak, klimatyzacja, silnik Cummins KT-19, 320 KM - 295.000 zł. Szymanowo, powiat rawicki, tel. 0601/56-39-28

SPYCHARKA UTB S-651, 1990 r., stan dobry, waga 8 t, szerokość lemiesza 320 cm, sprowadzona z Niemiec, mało eksploatowana - 12.500 zł. Grzędy, powiat wałbrzyski, tel. 074/845-06-33

ŚMIECIARKA JELCZ, w ciągłej eksploatacji, wrzut uniwersalny, stan dobry - 12.500 zł. Krotoszyn, tel. 062/725-45-13, 0601/06-43-35

ŚMIECIARKA STAR, 1983 r., w ciągłej eksploatacji, stan dobry - 9.500 zł. Krotoszyn, tel. 062/725-45-13, 0601/06-43-35

WALCE DROGOWE, duże i małe, cena 20.000 zł. Tel. 0602/63-17-59

WALCE DROGOWE : Vibromax 1997 r., waga 970 kg, 2 gładkie stalowe bębny - 9.000 zł, Bomag, waga 1000 kg, 2 stalowe, gładkie bębny - 7.000 zł. Chojnów, powiat legnicki, tel. 0609/30-34-23

WALEC DROGOWY, wibracyjny, okołkowany, ciągniony, 4 t - 12.000 zł. Łąkie, powiat mogileński, tel. 0601/22-33-06, 052/318-90-35

WALEC DROGOWY, silnik Deutz, 5-cylindr., okołkowany, 7,5 t, wibracyjny, ciągniony - 20.000 zł. Łąkie, powiat mogileński, tel. 0601/22-33-06, 052/318-90-35

WALEC DROGOWY, 1982 r., żółty, 3-kołowy, silnik do remontu, waga 6 t, stan dobry - 8.000 zł. Kłodzko, tel. 074/871-46-46, 0508/74-58-76

WALEC DROGOWY BOMAG, 2 stalowe, gładkie bębny, waga 2470 kg, z siedziskiem operatora, wibracja, jazda w przód i w tył, sprowadzony z Niemiec - 19.000 zł. Chojnów, powiat legnicki, tel. 0609/30-34-23

WALEC DROGOWY BOMAG BW850T, 1991 r., diesel, wibracyjny, bębny okołkowane, waga 1320 kg, stan techn. b. dobry, sprowadzony z Niemiec - 8.000 zł. Chojnów, tel. 0694/13-76-33

WALEC DROGOWY BOMAG BW75HS, 1992 r., diesel, wibracyjny, bębny gładkie, zbiorniki na wodę, prowadzony ręcznie, waga 960 kg, stan techn. b. dobry, sprowadzony z Niemiec - 8.000 zł. Chojnów, tel. 0694/13-76-33

WALEC DROGOWY RAMAX, 1993 r., okołkowany, 3 t - 20.000 zł. Łąkie, powiat mogileński, tel. 0601/22-33-06, 052/318-90-35

WALEC DROGOWY ZETTELMEYER, 1980 r., wibracyjny, silnik Deutz, waga 3 tony, sprowadzony z Niemiec - 8.000 zł. Chojnów, tel. 0694/13-76-33

WÓZEK WIDŁOWY, udźwig 1-5 t. Sulechów, tel. 068/385-34-15

WÓZEK WIDŁOWY, wysoki, udźwig 2 tony - 8.500 zł. Milicz, tel. 071/384-17-01

WÓZEK WIDŁOWY BALKANCAR, elektr. napęd, 10 szt., cena 12.000 - 20.000 zł. Tel. 0605/26-85-00

WÓZEK WIDŁOWY BALKANCAR, udźwig 2,5 tony, silnik diesla - 9.000 zł. Iwanowice, tel. 0608/29-78-44

WÓZEK WIDŁOWY BALKANCAR, 1980 r., silnik Perkins, kolor żółty, udźwig 3.2 t, bliźniacze koła, widły dł. 1 m, łyżka do materiałów sypkich, poj. 0.8 m3, do remontu silnika - 6.000 zł lub zamienię na dźwig Jelcz 10T. Pleszew, tel. 0501/57-43-30

WÓZEK WIDŁOWY BALKANCAR, 1986 r., bliźniacze koła, udźwig 3,2 t, wys. podnoszenia 3,2 m, po wymianie oleju, zadbany - 10.300 zł. Długołęka, tel. 071/315-22-83 po godz. 20

WÓZEK WIDŁOWY BALKANCAR, 1989 r., udźwig 3.5 t, wys. podnoszenia 3.3 m, manualna skrzynia biegów, bliźniacze koła, silnik Perkins, 3-cylindrowy, zasilanie gazowe, stan ogólny b. dobry - 10.000 zł. Żary, tel. 068/374-26-14, 0608/11-48-12

WÓZEK WIDŁOWY BALKANCAR, 2001/02 r., 3900 ccm, diesel, przebieg 3500

mek, alarm + pilot, 7-osobowy, orurowany, aluminiowe felgi, napęd 4x4, relingi dachowe, hak - 23.000 zł. Krosno Odrz. Tel. 0608/84-70-25

FORD MAVERICK, 1996 r., 150 tys. km, 2400 ccm, benzyna, bordowy metalik, 5-drzwiowy, hak, 7-osobowy, bez wypadku, stan b. dobry - 21.000 zł + opłaty. Bolesławiec, tel. 0660/77-26-89

FORD MAVERICK, 1996 r., 186 tys. km, 1200 ccm, turbo D, niebieski metalik, centr. zamek, el. ster. szyby i lusterka, szyberdach, obrotomierz, aluminiowe felgi, w kraju od miesiąca, opłacony, zarejestrowany, karta pojazdu, stan b. dobry - 25.800 zł. Gryfów Śląski, powiat lwówecki, tel. 075/781-12-09, 0600/43-68-45

FORD RANGER PICK-UP, 2000 r., 2500 ccm, TDI, zielony metalik, 2 poduszki pow., el. otwierane szyby, el. regul. lusterka, aluminiowe felgi, orurowany, zadbany, stan b. dobry - 51.000 zł. Wrocław, tel. 0501/42-95-25

GAZ 69, 2100 ccm, benzyna, inst. gaz., zielony, napęd 4x4, po remoncie kapitalnym - 4.500 zł. Prudnik, tel. 077/436-66-35, 077/436-24-98

GAZ 69 M, 1968 r., 4 tys. km, 2450 ccm, benzyna, inst. gaz., zielony, podniesiony, orurowany, klatka, plandeka skośna (nowa), silnik Wołga o mocy 110 KM, siedzenia Ford, podcięte błotniki i nadwozie, przygotowany do rajdów, stan b. dobry, ważne OC - 6.800 zł. Jordanów, tel. 018/267-52-13, 0606/59-16-96

GAZ 69, 1971 r., 2120 ccm, zielony, po remoncie blacharki i lakierowaniu, inst. gazowa na gwarancji, szerokie aluminiowe felgi, welurowe fotele, zadbany - 6.000 zł. Kępno, tel. 062/781-02-60, 0601/89-10-61

HONDA CR-V, 1999 r., 190 tys. km, 2000 ccm, benzyna, inst. gaz., czarny, I właściciel, kupiony w salonie - 43.000 zł lub zamienię. Kamieniec Wrocławski, tel. 0506/13-53-01

HONDA CR-V, 1999 r., 119 tys. km, 2000 ccm, 16V, czarny metalic, centr. zamek, aluminiowe felgi, 2 poduszki pow., el. regul. lusterka i otwierane szyby, wspomaganie kier., alarm, klimatyzacja, ABS, radio + CD, relingi, hak, orurowanie, kompl. opon letnich i zimowych, atrakcyjny wygląd, stan b. dobry, kupiony w salonie - 51.000 zł. Wrocław, tel. 0609/49-32-95

HONDA HR-V, 1999/00 r., 152 tys. km, 1600 ccm, wtrysk, niebieski metalic, 4x4, wspomaganie kier., centr. zamek, alarm + pilot, ABS, el. otwierane szyby, el. regul. lusterka podgrzewane, klimatyzacja, fotele podgrzewane, aluminiowe felgi, RO z CD, ciemne szyby, sportowy pakiet, 2 poduszki pow., serwisowany, kupiony w salonie - 45.500 zł. Wrocław, tel. 071/359-39-85, 0604/97-50-70

HONDA HR-V, 2000 r., 140 tys. km, 1600 ccm, srebrny metalik, 5-drzwiowy, napęd 4x4, pełne wyposażenie oprócz skórzanej tapicerki, kupiony w salonie, bez wypadku, serwisowany, faktura - 47.000 zł. Wrocław, tel. 0601/70-65-02

INFINITI QX4, 1998 r., 100 tys. km, 3300 ccm, benzyna, automatic, pełne wyposażenie, stan b. dobry - 42.000 zł. Ząbkowice Śląskie, tel. 0509/93-61-01

OP983204

>>KWA-PIO<<

53-324 Wrocław, ul. Hallera 40a

tel./fax 332-45-51, tel. 071/338-24-03, pn.-pt. 9⁰⁰ - 16⁰⁰

oferuje części zamienne

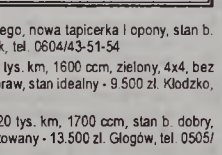

UAZ - LADA NIVA - TARPAN
HONKER - ŻUK - NYSA - LUBLIN

ISUZU RODEO, 1992 r., 250 tys. km, 3137 ccm, błękitny metalik, klimatyzacja, rury, progi, lusterka niklowane, szyberdach, bardzo atrakcyjny wygląd - 25.000 zł. Bolesławiec, tel. 0505/92-83-47, 0691/18-03-09

ISUZU TROOPER, 1987 r., 2300 ccm, grafitowy, 4-drzwiowy, centr. zamek + pilot, RO ze zmieniaczem CD, wspomaganie kier., nowa inst. gazowa, hak, 3 miesiące w kraju, do poprawek lakierniczych, stan dobry - 9.800 zł. Jelenia Góra, tel. 0608/35-79-70

ISUZU TROOPER, 1987 r., 2400 ccm, turbo D, hak, przedłużony, sprowadzony z Niemiec, zarejestrowany - 11.000 zł. Mojesz, powiat lwówecki, tel. 075/789-29-04, 0660/46-78-24

ISUZU TROOPER LONG, 1988 r., 220 tys. km, 2600 ccm, i-VTEC, biały, katalizator, nowa inst. gazowa, wspomaganie, centr. zamek, 4x4 + reduktory(sprawne), RO z CD (format MP3), chromowane felgi, hak (do 2300 kg), orurowany, halogeny, oryg. przyciemniane szyby, atrakcyjny wygląd, zadbany, stan techn. i wizualny b. dobry - 12.200 zł. Kępno, tel. 0880/10-92-82

ISUZU TROOPER, 1988 r., 2600 ccm, benzyna, zielony, centr. zamek, stan dobry - 9.000 zł. Wrocław, tel. 0605/07-07-12

ISUZU TROOPER MAGIC, 1989 r., 2800 ccm, turbo D, szary metalik, 5-drzwiowy, długi, wspomaganie kier., centr. zamek, alarm + pilot, nowe opony, hak o uciągu 2300 kg, el. otw. szyby, podgrz. siedzenia, zarejestrowany, orurowany, stan b. dobry - 12.800 zł. Wrocław, tel. 0696/69-90-19

ISUZU TROOPER, 1989 r., 2200 ccm, turbo D, orurowany, aluminiowe felgi, nowe opony, RO + głośniki, welurowa tapicerka, ciemne szyby, el. regul. fotele, wspomaganie kier., alarm + pilot, hak - 15.000 zł lub zamienię na Mercedesa 124 D. Strzelin, tel. 071/796-18-10, 0888/77-18-34

ISUZU TROOPER, 1990 r., 120 tys. km, 2800 ccm, TDI, 3-drzwiowy, krótki, uszkodzony silnik (wał korbowy), zarejestrowany, aktualny przegląd i OC - 7.900 zł. Wrocław, tel. 0609/65-59-97

JEEP CHEROKEE, 1988 r., benzyna, inst. gaz., pełne wyposażenie, sprowadzony, zarejestrowany - 11.500 zł. Tel. 0601/79-30-12

JEEP CHEROKEE, 1989 r., 201 tys. km, 4000 ccm, benzyna, szary metalik, sprowadzony, hak, RO, stan b. dobry - 12.500 zł. Chojnów, powiat legnicki, tel. 076/819-75-51, 0605/73-26-46

JEEP CHEROKEE, 1990 r., 260 tys. km, 4000 ccm, benzyna, inst. gaz., granatowy metalik, w kraju od 2 miesięcy, kompletna dokumentacja, po lakierowaniu, inst. gazowa na gwarancji, stan b. dobry, automatic, pełne wyposażenie oprócz skórzanej tapicerki i klimatyzacji - 11.000 zł. Opole, tel. 0509/11-87-09

JEEP CHEROKEE LIMITED, 1990 r., 200 tys. km, 4000 ccm, benzyna, biały, pełne wyposażenie el., ABS, wspomaganie kier., RO, skórzana tapicerka, tempomat, regulowane siedzenia, I właściciel - 15.000 zł. Murów, powiat opolski, tel. 077/421-43-98, 0504/32-11-73

JEEP GRAND CHEROKEE, 1993 r., 183 tys. km, 5200 ccm, biały, el. regul. lusterka, el. otwierane szyby, komputer, el. regul. fotele, klimatyzacja, tempomat, hak, skórzana tapicerka, w kraju od pół roku, orurowany, aluminiowe felgi - 22.900 zł możliwe raty. Żary, tel. 0889/40-37-33, 0606/50-20-25

JEEP GRAND CHEROKEE LIMITED, 1993 r., 5200 ccm, benzyna, V8, napęd 4x4, nowa inst. gazowa, automatic, klimatyzacja, centr. zamek, ABS, el. otwierane szyby, el. regul. lusterka i fotele, aluminiowe felgi, skórzana tapicerka, orurowany - 23.000 zł. Głubczyce, tel. 0888/61-36-33

K JEEP GRAND CHEROKEE LIMITED, 1995 r., 187 tys. km, 5200 ccm, zielony metalik, klimatyzacja, wspomaganie kier., centr. zamek, skórzana tapicerka, el. ster. szyby i lusterka, automatic, alum. felgi, bez wypadku, I właściciel, poduszki pow. - 24.800 zł. Nysa, tel. 077/433-51-31, 0606/82-49-84 K79032675

JEEP GRAND CHEROKEE LAREDO, 1995 r., 4000 ccm, i, szary metalik, I właściciel, bez wypadku, inst. gazowa, klimatyzacja, ABS, poduszka pow., automatic, 4x4, aluminiowe felgi, el. otw. szyby i reg. lusterka, welurowa tapicerka, stan idealny - 39.900 zł, możliwe raty przez komis. Lubin, tel. 076/844-28-90, 0502/58-37-79, 0887/27-69-19

JEEP GRAND CHEROKEE, 2000 r., 122 tys. km, 4700 ccm, czarny, ABS, ASR, ESP, alum. felgi, alarm, skórzana tapicerka, ciemne szyby, automatic, podgrzewane siedzenia, klimatronic, pełne wyposażenie, bez wypadku - 85.000 zł. Legnica, tel. 0889/71-11-18

JEEP GRAND CHEROKEE, 2000 r., 102 tys. km, 4700 ccm, benzyna, czarny, ABS, alarm, aluminiowe felgi, skórzana tapicerka, bez wypadku, ciemne szyby, automatic, podgrz. siedzenia, pełne wyposażenie, wszystkie el. dodatki, stan b. dobry - 75.000 zł. Legnica, tel. 0889/71-11-58

JEEP GRAND CHEROKEE, 2000/01 r., 4700 ccm, benzyna, czarny, skórzana tapicerka, tempomat, RO z CD - 59.000 zł. Opole, tel. 0601/63-38-88

JEEP GRAND CHEROKEE CRD, 2001 r., 2700 ccm, czarny metalic, pełne wyposażenie - 84.000 zł. Wrocław, tel. 0607/29-94-60

JEEP WRANGLER, 1991 r., 4000 ccm, czerwony, aluminiowe felgi, nowe opony, niklowany przód, sprowadzony w całości, zarejestrowany, halogeny, wspomaganie kier., stan b. dobry - 19.900 zł lub zamienię. Chojnów, powiat legnicki, tel. 0602/89-20-52

KIA SPORTAGE, 1994 r., 142 tys. km, 2000 ccm, wtrysk, granatowy, bez wypadku, ABS, 4 el. otwierane szyby, welurowa tapicerka, wspomaganie kier., nowe opony, immobilizer, stan b. dobry - 10.700 zł + opłaty. Rawicz, tel. 0502/03-54-48

KIA SPORTAGE, 1995 r., 156 tys. km, 2000 ccm, TD, granatowy metalic, hak, wspomaganie, cent. zamek - 22.000 zł. Wrocław, tel. 0501/25-09-82 (zdjęcia do tej oferty można zobaczyć w internecie pod numerem - AR0384 http://wkz.autogielda.com.pl)

KIA SPORTAGE, 1999 r., 112 tys. km, 2000 ccm, benzyna, zielony metalik, kupiony w salonie w Polsce, homologacja na ciężarowy, pierwszy właściciel - 24.000 zł. Wrocław, tel. 0501/57-18-11 (zdjęcia do tej oferty można zobaczyć w internecie pod numerem - A02176 http://wkz.autogielda.com.pl)

KIA SPORTAGE MRDI, 1999 r., 89 tys. km, 2000 ccm, benzyna, granatowy, ABS, skórzana kierownica, el. otwierane szyby, el. regul. lusterka, kupiony w salonie, możliwe raty - 23.500 zł. Wrocław, tel. 0604/09-15-52, 071/359-15-94

KIA SPORTAGE, 2000 r., 134 tys. km, 2000 ccm, benzyna, inst. gaz., zielony metalik, kupiony w kraju w salonie, garażowany, stan bardzo dobry, napęd 4x4, orurowany, halogeny, pełne wyposażenie el., klimatyzacja, przyciemnione szyby, opony z Wranglera, relingi dachowe, alum. felgi, po tuningu wizualnym, nowe amortyzatory szczęki i klocki - 33.900 zł. Oława, tel. 0501/05-45-02

KIA SPORTAGE, 2000 r., 153 tys. km, 2000 ccm, benzyna, ciemnozielony, zadbany, I właściciel, bez wypadku, klimatyzacja, el. otwierane szyby, el. regul. lusterka, 4x4 - 32.000 zł. Mińsk, tel. 075/647-03-26

LADA NIVA, 1990 r., 110 tys. km, 1600 ccm, benzyna, zielony, 5-biegowy, po wymianie blacharki, zawieszenia, ukł. hamulcowego i wydechowego, nowa tapicerka i opony, stan b. dobry - 8.500 zł. Prudnik, tel. 0604/43-51-54

LADA NIVA, 1994 r., 82 tys. km, 1600 ccm, zielony, 4x4, bez korozji, nie wymaga napraw, stan idealny - 9.500 zł. Kłodzko, tel. 0888/08-56-26

LADA NIVA, 1996 r., 120 tys. km, 1700 ccm, stan b. dobry, inst. gazowa, hak, garażowany - 13.500 zł. Głogów, tel. 0505/09-26-86

LADA NIVA, 1998 r., 95 tys. km, 1700 ccm, benzyna, inst. gaz., bordowy, 4x4, nie wymaga napraw, stan idealny - 15.500 zł. Kłodzko, tel. 0888/08-56-26

LADA NIVA, 1998/99 r., 110 tys. km, 1700 ccm, wtrysk, ciemnozielony, RO, napęd 4x4, stan b. dobry - 14.500 zł. Żary, tel. 068/360-40-74, 0696/41-83-74

LAND ROVER, 1991 r., 3500 ccm, benzyna, inst. gaz., kawowy, pełne wyposażenie, aluminiowe felgi - 15.500 zł lub zamienię na droższy, z dopłatą 15.000 zł. Wrocław, tel. 0603/21-80-09

LAND ROVER, 1999 r., 119 tys. km, 1800 ccm, zielony metalik, RO, pełne wyposażenie oprócz skórzanej tapicerki, sprowadzony w całości - 80.000 zł. Głogów, tel. 0502/25-29-62

LAND ROVER FREELANDER, 1999 r., 119 tys. km, 1800 ccm, benzyna, zielony metalic, RO, pełne wyposażenie oprócz skórzanej tapicerki, sprowadzony w całości - 80.000 zł. Głogów, tel. 0502/25-29-62

LEXUS RX 300, 1998 r., 34 tys. km, 2997 ccm, czarny, szyberdach, automatic, klimatronic, alum. felgi, szara skórzana tapicerka, tempomat, komputer pokładowy, 4 poduszki pow., RO z CD, regulowane i podgrzewane fotele z pamięcią ustawień, bez wypadku, maksymalne wyposażenie, stan idealny - 120.000 zł. Wrocław, tel. 0601/87-12-50

MERCEDES 230 G, 1986 r., 2300 ccm, benzyna, złoty metalik, automatic, stan b. dobry, 3-drzwiowy - 27.500 zł lub zamienię na Mercedesa Vito, z dopłatą. Tel. 0693/49-83-75

MERCEDES 240 G, 1985 r., 170 tys. km, 2400 ccm, diesel, biały, bez wypadku, długi, poszerzany, serwisowany, bez rdzy, zadbany, stan idealny - 35.500 zł. Głogówek, tel. 077/437-19-47, 0603/60-33-06

MERCEDES 270 ML, 2001/02 r., 100 tys. km, 2700 ccm, CDI, srebrny metalic, nowy model, I właściciel, kupiony w salonie w kraju, serwisowany, pełne wyposażenie, homologacja na dostawczy, stan idealny - 150.000 zł. Wrocław, tel. 0609/47-72-91

MERCEDES 320 ML, 1998 r., benzyna, inst. gaz., czarny, klimatyzacja, skórzana tapicerka, pełne wyposażenie - 106.000 zł. Strzelce Opolskie, tel. 0600/65-92-88

MERCEDES 320 ML, 2000 r., 3200 ccm, srebrny, pełne wyposażenie - 83.000 zł. Wrocław, tel. 0601/70-99-99

O **MITSUBISHI L200 PICK-UP, 1994 r., 2500 ccm, turbo D, 5-osobowy, 4-drzwiowy, 4x4, długa skrzynia ładunkowa, orurowany - 23.000 zł lub zamienię na VW Transporter T4. Bolesławiec, tel. 0501/59-93-32 W03007504**

MITSUBISHI PAJERO, 1986 r., 180 tys. km, 2500 ccm, turbo D, srebrny, 3-drzwiowy, orurowany, do rejestracji - 4.500 zł. Wrocław, tel. 0607/19-33-83

MITSUBISHI PAJERO, 1986 r., 355 tys. km, 2300 ccm, turbo D, orurowany, RO + głośniki, stan dobry - 9.000 zł. Jordanowo, gm. Świebodzin, tel. 068/381-11-58, 0602/74-13-73

MITSUBISHI PAJERO, 1988 r., 172 tys. km, 2500 ccm, turbo D, srebrno-niebieski, krótki, wspomaganie kier., hak, halogeny, orurowany, aluminiowe felgi + kpl. kół, stan dobry - 13.500 zł. Bystrzyca Kłodzka, tel. 0605/99-61-40

MITSUBISHI PAJERO, 1989 r., 205 tys. km, 3000 ccm, benzyna, inst. gaz., granatowy metalic, orurowany, centr. zamek, wspomaganie kier., szyberdach, tylne nadkola do poprawek blacharsko-lakierniczych, po remoncie przedniego zawieszenia i układu hamulcowego, ważny przegląd i OC - 12.500 zł lub zamienię na busa. Niedźwiednik, tel. 074/819-58-82, 0602/55-43-90

MITSUBISHI PAJERO, 1989 r., 3000 ccm, benzyna, orurowany, aluminiowe felgi, kpl. kół zimowych, ciemne szyby, stan dobry - 12.800 zł. Brzeg, tel. 0502/44-88-75

MITSUBISHI PAJERO, 1989 r., 230 tys. km, 2500 ccm, turbo D, srebrny, wspomaganie kier., szyberdach, hak, centr. zamek, alarm, orurowany z przodu, progi, halogeny, krótki, nie wymaga remontu, stan b. dobry - 13.900 zł. Nowe Miasteczko, pow. nowosolski, tel. 0608/32-16-39

MITSUBISHI PAJERO CABRIO, 1991 r., 210 tys. km, 2500 ccm, TDI, grafitowy, stan dobry, 4x4, el. ster. lusterka i reflektory, hak, przegląd do 2006 r., nowy typ nadwozia - 16.500 zł. Borówno, tel. 074/845-08-19

MITSUBISHI PAJERO, 2000 r., 3200 ccm, pełne wyposażenie - 14.500 EUR + opłaty. Świdnica, tel. 0607/63-99-31, 0609/59-00-62

NISSAN PATROL, 1986 r., 240 tys. km, 2800 ccm, TD, szary metalic, hak, wspomaganie - 15.500 zł. Wrocław, tel. 0501/25-09-82 (zdjęcia do tej oferty można zobaczyć w internecie pod numerem - AR0383 http://wkz.autogielda.com.pl)

NISSAN PATROL, 1987 r., 3300 ccm, turbo D, krótki, 5-osobowy - 12.500 zł. Leszno, tel. 0601/93-03-22

NISSAN PATROL LONG, 1989 r., 230 tys. km, 3300 ccm, 7-osobowy, napęd 4x4, nowe sprzęgło, wspomaganie, wymieniony tylny most - 14.500 zł. Duszniki Zdrój, tel. 074/866-91-29, 0607/67-20-07

NISSAN PATROL, 1990 r., 2800 ccm, turbo D, wersja hiszpańska - 2.800 EUR. Krapkowice, tel. 0501/07-31-91

NISSAN PATROL, 1990 r., 2800 ccm, turbo D, bagażnik dachowy, halogeny, orurowany, RO + głośniki, atrakcyjny wygląd, przegląd do 11.2005 r. - 15.000 zł. Polanica Zdrój, powiat kłodzki, tel. 0693/30-30-04

NISSAN PATROL, 1990 r., 2800 ccm, turbo D, biały, 7-osobowy, orurowany, po remoncie kapitalnym silnika, nowe opony, RO+CD, alarm, centr. zamek - 18.400 zł. Legnica, tel. 0502/56-66-90

NISSAN PATROL, 1991 r., 126 tys. km, 2800 ccm, diesel, czarny, wspomaganie kier., 7-osobowy, długi, bez wypadku - 23.999 zł. Żagań, tel. 0604/63-07-18

NISSAN PATROL GR Y60, 1991/94 r., 213 tys. km, 2800 ccm, turbo D, czarny, 5-osobowy, centr. zamek, el. otwierane szyby, klimatyzacja, alarm, blokada skrzyni biegów, webasto wodne, RO MP3, CB, bez wypadku, opony 22" nowe, chromowane felgi, atrakcyjny wygląd, stan b. dobry - 35.000 zł. Wrocław, tel. 0601/72-51-82

NISSAN PATROL LONG, 1992 r., 276 tys. km, 2800 ccm, turbo diesel, czarny, stan bardzo dobry, serwisowany, nieużywany w terenie, atrakcyjny wygląd, alarm, centralny zamek, hak, ciemne szyby - 29.000 zł. Kłodzko, tel. 0605/44-04-50 (zdjęcia do tej oferty można zobaczyć w internecie pod numerem - A02156 http://wkz.autogielda.com.pl)

NISSAN PATROL HR, 1995 r., 260 tys. km, 2800 ccm, diesel, grafitowy, długi, 9-osobowy, wspomaganie kier., centr. zamek, alarm, napęd 4x4, kupiony w salonie - 32.000 zł. Wrocław, tel. 0604/08-15-52, 071/359-15-94

NISSAN PATROL GR, 1999/00 r., 160 tys. km, 2800 ccm, TDI, złoty metalic, klimatyzacja, poduszka pow., RO, wszystkie el. dodatki, I właściciel, serwisowany, stan b. dobry, sprowadzony - 58.000 zł + opłaty 2.600 zł. Nysa, tel. 077/433-03-14, 0502/53-53-11

NISSAN TERRANO, 1988 r., 170 tys. km, 2400 ccm, kawowy, 2-drzwiowy, relingi dachowe, napęd 4x4, zadbany, kilka dni w kraju, stan techn. idealny, techn. sprawny - 7.000 zł. Pleszew, tel. 0691/75-24-07

NISSAN TERRANO, 1989 r., 165 tys. km, 2400 ccm, szary metalic, 4 x 4, bez wypadku, nowa inst. gazowa, zarejestrowany, zadbany, stan b. dobry - 11.600 zł. Miłosław, tel. 0504/21-20-28

NISSAN TERRANO, 1990 r., 178 tys. km, 2400 ccm, benzyna, granatowy metalic, napęd 4x4, poszerzony, aluminiowe felgi, orurowany, regulowana kierownica, stan idealny - 14.600 zł. Milicz, tel. 0660/29-02-04

NISSAN TERRANO LONG, 1993 r., 242 tys. km, 3000 ccm, zielony metalik, automatic, wersja amerykańska; nowa inst. gazowa, klimatyzacja, skórzana tapicerka, podgrz. siedzenia, tempomat, alum. felgi, regul. zawieszenie, progi boczne, orurowany przód, wszystkie el. dodatki, cena - 28.000 zł, zamienię na busa VW Transportera T4 osobowego. Duszniki Zdrój, tel. 074/866-91-29, 0607/67-20-07

NISSAN TERRANO, 1993 r., 151 tys. km, 2400 ccm, benzyna, bordowy metalik, pełny wtrysk, obrotomierz, hak, nowe opony, RO z RDS-em, zadbany, właściciel niepalący, ciemne szyby, wspomaganie kier., centr. zamek, dzielone tylna kanapa, 3 dni w kraju - 22.000 zł. Oława, tel. 0509/72-52-52

NISSAN TERRANO II, 1993/94 r., 124 tys. km, 2400 ccm, benzyna, biały, 5-drzwiowy, relingi dachowe, hak, wspomaganie kier., centr. zamek, inst. gazowa, w kraju od miesiąca, karta pojazdu, stan b. dobry - 23.500 zł. Chojnów, powiat legnicki, tel. 076/818-78-18, 0602/17-59-38

NISSAN TERRANO II, 1993/94 r., 190 tys. km, 2700 ccm, turbo diesel, bordowy metalik, centralny zamek, el. reg. lusterka, RO, orurowany, 7-osobowy, zarejestrowany, stan techniczny bardzo dobry - 24.500 zł. Jelenia Góra, tel. 0693/35-60-22

NISSAN TERRANO, 1994 r., 180 tys. km, 2700 ccm, TD, aluminiowe felgi, el. otwierane szyby, centr. zamek, telefon, kpl. kół zimowych, RO z CD, sprowadzony, zarejestrowany - 24.500 zł. Zagrodno, powiat złotoryjski, tel. 0504/60-82-86, 076/877-31-83

NISSAN TERRANO II, 1996 r., 146 tys. km, 2700 ccm, zielony metalik, intercooler, el. otw. szyby, centr. zamek + pilot, poduszka pow. kierowcy, RO, 5-drzwiowy, hak, stan b. dobry - 42.000 zł. Gostyń, tel. 0605/96-84-39

NISSAN TERRANO, 1996 r., 190 tys. km, 2700 ccm, TDI, 150 KM, zielony metalik, przerobiony na model 2004 r., ABS, klimatyzacja, poduszka pow., drewniane wykończenia, po tuningu, nowe zawieszenie, serwisowany, atrakcyjny wygląd, stan b. dobry, 7-osobowy - 54.000 zł lub zamienię na tańszy. Głogów, tel. 0692/43-98-70 matis33@op.pl

O **NISSAN TERRANO II, 2001 r., 66 tys. km, 2700 ccm, diesel, bordowy, stan idealny, kupiony w salonie, serwisowany, pełne wyposażenie, aluminiowe felgi, szyberdach, relingi dachowe, nowe opony, orurowany, zarejestrowany na 5 miejsc + 2 miejsca - 77.000 zł lub zamienię na tańszy. Tel. 071/317-32-78 W01010625**

OPEL CAMPO, 1993 r., 2300 ccm, benzyna, czerwony, 4-drzwiowy, napęd 4x4 - 18.000 zł. Kielczów, powiat wrocławski, tel. 0602/74-75-01

OPEL FRONTERA SPORT, 1993 r., 114 tys. km, 2000 ccm, wiśniowy metalik, wspomaganie kier., ABS, el. otw. szyby, el. regul. i podgrzewane lusterka, centarlny zamek, regul. kierownica i reflektory, napęd 4x4, zdejmowany twardy dach, szyberdach, alum. felgi, nowe opony, w kraju od 6 miesięcy, stan idealny - 17.890 zł. Wrocław, tel. 071/390-46-28

OPEL FRONTERA SPORT, 1993 r., 2000 ccm, szary metalic, wspomaganie kier., 4 x 4, aluminiowe felgi, częściowo ściągany dach, stan idealny, bez wypadku, sprowadzony z Niemiec, po opłatach, akcyza opłacona, gotowy do rejestracji, kompletna dokumentacja - 16.800 zł. Pleszew, tel. 062/741-96-69, 0600/14-72-01

OPEL FRONTERA SPORT, 1993 r., 90 tys. km, 2000 ccm, benzyna 115 KM, turkusowy metalic, oryginalny przebieg, 4x4, el. otwierane szyby i regul. lusterka, wspomaganie kier., centr. zamek, bez wypadku, ściągany dach, 2 szyberdachy, relingi dachowe, w kraju od 2 tygodni, opłacony, karta pojazdu, zarejestrowany, stan idealny - 19.500 zł. Wrocław, tel. 0504/45-54-68, nr GG: 6576062

OPEL FRONTERA SPORT, 1993/94 r., 114 tys. km, 2000 ccm, wiśniowy metalik, alum. felgi, centr. zamek, el. otw. szyby, el. reg. i podgrzewane lusterka, ABS, RO z CD, szyberdach, twardy zdejmowany dach, hak, nowe opony, kpl. dokumentacja, stan idealny - 17.900 zł. Wrocław, tel. 0509/55-81-62

OPEL FRONTERA SPORT, 1994 r., 2000 ccm, benzyna, wspomaganie kier., napęd 4x4, alum. felgi, atrakcyjny wygląd, ściągany dach (tylna część), sprowadzony z Niemiec, opłacony, zarejestrowany - 22.500 zł. Żary, tel. 0600/18-69-38

OPEL FRONTERA SPORT, 1994 r., 109 tys. km, 2000 ccm, benzyna, czarny metalik, stan idealny, zarejestrowany, orurowany, RO + 4 głośniki, hak, sztywny dach, szyberdach, wspomaganie kier., el. regul. lusterka, skórzana kierownica, oryg. przebieg, nowy akumulator - 18.600 zł. Wschowa, tel. 0604/07-68-87

OPEL FRONTERA LONG, 1994 r., 180 tys. km, 2400 ccm, benzyna, niebieski, pełne wyposażenie el., aluminiowe felgi, napęd 4x4, RO, opłacony, przygotowany do rejestracji - 19.000 zł. Wałbrzych, tel. 074/845-15-85, 0601/18-66-31

OPEL FRONTERA, 1994 r., 190 tys. km, 2300 ccm, TDI, szary metalik, klimatyzacja, centr. zamek, 5-drzwiowy, RO, hak, wspomaganie kier. - 20.500 zł. Krobia, powiat gostyński, tel. 065/571-12-33, 0601/07-14-82

OPEL FRONTERA SPORT, 1994/95 r., 138 tys. km, 2000 ccm, 115 KM, błękitny metalik, bez wypadku, I właściciel, w kraju od miesiąca, zarejestrowany, książka serwisowa, 4x4, orurowany, hak, el. otw. szyby, wspomaganie kier., CD, stan b. dobry - 18.800 zł. Wałbrzych, tel. 0605/44-01-55

OPEL FRONTERA, 1995 r., 2400 ccm, benzyna, srebrny metalic, centr. zamek, szyberdach, orurowany, sprowadzony z Niemiec, stan b. dobry - 3.000 EUR + opłaty. Iłowa, powiat żagański, tel. 0608/39-71-14

OPEL FRONTERA, 1995 r., 2400 ccm, benzyna, srebrny metalic, centr. zamek, szyberdach, orurowany, sprowadzony z Niemiec, stan b. dobry - 12.300 zł + opłaty. Iłowa, powiat żagański, tel. 0880/88-25-81

OPEL FRONTERA, 1995 r., 2400 ccm, benzyna, zielony metalic, w kraju od tygodnia - 18.000 zł. Milicz, tel. 0609/27-94-67, 0509/32-67-66

OPEL FRONTERA, 1995 r., 74 tys. km, 2300 ccm, diesel, zielony, 5-drzwiowy, el. regul. lusterka, szyberdach - 21.500 zł. Leszno, tel. 065/526-87-91, 0608/05-47-70

OPEL FRONTERA LONG, 1996 r., 2500 ccm, tds, granatowy metalik, centr. zamek, el. otw. szyby i reg. lusterka, 2 poduszki pow., aluminiowe felgi, relingi dachowe, RO, welurowa tapicerka, zadbany, rury z przodu, halogeny, sprowadzony z Niemiec - 31.500 zł na gotowo. Legnica, tel. 076/723-72-22, 0601/14-10-12

OPEL FRONTERA SPORT, 2000 r., 63 tys. km, 2200 ccm, TDL, perłowosrebrny, pełne wyposażenie oprócz skórzanej tapicerki i nawigacji, bez wypadku, I rej. 03.2001 roku - 50.000 zł lub zamienię na Opla Vivaro, lub inny powyżej 2000 roku. Kalisz, tel. 062/757-76-13, 0698/67-27-04

OPEL MONTEREY LONG, 1993 r., 3200 ccm, benzyna, inst. gaz., bordowy metalik, wspomaganie kier., ABS, klimatyzacja, el. regul. lusterka, el. otw. szyby i szyberdach, aluminiowe felgi, orurowany, 5-drzwiowy - 16.000 zł. Brzeg, tel. 077/411-57-90, 0602/66-59-74

OPEL MONTEREY, 1993 r., 170 tys. km, 3200 ccm, V6, srebrny metalik, sprowadzony, opłacony, nowa inst. gazowa, pełne wyposażenie, klimatyzacja, tempomat, podgrz. siedzenia, el. regul. lusterka, przedłużony - 21.000 zł. Ząbkowice Śląskie, tel. 074/815-91-70, 0607/07-35-36

OPEL MONTEREY, 1994 r., 2500 ccm, TDI, napęd 4x4, ABS, RO z CD, wspomaganie kier. Bolesławiec, tel. 0603/41-84-77

RANGE ROVER, 1995 r., 210 tys. km, 4600 ccm, benzyna, inst. gaz., grafitowy metalic, sprowadzony ze Szwajcarii, zarejestrowany, pełne wyposażenie, skórzana tapicerka jasna, nowe opony, kpl. dokumentacja, stan b. dobry, bez wypadku - 49.000 zł lub zamienię. Chojnów, powiat legnicki, tel. 076/818-67-41, 0601/79-95-73

SATURN VUE, 2003 r., 47 tys. km, 2200 ccm, benzyna, srebrny metalic, pełne wyposażenie oprócz skórzanej tapicerki i automatycznej skrzyni biegów - 67.000 zł. Wrocław, tel. 0601/70-99-99

SUZUKI SAMURAI, 1982 r., 1000 ccm, benzyna, bordowy metalic, 4x4, 3-drzwiowy, 4-osobowy, sprowadzony z Niemiec - 5.900 zł + opłaty. Oława, tel. 0605/27-64-42, 0506/45-85-05

SUZUKI SAMURAI, 1984 r., 1000 ccm, benzyna, zielony metalik, napęd 4x4, halogeny, miękki dach, orurowany, kompletna dokumentacja, zarejestrowany - 9.500 zł. Lubin, tel. 0601/05-79-89

SUZUKI SAMURAI SJ 410, 1985 r., 20 tys. km, 1000 ccm, zielony metalic, miękki dach, stan b. dobry, zarejestrowany, książka serwisowa - 7.000 zł. Trzebnica, tel. 0505/09-50-71

SUZUKI SAMURAI, 1986 r., 1300 ccm, grafitowy, po gruntownym serwisie, sprowadzony, zarejestrowany - 8.000 zł. Jelenia Góra, tel. 0502/15-74-41

SUZUKI SAMURAI SJ 413 CABRIO, 1987 r., 123 tys. km, 1300 ccm, czerwony, sprowadzony z Niemiec, do malowania 3 elementy, plandeka, hak - 5.900 zł. Świdnica, tel. 074/850-97-01, 074/852-63-22, 0606/81-72-30

SUZUKI SAMURAI CABRIO, 1990 r., bez korozji, orurowany, hak - 4.900 zł + opłaty. Lubsko, tel. 068/457-36-45, 0503/40-84-50

SUZUKI VITARA CABRIO, 1989 r., 1600 ccm, benzyna, 4x4, sprowadzony z Niemiec - 9.000 zł. Siekierczyn, powiat lubański, tel. 075/722-14-14 wieczorem, 0601/77-68-45

SUZUKI VITARA, 1991 r., 1600 ccm, benzyna, 3-drzwiowy, el. otwierane szyby, centr. zamek, aluminiowe felgi, orurowany, stalowy dach, el. regul. lusterka - 12.600 zł. Wrocław, tel. 0693/56-14-35

SUZUKI VITARA CABRIO, 1992 r., 120 tys. km, 1600 ccm, grafitowy, RO, hak, do poprawek lakierniczych - 13.500 zł. Leszno, tel. 0603/30-35-65

SUZUKI VITARA X-90, 1997 r., 92 tys. km, 1600 ccm, 16V, wtrysk, niebieski metalik, 4x4, w kraju od miesiąca, oclony, zarejestrowany, karta pojazdu, kompletna dokumentacja, bez wypadku, oryg. przebieg, 2-osobowy, szklany zdejmowany dach, 2 poduszki pow., wspomaganie kier., centr. zamek, el. otw. szyby, RO, ABS, el. reg. reflektory, serwis. - 23.900 zł, możliwe raty lub zamiana. Kamienna Góra, tel. 0501/87-15-93

TARPAN HONKER, 1990 r., 1900 ccm, diesel, z silnikiem Citroena, 9-osobowy - 8.500 zł. Środa Śląska, tel. 071/317-37-36, 0608/26-31-12

TARPAN HONKER, 1994 r., 2500 ccm, diesel (Iveco), zielony - 8.000 zł. Świeradów Zdrój, tel. 075/781-68-74, 0602/40-45-65

TOYOTA 4RUNNER, 1991 r., 145 tys. km, 3000 ccm, inst. gaz., bordowy metalik, wersja amerykańska, alum. felgi, oświetlone progi boczne, wszystkie el. dodatki, szyberdach, napęd 4x4, techn. sprawny, orurowany przód, cena - 20.000 zł lub zamienię na VW Transportera T4 busa,

sprowadzony - 13.200 zł. Pieńsk, powiat zgorzelecki, tel. 075/778-62-81, 0606/43-36-31

AUDI A3, 1997 r., 1600 ccm, 101 KM, perłowoniebieski, uszkodzony przód, 2 poduszki pow., klimatronic, pełne wyposażenie elektr., RO, centr. zamek, alum. felgi 17", kpl. kół zimowych, immobilizer, w kraju od pół roku, zarejestrowany w kraju - 23.000 zł. Świdnica, tel. 0888/14-94-74

AUDI A4, 1995 r., 123 tys. km, 1600 ccm, ceglasty metalik, 2 poduszki pow., el. otw. szyby, el. reg. lusterka, wspomaganie kier., ABS, do lakierowania 4 elementy, błotniki, drzwi, stan ogólny b. dobry - 15.200 zł. Bolesławiec, tel. 0694/01-23-45, 0698/21-32-39

AUDI A4, 1996 r., 104 tys. km, 1600 ccm, bordowy, lekko uszkodzony przód - 22.000 zł. Oława, tel. 071/303-70-69, 0601/75-30-21

AUDI A4 SEDAN, 1996 r., 1900 ccm, TDI, zielony metalik, klimatronic, el. otw. szyby, ABS, RO, inne dodatki, uszkodzony lekko przód (lewa strona) (koszt naprawy ok. 1.500 zł), techn. sprawny, stan b. dobry - 22.700 zł. Wrocław, tel. 0508/68-98-38

AUDI A4, 1998 r., 2500 ccm, TDI, perłowozielony, klimatronic, komputer, obtarty lewy bok, pełna dokumentacja - 20.900 zł. Wrocław, tel. 0660/77-34-50

AUDI A4, 1999 r., 95 tys. km, 1800 ccm, turbo, seledynowy, uszkodzony prawy tył i przód, sprawny - 4.500 EUR + opłaty. Wrocław, tel. 071/791-25-56

AUDI A6 C4, 1994 r., 2500 ccm, TDI, uszkodzony, zdekompletowany, kpl. dokumentacja - 4.000 zł. Wałbrzych, tel. 0604/24-14-22

AUDI A6 AVANT, 1995 r., 2600 ccm, ciemnografitowy, klimatronic, pełne wyposażenie el., bez wypadku, serwisowany, do poprawek lakierniczych - 17.000 zł. Wrocław, tel. 0698/68-86-98

AUDI A6 AVANT QUATTRO, 1995 r., 2800 ccm, srebrny, ABS, wspomaganie kier., el. ster. szyby i lusterka; klimatronic, uszkodzony tył - 15.700 zł. Legnica, tel. 0606/26-18-35

AUDI A6, 1995/96 r., 2500 ccm, TDI, biały, 2 poduszki pow., welurowa tapicerka, klimatronic, podgrz. siedzenia, bez wypadku, uszkodzona pompa wtryskowa - 25.800 zł. Bolesławiec, tel. 075/734-20-75, 0608/10-08-32

AUDI A6 KOMBI QUATTRO, 1996 r., 240 tys. km, 2500 ccm, TDI, 140 KM, zielony metalik, uszkodzony lewa część przodu, silnik sprawny, klimatronic, el. otw. szyby, centr. zamek, szyberdach, 2 poduszki pow. (wystrzelone), wspomaganie i regul. kierownicy, hak, 6-biegowy - 15.500 zł. Polanica Zdrój, powiat kłodzki, tel. 0505/08-20-20

AUDI A6 AVANT, 1997 r., 250 tys. km, 2500 ccm, TDI 140 KM, czarny metalik, 6-biegowy, czarna skórzana tapicerka, ABS, pełne wyposażenie el., 2 poduszki pow., 4 podgrz. siedzenia, el. reg. lusterka, klimatyzacja, drewniane wykończenia, alum. felgi, w kraju od 4 mies., lekko uszkodzony, książka serwisowa, pełne wyposażenie - 33.000 zł. Legnica, tel. 076/722-54-15, 0693/58-58-08

AUDI A6, 1998/99 r., 1900 ccm, TDI, kolor srebrny, klimatronic, el. otwierane szyby, aluminiowe felgi, RO z CD, uszkodzony prawy przód, kupiony w kraju - 6.500 EUR. Tel. 0502/45-18-25

AUDI A8, 1994 r., 4200 ccm, zielony metalik, uszkodzony prawy przód i prawy tył, poduszki pow. całe - 25.500 zł. Zielona Góra, tel. 0880/54-94-91

AUDI A8 QUATTRO, 1995 r., 4200 ccm, perłowoczarny, pełne wyposażenie oprócz skórzanej tapicerki, aluminiowe felgi 19" - 28.000 zł. Lubin, tel. 0501/85-44-91

AUDI A8 QUATTRO, 1995 r., 150 tys. km, 4200 ccm, czarny, uszkodzony przód i bok prawy, pełne wyposażenie - 30.000 zł. Wrocław, tel. 0603/08-55-77

AUDI A8, 1996 r., pełne wyposażenie, uszkodzone drzwi i błotnik - 5.600 EUR + opłaty. Krapkowice, tel. 0604/05-52-41

AUDI A8 QUATTRO, 2000 r., 147 tys. km, 3300 ccm, TDI, szary metalik, pełne wyposażenie, alum. felgi, ksenonowe reflektory, parktronic, w kraju od 3 dni, przetarty przedni lewy błotnik i drzwi (do lakierowania), I właściciel, serwisowany, stan idealny - 96.000 zł. Szprotawa, powiat żagański, tel. 068/376-23-52, 0605/06-28-52

BMW 3 E-36, 1992 r., 150 tys. km, 2500 ccm, TDS, czarny metalik, pełne wyposażenie, skórzana tapicerka, klimatyzacja, uszkodzony przód, podłużnice nieruszone, zarejestrowany w kraju, 2 kpl. kół (letnie i zimowe), techn. sprawny + części - 11.500 zł. Rawicz, tel. 0889/71-99-54

BMW 316 i COMPACT, 1995 r., biały, lekko uszkodzony lewy przód - 2.500 EUR + opłaty. Chrząstawa Mała, tel. 071/318-96-58 po godz. 17, 0605/25-90-89

BMW 520, 1989 r., 2000 ccm, + inst. gazowa, czarny, 3 miesięczna inst. gazowa, 3 miesiące w kraju, ABS, centr. zamek, wspomaganie kier., el. reg. lusterka, RO BMW, hak odpinany, nowe amortyzatory, po wymianie pasków i płynów, bez wypadku, stan techn. b. dobry, do poprawek lakierniczych - 10.200 zł lub zamienię na inny, w tej cenie. Chocz, tel. 0888/37-10-52

BMW 520, 1991 r., 2000 ccm, 24V, zielony metalik, lekko uszkodzony przód - 7.200 zł (po opłatach). Kalisz, tel. 0880/33-16-15, 0880/21-36-74

BMW 520, 1995 r., 150 tys. km, 2000 ccm, czarny, wspomaganie kier., ABS, skórzana tapicerka, szyberdach, alum. felgi, centr. zamek, alarm + pilot, opłacony, uszkodzony, koszt naprawy - 1.000 zł - 13.000 zł. Legnica, tel. 0607/98-24-81

BMW 520 E-39, 1996 r., 2000 ccm, benzyna, niebieski metalic, ABS, 2 poduszki pow., centr. zamek, ESP, alum. felgi, nowe opony, lekko uszkodzony - 18.500 zł. Zielona Góra, tel. 068/324-47-12

BMW 524, 1990 r., 2400 ccm, TD, szary metalik, uszkodzony przód, klimatyzacja, tempomat, automatic - 6.000 zł, woj. opolskie, tel. 0880/75-67-27

BMW 524 SKŁADAK, 1991/94 r., szary metalic, przerysowana prawa strona, uszkodzony błotnik lewy i zderzak, techn. sprawny - 7.000 zł. Lewin Brzeski, powiat brzeski, tel. 0600/42-50-73

BMW 525, 1988 r., 210 tys. km, 2500 ccm, benzyna, czarny, 5-biegowy, el. ster. szyby i lusterka, szyberdach, wspomaganie kier., uszkodzona uszczelka pod głowicą, stan idealny - 4.950 zł. Legnica, tel. 0888/80-69-51

BMW 525 i, 1990 r., 200 tys. km, 2500 ccm, granatowy metalik, wspomaganie kier., centr. zamek, el. ster. lusterka i szyberdach, alum. felgi, przetarty prawy przedni błotnik, zadbany, stan b. dobry - 9.700 zł. Legnica, tel. 0698/61-49-18

BMW 525 i, 1991 r., 2500 ccm, 24V, V6, czarny, inst. gazowa, pełne wyposażenie oprócz skórzanej tapicerki, poduszka pow., serwisowany, uszkodzony przód (błotnik, kierunkowskaz) - 13.500 zł. Wrocław, tel. 0603/52-24-34

BMW 525 E-34 SEDAN, 1992 r., 2500 ccm, diesel, zielony metalik, automatic, el. ster. szyby, lusterka i szyberdach, podgrzewane siedzenia, podlokietniki, alum. felgi 16", maska silnika z szerokim grillem, przyciemniane szyby, silnik do remontu, po remoncie zawieszenia i hamulców, zarejestrowany - 6.900 zł. Polkowice, tel. 0609/14-29-06

BMW 525, 1992 r., 2500 ccm, inst. gaz., granatowy, pełne wyposażenie, do małych poprawek - 8.900 zł. Legnica, tel. 0603/30-48-23, 0880/07-05-96

BMW 525 KOMBI, 1993 r., 200 tys. km, 2500 ccm, tds, atramentowy metalik, wspomaganie kier., centr. zamek, ABS, ASR, alarm + pilot, ciemne szyby, 2 szyberdachy, szeroki grill, ksenonowe reflektory, jasna welurowa tapicerka, el. otw. szyby i reg. lusterka, lekko uszkodzona prawa strona - 10.300 zł. Polanica Zdrój, tel. 074/869-04-17, 0605/72-16-99

BMW 525 KOMBI, 1993 r., 240 tys. km, 2500 ccm, TDS, czerwony, klimatyzacja, poduszka pow., ABS, wszystkie el. dodatki, 2 szyberdachy, uszkodzony silnik - 10.500 zł + opłaty. Legnica, tel. 0889/82-40-06

BMW 525 tds, 1993/94 r., pełne wyposażenie, po wypadku, uszkodzony przód i dach - 7.500 zł. Nowa Sól, tel. 068/388-60-06, 0888/52-26-78

BMW 525 E-39, 1996 r., 110 tys. km, 2500 ccm, benzyna, biały, pełne wyposażenie oprócz skórzanej tapicerki, sprowadzony - 18.500 zł + opłaty. Grodków, powiat brzeski, tel. 0608/32-95-83

BMW 525 i, 1998 r., 112 tys. km, 2500 ccm, niebieski metalik, uszkodzona prawa strona, do odebrania w Austrii - 16.800 zł, możl. wysłania zdjęć (e-mail). Graz, tel. 0043/67-67-08-47-71, Austria

BMW 525 KOMBI, 1998 r., 150 tys. km, 2500 ccm, TDS, srebrny metalik, automatic, 6 poduszek pow., ksenonowe reflektory, wszystkie el. dodatki, ABS, ASR, RO z CD, wspomaganie kier., centr. zamek, stan b. dobry, lekko uszkodzony - 7900 EUR. Lubin, tel. 0601/27-11-28

BMW 528, 1997/98 r., 120 tys. km, 2800 ccm, benzyna, granatowy metalik, klimatyzacja, skórzana tapicerka, alum. felgi, RO + CD, el. otw. szyby, podgrz. siedzenia, poduszki pow., centr. zamek, wspomaganie kier., uszkodzony przód - 21.000 zł. Kalisz, tel. 0602/57-32-39

BMW 530, 1999 r., 210 tys. km, 3000 ccm, diesel, kremowy, wszystkie el. dodatki, podwójny klimatronic, skrzynia biegów Tiptronic, szyberdach, nawigacja sat., stan b. dobry, lekko uszkodzony przód, techn. sprawny - 30.500 zł. Leszno, tel. 0600/77-62-02

OP033493

WYJAZDY PO AUTA DO BELGII 1997-2003r. DIESLE, PROCHOWICE, tel. 076/858 40 34; 0603 866 892

- BMW 316 SEDAN, 2000 r., 125 tys. km, 1900 ccm, czarny, uszkodzony przez straż pożarną, która ucięła dach, akcyza opłacona - 24.000 zł. Oborniki Śląskie, tel. 071/310-27-81, 0888/12-90-85 K79037965
- BMW 316, 2001 r., 45 tys. km, 1900 ccm, niebieski metalik, uszkodzona lewa strona, akcyza opłacona - 31.000 zł. Oborniki Śląskie, tel. 071/310-27-81, 0888/12-90-85 K79038015

BMW 318 E-36, 1991 r., 220 tys. km, 1800 ccm, benzyna, fioletowy metalic, w kraju od 3 miesięcy, zarejestrowany, po remoncie zawieszenia, szyberdach, el. reg. lusterka, centr. zamek, wspomaganie kier., do lakierowania 2 elementy - 13.000 zł. Środa Śląska, tel. 0880/86-89-28

BMW 318 E-36, 1992/93 r., 180 tys. km, 1800 ccm, biały, el. otw. szyby i reg. lusterka, wspomaganie kier., ABS, klimatyzacja, do poprawek lakierniczych - 6.000 zł. Leszno, tel. 0600/77-62-02

BMW 320, 1985 r., 2000 ccm, alum. felgi, obniżony, sportowy ukł. wydechowy, el. otw. szyby, RO, uszkodzone pierścienie - 3.000 zł. Sobótka, tel. 0505/25-56-80

BMW 320 E-30, 1989/97 r., 170 tys. km, 2000 ccm, benzyna, czarny metalik, garażowany, lekko uszkodzony lewy błotnik, zarejestrowany w kraju - 3.200 zł. Lwówek Śl. Tel. 0606/17-53-92

BMW 320 COUPE, 1995 r., 160 tys. km, 2000 ccm, niebieski, lekko uszkodzona lewa strona, ABS, 2 poduszki pow., skórzana tapicerka, klimatyzacja, wszystkie el. dodatki, na zachodnich tablicach - 3600 EUR. Nowa Sól, tel. 0506/40-83-88

BMW 320 COMPACT, 2002 r., 2000 ccm, TDI, srebrny metalik, uszkodzony dach i lewy bok, 6 poduszek pow., wszystkie el. dodatki, klimatronic, alum. felgi, przód cały - 4.000 EUR. Gromadka, powiat bolesławiecki, tel. 0603/71-61-56

BMW 325 E-36, TDS, 1992 r., 261 tys. km, 2500 ccm, wiśniowy metalik, pełne wyposażenie oprócz skórzanej tapicerki, zarejestrowany, uszkodzony przód (maska silnika i szyba przednia), koszt naprawy ok. 5.000 zł - 10.000 zł. Brzeg, tel. 0602/69-64-07

BMW 325 tds, 1993 r., 2500 ccm, czarny metalik, el. otw. szyby, skórzana tapicerka, poduszka pow., immobilizer, automatic, alum. felgi, uszkodzone lekko drzwi, błotnik i dach - 11.500 zł. Legnica, tel. 0607/82-33-44

BMW 325 tds, 1995 r., 2500 ccm, czarny, pełne wyposażenie, lekko uszkodzony przód, do sprowadzenia - 2.500 EUR + opłaty. Świdnica, tel. 0607/63-99-31, 0609/59-00-62

BMW 520, 1988 r., 2000 ccm, benzyna, inst. gaz., zielony metalic, pełne wyposażenie el., uszkodzona uszczelka pod głowicą, zarejestrowany - 6.000 zł. Kłodzko, tel. 0506/06-82-71, 0509/40-63-10

BMW 520 i, 1989 r., 2000 ccm, benzyna, szary metalik, w kraju od 2 miesięcy, zarejestrowany, karta pojazdu, uszkodzony przód, ABS, el. ster. szyby i lusterka, centr. zamek, zadbany, immobilizer, RO, regul. i wspomaganie kierownicy, nowe opony, stan silnika b. dobry, ważny przegląd i OC - 4.200 zł. Świdnica, tel. 0880/69-13-51, 0607/49-26-06

BMW 530, 2000 r., w kraju od 3 dni, poobcierana lewa strona i dach, pełna dokumentacja - 23.999 zł. Wrocław, tel. 0660/77-34-50

BMW 545 i E-60, 2004 r., 7 tys. km, 4400 ccm, V8, 350 KM, srebrny metalik, ABS, poduszka pow., centr. zamek, el. otw. szyby, klimatronic, alum. felgi, immobilizer, alarm + pilot, nawigacja sat., RO z CD i DVD, biksenonowe reflektory, jasna skórzana tapicerka, stepitronic, PDC, tempomat, dużo dodatków, uszkodzony przód - 128.000 zł. Dzierżoniów, tel. 0692/24-72-48, Niemcy, 0049/17-34-70-14-56

BMW 730 V8, 1992 r., 3000 ccm, benzyna, srebrny metalic, alum. felgi, pełne wyposażenie oprócz skórzanej tapicerki, uszkodzony silnik, w kraju od 2 dni - 2.000 EUR. Lubomierz, powiat lwówecki, tel. 0503/91-05-60

BMW 735, 1988 r., 180 tys. km, 3500 ccm, benzyna, inst. gaz., złoty metalik, pełne wyposażenie, uszkodzony silnik - 4.800 zł. Bolesławiec, tel. 0609/13-03-80

CHRYSLER SEBRING CABRIO LXI, 2004 r., 2700 ccm, benzyna, perłowozłoty, automatic, klimatyzacja, wszystkie el. dodatki, skórzana tapicerka, uszkodzony lekko przód, sprowadzony z USA - 59.500 zł. Wrocław, tel. 0660/73-27-45, 0601/96-60-50

CHRYSLER VOYAGER, 1988 r., 2600 ccm, benzyna, inst. gaz., złoty metalic, 8-osobowy, relingi dachowe, bez wypadku, centr. zamek, klimatyzacja, pełne wyposażenie, do drobnych poprawek - 4.000 zł. Wrocław, tel. 0603/48-45-74

CHRYSLER VOYAGER, 1990 r., uszkodzona uszczelka pod głowicą, stan dobry - 4.000 zł. Lwówek Śląski, tel. 0609/10-27-26

CHRYSLER VOYAGER SE, 1991 r., 3000 ccm, biały, uszkodzona skrzynia biegów - 1.000 EUR + opłaty. Żary, tel. 0691/36-96-36

CHRYSLER VOYAGER, 1997 r., 170 tys. km, 2500 ccm, turbo D, szary metalic, uszk. lewe zawieszenie - 19.000 zł. Świdnica, tel. 074/640-58-90 po godz. 18

CITROEN BERLINGO, 1998 r., 400 tys. km, 1400 ccm, benzyna, wtrysk, ciemnozielony metalik, 5-osobowy, kratka, silnik do remontu lub wymiany, poduszka pow., wspomaganie kier., hak, stan zawieszenia i blacharki b. dobry - 11.000 zł. Wrocław, tel. 071/329-26-57, 0607/10-47-15

CITROEN BERLINGO MULTISPACE, 2002 r., 69 tys. km, 2000 ccm, HDI, srebrny, klimatyzacja, ABS, poduszka pow. - 7.200 EUR + opłaty. Chojnów, powiat legnicki, tel. 0604/24-54-22, 0602/58-06-18

CITROEN BERLINGO, 2003 r., 2000 ccm, HDI, granatowy, uszkodzony tył, po kradzieży przodu - 10.000 zł. Wrocław, tel. 071/791-25-56

CITROEN C5, 2001/02 r., 100 tys. km, 2000 ccm, benzyna, srebrny metalik, klimatronic, alum. felgi, sensor deszczu, zadbany, wystrzelone poduszki pow., kupiony w salonie w Polsce, II właściciel - 29.500 zł. Wrocław, tel. 0601/71-45-50

CITROEN EVASION, 2000/01 r., 98 tys. km, 2000 ccm, HDI, zielony metalic, klimatronic, ogrzew. Webasto, ABS, pełne wyposażenie el., alum. felgi, sensor deszczu, sprowadzony z

BLACHARSTWO LAKIERNICTWO
rama blacharska, kabina lakiernicza
bardzo dobre ceny - 2 lata gwarancji
tel. 071/398-82-53, 0-880 355 370
OP000465

Francji, 4 el. do lakierowania - 32.900 zł. Lubin, tel. 076/846-34-33, 0603/04-90-42

CITROEN JUMPER, 1998 r., 2500 ccm, diesel, biały, przedłużony, podwyższony, uszkodzony silnik, I właściciel - 22.000 zł. Wrocław, tel. 0608/61-83-63

CITROEN JUMPY, 2003 r., 1900 ccm, biały, klimatyzacja, ABS, centr. zamek, el. ster. szyby i lusterka, 3-osobowy, 4 elementy do lakierowania - 23.000 zł. Pleszew, tel. 0506/05-29-33, 0603/89-99-54

CITROEN JUMPY, 2003 r., 2000 ccm, HDI, klimatyzacja, sprowadzony w kraju, pełne wyposażenie elektryczne, do poprawek lewy bok - 21.300 zł. Wrocław, tel. 0660/77-34-50

CITROEN SAXO, 1997 r., 1100 ccm, zarejestrowany - 1.750 zł, możliwość sprzedaży części. Wieruszów, tel. 0608/52-71-99

CITROEN XANTIA KOMBI, 1998 r., 151 tys. km, 1900 ccm, turbo D, klimatyzacja, wszystkie el. dodatki, ABS, poduszka pow., lekko uszkodzony przód - 15.600 zł. Grabów nad Prosną, powiat ostrzeszowski, tel. 0509/02-90-11

- CITROEN XSARA, 1997 r., 1400 ccm, wtrysk, zdekompletowany, polska dokumentacja - 4.400 zł. Wrocław, tel. 0602/77-11-77, 0888/71-39-49 K79037205

CITROEN XSARA PICASSO, 2001 r., 1800 ccm, benzyna, inst. gaz., srebrny, uszkodzony lekko przód, pełne wyposażenie oprócz skórzanej tapicerki - 32.000 zł. Bielawa, tel. 074/833-63-13, 0509/04-89-08

CITROEN XSARA PICASSO, 2002 r., HDI, lekko uszkodzony tył - 5.900 EUR + opłaty. Świdnica, tel. 074/851-10-06, 0608/02-55-98

- CITROEN ZX, 1994 r., 1400 ccm, wtrysk, czarny, sprawny, do poprawek blacharskich, welurowa tapicerka, lusterka ster. od wewnątrz - 3.900 zł. Wrocław, tel. 0602/77-11-77, 0888/71-39-49 K79037185
- DAEWOO ESPERO, 1996 r., 1500 ccm, bordowy, kupiony w salonie w kraju, kpl. dokumentacja, zdekompletowany, krótki, podwyższony - 2.300 zł. Wrocław, tel. 0602/77-11-77, 0888/71-39-49 K79037695

DAEWOO LANOS, 1998 r., 90 tys. km, 1500 ccm, po kradzieży - 3.500 zł. Wrocław, tel. 0604/09-15-52, 071/359-15-94

DAEWOO LANOS SEDAN, 1998 r., 110 tys. km, 1498 ccm, niebieski metalik, centr. zamek, wspomaganie, el. otw. szyby, 3 elementy do malowania, stan dobry - 10.300 zł. Ostrzeszów, tel. 0609/85-38-77

- DAEWOO LANOS SEDAN, 1999 r., 1500 ccm, 16V, zdekompletowany, po dachowaniu, zdekompletowany - 3.900 zł. Wrocław, tel. 0602/77-11-77, 0888/71-39-49 K79037915
- DAEWOO LANOS SEDAN, 1999 r., 1500 ccm, 16V, zielony, 2 poduszki pow., el. ster. szyby i lusterka, wspomaganie kier., welurowa tapicerka, kupiony w salonie w kraju, kpl. dokumentacja, po dachowaniu, zdekompletowany - 4.500 zł. Wrocław, tel. 0602/77-11-77, 0888/71-39-49 K79037505
- DAEWOO LANOS, 2002 r., 1500 ccm, benzyna, inst. gaz., butelkowa zieleń, uszkodzony lewy przód, welurowa tapicerka, lusterka reg. od wewnątrz, homologacja na ciężarowy - 9.500 zł. Wrocław, tel. 0602/77-11-77, 0888/71-39-49 K79037685

DAEWOO MATIZ, 2000 r., uszkodzony, zdekompletowany, kpl. dokumentacja - 2.000 zł. Wałbrzych, tel. 0604/24-14-22

DAEWOO MATIZ, 2000 r., po wypadku, uszkodzony lewy przód, I właściciel - 4.700 zł. Świdnica, tel. 074/853-15-04, 0692/86-40-95

DAEWOO MATIZ, 2000 r., srebrny metalic, uszkodzony prawy przód - 5.500 zł. Głogów, tel. 076/831-24-58, 0603/35-00-07

DAEWOO MUSSO, 1998 r., 2900 ccm, turbo D, zielony metalic, 4x4, RO z CD, klimatyzacja, alarm + pilot, centralny zamek, garażowany, aluminiowe felgi, nowe opony, zadbany, atrakcyjny wygląd, uszkodzona skrzynia biegów - 20.000 zł. Wrocław, tel. 0608/77-97-09

DAEWOO NEXIA SEDAN, 1996 r., 150 tys. km, 1500 ccm, złoty, bogate wyposażenie, klimatyzacja, poduszka pow., el. otw. szyby, I właściciel, kupiony w salonie, zniszczony lakier - 6.500 zł. Wrocław, tel. 0601/59-81-93, 0603/42-10-45

DAEWOO NEXIA, 1996 r., 1500 ccm, benzyna, żółty, 3-drzwiowy, ABS, el. otw. szyby, centr. zamek, wspomaganie kier., poduszka pow., tylne szyby uchylane, pocibijany, techn. sprawny - 3.800 zł + opłaty. Ostrów Wlkp. Tel. 062/733-88-98, 0880/53-77-79

- DAEWOO NEXIA hatchback, 1997 r., 1500 ccm, zielony, alum. felgi, el. dodatki, kpl. dokumentacja, mocno uszkodzony, zdekompletowany, sportowa kierownica - 2.500 zł. Wrocław, tel. 0602/77-11-77, 0888/71-39-49 K79037645
- DAEWOO TICO HATCHBECK, 1997 r., 800 ccm, wiśniowy metalik, uszkodzony tył, przód cały, silnik techn. sprawny, zadbany, kpl. dokumentacja - 3.000 zł. Brzeg, tel. 0889/31-87-18, 0608/83-74-99 K79036445

DAEWOO TICO SX, 1998 r., 800 ccm, benzyna, biały, uszkodzony tył, I właściciel niepalący - 4.000 zł. Wądroże Wielkie, powiat jaworski, tel. 0696/06-87-31

- DAEWOO TICO, 1999 r., 800 ccm, zielony metalik, uszkodzony przedni reflektor i zderzak oraz uszkodzony lekko tył, silnik sprawny, jeżdżący, zarejestrowany, kpl. dokumentacja, możliwość wystawienia faktury VAT - 3.800 zł. Brzeg, tel. 0889/31-87-18, 0608/83-74-99 K79036455

DAIHATSU FEROZA, 1991 r., 1600 ccm, benzyna, uszkodzony błotnik - 11.000 zł. Będkowo k. Trzebnicy, tel. 071/387-49-37, 0606/28-75-78

FIAT 125p, 1990 r., 1500 ccm, benzyna, inst. gaz., czerwony, po remoncie blacharki, uszkodzony silnik, drugi silnik gratis - 1.100 zł. Grabów nad Prosną, powiat ostrzeszowski, tel. 0509/02-90-11

FIAT 126p BIS, 1988 r., 700 ccm, niebieski, przecieki w chłodnicy, niesprawny rozłusznik, ważny przegląd i OC - 550 zł. Polanica Zdrój, tel. 074/868-74-52

FIAT 126p, 1989 r., 650 ccm, niebieski, po remoncie zawieszenia, silnik i skrzynia biegów w dobrym stanie, do drobnych poprawek blacharskich, ważny przegląd i OC do 10.06.2005 r. - 600 zł. Kłodzko, tel. 0607/88-82-65

- FIAT 126p, 1994 r., 600 ccm, czerwony, techn. sprawny, zadbany, nowa deska rozdzielcza - 2.200 zł. Wrocław, tel. 0602/77-11-77, 0888/71-39-49 K79037285

FIAT 126p el, 1995 r., 70 tys. km, 650 ccm, biały, techniczne sprawny, blacharka do remontu - 850 zł. Wrocław, tel. 0605/51-55-38

FIAT 126p, 1997 r. - 450 zł. Nowa Sól, tel. 0506/46-25-26

FIAT BRAVA, 1996 r., 120 tys. km, 1400 ccm, 12V, grafitowy metalik, 2 poduszki pow. (całe), wspomaganie kier., centr. zamek, el. otw. szyby - 6.400 zł. Legnica, tel. 0601/57-34-03

- FIAT BRAVA, 1997 r., 1600 ccm, 16V, grafitowy metalik, 5-drzwiowy, el. otw. szyby i reg. lusterka, RO, poduszka pow., welurowa tapicerka, mocno uszkodzony lewy przód, zdekompletowany, silnik sprawny, możliwość sprzedaży części - 5.500 zł. Wrocław, tel. 0602/77-11-77, 0888/71-39-49 K79037615

FIAT BRAVO, 1995 r., 1400 ccm, 12V, uszkodzony, zdekompletowany, kpl. dokumentacja - 1.500 zł. Wałbrzych, tel. 0604/24-14-22

- FIAT BRAVO, 1997 r., 1400 ccm, katalizator, mocno uszkodzony, zdekompletowany - 4.900 zł. Wrocław, tel. 0602/77-11-77, 0888/71-39-49 K79037565

FIAT CINQUECENTO, 1994 r., 704 ccm, benzyna, niebieski, po dachowaniu, „twardy" dowód rejestracyjny - 2.500 zł. Wrocław, tel. 0605/18-27-75

FIAT CINQUECENTO, 1994 r., 87 tys. km, 700 ccm, czerwony, kupiony w salonie, alarm, ważny przegląd i OC, przerysowany lewy błotnik i drzwi, stan techn. b. dobry - 3.100 zł. Wrocław, tel. 071/791-42-15, 0603/77-90-48

- FIAT CINQUECENTO, 1995 r., 700 ccm, niebieski, uszkodzony lewy bok, zdekompletowany - 1.200 zł. Wrocław, tel. 0602/77-11-77, 0888/71-39-49 K79037255

FIAT CINQUECENTO, 1997 r., 105 tys. km, 700 ccm, benzyna, różowy, po wypadku, inst. gazowa na gwarancji, uszkodzona lewa strona - 2.000 zł. Świebodzice, tel. 074/664-30-96, 0691/32-53-76

FIAT CINQUECENTO, 1998 r., 704 ccm, benzyna, niebieski, 3-drzwiowy, 4-biegowy, zadbany, kupiony w salonie, I właściciel, uszkodzony lewy przód - 1.900 zł. Wrocław, tel. 0605/18-27-75

FIAT CROMA, 1995 r., 2500 ccm, turbo D, uszkodzony, zdekompletowany, kpl. dokumentacja - 1.200 zł. Wałbrzych, tel. 0604/24-14-22

FIAT DOBLO, 2003 r., 1200 ccm, uszkodzony, zdekompletowany, kpl. dokumentacja - 3.000 zł. Wałbrzych, tel. 0604/24-14-22

FIAT DUCATO MAXI, 1993 r., 28 tys. km, 2500 ccm, TDI, niebieski, długi, wysoki, kabina 3-osobowa, przegroda celna, techn. sprawny, do wymiany uszczelka pod głowicą + części zamienne - 8.000 zł. Stronie Śląskie, pow. kłodzki, tel. 0604/82-72-86

- FIAT DUCATO, 1996 r., 1900 ccm, turbo D, olarta lewa strona, w ciągłej eksploatacji, el. ster. szyby, wspomaganie, 3 miejsca z przodu, krótki, niski - 15.500 zł. Wrocław, tel. 0602/77-11-77, 0888/71-39-49 K79037835

24h POMOC DROGOWA do 3 ton Wrocław, tel. 0603 89 89 46
OP012852

FIAT DUCATO, 1996 r., 130 tys. km, 2000 ccm, szary metalik, lekko uszkodzona blacharka, koła 16", sprowadzany ze Szwajcarii - 16.000 zł. Kłodzko, tel. 074/871-46-46, 0507/80-42-78

FIAT DUCATO MAXI, 1998 r., 168 tys. km, 2500 ccm, diesel, uszkodzony przód lewa i prawa strona, zarejestrowany - 15.000 zł. Wijewo, powiat leszczyński, tel. 0609/83-78-77

FIAT DUCATO, 2003 r., 1900 ccm, diesel, biały, uszkodzony - 5.000 zł. Opatówek k. Kalisza, tel. 0601/57-12-99

FIAT MAREA WEEKEND, 1997 r., 140 tys. km, 1600 ccm, 16V, bordowy metalik, klimatyzacja, wyposażenie el., wspomaganie kier., ABS, 2 poduszki pow., lekko uszkodzony - 7.500 zł. Legnica, tel. 0602/74-48-90

FIAT MAREA, 1997 r., 150 tys. km, 1900 ccm, turbo D, granatowy, uszkodzony zderzak i 2 błotniki, koszt naprawy 600 zł - 13.000 zł. Odolanów, tel. 062/733-29-36, 0501/20-97-33

- FIAT PALIO WEEKEND, 1999 r., 1600 ccm, 16V, zielony, kupiony w salonie w kraju, kpl. dokumentacja, uszkodzony, zdekompletowany - 5.200 zł. Wrocław, tel. 0602/77-11-77, 0888/71-39-49 K79037375

FIAT PALIO, 1999 r., 1200 ccm, uszkodzony, zdekompletowany, kpl. dokumentacja - 1.700 zł. Wałbrzych, tel. 0604/24-14-22

FIAT PANDA, 1986 r., 103 tys. km, 750 ccm, benzyna, inst. gaz., ciemnoturkusowy, ekonomiczny, tylne szyby uchylane, lewy błotnik do malowania - 2.300 zł. Góra, tel. 065/544-41-97, 0604/49-75-76

- FIAT PUNTO, 1994 r., 1700 ccm, turbo D, czarny, mocno uszkodzony, po dachowaniu, zdekompletowany, kpl. dokumentacja - 2.200 zł. Wrocław, tel. 0602/77-11-77, 0888/71-39-49 K79037265

FIAT PUNTO, 1996 r., 1200 ccm, uszkodzony, zdekompletowany, kpl. dokumentacja - 1.500 zł. Wałbrzych, tel. 0604/24-14-22

- FIAT PUNTO SX, 2000 r., 1200 ccm, zielony, wspomaganie kier., welurowa tapicerka, uszkodzony przód i lewy bok, zdekompletowany - 6.800 zł. Wrocław, tel. 0602/77-11-77, 0888/71-39-49 K79037595

FIAT STILO, 2002 r., 69 tys. km, 1900 ccm, jTd, błękitny metalic, klimatyzacja, ASR, ABS, 6 poduszek pow., czarna skórzana tapicerka, komputer, el. ster. szyby i lusterka, centr. zamek, RO z CD, do lakierowania 5 elementów, sprawny technicznie, opłacony - 28.000 zł. Pleszew, tel. 0506/05-29-33, 0603/89-99-54

FIAT STILO, 2002 r., 1900 ccm, JTD, wiśniowy metalic, 3-drzwiowy, 6 poduszek pow., ABS, RO z CD, el. otw. szyby, aluminiowe wykończenia, inne dodatki, lekko uszkodzony, opłacona akcyza - 21.500 zł lub na gotowo - 26.500 zł. Lubin, tel. 076/724-86-11, 0603/39-69-17

FIAT TEMPRA, 1994 r., 1900 ccm, turbo D, srebrny metalik, 4-drzwiowy, el. ster. szyby i lusterka, centr. zamek, wspomaganie kier., deska rozdz. nowego typu, w kraju od 6 miesięcy, do poprawek blacharsko-lakierniczych - 8.000 zł. Niekarzyn, powiat świebodziński, tel. 0696/84-31-88

FIAT TIPO, 1989 r., 1400 ccm, benzyna, bordowy, zarejestrowany, kpl. dokumentacja, uszkodzony bok, całkowicie zdekompletowany - 400 zł. Mysłakowice, powiat jeleniogórski, tel. 0606/57-84-27

FIAT TIPO, 1991 r., 200 tys. km, 1900 ccm, turbo D, bordowy, wspomaganie kier., do wymiany szyba i próg, do drobnych poprawek lakierniczych - 4.500 zł. Głogów, tel. 076/831-71-22, 0608/17-67-66

FIAT TIPO, 1993 r., 1400 ccm, + inst. gazowa, srebrny metalic, lekko uszkodzona prawa strona (lampa, maska) - 2.300 zł. Ostrów Wlkp. Tel. 062/734-37-98

FIAT UNO, 1986 r., uszkodzona skrzynia biegów - 1.500 zł. Falkowice, tel. 077/469-82-52

FIAT UNO, 1988 r., 1700 ccm, czarny, do wymiany uszczelka pod głowicą, blacharka w stanie dobrym, OC do 06.2005 r. - 950 zł. Dzierżoniów, tel. 0603/52-06-83

FIAT UNO, 1998 r., 100 tys. km, 1400 ccm, benzyna, inst. gaz., niebieski, pierwsza rejestracja w 1999 r., I właściciel, garażowany, kupiony w salonie, hak, uszkodzony przód, kpl. kół zimowych - 3.700 zł. Milicz, tel. 071/384-90-92, 0600/29-75-89

FIAT UNO, 2001 r., 900 ccm, 5-drzwiowy - 5.700 zł. Oleśnica, tel. 0603/23-45-49

KUPIĘ AUTO
OP041736
CAŁE, USZKODZONE LUB DO REMONTU tel. 071/31-07-138, 0-606 601 392, 0-608 672 931

**FIAT P

POMOC DROGOWA 24 h od 0,90 gr/km
UBEZPIECZENIE PRZEWOŻONYCH AUT 071/339-03-93, 0 501 760 302
OP030484

FORD FIESTA, 1999 r., 1300 ccm, srebrny metalik, kupiony w salonie w kraju, brak ukl. wydechowego, kolektora ssącego, półosi prawej - 7.900 zł lub zamienię na tańszy, do 3.000 zł. Boguszów-Gorce, powiat wałbrzyski, tel. 074/844-26-57, 0889/26-77-18

FORD FIESTA, 2001/02 r., 64 tys. km, 1800 ccm, TDdi, srebrny metalik, 5-osobowy, 2 poduszki pow., el. otw. szyby, centr. zamek, nieeksploatowany w kraju, opłacony, stan techn. idealny, lekko uszkodzona strona lewa + części do naprawy - 17.500 zł. Wrocław, tel. 071/795-71-77, 0605/88-25-68

FORD FIESTA, 2004 r., 1400 ccm, benzyna, 5-drzwiowy, po pożarze, zarejestrowany - 6.000 zł. Tel. 0502/45-18-25

FORD FOCUS KOMBI, 2000 r., 170 tys. km, 1800 ccm, TD, srebrny metalic, ABS, el. otw. szyby, el. reg. lusterka, bez wypadku, uszkodzona pompa wtryskowa - 23.000 zł. Ostrzeszów, tel. 0603/22-08-97

FORD FOCUS, 2001 r., 70 tys. km, 1800 ccm, TDI, srebrny metalic, sprowadzony w całości, I rej. w 04.2002 r., ABS, wspomaganie, pełne wyposażenie elektr., klimatyzacja, RO, książka serwisowa, nowe opony, kpl. opon zimowych - 30.000 zł. Wrocław, tel. 0601/75-32-26

FORD FOCUS KOMBI, 2002 r., TDCi, uszkodzony lewy bok (przetarty) - 6.500 EUR + opłaty. Świdnica, tel. 074/851-10-06, 0608/02-55-98

FORD FOCUS, 2002 r., 90 tys. km, 1800 ccm, TDDi, srebrny metalik, 5-drzwiowy, kupiony w salonie, mocno uszkodzone tylne lewe drzwi i prawy przedni narożnik, klimatyzacja, ABS, 4 poduszki pow., el. otw. szyby, el. reg. lusterka, wspomaganie kier., centr. zamek - 16.900 zł. Gizałki, pow. pleszewski, tel. 0504/97-56-38

FORD FOCUS, 2002/03 r., 1600 ccm, benzyna, bordowy metalic, kupiony w salonie, pełne wyposażenie oprócz skórzanej tapicerki, uszkodzony prawy przód, silnik i chłodnica nieuszkodzona - 17.300 zł. Wrocław, tel. 0604/06-55-32

FORD FUSION, 2003/04 r., 14 tys. km, 1600 ccm, 16V, Duratec, perłowoczarny, 2 poduszki pow., ABS, ESP, klimatyzacja, parktronic, pełne wyposażenie elektryczne, serwo, RO, halogeny, przednia szyba ogrzewana, sprowadzony - 18.500 zł + akcyza. Rawicz, tel. 0601/78-27-07

FORD MONDEO KOMBI, 1990 r., wspomaganie kier., poduszka pow., el. otw. szyby, uszkodzona lewa lampa i błotnik, przerysowane tylne drzwi prawe, koszt naprawy 1.200 zł - 8.000 zł + opłaty. Trzebnica, tel. 071/387-13-75, 0606/77-92-47

FORD MONDEO hatchback, 1993 r., 1800 ccm, turbo D, czerwony, uszkodzony przód z prawej strony, zarejestrowany - 3.800 zł. Opole, tel. 0604/49-87-64, 0607/12-73-50

FORD MONDEO SEDAN, 1993 r., 1800 ccm, srebrny metalik, rozbita „gola" karoseria, zdekompletowany, kpl. dokumentacja z ważnym przeglądem i OC, bez korozji - 1.500 zł. Kotowiecko, tel. 0607/82-08-10, 062/762-41-35

FORD MONDEO, 1993 r., 1800 ccm, benzyna, klimatyzacja, el. otw. szyby, ABS, 5-drzwiowy, stan b. dobry, uszkodzone lampy i lekko zderzak - 7.800 zł (po opłatach). Kalisz, tel. 0880/33-16-15, 0880/21-36-74

FORD MONDEO SEDAN, 1993/97 r., 1600 ccm, 16V, uszkodzony, zdekompletowany, kpl. dokumentacja, zarejestrowany - 1.200 zł. Ostrów Wlkp. Tel. 0605/31-09-11

FORD MONDEO KOMBI, 1994 r., 100 tys. km, 1800 ccm, niebieski, sprowadzony z Niemiec, uszkodzony silnik - 8.000 zł + opłaty 1.500 zł. Góra, tel. 0502/35-89-42, 0660/44-81-65

FORD MONDEO SEDAN, 1994 r., 1600 ccm, benzyna, 90 KM, biały, uszkodzony przód i lewa strona, nowe opony i sprzęglo, zadbany, alarm, centr. zamek, immobilizer, poduszka pow., ABS, wspomaganie kier. - 3.900 zł. Klodzko, tel. 0691/32-68-40

FORD MONDEO KOMBI, 1994 r., 200 tys. km, 1600 ccm, 16V, 90 KM, czerwony, relingi, RO, alarm, centr. zamek, hak, 2 poduszki pow., wyposażenie el., do poprawek blacharsko-lakierniczych, sprowadzony do kraju - 4.800 zł. Polkowice, tel. 0887/19-16-77

FORD MONDEO, 1994 r., 140 tys. km, 1800 ccm, granatowy, 2 poduszki pow., ABS, RO, el. otw. szyby i reg. lusterka, welurowa tapicerka, centr. zamek, alarm + pilot, po dachowaniu, techn. sprawny, zarejestrowany - 6.500 zł. Kępno, tel. 0603/67-94-59

FORD MONDEO KOMBI, 1995 r., 1600 ccm, 16V, srebrny, uszkodzony lewy przód i bok, zdekompletowany, kpl. dokumentacja, możliwość sprzedaży części - 3.200 zł. Wrocław, tel. 0602/77-11-77, 0888/71-39-49 K79037315

FORD MONDEO SEDAN, 1995 r., 1800 ccm, 16V, niebieski metalik, uszkodzony tylny prawy błotnik, lampa, zderzak, klimatyzacja, poduszka pow., el. otw. szyby, centr. zamek, ABS, zadbany, błotnik i tylna klapa w cenie, techn. sprawny - 5.500 zł + opłaty. Góra, tel. 0603/71-39-04, 0509/32-74-76

FORD MONDEO SEDAN, 1995 r., 1800 ccm, 115 KM, zielony metalik, klimatyzacja, 2 poduszki pow., centr. zamek, wspomaganie kier., uszkodzony tylny prawy błotnik - 1.000 EUR + opłaty. Góra, tel. 0603/71-39-04

FORD MONDEO KOMBI, 1995 r., 200 tys. km, 1800 ccm, TD, granatowy, uszkodzony błotnik, zderzak, lampa, wahacz, półoś, poduszka pow. otwarta - 1.200 EUR. Zgorzelec, tel. 0503/14-58-18

FORD MONDEO KOMBI, 1995 r., 1800 ccm, turbo D, bordowy, wspomaganie kier., ABS, centr. zamek, 2 poduszki pow., el. reg. reflektory, szyberdach, po wypadku, roleta bagażnika, welurowa tapicerka, uszkodzony przód (dół), zarejestrowany w kraju - 4.300 zł. Wrocław, tel. 071/330-19-29, 0608/84-46-03

FORD MONDEO KOMBI, 1995 r., 370 tys. km, 1800 ccm, turbo D, bordowy metalik, 2 poduszki pow., el. otw. szyby, centr. zamek, uszkodzona klimatyzacja (przetarty przewód) i ABS, do lakierowania lewy przód, po wymianie olejów, filtrów i klocków ham., nowe amortyzatory tylne - 12.000 zł. Kopanica, powiat wolsztyński, tel. 0600/87-85-16

FORD MONDEO KOMBI, 1996 r., 170 tys. km, 1800 ccm, turbo D, biały, składak, 2 poduszki pow., centr. zamek, do drobnych poprawek blacharsko-lakierniczych - 12.300 zł lub zamienię na busa, może być składak. Żelazno, powiat kłodzki, tel. 0605/42-42-62

FORD MONDEO KOMBI, 1996 r., 200 tys. km, 1800 ccm, TDI, grafitowy, ABS, klimatyzacja, centr. zamek, alarm + pilot, immobilizer, el. ster. szyby i lusterka, I właściciel, lekko uszkodzony - 14.000 zł. Koźmin Wielkopolski, powiat krotoszyński, tel. 062/721-08-55, 0604/55-08-97

FORD ORION SEDAN, 1989 r., 1300 ccm, złoty metalik, lekko uszkodzony tył - 1.600 zł lub zamienię na uszkodzonego Peugeota 205, 309, 405 lub Renault 19, 21 lub Clio. Wrocław, tel. 0608/02-46-25

FORD ORION, 1991 r., 1800 ccm, diesel, niebieski, techn. sprawny - 2.000 zł. Gierałtów, tel. 075/736-82-01

FORD PROBE, 1992 r., 2200 ccm, benzyna, uszkodzony - 5.500 zł. Drezdenko, powiat strzel.-drezdenecki, tel. 0695/73-00-76

FORD SCORPIO, 1987 r., uszkodzony lewy przód, techn. sprawny - 2.000 zł. Sobótka, tel. 0608/07-68-64

FORD SCORPIO, 1990 r., 160 tys. km, 2000 ccm, EFI, DOHC, szary, po remoncie kapitalnym silnika, inst. gazowa, zbiornik o poj. 80 l, do lakierowania - 2.500 zł. Ostrów Wlkp. Tel. 0501/13-46-70

FORD SCORPIO SEDAN, 1991 r., 2000 ccm, DOHC, bordowy, uszkodzona głowica - 3.000 zł. Legnica, tel. 0501/59-95-91

FORD SCORPIO Ghia, 1991 r., benzyna, inst. gaz., czarny metalic, wszystkie el. dodatki - 5.500 zł. Nysa, tel. 0606/09-11-97

FORD SCORPIO KOMBI COSWORTH, 1995 r., benzyna, inst. gaz., po wypadku - 2.200 zł. Wrocław, tel. 0604/68-71-95

FORD SCORPIO KOMBI, 1995 r., 120 tys. km, 2900 ccm, Cosworth, fioletowy metalik, pełne wyposażenie oprócz skórzanej tapicerki, uszkodzony silnik, stan ogólny idealny - 9.500 zł + opłaty. Wojcieszów, powiat złotoryjski, tel. 0601/55-36-73

FORD SCORPIO KOMBI, 1996 r., 2000 ccm, benzyna, inst. gaz., bordowy metalic, pełne wyposażenie el., atrakcyjny wygląd, lekko uszkodzony - 12.500 zł. Wrocław, tel. 0698/68-86-98

FORD SIERRA, 1983 r., 1600 ccm, uszkodzony tył, sprawny, zadbany, prawie bez korozji, 4-drzwiowy, welurowa tapicerka, lusterka ster. od wewnątrz manualnie - 1.700 zł. Wrocław, tel. 0602/77-11-77, 0888/71-39-49 K79037225

FORD SIERRA, 1983 r., 2000 ccm, zielony metalic, inst. gazowa, uszkodzony przód, silnik sprawny, RO, el. otw. szyby, centr. zamek + pilot, alum. felgi - 900 zł. Świerzawa, powiat złotoryjski, tel. 0691/31-07-85

FORD SIERRA KOMBI, 1986/94 r., 2000 ccm, benzyna, uszkodzony, zdekompletowany, kpl. dokumentacja - 1.000 zł. Wałbrzych, tel. 0604/24-14-22

FORD SIERRA, 1989 r., 2000 ccm, benzyna, niebieski, 5-drzwiowy, 5-biegowy, wspomaganie kier., stan blacharki dobry, uszkodzony silnik - 1.600 zł. Wrocław, tel. 0605/18-27-75

FORD SIERRA KOMBI, 1991 r., 1800 ccm, turbo D, kpl. dokumentacja, brak silnika, po dachowaniu - 600 zł. Oborniki Śląskie, tel. 0502/11-34-18

FORD SIERRA SKŁADAK, 1991 r., 2000 ccm, benzyna, inst. gaz., niebieski, zarejestrowany, ważne OC, mocno uszkodzony, zdekompletowany - 700 zł. Pleszew, tel. 0501/57-43-30

FORD SIERRA KOMBI, 1992 r., 135 tys. km, 2000 ccm, DOHC, czarny, inst. gazowa, buła gazu w miejscu koła zapasowego, 4 x 4, ciemne szyby, centr. zamek, uszkodzony błotnik i drzwi (porysowane) - 3.500 zł. Boguszów-Gorce, tel. 074/844-31-12

FORD TRANSIT, 1986 r., 2500 ccm, diesel, czerwony, zarejestrowany, niski, krótki, do połowy oszklony, hak, lekko uszkodzone lewe boczne drzwi, pęknięta przednia szyba, silnik w b. dobrym stanie - 5.200 zł. Głogów, tel. 0507/20-18-60

FORD TRANSIT, 1987 r., 2000 ccm, biały, blaszak, zdekompletowany - 2.200 zł. Wrocław, tel. 0602/77-11-77, 0888/71-39-49 K79037535

FORD TRANSIT BUS, 1990 r., 2500 ccm, diesel, biały, po wypadku, uszkodzony błotnik lewy przedni - 5.200 zł. Wrocław, tel. 0661/41-54-30

FORD TRANSIT, 1992/96 r., diesel, biały, do remontu nadwozie, podwyższony, do remontu silnik, konserwacja - 2.500 zł. Gorzanów, powiat kłodzki, tel. 0601/51-02-48, 0691/42-44-56

HONDA CIVIC, 1995 r., 1400 ccm, czerwona, mocno uszkodzony, zdekompletowany, kpl. dokumentacja, możliwość sprzedaży części - 4.500 zł. Wrocław, tel. 0602/77-11-77, 0888/71-39-49 K79037705

HONDA CIVIC SKŁADAK, 1996 r., po dachowaniu, zdekompletowany, numery nabijane w stacji diagnostycznej - 1.990 zł. Wrocław, tel. 0602/77-11-77, 0888/71-39-49 K79037235

HONDA CIVIC, 1996 r., 1400 ccm, benzyna, biały, 3-drzwiowy, poduszka pow., wspomaganie kier., ABS, szyberdach, uszkodzony - 1.300 EUR. Zgorzelec, tel. 0503/14-58-18

HONDA CIVIC, 1996 r., 1400 ccm, uszkodzony, zdekompletowany, kpl. dokumentacja - 1.500 zł. Wałbrzych, tel. 0604/24-14-22

HONDA CIVIC iS, 1997 r., 55 tys. km, 1400 ccm, benzyna, wtrysk, biały, 3-drzwiowy, lekko uszkodzony przód, klimatyzacja, welurowa tapicerka, w kraju od 2 dni - 10.000 zł + opłaty. Wrocław, tel. 0506/06-64-60

HONDA CIVIC, 1997 r., 100 tys. km, 1400 ccm, benzyna, czerwony, lekko uszkodzony, zadbany, koszt naprawy 1.000 zł, do sprowadzenia - 12.500 zł z opłatami. Lubin, tel. 0606/93-95-57

HONDA CIVIC, 1999 r., 1600 ccm, grafitowy metalik, po dachowaniu, kpl. dokumentacja - 8.500 zł. Wrocław, tel. 0602/77-11-77, 0888/71-39-49 K79037665

HONDA CONCERTO, 1990/91 r., 90 tys. km, 1500 ccm, benzyna, 16V, biały, wspomaganie kier., centr. zamek, welurowa tapicerka, uszkodzona maska silnika - 2.300 zł + opłaty. Chojnów, powiat legnicki, tel. 0507/12-66-78, Niemcy, 0049/152-02-49-40-89

HONDA PRELUDE, 1988 r., 2000 ccm, benzyna, 12V, czerwony, automatic, uszkodzony silnik + silnik - 2.000 zł. Wolany, powiat kłodzki, tel. 0609/97-12-42

HONDA PRELUDE, 1993/94 r., 148 tys. km, 2300 ccm, 16V, zielony metalik, el. otw. szyby i reg. lusterka, szyberdach, oś tylna skrętna, klimatyzacja, ABS, alum. felgi, centr. zamek, alarm + pilot, serwisowany, inst. gazowa, do poprawek lakierniczych, stan b. dobry, możliwość przesłania zdjęć Internetem - 14.500 zł. Oleśnica, tel. 0888/64-93-01, 071/314-96-81

HYUNDAI ACCENT, 1994 r., zielony metalik, wspomaganie kier., centr. zamek, wszystkie el. dodatki, na zachodnich tablicach, uszkodzony błotnik, przegub i wahacz lewy - 4.200 zł. Jawor, tel. 0661/11-50-11

HYUNDAI PONY COUPE, 1991 r., 180 tys. km, 1500 ccm, czerwony, uszkodzony, 2 miesiące w kraju, kpl. polska dokumentacja - 600 zł. Gorzów Wlkp. Tel. 095/735-91-64, 0502/49-28-15

HYUNDAI S-COUPE, 1992 r., 1600 ccm, benzyna, po wypadku, zarejestrowany - 2.800 zł. Prusice, tel. 071/312-54-33, 0601/79-30-54

WYJAZDY Z KLIENTAMI PO AUTA
Niemcy - Holandia. Transport na lawecie.
Załatwianie formalności celnych.
Lubin 076/840-07-94 0-502 682 055
OP030296

TRANSPORT NA LAWECIE 24 H
KRAJ - ZAGRANICA
tel. 071/384-82-83, 0-603 878 352
OP030856

HYUNDAI SONATA, 1992 r., uszkodzony silnik - 3.500 zł + opłaty. Będkowo k. Trzebnicy, tel. 071/387-49-37, 0606/28-75-78

ISUZU MIDI, 1988 r., 200 tys. km, 2000 ccm, diesel, biały, 5-osobowy, blaszak, silnik do złożenia, brak przeglądu i OC - 1.500 zł, lub zamienię na Opla Corsę, 3-drzwiowego, zarejestrowanego, stan i rocznik obojętny. Opole, tel. 0503/54-33-21

IVECO 29-11, 2002 r., 25 tys. km, 2800 ccm, turbo D, krótki, niski, uszkodzony - 23.000 zł + opłaty. Legnica, tel. 0601/33-47-87

JAGUAR DAIMLER SIX, 1995 r., 74 tys. km, 4000 ccm, opalony przód i tył - 12.000 zł. Przygodzice, tel. 062/736-58-39, 0602/30-19-87

JAGUAR XJ6, 1996 r., 110 tys. km, 4000 ccm, benzyna, czarny metalic, automatic, skórzana tapicerka, alum. felgi, wspomaganie kier., el. otw. szyby, RO z CD, szyberdach, lekko uszkodzony - 32.900 zł. Wrocław, tel. 0660/73-27-45

KUPIĘ KAŻDE AUTO USZKODZONE LUB CAŁE
LEGNICA, tel. 0-693 728 981
OP050040

FORD TRANSIT MAXI, 1995 r., 2500 ccm, diesel, ważne OC, zarejestrowany na 6 osób, po spaleniu - 1.800 zł. Wrocław, tel. 071/349-27-14

FORD TRANSIT, 1996 r., 234 tys. km, 2500 ccm, turbo D, biały, uszkodzony silnik, podwyższony, wspomaganie, I właściciel, ABS, poduszka pow. - 13.500 zł lub zamienię. Kobyla Góra, powiat ostrzeszowski, tel. 0601/55-28-53

FORD TRANSIT, 1996 r., 202 tys. km, 2500 ccm, diesel, niebieski, uszkodzony przód - 9.700 zł lub zamienię na osobowy. Głubczyce, tel. 0503/18-98-63

FORD TRANSIT MAXI, 1996 r., 2500 ccm, diesel, uszkodzona lewa strona - 10.500 zł. Milicz, tel. 0507/02-34-28

FORD TRANSIT, 1999 r., biały, przedłużony, podwyższony, zdekompletowany, kpl. dokumentacja, ważny przegląd, uszkodzony - 2.500 zł. Polanica Zdrój, powiat kłodzki, tel. 0501/10-34-16

FORD TRANSIT, 2003 r., 2000 ccm, DDTi, podwyższony, średni, 2 poduszki pow. nie wystrzelone, ABS, wszystkie el. dodatki, silnik, skrzynia biegów, chłodnica - sprawne. Uszkodzony lewy przód, zawieszenia, błotniki, drzwi. Do sprowadzenia - 5.900 EUR. Wrocław, tel. 0604/30-29-74 W02003245

FORD WINDSTAR, 1995 r., 3800 ccm, benzyna, inst. gaz., zdekompletowany, el. ster. i pompowane fotele, pełne wyposażenie el., welurowa tapicerka, alum. felgi, możliwość sprzedaży części - 4.200 zł. Wrocław, tel. 0602/77-11-77, 0888/71-39-49 K79037905

TRANSPORT NA LAWECIE, NAJTANIEJ
KRAJ, ZAGRANICA, LUBIN, TEL. 0-606 939 557
OP050086

FORD MONDEO KOMBI, 1999 r., 80 tys. km, 1800 ccm, TDI, perłowoczarny, lekko uszkodzony przedni lewy narożnik, koszt naprawy ok. 500 zł - 16.000 zł. Jelenia Góra, tel. 0505/66-23-98

FORD MONDEO KOMBI, 1999/00 r., 1800 ccm, TDI, klimatyzacja, ABS, 2 poduszki pow., centr. zamek, relingi dachowe, uszkodzony reflektor i nakładka zderzaka - 19.000 zł. Rogoź, tel. 071/387-13-75, 0606/77-92-47

FORD MONDEO KOMBI, 2003 r., TDCi, przetarty - 7.500 EUR + opłaty. Świdnica, tel. 074/851-10-06, 0608/02-55-98

FORD MONDEO KOMBI, 2003 r., 40 tys. km, 2000 ccm, TDCi, zielony metalik, klimatronic, 4 el. otw. szyby, RO + zmieniacz na 5 płyt CD, 6 poduszek pow. (cale), centr. zamek, ABS, wspomaganie kier., na zachodnich tablicach, uszkodzony bok prawy - 47.000 zł (na gotowo). Szlichtyngowa, tel. 065/549-26-11, 0607/53-60-44

HONDA CIVIC, 1990 r., 208 tys. km, 1500 ccm, srebrny metalik, po dachowaniu, sprzedam w całości, silnik i elementy zawieszenia stan idealny - 1.100 zł. Wrocław, tel. 071/357-40-17, 0509/35-47-84

HONDA CIVIC, 1991 r., 1600 ccm, 16V + inst. gazowa, czarny metalik, 3-drzwiowy, 5-biegowy, obniżony, sportowy ukł. wydechowy, pedały, kubełkowe fotele, pełne wyp. elektr., uszkodzony lekko lewy przód, silnik i zawieszenia sprawne, zarejestrowany w kraju - 3.600 zł. Ostrów Wlkp. Tel. 062/739-61-30, 0604/64-12-47

HONDA CIVIC, 1991 r., 160 tys. km, 1500 ccm, benzyna, 16V, niebieski metalic, wspomaganie kier., el. otw. szyberdach, do lakierowania 3 elementy, zarejestrowany, opłacony, kpl. dokumentacja - 5.600 zł. Czernica, tel. 071/318-03-66

HONDA CIVIC, 1993 r., po dachowaniu, mocno uszkodzony, centr. zamek, alarm + pilot - 4.500 zł. Bolesławiec, tel. 0880/92-91-79

JEEP CHEROKEE SPORT, 2001 r., 4000 ccm, czerwony, alum. felgi, automatic, uszkodzony tył, sprowadzony z USA - 32.500 zł. Wrocław, tel. 0660/73-27-45, 0601/96-60-50

JEEP CHEROKEE LIBERTY, 2003 r., 15 tys. km, 3700 ccm, benzyna, zielony metalic, klimatyzacja, el. otwierane szyby, pełne wyposażenie, skórzana tapicerka, automatic, lekko uszkodzony dach, szyba, lewe boczne drzwi - 59.500 zł. Wrocław, tel. 0660/73-27-45, 0601/96-60-50

JEEP GRAND CHEROKEE SPORT, 2000 r., 49 tys. km, TDI, czarny metalik, 4x4, klimatyzacja, ABS, ASR, pełne wyposaż. el., RO, manualna skrzynia biegów, nowe opony, szyberdach, uszkodzona tylna klapa, błotnik, w kraju od tygodnia, techn. sprawny - 35.000 zł + akcyza. Gostyń, tel. 0605/48-73-11, Niemcy, 0049/17-93-61-46-45

JEEP GRAND CHERROKE LIMITED, 1997 r., 5200 ccm, V8, zielony metalik, spalony, pełne wyposażenie, alum. felgi, napęd 4x4, automatic, do sprowadzenia z Francji - 3.000 EUR + opłaty. Świdnica, tel. 0607/63-99-31, 0609/59-00-62

KIA K2700, 2000 r., 2700 ccm, turbo D, zdekompletowany, kpl. dokumentacja - 4.500 zł. Wrocław, tel. 0602/77-11-77, 0888/71-39-49 K79037405

KIA PREGIO, 2000 r., 2700 ccm, diesel, homologacja, uszkodzony lewy przód, możliwość sprzedaży części - 13.500 zł. Wrocław, tel. 0602/77-11-77, 0888/71-39-49 K79037195

KIA SEPHIA, 1997 r., 106 tys. km, 1500 ccm, złoty metalik, 5-drzwiowy, model z 1998 r., w kraju od 3 dni, pierwsza rejestracja w 1998 r., oryg. przebieg, książka serwisowa, 2 poduszki pow., wspomaganie kier., pełne wyposażenie el., alarm + pilot, RO, el. wysuwana antena, do małych poprawek lakierniczych, hak - 6.900 zł + opłaty. Jasień, powiat żarski, tel. 068/371-02-27, 0609/53-52-40

LADA 2107, 1988 r., 160 tys. km, 1300 ccm, benzyna, beżowy, stan silnika dobry, porysowane elementy karoserii, I właściciel - 500 zł. Ząbkowice Śląskie, tel. 0604/09-32-40

LADA SAMARA, 1995 r., 1500 ccm, benzyna, inst. gaz., I właściciel, zdekompletowany - 650 zł, kpl. dokumentacja, ewentualnie w całości - 1.500 zł. Wrocław, tel. 0602/77-11-77, 0888/71-39-49 K79037245

LUBLIN, 1995 r., 2400 ccm, diesel, biały, po remoncie zawieszenia, silnik w idealnym stanie, izoterma bez agregatu - 5.500 zł. Wrocław, tel. 0602/77-11-77, 0888/71-39-49 K79037655

MAZDA 323, 1990 r., uszkodzony prawy bok, na zachodnich tablicach - 1.200 zł. Łęknica, powiat żarski, tel. 0600/43-11-85

MAZDA 323 F, 1993/94 r., 147 tys. km, 1600 ccm, benzyna, 16V, czerwony, uszkodzony przód, silnik i skrzynia biegów w idealnym stanie, zarejestrowany, karta pojazdu, szyberdach, centr. zamek, wspomaganie kier., automatic, w kraju od 2004 r., stan b. dobry - 2.700 zł. Wrocław, tel. 0605/95-15-85

KUPIĘ AUTO USZKODZONE - POWYPADKOWE
gotówka, własny transport, tel. 0-606 30 17 76, 065/545-66-63
OP012193

MAZDA 626 SEDAN, 1989 r., 300 tys. km, 2000 ccm, diesel, czerwony, stan dobry, bez wypadku, kupiony w salonie, do drobnych poprawek blacharskich - 8.500 zł. Prochowice, powiat legnicki, tel. 0608/40-57-79

MAZDA 626 SKŁADAK, 1989/96 r., 2000 ccm, benzyna, czerwony, stan dobry, po wypadku, uszkodzony silnik - 2.000 zł. Wrocław, tel. 0693/88-45-22

MAZDA 626 SEDAN, 1991 r., 200 tys. km, 2000 ccm, niebieski, po wypadku, silnik techn. sprawny, do wymiany lampy i błotniki - 3.000 zł. Wrocław, tel. 071/363-61-70, 0604/48-51-33

MAZDA 626 KOMBI, 1992 r., 180 tys. km, 2000 ccm, czerwony, uszkodzony silnik, pełne wyposażenie el. - 2.500 zł. Ostrów Wlkp. Tel. 0601/86-57-08

MAZDA 626, 1992 r., 153 tys. km, 2000 ccm, bordowy metalik, hatchback, el. otw. szyby i szyberdach, lekko uszkodzony prawy przód (zderzak, róg maski, reflektor, kierunkowskaz, błotnik), el. reg. lusterka, wspomaganie kier., ABS, centr. zamek - 4.400 zł + opłaty. Kunice, powiat legnicki, tel. 0660/40-63-10

MAZDA 626, 1992 r., 2000 ccm, uszkodzony, zdekompletowany, kpl. dokumentacja - 1.800 zł. Wałbrzych, tel. 0604/24-14-22

MAZDA 626, 1992 r., 1800 ccm, benzyna, biały, uszkodzony, silnik i skrzynia biegów nie naruszone, techn. sprawny, lekko poobijany - 3.200 zł. Czempiń, tel. 061/282-73-96

MAZDA 626, 1994 r., 2000 ccm, uszkodzony tył, w całości lub na części, cena do uzgodnienia. Żary, tel. 068/470-38-08, 0889/79-58-35 W87000555

MAZDA 626, 1995 r., 1800 ccm, benzyna, biały, wspomaganie kier., centr. zamek, pełne wyposażenie el., hak, nowe amortyzatory tylne, nowy akumulator i wiele innych, atrakc. wygląd, lekko uszkodzony przedni zderzak, koszt naprawy ok. 600 zł, sprzedam za - 12.300 zł. Nysa, tel. 0505/52-86-82

MAZDA 626, 1996 r., 67 tys. km, 1800 ccm, bordowy, hatchback, el. otw. szyby, centr. zamek, wspomaganie kier., el. otw. szyberdach, uszkodzony przód (maska, zderzak, reflektor, zderzak, chłodnica), błotniki całe, udokumentowany przebieg - 6.300 zł + opłaty. Kunice, powiat legnicki, tel. 0660/40-63-10

MAZDA 626, 1998 r., 120 tys. km, 2000 ccm, DITD, 16V, granatowy, alum. felgi, pełne wyposażenie el., lekko uszkodzony przód, książka serwisowa - 3.700 EUR. Bolesławiec, tel. 0601/57-13-39

MAZDA 626, 1999 r., 1800 ccm, benzyna, srebrny metalik, klimatyzacja, ABS, wspomaganie kier., centr. zamek, alum. felgi, bardzo lekko uszkodzony przód, do wymiany prawa lampa, techn. sprawny - 6.200 EUR + opłaty. Kalisz, tel. 0602/57-32-39

MAZDA 626, 2001 r., 33 tys. km, 2000 ccm, 16V, srebrny metalik, ABS, klimatronic, el. otw. szyby, el. reg. lusterka, centr. zamek, uszkodzona lewa strona - 4.400 EUR. Iłowa, powiat żagański, tel. 0888/27-60-05

MAZDA MX-3, 1997 r., 100 tys. km, 1600 ccm, 16V, zielony, uszkodzony przód - 1.300 EUR. Chojnów, powiat legnicki, tel. 0602/17-59-38

MERCEDES 140 SLE, 1992 r., 340 tys. km, 4200 ccm, złoty metalik, pełne wyposażenie, bez wypadku, uszkodzony silnik - 29.000 zł. Bolesławiec, tel. 0609/13-03-80

MERCEDES 140 A-KLASSE, 1998 r., 80 tys. km, 1400 ccm, sprowadzony - 5.500 EUR. Zagrodno, powiat złotoryjski, tel. 0504/60-82-86, 076/877-31-83

MERCEDES 170 A-KLASSE, 1999 r., 1700 ccm, CDI, srebrny, automatic, wszystkie dodatki - 27.000 zł + opłaty. Lubomierz, powiat lwówecki, tel. 075/783-35-29, 0601/22-87-72

MERCEDES 170 A-KLASSE, 1999 r., 99 tys. km, 1700 ccm, CDI, niebieski, klimatyzacja, alum. felgi 16", opony zimowe z felgami, w ciągłej eksploatacji, blacharka do poprawek - 29.500 zł. Wrocław, tel. 0601/58-28-25

MERCEDES 170 A-KLASSE LANG ELEGANCE, 2001 r., 49 tys. km, 1700 ccm, CDI, 95 KM, srebrny metalik, poduszka pow., ABS, centr. zamek, el. ster. szyby, wspomaganie, klimatyzacja, immobilizer, alarm z pilotem, szyberdach, RO, lekko uszkodzony, kupiony w salonie Mercedesa w Niemczech, po remoncie, PDC, RO z CD, podgrz. siedzenia - 25.600 zł. Dzierżoniów, tel. 0692/24-72-48, Niemcy, 0049/17-34-70-14-56

MERCEDES 180 C-KLASSE, 1996 r., 120 tys. km, 1800 ccm, turbo benzyna, czarny metalik, 4 el. otw. szyby, ABS, centr. zamek, funkcja domykania szyb, alum. felgi, kpl. kół zimowych, uszkodzona lewa strona - 4.700 EUR. Kluczbork, tel. 0605/09-09-95

MERCEDES 190, 1987 r., 2000 ccm, benzyna, biały, uszkodzone drzwi i błotnik lewy, sprowadzony z Niemiec, stan techn. b. dobry - 5.500 zł + opłaty. Żary, tel. 0691/77-80-37

MERCEDES 190 D, 1987 r., 130 tys. km, 2500 ccm, diesel, błękitny metalic, I właściciel, oryg. lakier, zadbany, stan silnika idealny, centr. zamek, wspomaganie kier., ABS, el. reg. lusterka, lekko uszkodzony prawy przód (koszt naprawy 1.000 zł), techn. sprawny, w kraju od tygodnia, stan b. dobry - 8.900 zł. Wrocław, tel. 071/353-17-41, 0501/25-05-96

MERCEDES 200 123 D, 1976 r., 220 tys. km, 2000 ccm, diesel, piaskowy, zadbany, oryg. lakier, fotele, hak i tapicerka, stan silnika i blacharki b. dobry, zarejestrowany, w ciągłej eksploatacji, przegląd do 12.2005 r., OC do 04.2005 r., II właściciel, drzwi do lekkich poprawek - 4.200 zł. Duszniki Zdrój, tel. 074/866-80-39

MERCEDES 210 W E-KLASSE, 1996 r., 2200 ccm, czarny, el. ster. szyby i lusterka, uszkodzona głowica, centr. zamek, klimatyzacja, skórzana tapicerka - 29.900 zł. Legnica, tel. 0509/89-71-53

MERCEDES 210, 1998 r., 90 tys. km, 2400 ccm, V6, srebrny, 4 poduszki pow., klimatronic, wszystkie el. dodatki, uszkodzony prawy przód + części, sprawny - 33.000 zł + opłaty. Bolesławiec, tel. 0602/71-77-96

MERCEDES 210 AMG W E-KLASSE, 1998/99 r., 50 tys. km, 5500 ccm, 360 KM, czarny metalik, ksenonowe reflektory, nawigacja sat., alum. felgi 18", skórzana tapicerka, uszkodzony dach, ramy drzwi i tylne błotniki, sprowadzony z Niemiec - 38.500 zł. Syców, powiat oleśnicki, tel. 0606/73-67-41

MERCEDES 220 C-KLASSE SPORT, 1994 r., 150 tys. km, 2200 ccm, benzyna, czarny metalic, inst. gazowa, 2 poduszki pow., ABS, klimatyzacja, wspomaganie kier., el. otw. szyby, el. reg. lusterka, centr. zamek, alarm, alum. felgi 17", w kraju od 1998 r., lekko uszkodzony przód, techn. sprawny - 14.300 zł. Wrocław, tel. 0604/06-55-32

MERCEDES 230 124 COUPE, 1989 r., 150 tys. km, 2300 ccm, Sport Line, pełne wyposażenie, skórzana tapicerka, klimatyzacja, ABS, ASD, nikle na progach, obniżony, ciemne szyby, stan ogólny b. dobry, opłacony, uszkodzony tył, techn. sprawny - 11.500 zł. Legnica, tel. 0889/82-70-21

MERCEDES 230 C-KLASSE COUPE, 2004 r., 2300 ccm, benzyna, niebieski metalic, klimatyzacja, automatic, wszystkie el. dodatki, skórzana tapicerka, szyberdach, alum. felgi, uszkodzony przód - 69.800 zł. Wrocław, tel. 0660/73-27-45

MERCEDES 240 123 D, 1979 r., 2400 ccm, diesel, niebieski, wspomaganie kier., szyberdach, alarm + pilot, uszkodzony przód - 800 zł. Lwówek Śląski, tel. 075/782-35-16, 0695/67-92-11

MERCEDES 240 123 D, 1979 r., 2400 ccm, diesel, zielony, stan silnika b. dobry, stan ogólny dobry, zapłon w stacyjce, szyberdach, hak, ważny przegląd i OC do 12.2005 r., progi do poprawek - 1.800 zł. Grodków, powiat brzeski, tel. 0696/28-03-53

MERCEDES 240 123 D, 1981 r., 2400 ccm, kolor kości słoniowej, do poprawek, zarejestrowany, ubezpieczony - 2.500 zł. Głogów, tel. 0501/48-64-67

MERCEDES 240 E-KLASSE KOMBI, 1999 r., 2400 ccm, benzyna, srebrny, tempomat, klimatronic, el. otw. szyby, 4 poduszki pow., el. ster. szyberdach i

MITSUBISHI GALANT, 1990 r., 2000 ccm, inst. gazowa, srebrny, zadbany, butla gazu w miejscu koła zapasowego, centr. zamek + pilot, wspomaganie kier., el. ster. szyby, dach i lusterka, welurowa tapicerka, do poprawek lakierniczych i mechanicznych - 5.200 zł. Oława, tel. 0502/41-18-84

MITSUBISHI L300 BUS, 1984 r., 1600 ccm, benzyna, inst. gaz., 6-osobowy, zarejestrowany, ważny przegląd i OC, silnik do remontu - 1.300 zł. Oława, tel. 071/313-54-62, 0508/16-02-62

MITSUBISHI L300, 1997 r., oszklony, w kraju od kilku dni - 3.000 EUR. Oława, tel. 0607/23-81-65

MITSUBISHI LANCER SEDAN, 1990 r., 1500 ccm, metalik, stan b. dobry, lekko uszkodzona prawa strona - 2.700 zł. Kłodzko, tel. 074/867-58-06, 0693/33-15-98

MITSUBISHI LANCER SEDAN, 1992 r., 1500 ccm, wtrysk, wspomaganie kier., centr. zamek, welurowa tapicerka, lusterka regulowane od wewnątrz, stalowe koła, lekko uszkodzony prawy przód, techn. sprawny - 3.200 zł. Wrocław, tel. 0602/77-11-77, 0888/71-39-49 K79037855

NISSAN 200 SX, 1990 r., 188 tys. km, 1800 ccm, 16V, turbo, bordowy metalik, alum. felgi, el. ster. szyby i lusterka, uszkodzona maska i błotnik - 5.500 zł lub zamienię. Lubin, tel. 0504/76-25-03

NISSAN ALMERA, 1996 r., 1400 ccm, uszkodzony, zdekompletowany, kpl. dokumentacja - 3.000 zł. Wałbrzych, tel. 0604/24-14-22

NISSAN ALMERA, 1996 r., 120 tys. km, 1400 ccm, 16V, biały, 5-drzwiowy, wspomaganie kier., poduszka pow., RO, centr. zamek, el. reg. lusterka, uszkodzony, techn. sprawny - 10.800 zł. Ostrów Wlkp. Tel. 062/735-09-43, 0697/46-97-77

NISSAN ALMERA SEDAN, 1997 r., 120 tys. km, 1500 ccm, benzyna, wtrysk, zielony metalik, 4-drzwiowy, centr. zamek, ABS, poduszki pow., klimatyzacja, książka serwisowa, nieeksploatowany w kraju, kpl. dokumentacja, uszkodzony zderzak tylny, klapa tylna i lampa (uderzył w słupek przy cofaniu), techn. sprawny, na tablicach celnych - 12.900 zł. Wałbrzych, tel. 0609/55-02-48

NISSAN ALMERA, 1999 r., 70 tys. km, 1400 ccm, 16V, niebieski metalik, 3-drzwiowy, 4 poduszki pow., el. otw. szyby i reg. lusterka, wspomaganie kier., ABS, lekko uszkodzona prawa strona drzwi i klapa bagażnika, techn. sprawny - 8.200 zł. Leszno, tel. 0600/77-62-02

NISSAN MICRA, 1987 r., 1000 ccm, benzyna, biały, 3-drzwiowy, ważny przegląd i OC, stan blacharki dobry, silnik do uszczelnienia, do drobnych napraw, w całości lub na części - 900 zł. Świebodzice, tel. 074/666-90-43, 0507/76-58-74

NISSAN MICRA, 1992 r., 147 tys. km, 1200 ccm, czarny, uszkodzony silnik, zadbane wnętrze, welurowa tapicerka, felgi stalowe, lusterka ster. od wewnątrz, lotka na tylnej klapie - 2.800 zł. Wrocław, tel. 0602/77-11-77, 0888/71-39-49 K79037275

NISSAN MICRA, 1992 r., 100 tys. km, 1200 ccm, wiśniowy metalik, uszkodzona lampa, 5-drzwiowy, na zachodnich tablicach - 2.200 zł. Lubań, tel. 0602/19-38-32

NISSAN MICRA, 2000 r., mocno uszkodzony - 4.000 zł. Wrocław, tel. 0601/71-61-30

NISSAN PICKUP, 1992 r., 2500 ccm, diesel, 4-osobowy, halogeny, orurowany, uszkodzony przedni dyferencjał - 15.000 zł. Wrocław, tel. 0693/30-30-04

NISSAN PRIMERA, 1991 r., 1600 ccm, benzyna, morski metalik, centr. zamek, immobilizer, el. reg. i podgrzewane lusterka, el. otw. szyby x 4 i szyberdach, wspomaganie kier., regul. kierownica, zarejestrowany, lekko uszkodzone drzwi, ważny przegląd i OC - 7.000 zł. Boleslawiec, tel. 075/644-75-78, 0509/40-81-55, 0509/40-81-45

NISSAN PRIMERA, 1993 r., 1600 ccm, benzyna, lekko uszkodzony - 5.200 zł. Ząbkowice Śląskie, tel. 0693/46-25-06

NISSAN PRIMERA, 2000/01 r., 2000 ccm, 16V, szary metalic, ABS, wspomaganie kier., el. ster. szyby i lusterka, welurowa tapicerka, klimatronic, 5-biegowy, drewniane wykończenia, RO + głośniki, alum. felgi, kpl. kół zimowych, kupiony w salonie, I właściciel, serwisowany, uszkodzony dach - 25.400 zł. Wrocław, tel. 0608/17-41-73

NISSAN SENTRA SEDAN, 1991 r., 180 tys. km, 1600 ccm, czerwony, automatic, uszkodzona skrzynia biegów, brak trzeciego biegu, zarejestrowany, stan silnika i zawieszenia dobry - 1.950 zł. Świebodzin, tel. 068/475-41-93, 0508/67-90-31

NISSAN SUNNY SEDAN, 1991 r., 1400 ccm, benzyna, czerwony, uszkodzony tył, zarejestrowany - 1.500 zł. Opole, tel. 0604/49-87-64, 0607/12-73-50

NISSAN TERRANO, 1991 r., 2700 ccm, turbo D, czarny, 5-drzwiowy, hak, szyberdach, el. reg. lusterka, el. otw. szyby, alarm + pilot, centr. zamek, RO, orurowany, zarejestrowany, do poprawek blacharsko-lakierniczych - 12.500 zł. Legnica, tel. 076/850-24-48, 0604/29-99-07

NISSAN VANETTE CARGO, 1997 r., 2300 ccm, diesel, brak silnika, do poprawek blacharsko-mechanicznych, zarejestrowany - 5.800 zł. Legnica, tel. 0888/32-93-42

OPEL ASCONA, 1982 r., 250 tys. km, 1300 ccm, benzyna, biały, ważne OC, w ciągłej eksploatacji, stan dobry, uszkodzona prawa lampa, błotnik i zderzak - 1.300 zł lub zamienię na Fiata 126p. Krzelów, gm. Wińsko, tel. 071/389-93-27

OPEL ASTRA, 1991 r., 175 tys. km, 1400 ccm, benzyna, czerwony, 3-drzwiowy, hak, zadbany, w kraju od kilku dni, uszkodzone drzwi i błotnik - 3.000 zł + opłaty. Głogów, tel. 076/831-78-78, 0889/40-10-75

OPEL ASTRA KOMBI, 1992 r., 1800 ccm, benzyna, inst. gaz., lekko uszkodzony - 4.600 zł. Ząbkowice Śląskie, tel. 0693/46-25-06

OPEL ASTRA, 1993 r., 1400 ccm, 5-drzwiowy, wspomaganie kier., kupiony w salonie w kraju, kpl. dokumentacja, mocno uszkodzony przód - 3.800 zł. Wrocław, tel. 0602/77-11-77, 0888/71-39-49 K79037625

OPEL ASTRA, 1993 r., 1600 ccm, granatowy metalik, uszkodzony, do wymiany 2 lampy i maska - 5.300 zł. Gostyń, tel. 0601/67-39-73

OPEL ASTRA, 1993 r., 2000 ccm, uszkodzony, zdekompletowany, kpl. dokumentacja - 1.500 zł. Wałbrzych, tel. 0604/24-14-22

OPEL ASTRA KOMBI, 1993 r., 130 tys. km, 1600 ccm, zielony metalik, szyberdach, centr. zamek, relingi dachowe, roleta bagażnika, poduszka pow., RO, wspomaganie kier., sprowadzony z Niemiec, po remoncie blacharki, do malowania - 4.000 zł. Leszno, tel. 0603/75-53-71

OPEL ASTRA KOMBI, 1995 r., 185 tys. km, 1700 ccm, turbo D, czerwony, do sprowadzenia z Niemiec, uszkodzony lewy przód, ABS, centr. zamek, szyberdach, 2 poduszki pow., wspomaganie kier., RO, relingi dachowe, roleta bagażnika - 1.600 EUR. Nowogrodziec, powiat bolesławiecki, tel. 0603/97-56-96

OPEL ASTRA, 1996 r., 165 tys. km, 1400 ccm, MPI, 82 KM, bordowy metalic, poduszka pow., ABS, centr. zamek + pilot, inst. gazowa na gwarancji, komputer, blokada skrzyni biegów, uszkodzone drzwi lewe - 7.500 zł. Piechowice, tel. 075/751-14-98, 0604/93-11-24

OPEL ASTRA KOMBI, 1996 r., 150 tys. km, 1800 ccm, 16V Ecotec, 2 poduszki pow., szyberdach, relingi dachowe, zderzaki i lusterka w kolorze nadwozia, pompowane amortyzatory tylne, opony letnie i zimowe, hak odpinany, roleta bagażnika, sprowadzony w 2002 r., w całości, do poprawy bok samochodu - 9.000 zł. Wrocław, tel. 071/349-11-75, 0604/62-60-22

OPEL ASTRA II KOMBI, 1999 r., 135 tys. km, 2000 ccm, TDI, 16V, granatowy, klimatyzacja, ABS, 4 poduszki pow., el. otw. szyby, centr. zamek, relingi dachowe, kpl. dokumentacja, techn. sprawny, uszkodzone tylna klapa i zderzak - 20.500 zł. Wrocław, tel. 0602/38-09-40

OPEL ASTRA II, 2002 r., 29 tys. km, 1600 ccm, benzyna, grafitowy metalic, klimatyzacja, 4 poduszki pow., alum. felgi, RO z CD, el. otw. szyby, el. reg. lusterka, ABS, do malowania przód - 27.500 zł. Lagiewniki, tel. 071/394-11-11, 0604/53-55-25

OPEL CALIBRA, 1992 r., 2000 ccm, 16V, niebieski metalik, klimatyzacja, centr. zamek, wspomaganie kier., ABS, szyberdach, podwójny sportowy ukł. wydechowy, alum. felgi 17", lekko uszkodzony - 9.500 zł. Kalisz, tel. 0602/57-32-39

POMOC DROGOWA 24 h *Tani transport od 0,90 gr* **Wrocław, tel. 0603 700 155** OP042671

OPEL COMBO, 2003 r., 1700 ccm, TDI, biały, uszkodzony lewy tył, 2 poduszki pow., el. ster. szyby i lusterka, kupiony w salonie w Polsce, fabryczna homologacja, silnik i zawieszenie sprawne - 20.500 zł. Wrocław, tel. 0602/77-11-77, 0888/71-39-49 K79037815

OPEL CORSA, 1993 r., 1200 ccm, benzyna, fioletowy, uszkodzony, 3-drzwiowy - 4.200 zł (z opłatami). Kalisz, tel. 0880/33-16-15, 0880/21-36-74

OPEL CORSA B, 1995 r., 96 tys. km, 1200 ccm, benzyna, niebieski, 3-drzwiowy, alum. felgi 14", sprowadzony z Niemiec, do poprawek lakierniczych - 7.000 zł + opłaty. Tel. 0605/31-91-94, 0608/04-92-41

OPEL CORSA, 1996 r., 90 tys. km, 1200 ccm, niebieski, podbijany, sprawny, poduszka pow. niewystrzelona - 5.000 zł + opłaty. Wrocław, tel. 0504/42-68-45

OPEL CORSA, 1997 r., 1200 ccm, benzyna, zielony, lekko uszkodzony - 6.000 zł + opłaty. Krotoszyn, tel. 0888/47-41-14

OPEL CORSA, 1998 r., 68 tys. km, 1400 ccm, perłowosrebrny, uszkodzone wspomaganie kier., serwo, centr. zamek, automatic, el. reg. reflektory, RO, tempomat, silnik techn. sprawny - 5.800 zł. Wieruszów, tel. 062/784-06-74

OPEL CORSA B, 1998/99 r., 1400 ccm, benzyna, zielony metalik, 5-drzwiowy, el. ster. szyby, lusterka i reflektory, kupiony w salonie, serwisowany, uszkodzony przód - 5.900 zł lub zamienię na inny. Jelenia Góra, tel. 0603/61-59-50

OPEL CORSA C, 2003 r., 1000 ccm, biały, homologacja na ciężarowy, kupiony w salonie w kraju, 4-osobowy, welurowa tapicerka, poduszka pow., kpl. dokumentacja - 12.600 zł. Wrocław, tel. 0602/77-11-77, 0888/71-39-49 K79037795

OPEL CORSA, 2003 r., 1700 ccm, DTI, uszkodzona lampa i błotnik - 4.500 EUR + opłaty. Świdnica, tel. 074/851-10-06, 0608/02-55-98

OPEL CORSA C, 2004 r., 3 tys. km, 1300 ccm, CDTI, jasnobłękitny metalik, Euro 4, 5-drzwiowy, el. otw. szyby i reg. lusterka, ABS, I właściciel, wspomaganie kier., 4 poduszki pow. (2 uszkodzone), wielofunkcyjna kierownica, RO z CD, uszkodzony przód, zdjęcia do wglądu - 25.900 zł. Wschowa, tel. 0601/54-15-66

OPEL FRONTERA, 1992 r., 2000 ccm, zdekompletowany, zarejestrowany, kpl. dokumentacja - 3.000 zł. Wrocław, tel. 0602/77-11-77, 0888/71-39-49 K79037925

OPEL FRONTERA LONG, 1999 r., 107 tys. km, 2200 ccm, DTI, perłowoczarny, 2 poduszki pow., ABS, TC, alum. felgi 16", 4x4, el. otw. szyberdach, 4 el. otw. szyby, el. reg. i podgrzewane lusterka, RO Car 400, welurowa tapicerka, relingi dachowe, roleta bagażnika, lekko uszkodzony, sprowadzony - 31.900 zł + akcyza. Rawicz, tel. 0601/78-97-07

OPEL KADETT, 1985 r., 1600 ccm, diesel, czerwony, „lezka", 3-drzwiowy, kpl. dokumentacja, uszkodzony silnik, zdekompletowany, możliwość sprzedaży części - 450 zł. Wrocław, tel. 0602/77-11-77, 0888/71-39-49 K79037425

OPEL KADETT CABRIO GSI, 1989 r., pełne wyposażenie, cyfrowa deska rozdz., uszkodzony silnik, skórzana tapicerka, kubełkowe fotele, el. ster. szyby i lusterka, alum. felgi, sportowa kierownica, do małych poprawek - 4.700 zł. Wrocław, tel. 0602/77-11-77, 0888/71-39-49 K79037765

OPEL KADETT SEDAN, 1990 r., 1600 ccm, benzyna, metalik, 5-drzwiowy, uszkodzony lewy błotnik, lampa i maska - 1.200 zł + opłaty. Chojnów, powiat legnicki, tel. 0604/20-17-71

OPEL KADETT, 1990 r., 110 tys. km, 1400 ccm, benzyna, srebrny metalik, 4-biegowy, uszkodzony prawy tył - 1.800 zł + opłaty rejestracyjne. Bolesławiec, tel. 0505/91-59-16

OPEL KADETT KOMBI, 1991 r., 125 tys. km, 1600 ccm, czerwony, 5-drzwiowy, stan dobry, do małych poprawek mechanicznych, zarejestrowany - 2.700 zł. Jelenia Góra, tel. 0502/72-32-98

OPEL KADETT, 1991 r., 1600 ccm, benzyna, bordowy, 5-drzwiowy, 5-biegowy, sprowadzony z Niemiec, centr. zamek, el. reg. reflektory, uszkodzony silnik, w całości lub na części - 1.500 zł + opłaty. Gryfów Śląski, powiat lwówecki, tel. 0606/64-78-29

OPEL KADETT SEDAN, 1991 r., bordowy metalik, 4-drzwiowy, uszkodzony lekko tył - 3.200 zł (po opłatach). Kalisz, tel. 0880/33-16-15, 0880/21-36-74

OPEL KADETT, 1991 r., 134 tys. km, 1600 ccm, czarny metalik, 5-drzwiowy, welurowa tapicerka, szyberdach, 5-biegowy, obrotomierz, ciemne szyby, od 5 miesięcy w kraju, książka pojazdu, uszkodzona lampa i maska, techn. sprawny - 3.300 zł. Syców, powiat oleśnicki, tel. 062/785-30-70, 0600/04-29-06

OPEL KADETT, 1992 r., 120 tys. km, 1600 ccm, grafitowy, po wypadku - 1.500 zł. Wrocław, tel. 071/373-05-71

OPEL KADETT SEDAN, 1995 r., 1300 ccm, benzyna, biały, zdekompletowany - 850 zł. Wrocław, tel. 0602/77-11-77, 0888/71-39-49 K79037495

OPEL MONTEREY PICK-UP, 1993 r., 3100 ccm, turbo D, szary, uszkodzona głowica, stan b. dobry - 3.000 EUR + opłaty. Lwówek Śląski, tel. 0607/97-82-13, 0693/45-66-69

OPEL OMEGA SEDAN, 1986 r., 2000 ccm, bordowy, automatic, spoiler tylny, hak, szyberdach, centr. zamek, welurowa tapicerka, ABS, stan silnika i skrzyni biegów b. dobry, do małych poprawek blacharskich - 2.500 zł. Wrocław, tel. 0888/94-85-88

OPEL OMEGA KOMBI, 1987 r., 2000 ccm, granatowy, zdekompletowany, możliwość sprzedaży części - 1.900 zł. Wrocław, tel. 0602/77-11-77, 0888/71-39-49 K79037465

OPEL OMEGA, 1989 r., 3000 ccm, wtrysk, automatic, klimatyzacja, wspomaganie kier., centr. zamek, welurowa tapicerka, el. ster. szyby, regul. i podgrzewane fotele, kpl. dokumentacja, uszkodzony przód i przerysowane boki, zdekompletowany, możliwość sprzedaży części - 1.800 zł. Wrocław, tel. 0602/77-11-77, 0888/71-39-49 K79037895

OPEL OMEGA KOMBI, 1990 r., 2300 ccm, TD, srebrny metalik, uszkodzony silnik, el. otw. szyby, szyberdach, reflektory, centr. zamek, ABS, wspomaganie kier., welurowa tapicerka - 3.200 zł. Chocianów, tel. 076/818-52-02

OPEL OMEGA DIAMOND KOMBI, 1992 r., 180 tys. km, 2600 ccm, benzyna, inst. gaz., grafitowy metalik, wszystkie el. dodatki, ABS, ASR, klimatyzacja, automatic, alum. felgi, kpl. opon zimowych i letnich, po wypadku, silnik Dual Ram, uszkodzony rozrząd - 5.900 zł lub zamienię na inny. Wrocław, tel. 0880/19-16-33

OPEL OMEGA B SEDAN, 1995 r., 160 tys. km, 2500 ccm, turbo D, granatowy metalik, pełne wyposażenie oprócz skórzanej tapicerki, uszkodzony silnik - 15.000 zł. Głogów, tel. 0501/65-00-26

OPEL OMEGA, 1995 r., 2500 ccm, diesel, uszkodzony, zdekompletowany, kpl. dokumentacja - 1.000 zł. Wałbrzych, tel. 0604/24-14-22

OPEL OMEGA KOMBI, 1995 r., 200 tys. km, 2000 ccm, 16V, 135 KM, biały, relingi, hak, wspomaganie, centr. zamek, el. reg. lusterka, RO, przód do naprawy - 4.900 zł. Polkowice, tel. 0887/19-16-77

OPEL OMEGA B SEDAN, 1995 r., 164 tys. km, 2000 ccm, 16V, Ecotec, wiśniowy metalic, wspomaganie kier., centr. zamek, ABS, 2 poduszki pow., el. ster. szyby i lusterka, szyberdach, hak, alum. felgi, nowe opony, lekko uszkodzony błotnik, na zachodnich tablicach - 12.600 zł. Pieńsk, tel. 075/778-62-81, 0606/43-36-31

OPEL OMEGA KOMBI, 2000 r., 112 tys. km, 2200 ccm, 16V, bordowy metalik, wspomaganie kier., ABS, 4 poduszki pow., ksenonowe reflektory, klimatronic, RO z CD, 4 el. otw. szyby, centr. zamek, skórzana kierownica wielofunkc., automatic, welurowa tapicerka, alum. felgi 16", uszkodzony prawy przód, opłacona akcyza, przegląd techn. - 27.800 zł. Borek Wielkopolski, powiat gostyński, tel. 0603/11-11-64

OPEL TIGRA, 1997 r., 110 tys. km, 1600 ccm, 16V, czarny, el. otw. szyby i szyberdach, 2 poduszki pow., ABS, uszkodzona maska silnika, do sprowadzenia - 12.500 zł. Bolesławiec, tel. 0507/09-21-50

OPEL VECTRA SEDAN, 1989 r., 169 tys. km, 1600 ccm, benzyna, srebrno-szary, uszkodzony lekko prawy przód, do wymiany lampa, błotnik i zderzak, po wymianie płynów, pasków, klocków, nowy tłumik, zarejestrowany od 5 miesięcy, ubezpieczony - 2.700 zł. Góra, tel. 065/543-37-59, 0697/67-91-59

OPEL VECTRA SEDAN, 1989 r., 170 tys. km, 1600 ccm, benzyna, srebrno-szary, uszkodzony błotnik przedni lewy, lampa, zderzak i wahacz, po wymianie klocków, pasków i tłumika, w kraju 6 miesięcy, zarejestrowany - 2.700 zł. Góra, tel. 0697/67-91-59

KUPIĘ AUTO PO WYPADKU LUB DO REMONTU LUBIN, tel. 0601 05 79 89 OP040929

OPEL VECTRA, 1989 r., 160 tys. km, 1600 ccm, benzyna, czerwony, ABS, szyberdach, alum. felgi, ciemne szyby, RO, lotka na klapie bagażnika, sprowadzony w całości w 1999 r., zarejestrowany, karta pojazdu, uszkodzony prawy tył + wszystkie części potrzebne do naprawy - 3.700 zł lub zamienię. Ostrzeszów, tel. 062/732-88-03, 0502/58-23-76

OPEL VECTRA, 1990/91 r., 179 tys. km, 1600 ccm, benzyna, biały, alarm, centr. zamek, szyberdach, el. reg. reflektory, RO+CD, zadbany, nowe paski, uszczelki, itp., 2 kpl. kół (opony letnie i zimowe), alum. felgi, karta pojazdu, do niewielkich poprawek lakierniczych - 5.000 zł. Międzyrzecz, tel. 0501/50-62-81, 0501/50-62-61

OPEL VECTRA SEDAN, 1991 r., 145 tys. km, 1600 ccm, czarny, sprowadzony, zniszczony lakier, przygotowany do lakierowania, stan silnika idealny - 1.950 zł. Nowa Sól, tel. 0660/70-54-43, 0888/45-90-45

OPEL VECTRA SEDAN, 1991 r., 1800 ccm, inst. gazowa, granatowy metalik, ABS, szyberdach, uszkodzony lewy błotnik, lampa i maska, techn. sprawny - 3.500 zł. Wrocław, tel. 071/372-72-85, 0606/24-47-82

OPEL VECTRA, 1991 r., 1600 ccm, benzyna, czarny, wspomaganie kier., centr. zamek, immobilizer, lekko uszkodzony - 2.700 zł + opłaty. Chojnów, powiat legnicki, tel. 0604/20-17-71

OPEL VECTRA CD, 1991 r., 1800 ccm, benzyna, granatowy, ABS, wspomaganie kier., centr. zamek, uszkodzony - 5.000 zł. Chlewo k. Grabowa nad Prosną, tel. 062/730-52-85, 0605/31-08-79

OPEL VECTRA, 1992 r., 1600 ccm, wtrysk, uszkodzony przód, zdekompletowany, możliwość sprzedaży części - 3.500 zł. Wrocław, tel. 0602/77-11-77, 0888/71-39-49 K79037845

OPEL VECTRA, 1993 r., 150 tys. km, 1800 ccm, benzyna, granatowy metalic, el. otw. szyby, welurowa tapicerka, centr. zamek, uszkodzony tył, sprowadzony - 2.500 zł + opłaty. Czarny Bór, powiat wałbrzyski, tel. 0888/15-14-67

WYJAZDY PO AUTA Z KLIENTEM bus z lawetą OP042248 **57-200 Ziębice, tel. 074/819-19-17, kom. 0-604 161 252 kom. niem. 0049/16099/61-09-76**

OPEL VECTRA, 1993 r., uszkodzony lekko przód i tył, techn. sprawny, inst. gazowa - 2.600 zł. Piława Górna, powiat dzierżoniowski, tel. 074/837-23-43, 0604/94-06-88

OPEL VECTRA, 1993 r., 150 tys. km, 1800 ccm, benzyna, wiśniowy, uszkodzony lewy tył i prawa strona bagażnika oraz szyba tylna - 4.000 zł. Syców, tel. 062/785-35-26, 0601/37-83-03

OPEL VECTRA, 1995 r., po pożarze, zdekompletowany - 1.900 zł. Wrocław, tel. 0602/77-11-77, 0888/71-39-49 K79037295

OPEL VECTRA B, 1996 r., 110 tys. km, 1800 ccm, 16V, czerwony, 5-drzwiowy, 2 poduszki pow., ABS, centr. zamek, wszystkie el. dodatki, książka serwisowa, uszkodzona lampa, maska, zderzak, grill - 11.300 zł + opłaty. Jawor, tel. 0507/92-42-11

OPEL VECTRA CD SEDAN, 1997 r., 68 tys. km, 1600 ccm, 16V, bordowy, mocno uszkodzony, po dachowaniu - 950 EUR. Lwówek Śl. Tel. 0605/99-92-13

OPEL VECTRA, 1998 r., 2000 ccm, srebrny metalik, klimatronic, 4 poduszki pow., el. ster. szyby i lusterka, alum. felgi, welurowa tapicerka, kupiony w salonie w kraju, kpl. dokumentacja, uszkodzony przód, możliwość naprawy - 16.500 zł. Wrocław, tel. 0602/77-11-77, 0888/71-39-49 K79037605

OPEL VECTRA SEDAN, 1999 r., 2000 ccm, DTI, 16V, srebrny metalic, alum. felgi, klimatyzacja, el. dodatki, poduszki pow., uszkodzona przednia lewa strona - 15.500 zł. Ostrów Wlkp. Tel. 062/736-29-16 do godz. 18, 0502/32-09-66

OPEL VECTRA GTS, 2003 r., 35 tys. km, 2200 ccm, diesel, 125 KM, czarny metalik, wszystkie el. dodatki, 6 poduszek pow., skórzana tapicerka, RO, ABS, książka serwisowa, wersja sportowa, do poprawek blacharsko-lakierniczych - 38.000 zł. Leszno, tel. 0600/77-62-02

OPEL VIVARO, 2003 r., 33 tys. km, 1900 ccm, DTI, czarny, poduszka pow., wspomaganie, centr. zamek z pilotem, ABS, 6-biegowy, uszkodzony lewy bok - 28.000 zł. Sieradz, tel. 043/827-95-48, 0607/33-93-59

OPEL ZAFIRA, 2001 r., 2000 ccm, DTI, srebrny metalic, alum. felgi, klimatyzacja, 4 poduszki pow., ABS, pełne wyp. elektr., welurowa tapicerka, 7-osobowy, hak, zarejestrowany, uszkodzony przód, koszt naprawy ok. 9.000 zł - 21.000 zł. Krotoszyn, tel. 062/722-81-72 po godz. 18, 0505/18-91-29

PEUGEOT 106, 1994 r., 140 tys. km, 950 ccm, zielony metalik, szyberdach, uszkodzona maska, wzmocnienie przednie, lampa prawa i zderzak - 3.200 zł + opłaty. Legnica, tel. 0605/13-16-60

PEUGEOT 106, 1994 r., 1000 ccm, uszkodzony, zdekompletowany, kpl. dokumentacja - 1.500 zł. Wałbrzych, tel. 0604/24-14-22

PEUGEOT 205, 1987 r., 1600 ccm, uszkodzony, zdekompletowany, kpl. dokumentacja - 900 zł. Wałbrzych, tel. 0604/24-14-22

PEUGEOT 205, 1990 r., czerwony, uszkodzony przód, techn. sprawny - 1.800 zł + opłaty. Będkowo k. Trzebnicy, tel. 071/387-49-37, 0606/28-75-78

PEUGEOT 206, 2002 r., 50 tys. km, 1400 ccm, HDI, szary metalik, 3-drzwiowy, el. otw. szyby, ABS, centr. zamek, wspomaganie kier., klimatyzacja, 4 poduszki pow., RO z CD + pilot, lekko uszkodzony prawy przód - 19.500 zł. Wschowa, tel. 0601/54-15-66

PEUGEOT 206 CC PLATINIUM CABRIO, 2002 r., 50 tys. km, 2000 ccm, 16V, błękitny, lekko uszkodzony lewy przód, skórzana tapicerka, pełne wyposażenie elektryczne - 39.000 zł (na gotowo, po naprawie i zarejestrowaniu). Góra, tel. 0695/93-48-00

PEUGEOT 206 SW, 2003 r., 12 tys. km, 1400 ccm, HDI, granatowy metalik, el. otw. szyby i reg. lusterka, ABS, centr. zamek, wspomaganie kier., 2 poduszki pow., lekko uszkodzony przód i tył - 25.900 zł. Wschowa, tel. 0601/54-15-66

PEUGEOT 305, 1995 r., czerwony, wspomaganie kier., poduszka pow., uszkodzony - 5.500 zł. Jawor, tel. 076/870-38-68

PEUGEOT 307, 2001 r., 2000 ccm, HDI, srebrny metalic, 3-drzwiowy, klimatronic, alum. felgi, ABS, el. dodatki, lekko uszkodzony, techn. sprawny - 26.000 zł. Ostrów Wlkp. Tel. 062/736-29-16 do godz. 18, 0502/32-09-66

PEUGEOT 307 SX, 2003 r., 14 tys. km, 1600 ccm, diesel, wiśniowy metalik, wspomaganie kier., halogeny, klimatronic, centr. zamek, ABS, RO, welurowa tapicerka, podlokietnik, kupiony w kraju, I właściciel, przerysowany lewy przód - 28.700 zł. Głuszyca, powiat wałbrzyski, tel. 0889/28-47-07

PEUGEOT 307 EXCLUSIVE, 2004 r., 8 tys. km, 2000 ccm, 16V, śliwkowy metalic, klimatronic, poduszka pow., pełne wyp. elektr., ABS, skórzana tapicerka, alum. felgi 17", sportowe zawieszenie, uszkodzony lewy przód - 26.000 zł. Ostrów Wlkp. Tel. 062/736-29-16 do godz. 18, 0502/32-09-66

PEUGEOT 405, 1989 r., 1600 ccm, benzyna, inst. gaz., lekko uszkodzona prawa strona - 3.300 zł. Tomaszów Bolesławiecki, tel. 076/818-06-72

PEUGEOT 405, 1991 r., 1900 ccm, czerwony, uszkodzony, zdekompletowany, możliwość sprzedaży części - 1.900 zł. Wrocław, tel. 0602/77-11-77, 0888/71-39-49 K79037445

PEUGEOT 405 KOMBI, 1996/97 r., 130 tys. km, 1900 ccm, turbo D, zielony metalik, ABS, wspomaganie kier., centr. zamek, el. otw. szyby, el. reg. lusterka, poduszka pow. (cała), szyberdach, welurowa tapicerka, auto stoi w kraju, uszkodzony przód - 4.400 zł + opłaty. Legnica, tel. 0607/16-88-52, 0608/03-43-55

PEUGEOT 406, 1998 r., 90 tys. km, 1800 ccm, 16V, srebrny metalic, 2 poduszki pow., ABS, wspomaganie kier., centr. zamek, el. otw. szyby, techn. sprawny, lekko uszkodzony przód - 21.000 zł. Żórawina, powiat wrocławski, tel. 0503/01-91-71

PEUGEOT 406, 1999 r., 1800 ccm, niebieski metalic, 2 poduszki pow., klimatyzacja, ABS, pełne wyposażenie elektryczne, po dachowaniu, silnik sprawny - 10.400 zł. Wrocław, tel. 0607/53-25-71

PEUGEOT 406 COUPE, 1999 r., 155 tys. km, 2000 ccm, benzyna, srebrny metalic, bogate wyposażenie, I właściciel - 13.000 zł. Lubin, tel. 0607/43-77-33

PEUGEOT 406, 2001 r., 150 tys. km, 1800 ccm, 16V, grafitowy metalik, do lakierowania przedni, prawy błotnik i tylny lewy, wszystkie poduszki pow. zamknięte, klimatyzacja, pełne wyposażenie elektr., zestaw głośnomówiący, książka serwisowa - 23.900 zł. Góra, tel. 0609/91-54-10

PEUGEOT 605, 1991 r., 2000 ccm, diesel, ciemnozielony metalic, centr. zamek, el. otw. szyby, wspomaganie kier., do poprawek lakierniczych - 6.500 zł. Lwówek Śląski, tel. 0661/12-82-80

PEUGEOT 605, 1991 r., 3000 ccm, benzyna, niebieski metalic, wszystkie el. dodatki, skórzana tapicerka, klimatyzacja, automatic, brak przedniej szyby, alum. felgi, zarejestrowany - 6.500 zł. Sieniawka, powiat zgorzelecki, tel. 0602/89-41-72

PEUGEOT BOXER MAXI, 1994 r., 300 tys. km, 2500 ccm, turbo D, biały, wspomaganie, radio, uszkodzony silnik - 13.000 zł. Krobia, powiat gostyński, tel. 065/571-18-96, 0607/97-80-89

PEUGEOT BOXER MAXI, 1996 r., 2500 ccm, turbo D, do wymiany boczne drzwi - 18.500 zł. Bielawa, tel. 074/645-28-26, 0605/92-03-66

PEUGEOT BOXER, 2002 r., 83 tys. km, 2200 ccm, HDI, biały, klimatyzacja, ABS, centr. zamek, wspomaganie kier., RO, el. otw. szyby - 8.700 EUR. Chojnów, powiat legnicki, tel. 0604/24-54-22, 0602/58-06-18

PEUGEOT J5, 1987 r., 2500 ccm, diesel, kremowy - 3.200 zł lub zamienię na VW Golfa I, poj. 1.6. Dąbrowa, powiat polkowicki, tel. 0889/39-56-61

PEUGEOT J5, 1989 r., biały, krótki, blaszak, brak silnika i skrzyni biegów, w całości lub na części, uszk. lewy przód - 1.000 zł. Legnica, tel. 076/854-73-69, 0602/88-50-31

PEUGEOT PARTNER, 2000 r., 82 tys. km, 1800 ccm, zielony, klimatyzacja, poduszka pow., el. otw. szyby, fabryczna homologacja na ciężarowy, zarejestrowany na 5 osób, silnik sprawny, z tyłu klapa, wspomaganie, przesuwane drzwi boczne, welurowa tapicerka w kolorze zielonym - 10.500 zł. Wrocław, tel. 0602/77-11-77, 0888/71-39-49 K79037785

POLONEZ FSO, 1992 r., 1600 ccm, czerwony, po dachowaniu - 1.000 zł. Kępno, tel. 062/781-90-42, 0609/76-26-48

POLONEZ ATU PLUS GLI, 1997 r., 86 tys. km, 1600 ccm, niebieski metalic, alarm + pilot, alum. felgi, wspomaganie kier., uszkodzony przedni zderzak i prawe drzwi - 4.300 zł. Opole, tel. 077/457-28-06, 0609/64-99-04

POLONEZ CARGO, 1994 r., uszk. przód, dodatkowo różne części zapasowe - 1.000 zł. Duszniki Zdrój, powiat kłodzki, tel. 0603/71-18-95

POLONEZ CARO, 1991 r., 138 tys. km, 1500 ccm, wiśniowy, 4 koła zimowe, hak, RO, zadbany, lekko uszkodzony silnik - 2.600 zł. Tel. 0601/17-88-28

POLONEZ CARO, 1994 r., 1400 ccm, silnik Rover, alum. felgi, kubełkowe fotele, sprawny, do lakierowania - 1.600 zł. Strużyna, tel. 074/810-20-38, 0605/04-76-69

POLONEZ CARO, 1995 r., I właściciel, kpl. dokumentacja, uszkodzony przód - 600 zł. Żagań, tel. 0880/72-64-79

POLONEZ CARO PLUS, 1997 r., mocno uszkodzony, zdekompletowany - 1.600 zł. Wrocław, tel. 0602/77-11-77, 0888/71-39-49 K79037585

POLONEZ CARO PLUS, 1997 r., 1600 ccm, wtrysk, uszkodzony przód - 1.900 zł. Kępno, tel. 0602/29-08-97

POLONEZ CARO PLUS, 1997 r., 110 tys. km, 1600 ccm, wtrysk, czerwony metalic, inst. gazowa na gwarancji, wspomaganie kier., alum. felgi, blokada skrzyni biegów, hamulce Lucas, stan dobry, rozbity przód - 2.600 zł. Wrocław, tel. 071/789-58-57, 0601/08-01-57

POLONEZ CARO PLUS GSI, 1998 r., 1600 ccm, benzyna, zielony metalic, blokada skrzyni biegów, inst. gazowa, uszkodzony przód, stan ogólny dobry, ważny przegląd i OC - 3.000 zł lub zamienię. Trzebnica, tel. 0504/03-00-07, 0504

RENAULT MEGANE RXE, 2001 r., 60 tys. km, 1600 ccm, 16V, srebrny, 4 poduszki pow., klimatyzacja, 4 el. otw. szyby, el. reg. lusterka, ABS, skórzana tapicerka, uszkodzony, sprawny technicznie, poduszki pow. całe - 13.900 zł. Racula, tel. 068/327-51-10, 0601/49-55-25

RENAULT MEGANE, 2002 r., 60 tys. km, 1600 ccm, 16V, srebrny, 5-drzwiowy, 4 poduszki pow., klimatyzacja, el. otw. szyby i reg. lusterka, wspomaganie kier., techn. sprawny silnik, poduszki pow. sprawne - 9.500 zł. Racula, powiat zielonogórski, tel. 068/327-51-10, 0601/49-55-25

RENAULT MEGANE III, 2002 r., 20 tys. km, 1600 ccm, 16V, granatowy metalik, nowy model, 5-drzwiowy, klimatronic, ABS, 6 poduszek pow., centr. zamek, alarm, el. otw. szyby (x4), alum. felgi, kpl. dokumentacja, techn. sprawny, uszkodzone lewe drzwi - 36.800 zł. Wrocław, tel. 0602/38-09-40

RENAULT MEGANE, 2003 r., 17 tys. km, 1900 ccm, diesel, srebrny, alum. felgi 16", 5-drzwiowy, el. otw. szyby, klimatronic, uszkodzone drzwi, sprowadzony, zdjęcia do wglądu - 8.500 EUR + opłaty. Zagrodno, powiat złotoryjski, tel. 0504/60-82-86, 076/877-31-83

RENAULT SCENIC, 1998 r., 180 tys. km, 1600 ccm, benzyna, zielony metalik, do sprowadzenia z Niemiec, uszkodzony przód, klimatyzacja, ABS, centr. zamek + pilot, el. otw. szyby, podgrzewane fotele, RO, 2 poduszki pow. - 2 600 EUR. Nowogrodziec, powiat bolesławiecki, tel. 0603/97-56-96

RENAULT SCENIC, 2002 r., 19 tys. km, 1900 ccm, DCi, srebrny metalic, lekko uszkodzony tył - 5.900 EUR. Świdnica, tel. 074/851-10-06, 0608/02-55-98

K RENAULT TRAFIC, 1989 r., 2200 ccm, bez skrzyni biegów, po remoncie blacharki i lakierowaniu, osobowy, oszklony, przedłużony - 2.900 zł. Wrocław, tel. 0602/77-11-77, 0888/71-39-49 K79037755

RENAULT TRAFIC T424, 1990 r., 2500 ccm, diesel, biały, do remontu sprzęgło, na zachodnich tablicach - 1.450 EUR. Niekarzyn, powiat świebodziński, tel. 0604/21-19-76

K RENAULT TWINGO, 1994 r., 1200 ccm, granatowy, mocno uszkodzony, zdekompletowany - 1.800 zł. Wrocław, tel. 0602/77-11-77, 0888/71-39-49 K79037475

RENAULT TWINGO, 1999 r., 1200 ccm, benzyna, seledynowy, uszkodzony przód, el. reg. lusterka, el. otw. szyby, wspomaganie kier., zdjęcia do wglądu, zadbany, techn. sprawny - 1.500 EUR + opłaty. Gromadka, powiat bolesławiecki, tel. 0603/71-61-56, 0600/13-30-53

ROVER 400, 1998 r., 130 tys. km, 2000 ccm, TDi, zielony metalik, ABS, klimatyzacja, el. dodatki, alum. felgi, lekko uszkodzony tylny lewy błotnik - 19.000 zł + opłaty. Kalisz, tel. 0602/57-32-39

ROVER 416 SI, 1996 r., 84 tys. km, 1600 ccm, niebieski metalik, 5-drzwiowy, pełne wyposażenie el., wszystkie dodatki, alum. felgi, zadbany, w kraju od 3 lat, uszkodzony tył - 10.500 zł. Chojnów, tel. 0504/04-44-83, 0604/57-52-15, 076/819-12-70 (zdjęcia do tej oferty można zobaczyć w internecie pod numerem - AG0985 http://wkz.autogielda.com.pl)

ROVER 420, 1996 r., 2000 ccm, TDI, zielony metalic, ABS, klimatyzacja, wspomaganie kier., welurowa tapicerka, centr. zamek, el. ster. szyby i lusterka, zarejestrowany, uszkodzony lewy bok - 6.400 zł. Wrocław, tel. 0608/17-41-73

ROVER 420 SEDAN, 1998 r., 120 tys. km, 2000 ccm, SDi, grafitowy metalic, el. otw. 4 szyby, el. reg. lusterka, wspomaganie kier., 2 poduszki pow., ABS, halogeny, drewniane dodatki, porysowane 4 elementy - 15.500 zł. Ostrów Wlkp. Tel. 0504/18-49-89

SANITARKA POLONEZ CARGO GLI, 1995 r., 1600 ccm, benzyna, inst. gaz., do poprawek, pełne wyposażenie, nosze, bulle tlenowe - 4.200 zł. Bolesławiec, tel. 075/644-33-81

SEAT CORDOBA, 1995 r., 1800 ccm, benzyna, czerwony, 2 poduszki pow., el. reg. lusterka, el. otw. szyby, ABS, centr. zamek, uszkodzony prawy przód, sprawny technicznie - 7.800 zł + opłaty. Zielona Góra, tel. 0605/36-96-32

SEAT CORDOBA, 1995 r., 1800 ccm, benzyna, zielony, 2 poduszki pow., wspomaganie kier., centr. zamek, immobilizer, uszkodzony - 8.000 zł (lub na gotowo 10.000 zł). Chlewo k. Grabowa nad Prosną, tel. 062/730-52-85, 0605/31-08-79

SEAT CORDOBA, 2002 r., 17 tys. km, 1900 ccm, TDI, srebrny, lekko uszkodzony przód, 4 poduszki pow., klimatyzacja, kompletny, do sprowadzenia z Belgii - 5.400 EUR. Prochowice, tel. 076/858-44-51, 0604/80-60-03

SEAT CORDOBA, 2004 r., 5 tys. km, czarny metalic, klimatronic, 2 poduszki pow., alum. felgi, zarejestrowany, uszkodzona lewa strona - 23.500 zł. Wrocław, tel. 0507/16-91-49

SEAT IBIZA, 1987 r., 1500 ccm, system Porsche, srebrny metalik, stan dobry, el. otw. szyby, nowy akumulator, szyberdach, ważny przegląd i OC, do poprawek, centr. zamek - 1.300 zł lub zamienię na Fiata 126p, po 1994 r. Lwówek Śląski, tel. 075/784-21-14

SEAT IBIZA, 1989 r., 180 tys. km, 1200 ccm, system Porsche, granatowy, alum. felgi, po wymianie tarcza i docisk sprzęgła, pasek rozrządu, uszczelniony silnik, skórzane fotele, 3-drzwiowy, udzkodzone prawe nadkole, lampa, zderzak - 1.200 zł. Wrocław, tel. 0607/83-72-78

SEAT IBIZA, 1992 r., 135 tys. km, 1200 ccm, system Porsche, srebrny metalik, uszkodzony lewy przód - 1.600 zł + opłaty rejestracyjne. Bolesławiec, tel. 0505/91-59-16

K SEAT IBIZA, 1995 r., 1600 ccm, fioletowy, wspomaganie kier. 3- drzwiowy, uszkodzony przód i tył, silnik sprawny, zdekompletowany - 2.900 zł. Wrocław, tel. 0602/77-11-77, 0888/71-39-49 K79037635

SEAT IBIZA, 1995 r., 160 tys. km, 1400 ccm, benzyna, jasnoczerwony, lekko uszkodzony prawy przód, 3-drzwiowy, 2 poduszki pow., szyberdach, centr. zamek, wspomaganie kier., alum. felgi, sportowe zawieszenie, od 2 lat w kraju, stan ogólny b. dobry - 6.500 zł. Zbąszyń, powiat nowotomyski, tel. 068/386-08-58, 0692/68-55-76, 0694/20-75-37

SEAT IBIZA, 1996 r., 160 tys. km, 1900 ccm, turbo D, srebrny metalic, 3-drzwiowy, ABS, klimatyzacja, el. ster. szyby i lusterka, centr. zamek, wspomaganie kier., alum. felgi, zderzaki i lusterka w kolorze nadwozia, uszkodzona maska - 12.700 zł. Kościan, tel. 0502/63-06-78, 0601/59-58-78

SEAT IBIZA, 2001/02 r., 59 tys. km, 1400 ccm, 16V, czarny, pełne wyposażenie, sprowadzony, uszk. prawa i lewa strona - 12.900 zł. Syców, tel. 062/785-29-14, 0607/30-88-08

SEAT LEON, 2000 r., 98 tys. km, 1900 ccm, TDI, 110 KM, ciemnoszary metalic, ABS, 4 poduszki pow., klimatronic, RO+CD, I właściciel, zadbany, uszkodzony, do sprowadzenia, zdjęcia do wglądu - 4.600 EUR. Wrocław, tel. 0509/13-52-25

SEAT LEON, 2002 r., 30 tys. km, benzyna, czarny, lekko uszkodzony, techn. sprawny, możliwość jazdy, pełne wyposażenie oprócz skórzanej tapicerki - 6.300 EUR. Namysłów, tel. 0888/17-18-99

SEAT LEON, 2003 r., 28 tys. km, 1600 ccm, 16V, niebieski metalik, uszkodzony przód, klimatyzacja, centr. zamek, el. reg. lusterka, el. otw. szyby, na zachodnich tablicach - 16.200 zł. Strzegom, powiat świdnicki, tel. 0697/86-61-68

SEAT TOLEDO, 1992 r., 180 tys. km, 1900 ccm, turbo D, złoty metalic, sprowadzony z Niemiec, w kraju od 3 miesięcy, książka serwisowa, el. otw. szyby, centr. zamek, szyberdach, hak, alum. felgi, regul. kierownica, uszkodzony przód - 4.400 zł. Wleń, tel. 075/713-63-90, 0602/33-70-24

SEAT TOLEDO, 1993 r., 140 tys. km, 1600 ccm, czerwony metalik, wspomaganie kier., welurowa tapicerka, nowe opony, uszkodzony tylny błotnik i zderzak, techn. sprawny, stan b. dobry - 3.300 zł + opłaty. Legnica, tel. 0607/16-88-52, 0608/03-43-55

SEAT TOLEDO, 1994 r., 1900 ccm, diesel, uszkodzony, zdekompletowany, kpl. dokumentacja - 900 zł. Wałbrzych, tel. 0604/24-14-22

SEAT TOLEDO, 1994 r., 207 tys. km, 1800 ccm, inst. gazowa, bordowy metalik, alarm, centr. zamek, ABS, wspomaganie kier., welurowa tapicerka, uszkodzony lewy przód - 2.300 zł. Jelenia Góra, tel. 075/755-43-20, 0502/73-18-47

SKODA FAVORIT, 1991 r., 1300 ccm, benzyna, inst. gaz., bordowy, uszkodzony prawy bok - 1.300 zł. Wrocław, tel. 0605/18-27-75

K SKODA FELICIA KOMBI, 1997 r., 1300 ccm, MPI, zdekompletowany - 4.500 zł. Wrocław, tel. 0602/77-11-77, 0888/71-39-49 K79037885

SKODA FELICIA, 1997 r., 121 tys. km, 1900 ccm, diesel, srebrny, 2 poduszki pow., wspomaganie kier., RO, centr. zamek, klimatyzacja, uszkodzony błotnik i lampa, odbiór w Niemczech - 8.500 zł + opłaty. Wąsosz, powiat górowski, tel. 0605/33-67-79

SKODA FELICIA, 1997 r., 69 tys. km, 1300 ccm, zielony metalik, uszkodzony, kupiony w salonie w Polsce - 4.600 zł. Nowa Sól, tel. 068/387-13-45, 0507/15-90-74

SKODA FELICIA, 1997 r., 1300 ccm, czerwony, 4-drzwiowy, kupiony w salonie, uszkodzony błotnik - 8.000 zł. Komorów, tel. 074/854-03-59

SKODA OCTAVIA CLASSIC, 2002 r., 1900 ccm, SDI, zielony metalik, nowy model, kupiony w salonie, 2 poduszki pow., wspomaganie, ABS, RO Grundig, centr. zamek, książka serwisowa, homologacja, do lakierowania maska, zderzak i błotnik - 28.800 zł. Kotowiecko, powiat ostrowski, tel. 0691/75-00-11

STAR 200, 1981 r., silnik po remoncie kapitalnym, nominalny wał karbowy, był używany przy wielopile, brak sprężarki i rozrusznika - 1.800 zł. Głucholazy, tel. 077/439-72-49, 0697/72-41-50

SUZUKI BALENO SEDAN, 1997 r., 70 tys. km, 1600 ccm, srebrny, klimatyzacja, poduszki pow., wszystkie el. dodatki, lekko uszkodzony przód, techn. sprawny - 6.900 zł. Racula, powiat zielonogórski, tel. 068/327-51-10, 0601/49-55-25

SUZUKI SWIFT, 1992 r., 1600 ccm, 16V, bordowy metalik, 4-drzwiowy sedan, do małych poprawek - 550 EUR + akcyza. Bolesławiec, tel. 0601/58-33-32

SUZUKI SWIFT, 1996 r., 60 tys. km, 1000 ccm, zielony, poduszka pow., wspomaganie kier., centr. zamek, el. otw. szyby, uszkodzony tył - 1.300 EUR. Chojnów, powiat legnicki, tel. 0604/24-54-22, 0602/58-06-18

TAWRIJA ZAZ, 1995 r., 1100 ccm, benzyna, czerwony, lekko uszkodzony lewy przód - 1.100 zł. Prudnik, tel. 0502/59-13-55

TOYOTA AVENSIS, 2000 r., 2000 ccm, diesel, 110 KM, sprowadzony, w kraju od 3 dni, do malowania 2 elementy - 28.900 zł. Wrocław, tel. 0660/77-34-50

TOYOTA AVENSIS, 2001 r., 2000 ccm, diesel, perłowoczarny, 110 KM, klimatyzacja, welurowa tapicerka, uszkodzone lewe koło i drzwi, w kraju od 3 dni - 13.900 zł. Wrocław, tel. 0660/77-34-50

TOYOTA AVENSIS, 2001/02 r., 2000 ccm, turbo D, napęd 4WD, pełne wyposażenie, klimatyzacja, alum. felgi, uszkodzony - 33.900 zł. Jelenia Góra, tel. 0603/61-59-50

TOYOTA COROLLA, 1988 r., 1800 ccm, diesel, srebrny metalik, po wypadku, uszkodzony przód - 1.900 zł. Twardogóra, tel. 0509/20-34-30

TOYOTA COROLLA, 1989 r., uszkodzony prawy bok - 2.200 zł. Międzygórze, powiat kłodzki, tel. 0505/79-19-54

K TOYOTA COROLLA, 1991 r., 1300 ccm, 12V, grafitowy, welurowa tapicerka, wspomaganie kier., lekko uszkodzony przód i tył, zdekompletowany, wspomaganie kier. - 1.900 zł. Wrocław, tel. 0602/77-11-77, 0888/71-39-49 K79037435

TOYOTA COROLLA, 1991 r., 1300 ccm, szary metalic, 5-drzwiowy, 5-biegowy, uszkodzony, kpl. dokumentacja - 1.600 zł. Wrocław, tel. 0605/18-27-75

TOYOTA COROLLA, 1991 r., 1200 ccm, uszkodzony, zdekompletowany, kpl. dokumentacja - 900 zł. Wałbrzych, tel. 0604/24-14-22

K TOYOTA COROLLA, 1999 r., 1400 ccm, biały, 5-drzwiowy, uszkodzony tył i dach, zdekompletowany - 6.800 zł. Wrocław, tel. 0602/77-11-77, 0888/71-39-49 K79037575

TOYOTA COROLLA KOMBI SDL, 2003 r., 20 tys. km, 1400 ccm, srebrny, klimatronic, 4 poduszki pow., wszystkie el. dodatki, radio, alum. felgi, relingi dachowe, uszkodzone lewe drzwi, techn. sprawny, opłacona akcyza - 34.900 zł. Racula, powiat zielonogórski, tel. 068/327-51-10, 0601/49-55-25

TOYOTA YARIS TERRA, 1999 r., 145 tys. km, 1000 ccm, benzyna, granatowy metalik, komputer, poduszka powietrzna kierowcy, RO, centralny zamek, wersja japońska, oszczędny, welurowa tapicerka, użytkownik niepalący, po kolizji, lekko uszkodzony - 18.000 zł. Długołęka, tel. 071/315-16-04

TRABANT 601 S, 1989 r., 600 ccm, niebieski, elektroniczny zapłon, aktualny przegląd i OC, blacharka stan b. dobry, silnik do remontu - 700 zł. Odolanów, tel. 062/733-11-57

UAZ 469 B, przerobiony na silnik Mercedesa, plastikowy dach, brak silnika - 3.000 zł. Zgorzelec, tel. 0609/06-64-92

K VOLVO 850 SEDAN, 1993 r., 2500 ccm, bordowy metalik, kompletnie zniszczony, po pożarze, zarejestrowany, kpl. dokumentacja, „twardy" dowód rej., ważny przegląd - 3.700 zł. Brzeg, tel. 0889/31-87-18, 0608/83-74-99 K79036435

VOLVO 940, 1991 r., 240 tys. km, 2300 ccm, turbo benzyna, grafitowy metalic, 5-biegowy, el. reg. lusterka, wspomaganie kier., szyberdach, el. otw. szyby, centr. zamek, stan b. dobry, porysowany prawy bok - 12.000 zł. Wrocław, tel. 0661/77-86-17

VOLVO S40, 2001 r., 23 tys. km, 2000 ccm, turbo benzyna, szary metalic, 6 poduszek pow., wspomaganie kier., ABS, el. ster. szyby i lusterka, skórzana tapicerka, alum. felgi, centr. zamek, alarm + pilot, kupiony w salonie w kraju - 34.800 zł. Wrocław, tel. 0608/17-41-73

K VW CADDY, 1996 r., 1400 ccm, benzyna, mocno uszkodzony, zdekompletowany - 3.800 zł. Wrocław, tel. 0602/77-11-77, 0888/71-39-49 K79037355

VW CORRADO G60, 1993 r., 1800 ccm, ciemnozielony, el. otw. szyby i reg. lusterka, szyberdach, ABS, centr. zamek, alum. felgi, obniżony, fotele kubełkowe, w kraju od w kraju, uszkodzona turbina, stan b. dobry - 9.800 zł + opłaty. Trzebnica, tel. 0692/86-01-83, 0661/18-67-63

VW CORRADO G60, 1995 r., 150 tys. km, benzyna, inst. gaz., granatowy metalik, pełne wyposażenie elektryczne, ABS, alum. felgi Azer, sportowe dodatki, lekko uszkodzona lewa strona, koszt naprawy ok. 1.000 zł - 12.000 zł. Wrocław, tel. 0507/79-23-37

VW GOLF I, 1982 r., 150 tys. km, 1300 ccm, benzyna, czerwony, po remoncie silnika, silnik VW Golfa II, zarejestrowany z silnikiem o poj. 1100 ccm, lekko uszkodzony przód - 850 zł. Legnica, tel. 0697/18-02-29

VW GOLF II, 1984 r., 1600 ccm, niebieski, zarejestrowany, inst. gazowa, po remoncie silnika, uszkodzony - 1.500 zł. Łęknica, tel. 068/362-44-22

VW GOLF II, 1984 r., 1600 ccm, turbo D, biały, uszkodzony dach i lewy tył, 2-drzwiowy - 2.300 zł. Kudowa Zdrój, tel. 074/866-39-81

VW GOLF III KOMBI, 1986 r., 200 tys. km, 1800 ccm, wtrysk, biały, z policji niemieckiej, niekompletny przód, ABS, wspomaganie, centr. zamek, 2 poduszki pow. - 5.500 zł + akcyza 800 zł. Bolesławiec, tel. 0889/15-24-44

K VW GOLF, 1987 r., 1300 ccm, benzyna, biały, po pożarze, kpl. dokumentacja, zdekompletowany - 1.600 zł. Wrocław, tel. 0602/77-11-77, 0888/71-39-49 K79037395

VW GOLF, 1988 r., 200 tys. km, 1600 ccm, inst. gazowa, perłowosrebrny, lekko uszkodzony lewy przód, ważny przegląd i OC do 12.2005 r., kpl. dokumentacja, techn. sprawny - 2.800 zł. Jelenia Góra, tel. 0607/31-13-65

VW GOLF II, 1988 r., 1600 ccm, benzyna, bordowy, sprowadzony, zarejestrowany, lekko pobijany i przetarty bok, oryg. lakier, bez korozji, zadbane wnętrze - 2.500 zł. Wrocław, tel. 0506/83-24-30

VW GOLF, 1989 r., 1600 ccm, diesel, biały, uszkodzony lewy bok, stan silnika idealny - 2.100 zł. Tel. 0605/66-00-78

VW GOLF II, 1990 r., 1800 ccm, benzyna, inst. gaz., wspomaganie kier., centr. zamek, ABS, el. reg. lusterka, uszkodzony tył - 2.000 zł. Pieńsk, powiat zgorzelecki, tel. 0609/21-86-21

VW GOLF II, 1990 r., 210 tys. km, 1600 ccm, benzyna, srebrny, 5-drzwiowy, 5-biegowy, szyberdach, do poprawek, techn. sprawny - 2.400 zł + opłaty. Pieńsk, tel. 075/778-62-81, 0606/43-36-31

VW GOLF II, 1991 r., czarny metalic, 5-drzwiowy, wspomaganie kier., szyberdach, welurowa tapicerka koloru czarnego, uszkodzony przód - 1.000 zł. Kępno, tel. 062/781-02-60, 0508/47-92-93, 0601/89-10-61

VW GOLF II, 1991 r., 1800 ccm, monowtrysk, grafitowy, wspomaganie kier., alarm + pilot, alum. felgi, obniżony, inst. gaz., do lakierowania lewa strona - 5.500 zł. Strzelin, tel. 0504/31-41-81

VW GOLF II, 1991 r., 180 tys. km, 1800 ccm, benzyna, granatowy, pełny wtrysk, automatic, sportowe siedzenia, lekko uszkodzony tył, sprowadzony z Niemiec - 25.000 zł. Piława Górna, powiat dzierżoniowski, tel. 074/837-12-29

K VW GOLF, 1992 r., 1400 ccm, benzyna, inst. gaz., fioletowy, techn. sprawny, uszkodzony tylny prawy błotnik, do wymiany zderzak tylny, klapa, lampa tylna prawa, stylizowany na Golfa IV, nowe amortyzatory - 5.900 zł. Legnica, tel. 076/850-68-50, 0507/01-72-70 K79036785

VW GOLF III, 1992 r., 70 tys. km, 1400 ccm, wtrysk, srebrny metalik, 5-drzwiowy, uszkodzona maska silnika, zderzak przedni, reflektor, do sprowadzenia - 950 EUR. Jelenia Góra, tel. 0889/28-46-97

VW GOLF III, 1993 r., 1800 ccm, zielony metalik, 3-dzrwiowy, klimatyzacja, wspomaganie kier., centr. zamek, szyberdach, lekko uszkodzony przód, zarysowane drzwi i nadkole tylne - 1.000 EUR. Lubin, tel. 0502/23-83-58

VW GOLF III, 1993 r., 153 tys. km, 1400 ccm, benzyna, bordowy, 3-drzwiowy, 5-biegowy, uszkodzony przód i lewa podłużnica - 3.800 zł. Lubin, tel. 0880/06-18-72 po godz. 16

VW GOLF III, 1993 r., uszkodzony słupek środkowy, opłacona akcyza + części - 6.000 zł. Kępno, tel. 062/782-35-84, 0694/07-87-84

VW GOLF III KOMBI, 1994 r., 120 tys. km, 1800 ccm, szary metalik, uszkodzony przód - 800 EUR. Iłowa, powiat żagański, tel. 0888/27-60-05

VW GOLF II SKŁADAK, 1994 r., 1600 ccm, srebrny, udokum. pochodzenie - 1.100 zł. Wrocław, tel. 0696/83-52-62

VW GOLF III, 1994 r., ABS, klimatyzacja, 3-drzwiowy, wszystkie el. dodatki, uszkodzony - 4.500 zł. Przygodzice, powiat ostrowski, tel. 0609/85-60-45

Bumar Sp. z o.o.
Biuro Handlowe we Wrocławiu
ul. Grabiszyńska 163, 53-439 Wrocław
TEL (071) 332-40-55, 361-20-32

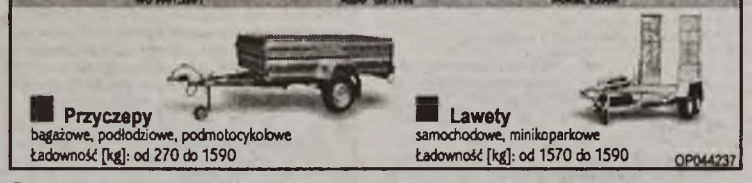

Przyczepy
bagażowe, podłodziowe, podmotocyklowe
ładowność [kg]: od 270 do 1590

Lawety
samochodowe, minikoparkowe
ładowność [kg]: od 1570 do 1590

OP044237

K VW GOLF III, 1995 r., 1800 ccm, klimatyzacja, centr. zamek, wspomaganie kier., el. reg. lusterka, welurowa tapicerka, zadbane wnętrze, sprawny, uszkodzony bok - 5.900 zł. Wrocław, tel. 0602/77-11-77, 0888/71-39-49 K79037725

VW GOLF III, 1995 r., 1600 ccm, benzyna, czerwony, 3-drzwiowy, po dachowaniu, poduszki pow. sprawne, sprowadzony, cena 700 EUR + opłaty. Czarny Bór, powiat wałbrzyski, tel. 0888/15-14-67

VW GOLF III, 1995 r., 1600 ccm, czerwony, 3-drzwiowy, wspomaganie kier., centr. zamek, zarysowane drzwi i nadkola - 1.000 EUR. Lubin, tel. 0502/23-83-58

VW GOLF KOMBI, 1996 r., 200 tys. km, 1800 ccm, biały, z niemieckiej policji, 2 poduszki pow., centralny zamek, wspomaganie, ABS, niekompletny przód - 5.500 zł + akcyza 800 zł. Bolesławiec, tel. 0889/15-24-44

VW GOLF III, 1996 r., 100 tys. km, 1400 ccm, biały, 5-drzwiowy, udokum. przebieg, el. otw. szyby, wspomaganie kier., centr. zamek, alum. felgi, lekko uszkodzona maska, wzmocnienie zderzaka i przednie, zadbany, właściciel niepalący - 11.500 zł + opłaty 800 zł. Łagiewniki, tel. 071/393-98-49

VW GOLF III, 1997 r., 99 tys. km, 1400 ccm, benzyna, czerwony, 3-drzwiowy, 2 poduszki pow., wspomaganie, ABS, szyberdach, ciemne szyby, uszkodzony tył - 8.500 zł + opłaty. Lubin, tel. 076/844-82-57, 0509/20-31-81

VW GOLF IV, 1999 r., 1900 ccm, TDI, szary metalic, ABS, klimatronic, centr. zamek, el. otw. szyby, 2 poduszki pow., wspomaganie kier., lekko uszkodzony lewy przód - 21.000 zł + opłaty. Łagiewniki, tel. 071/393-98-49

VW GOLF IV, 2000 r., 61 tys. km, 1900 ccm, TDI 115 KM, perłowogranatowy, Climatronic, ABS, ASR, 6-biegowy, centr. zamek, wszystkie el. dodatki, 3-drzwiowy, zarejestrowany, poobijany, techn. sprawny - 32.000 zł. Tel. 0502/03-64-57

VW GOLF, 2003 r., 1900 ccm, diesel, 8 poduszek pow., ABS, ESP, podgrz. siedzenia, el. reg. i podgrzewane lusterka, klimatronic, lekko uszkodzony błotnik, zarejestrowany - 58.000 zł. Bolesławiec, tel. 0604/75-81-96

K VW GOLF V, 2004 r., 2 tys. km, 2000 ccm, TDI 140 KM, pełne wyposażenie oprócz nawigacji i skórzanej tapicerki, ciemna welurowa tapicerka, el. ster. szyby i lusterka, szyby przyciemniane fabrycznie, alum. felgi, 8 poduszek pow., sprawny, jeżdżący, kupiony w salonie w Polsce, kpl. dokumentacja, po dachowaniu - 50.500 zł. Wrocław, tel. 0602/77-11-77, 0888/71-39-49 K79037715

VW GOLF, 2004 r., 8 tys. km, 1400 ccm, 75 KM, czarny metalic, 5-drzwiowy, klimatyzacja, ABS, ESP, 8 poduszek pow., wspomaganie, el. otw. szyby, centr. zamek, el. reg. lusterka, alum. felgi, minimalnie przetarty tył, koszt naprawy 2.000 zł, zdjęcia do wglądu, odbiór w Niemczech, w cenie wszystkie części - 43.900 zł. Ostrów Wlkp. Tel. 0889/52-00-76

VW JETTA, 1984 r., uszkodzony, zdekompletowany, kpl. dokumentacja - 900 zł. Wałbrzych, tel. 0604/24-14-22

VW JETTA, 1985 r., 1600 ccm, bordowy, uszkodzony przód, zarejestrowany w Polsce od 1992 r. - 1.700 zł. Środa Śląska, tel. 0608/20-36-95

K VW JETTA, 1986 r., 1600 ccm, diesel, bordowy, mocno uszkodzony, zdekompletowany - 990 zł. Wrocław, tel. 0602/77-11-77, 0888/71-39-49 K79037515

K VW LT 28, 1989 r., 2400 ccm, turbo D, biały, podwyższony, uszkodzony przód, zdekompletowany, kpl. dokumentacja - 2.200 zł. Wrocław, tel. 0602/77-11-77, 0888/71-39-49 K79037415

VW LT 28, 1999 r., 164 tys. km, 2500 ccm, tdi, biały, krótki, niski, cały oszklony, klimatyzacja, szyberdach, auto w kraju - 5.300 EUR. Dzierżoniów, tel. 0604/50-67-17

VW LT 35, 1996 r., 2500 ccm, TDI, czarny, podwyższony, przedłużony, do poprawek lakierniczych - 22.500 zł. Góra, tel. 0697/69-73-09

VW LT 35, 1997 r., 2500 ccm, TDI, biały, przedłużony, podwyższony, uszkodzony lewy przód - 3.200 EUR. Zgorzelec, tel. 0503/14-58-18

VW LUPO, 2001 r., 1000 ccm, benzyna, niebieski, uszkodzony dach - 9.900 zł. Wałbrzych, tel. 0605/62-03-24

VW PASSAT, 1981 r., 1600 ccm, benzyna, inst. gaz., zielony, welurowe wnętrze z 1987 r., uszkodzona skrzynia biegów, stan silnika b. dobry, blacharki dobry - 1.600 zł. Polanica Zdrój, powiat kłodzki, tel. 0888/26-27-42

K VW PASSAT KOMBI, 1989 r., 120 tys. km, 1800 ccm, benzyna, inst. gaz., biały, ABS, wspomaganie kier., podgrzewany fotel kierowcy, uszkodzony tył, układ jezdny sprawny, możliwość zalatwienia części - 3.700 zł. Brzeg, tel. 0889/31-87-18, 0608/83-74-99 K79036425

VW PASSAT, 1991 r., 1800 ccm, benzyna, stalowy metalic, uszkodzony lekko prawy błotnik i drzwi, sprowadzony, zadbany - 2.900 zł + opłaty. Czarny Bór, powiat wałbrzyski, tel. 0888/15-14-67

VW PASSAT KOMBI, 1991 r., 1900 ccm, diesel, granatowy, uszkodzony przód, silnik sprawny, dużo zapasowych części - 6.500 zł. Góra, tel. 065/544-14-81, 0695/61-29-60

VW PASSAT KOMBI, 1991 r., 208 tys. km, 1900 ccm, diesel, granatowy, uszkodzone błotniki przednie, reflektor lewy, drzwi lewe, silnik sprawny + wszystkie części - 6.500 zł. Góra, tel. 065/544-14-81, 0695/61-29-60

VW PASSAT KOMBI, 1991/92 r., 170 tys. km, 1800 ccm, czerwony, książka serwisowa, wspomaganie, relingi dachowe, roleta, el. ster. lusterka, welurowa tapicerka, 5 mies. w kraju, wgnieciony tylny błotnik, stan b. dobry, zarejestrowany - 7.300 zł. Kotowiecko, powiat ostrowski, tel. 0691/75-00-11

VW PASSAT SEDAN, 1992 r., 1800 ccm, granatowy, centr. zamek, wspomaganie kier., szyberdach, lekko uszkodzony, techn. sprawny, do wymiany błotnik, lampa, grill - 6.000 zł + opłaty. Lwówek Śl. Tel. 0509/17-81-90

VW PASSAT, 1994 r., 132 tys. km, 1800 ccm, benzyna, czarny, 4-drzwiowy, 5-biegowy, wspomaganie kier., el. otw. szyby, 2 poduszki pow., uszkodzony - 5.900 zł. Wrocław, tel. 0605/18-27-75

K VW PASSAT KOMBI, 1995 r., 1900 ccm, TD intercooler, czarny metalik, 2 poduszki pow., welurowa tapicerka, alum. felgi, uszkodzony przód, el. regul. lusterka, hak, klimatyzacja - 12.500 zł. Wrocław, tel. 0602/77-11-77, 0888/71-39-49 K79037775

VW PASSAT KOMBI, 1995 r., 1900 ccm, turbo D, sprowadzony w całości, zarejestrowany, uszkodzony przód - 7.500 zł. Mokrzeszów, powiat świdnicki, tel. 0603/48-34-43

VW PASSAT KOMBI, 1995 r., granatowy metalic, 2 poduszki pow., centr. zamek, wspomaganie kier., alum. felgi, relingi dachowe, RO, uszkodzony przód - 10.500 zł. Chojnów, powiat legnicki, tel. 076/819-25-01, 0888/17-52-39

VW PASSAT KOMBI, 1996 r., 153 tys. km, 1900 ccm, TDI, srebrny metalic, klimatyzacja, ABS, komputer, el. ster. szyby i lusterka, centr. zamek, 2 poduszki pow., podłokietniki, welurowa tapicerka, relingi dachowe, hak, wspomaganie kier., RM, zestaw telefoniczny Nokia, uszkodzony lekko przód, silnik i zawieszenie nienaruszone - 11.500 zł + opłaty. Pieńsk, tel. 075/771-88-67, 0605/54-70-88

VW PASSAT KOMBI, 1996 r., 150 tys. km, 1900 ccm, TDI, srebrny metalik, 2 poduszki pow. (całe), ABS, klimatyzacja, el. otw. szyby, uszkodzony lewy przód, auto stoi w kraju, koszt naprawy - 2.500 zł - 14.900 zł + akcyza (700 zł). Bolesławiec, tel. 075/734-20-75, 0608/10-08-32

VW PASSAT B5 SEDAN, 1999 r., 90 tys. km, 1800 ccm, turbo, mocno uszkodzony lewy przód, kupiony w kraju, kpl. dokumentacja, klimatronic, wszystkie el. dodatki, „twardy" dowód rejestracyjny - 13.200 zł. Jelenia Góra, tel. 0605/89-89-47

VW PASSAT B5 SEDAN, 1999 r., 130 tys. km, 1900 ccm, TDI, 110 KM, czarny metalik, klimatronic, el. ster. szyby i lusterka, ABS, wspomaganie kier., centr. zamek + pilot, welurowa tapicerka, lekko uszkodzony - 30.500 zł. Ostrów Wlkp. Tel. 0502/66-28-59

VW PASSAT, 2002 r., 1900 ccm, TDI, 130 KM, przyciemniane szyby, klimatronic, pełne wyposażenie elektryczne, poobcierane 2 boki - 38.200 zł. Wrocław, tel. 0660/77-34-50

VW POLO COUPE, 1992 r., 109 tys. km, 1300 ccm, granatowy, uszkodzona lampa, błotnik, na zachodnich tablicach - 1.800 zł. Lubań, tel. 0602/19-38-32

VW POLO COUPE, 1994 r., 1053 ccm, biały, szyberdach, uszkodzony przód + części przodu - 2.200 zł + opłaty. Polkowice, tel. 0505/48-88-36

VW POLO, 1995 r., 130 tys. km, 1900 ccm, diesel, czerwony, stan b. dobry, bogate wyposażenie, szerokie zderzaki, uszkodzony dach i lekko przód - 6.500 zł. Klodzko, tel. 074/868-21-04, 0696/43-76-23

VW POLO, 2002 r., 1400 ccm, lekko uszkodzony błotnik - 4.500 EUR + opłaty. Świdnica, tel. 074/851-10-06, 0608/02-55-98

VW POLO IV, 2004 r., 10 tys. km, 1400 ccm, benzyna, srebrny metalic, 5-drzwiowy, ABS, klimatyzacja, centr. zamek, lekko uszkodzony lewy przód - 6.000 EUR. Zawadzkie, powiat strzelecki, tel. 0600/65-92-88, 0602/57-30-64

VW SANTANA, 1983 r., 1600 ccm, benzyna, inst. gaz., srebrny, centralny zamek, dużo części, (inny kolor drzwi i maski) - 1.800 zł. Wrocław, tel. 0502/52-95-46, 0888/45-94-32

VW TRANSPORTER „ogórek", 1976 r., 1600 ccm, techn. sprawny, brak rozrusznika, do remontu blacharka, zarejestrowany jako ciężarowo-uniwersalny, 8-osobowy, brak przeglądu i OC - 1.100 zł. Tel. 0880/35-82-14

VW TRANSPORTER T2, 1980 r., 1600 ccm, biały, całkowicie spalony, kpl. dokumentacja - 690 zł. Legnica, tel. 076/887-12-71

VW TRANSPORTER T4 CARAVELLE, 1991 r., 2400 ccm, diesel, granatowy, 8-osobowy, stan dobry, do drobnych poprawek lakierniczych - 15.500 zł. Nowa Ruda, tel. 074/873-37-45, 0606/46-94-48

VW TRANSPORTER T4, 1991/92 r., 250 tys. km, 1900 ccm, turbo D, biały, oszklony do połowy, do poprawek blacharsko-lakierniczych, przedłużony - 11.000 zł. Milicz, tel. 071/384-63-13, 0692/

PRZYCZEPA BAGAŻOWA NIEWIADÓW N-250C, biała, lekka, ładowność do 300 kg, stan b. dobry, zarejestrowana bezterminowo, wym. 120x105 cm - 680 zł. Błota, gm. Lubsza, tel. 077/411-80-52

PRZYCZEPA BAGAŻOWA SAM, zarejestrowana bezterminowo, ubezpieczona, lad. 400 kg, 1.5x1x0.40 m, blacha ocynk - 980 zł. Opole, tel. 077/469-65-88, 0603/29-20-48

PRZYCZEPA BAGAŻOWA, oplandekowana, 1-osiowa, koło manewrowe, hamulec najazdowy i ręczny, koło zapasowe, lampy obrysowe, wym. 3x1.5x1.45 m, stan b. dobry, zarejestrowana - 3.000 zł. Ścinawa, powiat lubiński, tel. 0608/62-46-14

PRZYCZEPA BAGAŻOWA, 1981 r., kolor biały, wym. 110x130 cm, lekka, małe koła, z plandeką, I właściciel, sprowadzona - 520 zł. Chojnów, powiat legnicki, tel. 0508/14-91-14

PRZYCZEPA BAGAŻOWA SAM, 1982 r., lekka, zarejestrowana, burty drewniane w obudowie metalowej, stan dobry - 550 zł. Jelenia Góra, tel. 075/753-48-29

cja, przygotowana do rejestracji - 2.000 zł. Kłodzko, tel. 0604/87-53-34

PRZYCZEPA BAGAŻOWA SAM, 2005 r., zarejestrowana bezterminowo, cała ocynkowana, na oryginalnej osi, wahacze, 124x252x33/66 cm - 2.250 zł. Kraszewice, tel. 062/731-26-66, 0607/30-30-57

PRZYCZEPA BAGAŻOWA SAM, 2005 r., wym. 300x160x150 cm, aluminiowe burty i podłoga, oplandekowana, hamulec najazdowy, koło podporowe, otw. z przodu i z tyłu, 1-osiowa, masa cal. 1200 kg, hak o uciągu 1600 kg - 6.500 zł. Oleśnica, tel. 071/398-20-64

PRZYCZEPY BAGAŻOWE SAM, oplandekowane, 2 szt. - 1.700 zł/szt. Nowa Sól, tel. 0888/66-49-12

PRZYCZEPA CHŁODNIA PIECHOWIAK, wym. 2.60x1.80x1.60 m, tylne drzwi otw. na dwie strony, wejście boczne z prawej strony, podwozie firmy Knott, dop. masa całkowita 1500 kg, hamulec najazdowy - 6.500 zł. Rawicz, tel. 0602/79-02-12, 065/546-71-42

LAWETY PRZYCZEPY OP041762 **0-502 690 890**

PRZYCZEPA BAGAŻOWA, 1984 r., zarejestrowana, przegląd bezterminowy - 600 zł. Leszno, tel. 065/520-93-14

PRZYCZEPA BAGAŻOWA NIEWIADÓW N250C, 1984 r., bezterminowa rejestracja, plastikowa, pokrywa zamykana na klucz, zadbana - 850 zł lub zamienię na większą, może być „samoróbka". Wałbrzych, tel. 074/840-09-10 po godz. 19, 0888/36-80-84

PRZYCZEPA BAGAŻOWA NIEWIADÓW, 1994 r., do remontu - 650 zł. Taczalin, powiat legnicki, tel. 0607/39-29-38

PRZYCZEPA BAGAŻOWA NIEWIADÓW N-250C, 1995 r. - 900 zł. Mokrsko, tel. 043/886-32-65

PRZYCZEPA BAGAŻOWA SAM, 1995 r., bezterminowa rejestracja, koła 13", resory, lad. 300 kg, wym. 170 x 100 x 40 cm - 950 zł. Wałbrzych, tel. 074/840-09-10 po godz. 20, 0888/36-80-84

PRZYCZEPA BAGAŻOWA, 1997 r., lad. 350 kg, oryginalna, wywrotka - 900 zł. Kobylin, tel. 065/548-22-21

PRZYCZEPA BAGAŻOWA SAM, 2002 r., drewniane burty i podłoga, oś od lawety, koła 15", solidna, zarejestrowana bezterminowo, opłacona na rok, koło zapasowe, wym. 200x150x50 cm - 1.450 zł. Sulików, tel. 075/777-65-39, 0602/26-84-73

PRZYCZEPA CHŁODNIA, lad. 11 ton, 17-paletowa, 2-osiowa, na resorze, agregat Carrier - 9.500 zł. Oborniki Śląskie, tel. 071/310-72-37, 0501/72-62-57, 0606/44-75-31

PRZYCZEPA CYSTERNA KOŚCIAN, 1986 r., poj. 22000 l, 2-osiowa, technicznie sprawna, stan dobry + dwa dystrybutory - 7.000 zł. Świdnica, tel. 074/852-46-20, 0698/54-58-46

PRZYCZEPA DO PRZEWOZU KONI, 1980 r., 2-osiowa, oplandekowany dach, na 1 konia - 3.000 zł. Leszno, tel. 0509/61-28-19

PRZYCZEPA DO PRZEWOZU KONI WESTFALIA, 1988 r., 2-osiowa, na 2 konie, oryginalna, prod. niemieckiej, dach z poliestru, stan idealny - 7.000 zł. Leszno, tel. 0509/61-28-19

PRZYCZEPA GASTRONOMICZNA, z wyposażeniem - 5.000 zł. Żary, tel. 0609/62-12-81

PRZYCZEPA GASTRONOMICZNA NIEWIADÓW, 1995 r., 2-osiowa, profesjonalnie wyposażona, atrakcyjna lokalizacja we Wrocławiu, odbiór sanepidu, woda, prąd, kanalizacja, niski czynsz, eksploatowana przez rok, stan b. dobry, w ciągłej eksploatacji - 12.500 zł. Wrocław, tel. 0600/35-73-25

PRZYCZEPA GASTRONOMICZNA, 1999 r., z wyposażeniem, rożen na 45 kurcząt, frytkownica, lodówkozamrażarka, ekspres do kawy, zlewozmywak 2-komorowy, szafki, terma, pod-

HAKI HOLOWNICZE OP042066
BLOKADY SKRZYNI BIEGÓW **W-w, ul. Żegiestowska 3 (róg A. Krajowej a Borowskiej)**
ALARMY, ZNAKOWANIE POJAZDÓW **tel. 071/336 36 82, 0695 02 53 96, 0605 07 28 67**

PRZYCZEPA BAGAŻOWA MILREMORQUES, 2002 r., lad. 500 kg, burty ściągane, mało używana, 135x215 cm, stan b. dobry - 1.450 zł. Ząbkowice Śląskie, tel. 074/815-92-32, 0506/44-35-77

PRZYCZEPA BAGAŻOWA, 2003 r., oplandekowana, wym. 220x140 cm, 1-osiowa, lad. 600 kg, drewniana podłoga, zarejestrowana bezterminowo - 1.500 zł. Bolesławiec, tel. 0505/11-13-28

PRZYCZEPA BAGAŻOWA NIEWIADÓW, 2003 r., o wym. 105x140x30 cm, oplandekowana - 1.700 zł. Januszkowice, powiat wrocławski, tel. 0661/19-77-09

PRZYCZEPA BAGAŻOWA, 2004 r., wym. 3x1x7 m, 2-osie, zarejestrowana, solidnie wykonana, ocynkowana, dodatkowo podłoga, elementy blacharki - 2.500 zł. Ostrów Wlkp. Tel. 0506/03-38-31

PRZYCZEPA BAGAŻOWA SAM, 2004 r., szara, wym. 250x125x40 cm, ocynkowane burty, przód i tył otwierany, koło zapasowe i podporowe, wzmocnione resory, amortyzatory, nowe opony 13", solidnie wykonana, profil 40, kpl. dokumentacja, nieeksploatowana - 2.200 zł. Lubań, tel. 0692/22-85-02

licznik, atest sanepidu - 10.000 zł. Legnica, tel. 076/722-46-66, 0502/68-17-57

PRZYCZEPA GASTRONOMICZNA, 1999 r., profesjonalne wyposażenie, rożen gazowy Ada Gastrogaz na 54 kurczaki, chłodnia na 180 kurczaków, atrakcyjna lokalizacja - 28.000 zł, możliwość wydzierżawienia i przeszkolenia pracowników. Grodzisko, powiat leszczyński, tel. 065/535-04-64, 0696/42-93-51

PRZYCZEPA GASTRONOMICZNA, 2003 r., biała, wym. 2x2x3 m, zarejestrowana bezterminowo, odbiór sanepidu, przeznaczona do sprzedaży hot-dogów, hamburgerów itp., bar sałatkowy, lodówka, zamrażarka, mikrofalówka, kuchenka gazowa, zlewozmywak, pochłaniacz, szafki, inst. 230/360 V - 12.200 zł. Głogów, tel. 0601/54-58-29

PRZYCZEPA KEMPINGOWA NIEWIADÓW L-126, bez wyposażenia, idealna na budowę, stan dobry - 1.700 zł. Stara Bystrzyca, powiat kłodzki, tel. 074/811-02-26

HAKI HOLOWNICZE
Wrocław, ul. Sienkiewicza 32, tel. 071/792-50-28
OP050033

PRZYCZEPA BAGAŻOWA SAM, 2004 r., wym. 240x125x35 cm - 1.400 zł. Głogów, tel. 0888/22-75-47

PRZYCZEPA BAGAŻOWA SAM, 2004 r., srebrna, nowa, kpl. dokumentacja, zarejestrowana bezterminowo, 1-osiowa, nowa oś Knotta, rama wraz z burtami ocynkowana (ogniowo), wym. 124 x 250 x 33 cm - 2.150 zł. Kraszewice k. Kalisza, tel. 062/731-26-66, 0693/83-20-57

PRZYCZEPA BAGAŻOWA SAM, 2004 r., srebrna, wym. 2.5x1.3x1.5 m na resorach, amortyzatory olejowe, gumowe, koło zapasowe i podporowe, zabudowana, zamykana na klucz - 2.600 zł. Ścinawa, tel. 0691/12-37-72

PRZYCZEPA BAGAŻOWA SAM, 2004 r., srebrna, nowa, kpl. dokumentacja, zarejestrowana bezterminowo, 2-osiowa, nowe osie Knott, rama wraz z burtami ocynkowana (ogniowo), wym. 146 x 302 x 33 cm - 3.350 zł. Kraszewice k. Kalisza, tel. 0607/30-30-57

PRZYCZEPA BAGAŻOWA SAM, 2005 r., wym. 180x126x35 cm, koła 13", solidnie wykonana, przygotowana do rejestracji - 650 zł. Trzebnica, tel. 0695/55-78-00, 0693/32-39-78

PRZYCZEPA BAGAŻOWA SAM, 2005 r., nowa, przygotowana do rejestracji, wym. 220x110x50 cm - 850 zł. Gaworzyce, powiat polkowicki, tel. 0694/62-86-84

PRZYCZEPA BAGAŻOWA SAM, 2005 r., wym. 125x230 cm, wys. burty 35 cm - 1.300 zł. Wiązów, tel. 071/393-10-64

PRZYCZEPA BAGAŻOWA SAM, 2005 r., 2-osiowa, lekka, wym. 210x115x40 cm, tylna burta otwierana, na resorach, felgi 15" z oponami, drewniana podłoga i burty, solidna konstruk-

PRZYCZEPA KEMPINGOWA NIEWIADÓW N-126, bez b. dobry - 1.950 zł. Baranów, powiat kępiński, tel. 062/781-82-11, 0661/22-82-15

PRZYCZEPA KEMPINGOWA MAZ, przerobiona na gastronomiczną, dop. masa całk. 500 kg, ubezpieczona - 2.000 zł. Wambierzyce, powiat kłodzki, tel. 074/871-91-13

PRZYCZEPA KEMPINGOWA TABBERT 3300, waga 750 kg, lodówka, ogrzewanie gazowe - 2.100 zł. Leszno, tel. 0601/93-03-22

PRZYCZEPA KEMPINGOWA BASTEI, 4-osobowa, hamulec najazdowy, przedsionek, wym. 4,5x2,0 m, stan idealny - 3.000 zł. Jelenia Góra, tel. 0508/45-26-78

PRZYCZEPA KEMPINGOWA ADRIA 500, 5-osobowa, kuchenka gaz., zlewozmywak, umywalka, ogrzewanie gaz., 2-osiowa, waga do 1.000 kg - 3.200 zł. Borowa, gm. Długołęka, tel. 0604/42-97-08

PRZYCZEPA KEMPINGOWA NIEWIADÓW, obudowana wewnątrz tarcicą sosnową, wyposażenie (łóżko, szafki, szuflady) z litego drewna, wysoki standard wykończeń; po remoncie w 2004 r., efektowny wygląd - 3.750 zł. Wrocław, tel. 0503/18-54-95

PRZYCZEPA KEMPINGOWA BURSTNER 360, waga 800 kg, pełny aneks kuchenny, lodówka, kuchenka, ogrzewanie gazowe, przedsionek, stan dobry - 3.900 zł i inne. Żmigród, tel. 0661/78-76-05

PRZYCZEPA KEMPINGOWA, dopuszczalna masa całkowita 1.000 kg, wszystkie media, techn. sprawna, 2 sypialnie, bez prawa rejestracji, 1-osiowa, stan b. dobry - 4.500 zł. Dzierżoniów, tel. 0508/42-52-73

PRZYCZEPA KEMPINGOWA WELTBUMMIER, 2 pokoje, pełne wyposażenie, stan b. dobry - 6.500 zł. Wrocław, tel. 0601/57-03-81

PRZYCZEPA KEMPINGOWA, 2 pokoje, lodówka, ogrzewanie gazowe, elektryczne, oclona, stan b. dobry - 7.000 zł. Międzyrzecz, tel. 095/741-32-35

PRZYCZEPA KEMPINGOWA LELY, 1976 r., kolor biały, 5-osobowa, inst. 220/12V, ogrzewanie, ważne OC - 2.500 zł. Wrocław, tel. 0603/24-85-44, 0888/68-85-34 po godz. 16

PRZYCZEPA KEMPINGOWA NIEWIADÓW 126N, 1977 r., przedsionek, otwierane okna, kuchenka gazowa, umywalka, stan dobry, technicznie sprawna - 2.000 zł. Opole, tel. 0509/11-86-01

PRZYCZEPA KEMPINGOWA TABBERT, 1977 r., 4-osobowa, ogrzewanie gazowe, przedsionek, stan dobry - 2.950 zł. Leszno, tel. 0607/19-56-64

WYPOŻYCZALNIA: OP060079 DoKa
- LAWET I PRZYCZEP
- samochodów osobowych
- samochodów dostawczych
- urządzeń budowlanych

tel. 0-693 561 435
Wrocław - Długołęka, ul. Wschodnia 17a

PRZYCZEPA KEMPINGOWA NIEWIADÓW N-126, 1978 r., garażowana, I właściciel, kuchenka gazowa, lodówka, zlewozmywak, inst. 220/12 V + gaz, stan b. dobry - 1.200 zł. Wrocław, tel. 071/343-05-93 po godz. 18

PRZYCZEPA KEMPINGOWA, 1979 r., po remoncie - 10.000 zł. Opole, tel. 0500/25-29-63

PRZYCZEPA KEMPINGOWA WILK, 1980 r., 5-osobowa, dł. 4,80 m, lodówka, ogrzewanie, w.c., używana jako stacjonarna, z dowozem na miejsce - 2.600 zł. Leszno, tel. 0607/19-56-64

HAKI HOLOWNICZE
Wrocław, ul. Długosza 36
(teren Składu Opału)
tel. 071/326-04-08
0-504 870 589, 35-25-435
OP020598

PRZYCZEPA KEMPINGOWA DETHLEFFS, 1980 r., dł. 4.5 m, waga 900 kg, hamulec najazdowy, 2 sypialnie, kuchnia, łazienka, lodówka, ogrzewanie gazowe, oryg. meble, inst. 220/12 V, w kraju od 6 miesięcy, zarejestrowana, stan b. dobry - 6.300 zł. Lubin, tel. 076/846-39-59, 0600/91-73-28

PRZYCZEPA KEMPINGOWA NORWID, 1980 r., wym. 8.10x3 m, 2 sypialnie, łazienka, salon z kuchnią, ogrzewanie gazowe - 8.300 zł. Leszno, tel. 0601/93-03-22

PRZYCZEPA KEMPINGOWA CONTINENTAL, 1980 r., wym. 8.50 x3 m, 2 sypialnie, salon z kuchnią, łazienka, ogrzewanie gazowe, lodówka - 9.800 zł. Leszno, tel. 0601/93-03-22

PRZYCZEPA KEMPINGOWA, 1980/9 r., 1-osiowa, 4-osobowa (duża), kolor niebieski, stan techniczny dobry - 3.700 zł. Radzików, tel. 071/393-92-69, 0606/22-64-74

PRZYCZEPA KEMPINGOWA BOBO, 1981 r., stacjonarna, salon, aneks kuchenny, sypialnia, toaleta, kominek, wymiary 7 x 3 m, idealna na działkę letniskową - 8.300 zł. Głogów, tel. 0606/97-89-41 (zdjęcia do tej oferty można zobaczyć w internecie pod numerem - AG1007 http://wkz.autogielda.com.pl)

PRZYCZEPA KEMPINGOWA, 1981 r., ogrzewanie, lodówka, kuchenka gazowa, hamulec najazdowy, zarejestrowana w kraju, opłacona, do małych poprawek - 3.200 zł. Rybnik, tel. 0660/48-42-79

PRZYCZEPA KEMPINGOWA HOBBY, 1981 r., przedsionek, lodówka, ogrzewanie gaz. - 4.500 zł. Leszno, tel. 0601/93-03-22

PRZYCZEPA KEMPINGOWA BUERSTNER, 1981 r., dł. 4.7 m, 1-osiowa, łazienka, lodówka 220V/12 V/gaz, ogrzewanie, antena sat., 2 sypialnie, stan b. dobry - 5.500 zł. Myślakowice, tel. 075/643-90-25, 0501/23-44-03

PRZYCZEPA KEMPINGOWA TABBERT WIND, 1982 r., beżowa, skośny przód, 5-osobowa, z przedsionkiem, łazienka, brodzik, WC, 2 sypialnie - 5.700 zł. Tel. 0503/80-73-98

PRZYCZEPA KEMPINGOWA HOBBY 520, 1982 r., 6-osobowa, 2 sypialnie, łazienka, WC, z przedsionkiem, zarejestrowana, zadbana, stan b. dobry - 7.100 zł. Tel. 0503/80-73-98

PRZYCZEPA KEMPINGOWA SOLIFER, 1983 r., kremowa, skośny przód, 6-osobowa, z przedsionkiem, łazienka, WC, zarejestrowana, zadbana, stan b. dobry - 6.700 zł. Tel. 0503/80-73-98

PRZYCZEPA KEMPINGOWA ADRIA, 1984 r., skośny przód, 2 sypialnie, łazienka, WC, 2-osiowa, stan b. dobry - 5.600 zł. Tel. 0503/80-73-98

PRZYCZEPA KEMPINGOWA CI SPORT, 1984 r., ogrzewanie, 4-osobowe, aneks kuchenny, przedsionek - 5.900 zł. Wrocław, tel. 071/343-21-68, 0601/77-36-70

PRZYCZEPA KEMPINGOWA NIEWIADÓW N-126, 1985 r., kolor biały, bezdętkowe koła, garażowana - 3.000 zł. Żórawina, tel. 071/316-53-85

PRZYCZEPA KEMPINGOWA WILK SAFART, 1985 r., lodówka, przedsionek, kabina łazienkowa, 4-osobowa - 6.900 zł. Wrocław, tel. 071/343-21-68, 0601/77-36-70

PRZYCZEPA KEMPINGOWA NIEWIADÓW N-126, 1987 r., z przedsionkiem, uchylne szyby, pełne wyposażenie fabryczne, mało używana - 3.600 zł. Nowa Ruda, tel. 0609/74-84-13

PRZYCZEPA KEMPINGOWA DETHLEFFS, 1988 r., Beduin Lux, 1-osiowa, dług. 6 m, łazienka (ciepła i zimna woda), kuchenka gazowa, lodówka, WC, przedsionek, instalacja wodno-kanalizacyjna, ogrzewanie i nawiew zimnego powietrza - 20.000 zł. Wrocław, tel. 071/363-61-56

MATERIAŁ NA OP040409
BURTY DO PRZYCZEP
BLACHA DWUSTRONNIE OCYNKOWANA NA PŁYCIE POLIURETANOWEJ
BARDZO NISKIE CENY
PRODUCENT- DŁUGOŁĘKA TEL. 071/3151613

PRZYCZEPA KEMPINGOWA NIEWIADÓW N-126, 1985 r., kolor biały, nowy przedsionek, powiększony model, lodówka - 4.700 zł. Wrocław, tel. 071/785-76-72, 0508/32-56-21

PRZYCZEPA KEMPINGOWA SENATOR 420, 1989 r., przedsionek, lodówka, ogrzewanie gazowe, łazienka - 6.600 zł. Leszno, tel. 0601/93-03-22

PRZYCZEPA KEMPINGOWA ADRIA 360, 1990 r., 3-osobowa, nowy przedsionek, łazienka, jasne wnętrze, welurowe pokrowce, aterminiczne niebieskie szyby, rolety, moskitiery, hamulec najazdowy, atrakcyjny wygląd - 9.500 zł. Wrocław, tel. 071/345-16-77, 0889/15-54-44

PRZYCZEPA KEMPINGOWA BUERSTNER CLUB, 1991 r., nowy model, dł. 5.6 m, dł. wnętrza 4 m, 2 sypialnie, aneks kuchenny z lodówką, bulla gazowa 11 kg, CO gaz, łazienka z natryskiem, ekologiczne WC, przedsionek, zarejestrowana, waga 900 kg, stan b. dobry - 12.900 zł. Wilczyce, tel. 071/399-08-79, 0605/15-88-16

PRZYCZEPA KEMPINGOWA, 1992 r., 4-osobowa, stan b. dobry, prod. holenderskiej - 5.800 zł. Wrocław, tel. 0502/39-13-46

PRZYCZEPA KEMPINGOWA HOBBY PRESTIGE 520, 1992 r., nowy przedsionek, rolety, moskitery, lodówka, kuchenka, WC, ogrzewanie gazowe, inst. el. 220 V, waga 1200 kg, 2 sypialnie, zadbana, zarejestrowana - 15.800 zł. Lubin, tel. 076/724-07-31

PRZYCZEPA KEMPINGOWA HOBBY CLASSIC 460, 1994 r., biało-niebieska, kuchenka gazowa, ogrzewanie, lodówka, inst. 220/12 V + gaz, w.c., prysznic, zamykana sypialnia, radio, rolety, moskitiery, nowe opony, stan b. dobry, technicznie sprawna, w ciągłej eksploatacji - 14.000 zł. Żary, tel. 0502/65-61-34

NAJTAŃSZA OP040021
WYPOŻYCZALNIA PRZYCZEP
BAGAŻOWYCH I AUTOLAWET
LAWETY - 60 ZŁ/DOBĘ, BAGAŻOWE - 25 ZŁ/DOBĘ
WROCŁAW, UL. SMĘTNA 11
TEL. 071/372-86-13 W GODZ. 7.00-15.00

PRZYCZEPA KEMPINGOWA TABBERT, 1994 r., 1-osiowa, wyposażona, zarejestrowana bezterminowo, stan b. dobry - 17.800 zł. Ostrów Wlkp. Tel. 0601/82-94-86

PRZYCZEPA LAWETA, nowa, 2 t - 5.900 zł. Opole, tel. 077/464-10-55, 0501/29-36-58

PRZYCZEPA LAWETA, 1905 r., nowa, platformowa lub żeberkowa - 6.500 zł. Sulechów, powiat zielonogórski, tel. 0507/10-31-18

PRZYCZEPA LAWETA SAM, 1990 r., lad. 2 t, 2-osiowa, hamulec najazdowy - 2.500 zł lub zamienię na mniejszą. Strzelce Opolskie, tel. 077/463-25-95, 0601/43-93-25

PRZYCZEPA LAWETA, 1991 r., podnoszona, wciągarka, lad. 1450 kg, dopuszczalna masa całkowita 2 t, stan idealny, 3 miesiące w kraju, produkcji niemieckiej - 6.100 zł. Jawor, tel. 0695/74-97-64

PRZYCZEPA LAWETA, 1992 r., 2-osiowa, wym. 400x180 cm, hamulce najazdowe, hydrauliczne, dopuszczalna masa całk. 1550 kg - 2.000 zł. Wykroty, tel. 075/736-03-49, 0888/67-99-69

PRZYCZEPA LAWETA BRANDERUP, 1994 r., ocynkowana, lad. 1.5 t, sprowadzona z Niemiec - 4.800 zł. Chojnów, powiat legnicki, tel. 076/819-75-51, 0605/73-26-46

PRZYCZEPA LAWETA NIEWIADÓW A2001A, 1996 r. - 5.000 zł. Konin, tel. 0605/78-25-63

PRZYCZEPA LAWETA, 1996 r., sprowadzona z Niemiec, pełna podłoga, stan dobry, przygotowana do rejestracji - 5.200 zł. Bolesławiec, tel. 0502/40-98-32

PRZYCZEPA LAWETA SAM, 1998 r., z plandeką, wym. 390x200 cm, DMC 2650 kg - 4.200 zł. Bolesławiec, tel. 0603/41-84-77

PRZYCZEPA LAWETA, 2002 r., wąska, pełna podłoga, burty, stelaż, nowe opony, stan b. dobry - 4.400 zł. Myślakowice, powiat jeleniogórski, tel. 0501/23-44-03

PRZYCZEPA LAWETA NIEWIADÓW, 2004 r., szara, 2-osiowa, osie, hamulce Knott, zarejestrowana, ważny przegląd - 4.900 zł. Sulechów, powiat zielonogórski, tel. 0507/10-31-18

PRZYCZEPA LAWETA, 2004 r., 2-osiowa, aluminiowa, wym. 5.4x2.5 m, hamulec najazdowy, dopuszczalna masa całk. 1950 kg - 7.900 zł. Chojnów, powiat legnicki, tel. 0509/24-00-66

PRZYCZEPY LAWETY : „motyl", 2 szt. - 250 zł i 650 zł. Jelenia Góra, tel. 0603/94-08-60

PRZYCZEPA NISKOPODWOZIOWA, 1976 r., z najazdami, typu Śrem T-035, lad. 8 t, zarejestrowana, stan opon b. dobry - 6.500 zł. Żmigród, powiat trzebnicki, tel. 071/385-33-74, 0600/43-91-90

PRZYCZEPA ROLNICZA, ciągnikowa, 1-osiowa, lad. 1500 kg, możliwość rejestracji, stan techn. dobry - 550 zł. Lipki, tel. 077/412-12-86

PRZYCZEPA ROLNICZA SAM, lad. 1.5 t, nowe burty, nowa podłoga - 600 zł. Ligota Mała, tel. 071/315-33-10

PRZYCZEPA ROLNICZA, lad. 3.5 tony, stan dobry - 1.700 zł. Łąkociny, tel. 062/734-20-76

PRZYCZEPA ROLNICZA D-35, po remoncie, wywrotka - 3.700 zł. Syców, powiat oleśnicki, tel. 0609/23-60-17

PRZYCZEPA ROLNICZA, z HDS - 7.000 zł. Kaszowo, powiat milicki, tel. 0607/36-32-39

PRZYCZEPA ROLNICZA D-50, 1980 r., lad. 6 t, kpl. dokumentacja, możl. rejestracji, stan dobry - 2.700 zł. Bolesławiec, tel. 075/644-92-38

PRZYCZEPA ROLNICZA, 1996 r., do obornika, prod. holenderskiej, lad. 10 t - 29.000 zł. Łąkie, powiat mogileński, tel. 0601/22-33-06, 052/318-90-35

WYPOŻYCZALNIA PRZYCZEP
PRODUCENT PRZYCZEP
Wrocław, Zaułek Rogoziński (boczna ul. Żmigrodzkiej)
czynne: pon. - pt. w godz. 8.00 - 18.00 (na telefon 24h)
tel. 0608 827 685 OP041897

PRZYCZEPA SAMOWYŁADOWCZA, z układem ważącym, poj. 10 l, nowa - 55.000 zł. Strzelce Świdnickie, tel. 0694/49-86-18

PRZYCZEPA TOWAROWA, 1-osiowa, lad. 1.5 t, wym. 4x2 m - 1.800 zł. Sobótka, powiat wrocławski, tel. 0602/48-05-39

PRZYCZEPA TOWAROWA, 6-tonowa, sztywna - 2.300 zł. Kalisz, tel. 0601/57-32-97

PRZYCZEPA TOWAROWA D-83, zarejestrowana, ważne OC, stan dobry - 2.500 zł lub zamienię na mniejszą. Krotoszyn, tel. 062/721-19-75, 0507/75-59-70

PRZYCZEPA TOWAROWA HL, do remontu - 2.500 zł. Zgorzelec, tel. 075/771-56-22

PRZYCZEPA TOWAROWA AUTOSAN D-50, stan dobry, opony wymienione w poprzednim roku - 2.900 zł. Koło, tel. 0607/35-85-44

PRZYCZEPA TOWAROWA AUTOSAN D-616, lad. 11.5 t, wysokie burty - 4.000 zł. Zduny, powiat krotoszyński, tel. 0600/13-97-03

PRZYCZEPA TOWAROWA SANOK D-50, 1978 r., lad. 6 t, po remoncie hamulców, nowy zaczep, zarejestrowana - 2.450 zł. Brzeg Dolny, powiat wołowski, tel. 0888/84-17-25

PRZYCZEPA TOWAROWA AUTOSAN D-50, 1980 r., stan idealny, niebieska plandeka, lad. 6 t - 5.000 zł. Łobez, powiat stargardzki, tel. 0600/31-38-41

PRZYCZEPA TOWAROWA D-616, 1989 r., oplandekowana, stan dobry - 5.000 zł. Rogów Sobócki, tel. 071/316-37-28

PRZYCZEPA TOWAROWA AUTOSAN D-633, 1990 r., nowe opony, stan b. dobry - 4.000 zł. Lisiec, tel. 076/841-90-20

PRZYCZEPA TOWAROWA TANDEM, 1991 r., masa całkowita 9 t, lad. 6600 kg, wym. 640x240x280 cm - 5.500 EUR. Świdnica, tel. 0691/63-89-06

PRZYCZEPA TOWAROWA SAM, 1996 r., 2-osiowa, hamulec najazdowy, koło podporowe, plandeka celna (niebieska), wym. 4x1,80x1,80 m, stan b. dobry - 4.800 zł. Przemków, tel. 076/831-03-48 wieczorem, 0604/77-03-87

HAKI HOLOWNICZE
sprzedaż - montaż
WYPOŻYCZALNIA PRZYCZEP 24 h
BLOKADY SKRZYNI BIEGÓW
Legnica, ul. Kręta 1,
tel. 076/854-24-75. OP044444

PRZYCZEPA TOWAROWA AUTOSAN D-655, 1997 r., 30 tys. km, stan b. dobry, mało eksploatowana, nieuszkodzona, bez bocznych burt, wym. 4,50 x 2,30 m, opony 9.00 R20 140/137K, radialne, lad. 6 t, 2-osiowa, aktualna rejestracja, stan podłogi idealny - 4.270 zł. Wrocław, tel. 0601/59-51-47

PRZYCZEPA TOWAROWA, 2004 r., 2-osiowa, zaczep kulowy, wym. 600x250x200 cm, lad. 2000 kg - 7.900 zł. Chojnów, powiat legnicki, tel. 0506/13-23-85

PRZYCZEPY TOWAROWE, D-47 - od 2.800 zł, HL od - 3.800 zł i inne, możliwość zamian. Kromolice, powiat gostyński, tel. 0602/62-39-10

PRZYCZEPA WYWROTKA BRANDYS HL, lad. 8-12 t, stan dobry, 2 szt. Miejska Górka, powiat rawicki, tel. 065/547-43-12, 0602/85-78-13

PRZYCZEPA WYWROTKA D-47, lad. 4.5 t, wywrotka na 3 strony, bez prawa rejestracji - 1.900 zł. Borów, tel. 0606/57-74-70, 071/796-16-45

PRZYCZEPA WYWROTKA PW-5, stan dobry - 2.000 zł lub zamienię na przyczepę D-83 lub podobną, może być do remontu, Głębocko, powiat brzeski, tel. 077/415-68-16

PRZYCZEPA WYWROTKA, lad. 3.5 t, na kołach 10x15 - 3.000 zł. Poniec, powiat gostyński, tel. 0695/98-34-53

PRZYCZEPA WYWROTKA D-35 - 3.000 zł. Przylocznica, powiat ostrzeszowski, tel. 0609/69-64-36

PRZYCZEPA WYWROTKA D-47A, stan b. dobry - 6.000 zł. Zduny, powiat krotoszyński, tel. 0691/32-72-23

PRZYCZEPA WYWROTKA IFA HL-80, 1975 r., lad. 8.3 t, stan b. dobry - 7.000 zł. Kobylin, tel. 065/548-28-07, 0508/69-00-81

PRZYCZEPA WYWROTKA AUTOSAN D-83, 1976 r., lad. 10 t, przegląd do 02.10.2005 r., ważne OC, podwyższone burty, stan dobry - 5.500 zł. Dłoń, powiat rawicki, tel. 065/547-74-09

PRZYCZEPA WYWROTKA, 1983 r., 9 ton, szara, rolnicza, sprawna, zarejestrowana, prod. czechosłowackiej - 3.700 zł. Raszków, tel. 0887/11-95-28

○ **WYPOŻYCZALNIA LAWET, PRZYCZEP, SAMOCHODÓW OSOBOWYCH, I DOSTAWCZYCH. Wrocław - Długołęka, tel. 0693/56-14-35 W01218274**

ZAMIENIĘ PRZYCZEPĘ BAGAŻOWĄ SAM, 2004 r., szarą, wym. 250x125x40 cm, ocynkowane burty, przód i tył otwierany, koło zapasowe i podporowe, wzmocnione resory, amortyzatory, nowe opony 13", solidnie wykonaną, profil 40, kpl. dokumentacja, nieeksploatowaną - 2.200 zł, na Fiata 126p od 1997 r. Lubań, tel. 0692/22-85-02

HAKI
HOLOWNICZE-WSZYSTKIE MODELE
W-w, ul. Alei Pracy 2 (wjazd od ul. Grabiszyńskiej)
071/339 00 23, 0-601 786 288
OP002462

ZAMIENIĘ PRZYCZEPĘ BAGAŻOWĄ, 2004 r., 3x1x7 m, 2-osie, solidnie wykonana, zarejestrowana, na samochód dostawczy np. Polonez Truck lub VW Transporter lub podobny - 2.500 zł. Ostrów Wlkp. Tel. 0506/03-38-31

ZAMIENIĘ PRZYCZEPY TOWAROWE, 2 szt., lad. 3,5 t, na jedną dużą. Tel. 0607/58-61-43

ZAMIANA

AUDI 100 C4, 1991 r., 200 tys. km, 2800 ccm, V6, grafitowy metalik, inst. gazowa, wszystkie el. dodatki, ciemne welurowe wnętrze, drewniane wykończenia, 7 zegarów, alarm, centr. zamek, domykanie szyb pilotem, szyberdach, klimatyzacja, przód od modelu RS, ksenonowe reflektory, zamienię na Opla Omegę B kombi, po 1995 r. Złotoryja, tel. 0505/41-34-43

AUDI 80, 1985 r., 1600 ccm, benzyna, inst. gaz., złoty metalik, ważny przegląd i OC, ekonomiczny, zużycie gazu 8.5 l/100 km, RO, nie wymaga wkładu finansowego - 5.600 zł, zamienię na tańszy, sprzedam. Złotoryja, tel. 0504/24-90-57

AUDI 80 B3, 1988 r., 195 tys. km, 1800 ccm, benzyna, inst. gazowa na gwarancji, dużo nowych części, nie wymaga napraw, zamienię na uszkodzonego Daewoo Matiza albo Fiata Seicento. Świdnica, tel. 074/853-80-77

AUDI A4, 1995 r., 218 tys. km, 1800 ccm, turbo D, zielony metalic, uszkodzony lakier z lewej strony, zamienię na VW Transportera T4 z 1991-93 r. D z dopłatą. Radwanice, tel. 0693/49-90-87

BMW 316 E-30, 1990 r., 125 tys. km, 1600 ccm, benzyna, granatowy metalik, stan b. dobry, 4-drzwiowy, 5-biegowy, el. otw. szyby i szyberdach, wspomaganie kier., centr. zamek, zadbany, zamienię na tańszy osobowy albo inne propozycje. Wrocław, tel. 0509/84-20-25

BMW 316 COMPACT, 1996 r., 180 tys. km, 1600 ccm, granatowy metalik, w kraju od 4 miesięcy, zarejestrowany, nowa inst. gazowa, el. ster. szyby, dach i lusterka, wspomaganie kier. - 22.000 zł, zamienię na dostawczy diesel. Środa Śląska, tel. 0691/72-96-55

BMW 318, 1995 r., 157 tys. km, 1800 ccm, śliwkowy metalik, stan idealny, serwisowany, zarejestrowany, bezwypadku, zamienię na Fiata Ducato Maxi, VW Transportera T4 2.400 lub 2.500 ccm diesel albo Forda Transita. Leszno, tel. 0601/85-25-30

BMW 520 i, 1990 r., 200 tys. km, 2000 ccm, benzyna, inst. gaz., ABS, centr. zamek, immobilizer, el. reg. lusterka, wspomaganie kier., sportowy ukł. wydechowy, szyberdach, 2 kpl. kół - 10.000 zł, zamienię na Opla Corsę, VW Golfa III, Passata. Milików, gm. Nowogrodziec, tel. 0887/03-66-78

BMW 525 i, 1991 r., 2500 ccm, 24V, V6, perłowoczarny, inst. gazowa na gwarancji, pełne wyposażenie oprócz skórzanej tapicerki, poduszki pow., telefon, serwisowany, garażowany, w cenie - 13.500 zł, zamienię na mniejszy. Wrocław, t

FIAT CINQUECENTO VAN, 1997 r., 73 tys. km, 900 ccm, czerwony, zarejestrowany na 2 osoby - 7.500 zł, zamienię na małego busa blaszaka, VW Transportera T2 lub inny. Wrocław, tel. 071/324-10-55, 0505/29-33-71

FIAT CINQUECENTO, 1998 r., 40 tys. km, 700 ccm, czerwony, stan b. dobry, alarm, sportowy ukł. wydechowy, I właściciel - 8.500 zł - zamienię na Fiata Punto lub VW Golfa z dopłatą. Wieruszów, tel. 062/784-20-33, 0888/57-88-26

FIAT CROMA, 1992 r., 185 tys. km, 1900 ccm, TDI, ciemnografitowy, el. ster. szyby, lusterka i szyberdach, klimatronic, tempomat, w kraju od 5 lat, karta pojazdu, I właściciel niepalący, hak - zamienię na Renaulta Espace diesel, 7-osobowego, od 1992 r. Jelenia Góra, tel. 075/761-87-64, 0603/74-73-21

FIAT MAREA, 1997 r., 1600 ccm, 16V, benzyna, perłowobordowy, kupiony w salonie w kraju, poduszka pow., wspomaganie kier., el. otw. szyby, centr. zamek, RO oryginalny, halogeny, zderzaki i lusterka w kolorze nadwozia, atrakc. wygląd, zarejestrowany, ważny przegląd - 16.900 zł, zamienię na mniejszy samochód lub busa. Bolesławiec, tel. 0602/23-29-81

FIAT PUNTO, 1994 r., 166 tys. km, 1100 ccm, miodowy, 3-drzwiowy, stan dobry, kupiony w salonie, po tuningu, atrakcyjny wygląd, alum. felgi 15", II właściciel w kraju, zamienię na busa lub BMW 5. Pogorzela, powiat gostyński, tel. 0606/66-73-95

FIAT PUNTO II SX, 2000 r., 45 tys. km, 1200 ccm, złoty metalik, 5-drzwiowy, kpl. opon zimowych, alum. felgi, zamienię na Peugeota 206, w cenie do 19.000 zł. Oława, tel. 0608/50-69-85

FIAT RITMO, 1986 r., 1600 ccm, benzyna, wiśniowy, zarejestrowany, opłacony, nie wymaga napraw - 2.500 zł, zamienię na dostawczy, np. Polonez Truck, z niewielką dopłatą - 2.500 zł. Świdnica, tel. 074/862-16-00

FIAT SEICENTO SX, 1998 r., 93 tys. km, 900 ccm, 40 KM, niebieski, inst. gazowa na gwarancji, zderzaki i lusterka w kolorze nadwozia, bez wypadku, garażowany, alermiczne szyby, alarm + pilot, el. otw. szyby, zamienię na kombi. Smolice, powiat krotoszyński, tel. 0693/57-36-79

FORD ESCORT, 1984 r., 38 tys. km, 1300 ccm, benzyna, pipielaty, lekko uszkodzony lewy przód, nowe amortyzatory, zestaw głośników, stan silnika i blacharki dobry - na inny, brak przeglądu i OC - 800 zł. Wrocław, tel. 0880/26-54-85

FORD ESCORT, 1989 r., 1800 ccm, diesel, czerwony, oraz Ford Sierra 1.8E z 1988 r., zamienię na jeden samochód do 15.000 zł albo inne propozycje. Polkowice, tel. 0692/43-98-70

FORD ESCORT, 1991 r., 150 tys. km, 1300 ccm, benzyna, błękitny metalik, zadbany, 5-drzwiowy, szyberdach, centr. zamek, welurowa tapicerka, inst. gazowa na gwarancji, zamienię na inny. Złotoryja, tel. 0607/58-94-88

FORD KA, 2001 r., 1300 ccm, czarny, wspomaganie kier., immobilizer, tylne szyby uchylane, 4 poduszki pow., klimatyzacja, alum. felgi - 20.000 zł, zamienię na większy, możliwa dopłata do 15.000 zł. Wrocław, tel. 0889/72-36-54

FORD SCORPIO, 1992 r., 270 tys. km, 2000 ccm, DOHC, inst. gaz., granatowy metalic, wspomaganie kier., ABS, centr. zamek, klimatyzacja, szyberdach, el. otw. szyby, el. reg. lusterka, hak, RO, alum. felgi, welurowa tapicerka, stan b. dobry - 8.500 zł, zamienię na Audi 100 C4 albo Mercedesa 124, automatic. Świdnica, tel. 074/853-13-56, 0604/14-48-36

FORD SCORPIO KOMBI, 1993 r., 2000 ccm, DOHC, grafitowy metalik, pełne wyposażenie el., wspomaganie kier., szyberdach, inst. gazowa - 9.500 zł, zamienię na tańszy z dopłatą. Lubin, tel. 0661/14-35-14

FORD SCORPIO COSWORT EXCLUSIVE KOMBI, 1995 r., 198 tys. km, 2900 ccm, 24V, perłowobordowy, stan b. dobry, zarejestrowany, najbogatsza wersja wyposażenia, skórzana tapicerka (beżowa), klimatyzacja x 2, bez wypadku, atrakc. wygląd, zamienię na busa, vana, mniejszy osobowy albo inne propozycje. Ryczeń, tel. 065/543-31-71 po godz. 20

FORD SIERRA KOMBI, 1993 r., 2000 ccm, benzyna, inst. gaz., czerwony, składak, po remoncie blacharki i po lakierowaniu, po wymianie progów, reperaturek i drzwi, nowy pasek rozrządu, ważny przegląd i OC, po wypadku, alum. felgi - 3.900 zł. Polkowice, tel. 0608/09-38-19

FORD WINDSTAR VAN, 1995 r., 200 tys. km, 3800 ccm, złoty metalik, 7-osobowy, inst. gazowa, 2 x klimatyzacja, wszystkie el. dodatki, stan b. dobry - 22.500 zł lub zamienię. Leszno, tel. 0889/17-05-30

HONDA ACCORD, 1992/94 r., 2000 ccm, srebrny, zamienię na agregat uprawowy. Pokój, tel. 077/469-81-48, 0505/41-57-14

HYUNDAI COUPE, 1997 r., 108 tys. km, 2000 ccm, 16V, 140 KM, żółty, 2 poduszki pow., klimatyzacja, el. reg. reflektory, el. otw. szyby i ster. lusterka, centr. zamek, alum. felgi, domykanie szyb pilotem, alarm, RO JVC Kameleon - 25.000 - na większy w tej cenie, może być uszkodzony. Żary, tel. 0608/07-82-32

HYUNDAI LANTRA, 1993 r., 200 tys. km, 1500 ccm, granatowy metalik, wspomaganie kier., 4 el. otw. szyby, centr. zamek, poduszka pow., el. reg. reflektory, RO, welurowa tapicerka, nowy model - 8.300 zł, zamienię na tańszy samochód, może być do remontu, do lakierowania. Legnica, tel. 0604/72-40-44

ISUZU RODEO TERENOWY, 1991 r., 160 tys. km, 4000 ccm, gaz, zielony metalik, el.szyby, c.zamek, klimatyzacja, el.szyberdach, długi, al felgi, orurowanie przednie i boczne, instalacja gazowa, alarm, automat, hak, tempomat, zamienię na dostawczy lub osobowy także droższy - 17.900 zł. Dzierżoniów, tel. 0604/604506717

IVECO 35-8, 1995 r., 160 tys. km, 2500 ccm, biały, blaszak, stan dobry - 16.500 zł, zamienię na osobowy. Leszno, tel. 0601/14-48-03

KIA SPORTAGE, 1999 r., 112 tys. km, 2000 ccm, benzyna, zielony metalic, I właściciel, kupiony w salonie, serwisowany, zamienię na VW T-4, poj. 2.500 turbo D, MIXT 5-6-osobowy. Wrocław, tel. 0501/57-18-11

MAZDA 929 KOMBI, 1986 r., 2000 ccm, benzyna, inst. gaz., szary, el. reg. lusterka, bagażnik dachowy, wersja amerykańska - 1.600 zł, zamienię na stare meble. Strzegom, tel. 074/855-41-23

MERCEDES 1838, 1995 r., 600 tys. km, biały, z naczepą, zamienię na Scanię, Mana, Mercedesa, dł. 7.20 m. Lubin, tel. 076/846-96-07

MERCEDES 200 124 E KOMBI, 1989 r., 180 tys. km, 2000 ccm, benzyna, jasny metalic, ABS, szyberdach, centr. zamek, zawieszenie Nivo, w kraju od 09.2004 r., oryg. przebieg, stan idealny - 14.500 zł, zamienię na Mercedesa, BMW, Audi, VW lub inny, mały. Polkowice, tel. 076/845-30-02 po godz. 19

MERCEDES 200 124 D E-KLASSE, 1994/95 r., 302 tys. km, 2000 ccm, diesel, kolor kości słoniowej, stan b. dobry, sprowadzony, zarejestrowany, oryg. taxi, poduszka pow., ABS, el. otw. szyby, wspomaganie kier., szeroka listwa, zamienię na tańszy lub na busa. Wrocław, tel. 0509/96-45-92

MERCEDES 210, 1997 r., 2200 ccm, diesel, srebrny, 4 poduszki pow., klimatronic, stan idealny - zamienię na Audi A4, droższy lub tańszy. Kobierzyce, tel. 071/311-13-22

MERCEDES 220 C-KLASSE KOMBI, 2001 r., 100 tys. km, 16V, CDI, srebrny metalik, 6 poduszek pow., klimatyzacja, ABS, ksenonowe reflektory, tempomat, wszystkie el. dodatki, wspomaganie kier., relingi dachowe, roleta bagażnika, kupiony w salonie w kraju, serwisowany, cena - 8.900 zł, zamienię na tańszy. Legnica, tel. 0602/38-55-22

MERCEDES 250 124 D, 1986 r., 249 tys. km, 2500 ccm, diesel, bordowo-akrylowy, 5-biegowy, hak, ABS, wspomaganie kier., el. reg. lusterka i szyberdach, wszystkie dodatki oprócz skórzanej tapicerki i klimatyzacji, zadbany, garażowany, mało używany, stan idealny - zamienię na VW, Audi, busa, Opla Corsę, tylko diesla lub z inst. gazową. Lwówek Śląski, tel. 0504/86-88-50

MERCEDES 250 124 D, 1990 r., 180 tys. km, 2500 ccm, diesel, srebrny metalik, nowe zawieszenie tylne i akumulator, kpl. opon, CD, ABS, centr. zamek, alum. felgi, wspomaganie kier., szerokie listwy, alarm, Mul-T-Lock, atrakcyjny wygląd - na VW Passata, TDI, rok prod. 1995 r., lub Golfa III, TDI, rok prod. 1997 r. Głubczyce, tel. 077/485-68-62, 0509/08-13-63

MERCEDES 260 124, 1992/93 r., 209 tys. km, 2600 ccm, benzyna, inst. gaz., wrzosowy metalik, ABS, wspomaganie kier., centr. zamek, alum. felgi, el. otw. szyby, szyberdach, el. reg. lusterka, automatic, klimatyzacja, RO z CD + wzmacniacz i tuba, stan b. dobry - 20.500 zł - na inny, może być droższy + dopłata z mojej strony. Żary, tel. 068/479-42-76, 0508/37-58-15

MERCEDES 310, 1990 r., 170 tys. km, 2900 ccm, niebieski, chłodnia, podwyższony, przedłużony, ład. 1650 kg, zarejestrowany - 17.500 zł, zamienię na osobowy, możliwa dopłata. Rudna Mała, powiat górowski, tel. 0603/96-81-91

MERCEDES 410 D, 1995 r., 2900 ccm, diesel, 5-osobowy, średniej długości, niski, wspomaganie kier., bliźniacze koła, alarm, centr. zamek, kupiony w salonie, bez wypadku, stan b. dobry - 24.000 zł, zamienię na samochód osobowy, w cenie 12.000-13.000 zł. Legnica, tel. 076/854-02-84 w godz. 8-16, 0692/67-63-11

MERCURY SABLE, 1992 r., 186 tys. km, 2500 ccm, turbo D, grafitowy metalik, pełne wyposażenie - 16.800 zł, zamienię na Nissana Vanette Cargo, Serenę D, Mazdę E2200 D, Mitsubishi Space Wagon D, Space Runner D, Toyotę Hiace D, Ponliaca Trans Sport 2.3 E z inst. gazową, Mercedesa 126 po 1988 r. z inst. gazową. Legnica, tel. 076/854-97-69, 0698/50-96-15

MITSUBISHI ECLIPSE, 1992 r., 2000 ccm, 16V, 160 KM, czerwony, pełne wyposażenie oprócz skórzanej tapicerki, ABS, ASR, czarny dach, tempomat, zamienię na dostawczy, maks. długi i wysoki, dmc 3500 kg. Lubin, tel. 076/831-58-90, 0509/07-24-62

NISSAN DATSUN, 1979 r., 1200 ccm, benzyna, czerwony, inst. gazowa - zamienię na inny. Oleśnica, tel. 071/314-10-32

NISSAN TERRANO, 1993 r., 3000 ccm, V6, benzyna, czarny, el. otw. szyby, el. reg. lusterka, centr. zamek, welurowa tapicerka, hak, orurowany, poszerzony, zamienię na osobowy (kombi). Sieniawka, powiat zgorzelecki, tel. 0602/89-41-72

OPEL ASCONA SEDAN, 1984 r., 1200 ccm, Endura, brązowy metalic, inst. gazowa, dwa komplety opon, nowe płyny, amortyzatory, sprawny, opłacony, ekonomiczny, bez korozji - 3.000 zł, zamienię na VW, BMW, Fiata lub Opla albo inne propozycje - 3.000 zł. Lubań, tel. 0506/11-77-21

OPEL CALIBRA, 1990 r., 190 tys. km, 2000 ccm, 16V, czerwony, ABS, wspomaganie kier., wszystkie el. dodatki, alum. felgi Ronal, zadbany, garażowany, w kraju od 2 lat, zamienię na BMW 316 lub 318 E-36. Radowice, powiat zielonogórski, tel. 068/351-44-45

OPEL CALIBRA, 1991/92 r., 2000 ccm, metalik, zarejestrowany, bogate wyposażenie - 8900 zł, zamienię na inny. Oława, tel. 0888/45-99-97

OPEL KADETT, 1986 r., 1600 ccm, benzyna, inst. gaz., kolor stalowy, zamienię na inny, mniejszy. Oława, tel. 071/301-40-01, 0500/84-97-31

OPEL KADETT, 1990 r., zamienię na VW Golfa II z 1988 r. Trzebnica, tel. 0695/67-01-69

OPEL KADETT CABRIO SEDAN LIMITED, 1991 r., 1600 ccm, monowlrysk, biały, zderzaki lusterka w kolorze nadwozia, RO z CD, podwójne ogrzewanie, obrotomierz, kubełkowe fotele, 5-biegowy, el. reg. reflektory, przedłużona maska, „lotka", w kraju 4 miesiące, komputer, stan b. dobry, zamienię na BMW 3 lub 5 z inst. gazową - 8.000 zł. Duszniki Zdrój, powiat kłodzki, tel. 0691/06-37-05

OPEL OMEGA B KOMBI, 1989 r., 170 tys. km, zielony metalic, ABS, wspomaganie kier., klimatyzacja, relingi dachowe, roleta bagażnika, welurowa tapicerka, RO, wszystkie el. dodatki, zamienię na inny, możliwe raty. Jawor, tel. 0889/14-65-75

OPEL OMEGA KOMBI, 1996 r., 198 tys. km, 2000 ccm, bordowy, klimatyzacja, welurowa tapicerka, pełne wyp. elektr., wspomaganie kier., relingi dachowe, ABS, ASR, alum. felgi, centralny zamek, kpl. opon zimowych, 2 poduszki pow. - 17.900 zł, zamienię na Mercedesa Vito lub Opla Zafirę. Tel. 0502/56-81-93

OPEL VECTRA CD SEDAN, 1998 r., 159 tys. km, 2000 ccm, 16V, Ecotec, perłowozielony, kupiony w salonie, II właściciel, bez wypadku, ABS, TC, klimatyzacja, el. reg. lusterka i szyby, 4 poduszki pow., RO, zamienię na busa, vana, mniejszy osobowy, może być uszkodzony. Góra, tel. 065/543-31-71 po godz. 20, 0609/55-45-95 SMS-y wykluczone

PEUGEOT 406 KOMBI, 1999/00 r., 93 tys. km, 2000 ccm, wtrysk, 16V, bordowy metalik, 2 poduszki pow., klimatyzacja, ABS, wszystkie el. dodatki, relingi dachowe, roleta bagażnika, kupiony w salonie w kraju, serwisowany - 26.900 zł, zamienię na tańszy. Legnica, tel. 0604/78-91-81

PEUGEOT 406 COUPE, 2001 r., 85 tys. km, 2200 ccm, HDI, błękitny metalik, w kraju od roku, pełne wyposażenie, skórzana tapicerka, felgi 16", 4 poduszki pow., RO z CD, el. reg. fotele z pamięcią położenia, spryskiwacze lamp, ABS, el. reg. lusterka, el. otw. szyby, TC, wspomaganie kier., tempomat, sensor deszczu, klimatronic - 62.500 zł, zamienię na inny. Wrocław, tel. 0601/88-51-21

POLONEZ CARO, 1992 r., 1600 ccm, brązowy, zamienię na Fiata Cinquecento. Twardogóra, powiat oleśnicki, tel. 0509/98-61-57, 0607/12-17-76

POLONEZ CARO, 2004 r., 1500 ccm, benzyna, inst. gaz., zielony, stan b. dobry - 2.800 zł, zamienię na Fiata 126p. Koźlice, powiat polkowicki, tel. 076/831-64-36, 0508/35-46-83

POLONEZ TRUCK, 1995 r., 1500 ccm, benzyna, inst. gaz., alum. burty, plastikowa nadbudówka, po remoncie blacharki i zawieszenia, stan b. dobry, zamienię na Poloneza Trucka, 5-osobowego, z dopłatą. Zajączków, tel. 071/310-74-93, 0509/74-21-49

PONTIAC TRANS SPORT, 1991 r., 3100 ccm, benzyna, inst. gaz., biało-czarny, klimatyzacja, el. otw. szyby, stan b. dobry - 12.900 zł, zamienię na busa. Wołów, tel. 071/389-96-50, 0698/67-58-03

RENAULT MEGANE, 1996 r., 150 tys. km, 1400 ccm, zielony, oraz Opel Corsa z 1995 r. - 27.000 zł, zamienię na innego diesla. Legnica, tel. 076/721-38-03, 0507/42-84-86

RENAULT RAPID, 1989 r., 1300 ccm, diesel, niebieski, osobowo-ciężarowy, stan dobry - 1.000 zł, zamienię na mniejszy osobowy. Piława Górna, tel. 074/837-13-60

RENAULT SCENIC, 1997 r., 1900 ccm, TDi, niebieski metalic, centralny zamek, alarm + pilot, wspomaganie kier., el. otw. szyby, el. reg. lusterka, immobilizer, poduszka pow., klimatyzacja, RO + sterowanie w kierownicy, welurowa tapicerka, sensor deszczu, reg. kierownica, zarejestrowany w Polsce, nieuszkodzony - 24.900 zł, zamienię na tańszy (diesel), może być uszkodzony. Pieszew, tel. 062/508-02-57, 0607/56-35-55

RENAULT TWINGO, 1993 r., 150 tys. km, 1200 ccm, zielony, el. reg. reflektory, cyfrowa deska rozdzielcza, kolorowa tapicerka, karta pojazdu, zarejestrowany - 8.500 zł, zamienię na tańszy samochód, może być do remontu, do lakierowania. Legnica, tel. 0604/72-40-44

SEAT CORDOBA GLS, 1995 r., 150 tys. km, 1400 ccm, benzyna, inst. gaz., wiśniowy metalic, kupiony w salonie, alarm + pilot, nowe opony, olej, płyny i pasek, garażowany, stan b. dobry - 14.000 zł, zamienię na większy, TDI, sedan, z dopłatą do 5.000 zł. Nowa Ruda, tel. 074/872-42-45, 0880/59-56-14

SEAT CORDOBA, 1997 r., 120 tys. km, 1600 ccm, wtrysk, niebieski metalik, kupiony w salonie w kraju, stan b. dobry, wspomaganie kier., alarm, RO Blaupunkt, centr. zamek, halogeny - 18.900 zł - zamienię na Citroena lub Peugeota Partnera, z silnikiem diesla. Karłów, tel. 074/873-38-14

SKODA FELICIA, 1996 r., 96 tys. km, 1300 ccm, bordowy, centr. zamek, bez wypadku, RO, kupiony w salonie, stan b. dobry, zamienię na inny. Legnickie Pole, tel. 076/858-23-06, 0607/04-39-05

SKODA FELICIA KOMBI, 1997 r., 92 tys. km, 1300 ccm, MPI, czerwony, zadbany, centr. zamek, welurowa tapicerka -, zamienię na Skodę Favorit lub Fiata 126p. Kłodzko, tel. 0887/28-45-52

VOLVO 940 GL KOMBI, 1993 r., 842 tys. km, 2400 ccm, turbo D, zielony, silnik do VW LT 28, turbo, oryginalny, ABS, skórzana tapicerka, el. otw. szyby, w ciągłej eksploatacji - 14.000 zł, zamienię na samochód dostawczy, w dobrym stanie. Jelenia Góra, tel. 0508/62-13-96

VW CARAVELLE, 1991 r., 320 tys. km, 1900 ccm, diesel, błękitny metalik, ciemne szyby, ogrzew. Webasto, alum. felgi, 2 kpl. kół (letnie i zimowe), szyberdach, spoiler, zderzaki i lusterka w kolorze nadwozia, 7-osobowy, RO z CD, stan b. dobry, orurowany - 23.000 zł, zamienię na Mercedesa 250, 300 124 D, W E-Klasse. Lądek Zdrój, powiat kłodzki, tel. 0602/80-69-72

VW GOLF II, 1988 r., 1800 ccm, czarny, zamienię na siewnik zbożowy lub do kukurydzy. Pokój, tel. 077/469-81-48, 0505/41-57-14

VW GOLF III SYNCRO, 1993 r., 121 tys. km, 1800 ccm, benzyna, biały, napęd 4x4, ABS, 2 poduszki pow., wspomaganie kier., centr. zamek, el. otw. szyberdach, książka serwisowa, w kraju od 3 miesięcy - 16.000 zł, zamienię na samochód terenowy, krótki: Suzuki Samurai, Mitsubishi Pajero lub sprzedam. Jelenia Góra, tel. 075/713-72-14, 0601/88-12-62

VW GOLF III, 1994 r., granatowy metalik, 5-drzwiowy, aktualny przegląd, na motocykl enduro lub cross z 1994-04 r., może być uszkodzony. Tel. 0604/27-56-46

VW GOLF II SKŁADAK, 1994 r., 1600 ccm, turbo D, 5-biegowy, alum. felgi, szyberdach - zamienię na ciągnik rolniczy lub prasę do słomy Z-224. Ostrów Wlkp. Tel. 0509/47-83-43

VW JETTA, 1991 r., 212 tys. km, 1600 ccm, turbo D, bordowy, stan b. dobry, zamienię na VW Passata sedana, TD, z 1995/96 r., z dopłatą. Malomice, tel. 068/360-79-63

VW PASSAT KOMBI, 1990 r., 187 tys. km, 1800 ccm, benzyna, grafitowy metalik, inst. gazowa, el. otw. szyberdach, wspomaganie kier., centr. zamek - 8.000 zł, zamienię na Renaulta Espace do 11.000 zł, chętnie z inst. gazową, pojemność obojętna. Bolesławiec, tel. 0697/66-40-82

VW PASSAT KOMBI, 1990 r., 1600 ccm, TDI - 9.500 zł, zamienię na Mercedesa 200 D, 250 D sedana, 1989/1992 r., z dopłatą. Głogów, tel. 0509/24-07-17

VW PASSAT VR6 KOMBI, 1991 r., 200 tys. km, 2800 ccm, grafitowy metalik, wspomaganie kier., centr. zamek, ABS, el. otw. szyby i szyberdach, RO, el. reg. lusterka, el. reg. reflektory, roleta bagażnika, bez wypadku, alum. felgi, zarejestrowany - 10.500 zł, zamienię na tańszy samochód, może być do remontu lub do lakierowania. Legnica, tel. 0604/72-40-44

VW PASSAT KOMBI, 1991/94 r., 120 tys. km, 2000 ccm, 115 KM, benzyna, bordowy metalik, inst. gazowa, wspomaganie kier., centr. zamek, szyberdach, po wypadku, roleta bagażnika, alum. felgi, el. reg. reflektory, zadbany, stan b. dobry - 8.000 zł, zamienię na inny w tej cenie, może być do drobnych poprawek mechanicznych. Konotop, gm. Kolsko, tel. 068/352-43-43, 0660/40-18-03

VW PASSAT B5 KOMBI, 1997/98 r., 200 tys. km, 1900 ccm, TDI, zielony, komputer, po chip tuningu 135 KM, alum. felgi, ABS, klimatronic, RO, 2 komplety opon - 35.000 zł, zamienię na VW Transportera Caravelle lub VW Sharana po 2001 r. + dopłata. Olszyna, powiat lubański, tel. 0604/79-58-91

VW TRANSPORTER T2, 1981 r., 1600 ccm, benzyna, czerwony, blaszak, techn. sprawny + Fiat Regata kombi, 1988 r., 1.9 D, hak, szyberdach, centr. zamek, el. otw. szyby, w ciągłej eksploatacji - 8.000 zł, zamienię na busa, oszklonego, z siedzeniami, w tej cenie. Kłodzko, tel. 074/647-02-38, 0601/49-69-64

VW TRANSPORTER T3, 1982 r., 1900 ccm, TDI, niebieski metalik, szyberdach, skórzana tapicerka, nowe wnętrze, ciemne szyby, alum. felgi, dodatkowe spoilery, atrakc. wygląd, stan b. dobry - 15.500 zł, zamienię na osobowy. Leszno, tel. 0609/23-32-44

VW TRANSPORTER T3, 1990 r., 1600 ccm, turbo diesel, biały, podwyższony, wys. kontenera wewnątrz 1.8 m, stan ogólny dobry - 7.200 zł, zamienię na inny. Wrocław, tel. 071/373-66-55 w godz. 10-18

VW TRANSPORTER T4 CARAVELLE, 1991 r., 293 tys. km, 2000 ccm, srebrnostalowy metalik, instalacja gazowa, 2 szyberdachy, alum. felgi, podwójne ogrzewanie, oryginalny, pokrowce wykonane na zamówienie, CB-radio, ekonomiczny, hak, wspomaganie kierownicy, stan idealny + kola zimowe - 23.500 zł, zamienię na inny. Wrocław, tel. 0888/72-83-69

VW TRANSPORTER T4, 1995 r., 230 tys. km, 2400 ccm, szary, ciemne szyby, zderzaki w kolorze nadwozia, centr. zamek, alarm, zadbany, klimatyzacja, hak, halogeny, drzwi tylne, tapicerowany, atrakcyjny wygląd, RO, oszklony, stan b. dobry - 23.500 zł lub zamienię na Audi, VW, Toyotę, BMW. Świebodzice, tel. 0607/99-97-00

VW TRANSPORTER T4 MULTIVAN, 1995 r., 170 tys. km, 2400 ccm, diesel, czerwony, stolik, łóżko, 7-osobowy, ogrzewanie Webasto, ciemne szyby, centr. zamek, el. otw. szyby, poduszka pow., klimatyzacja, alarm - 39.000 zł, zamienię na mniejszy, kombi. Głogów, tel. 0505/95-64-91

VW TRANSPORTER T4 SKŁADAK, 1997 r., 20 tys. km, 1900 ccm, diesel, zielony, hak, oszklony, 7-osobowy, ład. 1 t, ekonomiczny - 13.500 zł, zamienię na ciągnik lub samochód o poj. 1300 ccm, możl. dopłata. Piława Górna, powiat dzierżoniowski, tel. 0880/88-83-86

VW VENTO GLX, 1997 r., 80 tys. km, 1600 ccm, 101 KM, srebrny metalik, klimatyzacja, ABS, 2 poduszki pow, el. sterowane szyby i lusterka, alum. felgi, kpl. kół zimowych, welurowa tapicerka, zadbany, właściciel niepalący - 21.500 zł, zamienię na vana 6-, 8-osobowego, z 1997/98 r., wifu@kn.pl, zdjęcia prześlę na e-mail. Wrocław, tel. 0695/43-77-23

AKCESORIA SAMOCHODOWE

AKCESORIA SAMOCHODOWE : rolety bagażnika, siatki grodziowe, półki tylne, do różnych marek samochodów. Oleśnica, tel. 071/314-44-84

AKCESORIA SAMOCHODOWE : prostownik 6, 12, 24V - 800 zł, prostownik „matka" - 500 zł, wózek do rozpoławiania ciągnika - 500 zł. Zielona Góra, tel. 0504/55-63-23

AKUMULATORY, 2 x 220 Ah - 200 zł/szt., 2 x 165 Ah - 170 zł/szt., 2 x 135 Ah - 130 zł/szt., 100 Ah - 100 zł, 90 Ah - 90 zł, 80 Ah - 80 zł, 60-70 Ah - 70 zł, 36-50 Ah - 50 zł oraz akumulatory o innej pojemności, nowe i używane, z gwarancją, duży wybór. Prusice, tel. 0609/95-18-95

- **ATESTOWANE , AGRESYWNE AUTOALARMY, centralne zamki, blokady, immobilizery, el. podnośniki szyb do wszystkich marek aut. Ekstrazniżka 15% dla aut sprowadzonych. Sprzedaż i montaż. VABANK, Świdnica (DH Świdniczanin), ul. Spółdzielcza 14, tel. 074/853-46-02, 0604/19-47-89 W01193614**

BAGAŻNIK DACHOWY, do Fiata 126p, otwarty - 50 zł. Nysa, tel. 0660/70-72-70

BAGAŻNIK DACHOWY, kryty, zamykany, poj. 150 l, do Fiata 126p - 111 zł. Kłodzko, tel. 074/647-04-15, 0502/37-57-95

BAGAŻNIK DACHOWY, na 2 rowery, nowy - 120 zł. Chojnów, powiat legnicki, tel. 0602/89-20-52

BAGAŻNIK DACHOWY, do VW Golfa III - 140 zł. Wrocław, tel. 0605/97-08-45

BAGAŻNIK DACHOWY, do Renaulta 19 - 150 zł. Jawor, tel. 0604/30-48-69

BAGAŻNIK DACHOWY, do Forda Transita - 220 zł. Góra, tel. 0600/50-93-88, 0697/60-74-62

BAGAŻNIK DACHOWY THULE, belki, do relingów dachowych, zamykany do Skody Octavii i Seata Toledo - 250 zł lub zamienię na box dachowy z dopłatą. Krotoszyn, tel. 0601/40-87-54

BAGAŻNIK DACHOWY, duży, na busa, Renaulta Trafic i do podobnych - 250 zł. Lwówek Śląski, tel. 075/784-32-59

BAGAŻNIK DACHOWY, do Renault Clio, do wersji 2-drzwiowej, nowy - 250 zł. Wałbrzych, tel. 074/840-27-58

BAGAŻNIK DACHOWY BOX, plastikowy, zamykany, duży, na narty - 390 zł. Wrocław, tel. 071/788-79-41, 0503/89-96-96

BAGAŻNIKI DACHOWE : do Renaulta Laguny II, oryginalny - 280 zł, aluminiowe, typu „belki", zamykane na klucz, oryginalne, do Mercedesa 124, 190, C-Klasse i 210 W E-Klasse - 350 zł, do VW Golfa IV - 350 zł i inne. Leszno, tel. 0603/79-72-91

FELGA ALUMINIOWA, z oponą Continental, 245x45 R17 - 350 zł. Wrocław, tel. 0604/57-04-52

FELGA STALOWA, z oponą 175 R14, do Poloneza oraz felgi 14" - od 45 zł. Wrocław, tel. 071/316-40-73

FELGI : aluminiowe 6J x 14H2, z oponami zimowymi 185/70 R14, 4 szt., do Audi - 500 zł, stalowe, 6J x 14CHX, 5-otworowe, z oponami zimowymi 175/70 R14, 4 szt., do Toyoty - 400 zł oraz do Citroena, z oponami 165/70 R14 - 100 zł/kpl. Bolesławiec, tel. 075/736-33-57

FELGI, do BMW 5, 7, aluminiowe i stalowe, od 50 zł. Wiązów, tel. 071/393-11-56, 0604/39-04-33

FELGI ALUMINIOWE, 15", 5x108 mm, do Citroena, Peugeota, felgi aluminiowe Borbel, 15", 4x100 mm, felgi stalowe, 15", 5x120 mm, 14", 4x108 mm, 14", 4x114.3 mm, 14", 4x100 mm. Bielawa, powiat dzierżoniowski, tel. 0505/07-98-11

FELGI ALUMINIOWE, 16", rozstaw śrub 5 x 114.3 mm, z oponami Michelin MX4, 215 x 65 R16, 98T, M+S, bieżnik 6 mm, mało używane, do Dodge vana, Chryslera Voyagera - 1.400 zł lub bez opon - 800 zł. Bolesławiec, tel. 075/644-03-05, 0601/38-70-66

FELGI ALUMINIOWE 14", typ gwiazda, rozstaw śrub 5x114.3 mm, z oponami Firestone rozmiar 195/65 R14, pasują do Mazdy i innych z tym rozstawem śrub - 1.000 zł. Chocianów, tel. 076/818-44-39

PROSTOWANIE FELG
PIASKOWANIE - SPAWANIE - REGENERACJA
FELGI - OPONY nowe i używane
W-w, ul. Litomska 24 (boczna Zachodniej)
tel. (071) 788 22 36, 0 502 168 661
www.cfo.com.pl cfo04/2005

FELGI ALUMINIOWE : 9x19 ET35, do Audi RS6 - 2.850 zł, 14", 4x114.3 mm, 5-ramienne gwiazdy - 450 zł/kpl., 14", 4x100 mm, do Toyoty Yaris - 450 zł/kpl. oraz pojedyncze sztuki 17" i 18". Chojnów, tel. 076/818-95-68, 0509/31-57-17

FELGI ALUMINIOWE, do Opla Tigry (model 1997 r.), oryginalne, 2 szt. Jarocin, tel. 0602/85-23-65

FELGI ALUMINIOWE, 7.5x16", oryg. do Mercedes 140 S-Klasse lub Vito, polerowane, z oponami zimowymi - 1.150 zł lub bez opon - 850 zł. Jelenia Góra, tel. 0880/22-99-22

FELGI ALUMINIOWE, 17", 5x120 mm, do BMW - 1.100 zł oraz 15" z oponami 205/50/15 Borbel, do BMW - 1.000 zł. Lubin, tel. 0605/20-17-83

FELGI ALUMINIOWE PRINCE, 8.5Jx17, do BMW 5, 6 lub 7, 4 szt. + opony - 100 EUR/szt. Niemcy, tel. 0049/92-81-16-08-80

FELGI ALUMINIOWE, do VW Passata. Nowogrodziec, tel. 075/731-71-74, 0509/24-06-04

FELGI ALUMINIOWE, do VW, z oponami, stan b. dobry - 1.000 zł /4 szt. Ostrów Wlkp. Tel. 0880/53-77-79

FELGI ALUMINIOWE BBS, 15", z oponami 205/55, na 4 śruby, do BMW, stan dobry - 450 zł. Skoroszyce, powiat namysłowski, tel. 077/431-83-34, 0692/55-33-19

FELGI ALUMINIOWE, 15", 4 x 100 mm do Seata, 15", 4 x 100 mm do Opla, VW, 15", 4 x 108 mm do Forda, 14" do Nissana, 15", 5 x 100 mm do VW Golfa IV. Syców, powiat oleśnicki, tel. 062/785-30-70, 0600/04-29-06

FELGI ALUMINIOWE, 17", z oponami, do Forda Mondeo, Galaxy - 2.800 zł oraz opony Michelin Primacy 205/55/16, nowe - 1.600 zł. Wrocław, tel. 071/339-96-67, 0601/73-30-21

FELGI ALUMINIOWE RONAL, 7Jx16, rozstaw śrub 5x112 mm, do VW, Mercedesa, Audi, polerowane, niepowtarzalny wygląd, stan b. dobry - 1.600 zł/komplet. Wrocław, tel. 071/364-41-57 w godz. 8-17

FELGI ALUMINIOWE, do Fiata, 155/70 R13 - 130 zł. Bytom Odrzański, tel. 068/388-45-27

FELGI ALUMINIOWE ATS, 14", 5-ramienne gwiazdy - 250 zł. Nowa Ruda, powiat kłodzki, tel. 074/872-12-62, 0603/08-40-12

FELGI ALUMINIOWE, 6Jx14H2, 5-otworowe, 4 szt., do Mazdy - 250 zł. Oława, tel. 071/303-00-03, 071/381-15-54

FELGI ALUMINIOWE 14", roztaw otworów na śruby 114 mm, dwie lekko skrzywione, do Hondy Accord - 320 zł. Jelenia Góra, tel. 0502/57-88-83

FELGI ALUMINIOWE, 4-otworowe, 14R, do Audi 80 B3 - 380 zł. Kłodzko, tel. 074/867-91-56, 0600/56-18-74

FELGI ALUMINIOWE 15" BORBET, 5-otworowe, stan b. dobry - 400 zł. Lubin, tel. 0691/50-04-40

FELGI ALUMINIOWE, 15", do Opla, z oponami letnimi, kierunkowymi - 400 zł/kpl. Lwówek Śląski, tel. 075/784-20-02

FELGI ALUMINIOWE, 15" z oponami do Forda Sierry - 450 zł. Brzezinka Średzka, tel. 0505/60-66-46

FELGI ALUMINIOWE, do Poloneza, 3 szt. - 450 zł. Wrocław, tel. 071/325-53-69, 071/788-95-28, 0505/07-03-54

FELGI ALUMINIOWE, 14", 4x100 mm, z

FELGI STALOWE, 4 szt., z oponami Dunlop 185/65 R15, używane jeden sezon, do Audi, stan b. dobry - 300 zł, możl. wysłania zdjęć (e-mail). Góra, tel. 0602/86-20-82

FELGI STALOWE, do Forda Scorpio, stan dobry, z oponami zimowymi 185/70 R14 Pirelli, 4 szt. - 300 zł. Wrocław, tel. 0600/97-18-69

FELGI STALOWE, + opony zimowe Fulda Kristall 3000, 185/65 R15, nowe, prod. niemieckiej, stan b. dobry, do Mercedesa - 370 zł. Dzierżoniów, tel. 074/831-78-94, 0696/69-65-87

FELGI STALOWE, + opony zimowe i kołpaki, do Forda, na 5 śrub - 400 zł. Wiązów, tel. 071/393-11-56, 0604/39-04-33

FELGI STALOWE, 5x112 mm, z oponami zimowymi lub bez, do VW Passata B5, B6, Audi A4, A6 - 470 zł. Oleśnica, tel. 0888/80-97-98

FELGI STALOWE, z oponami zimowymi, 175/70 R14, 4 szt., do Renaulta 19, stan b. dobry - 480 zł. Kobierzyce, tel. 071/311-14-40 po godz. 17

FELGI STALOWE, do VW Transportera T3, 185 R14 C, 4 szt., + 2 opony, bieżnik: 0.7, 0.8 cm - 550 zł. Lubin, tel. 0609/21-63-73.

FELGI STALOWE, 14 cali, 4 szt., stan bardzo dobry + opony zimowe Fulda - 550 zł. Psary, tel. 071/387-81-31, 0693/94-33-64

FELGI STALOWE, + opony zimowe, kpl., 195x55x15, stan b. dobry, do Volvo V40 - 600 zł. Wrocław, tel. 0888/25-02-23

FELGI STALOWE, 1999 r., 4 szt., 5.5x14, 4-otworowe, odl. między otworami 100 mm, do Toyoty - 150 zł/szt. Jelenia Góra, tel. 0888/27-46-74

FELGI STALOWE, 1999/00 r., do Chryslera Voyagera, rozstaw śrub 114, 3 mm - 490 zł/kpl. Wrocław, tel. 0888/27-25-09

FELGI STALOWE, 2000 r., do VW Passata, stan b. dobry, w tym jedna nowa, 15", 4 szt., oryginalne ET37 - 210 zł. Wałbrzych, tel. 074/841-95-00, 0501/22-96-43

FOTEL KUBEŁKOWY BIMARCO, przerobiony, do Fiata 126p - 250 zł. Strzegom, pow. świdnicki, tel. 0609/41-32-51

FOTEL KUBEŁKOWY BIMARCO, sportowy + pasy szelkowe - 250 zł. Wrocław, tel. 071/362-14-10

FOTELE, do autobusu lub busa, uchylne, 1x2, stan b. dobry, estetyczny wygląd - 200 zł/szt. Bystrzyca, tel. 071/303-04-78, 0694/23-73-55

FOTELE RECARO, czarne, rozkładane, przednie, 2 sztuki, stan idealny, do VW Golfa I, cena - 380 zł. Głogów, tel. 076/831-21-94, 0501/79-49-22

FOTELE DO BUSA, regulowane - 110 zł. Wrocław, tel. 071/344-23-36, 0600/27-36-72

FOTELE DO BUSA - 220 zł. Grodków, powiat brzeski, tel. 0608/36-57-86

FOTELE DO BUSA, na 8 osób (1x3, 2x2, 1x1), rozkładane, z zagłówkami i pokrowcami, stan b. dobry - 1.600 zł. Radziądz, powiat trzebnicki, tel. 071/385-62-05, 0601/93-47-14

FOTELIK SAMOCHODOWY MAXI COSI, dziecięcy, do 23 kg - 70 zł. Wrocław, tel. 0607/37-92-60

FOTELIK SAMOCHODOWY RENOLUX VARIS, 0-18 kg, rozkładany do spania, regul. wys. mocowania pasów - 70 zł. Wrocław, tel. 071/359-15-08, 0607/42-59-22

FOTELIK SAMOCHODOWY ROMER, 0-20 kg, regulowane pasy, nowy materiał obiciowy - 80 zł. Lubin, tel. 076/724-69-86

FOTELIK SAMOCHODOWY, stan dobry - 100 zł. Budziwojowice, tel. 071/399-75-72, 0600/83-48-21

FOTELIK SAMOCHODOWY MAXI COSI, 0-10 kg, 3-funkcyjny, stan b. dobry - 100 zł. Oborniki Śląskie, tel. 071/310-12-63

FOTELIK SAMOCHODOWY, Concord, pasy bezpieczeństwa, regulowany - 100 zł. Wrocław, tel. 0601/79-07-34

FOTELIKI SAMOCHODOWE: Romer, 9-20 kg, atest, pasy, regulacja - 110 zł, Safetti, 9-25 kg, atest, pasy, regulacja - 130 zł, Saffetti, 15-36 kg, Concord, 9-36 kg, atest, pasy, zdejmowane siedzisko - 130 zł, Concord, do 13 kg, atest, pasy naciągane - 130 zł. Wrocław, tel. 071/793-52-82, 0604/48-91-63

FOTELIKI SAMOCHODOWE: Romer King 9-20 kg, atest, pasy 5-punktowe, 3 pozycje leżenia - 90 zł; Concord 9-36 kg, pasy, odpinane siedzisko - 130 zł; Romer Zoom 9-36 kg, regulacja wys. i szerokości siedziska - 130 zł; Maxi Cosi Priori 9-18 kg - 280 zł; Chicco 0-18 kg, z zagłówkiem - 200 zł; Romer 0-10 kg - 90 zł; Maxi Cosi 0-10 kg - 120 zł. Wrocław, tel. 071/353-66-29, 0502/55-96-78

HAK HOLOWNICZY, do Forda Scorpio, prod. 1987/1993 r. Kamienna Góra, tel. 0507/73-41-89

HAK HOLOWNICZY, do Nissana Vanette. Legnica, tel. 0603/84-85-38

HAK HOLOWNICZY, do Fiata Ducato z 1994/02 r. - 300 zł. Strzelin, tel. 0697/57-45-87

HAK HOLOWNICZY, kompletny, do Peugeota 306 - 600 zł. Wrocław, tel. 071/789-48-68 po godz. 18

IMMOBILIZER SINTRONIC, nowy - 80 zł. Łaziska, tel. 077/463-24-28

INSTALACJA GAZOWA, kompletna, do Tarpana. Żagań, tel. 0504/67-12-80

INSTALACJA GAZOWA, kpl. - 120 zł. Oława, tel. 0888/45-99-97

INSTALACJA GAZOWA, do Opla, bez dokumentacji - 200 zł. Pieńsk, powiat zgorzelecki, tel. 0880/92-64-10

INSTALACJA GAZOWA LOVATO, do Fiata lub Poloneza, poj. butli 55 l, z homologacją, kpl. dokumentacja - 250 zł. Chojnów, powiat legnicki, tel. 0663/02-62-02, 0508/06-73-12

INSTALACJA GAZOWA LOVATO, używana, do samochodu osobowego, zbiornik na gaz o poj. 46 l, homologacja do 2012 r. - 290 zł. Legnica, tel. 076/855-35-67

INSTALACJA GAZOWA BRC, do Forda Escorta, poj. 1600 ccm pełny wtrysk, nowa - 750 zł. Syców, pow. oleśnicki, tel. 0509/95-35-55 po godz. 16

INSTALACJA GAZOWA, 2002 r., sekwencyjna instalacja wtrysku gazu - 1.200 zł. Bolesławiec, tel. 0608/70-77-97

INSTALACJA WTRYSKU PODTLENKU AZOTU, do 100 KM przyrostu mocy, kompletna, podgrzewany reduktor, stan idealny - 850 zł. Wrocław, tel. 0888/64-09-55, 0500/50-14-92

INSTALACJE GAZOWE: do Fiata, Poloneza - 170 zł, nowa z dokumentacją i homologacją, do Forda, Opla, VW, Żuka, Nysy - 470 zł. Wrocław, tel. 0880/89-11-26

INSTALACJE GAZOWE, do Fiata, Poloneza, Volkswagena, Opla, Forda, Żuka i innych z silnikami gaźnikowymi - 170 zł oraz nowa, do silnika gaźnikowego, z dokumentacją i homologacją 001 - 470 zł. Wrocław, tel. 0880/89-11-26

KANISTRY, metalowe, poj. 20 l, 4 szt., stan b. dobry - 20 zł. Wrocław, tel. 071/349-42-31, 0504/33-00-99

KIEROWNICA SPORTOWA, uniwersalna, obita czerwoną skórą - 120 zł. Oława, tel. 0697/78-59-26 po godz. 15

KOGUT SYGNALIZACYJNY „TAXI", prod. polskiej, kolor boków żółty, środek biały, stan dobry - 140 zł. Wrocław, tel. 0501/47-70-45

KOŁO DOJAZDOWE, 4-otworowe, z oponą Firestone 105/70/14", stan idealny - 90 zł. Środa Śląska, tel. 071/317-57-43

KOŁPAKI, do różnych marek samochodów, oryginalne, stan b. dobry, możliwość wysyłki - 100 zł/kpl. Kamienna Góra, tel. 0505/21-80-05

KOŁPAKI, oryginalne, do samochodów prod. zachodniej, na koła 13, 14, 15, 16", komplety i pojedyncze sztuki, nowe i używane, od 20 zł/szt. Wrocław, tel. 0509/85-49-40

KOŁPAKI, 14", 4 szt., oryginalne, do Forda Mondeo, stan b. dobry, ładny model - 90 zł. Wrocław, tel. 0508/34-90-07

KRĄŻKI DYSTANSOWE, 1995/99 r., benzyna, nowe, 2 przednie, 1 tylny, do VW Polo - 300 zł. Jelenia Góra, tel. 0601/77-91-88

KSIĄŻKA OBSŁUGI FORDA, w jęz. niemieckim, do silników 1.7 V4, 2.0 OHC, 2.0 V6, 2.3 V6, 2.8 V6 - 170 zł. Wrocław, tel. 0507/10-92-29

KSIĄŻKA OBSŁUGI LADY 2101, 2102, 2103 - 35 zł. Wrocław, tel. 0697/48-13-38

KSIĄŻKI OBSŁUGI, na płytach CD i DVD, do 250 modeli samochodów, budowa, instalacje, itp., od 30 zł/płyta. Tel. 0698/76-85-53

KUPIĘ FELGĘ ALUMINIOWĄ BBS 15", szprychową, do VW Golfa III VR6. Wałbrzych, tel. 0697/27-83-55

KUPIĘ FELGI, do Renaulta Laguny, 15 lub 16", 4x100 mm. Lubin, tel. 076/724-78-93, 0609/26-78-46

KUPIĘ FELGI, do Audi A6 (2001-2003 r.), z oponami. Zielona Góra, tel. 0507/10-31-18

KUPIĘ FELGI ALUMINIOWE, 16", do Daewoo Lanosa. Dzierżoniów, tel. 0693/95-45-25

KUPIĘ FELGI ALUMINIOWE, do Volkswagena Sharana. Wrocław, tel. 0601/74-06-48

KUPIĘ FELGI STALOWE, 14", do Audi 80 B3. Bolesławiec, tel. 0501/51-67-73

KUPIĘ FELGI STALOWE, do Poloneza Trucka z 1996 r., 14", 2 szt. Nowa Sól, tel. 068/356-13-45, 0601/31-22-59

KUPIĘ FELGI STALOWE, do Volvo S40, 4x114,3 R15. Wrocław, tel. 071/792-17-89, 0503/34-82-19

KUPIĘ INSTALACJĘ GAZOWĄ, do silnika z wtryskiem, do samochodu VW Passat. Świdnica, tel. 074/853-80-77

KUPIĘ INSTALACJĘ GAZOWĄ, do Poloneza, z silnikiem gaźnikowym, butla gazu w miejscu koła zapasowego, z dokumentacją. Wrocław, tel. 0601/55-76-51

OPONY NOWE I UŻYWANE Sprzedaż, montaż, wulkanizacja. Duży wybór **FELGI STALOWE I ALUMINIOWE**
Wrocław, ul. Miechowity 2 – boczna pl. Kromera, tel. 325-27-14, 0-503 812 252, w godz. 8"-18"

OPONY: do busa, Dunlop, 190 x 70 15C, 4 szt. - 190 zł, Pirelli 600, 185 x 60 x 14, 2 szt. - 90 zł, do Wartburga, nowe + felgi i dętki, komplet - 190 zł. Góra, tel. 065/544-75-93

OPONY: Michelin, 235/40 R18, 4 szt., 255/50 R19, 2 szt., 285/45 R19, 2 szt., Continental 4x4 255/65 R17, 4 szt., Contact 2/205/55 R18, 8 szt. oraz Goodyear 255/55 R17, 4 szt. Henryków, tel. 074/810-51-10, 0604/44-17-69

OPONY, do Opla Kadeta, z felgami, 4 szt. - 50 zł/szt., do Audi 100 z felgami, 4 szt. - 40 zł/szt. Legnica, tel. 076/877-27-66, 0505/39-09-05

OPONY, zimowe, 215/65/15, 6 szt., - 100 zł/para. Lubin, tel. 0691/71-77-52

OPONY, zimowe, 195/65 R15, Continental, 2 szt. i Goodyear, 2 szt., stan idealny, komplet 4 szt. - 330 zł. Mirsk, powiat lwówecki, tel. 075/783-45-96, 0507/76-78-35

SERWIS OPON OPONY - NOWE I UŻYWANE, FELGI STALOWE I ALUMINIOWE, sezonowe przechowywanie opon
Iw-w. ul. Rychtalska 8 (boczna J.Narodowej), tel. 322-45-28, kom. 0604-07-89-39
MECHANIKA POJAZDOWA naprawy bieżące OP050234
RADIOODTWARZACZE - ALARMY

KUPIĘ KIEROWNICĘ DREWNIANĄ. Wrocław, tel. 0604/57-04-52

KUPIĘ KSIĄŻKĘ OBSŁUGI OPLA VECTRY, z 2000 r. Wrocław, tel. 071/789-52-63, 0600/72-12-92

KUPIĘ NAWIGACJĘ SAMOCHODOWĄ, kompletną, do VW. Wrocław, tel. 0509/84-20-25

KUPIĘ OPONĘ BRIDGESTONE SF 02, 225/45/17", 1 szt. oraz opony 185/55/15" i 225/45/17" lub 235/40/17", stan b. dobry. Jelenia Góra, tel. 0880/22-99-22

KUPIĘ OPONY, 245/40/18. Wrocław, tel. 0600/91-15-81

KUPIĘ OPONY, do samochodu dostawczego, osobowego, letnie, zimowe, minimum 5 mm bieżnika, nie starsze niż 5 lat, pary, komplety. Wrocław, tel. 0608/32-86-89

LAKIER, akrylowy i metalic - 60 zł/l. Wrocław, tel. 0693/13-33-45

MAGNETYZERY DO PALIWA, wykonane z bardzo silnych magnesów 8-krotnie mocniejszych od zwykłych, redukcja zużycia paliwa nawet do 18%, wydłuża żywotność silnika, zwiększa dynamikę silnika od 5 do 10%, redukuje ilość spalin, - 6-15 zł/szt. Brzeg Dolny, pow. wołowski, tel. 0696/16-24-68

NABA DO KIEROWNICY SPORTOWEJ, do VW Golfa III - 80 zł. Namysłów, tel. 0604/84-04-45

NAWIGACJA SAMOCHODOWA, do VW Transportera T4. Oleśnica, tel. 0509/49-48-82

RBS **OPONY ZIMOWE**
Wrocław(Klecina), ul. Buraczana 10
tel. /fax 071/ 333-74-89
OP044568

- **NOWE I UŻYWANE OPONY - WIELKA WYPRZEDAŻ: wszystkie rozmiary, montaż gratis. Pełna obsługa wulkanizacyjna. Mechanika pojazdowa. 7 dni w tygodniu, pon.-sob. 9-18, niedz. 9-14. Wrocław, ul. Jedności Narodowej 97D, tel. 071/789-37-97, 0607/87-10-64, 0607/87-10-62 W01004675**

OGRZEWANIE, benzynowe do busa i samochodu osobowego - 240 zł. Góra, tel. 065/544-75-93

OGRZEWANIE ATESSO BREZE, stan idealny - 1.400 zł. Paczków, powiat nyski, tel. 0691/78-13-49

OGRZEWANIE WEBASTO, 24V/25W, 2.0 kW, prod. niemieckiej, nowe, pudełko - 2.050 zł. Ząbkowice Śląskie, tel. 0600/70-75-92

OLEJ SILNIKOWY TYTAN, 15W/40 - 3.50 zł/litr. Wrocław, tel. 0888/83-52-12

OPONA FIRESTONE, 175 x 70 x 13, nowa, stan idealny + felga na 4 śruby, do Opla Astry - 180 zł. Wałbrzych, tel. 074/666-25-48, 0603/98-82-57

OPONA MICHELIN PILOT, 225/45 R17, stan b. dobry, mało używana - 150 zł. Wrocław, tel. 0888/27-25-09

OPONY, 225/70 R15C, 2 szt., do busa. Namysłów, tel. 0509/01-28-89

OPONY, używane: 265/70 R15 M+S „kostka", 4 szt., 215/80 R16 M+S, 4 szt., 205/80 R16, 2 szt., 235/85 R16 MT, 4 szt., 235/75 R15, 2 szt., 215/65 R16, 2 szt., 195/65 R16, 2 szt., 195/70 R15, 2 szt., 215/70 R15, 4 szt., 195 R14. Pogwizdów, gm. Paszowice, powiat jaworski, tel. 0501/31-74-80

OPONY, do samochodów ciężarowych: 22.5x18, 22.5x13, 295/80 R22.5, 315/80 R22.5, 365/80 R20, 330/80 R20, 1200x20 terenowe, 1400/20 terenowe, 265/70 R19.5, 1400/24, 2 szt. i inne. Pogwizdów, gm. Paszowice, powiat jaworski, tel. 0501/31-74-80

OPONY, z felgami, do UAZ-a. Stary Wielisław, powiat kłodzki, tel. 074/868-27-50 po godz. 20

OPONY: 195/65/R15, 215/55/R16, 155/70/R13, 175/65/R14, 155/70/R13, 145/R13 - 25-45 zł/szt. Strzegom, tel. 074/649-32-01 po godz. 18, 0661/28-36-33

OPONY, zimowe: Dunlop M3, z 2003 r., 215x55 R16, komplet (4 szt.), stan idealny, bieżnik 7 mm - 600 zł/komplet, Kleber, z 2001 r., 215x55 R16, 2 szt., stan idealny, bieżnik 7 mm - 250 zł/2 szt. Wałbrzych, tel. 074/843-27-25, 0696/23-11-71

OPONY, 1100 x 20, 4 szt. - 380 zł, 1100 x 20, radial, nowe, 4 szt. - 380 zł. Wielowieś, gm. Ścinawa, powiat lubiński, tel. 076/843-27-04

OPONY, z felgami, do Mercedesa, 2 szt., letnie, ET 49, 6Jx15 H2, SRO 151101, felgi 5-otworowe - 60 zł/szt. Gęsice, powiat oławski, tel. 071/302-98-29, 0601/96-00-50

OPONY, 205/15C, zimowe - 80 zł. Wołów, tel. 071/389-49-12, 0694/23-62-74

OPONY, zimowe 185/65 R15, 2 szt. - 140 zł. Jawor, tel. 076/870-60-70

OPONY, letnie, 175/65 R14, 4 szt., w tym Dębica, 2 szt. i Firestone, 2 szt. - 160 zł. Wrocław, tel. 0603/54-97-91

OPONY, do Fiata 126p - 200 zł/kpl. Jawor, tel. 0691/59-12-28

OPONY, 14", 4 szt. - 200 zł. Jelcz-Laskowice, tel. 071/318-27-84 wieczorem, 0603/29-24-18

OPONY, idealne do Renault 19 - 400 zł. Dzierżoniów, tel. 074/831-60-08

OPONY, 20x18 do Stara 660, nowe z fartuchami i dętkami, 6 sztuk - 400 zł/szt. Opolno Zdrój, tel. 075/773-83-08, 0600/12-30-27

OPONY, zimowe, 175/70 R14 z felgami stalowymi, do Renaulta 19, 4 szt. - 480 zł. Kobierzyce, tel. 071/311-14-40

OPONY, z felgami, do Forda, rozm. 205x50 R15, 4 szt. - 490 zł. Świebodzice, pow. świdnicki, tel. 0603/48-34-43

OPONY, 195/60 R15 - 600 zł. Zielona Góra, tel. 068/454-92-20, 0502/58-21-20

OPONY, z felgami aluminiowymi, 5-otworowymi, do BMW - 650 zł. Rogów Sobócki, tel. 071/390-40-83, 0605/03-65-42

OPONY, zimowe, nowe, z felgami, do Forda Focusa - 800 zł. Polanica Zdrój, tel. 074/868-45-51

OPONY, 1995 r., 20 tys. km, 2000 ccm, do BMW 5 E-34, zimowe, 6 szt., 215/65/15 - 100 zł. Lubin, tel. 0691/71-77-52

OPONY, 2003 r., nowe, o wym. 12.00x20, 4 szt. oraz używane 1400x24 (1 szt.), 17.5x25 (3 szt.), 17x24 (2 szt.) - 500 zł. Chojnów, tel. 0694/13-76-33

BAGAŻNIKI *od Garbusa do Lexusa*
ŁAŃCUCHY ŚNIEGOWE
INTER PACK®
Wrocław
al. Armii Krajowej 51, tel. 071/799-88-33
al. Kromera 14, tel. 071/325-51-41
ul. Długa 58, tel. 071/359-21-70
www.interpack.com.pl
OP072687

OPONA STOMIL, rozm. 1100x20 - 300 zł. Wrocław, tel. 0692/09-81-12

- **OPONY, pojedyncze i używane, 12-16", bardzo duży wybór. Felgi aluminiowe od 14" - 18". Atrakcyjne ceny. Cena od od 35 zł. cen - od 35 zł. Ciepłowody, tel. 074/810-32-10, 0507/07-97-29 W81000815**

- **OPONY, nowe i używane, letnie i zimowe, 145x70x13, 155x70x13, 165x70x13, 165x65x14, 175x65x14, 185x65x14, 195x65x15, 195x50x15, 225x60x16, 225x45x17, 205x60x16, 195x55x16, 205x45x17, 222x40x17, 275x35x18 i inne, duży wybór - od 30 zł, przy zakupie kompletu montaż gratis, również felgi stalowe i aluminiowe. Wrocław, ul. Główna 67, tel. 071/356-03-54, 0602/19-16-22 w godz. 8-18 W81000145**

- **OPONY ZIMOWE - UŻYWANE: 145 R13, 155 R13, 175/70 R13, 175/65 R13, 175 R14, 185/60 R14, 185/65 R14, 185/70 R14, 195/60 R14, 195/65 R14, 195/70 R14, 185/55/15, 185/65 R15, 195/55 R15, 195/60 R15, 195/65 R15, 205/55 R16, 215/55 R16, 225/55 R16, 185 R14C, 195/70 R15C, 205/65 R15C i inne. Serwis opon. Wymiana i wyważenie GRATIS!!!. Wrocław, ul. Rychtalska 8, tel. 0604/07-89-39, 071/322-45-28 W81000975**

OPONY: Bridgestone, 215/75 R16C, 2 szt. - 200 zł, Platin RP 500, 205/65 R15C, 2 szt. - 150 zł, Steel Mark 4 Kelly, 175/70 R13, 2 szt. - 90 zł, Dunlop SP Winter Sport M2, 2 szt. - 50 zł. Czernikowice, gm. Chojnów, tel. 076/817-89-22, 0691/50-26-57

- **OPONY NOWE I UŻYWANE, LETNIE I ZIMOWE ORAZ FELGI, ; 135/70/13, 145/70/13, 155/70/13, 165/70/13, 175/70/13, 185/70/13, 165/65/14, 175/65/14, 185/65/14, 185/60/14, 195/60/14, 165/70/14, 175/70/14, 185/70/14, 185/65/15, 195/65/15, 205/65/15, 195/60/15, 205/60/15, 205/55/16, 215/55/16, 225/55/16, 185/14C 195/14C, 225/70/15C, 195/70/15C. Serwis Opon, Wrocław, ul. Szybowcowa 15, tel. 071/351-41-87, 0503/18-73-80 W01170374**

OPONY CHAMPIRO, letnie 205/55/15", idealne do BMW E-30 lub E-36, z maja 2003 r., sportowe, bieżnik 5-7mm, 2 szt. - 160 zł. Bolesławiec, tel. 0507/03-59-85

OPONY CONTINENTAL, letnie, 14", 470x65 - 650 zł. Tel. 0695/68-62-28

OPONY CONTINENTAL, 215/55 R16, stan b. dobry, 2 szt. - 35 zł/szt. Wrocław, tel. 071/311-41-34

OPONY CONTINENTAL, 155 x 70 R13, 4 szt., letnie, stan b. dobry, z felgami stalowymi 13", 4.5 J13 ET49, do Opla Corsy - 440 zł. Bolesławiec, tel. 075/644-03-05, 0601/38-70-66

OPONY CONTINENTAL, zimowe, o wym. 175x80 R15, ET 34, z felgami stalowymi, do VW Golfa lub Audi - 590 zł/kpl. Wrocław, tel. 071/780-59-55, 0503/05-12-01

OPONY CONTINENTAL, 16.9x24, 8-płócienne, 2 szt., do koparki - 650 zł. Lubawka, tel. 075/746-77-04, 0609/89-88-65

OPONY DĘBICA, zimowe, 195x70R15C, do busa. Ziębice, tel. 0660/12-36-40

OPONY DUNLOP, zimowe, 145/70/13, stan b. dobry, 4 sztuki - 220 zł/komplet, możliwość dokuplenia felg, 185/65/14, stan b. dobry, 4 sztuki - 240 zł/komplet. Wrocław, tel. 071/351-41-87 w godz. 9-17, 0503/18-73-80

OPONY DUNLOP, 195/65 R15, zimowe, 2 szt. - 160 zł. Gryfów Śląski, powiat lwówecki, tel. 0505/31-66-19

OPONY DUNLOP, letnie, 4 sztuki, rozmiar 225/55/16, stan b. dobry - 500 zł. Wrocław, tel. 071/351-41-87, 0503/18-73-80

OPONY DUNLOP SPORT, 195/65 R15, 4 szt., stan idealny - 600 zł. Jelenia Góra, tel. 075/741-23-16, 0608/01-01-21

OPONY FULDA, zimowe, 4 sztuki, używane, 195/65 R15 - 50 zł/szt., letnie Barum, 4 sztuki 185/70 R14 - 85 zł/szt. Bolesławiec, tel. 075/644-31-45, 0509/30-95-42

OPONY: FULDA, zimowe, 175/70/13, stan b. dobry, 4 sztuki - 220 zł/komplet, 175/70/14, stan b. dobry, 4 sztuki - 240 zł/komplet, możliwość dokupienia felg. Wrocław, tel. 071/351-41-87 w godz. 9-17, 0503/18-73-80

OPONY FULDA, 195/50 R15, stan dobry, 2 sztuki - 50 zł/szt. Bojanowo, powiat rawicki, tel. 0507/84-07-94

OPONY FULDA KRISTAL, do Mercedesa na 5 śrub, 175/70/14, 4 mm bieżnika, 4 szt. - 180 zł. Strzelin, tel. 0887/09-60-24

OPONY FULDA, 185/65 R15, zimowe, 4 szt., bieżnik 7 mm - 320 zł. Gryfów Śląski, powiat lwówecki, tel. 0505/31-66-19, 0505/42-03-11

OPONY FULDA MONTERO, zimowe, z felgami, bieżnik 8 mm, 185x70 R13 - 400 zł. Świebodzice, powiat świdnicki, tel. 0698/61-82-62

OPONY GOODYEAR, zimowe, 175/70/14, stan b. dobry, 4 sztuki - 240 zł/komplet, możliwość dokupienia felg. Wrocław, tel. 071/351-41-87 w godz. 9-17, 0503/18-73-80

OPONY GOODYEAR, 205/55 R15, 2 szt. - 100 zł. Syców, powiat oleśnicki, tel. 0502/14-36-85

OPONY GOODYEAR, 175/65/14R, używane 1 sezon, stan idealny, bieżnik 8 mm, 4 szt. - 500 zł. Strzegom, powiat świdnicki, tel. 0600/96-43-76

OPONY KLEBER, 195/60 R15, 2 szt., letnie oraz 195/65 R15, 4 szt., zimowe. Mrozów, powiat średzki, tel. 0694/26-79-56

OPONY KLEBER, 195/70 R15C, 2 szt., używane. Namysłów, tel. 0509/01-28-89

OPONY KLEBER, zimowe, nowe, z felgami, do Forda Focusa - 850 zł. Polanica Zdrój, tel. 074/868-45-51

OPONY KORMORAN WINTER, zimowe, 175 x 70 R13 z felgami stalowymi do Opla Astry - 150 zł. Krotoszyn, tel. 0601/40-87-54

OPONY MATADOR, nowe, 185/70/15C, 4 szt. - 200 zł/szt. Lubin, tel. 0502/23-83-58

OPONY MICHELIN, Pilot Premacy, 225/55 R17, 2 szt. Namysłów, tel. 0509/01-28-89

OPONY MICHELIN, zimowe, z felgami, do Peugeota - 250 zł. Wałbrzych, tel. 074/840-04-04, 0600/97-61-29

OPONY MICHELIN, napędowe, 265/70 R19.5, 4 szt. - 260 zł/szt. Poniec, powiat gostyński, tel. 0609/46-00-81

OPONY MICHELIN 15", bieżnik 7 mm, z felgami, rozstaw śrub 55 mm - 370 zł. Kłodzko, tel. 074/867-91-56, 0600/56-18-74

OPONY MICHELIN, Pilot HX, 225/55/16, wysokość bieżnika 6 mm, stan b. dobry - 400 zł. Namysłów, tel. 0604/89-65-56

OPONY MICHELIN ALPIN, nowe, zimowe, 165/70 R14, 4 szt. - 600 zł. Radwanice, tel. 071/311-72-06

OPONY MICHELIN MX4, 215 x 65 R16 98T, M+S, bieżnik 6 mm, mało używane, kupione w salonie w Niemczech, stan idealny - 650 zł. Bolesławiec, tel. 075/644-03-05, 0601/38-70-66

OPONY MICHELIN, 2 szt., do samochodu ciężarowego, bieżnikowane, 295/80/22.5", 10% zużycia, z felgami - 1.300 zł. Głogów, tel. 0505/11-15-96

- **OPONY NOWE I UŻYWANE, 12-17", również do aut dostawczych, stan b. dobry, duży wybór oraz felgi stalowe i aluminiowe, nowe modele, skup, sprzedaż, zamiana. BEZPOŚREDNI IMPORTER. Czynne codziennie w godz. 9-20, także w soboty. Wrocław, e-mail: fart@ct.com.pl, tel. 071/349-40-62, 071/349-19-63(fax), 0601/77-68-33, 0693/37-73-23 W81000115**

OPONY PIRELLI, SnowSport, zimowe, nowe, 205/60 R16 - 400 zł/szt. Wrocław, tel. 0501/52-05-95

OPONY PIRELLI SCORPION, 2002 r., 235/75/15, 105T M+S, komplet, do samochodu terenowego - 1 000 zł. Żary, tel. 0502/65-61-34

OPONY SEMPERIT, 195/70 R15C, 4 szt., nowe. Namysłów, tel. 0509/01-28-89

OPONY STOMIL, 4 szt., z felgami, do VW, Audi, 165/70/13R, stan idealny, bezdętkowe - 400 zł. Wałbrzych, tel. 0603/47-83-26

OPONY UNIROYAL, 135 R15, do Citroena 2CV, nowe. 2 szt. Namysłów, tel. 0509/01-28-89

OPONY UNIROYAL, 205/60 R15, 2 sztuki, bieżnik 6 mm - 150 zł. Szprotawa, powiat żagański, tel. 0600/29-46-26

OPONY UNIROYAL, letnie, 195/60 R14, 4 sztuki, stan b. dobry - 350 zł/kpl. Lubin, tel. 076/846-99-82

OPONY UNIROYAL, z aluminiowymi felgami do BMW 5, oryginalne 195/70/14" 5 mm bieżnika, 4 szt., stan b. dobry - 490 zł. Strzelin, tel. 0887/09-60-24

- **OPONY NOWE I UŻYWANE, BEZPOŚREDNI IMPORTER, felgi aluminiowe i stalowe w rozmiarach: 13", 14", 15", 16", 17", 18", opony letnie i zimowe np. 245/45/18, 225/40/18, 235/40/18, 225/45/18, 235/45/17, 225/45/17, 225/55/17, 215/45/17, 215/50/17, 215/40/17, 205/50/17, 205/45/17, 215/40/16, 205/45/16 205/50/16, 205/55/16, 205/50/15, 225/50/15, 195/50/15. Wrocław, e-mail: fart@ct.com.pl, tel. 071/349-40-62 w godz. 9-20, 0601/77-68-33, 0693/37-73-23 W81026844**

PASY SZELKOWE, z el. napinaczami, 2 sztuki - 350 zł. Oława, tel. 071/303-00-03, 071/381-15-54

PASY SZELKOWE SCHROTH, 1 sztuka, czarne z żółtymi napisami, szerokość szelek 5 cm - 150 zł. Wrocław, tel. 0601/39-34-50

- **POKROWCE NA FOTELE - WYPRZEDAŻ - do różnych modeli samochodów, hurt - detal. Tel. 071/349-23-92 W01008715**

POMPA PALIWA, do ogrzewania Webasto 12 V, nowa - 150 zł. Leszno, tel. 0607/06-46-92

SPOILER, tylny, firmy D&W, stan b. dobry - 30 zł. Bojanowo, powiat rawicki, tel. 0507/84-07-94

SPRĘŻYNY SPORTOWE, do Mercedesa 124, 190, BMW E-36 Cabrio, Audi A3, 80 B3, 80 B4, do VW Golfa II, III, IV, VW Bory, New Beetle, Opla Corsy, Tigry, Kadetta, Astry, Forda Escorta, Sierry, Hondy Civic, Concerto, Rovera 200, Seata Ibizy, Cordoby, Toledo, Leona i inne. Lubin, tel. 0506/99-11-49

SPRĘŻYNY SPORTOWE, do Alfy Romeo 166, Audi A3, 80 B3, 80 B4, do BMW E-30, Fiata Marei, Forda Fiesty, Escorta, Hondy Accord, Mercedesa 190, CLK, Opla Ascony B, Astry, Corsy, Tigry, Kadetta, Vectry, Renaulta 19, Seata Ibizy, Toledo, Leona, VW Golfa, Jetty, Vento, Polo, Bory, Passata, Scirocco, Sharana i inne, ceny od 60 zł. Lubin, tel. 0605/20-17-83

SPRĘŻYNY SPORTOWE, zielone, obniżające o 4 cm, nowe, na gwarancji, do Seata Toledo, VW Corrado i Golfa - 800 zł. Oława, tel. 0608/40-31-35

SPRYSKIWACZE REFLEKTORÓW, podświetlane, z niebieskimi diodami LED, chromowane - 35 zł. Wrocław, tel. 0601/39-34-50

SZYBERDACH, do przyczepy kempingowej lub busa, nowy, klapa otwierana na wszystkie strony i przesuwana, roleta, moskitiera. Wrocław, tel. 071/357-27-91, 0502/93-36-60

ŚWIECE ZAPŁONOWE BRISK, krótki gwint, nowe - 1 zł/szt. Nowa Ruda, powiat kłodzki, tel. 0661/08-31-45 lub SMS-y

TACHOGRAF, na linkę, dla dwóch kierowców - 350 zł. Ścinawa, tel. 076/843-67-30, 0609/03-47-30

ZAMIENIĘ OPONY CONTINENTAL, 215/55 R16, stan b. dobry, 2 szt. - na opony 205/60 R15. Wrocław, tel. 071/311-41-34

KUPIĘ SAMOCHÓD

UNIWER AUTO OP044387
KUPI KAŻDE AUTO
WYPŁATA GOTÓWKI W 20 MINUT !!!
POSIADAMY TRANSPORT
UMOWA KUPNA-SPRZEDAŻY
OD RĘKI
WROCŁAW, ul. Opolska 114
TEL./FAX 071 311 71 93
0501 403 135
DZWOŃ CAŁĄ DOBĘ

- **ABSOLUTNIE ! AKTUALNE ! ATRAKCYJNIE AUTA KUPIĘ ! WSZYSTKIE MARKI ! MŁODE, I TROCHĘ STARSZE, ROCZNIKI! Osobowe, terenowe, dostawcze, sportowe, vany, motocykle. GOTÓWKA ZARAZ PO DECYZJI O KUPNIE! Samochody całe, w dobrym stanie lub do remontu, poprawek mechanicznych lub blacharsko-lakierniczych, rozbite lekko, mocno, spalone i inne. TRANSPORT GRATIS! DOJAZD NATYCHMIASTOWY! Zaświadczenie o. wyrejestrowaniu od ręki!, SPRZEDAŻ CZĘŚCI UŻYWANYCH Z DEMONTAŻU !, tel. 0601/78-82-84 non stop, 0601/70-76-45 DOBRZE ZAPŁACIMY ! W81001695**

- **ABSOLUTNIE KUPIĘ, każde auto całe i powypadkowe nowe i stare roczniki, uszkodzone, spalone, zniszczone, całe, dostawcze, osobowe, terenowe, transport gratis. Najlepiej płacę. Gotówka w 5 min. Prowadzimy sprzedaż części z demontażu m.in. silniki, skrzynie biegów, wysyłka cały kraj. rozbite@onet.pl, tel. 0602/77-11-77, 0605/62-00-14 W81000335**

ALFA ROMEO 156, 166. Oleśnica, tel. 071/793-35-09, 0601/41-23-29

AUDI, do drobnych poprawek blacharsko-lakierniczych. Wrocław, tel. 0604/99-88-44, 0602/33-90-00

AUDI 80 B4 SEDAN lub AVANT, na zachodnich tablicach, bez opłat, może być z uszkodzonym lewym bokiem, w rozsądnej cenie, zadbany. Dobrzyca, powiat pleszewski, tel. 0889/82-98

FIAT 126p, 1988 r., 650 ccm, mocno uszkodzony przód, po dachowaniu, bez prawa rejestracji, techn. sprawny - do 150 zł. Jelenia Góra, tel. 0501/20-88-92

FIAT 126p, 125p, stan obojętny. Dzierżoniów, tel. 0501/66-34-47

FIAT 131 MIRAFIORI, 1992 r., 2500 ccm, diesel, uszkodzony lub na części. Wałbrzych, tel. 074/847-87-99, 0603/93-52-50

FIAT CINQUECENTO, PALIO, PANDA, PUNTO, SEICENTO, UNO, 1991/04 r., lub inny. Oleśnica, tel. 071/793-35-09, 0601/41-23-29

FIAT CINQUECENTO, PUNTO, SEICENTO. Świebodzice, tel. 074/854-55-80, 0605/27-18-40

FIAT CINQUECENTO, PUNTO, SEICENTO, UNO, kolor i wyposażenie bez znaczenia. Wrocław, tel. 071/338-02-78, 0603/04-75-27

FIAT CINQUECENTO, SEICENTO. Wrocław, tel. 071/784-34-11, 0600/38-21-35

FIAT CINQUECENTO, SEICENTO, do małych poprawek lub stan dobry. Wrocław, tel. 071/791-42-15, 0603/77-90-48

FIAT CINQUECENTO, SEICENTO, PANDA, PALIO, UNO, PUNTO, BRAVA, BRAVO, 1991/2004 r. Oleśnica, tel. 071/793-35-09, 0601/41-23-29

FIAT CINQUECENTO, SEICENTO, PUNTO, SIENA, UNO, uszkodzone, po wypadku, zniszczone. Piława Górna, powiat dzierżoniowski, tel. 0604/94-06-88, 0600/74-26-53

FIAT CINQUECENTO, UNO, SEICENTO, PUNTO, bez wypadku, zarejestrowany, kolor bez znaczenia. Góra, tel. 065/543-36-40, 0601/57-14-04

FIAT DUCATO, na zachodnich tablicach lub uszkodzony, zarejestrowany w kraju. Wrocław, tel. 0609/02-67-37

FIAT UNO, bez wypadku, kupiony w salonie. Bielawa, tel. 0502/42-93-94

FIAT UNO, 1990/98 r., uszkodzony, do remontu lub na części. Namysłów, tel. 077/410-49-10, 0600/79-47-35

FIAT UNO, PUNTO. Wrocław, tel. 071/784-34-11, 0600/38-21-35

FIAT UNO, PUNTO, w dobrym stanie lub do drobnych poprawek. Wrocław, tel. 071/791-42-15, 0603/77-90-48

FORD, 1991/97 r., zarejestrowany. Lubin, tel. 076/749-45-56, 0693/42-26-95

FORD ESCORT. Bielawa, powiat dzierżoniowski, tel. 0502/42-93-94

FORD ESCORT, do 2.800 zł, zarejestrowany w Polsce, po 1988 r. Prochowice, powiat legnicki, tel. 0601/92-66-67

FORD ESCORT SEDAN, automatic, z ABS-em i wspomaganiem, do 5.000 zł. Strzelin, tel. 0605/03-65-84

FORD ESCORT, 1989/95 r., uszkodzony, do remontu lub na części. Namysłów, tel. 077/410-49-10, 0600/79-47-35

FORD ESCORT Ghia, 1990/94 r., 1800 ccm, diesel, do 8.000 zł, najchętniej na raty. Lubin, tel. 0508/36-06-45

FORD ESCORT, FIESTA, MONDEO, SCORPIO, uszkodzony, sprowadzony lub zarejestrowany w kraju, na części. Długołęka, tel. 0889/93-95-94

FORD ESCORT, FIESTA, SIERRA, 1989/95 r., uszkodzony, bez silnika lub inne propozycje. Pielgrzymka, powiat złotoryjski, tel. 0693/29-42-75, 0603/56-71-88

FORD ESCORT, SIERRA, KA, PUMA, na zachodnich tablicach, sprowadzony lub zarejestrowany w kraju, może być uszkodzony. Wrocław, tel. 0887/92-97-18

FORD FIESTA, do 2.600 zł, po 1988 r., zarejestrowany w Polsce. Prochowice, powiat legnicki, tel. 0601/92-66-67

FORD FIESTA, 1989/98 r., uszkodzony, do remontu lub na części. Namysłów, tel. 077/410-49-10, 0600/79-47-35

FORD FIESTA, ESCORT, MONDEO, GALAXY, FOCUS, KA, 1989/04 r. Oleśnica, tel. 071/793-35-09, 0601/41-23-29

FORD FOCUS KOMBI, z 2002 lub 2001 r., najchętniej benzyna 1.6 lub 1.8 TDCi, 100 KM, przebieg do 100 tys., komputer, przednia szyba ogrzewana, do 35.000 zł. Wałbrzych, tel. 0604/07-70-90

FORD FOCUS KOMBI, 2002 r., w idealnym stanie, po niewielkim przebiegu, z klimatyzacją, nie w kolorze białym, do 30.000 zł na gotowo. Wrocław, tel. 0604/99-45-19

FORD MONDEO, 1994/96 r., 2500 ccm, benzyna, 5-biegowy, może być uszkodzony. Wrocław, tel. 0888/57-32-23

FORD MONDEO KOMBI, 2000 r., bez wypadku, stan techn. b. dobry, zadbany, zarejestrowany w kraju. Legnica, tel. 0600/03-04-82

FORD SIERRA, 2000 ccm, OHC, benzyna, gaźnikowy, ze sprawnym silnikiem, po wypadku lub skorodowany. Bolesławiec, tel. 0694/50-24-45

FORD SIERRA, 1989/93 r., uszkodzony, do remontu lub na części. Namysłów, tel. 077/410-49-10, 0600/79-47-35

HONDA CIVIC, 1991 r., 1500 ccm, 16V, na zachodnich tablicach. Łęknica, powiat żarski, tel. 0600/43-11-85

HONDA CIVIC COUPE, 1991/93 r. Tel. 0691/73-12-18

HONDA CRX, 1989 r., do rejestracji lub zamienię na Mercedesa 123, 1983 r. Sieniawka, powiat dzierżoniowski, tel. 071/393-81-13, 0889/44-30-42

HYUNDAI EXCEL, PONY, po 1988 r., zarejestrowany w Polsce. Prochowice, powiat legnicki, tel. 0601/92-66-67

HYUNDAI PONY, 1993/94 r., 120 tys. km, 1500 ccm, wtrysk, zarejestrowany za granicą, najchętniej wersji sedan, kol. czerwony lub srebrny, do 2.500 zł. Kopaszyn, tel. 0601/75-49-22

IVECO 35-12, 35-10 MAXI, 1996 r., w dobrym stanie techn. i blacharskim, maksymalnie przedłużony i podwyższony, zadbany, przygotowany do eksploatacji - 20.000 zł. Lubin, tel. 0607/04-69-50

JAGUAR, kolor czarny, serwisowany, w rozliczeniu BMW 750 z roku 1989, lub w cenie do 20.000 zł. Żmigród, powiat trzebnicki, tel. 0604/22-68-49

KAMAZ, po 1999 r., wywrotka, może być z HDS-em. Wrocław, tel. 0604/13-72-90

LADA SAMARA, po 1990 r. Tel. 0607/81-97-24

LADA SAMARA, po 1989 r., może być do poprawek lakierniczych. Tel. 0880/47-85-93

LUBLIN, każdy model, może być uszkodzony, do remontu lub bez prawa rejestracji. Wrocław, tel. 0888/25-02-23

MAZDA 121, 323, 626, po wypadku, do remontu, na części. Wrocław, tel. 0601/70-57-00

MAZDA 323, 1990/94 r., uszkodzony, do remontu lub na części. Namysłów, tel. 077/410-49-10, 0600/79-47-35

MAZDA 323 SEDAN, 1992 r., 1600 ccm, 16V, automatic, bez opłat. Kotlin, tel. 0889/27-63-77

MAZDA 323 F, 1993 r., 94 tys. km, benzyna, do 8 000 zł. Wrocław, tel. 071/783-66-14, 0693/61-82-42

MAZDA 626, 1989/95 r., uszkodzony, do remontu lub na części. Namysłów, tel. 077/410-49-10, 0600/79-47-35

MAZDA MX-6, 1994 r., z mocno uszkodzonym tyłem, bez silnika. Oleśnica, tel. 071/399-30-14, 0696/47-55-36

MERCEDES, wszystkie modele, uszkodzony, po wypadku. Wrocław, tel. 0604/99-88-44, 0602/33-90-00

MERCEDES, do drobnych poprawek blacharsko-lakierniczych. Wrocław, tel. 0604/99-88-44, 0602/33-90-00

MERCEDES 123 COUPE, 1977 r., 3-drzwiowy, uszkodzony, do małego remontu. Świdnica, tel. 0604/28-65-87

MERCEDES 115, 123, stan obojętny. Dzierżoniów, tel. 0501/66-34-47

MERCEDES 124, może być kombi, do remontu lub po wypadku. Sobótka, powiat wrocławski, tel. 0608/88-71-45

MERCEDES 124, A-KLASSE, C-KLASSE, E-KLASSE, S-KLASSE, 1991/04 r. Oleśnica, tel. 071/793-35-09, 0601/41-23-29

MERCEDES 140 S, „OKULRNIK", 124 E-Klasse lub inny, może być uszkodzony. Trzebnica, tel. 071/312-06-51, 0601/87-43-67

MERCEDES 170 A-KLASSE ELEGANCE LONG, 2000 r., 1700 ccm, CDI, bez wypadku, z kpl. dokumentacją, kupiony w salonie. Leszno, tel. 065/529-91-30

MERCEDES 190, 124, na części. Legnica, tel. 0603/77-91-02

MERCEDES 207 MAXI. Zielona Góra, tel. 068/321-46-09, 0603/30-30-48

MERCEDES 207, 208, 209, 210, 307, na zachodnich tablicach, uszkodzone, na części, zarejestrowane. Wrocław, tel. 0692/60-64-07

MERCEDES 207, 407, 508, stan obojętny. Ostrów Wlkp. Tel. 062/593-02-13, 0697/63-36-99

MERCEDES 208, 210 D, 1989/94 r., o poj. 2.3, 2.9, może być do remontu lub uszkodzony, do 12.000 zł. Grabowno, powiat górowski, tel. 065/543-68-15, 0605/85-56-57

MERCEDES 210 BUS, może być uszkodzony lub spalony. Wołów, tel. 0603/75-89-20

MERCEDES 210 W E-KLASSE, 1998/01 r., diesel, z kpl. dokumentacją, zadbany. Leszno, tel. 065/520-16-92 po godz. 18, 0603/79-72-91

MERCEDES 240 123 SEDAN, KOMBI, może być niezarejestrowany. Legnica, tel. 0605/93-72-66

MERCEDES 308, 309, 310, 408, 409, na zachodnich tablicach, zarejestrowany, uszkodzony, na części. Wrocław, tel. 0692/60-64-07

MERCEDES 410, 609, 711, 811, 814, na zachodnich tablicach, na części, uszkodzony, uszkodzony, zarejestrowany. Wrocław, tel. 0692/60-64-07

MERCEDES A-KLASSE, 2000 r., diesel, najlepiej kupiony w salonie, do 40.000 zł. Piła, tel. 0608/75-27-82

MERCEDES MB 100, 1988/95 r., 2400 ccm, diesel, może być uszkodzony, do zarejestrowania. Góra, tel. 0501/24-70-47, 0501/70-04-56

MERCEDES SPRINTER, 1997/00 r., 2900 ccm, TDC, maksymalnie przedłużony, podwyższony, blaszak, może być zakupiony za granicą. Wrocław, tel. 0602/26-76-79

MERCEDES SPRINTER, 1997/00 r., przedłużony, podwyższony, do sprowadzenia lub dam odstępne za pomoc w zakupie. Wrocław, tel. 0600/85-18-72

MERCEDES SPRINTER, VARIO, na zachodnich tablicach, na części, uszkodzony, zarejestrowany. Wrocław, tel. 0692/60-64-07

MITSUBISHI CARISMA, 2002 r., w idealnym stanie, po małym przebiegu, z klimatyzacją, nie w kolorze białym, do 29.000 zł na gotowo. Wrocław, tel. 0604/99-45-19

MITSUBISHI, NISSAN TERENOWY. Sokołów, tel. 0888/16-97-52

NISSAN ALMERA, PRIMERA, SUNNY, TERRANO, 1991/04 r., lub inny. Oleśnica, tel. 071/793-35-09, 0601/41-23-29

NISSAN MICRA, po 1988 r., zarejestrowany w Polsce. Prochowice, powiat legnicki, tel. 0601/92-66-67

NISSAN SUNNY N-14, 1993/95 r., 1400 ccm, stan dobry. Wrocław, tel. 0502/69-81-11

OPEL ASTRA, CALIBRA, na zachodnich tablicach lub uszkodzony, zarejestrowany w kraju. Wrocław, tel. 0609/02-67-37

OPEL ASTRA, CORSA, OMEGA, VECTRA, ZAFIRA, 1993/04 r., lub inny. Oleśnica, tel. 071/793-35-09, 0601/41-23-29

OPEL ASTRA, CORSA, VECTRA, 1992/96 r., uszkodzony lub do remontu. Namysłów, tel. 077/410-49-10

OPEL ASTRA, VECTRA, CORSA, automatic, dla osoby niesprawnej, uczącej się jazdy, z ABS-em i wspomaganiem, do 5.000 zł. Strzelin, tel. 0605/03-65-84

OPEL CORSA B, uszkodzony, na części, na zachodnich tablicach. Tel. 0609/02-67-37

OPEL CORSA B, 1993/98 r., może być do poprawek lakierniczych, zarejestrowany. Śrem, tel. 061/282-99-20, 0604/86-52-54

OPEL CORSA, KADETT, do 2800 zł, po 1988 r., zarejestrowany w Polsce. Prochowice, powiat legnicki, tel. 0601/92-66-67

OPEL CORSA, VECTRA, ASTRA, OMEGA, ZAFIRA, 1993/04 r. Oleśnica, tel. 071/793-35-09, 0601/41-23-29

OPEL KADETT, diesel, po 1986 r., stan dobry, bez prawa rejestracji, na zachodnich tablicach. Tel. 0695/74-28-05

OPEL KADETT KOMBI, 1984 r., 1300 ccm, benzyna, inst. gaz., przebieg do 100 tys. km, z ważnym przeglądem, zarejestrowany, niesprowadzany z zagranicy, od pierwszego właściciela, tylko z terenu województwa dolnośląskiego, w cenie do 1.000 zł. Wrocław, tel. 0609/35-25-25

OPEL KADETT SEDAN, 1987/90 r., na zachodnich tablicach. Lewin Brzeski, tel. 077/412-86-48 po godz. 17

OPEL KADETT, 1987/91 r., benzyna, zdekompletowany, uszkodzony, z ważnym przeglądem i OC, zarejestrowany, do 700 zł. Tel. 0602/67-25-68

OPEL KADETT, 1989/93 r., uszkodzony, do remontu lub na części. Namysłów, tel. 077/410-49-10, 0600/79-47-35

OPEL OMEGA SEDAN, KOMBI, 1991/96 r., benzyna, diesel, uszkodzony, zarejestrowany w kraju, na zachodnich tablicach. Jelenia Góra, tel. 0501/25-05-44

OPEL OMEGA KOMBI, 1991/97 r., 2300 ccm, TDI, ABS, pełne wyposażenie. Świdnica, tel. 0503/76-03-88

OPEL OMEGA B, VECTRA B, na zachodnich tablicach lub uszkodzony, zarejestrowany w Polsce. Wrocław, tel. 0609/02-67-37

OPEL OMEGA, VECTRA, ASTRA, 1988/95 r., uszkodzony, bez silnika lub inne propozycje. Pielgrzymka, powiat złotoryjski, tel. 0693/29-42-75, 0603/56-71-88

OPEL VECTRA B lub Opel Astra II, w cenie do 20.000 zł. Jelcz-Laskowice, tel. 0609/78-59-94

PEUGEOT, uszkodzony, na zachodnich tablicach. Wrocław, tel. 0694/28-32-10

PEUGEOT 106, kolor i wyposażenie bez znaczenia. Wrocław, tel. 071/338-02-78, 0603/04-75-27

PEUGEOT 106, 206, 306, 406, 407, 807, 1991/04 r. Oleśnica, tel. 071/793-35-09, 0601/41-23-29

PEUGEOT 206, bez wypadku. Bielawa, powiat dzierżoniowski, tel. 0502/42-93-94

PEUGEOT 306 hatchback, 1993/94 r., 1100 ccm, 1400 ccm, benzyna, zarejestrowany w kraju, chętnie z inst. gazową - do 6.000 zł. Zgorzelec, tel. 075/771-59-59, 0503/80-12-49

PEUGEOT 406 SEDAN, 2002 r., w idealnym stanie, po małym przebiegu, z klimatyzacją, nie w kolorze biały, do 29.000 zł na gotowo. Wrocław, tel. 0604/99-45-19

POLONEZ, 1980/93 r., benzyna, inst. gaz., bez korozji, w dobrym stanie, w rozsądnej cenie. Kotla, tel. 076/835-11-71

POLONEZ ATU PLUS, z instalacją gazową, w idealnym stanie, w cenie do 4.500 zł. Jelcz-Laskowice, tel. 071/318-31-92, 0887/08-00-51

POLONEZ CARO, ATU. Wrocław, tel. 071/784-34-11, 0600/38-21-35

RENAULT 21 NEVADA, 1992/95 r., 2100 ccm, turbo D, w b. dobrym stanie, na zachodnich tablicach. Wałbrzych, tel. 074/843-48-44, 0691/05-65-50

RENAULT CLIO, do 2.800 zł, zarejestrowany w Polsce. Prochowice, powiat legnicki, tel. 0601/92-66-67

RENAULT CLIO I, sprowadzony lub zarejestrowany w kraju, w całości lub na części, może być uszkodzony. Wrocław, tel. 0693/88-45-22

RENAULT CLIO, 1994 r., 1200 ccm, wspomaganie kier., centr. zamek, kolor każdy oprócz białego i czarnego, 3- lub 5-drzwiowy, w b. dobrym stanie. Złotoglowice, tel. 077/435-94-85 po godz. 20

RENAULT CLIO, 19, 1988/93 r., uszkodzony, bez silnika lub inne propozycje. Proboszczów, powiat złotoryjski, tel. 0693/29-42-75, 0603/56-71-88

RENAULT CLIO, LAGUNA, SCENIC, KANGOO, VEL SATIS, ESPACE, 1991/04 r. Oleśnica, tel. 071/793-35-09, 0601/41-23-29

RENAULT LAGUNA, 1994/99 r., uszkodzony lub bez prawa rejestracji, na części. Legnica, tel. 0509/60-16-01

RENAULT MASTER MAXI, 2002/04 r., 2800 ccm, TDI, 6-osobowy - do 50.000 zł, na raty. Wrocław, tel. 0504/02-44-81

RENAULT MASTER, 2002/04 r., bez prawa rejestracji, tanio. Zielona Góra, tel. 0889/70-48-88

RENAULT MEGANE, 2000/01 r., 1600 ccm, 16V, kupiony w salonie, I właściciel, bez wypadku, klimatyzacja, el. dodatki, w b. dobrym stanie, do 90.000 km, oprócz białego i czerwonego, do 150 km od Lubina. Lubin, tel. 076/847-03-88, 0694/29-84-96

RENAULT MEGANE, SCENIC, LAGUNA II, III, zarejestrowany, uszkodzony. Wrocław, tel. 0888/96-34-93

RENAULT SAFRANE, 1993/99 r., uszkodzony lub bez prawa rejestracji, na części. Legnica, tel. 0509/60-16-01

SAMOCHÓD CIĘŻAROWY, z naczepą, w dobrym stanie. Gostyń, tel. 065/572-59-18 wieczorem

SAMOCHÓD CIĘŻAROWY: Star, Jelcz, Iveco, Mercedes, Daf i inne na części lub po wypadku. Kochlice, powiat legnicki, tel. 076/857-02-45, 076/722-96-05

SAMOCHÓD CIĘŻAROWY, wywrotka, ład. do 3.5 t, w cenie do 30.000 zł. Świdnica, tel. 074/640-57-06, 074/852-00-38

SAMOCHÓD CIĘŻAROWY, 1991/97 r., ciągnik siodłowy. Wrocław, tel. 0601/70-76-45, 0601/78-82-84

SAMOCHÓD DOSTAWCZY BUS, Mercedes 208, VW LT 28, Ford Transit, w cenie do 7.500 zł. Lubin, tel. 076/724-69-86

SAMOCHÓD DOSTAWCZY: Ford Transit, Polonez Truck, VW Transporter, Fiat Ducato lub samochód innej marki. Wrocław, tel. 071/341-08-34, 0502/74-34-23

SAMOCHÓD DOSTAWCZY BUS, 9-osobowy, najchętniej wersja przedłużona, silnik 2.5 D, wyprod. po 1995 r., w cenie do 17.000 zł lub podobne propozycje. Wrocław, tel. 071/783-60-02, 0502/04-07-03

SAMOCHÓD OSOBOWY: Fiat 125p, Skoda 105, 120 lub inny, może być bez dokumentacji, sprawny - do 250 zł. Bolesławiec, tel. 0695/74-81-53

SAMOCHÓD OSOBOWY, bez prawa rejestracji lub bez dokumentacji: Opel Corsa B, Fiat Seicento, Audi 80 B4, Renault 19. Jelenia Góra, tel. 0603/61-59-50

SAMOCHÓD OSOBOWY, również uszkodzony. Kalisz, tel. 062/761-93-63, 0601/09-07-04

SAMOCHÓD OSOBOWY: Ford, Opel, VW, Renault, Audi, Peugeot, inny, uszkodzony lub przeznaczony na części, po 1992 r. Legnica, tel. 076/857-53-05, 0607/87-44-15

SAMOCHÓD OSOBOWY: Opel Corsa, VW Polo lub podobny, z opłaconą akcyzą, po przeglądzie, przygotowany do rejestracji, w cenie do 4.500 zł. Leszno, tel. 065/520-22-12, 0605/33-17-84

SAMOCHÓD OSOBOWY: VW Golf II, Seat Ibiza, Opel Kadett, Audi 80, do 3.000 zł. Lubin, tel. 076/846-95-33, 0693/92-11-22, 0607/47-59-76

SAMOCHÓD OSOBOWY, marka, stan i rocznik obojętny, może być niekompletny, bez prawa rejestracji, uszkodzony, skorodowany, do 400 zł. Nowa Ruda, powiat kłodzki, tel. 0661/08-31-45 też SMS-y

SAMOCHÓD OSOBOWY, bez prawa rejestracji, na niemieckich tablicach, np. Opel, Ford, VW i inne, po 1990 r., w cenie do 1.200 zł, w dobrym stanie. Świdnica, tel. 0889/64-94-12, 0504/40-26-72

SAMOCHÓD OSOBOWY: Opel Corsa, Kadett, Ascona. Wrocław, tel. 0605/12-80-05

SAMOCHÓD OSOBOWY: Ford Sierra, Scorpio, Renault 21, Skodę Favorit i inne. Wrocław, tel. 0605/12-80-05

SAMOCHÓD OSOBOWY, marka i model obojętny. Wrocław, tel. 0605/12-80-05

SAMOCHÓD OSOBOWY, sprawny lub po spaleniu. Wrocław, tel. 0602/33-90-00

SAMOCHÓD OSOBOWY KOMBI lub van, z silnikiem Diesla i klimatyzacją - do 20.000 zł. Żary, tel. 068/363-64-43, 0604/70-04-84

SAMOCHÓD OSOBOWY, 1990/04 r., uszkodzony lub cały, w obojętnym stanie. Opole, tel. 077/423-16-61, 0607/12-73-50

SAMOCHÓD OSOBOWY, 1992/94 r., benzyna, inst. gaz.: Seat Cordoba lub Opel Astra. Wrocław, tel. 071/368-85-61

SAMOCHÓD OSOBOWY, 1997/98 r.: Ford Mondeo, Renault Laguna, Opel Vectra, bez wypadku. Wrocław, tel. 0501/14-35-70

SAMOCHÓD USZKODZONY, po 1990 roku, może być zniszczony lub do remontu. Jarocin, tel. 0889/82-98-20

SAMOCHÓD USZKODZONY, na części, niekompletny, bez dokumentacji, na zachodnich tablicach lub inny, w cenie do 2.000 zł. Wrocław, tel. 071/783-66-37, 0880/10-82-42

SCANIA 124, po 1998 r., zarejestrowany w kraju. Wrocław, tel. 0604/13-72-90

SEAT IBIZA, TOLEDO, bez silnika lub inne propozycje. Pielgrzymka, powiat złotoryjski, tel. 0693/29-42-75, 0603/56-71-88

SEAT IBIZA, TOLEDO, ALHAMBRA, AROSA, 1994/04 r. Oleśnica, tel. 071/793-35-09, 0601/41-23-29

SEAT TOLEDO II SEDAN, w idealnym stanie, po małym przebiegu, z klimatyzacją, z 2002 r., nie w kolorze białym, do 30.000 zł na gotowo. Wrocław, tel. 0604/99-45-19

SEAT TOLEDO, 1993/97 r., może być uszkodzony. Głuchołazy, tel. 077/439-10-89, 0697/12-78-57

SKODA FAVORIT, FELICIA, w dobrym stanie lub do drobnych poprawek, chętnie z instalacją gazową. Wrocław, tel. 071/791-42-15, 0603/77-90-48

SKODA FORMAN, w idealnym stanie, w cenie do 3.500 zł, nie biały. Jelcz-Laskowice, tel. 071/318-31-92, 0887/08-00-51

KUPIĘ POLONEZA CARO, TRUCK
RÓWNIEŻ USZKODZONEGO *tel. 0-504 030 505* OP031928

POLONEZ CARO, TRUCK 125 PN, w całości lub na części, również uszkodzone, w cenie do 800 zł. Trzebnica, tel. 071/312-33-54, 0661/73-28-22

PORSCHE 928, nowy lub starszy model. Wrocław, tel. 0888/32-21-15

RENAULT, uszkodzony lub na zachodnich tablicach. Wrocław, tel. 0694/28-32-10

RENAULT 11, 1600 ccm, diesel, najchętniej biały, zadbany, w dobrym stanie techn., na zachodnich tablicach. Legnica, tel. 0692/38-63-85

RENAULT 19, w całości lub na części, uszkodzony, sprowadzony lub zarejestrowany. Wrocław, tel. 0693/88-45-22

RENAULT 19, 1993 r., 1900 ccm, diesel, nowszy model, na części, do 2.000 zł. Jarocin, tel. 0505/45-16-54

RENAULT 19, 1994 r., 95 tys. km, benzyna, do 8 000 zł. Wrocław, tel. 071/783-66-14, 0693/61-82-42

SKODA OCTAVIA, 2000/04 r., 1900 ccm, TDI, bez prawa rejestracji, tanio. Zielona Góra, tel. 0889/70-48-88

STAR, 3-stronna wywrotka. Roztoka, tel. 074/850-90-96

SUZUKI SAMURAI, może być lekko uszkodzony lub do małego remontu. Wrocław, tel. 0504/31-64-31 (SMS)

SUZUKI SWIFT, w całości lub na części, uszkodzony, sprowadzony. Wrocław, tel. 0693/88-45-22

SUZUKI SWIFT, 1993 r., 100 tys. km, benzyna, poj. do 1300 ccm, kolor nie czarny, 5-drzwiowy, stan techn. b. dobry, zarejestrowany lub sprowadzony z opłaconą akcyzą i przeglądem, do 4.000 zł (z transportem do 5.000 zł). Nowa Sól, tel. 068/356-95-51 wieczorem

TARPAN, diesel. Łubniany, tel. 077/421-51-58

TOYOTA CARINA E KOMBI, turbo D, wszystkie el. dodatki, do 20.000 zł. Wrocław, tel. 0602/35-67-70

TOYOTA CARINA, 1989/93 r., uszkodzony, do remontu lub na części. Namysłów, tel. 077/410-49-10, 0600/79-47-35

TOYOTA COROLLA, 1990/93 r., uszkodzony, do remontu lub na części. Namysłów, tel. 077/410-49-10, 0600/79-47-35

TOYOTA COROLLA, LAND CRUISER, YARIS, AVENSIS, 1993/04 r. Oleśnica, tel. 071/793-35-09, 0601/41-23-29

TOYOTA COROLLA, YARIS. Świebodzice, tel. 074/854-55-80, 0605/27-18-40

VOLVO 240, 244, 1979/84 r., diesel, w b. dobrym stanie (blacharka i silnik), zadbany, zarejestrowany, na polskich tablicach rej. Poznań, tel. 0600/16-00-72

VOLVO 740, 940, diesel, niezarejestrowany, na zachodnich tablicach, bez prawa rej., na części, w b. dobrym stanie lub zlecę przywóz. Jelcz-Laskowice, tel. 0606/40-66-05

VOLVO 740, 940 KOMBI, 1990 r., 2300 ccm, diesel, kolor obojętny, stan b. dobry, na zachodnich tablicach, do 1.500 EUR. Wschowa, tel. 0661/27-35-76

VOLVO FH, zarejestrowany w kraju. Wrocław, tel. 0604/13-72-90

VOLVO S40, S70, V40, V70, 1996/2004 r. Oleśnica, tel. 071/793-35-09, 0601/41-23-29

VW BORA T4 CARAVELLE, 2500 ccm, TDI, niebieski, z klimatyzacją. Wrocław, tel. 0600/26-27-28

VW GOLF, w cenie do 2.000 zł. Dzierżoniów, tel. 074/645-52-71

VW GOLF II, bez wypadku, stan techn. b. dobry. Dzierżoniów, tel. 0698/67-27-17

VW GOLF III, zarejestrowany, sprawny. Wrocław, tel. 071/338-02-78, 0603/04-75-27

VW GOLF, 1990 r., automatic, z ABS-em i wspomaganiem, dla osoby niesprawnej do nauki jazdy, w b. dobrym stanie, do 5.000 zł. Strzelin, tel. 0605/03-65-84

VW GOLF III, 1995/97 r., 1900 ccm, TDI, 5-drzwiowy, z klimatyzacją. Oława, tel. 071/313-41-60, 0502/55-20-13

VW GOLF, PASSAT, 1984/95 r., uszkodzony, bez silnika, na części lub inne propozycje. Pielgrzymka, powiat złotoryjski, tel. 0693/29-42-75, 0603/56-71-88

VW GOLF, POLO, 1990 r., 1300 ccm, do 5 000 zł. Wrocław, tel. 0507/98-92-25

VW GOLF, POLO, PASSAT, VENTO, TOURAN, SHARAN, TOUAREG, 1989/2004 r. Oleśnica, tel. 071/793-35-09, 0601/41-23-29

VW GOLF, VENTO, 1994/98 r., 1900 ccm, TDI, 5-drzwiowy, sprowadzony, automatic, w b. dobrym stanie. Nowa Ruda, tel. 074/873-30-19, 0600/18-96-23

VW PASSAT KOMBI, 1994/96 r., 1800 ccm, - 1900 ccm, turbo D, nieuszkodzony, nieeksploatowany w kraju, z pełnym wyposażeniem elektr., ABS, w idealnym stanie - 9.000-12.000 zł. Czarnolas, tel. 077/431-82-25, 0509/06-28-52

VW PASSAT KOMBI, 1995/96 r., 1900 ccm, TDI, może być uszkodzony, do sprowadzenia lub dam odstępne za pomoc w zakupie. Wrocław, tel. 0888/64-93-35

VW POLO, inst. gazowa lub diesel, ważny przegląd i OC, do 1.500 zł. Lubań, tel. 0888/55-33-82

VW TRANSPORTER T4 BUS, 2000 ccm, diesel, 9-osobowy, klimatyzacja. Świdnica, tel. 0608/61-22-14

VW TRANSPORTER T4, 2500 ccm, TDI, uszkodzony, lub w całości, bez prawa rejestracji. Wieruszów, tel. 0608/52-71-99

VW TRANSPORTER T3, 1985/92 r., uszkodzony, do remontu lub na części. Namysłów, tel. 077/410-49-10, 0600/79-47-35

VW TRANSPORTER T4, 1997/02 r., 2500 ccm, TDI, może być uszkodzony, do sprowadzenia lub dam odstępne za pomoc w zakupie. Wrocław, tel. 0602/26-76-79

KUPIĘ CZĘŚCI

- **AUTO-HANDEL „PALCARS", SPRZEDAŻ CZĘŚCI UŻYWANYCH Z DEMONTAŻU ORAZ AUT powypadkowych, całych i na części. W ofercie ponad 100 aut na placu. Demontaż na miejscu, możliwość wysyłki. Bogaty wybór części. PROWADZIMY SKUP AUT CAŁYCH I USZKODZONYCH ZA GOTÓWKĘ! Każdy rodzaj uszkodzeń, lekko, mocno rozbite, spalone i inne. Prowadzimy również wypożyczalnię przyczep lawet oraz pomoc drogową 24 h. www.palcars.gratka.pl, Wrocław (500 m za CPN przy przejeździe PKP), ul. Swojczycka 99, tel. 071/348-26-11, 0880/21-52-15, 0601/70-17-36 W81001715**

- **AIRBAG - SENSORY, NAPINACZE PASÓW KUPIĘ, KUPIĘ, KUPIĘ, KUPIĘ, do wszystkich modeli aut. Legnica, tel. 0888/33-74-47 W84052164**

AUDI 80: skrzynia biegów (automatic), sprawna lub uszkodzona. Wrocław, tel. 0603/48-45-74

AUDI 80 B3: maska, błotniki, chodnica, lampy, zderzak, lusterka, grill, licznik. Wrocław, tel. 0600/85-18-72

AUDI 80, 1986/91 r.: różne części. Jelenia Góra, tel. 0502/55-09-61

AUDI 80 COUPE, 1990 r.: fotele, kanapa tylna skórzana. Zielona Góra, tel. 0880/34-99-71

AUDI 80, 1992/94 r., 1900 ccm, TDI: pompa wtryskowa. Wrocław, tel. 071/339-23-78

AUDI 80, 90 B4, 1992/95 r., 1900 ccm, TDI: silnik, maska, zderzaki, lampy, chłodnice, drzwi, klapa, inne. Żary, tel. 0889/18-11-61

AUDI A2, 2003 r., 1600 ccm, FSI: ćwiartka lewa przednia, lampy, błotnik lewy, chłodnice, zderzak, maska, grill, wzmocnienie czołowe, pompa ABS i wspomagania kier., konsola, poduszki pow., pasy, wahacze, koła i inne. Trzebnica, tel. 071/387-02-25, 0692/43-91-94

AUDI A3, 2002 r., 1600 ccm, benzyna: ćwiartki nadwozia przednia lewa i inne. Krobia, powiat gostyński, tel. 0505/40-89-97

AUDI A3, A4, A6: zderzaki, błotniki, lampy, maski, chłodnice, drzwi, poduszki pow., sensory, napinacze pasów, kierownice, felgi aluminiowe, atrapy, inne mechaniczne i blacharskie. Brzeg, tel. 0692/64-25-18

AUDI A4, 1900 ccm, TDI: skrzynia biegów (5). Chojnów, powiat legnicki, tel. 0606/37-07-53

AUDI A4, 1996 r.: kierownica 4-ramienna. Brzeg, tel. 0601/98-54-07

AUDI A4, A6: lampy ksenonowe, poduszki pow., felgi aluminiowe, inne. Strzelce Opolskie, tel. 0508/85-22-43

AUDI A6, 1998 r.: różne części. Wrocław, tel. 0600/01-62-00

AUDI A6 AVANT, 1998/99 r.: drzwi, szyby, lampy, klapa tylna i inne. Wrocław, tel. 0600/91-15-81

AUDI A8, 1996 r.: chłodnice + wentylatory, reflektory ksenonowe, lampa tylna, próg prawy. Wrocław, tel. 0609/02-41-80

BMW: skrzynia biegów (automatic), sprawna lub uszkodzona. Wrocław, tel. 0603/48-45-74

BMW 3 E-30, 1989 r.: halogeny oraz schowek od strony kierowcy. Jawor, tel. 0605/49-97-95

BMW 316, 1989 r., M-10, katalizator: wałek rozrządu + dźwigienki. Ząbkowice Śląskie, tel. 0600/70-75-92

BMW 318 E-36, 1993 r., 4-drzwiowy sedan: listwy na drzwi i błotniki (komplet), mogą być do M3. Tel. 0888/83-77-60

BMW 320, 1986/90 r., 2000 ccm, benzyna: silnik z osprzętem. Stronie Śląskie, powiat kłodzki, tel. 0607/50-05-54

BMW 524 tds, 1988 r., 2400 ccm, turbo D: silnik w dobrym stanie. Góra, tel. 0694/89-57-24

BMW 7: listwy ozdobne. Wrocław, tel. 0608/33-43-01

CHEVROLET LUMINA, 1994 r., 3100 ccm, benzyna: rozrusznik, amortyzatory przednie. Legnica, tel. 0695/65-53-87

CHRYSLER P.T. CRUISER, 2003 r.: zderzaki, drzwi, lampy i inne. Wrocław, tel. 0880/24-42-43

CHRYSLER VOYAGER: skrzynia biegów (automatic), sprawna lub uszkodzona. Wrocław, tel. 0603/48-45-74

CHRYSLER VOYAGER, 1996/00 r., 2.5 TDI, 3.3, 3.8: skrzynia biegów, silnik, drzwi, zawieszenia, lampy, maski, chłodnica, inne części. Lubin, tel. 0502/67-77-05

CIĄGNIK LEŚNY LKT 81: wciągarka 2-bębnowa, płyta tylna. Wr

LADA NIVA : drzwi. Lubań, tel. 0505/84-45-87

LAND ROVER DISCOVERY : kanapa tylna, pasy bezpieczeństwa i inne części. Żary, tel. 0604/67-91-13

LUBLIN : różne części lub cały samochód na części. Wrocław, tel. 0888/25-02-23

MAZDA hatchback, 1991 r. : tapicerka bagażnika tylna. Wrocław, tel. 071/348-24-17, 0608/06-90-76

MAZDA 626 COMPREX : głowicę. Jarocin, tel. 0602/85-28-26

MAZDA 626 : skrzynia biegów automatic, sprawna lub uszkodzona. Wrocław, tel. 0603/48-45-74

MAZDA 626, 1992 r., 2500 ccm : skrzynia biegów automatic. Wrocław, tel. 0603/48-45-74

MAZDA 626, 1995 r. : lusterko lewe, błotniki, reflektory, zderzak przedni. Wrocław, tel. 0604/57-04-52

MERCEDES : silniki na części, wyprod. po 1985 r. Tel. 0609/82-81-24

MERCEDES 123, 2400 ccm, diesel : silnik do remontu, z dokumentacją. Kobierzyce, tel. 071/311-17-94, 0607/48-86-73

MERCEDES 123 COUPE, 1978 r. : zderzak tylny. Nowa Sól, tel. 068/356-13-45 po godz. 17, 0601/31-22-59

MERCEDES 124 : silniki 2.5 D, 3.0 D, 3.0 E. Jelenia Góra, tel. 0603/61-59-50

MERCEDES 124 : skrzynie biegów, silniki, pompy i inne części. Wrocław, tel. 0603/48-45-74

MERCEDES 124 COUPE, 1993 r. : ćwiartka nadwozia lewa tylna, zderzak tylny, lampa. Bolesławiec, tel. 0601/58-33-32

MERCEDES 124, 1994 r., 3.0 TD, 2.5 TD: silniki, skrzynia biegów, maska do E-Klasse. Lubin, tel. 0605/39-55-11

MERCEDES 124 TD W E-KLASSE, 1994 r., 3000 ccm : maska, grill, lampy, zderzak, błotnik prawy, szyba, poduszki pow. (2 szt.), chłodnice, wentylatory, wzmocnienia, elementy przednie i inne. Syców, tel. 0608/43-92-06

MERCEDES 124, 190 : różne części. Legnica, tel. 0603/77-91-02

MERCEDES 190 D, 1984 r. : kokpit w kolorze niebieskim, antena elektryczna, elementy przedniego zawieszenia, amortyzatory, chętnie nowe lub w b. dobrym stanie. Wrocław, tel. 071/791-20-88, 0601/98-99-41

MERCEDES 207, 208, 209, 210, 307, 308, 309, 310, 408, 410, i inne modele: resory, skrzynie biegów, wał, most, felgi, silnik, zderzak, grill, maska, chłodnica, licznik, przełączniki kierownicy i inne. Wrocław, tel. 0692/60-64-07

MERCEDES 210 W E-KLASSE „okularnik" : zderzak, wszystkie części przednie. Jelenia Góra, tel. 0603/61-59-50

MERCEDES 210 W E-KLASSE : kompletną szufladę z popielniczką. Oleszna, tel. 071/393-73-31, 0690/91-83-74

MERCEDES 210 : wnętrze do „okularnika", pulpit, tapicerka, boczki, dywany itp. Otmuchów, powiat nyski, tel. 0604/08-40-56

MERCEDES 210 : maski, lampy, drzwi, lusterka i inne. Polkowice, tel. 0506/14-55-54

MERCEDES 210 W E-KLASSE : tylne łączenie dachu. Syców, tel. 0606/73-67-41

MERCEDES 210 W E-KLASSE : cały przód. Zawadzkie, powiat strzelecki, tel. 0600/65-92-88

MERCEDES 210 W E-KLASSE, 1996 r., 2200 ccm, diesel 16V : głowica lub cały silnik. Legnica, tel. 0509/89-71-53

MERCEDES 210 „okularnik", 1997 r. : elementy blacharki. Krotoszyn, tel. 0888/67-98-38

MERCEDES 210 W E-KLASSE, 2001 r. : tylna część karoserii z dachem (do kombi, chętnie w całości), chłodnice kpl. (do 2200 ccm, CDI), reflektory ksenonowe, felgi aluminiowe 18". Legnica, tel. 076/854-10-39, 0607/16-88-52

MERCEDES 220 C-KLASSE : zaślepka deski rodzielczej do wersji taksówkowej. Wrocław, tel. 0888/77-17-66

MERCEDES 230, 2004 r. : poduszki pow., reflektory, zderzak przedni, maska silnika, grill, chłodnica, elementy zawieszenia przedniego, błotniki. Wrocław, tel. 071/352-78-10, 0601/96-60-50

MERCEDES C-KLASSE, 2500 ccm, turbo D : podłużnica lewa, chłodnica, osprzęt silnika, poduszki z konsolą. Kępno, tel. 0609/36-69-33

MERCEDES C-KLASSE, E-KLASSE : poduszki powietrzne, felgi aluminiowe, lampy ksenonowe, inne. Strzelce Opolskie, tel. 0508/85-22-43

MERCEDES G-KLASSE : „wąs" prawy ukł. kierowniczego, przystawka do pedałów. Tel. 0693/49-83-75

MERCEDES SPRINTER, 1995/00 r., 2900 ccm, TDI lub CDI : silnik, w całości lub na części. Świdnica, tel. 0607/06-05-78

MERCEDES UNIMOG : różne lub całego na części. Wrocław, tel. 0508/28-74-51

MERCEDES V-KLASSE, 2002 r. : sprężarka zawieszenia. Wrocław, tel. 0600/43-10-17

MITSUBISHI ECLIPSE II COUPE, 1995 r., 2000 ccm, 16V, DOHC : silnik Chryslera lub sam wał korbowy z korbowodami i panewkami. Wrocław, tel. 0501/41-48-92

MITSUBISHI GALANT : skrzynia biegów (automatic), sprawna lub uszkodzona. Wrocław, tel. 0603/48-45-74

MITSUBISHI L300, 1997 r., przedłużony: hak, opony zimowe 14". Oława, tel. 0607/23-81-65

MOTOCYKL APRILIA AMICA, 49 ccm : moduł zapłonu, cewka zapłonowa, stacyjka. Rawicz, tel. 0501/38-26-68

MOTOCYKL HONDA CB 450S : tarczę hamulcową i sportowy wałek rozrządu - 300 zł. Wrocław, tel. 071/387-82-88

MOTOCYKL MZ 250 ETZ : silnik. Rogów Sobócki, tel. 071/316-20-48, 0508/35-29-20

MULTICAR : silnik 4-cylindrowy, chłodzony wodą. Debrznica, powiat sulęciński, tel. 068/341-32-64

NISSAN 100 NX : elektroniczny czujnik prędkości, montowany w skrzyni biegów, oporność 250 omów (+/-1), adres email adaho@go2.pl. Ostrów Wlkp. Tel. 0603/05-56-60

NISSAN MAXIMA : oryginalny hak holowniczy. Wrocław, tel. 071/368-75-88, 0501/84-26-79, 0602/66-49-88

NISSAN PATROL, 1989/95 r., 2800 ccm, turbo D : silnik. Wałbrzych, tel. 0600/47-14-14

NISSAN PRIMERA GT, 1991/93 r., 2000 ccm, 16V : silnik. Kłodzko, tel. 0605/66-43-15 po godz. 18

NISSAN PRIMERA, 1991/93 r., 2000 ccm, diesel : silnik z całą inst., kpl. Kłodzko, tel. 074/866-00-47 po godz. 18

NISSAN SUNNY, 1987/92 r., 1700 ccm, diesel : silnik, w całości lub na części, może być bez prawa rejestracji. Wrocław, tel. 0608/25-02-11

NISSAN SUNNY N-14, 1992 r., 2000 ccm, diesel : wtryskiwacze. Oława, tel. 071/301-74-01

OPEL ASCONA C : wykładzinę podłogową, do wersji 2-drzwiowej. Jelenia Góra, tel. 0888/27-47-67

OPEL ASTRA : roleta bagażnika, atrapa przednia. Chocz, tel. 062/741-59-60 wieczorem, 0660/45-05-05

OPEL ASTRA, 1400 ccm, 16V : silnik. Milicz, tel. 0600/92-49-50

OPEL ASTRA : różne części mechaniczne i blacharskie. Wrocław, tel. 0694/83-33-31

OPEL ASTRA II, 2003 r., 1700 ccm, DTL : elementy przodu lub pół auta. Gromadka, powiat bolesławiecki, tel. 0603/71-61-56

OPEL CALIBRA : skrzynia biegów F25WT. Leszno, tel. 065/538-03-33, 0603/53-67-79

OPEL CORSA B, 1997 r. : półka tylna, kanapa z zagłówkami, kolor szary w kolorowe plamki. Kalisz, tel. 0502/58-13-47

OPEL CORSA, 1997 r., 1500 ccm, turbo D : różne części. Zdzieszawice, tel. 0602/31-13-83

OPEL CORSA C, 2003 r. : pas przedni. Wrocław, tel. 0605/62-00-14

OPEL KADETT : maskę silnika (bordowy metalic). Świdnica, tel. 0889/28-65-85

OPEL OMEGA : lampy, drzwi, zderzak, maska i inne, tanio. Wrocław, tel. 0609/02-67-37

OPEL OMEGA B, 2500 ccm, V6 : silnik i inne części przodu. Wrocław, tel. 0609/02-67-37

OPEL OMEGA, 1987/94 r., 2.3 D, 2.3 TD : silnik do remontu. Lubin, tel. 076/817-52-02

OPEL OMEGA, 1990 r. : lewy przedni błotnik, najchętniej czarny metalik. Legnica, tel. 0607/37-55-72

OPEL OMEGA A, 1990 r. : drzwi, 4 szt., kompletne. Opole, tel. 0509/23-04-96

OPEL OMEGA, 1993 r., 2300 ccm, TDI : pompa wtryskowa kompletna, wtryski, siedzenia. Oława, tel. 0609/48-60-10

OPEL OMEGA B, 1995 r. : skórzana tapicerka, roletę bagażnika. Kłodzko, tel. 0502/75-48-92

OPEL OMEGA KOMBI, 1998 r., 2500 ccm, turbo D : automatyczną skrzynię biegów. Kołobrzeg, tel. 0603/17-44-80

OPEL VECTRA KOMBI, 2000 ccm, DTI, 16V : blok silnika lub silnik. Świdnica, tel. 0608/52-13-93

OPEL VECTRA : lampy, zderzak, błotniki, drzwi, chłodnica, maska, skrzynia biegów i inne w atrakcyjnej cenie. Wrocław, tel. 0609/02-67-37

OPEL VECTRA A, 1994 r., 2000 ccm, Ecotec : kompletny silnik lub dolna część silnika. Pieńsk, powiat zgorzelecki, tel. 0602/32-98-17

OPEL VECTRA B, 1997 r., 1800 ccm : skrzynia biegów F-18. Chojnów, powiat legnicki, tel. 076/818-72-70, 0600/60-67-90

OPEL VECTRA, 2003 r., 2200 ccm, 16V, benzyna : zderzak przedni kpl. z belką, oprócz lewego halogena, pas przedni i inne. Borek Wlkp., powiat gostyński, tel. 0600/74-16-11

OPEL VIVARO : części przodu. Lipno, powiat leszczyński, tel. 0602/83-31-44

PEUGEOT, 1900 ccm, TDI : pompę wtryskową, Lucas, Bosch, nową lub mało używaną. Bielawa, tel. 0606/66-92-29

PEUGEOT 206, 2002 r. : podłużnica prawa, poduszki pow. Trzebnica, tel. 0603/44-28-22

PEUGEOT 306 : kierownica z poduszką powietrzną, poduszka powietrzna prawa, napinacze pasów bezpieczeństwa, sensory. Namysłów, tel. 0604/84-04-45

PEUGEOT 306, 1998 r., 1900 ccm, diesel : mechanizm wycieraczek z silnikiem, skrzynia biegów. Wałbrzych, tel. 0601/96-40-74

PEUGEOT 405, 406 : silnik 2.0, 2.2 HDI, 2.0 turbo benzyna, klimatyzacja, od 1996 r. Bielawa, tel. 0606/66-92-29

PEUGEOT BOXER : różne części. Syców, tel. 0603/10-06-86

PEUGEOT BOXER : głowica, skrzynia biegów, zawieszenia, lampy, zderzaki, maska, błotniki, chłodnica, wspomaganie, wycieraczki i inne. Wrocław, tel. 0609/02-67-37

POLONEZ CARO 125 PN : silnik, skrzynia biegów (5), most szeroki, moduł zapłonu, maska, drabinka, zderzak i inne. Trzebnica, tel. 071/312-33-54, 0661/73-28-22

RENAULT CLIO II, 2000 r. : kanapę tylną, boczki oraz pasy do modelu 3-drzwiowego (kolor grafitowy). Wrocław, tel. 0601/87-00-04

RENAULT KANGOO : poduszki pow. do nowego modelu. Rawicz, tel. 0600/83-60-56

RENAULT LAGUNA, 1999 r., 1900 ccm, dCi, 107 KM : turbosprężarka. Lubin, tel. 0606/93-95-57

RENAULT MASTER, 1998/03 r. : skrzynia biegów (manualna), sprawna lub uszkodzona. Wrocław, tel. 0603/48-45-74

RENAULT MASTER, 1999 r., 2800 ccm, TDI : kpl. skrzynia biegów. Trzebnica, tel. 0602/61-21-58

RENAULT MEGANE, 2001 r., 1600 ccm, 16V : różne części do samochodu po dachowaniu. Racula, powiat zielonogórski, tel. 068/327-51-10, 0601/49-55-25

RENAULT MEGANE, SCENIC, 1999 r., 1600 ccm : reflektor prawy, błotnik prawy przedni. Wrocław, tel. 071/765-52-33, 0506/19-04-34

RENAULT TWINGO, 1998 r. : drzwi lewe kpl., błotnik, ćwiartka lewa tylna nadwozia. Wrocław, tel. 0604/30-29-74

ROVER 45, 2001 r. : zderzak przedni. Świdnica, tel. 074/853-03-29

SEAT IBIZA, 1993 r. : błotnik przedni lewy i prawy, półka tylna, element plastikowy tylny lewy (na nadkole). Legnica, tel. 0693/11-20-52

SEAT IBIZA, 2000 r., 1900 ccm, TDI : osadzenie silnika, grill. Leszno, tel. 0697/13-56-31

SEAT TOLEDO, 1995 r. : błotniki, maska, zderzak, lampy, wzmocnienie przednie, chłodnica, filtr pow., felgi aluminiowe, podnośniki lusterek, szyberdach. Wrocław, tel. 0600/85-04-10

SILNIK MWM, chłodzony powietrzem. Tarnów, tel. 014/684-61-27

SKODA FABIA KOMBI : drzwi tylne prawe. Wrocław, tel. 0609/94-00-48

SKODA FELICIA, 1999 r. : różne części. Zdzieszawice, tel. 0602/31-13-83

SKODA FELICIA, 2000 r. : części przodu lub cały przód. Wrocław, tel. 0600/01-62-00

SKODA OCTAVIA : błotniki, lampy, maski, zderzaki, pas przedni, chłodnica, felgi aluminiowe, lusterka, osłona pod silnik, drzwi. Wrocław, tel. 0600/85-18-72

SKODA OCTAVIA, 2003 r., 1900 ccm : kpl. tapicerka, szybę przednia boczna prawa i inne. Zgorzelec, tel. 075/648-17-14, 0691/26-26-83

SKODA RAPID : przednia szyba. Oborniki Śląskie, tel. 071/310-13-32

TALBOT SOLARA : lampy, zderzak przedni, hak, inst. gazowa lub cały samochód na części. Lubliniec, tel. 0608/83-55-37

TOYOTA LAND CRUISER 120, 2003 r. : nawigację i czip do komputera. Wrocław, tel. 0601/70-50-71

TOYOTA LITEACE, 1990/95 r., 1500 ccm, benzyna : silnik. Wrocław, tel. 071/321-14-68, 0600/94-36-85

VOLVO V40, 2001 r. : poduszka pow. pasażera, roleta bagażnika, pas pirotechniczny kierowcy, felgi aluminiowe oryg. Wrocław, tel. 0501/72-52-63

VW GOLF, 1500 ccm : głowice. Góra, tel. 0508/89-06-24, 0601/45-73-91

VW GOLF III : listwę nakładek na progi, prawa strona. Krotoszyn, tel. 0660/49-33-82 SMS

VW GOLF III, 1.4, 1.6, 1.8, 2.0, 1.9 TD: wszystkie części z demontażu lub cały samochód na części. Legnica, tel. 0508/23-19-06, 0889/33-38-21

VW GOLF I CABRIO : fotele przednie. Leszno, tel. 0609/23-32-44, 0504/05-87-78

VW GOLF III : drzwi od strony pasażera do wersji 3-drzwiowej, w kolorze ciemnofioletowym. Lubań, tel. 0888/55-33-82

VW GOLF III CABRIO : dach w stanie idealnym. Lwówek Śląski, tel. 0888/81-72-87

VW GOLF V : różne części. Wrocław, tel. 0605/62-00-14

VW GOLF III : zderzak, maska, lampy, drzwi, podnośniki lusterek, błotniki, wzmocnienie przednie, chłodnica, filtr pow., felgi aluminiowe, wspomaganie kier. Wrocław, tel. 0602/23-68-66

VW GOLF III GTI, 3-drzwiowy: tapicerka z fotelami. Żagań, tel. 0505/68-75-80

VW GOLF III, 1996 r., 1900 ccm, TDI : maska, błotniki, reflektory, zderzak przedni, wzmocnienie czołowe plastikowe, intercooler, wahacze, półoś długa prawa, szyba przednia, poduszki pow., felgi aluminiowe 15" z oponami. Brzeg, tel. 0600/73-25-17

VW GOLF III, 1996 r., 1.9 TD, 1.9 TDI, 2.8 VR6, 2.0 16V: silniki, skrzynia biegów. Lubin, tel. 0605/39-55-11

VW GOLF IV, 1998 r., 1600 ccm : skrzynia biegów. Borów, powiat strzeliński, tel. 0609/65-53-68

VW GOLF IV, 2001 r., 1800 ccm, diesel : manualna skrzynia biegów, pokrywa silnika, 2 lampy, zderzak przedni. Pieńsk, powiat zgorzelecki, tel. 0602/32-98-17

VW LT 28, 1998/01 r., 2500 ccm, turbo D : silnik. Wałbrzych, tel. 0600/47-14-14

VW PASSAT B5, 1900 ccm, TDI, 110 KM : prawie wszystkie części przodu. Leszno, tel. 0889/89-39-53

VW PASSAT : skrzynia biegów automatyczna, sprawna lub uszkodzona. Wrocław, tel. 0603/48-45-74

VW PASSAT, 1988/92 r. : różne części. Jelenia Góra, tel. 0502/55-09-61

VW PASSAT, 1989 r., 2000 ccm, 16V : silnik lub sam blok z tłokami. Ząbkowice Śląskie, tel. 074/815-43-19, 0696/01-62-48

VW PASSAT, 1992 r. : zderzak przedni kpl., maskę. Bolesławiec, tel. 0607/50-17-74

VW PASSAT, 1994 r., 1.9 TD, 1.9 TDI, 2.8 VR6, 2.0 16V: silniki, skrzynia biegów. Lubin, tel. 0605/39-55-11

VW PASSAT, 1994/95 r., 1900 ccm, TDI : silnik, maska, zderzak, lampy, drzwi, skrzynia biegów, chłodnice, błotniki, inne. Żary, tel. 0889/18-11-61

VW PASSAT, 1995 r. : błotniki, zderzaki, maska, lampy, grill, wzmocnienie przednie, filtr pow., licznik, podnośniki, lusterka, klapa tylna, wspomaganie kier. Wrocław, tel. 0602/26-76-79

VW PASSAT, 1998 r., 1800 ccm : klimatyzacja kpl., poduszki pow., deska rozdzielcza. Trzebnica, tel. 0603/44-28-22

VW PASSAT B5, 1999 r. : zderzak, maska, błotniki, lampy, wzmocnienie przednie, chłodnica, filtr pow., wspomaganie kier., felgi aluminiowe, zawieszenie przednie. Wrocław, tel. 0600/85-04-10

VW POLO, 1995 r., 1600 ccm : pompa paliwa, panel z licznikami. Gubin, tel. 068/359-37-41

VW POLO, 1996 r. : dmuchawa z silnikiem do nagrzewnicy, do 50 zł. Brzeg, tel. 0889/28-88-88

VW SHARAN, 2000 r. : fotel tylny. Wrocław, tel. 0601/74-06-48

VW TRANSPORTER T4, 1.9 D, 2.4 D, 2.5, TDI 88 KM, 1.9 TD, 2.0 E, 2.5 E: skrzynie biegów, całe i uszkodzone oraz inne części. Bytom Odrzański, powiat nowosolski, tel. 0509/30-92-82, 0509/09-22-72

VW TRANSPORTER T3, 1600 ccm, diesel : silnik bez sprzętu. Legnica, tel. 0605/39-54-48

VW TRANSPORTER T4 : dach, dł. ok. 3 m. Stęszew, tel. 061/813-47-02

VW TRANSPORTER T2 : siedzenie (ławę 3-osobową). Wałbrzych, tel. 074/842-25-18 po godz. 16

VW TRANSPORTER T4 : nawigacja sat. kpl. Wrocław, tel. 0509/84-20-25

VW TRANSPORTER, 1992 r. : drzwi lewe przesuwane, z rozsuwaną szybą. Jelcz-Laskowice, powiat oławski, tel. 0605/69-86-05

VW TRANSPORTER T4, 1993 r., 2400 ccm, diesel : miska olejowa. Opole, tel. 077/464-10-55, 0501/29-36-58

VW TRANSPORTER T4, 1995 r., 2.4 D, 1.9 TD, 2.5 E, 2.5 TDI: silniki, skrzynia biegów. Lubin, tel. 0605/39-55-11

MOTOCYKLE

APRILIA 80 CROSS, 1980 r., 80 ccm, niebiesko-czerwony, bez dokumentacji, stan dobry - 1.300 zł. Jelenia Góra, tel. 075/752-16-81, 0501/84-49-44

AVO SIMSON 425T, 1946 r., 250 ccm, czarny, po remoncie silnika i renowacji lakieru, w 90% oryginalny - 5.500 zł. Wrocław, tel. 0888/31-74-23

CZ 350, 1984 r., 8 tys. km, 350 ccm, wiśniowy - 500 zł. Międzylesie, powiat kłodzki, tel. 074/812-66-85, 0605/49-38-85

DAELIM VS 125 CHOPPER, 1997 r., 125 ccm, czarny, dużo chromu, na licencji Hondy, ładny, stan idealny - 6.000 zł. Nowa Ruda, powiat kłodzki, tel. 074/872-41-08

DERBI 80 B13 ENDURO, 1995 r., 79 ccm, żółto-czarny, sprowadzony z Niemiec, do rejestracji, 6-biegowy, hamulce tarczowe, chłodzony cieczą, 2-osobowy, dozownik oleju - 2.100 zł. Gostyń, tel. 0697/95-70-02

DUCATI SS 600, 1995 r., 600 ccm, czerwony - 6.500 zł. Pieszew, tel. 0508/52-00-99

GILERA TG 80, 1986 r., 80 ccm, zielony, kpl. dokumentacja, zarejestrowany jako motorower, 5-biegowy, z przodu tarcza ham., prękościomierz, obrotomierz, chłodzony pow., szeroka opona tylna, techn. sprawny - 2.000 zł. Kłodzko, tel. 0501/02-86-04

GOKART HONDA 150, 2003 r., 160 ccm, benzyna, automatic - 2.900 zł. Żary, tel. 0609/53-88-48

HARLEY-DAVIDSON 750, 1942 r., 750 ccm, V2, perłowoczerwony, odrestaurowany, jak nowy, dużo elementów chromowanych i polerowanych, stan b. dobry - 10.000 zł. Legnica, tel. 0889/82-47-25

HONDA 250 SKUTER, 1994 r., 25 tys. km, 250 ccm, 4-suw, zielony metalik, duży, rozrusznik, kask, pęknięty element plastikowy przedni, kpl. dokumentacja niemiecka - 2.500 zł. Wojcieszów, powiat złotoryjski, tel. 0601/55-36-73

HONDA 750 AFRICA TWIN, 1990 r., 127 tys. km, 750 ccm, V2, biało-czerwony, duże enduro, centralny amortyzator, kufer, książka serwisowa, od 1. właściciela - 8.900 zł. Zgorzelec, tel. 0602/29-57-46

HONDA 750 SHADOW, 1999/00 r., 750 ccm, zielono-kremowy, stan idealny, pełne wyposażenie, dodatki za 8.000 zł - 24.000 zł lub zamienię na większy z dopłatą. Kochlice, powiat legnicki, tel. 076/857-02-45

HONDA CB 400, 1991 r., 15 tys. km, 400 ccm, bordowy, bez prawa rejestracji, w całości lub na części - 1.600 zł. Bogatynia, tel. 075/778-42-78, 0508/50-17-50, 0501/57-21-12

HONDA CB 450, 1989 r., 43 tys. km, 450 ccm, sprowadzony z Niemiec miesiąc temu, brak dokumentacji, techn. sprawny - 1.700 zł. Oleszna, tel. 071/393-73-31, 0600/91-83-74

HONDA CB 500S, 1998 r., 70 tys. km, 500 ccm, żółty, sportowo-turystyczny, dla początkujących, nierejestrowany w kraju, po naprawie zawieszenia i wymianie elementów plastikowych - 6.000 zł. Świebodzice, tel. 0602/34-79-26

HONDA CBR 1000, 1992 r., 40 tys. km, czarny metalic, kpl. dokumentacja, sportowy ukł. wydechowy - 7.700 zł lub zamienię na inny. Torzym, tel. 068/341-41-33

HONDA CBR 1000F, 1987/88 r., czarno-czerwony, stan b. dobry - 8.500 zł. Rudna, powiat lubiński, tel. 0691/73-81-12

HONDA CBR 1000F, 1989 r., 55 tys. km, czerwono-czarny, stan b. dobry - 7.500 zł. Wieruszów, tel. 0888/73-56-26

HONDA CBR 600F3, 1999 r., 24 tys. km, 600 ccm, żółto-czarny, stan b. dobry, sprowadzony z Holandii, zarejestrowany, opłacony, kask, kurtka, skórzana tapicerka na zbiorniku paliwa - 16.000 zł, możliwość transportu. Lubin, tel. 0502/35-26-68, 0602/36-45-41

HONDA CBR 900, 1993 r., 900 ccm, 160 KM, czarno-żółto-czerwony, 3 miesiące w kraju, karta pojazdu, zarejestrowany, nowe opony i klocki hamulcowe, tłumik Remus schowany pod siedzeniem, stan idealny - 17.300 zł lub zamienię na tańszy. Bolesławiec, tel. 075/734-81-43, 0696/85-73-36

HONDA CR 250 CROSS, 1993 r., sprow. z Niemiec, bez wypadku, w b. dobry stanie - 4.400 zł. Jelenia Góra, tel. 0603/74-73-06

HONDA CX 500, 1984 r., w kraju od 2 tygodni, stan idealny - 2.800 zł. Kamienna Góra, tel. 0609/72-32-98, 0505/89-69-69

HONDA MT 80 CROSS, 1989 r., 80 ccm, benzyna, czerwony, stan dobry - 1.000 zł. Chojnów, powiat legnicki, tel. 0506/13-23-85

HONDA MT 80 CROSS, 1995 r., 27 tys. km, 80 ccm, czerwony, po remoncie silnika, opłacony i zarejestrowany, kpl. dokumentacja, stan dobry - 2.500 zł. Racławice Śląskie, tel. 077/436-92-55, 0504/81-95-56

HONDA MTX 80, 1984 r., 80 ccm, Endura, czerwono-biały, po remoncie kapitalnym silnika, silnik „na dotarciu", chłodzony cieczą, lakierowany, nowy łańcuch i zębatki, kierunkowskazy, owiewka, lampy, mało eksploatowany, stan idealny - 1.800 zł. Zawidów, powiat zgorzelecki, tel. 075/778-80-54, 0509/30-75-94

HONDA NS1 75, 1995 r., 31 tys. km, 74 ccm, czarny, ścigacz, sprowadzony z Niemiec, 2 hamulce tarczowe, dozownik oleju, 6-biegowy, silnik chłodzony cieczą, do poprawek lakieru, brak klosza na tylnej lampie, do wymiany klocki tylne - 2.300 zł. Gostyń, tel. 0697/95-70-02

HONDA NSR 125, 1992 r., 125 ccm, niebiesko-czarny - 2.200 zł. Lubin, tel. 0695/51-47-23

HONDA NSR 125, 1997 r., 13 tys. km, 125 ccm, szary, uszkodzona rama oraz części plastikowe (owiewki), wyrejestrowany w Niemczech - 2.500 zł. Wrocław, tel. 0605/07-49-88, 0501/36-31-09

HONDA NSR 75, 1994 r., 75 ccm, czerwony, ścigacz, silnik chłodzony cieczą, dozownik oleju, aluminiowe felgi 6-ramienne, hamulce tarczowe, po remoncie silnika, nowe zębatki i łańcuch, w kraju od 2 lat, kpl. dokumentacja, opłacony, zarejestrowany, atrakcyjny wygląd - 4.300 zł. Zawidów, powiat zgorzelecki, tel. 0600/65-40-15

HONDA ST 1100 PAN EUROPEAN, 1991 r., 40 tys. km, 1100 ccm, srebrny metalik, piękna turystyczna sylwetka, uszkodzona góra zabudowy, wszystkie części wymienione, do malowania - 12.000 zł. Świebodzice, tel. 0602/34-79-26

HONDA VFR 750, 1988 r., 36 tys. km, 750 ccm, srebrno-seledynowy, w kraju od tygodnia, stan techniczny b. dobry, książka serwisowa - 7.100 zł. Nysa, tel. 0503/80-70-99

HONDA VFR 750F, 1988 r., 34 tys. km, 750 ccm, niebieski, uszkodzony, bez prawa rejestracji, uszkodzone widełki i prawa strona owiewki - 2.500 zł. Krobia, tel. 0609/85-97-69

HONDA VT 600 SHADOW, 1995 r., 23 tys. km, 600 ccm, kolor lazurowy, bez wypadku, skórzane sakwy, chromowane elementy, nie wymaga żadnego wkładu finansowego, nierejestrowany w kraju - 13.000 zł. Świebodzice, tel. 0602/34-79-26

IFA BK-350, 1956 r., w częściach - 1.000 zł lub zamienię na inny. Oleśnica, tel. 071/314-10-32

IŻ 350, 1962 r., 350 ccm, 2-suw, zielony, stan b. dobry, po remoncie kapitalnym i lakierowaniu - 1.500 zł oraz drugi IŻ 49, 350 ccm, z bocznym wózkiem, po remoncie - 2.100 zł. Bucze, tel. 076/831-55-44

IŻ 350, 1997 r. - 900 zł. Gostyń, tel. 0603/10-71-40

JAWA 250, 1961 r., 250 ccm, bordowy, brak dokumentacji - 500 zł. Borek Wlkp., powiat gostyński, tel. 0603/25-77-60 wieczorem

JAWA 350 TS, 1989 r. - 500 zł. Puczki Dolne, tel. 075/784-60-29

JAWA 350 TS, 1989 r., 17 tys. km, 350 ccm, złoto-niebieski, po remoncie, zapłon natychmiastowy, stan idealny - 1.050 zł. Trzebieszowice, powiat kłodzki, tel. 074/868-98-92

JAWA 350 TS, 1990 r., 350 ccm, czarny, zapłon elektroniczny, dużo nowych części, zadbany, do wymiany łożysko na korbowodzie - 1.100 zł. Wrocław, tel. 071/348-54-29, 0506/30-70-96

JAWA 350 TS, 1990 r. - 1.000 zł. Głogów, tel. 0509/24-07-17

JAWA 350 TS, 1990 r., 23 tys. km, 350 ccm, czarny, po remoncie kapitalnym, sportowy wygląd, dużo nowych części, kpl. dokumentacja, nie wymaga wkładu finansowego - 1.350 zł. Lubin, tel. 0696/30-49-33, 076/849-12-00

JUNAK, 1963 r., zadbany - 1.600 zł. Dolsk, tel. 061/282-55-39

JUNAK M-10, 1964 r., 400 ccm, niebieski, przerobiony „Drag", sztywna rama, koła przednie 19", tylne 15", inst. 12 V, zarejestrowany, opłacony, stan b. dobry - 2.100 zł. Pieszyce, powiat dzierżoniowski, tel. 074/836-99-13, 0609/67-28-31

JUNAK M-10, 1965 r., 350 ccm, bordowy metalic, po remoncie kapitalnym, stan idealny, zarejestrowany - 3.000 zł. Wrocław, tel. 071/789-50-87, 0608/63-26-64

JUNAK M-10, 1968 r., 350 ccm, czarny, po remoncie silnika i inst. el., nowe opony, zbiornik paliwa od HD, atrakcyjny wygląd - 1.200 zł. Wałbrzych, tel. 0661/41-16-71

KASK MOTOCYKLOWY NOLAN N30 M, czarno-żółty, rozmiar M, prawie nowy, lekki, idealny na choppera, b. wygodny - 150 zł. Marcinowice, tel. 074/858-52-95, 0606/45-14-20

KAWASAKI GPZ 500S, 1995 r., 40 tys. km, 500 ccm, ciemnofioletowy, nowe opony, klocki, przygotowany do sezonu - 10.200 zł. Trzebnica, tel. 071/387-18-74, 0502/35-86-74

KAWASAKI KDX 250, 1991 r., zielony, serwisowany - 6.400 zł. Sobótka, powiat wrocławski, tel. 0601/89-49-58

KAWASAKI KLR 650, 1988 r., techn. sprawny - 5.800 zł. Jawor, tel. 0696/08-11-71

KAWASAKI KMX 125, 1997 r., niebieski, stan idealny, bez wypadku - 3.500 zł. Jelenia Góra, tel. 0603/74-73-06

KAWASAKI KMX 125, 1997 r., 7 tys. km, 125 ccm, czarno-zielony, 6-biegowy, dozownik oleju, chłodzony cieczą, nowe zębatki i łańcuch, zarejestrowany, regulowany amortyzator - 5.500 zł. Korfantów, tel. 077/431-92-91, 0880/19-92-85

Sprzedam OP050230

NOWY SKUTER MARKI QUEST

kolor czarny, poj. 50 ccm, 4-suwowy, cena 29.000 zł

tel. 071/374-05-70

KAWASAKI KX 125, 1996 r., 125 ccm, nowy napęd tylny, błotniki, kostka, tłok, atrakcyjny wygląd, wzmocniony silnik, ok. 41 KM - 5.300 zł. Lwówek Śl. Tel. 075/789-92-52

KAWASAKI KX 250, 1996 r. - 7.000 zł. Lubin, tel. 0691/20-28-24

KAWASAKI ZX 750R, 2000 r., 750 ccm, czarno-srebrno-żółty - 18.300 zł. Opole, tel. 0505/44-81-96

KAWASAKI ZZR 1100, 1992 r., 21 tys. km, 1100 ccm, czarno-czerwony, po wymianie: olejów, filtrów, simeringów, klocków hamulcowych i akumulatora, po regulacji gaźnika i zaworów, oryginalny przebieg, możliwość przesłania zdjęcia na email - 11.700 zł. Oleśnica, tel. 0503/13-94-80

KAWASAKI ZZR 600, 1992 r., 20 tys. km, 600 ccm, zielono-różowy, brak przedniej szybki i lampy, niezarejestrowany, posiada tylko brief niemiecki - 5.500 zł. Niemodlin, tel. 077/460-62-14, 0506/19-75-73

KTM EXC 500, 2002/03 r., 2 tys. km, 520 ccm, pomarańczowy, zarejestrowany, i właściciel, stan idealny - 22.000 zł. Dzierżoniów, tel. 074/836-54-32, 0604/41-95-24

KTM GS 350, 1993 r., stan b. dobry, sprowadzony z Niemiec, bez wypadku - 3.900 zł. Sobieszów, powiat jeleniogórski, tel. 0601/34-07-88

KTM GS 350, 1993 r., stan b. dobry, bez wypadku, sprow. z Niemiec - 4.300 zł. Jelenia Góra, tel. 0603/74-73-06

KUPIĘ MOTOCYKL, cross, enduro, może być do remontu. Tel. 0604/27-56-46

KUPIĘ MOTOCYKL HONDA CBR, może być bez elementów plastikowych, po lekkim szlifie, zarejestrowany - 5.000 zł. Wrocław, tel. 0504/28-55-67

○ KUPIĘ MOTOCYKL PRODUKCJI JAPOŃSKIEJ LUB WŁOSKIEJ - cały, uszkodzony, niekompletny, części, cross, enduro. Zadzwoń lub napisz SMS. Zawsze aktualne. Opole, tel. 0692/33-65-50 W83000015

KUPIĘ MOTOCYKL SUZUKI GSX, może być bez elementów plastikowych, po lekkim szlifie, zarejestrowany - 5.000 zł. Wrocław, tel. 0504/28-55-67

KUPIĘ MOTOCYKLE WSK, 125 lub 175 ccm, najlepiej z dokumentacją, do 150 zł. Kudowa Zdrój, tel. 074/866-20-43

KUPIĘ MOTOROWER APRILIA RS 50, 1993 r., do 3.000 zł. Wrocław, tel. 0660/48-28-86

KUPIĘ MOTOROWER ROMET, do remontu kapitalnego, z dokumentacją, rok prod. obojętny, do 800 zł

MOTOROWER SIMSON SKUTER, 1988 r., 50 ccm, niebiesko-biały, stan b. dobry, po lakierowaniu, nowe części, kpl. dokumentacja, zadbany - 1.650 zł. Lubin, tel. 076/749-71-26 po godz. 16

MOTOROWER SIMSON S 51, 1988 r., zielony, 4-biegowy, kierunkowskazy, po remoncie silnika, zarejestrowany, ważne OC, stan b. dobry - 1.700 zł. Wrocław, tel. 0693/64-30-56

MOTOROWER SIMSON S 51, 1989 r., wiśniowy, kpl. dokumentacja niemiecka, stan b. dobry - 1.100 zł. Ostrów Wlkp. Tel. 0604/05-76-75

MOTOROWER SIMSON SKUTER, 1989 r., po remoncie silnika, niekompletny - 1.300 zł. Ząbkowice Śląskie, tel. 0661/25-91-73

MOTOROWER SIMSON S 51, 1990 r., 20 tys. km, 50 ccm, benzyna, niebieski, w trakcie remontu - 1.700 zł lub zamienię na motocykl o dużej pojemności z wózkiem. Zgorzelec, tel. 0660/13-87-55

MOTOROWER SUZUKI KATANA SKUTER, 1997 r., 9 tys. km, 49 ccm, fioletowy, rozrusznik, hamulec tarczowy przedni, 2-osobowy, silnik chłodzony powietrzem, sprowadzony z Niemiec, kpl. dokumentacja, do rejestracji, małe braki w elementach plastikowych - 2.300 zł. Gostyń, tel. 0697/95-70-02

MOTOROWER SYM SKUTER SR 50, 1998 r., 50 ccm, czerwony, hamulec tarczowy, edycja specjalna dla Schumachera, rozrusznik w stacyjce, atrakcyjny wygląd - 3.200 zł. Mierczyce, powiat jaworski, tel. 076/887-43-89, 0698/87-60-15

MOTOROWER YAMAHA DT 50, 1983 r., biały, po remoncie silnika - 900 zł lub zamienię. Zielona Góra, tel. 068/327-84-05, 0697/64-73-40

MOTOROWER YAMAHA SH 50 SKUTER, 1993 r., 50 ccm, niebieski metalic, 1-osobowy, stan b. dobry - 1.900 zł. Tel. 0500/59-61-14

MOTOROWER YAMAHA SKUTER, 1996 r., 9 tys. km, 50 ccm, czerwony, zadbany, mało używany, b. zrywny - 2.100 zł. Gostyń, tel. 0693/87-99-32

MOTOROWER YAMAHA NEOS, 1998 r., 11 tys. km, 50 ccm, złoty metalik, automatic, dozownik oleju, stan b. dobry - 3.700 zł. Wrocław, tel. 0501/45-04-00

MOTOROWER YAMAHA AEROX SKUTER, 2003 r., 50 ccm, kupiony w salonie, serwisowany - 7.400 zł. Dzierżoniów, tel. 074/832-19-31 po godz. 19

MOTORYNKA, 1986 r., 50 ccm, czerwony, stan dobry, kpl. dokumentacja - 550 zł. Nowa Sól, tel. 068/387-73-17

MOTORYNKA, 1987 r., 49 ccm, niebieski, stan idealny, atrakcyjny wygląd - 450 zł. Ząbkowice Śl. Tel. 0697/45-18-54, 0603/34-87-57

MOTORYNKA ROMET, 1987 r., 49 ccm, niebieski metalik, przednie teleskopy od Simsona, stan b. dobry, techn. sprawny, kpl. dokumentacja - 450 zł. Ząbkowice Śl. Tel. 0661/62-51-47

MZ 150, 1984 r., 143 ccm, czerwony, stan techn. dobry, przygotowany do rejestracji - 600 zł. Bystrzyca Kłodzka, tel. 0501/67-52-71

MZ 150 ETZ, 1986/90 r., 13 tys. km, 150 ccm, czerwony, po remoncie, dużo nowych części (wał, tłok, cylinder, łożyska, ukł. pędny, sprzęgło, pompa hamulcowa, tłumik, nowy typ kierunkowskazów), żarówki H4, 2 tarcze, maks. prędkość 110 km/godz., zużycie paliwa 4l/100 km, stan idealny - 1.500 zł. Myślina, powiat lubliniecki, tel. 034/353-70-87

MZ 150 ETZ, 1990 r., dużo nowych części, stan b. dobry - 500 zł. Lwówek Śląski, tel. 0508/11-44-80 po godz. 18

MZ 150 ETZ, 1990 r., 150 ccm, srebrny, zadbany, stan techn. b. dobry, zarejestrowany, atrakcyjny wygląd - 1.250 zł. Żarów, tel. 074/858-98-82

MZ 250 ES, 1963 r., 250 ccm, czarny, tzw. „jaskółka", zarejestrowany, kompletny, owiewki na nogi, w 100% oryginalny - 550 zł lub zamienię na gokarta, motocykl WFM, Junak albo Simsona. Leszno, tel. 0607/29-93-85

MZ 250 ETZ, 1977 r., dużo części i zapasowy silnik - 550 zł. Ruszów, powiat zgorzelecki, tel. 0505/01-50-63

MZ 250 ETZ, 1982 r., czerwony, brak dowodu rejestracyjnego, silnik po remoncie, techn. sprawny - 450 zł lub zamienię na Fiata 126p. Zagrodno, powiat złotoryjski, tel. 0660/47-93-71

MZ 250 ETZ, 1988 r., 21 tys. km, 250 ccm, czarny, przerobiony na choppera, po remoncie (wymiana łożyska, pierścieni, oleju, zębatek, łańcucha), po lakierowaniu, sprawny, przygotowany do sezonu, dokumenty, atrakcyjny wygląd, stan opon b. dobry - 1.200 zł. Czarny Bór, tel. 0606/25-60-42

MZ 250 ETZ, 1989 r., niebieski, oryginalny lakier, stan b. dobry - 2.400 zł. Trzebnica, tel. 0693/48-16-10

MZ 251 ETZ, 1989 r., żółty, stan dobry - 1.500 zł. Kowary, powiat jeleniogórski, tel. 0500/74-45-94

MZ 251 ETZ, 1990 r., 15 tys. km, niebieski metalic, hamulec tarczowy, przygotowany do sezonu, nowe opony, bez wypadku - 2.500 zł. Sulechów, powiat zielonogórski, tel. 0660/67-71-34

OPONY MOTOCYKLOWE 16", 17", 18", 19", do ścigaczy i motocykli crossowych - 20 zł/szt. Chojnów, powiat legnicki, tel. 0508/50-80-39

PEUGEOT 80 SKUTER, 1998 r., 80 ccm, zielony metalic, zarejestrowany jako motorower, stan dobry - 3.500 zł. Niemodlin, powiat opolski, tel. 0691/41-63-43

PIAGGIO 125 SKUTER, 1994 r., 8 tys. km, 125 ccm, 14 KM, bordowy metalik, tylny kufer, kask łamany T.K.Z., dodatkowo pas nerkowy, zarejestrowany, opłacony, przegląd do 09.2005 r., atrakcyjny wygląd - 3.750 zł. Karpacz, powiat jeleniogórski, tel. 075/761-84-89 grzecznościowy

PIAGGIO 125 SKUTER, 1998 r., 125 ccm - 3.500 zł. Milicz, tel. 0693/28-47-65

SHL 175, 1965 r. - 250 zł. Kalisz, tel. 0697/57-19-53

- **SKUTERY - APRILIA, PIAGGIO, ITALJET, YAMAHA, HONDA, SUZUKI, import Włochy oraz części nowe i używane - już od 2.000 zł. Tel. 0605/85-02-44 W01002245**

SUZUKI 650 KATANA, 1982 r., 48 tys. km, 650 ccm, srebrno-żółty, silnik chromowany, brak owiewki, przedniego kierunkowskazu i akumulatora, do sprowadzenia z Niemiec - 2.500 zł. Ząbkowice Śląskie, tel. 0697/45-18-54, 0603/34-87-57

SUZUKI DR 125, 1992 r., 125 ccm, zdekompletowany silnik - 1.500 zł. Zgorzelec, tel. 075/778-21-39, 075/773-21-39, 0604/59-06-22

SUZUKI DR 500, 1981 r., 500 ccm, wyciek z pokrywy zaworu, kpl. dokumentacja, nowe opony - 1.000 zł. Jelenia Góra, tel. 0608/35-79-70

SUZUKI DR 600 ENDURO, 1987 r., 20 tys. km, 600 ccm, biało-niebieski, stan b. dobry, kpl. dokumentacja niemiecka, nieeksploatowany w terenie, po wymianie olejów i filtrów - 5.200 zł. Wojcieszów, powiat złotoryjski, tel. 0601/55-36-73

SUZUKI DR 650, 1989 r., 650 ccm, biało-niebieski, stan b. dobry - 5.500 zł. Karpacz, pow. jeleniogórski, tel. 0607/30-79-20

SUZUKI DR 650 ENDURO, 1994 r., bez prawa rejestracji, stan b. dobry - 3.700 zł. Chrośnica, tel. 075/713-99-41, 0660/38-06-98

SUZUKI GS 500, 1991 r., fioletowy, stan b. dobry, b. dużo dodatków - 4.700 zł. Jelenia Góra, tel. 0603/74-73-06

SUZUKI GS 500, 1997 r., czarny metalic, nowe opony, dużo nowych części, sprowadzony z Niemiec, zaplon w stacyjce - 5.900 zł. Korfantów, powiat nyski, tel. 0507/96-07-57

SUZUKI GS 500, 2003 r., 3 tys. km, 500 ccm, srebrno-niebieski, kupiony w salonie, na gwarancji, stan idealny - 15.100 zł. Ostrzeszów, tel. 0601/75-47-64

SUZUKI GS 500S, 1992 r., czerwony, stan idealny - 6.000 zł. Opole, tel. 0691/41-63-43

SUZUKI GSX 1100F, 1990 r., 65 tys. km, 1100 ccm, ciemnozielony, stan b. dobry, używany turystycznie, techn. sprawny - 6.000 zł. Gozdnica, tel. 0606/95-76-84, 0606/36-86-24

SUZUKI GSX 1100R, 1993 r., 37 tys. km, 1100 ccm, czerwono-czarny, wersja otwarta, 160 KM, „4w1", bez wypadku, aluminiowe przewody, stan b. dobry - 12.500 zł. Gostyń, tel. 0609/18-81-04

SUZUKI GSX 600, 1992 r., niebieski - 7.000 zł. Głogów, tel. 0609/10-37-43

SUZUKI GSX 600, 1993 r., 32 tys. km, 600 ccm - 7.500 zł. Polkowice, tel. 076/817-11-02, 0601/76-33-30

SUZUKI GSX 600F, 1994 r., żółto-czerwono-czarny - 9.000 zł lub zamienię na samochód osobowy. Boguszów-Gorce, tel. 074/844-70-68

SUZUKI GSX 600F, 1995 r., 600 ccm, perłowoczarny, po wymianie układu napędowego, nowy akumulator, stan b. dobry - 8.800 zł. Lubań, tel. 0888/26-70-42

SUZUKI GSX 750, 1991 r., 40 tys. km, 750 ccm, czerwono-biały, stan b. dobry, sprowadzony ze Szwajcarii - 9.000 zł. Wałbrzych, tel. 0888/89-19-54

SUZUKI GZ 125 MARAUDER, 1999 r., 33 tys. km, czarny, stan b. dobry, od I właściciela, bez wypadku, książka serwisowa - 4.700 zł. Jelenia Góra, tel. 0603/74-73-06

SUZUKI RF 600R, 1995 r., 20 tys. km, 600 ccm, niebieski - 8.500 zł. Złotoryja, tel. 0609/02-29-55

SUZUKI RG 125, 1991 r., 125 ccm, biało-niebieski, zarejestrowany, aktualne OC, po tuningu mechanicznym i zewnętrznym, techn. sprawny, ścigacz, stan idealny - 3.950 zł. Pęgów, tel. 071/310-71-73

SUZUKI RG 80, 1995 r., 79 ccm, czarny, ścigacz, sprowadzony z Niemiec, atrakcyjny wygląd, hamulec tarczowy, 2-osobowy, centr. amortyzator, silnik chłodzony cieczą, stan b. dobry - 2.600 zł. Gostyń, tel. 0697/95-70-02

SUZUKI RM 250, 1996 r., 250 ccm, po wymianie tłoka, brak trzeciego biegu, stan ogólny b. dobry, 55 KM, dość agresywny - 5.700 zł. Lwówek Śl. Tel. 075/789-92-52

SUZUKI TS 125 ENDURO, 1981 r., 125 ccm, atrakcyjny wygląd, stan idealny, 6-biegowy, dodatkowo przednia lampa, tylna opona typu slick, kask Uvex w kolorze motocykla, kpl. dokumentacja - 1.700 zł lub zamienię na samochód, może być do remontu, sprowadzony z Niemiec, niezarejestrowany. Żmigród, powiat trzebnicki, tel. 0880/02-25-27

SUZUKI VX 800, 1991 r., 800 ccm, fioletowy metalic, bez wypadku, stelaże boczne, bagażnik tylny, bez wypadku, I właściciel w kraju - 8.000 zł. Opole, tel. 077/464-67-01, 0605/42-27-23

WSK 125, 1976 r., techn. sprawny, brak dokumentacji, stan dobry - 250 zł. Żmigród, tel. 071/385-43-12

WSK 125, 1977 r., 125 ccm, czarny, stan dobry, oryginalny, nieprzerabiany, nowy cylinder, wał, tłok, pierścienie i pozostałe części w czasie remontu, pełna dokumentacja - 450 zł lub zamienię na telefon GSM. Żmigród, powiat trzebnicki, tel. 0694/33-90-25

WSK 175, 1975 r., 175 ccm, czarny, techn. sprawny, stan dobry - 480 zł lub zamienię na motorynkę. Jelenia Góra, tel. 0609/24-43-38

YAMAHA 125 VIRAGO, 1998 r., 35 tys. km, 125 ccm, niebieski, stan dobry b. atrakcyjny wygląd - 6.500 zł. Kalisz, tel. 062/762-00-64, 0503/12-21-80

YAMAHA 125, 1999 r., 125 ccm, niebieski, I właściciel - 6.500 zł. Skalmierzyce, powiat ostrowski, tel. 0503/12-21-80

YAMAHA 125, 2000 r., 30 tys. km, 125 ccm, srebrny, ścigacz, sprowadzony ze Szwajcarii, stan idealny, opłacony - 3.000 zł. Wrocław, tel. 0603/84-89-15

YAMAHA 250 ENDURO CROSS, 1986 r., 250 ccm, stan opon b. dobry, uszkodzony - 650 zł. Kępno, tel. 0888/94-11-94

YAMAHA 550 VIRAGO, 1992 r., 535 ccm, stan b. dobry - 8.500 zł. Wrocław, tel. 0601/47-41-71

YAMAHA DT 125 VIRAGO, 1998 r., 35 tys. km, 125 ccm, niebieski, I właściciel, stan dobry - 6.500 zł. Skalmierzyce, tel. 062/762-24-01, 0503/12-21-80

YAMAHA DT 80, 1992 r., 80 ccm, fioletowo-czarny, 3 miesiące w kraju, karta pojazdu, zarejestrowany, nowe opony, po remoncie silnika w Niemczech, nowe sprzęgło, tłok, łożyska, i napęd, stan idealny - 4.800 zł lub zamienię na lańszy. Bolesławiec, tel. 075/734-81-43, 0696/85-73-36

YAMAHA FJ 1100, 1991 r., 1100 ccm, zielony metalik, po regulacji i wymianie filtrów, świec, płynów, nowy akumulator, klocki i opony - 5.000 zł. Opole, tel. 0509/11-87-09

YAMAHA FJ 1200, 1993 r., 30 tys. km, 1200 ccm, granatowy metalik, stan b. dobry - 10.500 zł. Polkowice, tel. 0606/49-87-02

YAMAHA FZR 1000, 1988 r., 61 tys. km, srebrno-niebieski, uszkodzony, techn. sprawny + 2 kombinezony i kaski - 4.500 zł. Milkowice, tel. 076/887-11-36

YAMAHA FZR 600, 1990 r., 38 tys. km, 600 ccm, czarny, sprowadzany z Włoch, zarejestrowany, stan b. dobry - 5.900 zł. Jelenia Góra, tel. 075/761-50-90, 0889/56-99-78

YAMAHA FZR 600, 1992 r., 34 tys. km, 600 ccm, czerwono-biały, dużo nowych części sportowych, stan b. dobry - 7.300 zł lub zamienię na samochód. Korfantów, pow. nyski, tel. 0660/41-39-03

YAMAHA R 1000, 2002 r., biało-niebieski, do małych poprawek lakierniczych, opłacony, do rejestracji - 28.000 zł. Kamienna Góra, tel. 075/741-90-19, 0601/66-94-90

YAMAHA RD 250, 1976 r., 250 ccm, czarny, 2-cylindrowy, chromowane dodatki, techn. sprawny, stan dobry, nowy akumulator, olej i łańcuch - 1.850 zł. Wrocław, tel. 0609/12-26-80

YAMAHA RD 80, 1983 r., 80 ccm, zielono-żółty, atrakcyjny wygląd, bez dokumentacji, do wymiany łożysko wału - 700 zł. Bratków, tel. 075/778-18-20

YAMAHA XJ 550, 1982 r., po remoncie silnika, sportowy ukł. wydechowy - 4.000 zł. Jasień, powiat żarski, tel. 0605/42-91-98

YAMAHA XJ 750, 1984 r., 63 tys. km, 750 ccm, czarny, stan b. dobry, moc 95 KM, sportowy tłumik, nowe opony, wał Cardana, zarejestrowany i opłacony, do wymiany zamek w korku zbiornika paliwa - 2.800 zł. Wrocław, tel. 0608/83-54-22

YAMAHA XJR 1200SP, 1998 r., 38 tys. km, 1200 ccm, niebieski metalik, fabryczny lakier, unikalny, po regulacjach, tarcze Schiessa - 17.500 zł. Wrocław, tel. 0692/41-33-09

YAMAHA XS 400, 1980 r., 5 tys. km, 400 ccm, czarny, techn. sprawny, bez prawa rej. + drugi silnik i owiewka - 1.400 zł lub zamienię. Legnica, tel. 076/857-03-81

YAMAHA XT 600, 1991 r., niebieski, stan b. dobry, bez wypadku, el. rozruch - 4.600 zł. Jelenia Góra, tel. 0603/74-73-06

YAMAHA XV 125N VIRAGO, 1998 r., czarny - 7.500 zł. Legnica, tel. 0601/73-42-70

YAMAHA XV 550 VIRAGO, 1990 r., fioletowy, I właściciel, stan b. dobry - 8.500 zł. Kamienna Góra, tel. 0502/45-29-58

YAMAHA XV 550 VIRAGO, 1990 r., 38 tys. km, 535 ccm, wiśniowy metalik, zadbany - 9.000 zł. Laski, powiat kępiński, tel. 0693/11-21-81

YAMAHA XV 750, 1981 r., 40 tys. km, 750 ccm, brązowy, do rejestracji, I właściciel, stan dobry, stalowy przewód hamulcowy - 4.000 zł. Wałbrzych, tel. 0888/89-19-54

YAMAHA XV 750 VIRAGO, 1982 r., sakwy boczne - 8.400 zł. Legnica, tel. 076/721-08-31, 0661/23-76-67

YAMAHA XVS 650 CHOPPER, 2001 r., 14 tys. km, perłowozłoty, lekko uszkodzony - 18.400 zł. Wrocław, tel. 0660/73-27-45

YAMAHA YZ 125, 1993 r., 125 ccm, nowe zębatki, łańcuchy, tarcze hamulcowe, klocki, nowe opony, po remoncie silnika, uszkodzony zapłon, atrakcyjny wygląd - 4.500 zł. Zielona Góra, tel. 068/320-41-65, 0693/12-39-12

ZAMIENIĘ MOTOROWER APRILIA RALLY SKUTER, 1996 r., 50 ccm, srebrny, po remoncie kapitalnym, po tuningu, serwisowany, opłacony - 3.200 zł - zamienię na Aprilię RS 50, może być po tuningu, możliwość dopłaty. Lubin, tel. 076/746-37-21, 0604/65-26-63

CIĄGNIKI MASZYNY ROLNICZE

AGREGAT PODORYWKOWO-ŚCIERNISKOWY VIBRO FLEX-KONGSKILDE, szer. robocza 4.5 m, hydraulicznie rozkładany - 18.300 zł. Strzelce, powiat świdnicki, tel. 0694/49-86-18

AGREGAT PODORYWKOWY, szer. 2.2 m - 3.600 zł. Sulimów, tel. 071/311-41-74, 0605/34-56-27

AGREGAT PODORYWKOWY RABEVERK, szer. robocza 2.5 m, z wałkiem sprzężonym z siewnikiem Hassia - 6.500 zł lub zamienię. Głogów, tel. 0504/66-04-26

AGREGAT PODORYWKOWY GRUBER, szer. robocza 3 m - 7.500 zł. Szprotawa, tel. 068/376-83-29, 0691/13-27-85

AGREGAT UPRAWOWO-SIEWNY, szer. robocza 2.5 m, brona wirowa + wał pełny kruszący + siewnik ze ścieżkami technologicznymi, kombinacja Hydropack, stan b. dobry, odbiór w Polsce - 2.100 EUR. Lwówek Śląski, tel. 075/782-36-31, 0608/87-87-35

AGREGAT UPRAWOWO-SIEWNY ACCORD, 1999 r., szer. 3 m, talerzowy - 20.000 zł. Oława, tel. 0605/29-24-21

AGREGAT UPRAWOWY, szer. robocza 1,5 m, stan b. dobry - 1.000 zł. Pleszew, tel. 0600/91-88-04

AGREGAT UPRAWOWY GRUDZIĄDZ, szer. robocza 3 m, podwójne walki, mało używany - 2.000 zł. Ząbkowice Śląskie, tel. 074/641-12-27

AGREGAT UPRAWOWY, hydrauliczny, szer. robocza 4.2 m, z bronami - 2.500 zł. Trzebnica, tel. 071/387-09-72, 0504/23-00-90

AGREGAT UPRAWOWY, hydraulicznie rozkładany, szer. robocza 4.20 m, podwójne walki - 3.100 zł. Krotoszyn, tel. 062/725-79-88, 0509/49-34-53

AGREGAT UPRAWOWY, szer. 6 m + brony - 3.600 zł. Wilków Średzki, tel. 0501/34-31-29

AGREGAT UPRAWOWY, prod. czeskiej, hydraulicznie rozkładany, szer. robocza 8 m - 4.000 zł lub zamienię na zboże paszowe. Otmuchów, tel. 077/431-54-69, 0696/48-78-66

AGREGAT UPRAWOWY FORTSCHRITT B-231, hydraulicznie rozkładany, szer. robocza 5.20 m, stan b. dobry - 5.100 zł. Tel. 0603/55-12-00

AGREGAT UPRAWOWY, szer. robocza 5.2 m - 5.500 zł. Ostrów Wlkp. Tel. 062/734-84-79

AGREGAT UPRAWOWY KONSKILDE, kompaktor, szer. robocza 6 m, kpl. hydraulika, ciągany, kombinacja włók z wałkami i broną sprężynową, pocisk sekcji hydraulicznej - 19.000 zł. Sulęcin, tel. 071/390-20-23, 0601/78-88-44

AGREGAT UPRAWOWY AMAZONE, 1990 r., szer. robocza 2.5 m, aktywny, umocowania na siewnik - 4.000 zł. Klodzko, tel. 0605/26-85-00

AGREGAT UPRAWOWY LELY, 1995 r., aktywny, szer. robocza 6 m, hydraulicznie rozkładany - 15.000 zł. Klodzko, tel. 0602/69-90-51

AGREGAT UPRAWOWY, 2000 r., szer. robocza 2.4 m, wałki zębate, mało eksploatowany, stan idealny - 2.200 zł. Namysłów, tel. 077/419-16-75

AGREGAT UPRAWOWY, 2004 r., nowy, czerwony, szer. 2.8 m - 2.500 zł lub zamienię na mniejszy, Smardzów, powiat oleśnicki, tel. 071/314-97-08, 0603/93-72-03

AGREGATY : uprawowy Lemken, bierny, szer. robocza 3 m, stan b. dobry - 2.700 zł, ścierniskowe, szer. robocza 2.5 m, zabezpieczenia, z wałem - 4.900 zł. Góra, tel. 0601/14-05-28

- **AGREGATY PRĄDOTWÓRCZE -, skup - sprzedaż, bardzo duży wybór, z zapasów magazynowych, fabrycznie nowe, w ciągłej sprzedaży, 170 szt. w magazynie, od 8 do 500 kW oraz 1 megawat i 2,5 megawata. Zabrze, tel. 032/271-95-08 w godz. 7-17 W01015764**

SKR w Domaniowie woj. dolnośląskie ogłasza przetarg na sprzedaż:

1. Ciągnik U-1002 rok. prod. 1984 nr. rej. WRN 367L 20.000.-zł
2. Kombajn Bizon rok. prod. 1987 z rozdrabniaczem bez kabiny 25.000.-zł
3. Prasa do słomy Z-224 rok. prod. 1979 7.000.-zł
4. Przyczepy rolnicze D-47 szt. 4 po 2.000.-zł
5. Agregat uprawowy 2 polowy 500.-zł
6. Pług 3 skibowy 500.-zł
7. Nieruchomość zabudowana w miejscowości Swojków, pow. 0,5862 180.000.-zł

OP050219

Przetarg odbędzie się dnia 28 stycznia 2005 r. o godz. 12-tej
w biurze zarządu w Domaniowie.
Wadium 10% ceny wywoławczej należy wpłacić w dniu przetargu do godz. 12-tej.
Telefon kontaktowy 071/ 301 77 34

AGREGATY UPRAWOWE, Fortschritt, szer. 5,2 m, rozkładany hydraulicznie - 2.500 zł oraz podwójne walki, stan b. dobry, szer. 3 m - 1.900 zł. Brzeźnik, tel. 0503/55-87-64

AGREGATY UPRAWOWE, 4 sztuki, szer. robocza od 2.2 m do 4 m, brony, podwójne walki - od 900 do 2.400 zł. Łubnice, tel. 062/784-72-90

BECZKOWÓZ, asenizacyjny, poj. 9000 l, na tandemie - 7.500 zł. Włoszakowice, powiat leszczyński, tel. 0501/40-53-19

BECZKOWÓZ KRONE, poj. 8000 l, sprowadzony z Niemiec, stan idealny, dodatkowo spulchniacz ziemi, beczka ocynkowana, technicznie sprawny - 12.500 zł. Nowe Miasteczko, tel. 068/376-80-46, 0607/24-62-91

BECZKOWÓZ, 1999 r., poj. 4000 l - 10.000 zł. Zgorzelec, tel. 0603/08-26-37

BRONA, zawieszana, 16, 5-polowa - 350 zł. Samborowiczki, powiat strzeliński, tel. 074/810-26-26

BRONA, szer. 3 m, stan idealny - 950 zł. Sulimów, tel. 071/311-41-74

BRONA, wirnikowa, szer. robocza 2.5 m + walec, stan dobry - 4.500 zł. Tel. 0602/69-90-51

BRONA, ciężka, hydraulicznie rozkładana, szer. robocza 11 m - 6.000 zł. Duszniki Zdrój, tel. 074/871-28-29

BRONA TALERZOWA, szer. robocza 3 m - 2.500 zł. Legnica, tel. 0609/22-71-66

BRONA TALERZOWA, dł. 4 m, prod. niemieckiej - 5.200 zł. Pokój, tel. 077/469-81-48, 0505/41-57-14

BRONA TALERZOWA, szer. 4.5 m, prod. rumuńskiej, sprowadzona z Niemiec, wózek - 8.000 zł. Siekierczyn, powiat lubański, tel. 075/722-14-14 wieczorem, 0601/77-68-45

BRONA TALERZOWA BDT7, 1986 r., szer. robocza 7.20 m, hydraulicznie rozkładana, stan idealny - 10.000 zł. Kudowa Zdrój, tel. 074/869-01-46

BRONA TALERZOWA U-236, 1990 r., duża, mało używana - 10.000 zł. Ostrów Wlkp. Tel. 062/734-84-79, 0602/33-71-13

BRONY : aktywna (cyklotiler) Machlo, 3-letnia, hydropak, stan idealny - 15.000 zł, talerzowa, ciągana, szer. robocza 3 m, stan b. dobry - 6.800 zł. Naratów, powiat górowski, tel. 065/543-55-66

BRONY, 3 szt., ciężkie, z wałkiem strunowym, szer. robocza 3 m - 1.500 zł. Skoroszyce, tel. 077/431-87-23, 0503/56-15-00

CIĄGNIK SAM, silnik S-301, skrzynia biegów i most tylny od Stara - 1.500 zł, woj. dolnośląskie, tel. 071/319-63-57, 0604/06-96-16

CIĄGNIK SAM, 1998 r., silnik Fiata 126p, opony 16", maska Ursusa - 1.200 zł. Gryfów Śląski, tel. 075/789-43-03

CIĄGNIK BIAŁORUŚ MTZ, czerwony, sprowadzony, nieeksploatowany w kraju, bez kabiny, stan dobry - 5.200 zł. Wąsosz, powiat górowski, tel. 065/543-75-07, 0696/44-73-90

CIĄGNIK BIAŁORUŚ MTZ-80, 1980 r., czerwony, po remoncie kapitalnym silnika, myglarka, wyciągarka, przystosowany do prac leśnych - 10.000 zł. Kościelnik Dolny, powiat lubański, tel. 075/721-57-01, 0502/07-79-79

CIĄGNIK BIAŁORUŚ MTZ-82, 1985 r., przedni napęd, mała kabina, zarejestrowany, ważny przegląd i OC, stan techn. dobry - 15.000 zł lub zamienię na kombajn zbożowy Fortschritt E-514, z sieczkarnią, Strzelin, tel. 071/393-06-39

CIĄGNIK BIAŁORUŚ MTZ-550, 1988 r., 4.000 mtg, przedni napęd, szerokie koła, duża kabina, stan b. dobry - 9.500 zł (z transportem z Niemiec, do kupującego). Kotlin, tel. 0605/54-79-06

CIĄGNIK BIAŁORUŚ MTZ-82, 1994/95 r., I właściciel, 900 mtg, zadbany, stan b. dobry - 29.500 zł. Krotoszyn, tel. 0609/61-72-81

CIĄGNIK CASE 745 XL, 1990 r., 80 KM, napęd 4 x 4, stan b. dobry, nowe opony, sprowadzony z Niemiec - 36.000 zł. Zbiersk k. Kalisza, tel. 0608/40-04-87, 0602/62-63-21

CIĄGNIK CASE 5150, 1993 r., 125 KM, 6 turbo, nowe opony tylne 18.4/38/52D, rewers, 4-biegowy, pod obciążeniem, stan b. dobry - 65.000 zł. Gołaszyn, powiat rawicki, tel. 065/545-63-17, 0601/84-83-54

CIĄGNIK CASE 5115, 1996 r. - 74.000 zł. Zielona Góra, tel. 0697/45-80-94

CIĄGNIK CASE 9020.15, 1996/97 r., 4x4, 1500 mtg, ładowacz Stoli - 50.000 zł. Jordanów, powiat suski, tel. 018/267-52-00, 0605/66-03-60

CIĄGNIK FENDT FAVORIT 610 5L, stan b. dobry, przebieg 8.000 mtg - 40.000 zł, powiat opolski, tel. 0691/26-98-24 wieczorem

CIĄGNIK FORTSCHRITT ZT 300, czerwony, sprowadzony, nieeksploatowany w kraju, stan b. dobry - 7.500 zł. Wąsosz, powiat górowski, tel. 065/543-75-07, 0696/44-73-90

CIĄGNIK FORTSCHRITT ZT 300, 1979 r., stan ogólny dobry, 100 KM - 6.000 zł. Lubań, tel. 075/722-14-14, 0601/77-68-45

CIĄGNIK FORTSCHRITT ZT 303, 1980 r. - 6.900 zł. Złotoryja, tel. 0608/32-53-28

CIĄGNIK FORTSCHRITT ZT 300, 1984 r., stan dobry - 6.500 zł. Brzeg, tel. 077/412-94-29

CIĄGNIK FORTSCHRITT ZT 323A, 1988 r., napęd 4x4, zarejestrowany, stan dobry - 17.900 zł. Głogów, tel. 076/831-14-04, 0608/37-26-44

CIĄGNIK FORTSCHRITT ZT 323A, 1988 r., po remoncie silnika, stan b. dobry - 18.000 zł. Lwówek Śląski, tel. 075/782-37-63

CIĄGNIK FORTSCHRITT ZT 323A, 1990 r., napęd 4 x 4, 110 KM, opony w stanie b. dobrym, silnik 4 cylindrowy Ifa, stan b. dobry, sprowadzony z Niemiec - 22.000 zł. Zbiersk k. Kalisza, tel. 0602/62-63-21, 0608/40-04-87

CIĄGNIK JCB FASTRAC, 1996 r., opony 85%, prędkość maks. 80 km/h, stan idealny - 14.000 zł. Tel. 0692/63-17-59

CIĄGNIK JOHN DEERE 3130 LS, 100 KM, przedni napęd - 23.000 zł lub zamienię na kombajn zbożowy Bizon lub Claas Dominator, z dopłatą. Chlewo k. Grabowa nad Prosną, tel. 062/730-59-81, 0503/42-33-92

CIĄGNIK JOHN DEERE 3130S, 1975 r., 6-cylindrowy, 100 KM, kolor zielony, ukł. pneumatyczny, stan dobry - 16.000 zł. Grabów nad Prosną, powiat ostrzeszowski, tel. 062/730-58-77

CIĄGNIK JOHN DEERE, 1980 r., z ładowaczem hydraulicznym, sprowadzony, do zarejestrowania - 20.000 zł. Jelcz-Laskowice, tel. 071/318-92-74

CIĄGNIK JOHN DEERE 4955, 1991 r., 230 KM, klimatyzacja, 4x4, zadbany - 80.000 zł. Kudowa Zdrój, tel. 0602/69-90-51

CIĄGNIK JOHN DEERE 4955, 1994 r., 230 KM, przedni napęd, przebieg 3.900 mtg, klimatyzacja, stan podzespołów i opon idealny - 100.000 zł. Kłodzko, tel. 0602/69-90-51

CIĄGNIK JOHN DEERE 4955, 1994 r., 230 KM, nowe opony, klimatyzacja, stan idealny - 120.000 zł. Tel. 0603/35-76-93

CIĄGNIK JOHN DEERE 8100, 1997 r., 190 KM, nowe opony, klimatyzacja, stan idealny - 150.000 zł. Tel. 0602/69-90-51

CIĄGNIK JOHN DEERE 7800, 1998 r., 180 KM, stan idealny - 14.500 zł. Kłodzko, tel. 074/871-28-29

CIĄGNIK JOHN DEERE 8100, 1998 r. - 124.000 zł. Zielona Góra, tel. 0697/45-80-94

CIĄGNIK KIROW T-150, stan b. dobry, w ciągłej eksploatacji - 11.000 zł, powiat lubiński, tel. 076/844-92-76

CIĄGNIK KIROW T-150, przerobiony, rozrusznik 24 V oraz silnik o mocy 220 KM a także drugi ciągnik Kirow K-700, w dobrym stanie - 25.000 zł. Tel. 0605/58-01-98

CIĄGNIK KIROW T-150K, 1978 r., po remoncie silnika, dużo nowych części, stan idealny - 9.600 zł. Złotoryja, tel. 0691/20-18-15, 0509/82-67-46

CIĄGNIK KIROW T-150K, 1984 r., niebieski, techn. sprawny, kpl. dokumentacja - 8.300 zł lub zamienię. Góra, tel. 065/543-91-49

CIĄGNIK KIROW K-700, 1988 r., szerokie opony, stan idealny - 20.000 zł. Tel. 0692/63-17-59

CIĄGNIK KIROW K-700A, 1989 r., po remoncie kapitalnym silnika, stan b. dobry - 20.000 zł. Chojnów, powiat legnicki, tel. 0504/46-69-76

CIĄGNIK KIROW K-701, 1989 r., stan idealny - 40.000 zł. Tel. 0605/26-85-00

CIĄGNIK KIROW K-701, 1993 r., nowe opony, 4x4, 300 KM, stan b. dobry - 45.000 zł. Kłodzko, tel. 074/868-19-46

CIĄGNIK MASSEY-FERGUSON 165, 65 KM, czerwony, 4-cylindrowy, stan dobry - 7.000 zł. Jawor, tel. 076/729-26-41

CIĄGNIK MASSEY-FERGUSON 590, 80 KM, napęd 4x4, ładowacz czołowy Baas, ekonomiczny, stan b. dobry - 24.000 zł. Namysłów, tel. 0603/81-91-45

CIĄGNIK MASSEY-FERGUSON MF-595, 1985 r., 5 tys. km, 95 KM, czerwony, półbiegi, 4x4, sprowadzony z Niemiec, silnik do remontu od ciągnika Fortschritt ZT 300, w całości lub na części, uszkodzony silnik - 17.000 zł. Wąsosz, tel. 065/543-76-14, 0695/45-92-27, 0502/07-94-79

CIĄGNIK MASSEY-FERGUSON MF-255, 1987 r., stan dobry - 14.000 zł. Ostrów Wlkp. Tel. 0607/14-21-76

CIĄGNIK MASSEY-FERGUSON 3650, 1990 r., 150 KM, 5.200 mtg, klimatyzacja, stan b. dobry, sprowadzony - 54.000 zł. Otobok, tel. 062/739-02-85, 0606/12-87-72

CIĄGNIK MASSEY-FERGUSON, 1992 r., 190 KM, stan b. dobry - 55.000 zł. Nowogrodziec, tel. 075/736-81-97

**CIĄGNIK MASSEY-

CIĄGNIK URSUS U-1634, 1997 r., klimatyzacja, nowe opony - 82.000 zł. Wiązów, tel. 071/394-35-20, 0660/68-11-94

CIĄGNIK URSUS U-902, 1982 r., stan dobry - 15.500 zł. Ostrów Wlkp. Tel. 0607/14-21-76

CIĄGNIK URSUS U-912, 1984/85 r., diesel - 12.500 zł lub zamienię na 4-łokowy, zarejestrowany, z ważnym przeglądem, napęd 4x4, możliwa dopłata. Laski, powiat ząbkowicki, tel. 074/817-79-75

CIĄGNIK URSUS U-912, 1986 r. - 25.000 zł. Kalisz, tel. 062/762-35-30

CIĄGNIK VALTRA VALMET 8400, 1996 r., uszkodzona skrzynia biegów, 130 KM, instalacja pneumatyczna, klimatyzacja, bieg pełzający, półbiegi przy każdym biegu, stan idealny - 65.000 zł. Tel. 0888/19-91-99

CIĄGNIK WŁADIMIREC T-25A, 1987 r., czerwony, bez prawa rejestracji, stan dobry - 5.500 zł. Bobrowice, tel. 068/391-35-69 po godz. 18

CIĄGNIK ZETOR, 1977 r., kompletny, do remontu - 2.000 zł. Wąsosz, powiat górowski, tel. 065/543-75-07, 0696/44-73-90

CIĄGNIK ZETOR 10011, 1975 r., turbo, silnik nowego typu - 14.000 zł. Kłodzko, tel. 074/868-19-46

CIĄGNIK ZETOR 10145, 1987 r., stan b. dobry, nowe opony i akumulatory - 35.300 zł. Stary Paczków, powiat nyski, tel. 077/431-74-07

CIĄGNIK ZETOR 10145, 1988 r., wspomaganie kier. na orbitrol, komfortowa kabina, stan b. dobry - 31.000 zł. Ziębice, powiat ząbkowicki, tel. 0696/99-34-10

CIĄGNIK ZETOR 10145, 1988 r., turbo, przedni napęd, komfortowa kabina, nowe opony, stan idealny - 35.000 zł. Kłodzko, tel. 074/868-19-46

CIĄGNIK ZETOR 10245, 1991 r., przedni napęd, kabina Euro, nowe opony, zadbany - 42.000 zł. Kłodzko, tel. 074/868-19-46

CIĄGNIK ZETOR 12045, 1979 r., sprowadzony z Czech, po remoncie, przedni napęd, stan dobry - 21.000 zł. Polworów, powiat ząbkowicki, tel. 0693/34-57-03

CIĄGNIK ZETOR 12045, 1980 r., opony 70%, stan dobry - 24.000 zł. Tel. 0605/26-85-00

CIĄGNIK ZETOR 12145, 1988 r., opony 60%, stan b. dobry - 180.000 CZK. Ścinawka Dolna, powiat kłodzki, tel. 074/871-54-99

CIĄGNIK ZETOR 12145, 1989 r., nowe opony, akumulatory, przygotowany do sezonu, sprowadzony z Czech, zarejestrowany, stan b. dobry - 32.000 zł. Żmigród, tel. 0887/47-33-92

CIĄGNIK ZETOR 12145, 1990 r., opony 90%, stan idealny - 32.000 zł. Tel. 0602/69-90-51

CIĄGNIK ZETOR 12245, 1991 r., komfortowa kabina, klimatyzacja, opony tylne 38" - 50.000 zł. Kudowa Zdrój, tel. 0602/69-90-51

CIĄGNIK ZETOR 12245, 1992 r., opony 70%, stan b. dobry - 300.000 CZK. Ścinawka Dolna, powiat kłodzki, tel. 074/871-54-99

CIĄGNIK ZETOR 12245, 1992 r., nowe opony, klimatyzacja, stan idealny - 45.000 zł. Tel. 0603/35-76-93

CIĄGNIK ZETOR 14245, 1994 r., sprowadzony, stan b. dobry, komputer - 58.000 zł. Jarocin, tel. 0693/43-13-07

CIĄGNIK ZETOR 16145 - 42.000 zł. Tel. 0506/30-16-18

CIĄGNIK ZETOR 16145, 1986 r., komfortowa kabina, przedni napęd, turbo, stan idealny - 37.000 zł. Kłodzko, tel. 074/868-19-46

CIĄGNIK ZETOR 16145, 1988 r., opony 70%, stan dobry - 35.000 zł. Tel. 0603/35-76-93

CIĄGNIK ZETOR 16145, 1989 r., stan b. dobry - 38.000 zł lub zamienię na kombajn zbożowy Bizon Rekord. Oborniki Śląskie, tel. 071/310-16-70

CIĄGNIK ZETOR 16145, 1990 r., 4 x 4, 160 KM, Turbo, blokady napędu, obciążniki, wysoka komfortowa kabina Orbitrol, stan b. dobry, 3.600 mtg - 35.000 zł (z transportem z Niemiec, do kupującego). Kotlin, tel. 0605/54-79-06

CIĄGNIK ZETOR 16145, 1993 r., 4 x 4, 160 KM, Turbo, blokady napędu, obciążniki, wysoka komfortowa kabina Orbitrol, stan b. dobry, 4.200 mtg - 37.500 zł (z transportem z Niemiec, do kupującego). Kotlin, tel. 0605/54-79-06

CIĄGNIK ZETOR 16245, 1991 r., nowe opony, stan idealny - 54.000 zł. Tel. 0605/26-85-00

CIĄGNIK ZETOR 16245, 1992 r., przedni WOM + TUZ, opony zużyte w 35%, stan b. dobry, zarejestrowany, ubezpieczony - 72.000 zł. Jarocin, tel. 0693/43-13-07

CIĄGNIK ZETOR 16245, 1992 r., stan dobry - 50.000 zł. Krobia, powiat gostyński, tel. 0660/74-34-19, 0602/62-86-24

CIĄGNIK ZETOR 16245, 1994 r., nowe opony, stan idealny - 62.000 zł. Tel. 0692/63-17-59

CIĄGNIK ZETOR 16245, 1995 r., 5 tys. km, nowe opony przednie, tylne 50% + pług 5-skibowy zawieszany - 82.000 zł. Miejska Górka, powiat rawicki, tel. 0603/13-95-31

CIĄGNIK ZETOR 3011, 1965 r., stan dobry - 4.500 zł. Dzierżoniów, tel. 0601/39-33-82

CIĄGNIK ZETOR 5211, 1986 r., przebieg 2300 mtg, czerwony, komfortowa kabina, I właściciel, stan b. dobry - 195.000 CZK. Czechy, tel. 0042/06-08-44-79-47

CIĄGNIK ZETOR 5211, 1986 r., wspomaganie kier., komfortowa kabina, nowe opony - 20.000 zł. Kudowa Zdrój, tel. 0602/69-90-51

CIĄGNIK ZETOR 5211, 1993 r., 3-cylindrowy, nowe opony, 8.000 mtg, stan idealny - 12.000 zł (z transportem z Niemiec, do kupującego). Kotlin, tel. 0605/54-79-06

CIĄGNIK ZETOR 5245, 1986 r., przedni napęd, nowe opony, komfortowa kabina - 30.000 zł. Kłodzko, tel. 074/868-19-46 po godz. 18

CIĄGNIK ZETOR 7011, 1983/84 r., techn. sprawny, ważny przegląd i OC, stan b. dobry, nowe opony (4 szt.) - 19.500 zł. Krotoszyn, tel. 0502/67-21-68

CIĄGNIK ZETOR 7045, 1985 r., z ładowaczem Tur - 40.000 zł. Jelcz-Laskowice, tel. 071/318-92-74

CIĄGNIK ZETOR 7211, 1986 r., nowe opony przednie, tylne 60%, stan b. dobry - 140.000 CZK. Ścinawka Dolna, powiat kłodzki, tel. 074/871-54-99

CIĄGNIK ZETOR 7211, 1987 r., komfortowa kabina, nowe opony, stan idealny - 22.000 zł. Kłodzko, tel. 074/868-19-46 po godz. 19

CIĄGNIK ZETOR 7245, 4 x 4, stan b. dobry, sprowadzony z Niemiec - 36.000 zł. Zbiersk k. Kalisza, tel. 0608/40-04-87, 0602/62-63-21

CIĄGNIK ZETOR 7245, 1985 r., przedni napęd, stan dobry - 26.000 zł. Kłodzko, tel. 074/868-19-46

CIĄGNIK ZETOR 7245, 1986 r., opony 50%, stan b. dobry - 170.000 CZK. Ścinawka Dolna, powiat kłodzki, tel. 074/871-54-99

CIĄGNIK ZETOR 7245, 1992 r., podzespoły od Zetora 7745, nowe opony, stan b. dobry - 250.000 CZK. Ścinawka Dolna, powiat kłodzki, tel. 074/871-54-99

CIĄGNIK ZETOR 7711, 1987 r., sprowadzony z Czech, nowy akumulator, przygotowany do sezonu, zarejestrowany, nieeksploatowany w rolnictwie, stan b. dobry - 25.000 zł. Żmigród, tel. 0887/47-33-92

CIĄGNIK ZETOR 7745, 1990 r., stan techniczny i ogumienia b. dobry - 38.000 zł. Miodary, powiat namysłowski, tel. 077/419-46-53

CIĄGNIK ZETOR 8011, nowe opony przednie i akumulator, zawieszenie po regeneracji, opony tylne 30% zużycia, stan dobry, nie wymaga napraw - 12.000 zł. Trzebnica, tel. 0607/81-97-24, 0880/47-85-93

CIĄGNIK ZETOR 8011, 1975 r., techn. sprawny, silnik nowego typu, stan dobry - 12.000 zł. Kłodzko, tel. 074/868-19-46

CIĄGNIK ZETOR 8011, 1975/80 r., nieeksploatowany w rolnictwie, po remoncie kapitalnym, nowy akumulator, przygotowany do sezonu, sprowadzony z Czech, stan b. dobry - 12.500 zł. Żmigród, tel. 0887/47-33-92

CIĄGNIK ZETOR 8011, 1976 r., po remoncie kapitalnym silnika, skrzyni biegów i mostu, ścięta maska - 14.500 zł. Ścinawka Dolna, powiat kłodzki, tel. 074/871-54-99

CIĄGNIK ZETOR 8011, 1977 r., komfortowa kabina, po remoncie wspomagania kier., serwisowany - 14.000 zł. Duszniki Zdrój, tel. 0602/69-90-51

CIĄGNIK ZETOR 8011, 1984 r., po remoncie silnika, nowe opony, kabina nowego typu - 18.500 zł. Wiązów, tel. 071/394-35-34

CIĄGNIK ZETOR 8045, 1977 r., przedni napęd, stan opon i podzespołów dobry - 21.000 zł. Kłodzko, tel. 0602/69-90-51

CIĄGNIK ZETOR 8045, 1980 r., komfortowa kabina, przedni napęd, ścięta maska, silnik nowego typu - 24.000 zł. Duszniki Zdrój, tel. 074/869-01-46

CIĄGNIK ZETOR 8045, 1985 r., z ładowaczem Tur - 32.000 zł. Jelcz-Laskowice, tel. 071/318-92-74

CIĄGNIK ZETOR 8111, 1986 r., komfortowa kabina, nowe opony, serwisowany - 21.000 zł. Kudowa Zdrój, tel. 0605/26-85-00

CIĄGNIK ZETOR 8111, 1987 r. - 17.800 zł. Ziębice, powiat ząbkowicki, tel. 0696/99-34-10

CIĄGNIK ZETOR 8111, 1989 r., stan opon, kabiny i podzespołów b. dobry, przebieg 1.600 mtg - 23.000 zł. Polanica Zdrój, tel. 074/869-01-46 po godz. 18

CIĄGNIK ZETOR 8145, 1986 r., przedni napęd, komfortowa kabina, nowe opony - 30.000 zł. Kudowa Zdrój, tel. 0602/69-90-51

CIĄGNIK ZETOR 8145, 1988 r., diesel, czerwony, stan dobry - 31.000 zł. Nowogrodziec, tel. 075/731-63-14, 0607/09-05-72

CIĄGNIK ZETOR 8245, 1991 r., opony 60%, 1.400 mtg., nie pracował w rolnictwie, stan b. dobry - 270.000 CZK. Ścinawka Dolna, powiat kłodzki, tel. 074/871-54-99

CIĄGNIK ZETOR 8245, 1991 r., komfortowa kabina (nowy typ), przedni napęd, stan idealny - 40.000 zł. Kłodzko, tel. 074/868-19-46 po godz. 19

CIĄGNIK ZETOR K-25, na części - 1.600 zł. Żelazno, powiat kłodzki, tel. 074/868-98-74

CIĄGNIK ZETOR K-25, silnik Andrychów - 1.800 zł. Oborniki Śląskie, tel. 071/310-83-87 po godz. 20

CIĄGNIK ZETOR K-25, niskie koła, blacharka z Ursusa C-330, po remoncie, kabina - 2.400 zł. Pleszew, tel. 0600/91-88-04

CIĄGNIK ZETOR K-25, 40 KM, na niskich kołach, stan silnika b. dobry, podnośnik, walek - 3.300 zł. Ziębice, tel. 074/819-49-06

CIĄGNIK ZETOR K-25 - 4.000 zł. Tel. 0880/84-31-30

CIĄGNIK ZETOR SUPER 50, kolor niebieski, po remoncie kapitalnym + części zapasowe - 5.200 zł. Niwnica, tel. 077/435-44-25, 0696/71-39-79 po godz. 20

- **CIĄGNIKI - PRODUKCJA KABIN, do ciągników i kombajnów (wszystkich typów). Koźmin Wielkopolski, tel. 0609/23-19-42 W01005555**
- **CIĄGNIKI ZETOR : 16245, 8011, 2 szt., 6245, 8011, 10145, komb. zboż. John Deere 2264, 2 szt., New Holland DX68, przyczepa rolnicza, 9 t, prod. czeskiej, komb. zboż. Fortschritt E-514 1989 r. - 26.000 zł, E-512, 2 szt. - 13.000 zł, 1984/1985. Taczów Mały, powiat trzebnicki, tel. 071/312-80-26, 0880/59-80-45 W82000635**
- **CIĄGNIKI ZETOR : 7745, 1990 r. - 40.000 zł, 7341, 9540, 11641, kombajn do marchwi M11 - 7.000 zł, agregaty (4, 6, 8 m), sadzarka karuzelowa - 8.000 zł, deszczownia Odra Palawa, brona talerzowa, 3 m oraz inne sprowadzam na zamówienie. Taczów Mały, powiat trzebnicki, tel. 071/312-80-26, 0880/59-80-45 W82000645**

CIĄGNIKI ZETOR : 8011, komfortowa kabina, ścięta maska, 8045, 12045, 12145, 12111, 16045, 16145, 5245, 7045, 7211, cena 12.000 - 36.000 zł. Trzebnica, tel. 071/387-09-72, 0504/23-00-90

CIĄGNIKI ZETOR : 16245, 1992 r., stan b. dobry - 44.000 zł, 8011, 2 szt., 6245, 1987 r. - 27.000 zł, 8011 z ładowaczem - 16.000 zł, 10145, 1987 r. - 31.500 zł, 7011, 1984 r. - 14.700 zł, 7211, 1988 r. - 21.000 zł. Trzebnica, tel. 071/312-80-26, 0880/59-80-45

DESZCZOWNIA, 1997 r., agregat pompy od ciągnika Rowa 7T, duża wydajność, stan b. dobry - 3.700 zł. Bolesławiec, tel. 0607/06-14-38

DMUCHAWA DO SIANA - 300 zł. Włosień, powiat lubański, tel. 075/722-16-64

DMUCHAWA DO SIANA, z silnikiem el. - 500 zł. Wrocław, tel. 071/346-61-10, 0661/60-97-60

DMUCHAWA DO ZBOŻA, ssąco-tłocząca, prod. jugosłowiańskiej, stan b. dobry - 3.000 zł. Izbicko, pow. strzelecki, tel. 0607/33-92-02

DOJARKA ALFA-LAVAL, 2-konwiowa - 1.100 zł. Bolków, tel. 075/741-31-75

DOJARKI ALFA-LAVAL, przewodowe, VP74, VP76, szkła, 50 i 30 l, rury chromowane, myjka, od 4.500 zł. Ostrzeszów, tel. 062/732-01-55, 0607/33-07-00

GŁĘBOSZ, 1905 r., czerwony, 3-kołowy, nowy, bezpieczniki, maksymalna głębokość pracy 75 cm - 2.800 zł. Września, tel. 0695/92-67-63, 0601/62-09-61

KOMBAJN DO BURAKÓW HOLMER KLASSIKER, 1993 r., stan idealny, zbiornik 12 t - 200.000 zł. Tel. 0603/35-76-93

KOMBAJN DO BURAKÓW HOLMER KLASSIKER, 1996 r., silnik Man, 420 KM, 6x45, przebieg 4.500 mtg, nowe podnośniki, golowy do pracy - 290.000 zł. Duszniki Zdrój, tel. 074/869-01-46

KOMBAJN DO BURAKÓW HOLMER TERRA DOS, 1998 r., stan idealny, zbiornik 20 t - 560.000 zł. Tel. 0605/26-85-00

KOMBAJN DO BURAKÓW HOLMER TERRA DOS, 1999 r., silnik Man, 420 KM, stan idealny - 650.000 zł. Duszniki Zdrój, tel. 074/869-01-46

KOMBAJN DO BURAKÓW KLEINE 500, techn. sprawny, bez kosza na liście - 4.000 zł. Kozów, tel. 076/878-16-69, 0607/16-88-77

KOMBAJN DO BURAKÓW NEPTUN, stan dobry, w całości lub na części. Wądroże Wielkie, tel. 076/887-43-09

KOMBAJN DO BURAKÓW NEPTUN Z-413, z orkanem do liści, kompletny, stan dobry - 4.000 zł. Brzeg, tel. 077/412-94-29

KOMBAJN DO BURAKÓW NEPTUN Z-413 - 5.000 zł. Jodłów, tel. 077/435-69-75

KOMBAJN DO BURAKÓW ROPA, 1996 r., stan idealny - 66.000 zł. Tel. 0602/69-90-51

KOMBAJN DO BURAKÓW STOLL V-300, 1993 r., 3-rzędowy, zbiornik 8 ton - 25.000 zł. Oława, tel. 0605/29-24-21

KOMBAJN DO BURAKÓW STOLL V-202, 1995 r., ciągany, 2-rzędowy, możł. transportu - 30.000 zł. Duszniki Zdrój, tel. 074/869-01-46

KOMBAJN DO GROSZKU FMC, zielonego wraz z kosiarką - 14.900 zł. Miejska Górka, powiat rawicki, tel. 0603/13-95-31

KOMBAJN DO MARCHWI, prod. niemieckiej, po remoncie kapitalnym - 15.000 zł. Strzelce, powiat świdnicki, tel. 0694/49-86-18

KOMBAJN DO ZIEMNIAKÓW ANNA, garażowany, stan dobry - 8.000 zł. Oleśnica, tel. 0509/17-20-47

KOMBAJN DO ZIEMNIAKÓW ANNA, 1-rzędowy, I właściciel - 11.700 zł. Bierutów, tel. 071/398-90-34

KOMBAJN DO ZIEMNIAKÓW ANNA, 1988 r., 1-rzędowy, garażowany, I właściciel, stan b. dobry - 8.300 zł. Żmigród, powiat trzebnicki, tel. 071/385-55-71, 0607/40-13-24

KOMBAJN DO ZIEMNIAKÓW BOLKO, 1994 r., niebieski, stan idealny - 11.500 zł. Poświętno, tel. 065/549-85-60, 0601/64-41-47

KOMBAJN DO ZIEMNIAKÓW FORTSCHRITT 688, 1990 r., nowy - 9.000 zł. Bielawa, tel. 074/833-00-64

KOMBAJN DO ZIEMNIAKÓW GRIMME, stan b. dobry, prod. niemieckiej - 5.000 zł oraz kolczatka o szer. roboczej 1.8 m, nieużywana - 800 zł. Jawor, tel. 076/873-85-04

KOMBAJN DO ZIEMNIAKÓW GRIMME, prod. niemieckiej, garażowany, stan dobry - 4.100 zł. Żmigród, tel. 071/389-05-87, 0880/59-19-62

KOMBAJN DO ZIEMNIAKÓW HAGEDORN, 1980 r., stan b. dobry - 4.500 zł. Legnica, tel. 0691/91-76-24

KOMBAJN DO ZIEMNIAKÓW HASSIA, stan b. dobry - 4.500 zł. Oleszna, tel. 071/393-71-65

KOMBAJN ZBOŻOWY BAUZ TYTAN, 6-cyl., Perkins, heder 3.3 m, sieczkarnia słomy, sterowanie hydrauliczne, motowidła, rura do wywrotu, techn. sprawny - 9.000 zł. Cybinka, tel. 068/391-26-99, 0506/05-06-25

KOMBAJN ZBOŻOWY BIZON Z-020, zaczepiany do ciągnika, stan b. dobry - 3.800 zł. Głogówek, tel. 077/437-18-16

KOMBAJN ZBOŻOWY BIZON Z-056 - 13.000 zł. Bolesławiec, tel. 075/736-98-10, 0603/36-53-57

KOMBAJN ZBOŻOWY BIZON Z-056, kabina, balonowe koła, po wymianie podwozia, roczne akumulatory - 23.000 zł. Ziębice, tel. 074/819-49-06

KOMBAJN ZBOŻOWY BIZON Z-056, 1980 r., nowa kabina i stół do rzepaku, sieczkarnia słomy, szerokie opony, przystawka do kukurydzy z docinaczem, garażowany, stan dobry - 37.000 zł. Kopice, tel. 077/415-13-09

KOMBAJN ZBOŻOWY BIZON Z-056, 1981 r., po wymianie łożysk i pasów, nowy podsiewacz i obudowa wentylatora, nowa kosa, w ciągłej eksploatacji - 17.500 zł. Wiązów, powiat strzeliński, tel. 0603/66-83-14

KOMBAJN ZBOŻOWY BIZON Z-056, 1988 r., żółty, bez kabiny, stan b. dobry. Wołów, tel. 071/389-52-67 do godz. 9 lub po 18

KOMBAJN ZBOŻOWY BIZON Z-056, 1989 r. - 48.000 zł. Bolesławiec, tel. 075/736-11-48, 0601/49-04-06

KOMBAJN ZBOŻOWY BIZON Z-056, 1990 r., I właściciel, komfortowa kabina, stan b. dobry - 57.000 zł. Wrocław, tel. 0888/55-72-19

KOMBAJN ZBOŻOWY BIZON BS 5110, 2004 r., niebieski, pełne wyposażenie, klimatyzacja - 320.000 zł. Głogówek, powiat prudnicki, tel. 0600/12-84-74

KOMBAJN ZBOŻOWY BIZON GIGANT Z-083, 1987 r., garażowany, szarpacz słomy, części - 38.000 zł. Koźminiec, powiat pleszewski, tel. 062/741-45-88, 0600/50-08-33

KOMBAJN ZBOŻOWY BIZON REKORD ZO-58, 1986 r., kabina, sieczkarnia, stół do rzepaku, 2 lata po remoncie silnika, garażowany, stan b. dobry - 37.500 zł. Jawor, tel. 076/872-85-69

KOMBAJN ZBOŻOWY BIZON REKORD, 1988 r., szarpacz słomy, kabina, stan dobry - 40.000 zł. Tel. 0605/58-01-98

KOMBAJN ZBOŻOWY BIZON REKORD, 1991 r., z sieczkarnią, przystawka do kukurydzy - 58.000 zł. Skarszew k. Kalisza, tel. 062/761-42-24

KOMBAJN ZBOŻOWY BIZON REKORD Z-058, 1993 r., przebieg 1800 mtg, sieczkarnia, stan b. dobry - 64.000 zł. Leszno, tel. 0693/14-37-57

KOMBAJN ZBOŻOWY BIZON REKORD Z-058, 1996/97 r., niebieski, stół do rzepaku, stan idealny - 100.000 zł. Wołczyn, tel. 077/414-13-86

KOMBAJN ZBOŻOWY BIZON REKORD, 1996/97 r., stan idealny, stół do rzepaku, przystawka 4-rzędowa do kukurydzy. Geringhoff Rotadisc - 145.000 zł. Wołczyn, tel. 077/414-13-86

KOMBAJN ZBOŻOWY BIZON SUPER Z-056, 1985 r., kabina, sieczkarnia + 4-rzędowa przystawka do kukurydzy, stan dobry - 42.000 zł. Kietrz, tel. 077/485-50-45

KOMBAJN ZBOŻOWY BIZON SUPER, 1986 r., szarpacz słomy, kabina, stan dobry - 30.000 zł. Tel. 0605/58-01-98

KOMBAJN ZBOŻOWY CASE 1460, heder 4.3 m, sieczkarnia do słomy, przystawka do kukurydzy Geringhoff 4-rzędowa, wózek transportowy, stan b. dobry - 75.000 zł. Tel. 0888/19-91-99

KOMBAJN ZBOŻOWY CASE 2388, 1998 r., szarpacz słomy, klimatyzacja, wózek, przebieg 1.600 mtg - 380.000 zł. Duszniki Zdrój, tel. 074/869-01-46

KOMBAJN ZBOŻOWY CLAAS COLUMBUS, 1972 r., silnik Perkins, stan b. dobry - 5.500 zł. Szklarka Przygodzicka, powiat ostrzeszowski, tel. 062/730-77-92

KOMBAJN ZBOŻOWY CLAAS COMPACT, 1986 r., szer. robocza 2.50 m, garażowany, stan b. dobry - 15.000 zł. Kozowo, powiat wołowski, tel. 071/389-85-69

KOMBAJN ZBOŻOWY CLAAS CORSAR, z siekaczem słomy - 15.000 zł. Nowogrodziec, tel. 075/731-63-14, 0607/09-05-72

KOMBAJN ZBOŻOWY CLAAS COSMOS, 1973 r., diesel, z sieczkarnią, szer. 2.2 m - 11.000 zł. Oleszna, tel. 071/393-71-65

KOMBAJN ZBOŻOWY CLAAS DOMINATOR 85, 1979 r., kabina, sieczkarnia, stół do rzepaku - 38.000 zł. Biała, tel. 077/436-77-32

KOMBAJN ZBOŻOWY CLAAS DOMINATOR 106, 1985 r., hydrostatyk, przystawka do rzepaku, kabina, szerokość robocza 4.5 m, hydrauliczny wysyp, sieczkarnia, wózek, stan bardzo dobry, zbiornik 5 ton, silnik Mercedes - 85.000 zł. Złotoryja, tel. 0506/03-34-41

KOMBAJN ZBOŻOWY CLAAS DOMINATOR 98, 1986 r., 160 KM, sieczkarnia, przystawka do rzepaku, heder szer. 4.5 m, pomiar strat, stan techn. b. dobry, do sprowadzenia z Niemiec - 27.900 EUR. Lubań, tel. 075/722-19-29

KOMBAJN ZBOŻOWY CLAAS DOMINATOR 108, 1993 r. - 120.000 zł. Ząbkowice Śląskie, tel. 074/815-91-77

KOMBAJN ZBOŻOWY CLAAS EUROPA, szer. 2.20 m, silnik Perkins, prasa do słomy oraz rozdrabniacz - 8.000 zł. Grabów nad Prosną, tel. 062/730-54-22

KOMBAJN ZBOŻOWY CLAAS EUROPA, 1975 r., silnik Deutz, szer. robocza 2.2 m, garażowany, mało używany, z sieczkarnią - 16.000 zł. Głogów, tel. 076/831-20-43

KOMBAJN ZBOŻOWY CLAAS LEXION 480, 1996 r., 360 KM, szarpacz słomy, klimatyzacja, komputer, przebieg 2.500 mtg - 450.000 zł. Duszniki Zdrój, tel. 074/869-01-46

KOMBAJN ZBOŻOWY CLAAS LEXION 480, 1998 r., heder 7.5 m, szarpacz słomy, komputer, 360 KM, przebieg 1.800 mtg, stół do rzepaku, przyczepa - 500.000 zł. Duszniki Zdrój, tel. 074/869-01-46

KOMBAJN ZBOŻOWY CLAAS MEGA 208, 218. Wrocław, tel. 0603/48-13-09

KOMBAJN ZBOŻOWY CLAAS MEGA 218, 1996 r., heder 5.10 m, stan b. dobry - 1.400.000 CZK. Ścinawka Dolna, powiat kłodzki, tel. 074/871-54-99

KOMBAJN ZBOŻOWY CLAAS MERCATOR, 1984 r., silnik Perkins, z sieczkarnią, szer. robocza 2.85 cm, stan b. dobry - 19.000 zł. Borek Strzeliński, tel. 071/393-40-86, 0601/38-52-04

KOMBAJN ZBOŻOWY FORTSCHRITT E-527 MDW, silnik Volvo, 280 M, stan b. dobry - 800.000 CZK. Ścinawka Dolna, powiat kłodzki, tel. 074/871-54-99

KOMBAJN ZBOŻOWY FORTSCHRITT E-514, zielony, kabina z nawiewami, czujniki straty ziarna, heder 4.20 m, stan opon dobry, silnik w stanie b. dobrym - 23.900 zł. Głogów, tel. 0504/66-04-26

KOMBAJN ZBOŻOWY FORTSCHRITT E-512, 1976 r., stan dobry, w ciągłej eksploatacji - 9.500 zł. Międzylesie, powiat kłodzki, tel. 074/813-21-54

KOMBAJN ZBOŻOWY FORTSCHRITT E-512, 1980 r., techn. sprawny, heder 4.20 m. Duszniki Zdrój, tel. 074/869-01-46

KOMBAJN ZBOŻOWY FORTSCHRITT E-512, 1980 r. - 10.500 zł. Pustków Wilczkowski, gm. Kobierzyce, tel. 071/311-82-41

KOMBAJN ZBOŻOWY FORTSCHRITT E-512, 1984 r., nowa sieczkarnia, stan dobry - 17.500 zł. Jaźwina, tel. 071/393-81-63, 0605/25-27-10

KOMBAJN ZBOŻOWY FORTSCHRITT E-516, 1985 r., heder 5.6 m, stół do rzepaku, sieczkarnia od Claasa, stan b. dobry - 22.000 zł. Kąty Wrocławskie, tel. 0509/30-73-42

KOMBAJN ZBOŻOWY FORTSCHRITT E-516B, 1986 r., uszkodzony silnik, stan dobry - 16.000 zł. Tel. 0888/19-91-99

KOMBAJN ZBOŻOWY FORTSCHRITT E-516B, 1986 r., stan b. dobry - 24.000 zł. Tel. 0888/19-91-99

KOMBAJN ZBOŻOWY FORTSCHRITT E-516B, 1986 r., przygotowany do żniw, heder 6.70 m, serwisowany - 26.000 zł. Duszniki Zdrój, tel. 074/869-01-46

KOMBAJN ZBOŻOWY FORTSCHRITT E-514, 1987 r., szarpacz słomy, heder 4.20 m, techn. sprawny - 24.000 zł. Duszniki Zdrój, tel. 074/869-01-46

KOMBAJN ZBOŻOWY FORTSCHRITT E-517 MDW, 1988 r., stan b. dobry, z sieczkarnią Claas - 34.500 zł. Ścinawka Dolna, powiat kłodzki, tel. 074/871-54-99

KOMBAJN ZBOŻOWY FORTSCHRITT E-514, 1988/9 r., + przystawka do kukurydzy - 36.500 zł. Strzelin, tel. 0604/86-81-97

KOMBAJN ZBOŻOWY FORTSCHRITT E-514, 1989 r., + drugi heder, stan b. dobry - 250.000 CZK. Ścinawka Dolna, powiat kłodzki, tel. 074/871-54-99

KOMBAJN ZBOŻOWY FORTSCHRITT E-512, 1990 r., stan idealny, garażowany, zadbany, wiele nowych części zamiennych - 19.000 zł. Folwark, tel. 077/457-41-98, 0603/82-04-24

KOMBAJN ZBOŻOWY FORTSCHRITT E-524 MDW, 1991 r., szarpacz słomy, heder 4.80 m - 55.000 zł. Duszniki Zdrój, tel. 074/869-01-46

KOMBAJN ZBOŻOWY FORTSCHRITT E-527 MDW, 1996 r., silnik Volvo, 280 KM, stan b. dobry - 900.000 CZK. Ścinawka Dolna, powiat kłodzki, tel. 074/871-54-99

KOMBAJN ZBOŻOWY FORTSCHRITT E-527 MDW, 1997 r., silnik Volvo, heder 6 m, klimatyzacja, komputer - 160.000 zł. Duszniki Zdrój, tel. 074/869-01-46

KOMBAJN ZBOŻOWY JOHN DEERE 950, heder 3 m, sieczkarnia, stan b. dobry, w kraju od 2 lat - 26.000 zł. Dębowa Łąka, powiat wschowski, tel. 0509/26-28-77

KOMBAJN ZBOŻOWY JOHN DEERE 1188S II H4, 1991 r., 210 KM, heder 5.5 m, klimatyzacja, zadbany, szarpacz słomy - 99.000 zł. Trzebnica, tel. 071/387-09-72, 0504/23-00-90

KOMBAJN ZBOŻOWY MASSEY-FERGUSON 487, 1980 r., silnik Perkins, kosa 3 m, stan b. dobry - 13.500 zł. Kalisz, tel. 062/768-02-88

KOMBAJN ZBOŻOWY MASSEY-FERGUSON 38, 1996 r., klimatyzacja, heder 6.15 m, szarpacz słomy - 140.000 zł. Duszniki Zdrój, tel. 074/869-01-46

KOMBAJN ZBOŻOWY MASSEY-FERGUSON 40RS, 1997 r., szarpacz słomy, heder 4.20 m, nowy model, stan idealny - 200.000 zł. Duszniki Zdrój, tel. 074/869-01-46

KOMBAJNY DO ZIEMNIAKÓW : Grimme, Hassia, Epple, ceny 5.000-6.500 zł. Nowogrodziec, tel. 075/731-63-14, 0607/09-05-72

KOMBAJNY DO ZIEMNIAKÓW ANNA : 1-rzędowy, stan dobry - 11.000 zł, 2-rzędowy, rozstaw rzędów 67-75 cm - 11.000 zł. Tel. 0605/58-01-98, 0604/29-45-01

KOMBAJNY ZBOŻOWE FORTSCHRITT : E-512, 1984 r. - 16.000 zł, E-514, 1984 r. - 18.500 zł, E-514 MDW, 1989 r., 1991 r., stan b. dobry, przebieg 600 mtg - 36.000 zł. Trzebnica, tel. 071/387-09-72, 0504/23-00-90

KOPACZKA DO ZIEMNIAKÓW - 300 zł. Wołów, tel. 0698/67-58-03

KOPACZKA DO ZIEMNIAKÓW elewatorowa, 1985 r., stan dobry - 2.300 zł. Przylesie, tel. 077/412-36-44

KOSIARKA POKOSOWA FORTSCHRITT E-303, 1989 r., stan b. dobry, mało używana + 2 przystawki - 10.000 zł. Rawicz, tel. 0600/57-01-69

KOSIARKA ROTACYJNA, prod. czeskiej, do poboczy - 1.400 zł. Legnica, tel. 0661/11-41-67

KOSIARKA ROTACYJNA, techn. sprawna - 1.400 zł. Ostrów Wlkp. Tel. 062/733-88-98

KOSIARKA ROTACYJNA - 1.500 zł. Grodziec, tel. 076/877-35-08

KOSIARKA ROTACYJNA, zaczepiana do ciągnika, stan idealny - 3.200 zł. Legnica, tel. 0607/36-92-25

KOSIARKA ROTACYJNA, prod. niemieckiej - 3.200 zł. Lubań, tel. 0503/03-80-84

KULTYWATOR, szer. robocza 2.40 m - 350 zł. Włosień, gm. Platerówka, powiat lubański, tel. 0507/21-15-75

KULTYWATOR - 600 zł. Brzeg Dolny, tel. 071/319-93-32, 0889/32-13-28

KULTYWATOR, szerokość robocza 2.20 m, mało używany, stan b. dobry - 1.200 zł. Folwark, tel. 077/457-41-98, 0603/82-04-24

KULTYWATOR, z bronami, szer. robocza 3 m - 1.500 zł. Żduny, powiat krotoszyński, tel. 0691/32-72-23

KULTYWATORY, 2 szt. - 1.600 zł. Bolków, tel. 075/741-31-75

KUPIĘ AGREGAT UPRAWOWO-SIEWNY KUTNO, szer. 3 m, z hydropakiem lub sam agregat. Chojęcin, gm. Bralin, tel. 0609/83-73-22

KUPIĘ BRONĘ TALERZOWĄ, do ciągnika, o mocy 100 KM. Strzelin, tel. 0607/69-36-65

KUPIĘ CIĄGNIK : Ursus, Massey-Ferguson i inne. Długopole Górne, powiat kłodzki, tel. 0601/16-14-59

KUPIĘ CIĄGNIK, Ursus C-385, Zetor 8011. Dzierżoniów, tel. 0601/77-21-32

KUPIĘ CIĄGNIK, 12145, 12245, ok. 1990 r. Gołaszyn, powiat rawicki, tel. 0880/77-49-19

KUPIĘ CIĄGNIK, o mocy silnika od 160 do 200 KM. Opole, tel. 0601/22-11-51

KUPIĘ CIĄGNIK, Ursus C-360 lub Zetor 5211. Sokołów, tel. 0888/16-97-52

KUPIĘ CIĄGNIK, Ursus, Zetor, 1990 r. prod., 120 KM, w stanie b. dobrym. Szprotawa, tel. 068/376-82-82, 0609/58-12-82

KUPIĘ CIĄGNIK BIAŁORUŚ MTZ, 4x4. Tel. 0609/14-66-27

**KUPIĘ C

- **MASZYNY ROLNICZE : kombajny, ciągniki, rozsiewacz do wapna, wóz paszowy, prasa wielogabarytowa, sieczkarnie polowe, brona wirująca, urządzenia do uprawy i przechowywania ziemniaków. Tel. 0509/64-15-21 W02002285**
- **MASZYNY ROLNICZE : podnośniki kubełkowe, przenośniki łańcuchowe, wialnie, czyszczalnie, suszarnie, kompletne wyposażenie magazynów zbożowych, mieszalni pasz oraz młynów. Krzepice k. Strzelina, tel. 071/392-35-76, 0608/17-71-37 W01008645**
- **MASZYNY ROLNICZE : kombajny zbożowe: Fortschritt E-512, E-514, E-517, ciągniki: Zetor 1992-1997 r., Massey-Ferguson, Case z ładowaczem, Fiat New Holand 1999 r., Steyr Fortschritt ZT 1988-1990 r., MTZ, Fastrack JCB, Unimog Mercedes, siewniki do kukurydzy, Herrau, 8-rzędowy i wiele innych, www.szydlowski.republika.pl. Raciborowice Górne, tel. 076/818-95-80 W84050025**
- **MASZYNY ROLNICZE : Liaz ST180 + pług 5-skibowy, z kolczatką - 16.500 zł, kombajn zbożowy Fortshritt E-512 - od 8.900 zł, kombajn zbożowy Fortshritt E-514, 1986 r. - 18.800 zł, prasa rolująca Sipma Z-279, 2000 r. - 27.900 zł. Przyjmujemy maszyny w komis lub na zamianę. Siekierczyn, tel. 075/724-44-03, 0603/64-04-37 W01010025**

MASZYNY ROLNICZE : ładowacz Tur, mocowany do tylnej części ciągnika - 700 zł, kultywator - 750 zł, przetrząsarka-zgrabiarka, 7-gwiazdowa - 1 400 zł. Bolesławiec, tel. 075/644-92-35, 0506/52-85-35

MASZYNY ROLNICZE : wycinarki do kiszonek, mieszalniki + śrutownik, dmuchawy ssąco-tłoczące, siewniki do zboża od 2.5 m do 3.0 m, agregat uprawowy Rotoliler 3 m, ceny od 1.800 zł. Chlewo k. Grabowa nad Prosną, tel. 062/730-59-81, 0503/42-33-92

MASZYNY ROLNICZE : śrutownik Bąk, bardzo dużej wydajności, nowe noże, silnik 11 kW - 900 zł, pług 3-skibowy, ramowy, do remontu, brak odkładnic i lemieszy - 150 zł. Głogów, tel. 076/831-56-75

MASZYNY ROLNICZE : sieczkarnie do kukurydzy 1-rzędowe, prod. niemieckiej, od 1.300 do 3.200 zł, siewnik zbożowy Amazone D7, szer. 2,5 m, sprowadzony - 2.700 zł, siewnik do kukurydzy, pneumatyczny, 4-rzędowy - 2.500 zł oraz mechaniczny - 2.900 zł, rozsiewacze do nawozu. Głuchołazy, tel. 0661/42-61-11

MASZYNY ROLNICZE : sieczkarnie do kukurydzy 1- i 2-rzędowe, rozsiewacz nawozów, poj. 800 l, dmuchawa do zboża, 2.2 kW, myjka ciśnieniowa WAP z podgrzewaczem wody i dozownikami płynów - od 1 100 zł. Gostyń, tel. 0697/71-33-22, 0501/12-67-56

MASZYNY ROLNICZE : sieczkarnie do kukurydzy, 1- i 2-rzędowe, rozsiewacz nawozów 2-talerzowy, poj. 800 l, dmuchawa do zboża, 2.2 kW - od 1 100 zł. Gostyń, tel. 0501/12-67-56, 0697/71-33-22

MASZYNY ROLNICZE : siewniki zbożowe Amazone 3 m, 2.5 m, agregaty uprawowe, brona aktywna Amazone 3 m, rozsiewacze nawozów, pługi obrotowe 3- i 4- skibowe, wycinarki do kiszonek, glebogryzarka, śrutowniki, mieszalniki, dmuchawy do zboża, beczkowozy 3000 l, ceny od 1.300 zł. Kaliszkowice Kaliskie, tel. 062/731-08-58 wieczorem, 0608/83-18-71

MASZYNY ROLNICZE : pługi 2- i 3-skibowe, kultywator, brony 3- i 5-rzędowe, rozsiewacz nawozów Kos, sadzarka do ziemniaków, śrutownik Bąk, rozdrabniacz do paszy i buraków - od 100 zł. Kępno, tel. 062/784-75-18

MASZYNY ROLNICZE : wyorywacze buraków, 4 szt. - 100 zł, kosiarka konna - 320 zł. Kitlin, powiat dzierżoniowski, tel. 074/837-87-14

MASZYNY ROLNICZE : kombajn zbożowy Fortschritt E-514, 1987 r. + sieczkarnia - 26.000 zł, bez sieczkarni - 24.000 zł, sieczkarnia, stół do rzepaku - 28.000 zł. Kostomłoty, tel. 071/317-02-23, 0509/46-09-72

MASZYNY ROLNICZE : siewnik do buraków Gamma 6, stan idealny + części - 2.500 zł, opielacz, 6-rzędowy, mało używany, kompletny - 1.000 zł. Kostomłoty, powiat średzki, tel. 071/317-01-57, 0605/24-57-94

MASZYNY ROLNICZE : kombajn zbożowy Class Mercator, heder 3.60 m, kombajn ziemniaczany Grimme, prasą do słomy wysokiego zgniotu, aparaty od prasy polskiej, siewnik do buraków Gamme, wał Kambela (ciężki) szer. 1.60 m, od 1.200 zł. Koźminek k. Kalisza, tel. 062/763-74-72, 0602/25-12-07

MASZYNY ROLNICZE : różne maszyny rolnicze, ciągniki C-360, U-912, U-914, przyczepy, pługi, rozrzutniki i inne - 600, 5.000 zł, możliwość zamian. Kromolice, powiat gostyński, tel. 065/573-58-11, 065/573-44-42

MASZYNY ROLNICZE - zestaw nabudowany: brona aktywna + siewnik RPD 301, szer. robocza 3 m, ścieżki, znaczniki - 22.000 zł. Naratów, powiat górowski, tel. 065/543-55-66

MASZYNY ROLNICZE : sieczkarnia do kukurydzy - 1.700 zł, sieczkarnie 2-rzędowe - od 4.500 zł, gruber, szer. robocza 2.5-3 m - 3.500 zł, agregat uprawowy, szer. robocza 2.8 m - 1.600 zł, siewnik zbożowy, szer. robocza 2.5 m - 2.300 zł, pług 3-skibowy, obrotowy - 1.900 zł siewnik do kukurydzy - 3.900 zł. Nysa, tel. 077/433-25-79, 077/431-22-21

MASZYNY ROLNICZE : opryskiwacz Pilmet, poj. 400 l - 1.000 zł, sadzarka do ziemniaków, prod. czeskiej - 600 zł. Oborniki Śląskie, tel. 071/310-16-70

MASZYNY ROLNICZE : sortownik do ziemniaków prod. czeskiej, prasa do słomy (wysokiego zgniotu), prod. niemieckiej, od 3.000 zł. Ostrów Wlkp. Tel. 0695/73-40-93

MASZYNY ROLNICZE : ciągnik rolniczy Zetor oraz leśny i ogrodniczy, 4 szt., z silnikami o poj. 2.1 D, 2.3 D i 2.5 D, po remoncie, na dotarciu, możliwość transportu na terenie całego kraju, rękojmia - 4.400 zł, 5.700 zł, 6.900 zł i 10.800 zł. Paczków, powiat nyski, tel. 0603/36-63-27

MASZYNY ROLNICZE : agregat uprawowo-siewny szer. 3 m, techn. sprawny - 5.000 zł, pług podorywkowy, 9-skibowy, B-202, cena 3.000 zł. Rudna Mała, powiat górowski, tel. 0603/96-81-91

MASZYNY ROLNICZE : opryskiwacz, 400 l - 800 zł, przyczepa rolnicza do remontu, bez burt - 750 zł, przyczepa rozrzutnika - 950 zł. Stary Wielisław, powiat kłodzki, tel. 074/868-27-50 po godz. 20

MASZYNY ROLNICZE : buraczarka - 300 i 200 zł. Stoszowice, powiat ząbkowicki, tel. 074/818-11-39

MASZYNY ROLNICZE : agregat ściernikowy Gruber, 11 łap, 220 cm - 2.200 zł, walek strunowy pojedynczy, do kultywatora o szer. roboczej 3 m - 350 zł, przysłony do młocarni kombajnu Bizon - 200 zł, przyczepa 1-osiowa, rozsuwana, do przewozu drewna i stali - 1.100 zł. Wiązów, powiat strzeliński, tel. 071/394-25-08, 0602/27-05-97

MASZYNY ROLNICZE : kombajn do marchwi, prod. niemieckiej - 8.500 zł, obcinacz do marchwi - 3.000 zł, kombajn do ziemniaków Anna - 4.500 zł, ścinacz zielonek Orkan - 1.700 zł. Wijewo, powiat leszczyński, tel. 0605/51-51-11

MASZYNY ROLNICZE : śrutowniki walcowe dł. 800 mm, żeliwne, 2 szt. - 2.000 zł/szt., wialnia kaszkowa, 2-komorowa - 2.000 zł, przekaźnik napędu - 150 zł/m. b. Wińsko, tel. 071/389-81-44

MASZYNY ROLNICZE : pług Rabewerk, obrotowy, 4-skibowy, zabezpieczenia przed kamieniami - 4.000 zł, pług podorywkowy, 5-skibowy - 800 zł. Wodziczna, gm. Trzcinica, powiat kępiński, tel. 062/781-55-31

MASZYNY ROLNICZE : ciągnik Zetor 8011, 1981 r., zarejestrowany - 14.000 zł, prasa do słomy Claas Dominator - 5.000 zł. Zaborów, tel. 076/843-59-17

MASZYNY ROLNICZE : przyczepa samozbierająca, T-010 - 3.000 zł, zwijarka do słomy, Z-230 - 5.500 zł, zgrabiarka do siana - 1.000 zł, Liaz, 180 KM + pług 8-skibowy, B-200 - 1.400 zł. Zgorzelec, tel. 0609/06-64-92

MASZYNY ROLNICZE : kombajn do zbioru grochu, rok prod. 1990 - 15.000, maszyna do zbioru ogórków nasiennych - 3.000 zł. Ziębice, tel. 074/819-32-46 wieczorem

MASZYNY ROLNICZE : rozsiewacze nawozów: Amazone, 2-talerzowy - 1.500 zł i N-044 - 750 zł; pług 4-skibowy Grudziądz - 1.500 zł, rozsiewacz lejowy - 550 zł, obsypnik do ziemniaków - 500 zł. Bolesławiec, tel. 062/783-61-57

MASZYNY ROLNICZE : agregat uprawowy, szer. robocza 2.2 m, z pojedynczym walkiem, do Ursusa C-330 - 1.000 zł, brony, 3- i 4-polowe - 500 zł/szt., rozsiewacz wapna, ład. 1.5 t - 1.300 zł, pług 2-skibowy - 700 zł, kopaczka do ziemniaków, 1-rzędowa - 650 zł, kultywator - 500 zł. Nowogrodziec, tel. 075/736-76-40, 0609/81-46-82

MASZYNY ROLNICZE : pług 2-skibowy Grudziądz - 500 zł, opryskiwacz Pilmet, poj. 400 l - 800 zł, obsypnik do ziemniaków, 3-rzędowy - 350 zł, śrutownik bijakowy 11 kW - 700 zł. Długołęka, tel. 071/398-78-87

MASZYNY ROLNICZE : rozsiewacze nawozów Amazone, siewniki zbożowe Amazone, agregaty Gruber, żmijki, dmuchawy, pługi obrotowe, maszyny do siana i inne agregaty - 1.500 zł. Nowe Miasteczko, tel. 068/376-81-81, 0609/58-12-82

MASZYNY ROLNICZE : przyczepa samozbierająca Poettinger Top III, stan b. dobry - 8.000 zł, pług Krone, 3-skibowy, obrotowy, hydraulicznie obracany - 2.000 zł. Żary, tel. 0602/81-84-19, 068/470-51-28

MASZYNY ROLNICZE : siewnik zbożowy Mazur, szer. robocza 4 m, ciągany, hydraulicznie rozkładany - 1.600 zł, rozrzutnik obornika, 2-osiowy, stan b. dobry - 2.800 zł. Głogów, tel. 076/831-56-75

MASZYNY ROLNICZE : ciągnik Ursus C-355, z 1973 r., stan dobry - 7.700 zł, przyczepa samozbierająca Welger, z 1980 r. - 2.800 zł. Opole, tel. 0505/44-81-96

MASZYNY ROLNICZE : ciągnik, RS-09, rok prod. 1964, nowe opony, w ciągłej eksploatacji, pług, brony, kultywator, siewnik, obsypnik do ziemniaków - 5.500 zł. Szprotawa, tel. 068/376-50-78

- **MASZYNY ROLNICZE - NOWE POLSKICH FIRM : Samasz (kosiarki, zgrabiarki), Sipma (prasy zwijające, kostkujące, owijarki bel, rozsiewacze nawozów), Famarol (siewniki, agregaty, pługi). Sprzedaż ratalna. Części do kombajnów Fortshritt. Siekierczyn, tel. 075/724-44-03 W01010035**
- **MASZYNY ROLNICZE WSZYSTKICH PRODUCENTÓW POLSKICH, oraz używane z Niemiec na zamówienie. Ciągniki rolnicze marki Zetor, Ursus, Lamborghini, New Holland, deszczownie, dopłaty strukturalne z UE, przygotowanie wniosków. 55-140 Żmigród, przy obwodnicy w kier. na Poznań, ul. Parkowa 4a, tel. 071/385-40-48, 385-42-08 (fax) W01226674**

MIESZALNIK PASZY, suchej, z silnikiem, nieeksploatowany, poj. 500 kg - 5.000 zł. Klenica, powiat zielonogórski, tel. 0889/27-49-04

MIESZALNIK PASZY, 2001 r., zasyp 2 l, nieużywany, stan b. dobry - 3.200 zł. Izbicko, tel. 0607/33-92-02

MŁOCARNIA, sprawna - 2.100 zł. Wałbrzych, tel. 074/845-53-95

MŁOCARNIA FORTSCHRITT, specjalistyczna, do nasion, kwiatów i warzyw - 1.000 zł. Kobylin, powiat krotoszyński, tel. 0600/45-57-19

OBSYPNIK, do kopców - 1.500 zł. Żmigród, tel. 071/385-55-71, 0607/40-13-24

- **OPONY DO CIĄGNIKÓW, KOMBAJNÓW, oraz wszelkiego rodzaju maszyn rolniczych i budowlanych, 50% ceny nowych. Kąty Wrocławskie, tel. 0692/92-81-18, 0507/21-20-89 W01222414**

OPRYSKIWACZ, poj. 500 l, mało używany - 1.500 zł. Wilków Średzki, tel. 0501/34-31-29

OPRYSKIWACZ, pojemność 400 litrów, szerokość 12 m, stan b. dobry - 2.200 zł. Folwark, tel. 077/457-41-98, 0603/82-04-24

OPRYSKIWACZ, poj. 850 l, szer. rob. 12 m, prod. zachodniej, stan idealny, dodatkowo drugi na części - 3.600 zł. Dziwigórz, powiat średzki, tel. 0607/24-36-17

OPRYSKIWACZ, poj. 1200 l, na gwarancji 12 miesięcy, atest na 3 lat - 8.700 zł. Góra, tel. 065/543-41-36

OPRYSKIWACZ PILMET, poj. 400 l, stan dobry - 500 zł. Kąkolewo, tel. 061/444-95-73

OPRYSKIWACZ PILMET, szer. 12 m - 750 zł. Śmigiel, tel. 065/518-64-23

OPRYSKIWACZ PILMET, poj. 1000 l, szer. rob. 10 m, 2 pompy, stan dobry - 2.500 zł. Chromiec, powiat średzki, tel. 0692/46-39-05

OPRYSKIWACZ PILMET, poj. 1000 l, szer. robocza 12 m, zaczepiany, stan b. dobry - 3.900 zł. Biedrzychowice, tel. 077/437-17-13

OPRYSKIWACZ PILMET, poj. 2000 l - 4.000 zł. Kożuchów, powiat nowosolski, tel. 0606/95-66-25

OPRYSKIWACZ RAU, poj. 650 l - 3.200 zł. Pokój, powiat namysłowski, tel. 0505/41-57-14

- **OPRYSKIWACZE : 400, 500, 600, 800, 1000, 1200, 1500, 2000 l, gwarancja, atest, certyfikat UE, badania techn. ważne 3 lata, dostawa do klienta - sprzedaż ratalna, cena od 1.680 zł + VAT. Jelenin 14 k. Strzelina, tel. 071/393-32-47, 0609/65-53-68 W01201704**
- **OPRYSKIWACZE: 400, 500, 600, 800, 1000, 1200 l, 2000 l, 1500 l, badania techniczne 3 lata, atest, gwarancja, certyfikat EU, możliwość dostawy do klienta, cena od 1.680 zł + VAT - sprzedaż ratalna. Rogów Sobócki, gm. Sobótka, ul. Wrocławska 61, tel. 071/316-35-79 (fax), 0604/40-70-05 W01031954**

PAŁĄK DO SIANA, zielony, szer. robocza 4 m, rozkładany - 1.100 zł. Gołaszyn, powiat rawicki, tel. 0880/77-49-19

PŁUG, 5-skibowy, podorywkowy - 300 zł. Prudnik, tel. 0691/85-59-99

PŁUG, obrotowy, 3-skibowy, przystosowany do ciągnika Ursus C-330 - 300 zł. Wilków, powiat głogowski, tel. 074/851-93-56

PŁUG, 5-skibowy, podorywkowy - 500 zł. Korfantów, powiat nyski, tel. 0604/72-78-28

PŁUG, prod. ZSRR, 4-skibowy, stan dobry - 1.000 zł. Kiełczów, tel. 071/399-07-67

PŁUG, 3-skibowy, zawieszany do ciągnika, stan idealny, nowe odkładnie, płozy, lemiesze - 1.100 zł. Krotoszyn, tel. 0606/68-81-16

PŁUG, obrotowy, 2-skibowy - 1.400 zł. Namysłów, tel. 0505/41-57-14

PŁUG, 5-skibowy, z przedpłużkami, na wysokich korpusach - 1.500 zł. Brzeg, tel. 0602/66-01-74

PŁUG, 3-skibowy, hydraulicznie obracany - 3.800 zł. Siecieborowice, gm. Oława, tel. 071/313-10-67, 0608/77-86-47

PŁUG, do głębokiej orki, 6-skibowy, stan dobry - 5.000 zł. Tel. 0605/26-85-00

PŁUG, zawieszany, zabezpieczenia śrubowe, możliwość transportu na kole, masywna ciężka rama - 6.000 zł. Kłodzko, tel. 074/868-74-30, 0506/87-84-68

PŁUG U-128, 2001 r., prod. polskiej, 4-skibowy, wzmocniona rama, wysokie korpusy - 2.200 zł. Oborniki Śląskie, tel. 071/310-16-70

PŁUG ATLAS, 1990 r., Unia Grudziądz, 3-skibowy, hydrauliczne zabezpieczenia, stan b. dobry - 1.500 zł. Krobia, tel. 065/571-16-81, 0693/85-37-47

PŁUG FORTSCHRITT, 5-skibowy - 2.500 zł. Lewin Brzeski, tel. 077/412-84-91

PŁUG FORTSCHRITT B-201, 1990 r., hydrauliczny, stan b. dobry - 2.700 zł. Chromiec, powiat średzki, tel. 0692/46-39-05

PŁUG GASSNER, 4-skibowy + 5, obrotowy, zabezpieczenia przed kamieniami, techn. sprawny - 4.500 zł. Tel. 0888/19-91-99

PŁUG GASSNER, 4-skibowy, obrotowy, z przedłużkami, głęboszami i agregatem uprawowo-walującym - 7.200 zł. Świebodzin, tel. 068/381-21-88 wieczorem

PŁUG GRUDZIĄDZ, 4-skibowy, do głębokiej orki, stan dobry - 2.000 zł lub zamienię na siewnik zbożowy Poznaniak, w dobrym stanie. Strzelin, tel. 071/393-06-39

PŁUG GRUDZIĄDZ, 5-skibowy, podorywkowy, stan b. dobry, do ciągnika C-330, C-360 - 550 zł. Góra, tel. 065/543-35-43

PŁUG GRUDZIĄDZ, 3-skibowy, nowy typ, stan b. dobry - 600 zł. Oleśnica, tel. 071/314-96-26

PŁUG GRUDZIĄDZ, 3-skibowy - 650 zł. Jordanów Śląski, tel. 071/393-72-94, 0604/72-56-06

PŁUG GRUDZIĄDZ, 5-skibowy, podorywkowy - 650 zł. Uciechów, tel. 074/830-12-55, 0692/50-79-11, 0604/72-56-06

PŁUG GRUDZIĄDZ, 3-skibowy - 950 zł. Łąkociny, gm. Ostrów Wlkp. Tel. 062/734-20-76, 0609/62-09-17

PŁUG GRUDZIĄDZ, 7-skibowy, podorywkowy, stan idealny - 1.200 zł lub zamienię na przyczepę, może być do remontu. Ząbkowice Śląskie, tel. 074/815-82-27

PŁUG GRUDZIĄDZ, 4-skibowy, stan b. dobry z kołem podporowym, można zaczepić kolczatkę - 1.500 zł. Boreczek, tel. 071/796-16-45, 0606/57-74-70

PŁUG GRUDZIĄDZ, 3-skibowy, zabezpieczenia przed kamieniami - 1.500 zł. Ostrów Wlkp. Tel. 062/734-84-79

PŁUG GRUDZIĄDZ, 5-skibowy, stan b. dobry - 1.600 zł. Piława Dolna, tel. 0888/99-92-60

PŁUG GRUDZIĄDZ, 4-skibowy, stan b. dobry - 2.000 zł. Kiełczów, tel. 071/399-07-67

PŁUG KRONE, obrotowy - 6.500 zł. Szprotawa, tel. 068/376-83-29, 0691/13-27-85

PŁUG KRONE, obrotowy, 4-skibowy, zabezpieczenia resorowe, ścinacze do poplonu, oryg. odkładnie i lemiesze, koło transportowe gumowe, balonowe - 14.500 zł. Sulęcin, tel. 071/390-20-23, 0601/78-88-44

PŁUG KVERNELAND, 4-skibowy, obrotowy, zabezpieczenia ścinające, odkładnie oryg., ścinacze do poplonu, koło gumowe, ramię do walca, lemiesze 50 cm, waga ok. 800 kg - 12.000 zł. Sulęcin, tel. 071/390-20-23, 0601/78-88-44

PŁUG KVERNELAND, 1996 r., 4-skibowy, obrotowy, zabezpieczenia sprężynowe - 21.000 zł. Oława, tel. 0605/29-24-21

- **PŁUG LEMKEN OPAL 110, 4-skibowy, obrotowy - 12.500 zł, pług Vogel-Not, 4-skibowy, obrotowy - 12.600 zł, agregat uprawowy Maestro, szer. 4,5 m, składany hydraulicznie - 12.000 zł, młyn do kukurydzy na CCM z wywrotnicą - 3.500 zł pług Overum, 4-skibowy, obrotowy, hydrauliczny 19.000 zł. Podgaj 44, tel. 071/393-60-91, 0601/93-69-61 W02002805**

PŁUG PHX 5, zabezpieczenia hydrauliczne - 3.000 zł lub zamienię na zboże paszowe. Otmuchów, tel. 077/431-54-69, 0696/48-78-66

PŁUG PHX, 5-skibowy, zabezpieczenia przed kamieniami, stan b. dobry - 3.500 zł. Solniki Małe, powiat oleśnicki, tel. 0607/84-02-01

PŁUG RABEWERK, 3-skibowy, hydraulicznie obracany, - 2.900 zł. Łagiewniki, tel. 071/393-73-31, 0600/91-83-74

PŁUG RABEWERK, 3-skibowy, hydraulicznie obracany, ażurowe odkładnice, przedpuszki, możliwość podłączenia dodatkowych korpusów - 3.200 zł. Żużela, tel. 077/466-48-34

PŁUG RABEWERK ., 1996 r. 3-skibowy, obracany hydraulicznie, zabezpieczenia przed kamieniami kołkowe, dłuta, kombinacja 2+1, koło obrotowe, oryginalny lakier i podzespoły, nie wymaga wkładu finansowego, odbiór w Polsce, stan idealny - 1.300 EUR. Lwówek Śląski, tel. 075/782-36-31, 0608/87-87-35

PŁUG WIGART, 2 szt., 4-skibowe, hydraulicznie obracane - 7.900 zł/szt. Łagiewniki, tel. 071/393-73-31, 0600/91-83-74

PŁUGI : 2-skibowy - 400 zł, 4-skibowy - 1.100 zł, 5-skibowy - 1.900 zł, stan b. dobry. Brzeg Dolny, tel. 071/319-93-32, 0889/32-13-28

PŁUGI LEMKEN, 3-4-skibowe, obrotowe - 7.000 zł. Góra, tel. 0601/14-05-28

PODAJNIK DO PASZY, linowy, kompletny - 7.000 zł. Ratowice, tel. 071/318-91-05

PRASA DO SŁOMY - 2.000 zł. Koźmin Wlkp. Tel. 062/721-76-51, 0661/11-27-45

PRASA DO SŁOMY, 1980 r., prod. niemieckiej, wysoki zgniot, sprawna technicznie, stan b. dobry - 4.300 zł. Sobótka, gm. Ostrów Wlkp. Tel. 062/733-89-47, 0507/32-98-86

PRASA DO SŁOMY AROBALE, 1993 r., rolująca, walcowa, stałokomorowa, balot 120x120 cm, odpowiednik Claas Rollant 44, el. podajnik sznurka, stan idealny - 16.500 zł. Tel. 0604/96-05-43

PRASA DO SŁOMY CARRARO RP 1200, 1993 r., łańcuchowa, rolująca, stałokomorowa, balot 120x120 cm, stan b. dobry - 14.500 zł. Tel. 0609/74-99-60

PRASA DO SŁOMY CLAAS, kostkująca, techn. sprawna - 1.500 zł. Olszany, powiat świdnicki, tel. 0605/72-76-50

PRASA DO SŁOMY CLAAS ROLLANT 44, rolująca, 120 x 120, do sianokiszonek i słomy, stan b. dobry, sprowadzona z Niemiec - 19.000 zł. Zbiersk k. Kalisza, tel. 0602/62-63-21, 0608/40-04-87

PRASA DO SŁOMY FORTSCHRITT K-442, stan idealny - 3.600 zł. Złotoryja, tel. 0691/20-18-15, 0509/82-67-46

PRASA DO SŁOMY FORTSCHRITT E-453, 1984 r., stan dobry - 9.000 zł. Tel. 0692/63-17-59

PRASA DO SŁOMY FORTSCHRITT E-457, 1989 r., stan b. dobry - 13.000 zł. Tel. 0605/26-85-00

PRASA DO SŁOMY JOHN DEERE 550, rolująca - 15.000 zł. Krotoszyn, tel. 0695/28-25-78

PRASA DO SŁOMY KRONE 150, 1997 r., czerwono-biała, stan idealny, po remoncie kapitalnym w 2004 r. - 15.000 zł. Pilszcz, gm. Kietrz, powiat głubczycki, tel. 077/485-16-18

PRASA DO SŁOMY NEW HOLLAND - 5.500 zł. Lututów, powiat wieruszowski, tel. 0696/08-13-87, 0605/33-26-05

PRASA DO SŁOMY NEW HOLLAND 841, zmiennokomorowa, stan b. dobry - 12.000 zł. Pępowo, powiat gostyński, tel. 065/573-65-70

PRASA DO SŁOMY SIPMA Z-224/2, 1996 r., z drabinką, I właściciel, mało używana, stan idealny - 16.500 zł. Wieruszów, tel. 0695/62-17-47

PRASA DO SŁOMY WELGER PR 12, 1999 r., stan b. dobry - 23.000 zł. Lubań, tel. 0503/03-80-84

PRASA DO SŁOMY Z-224, stan dobry - 8.000 zł. Ostrów Wlkp. Tel. 0607/14-21-76

PRASA DO SŁOMY Z-224, kostkująca, z drabinkami - 10.200 zł. Grabów nad Prosną, tel. 062/739-95-73, 0660/68-53-41

PRASA DO SŁOMY Z-224, 1992 r., stan b. dobry - 13.500 zł. Doruchów, tel. 062/731-51-48

PRASA DO SŁOMY Z-224/1, 1988 r., I właściciel, stan idealny - 8.800 zł lub zamienię. Rudna Mała, tel. 065/543-91-49

PRASA DO SŁOMY Z-224/1, 1990 r., I właściciel, garażowana, stan idealny - 12.000 zł. Dębowa Łąka, powiat wschowski, tel. 0501/15-26-46

PRASA DO SŁOMY Z-230, rolująca - 5.500 zł. Jażwina, tel. 071/393-81-63, 0605/25-27-10

PRASA DO SŁOMY Z-230, 1985 r., rolująca, stan bardzo dobry - 5.500 zł. Kalisz, tel. 062/762-51-10, 0696/08-54-26

PRASY DO SŁOMY, rolujące: Claas Rollant 66, 1996 r., szeroki podbierak - 27.000 zł oraz Krone 10-16, 1999 r., siatka, szeroki podbierak, ze zmienną komorą, na łańcuchach - 29.000 zł lub zamienię. Poświętno, tel. 065/549-85-60, 0601/64-41-47

PRZETRZĄSARKA - ZGRABIARKA - 500 zł. Prudnik, tel. 0691/85-59-99

PRZETRZĄSARKA - ZGRABIARKA - 600 zł. Bolków, tel. 075/741-31-75

PRZETRZĄSARKA - ZGRABIARKA, prod. niemieckiej - 1.000 zł. Lubań, tel. 0503/03-80-84

PRZETRZĄSARKA - ZGRABIARKA, 7-gwiazdowa - 1.500 zł. Zduny, powiat krotoszyński, tel. 0691/32-72-23

PRZYCZEPA SAMOZBIERAJĄCA, mała, prod. jugosłowiańskiej - 2.500 zł. Lasowice, powiat nyski, tel. 0697/67-53-29

PRZYCZEPA SAMOZBIERAJĄCA, z nożami, prod. jugosłowiańskiej - 2.500 zł. Łąkociny, gm. Ostrów Wlkp. Tel. 062/734-20-76, 0609/62-09-17

PRZYCZEPA SAMOZBIERAJĄCA T-072 - 2.500 zł. Namysłów, tel. 0505/41-57-14

PRZYCZEPA SAMOZBIERAJĄCA T-050, stan b. dobry - 2.500 zł. Włosień, powiat lubański, tel. 075/722-16-64

PRZYCZEPA SAMOZBIERAJĄCA TANDEM - 2.700 zł. Opole, tel. 0604/69-57-63

PRZYCZEPA SAMOZBIERAJĄCA T-055, możliwość robienia sianokiszonki, stan b. dobry - 4.500 zł. Ścinawka Dolna, powiat kłodzki, tel. 074/871-54-99

PRZYCZEPA SAMOZBIERAJĄCA - 15.000 zł. Przecza, tel. 077/412-84-91

PRZYCZEPA SAMOZBIERAJĄCA CLAAS SPRINT 440, 30 noży, tandem, łamany dyszel, wyrzutniki, stan b. dobry - 18.000 zł. Zbiersk k. Kalisza, tel. 0608/40-04-87, 0602/62-63-21

PRZYCZEPA SAMOZBIERAJĄCA PRP1, 1992 r., kolor czerwony, prod. jugosłowiańskiej, stan b. dobry - 5.000 zł. Olbrachcice Wielkie, powiat ząbkowicki, tel. 0697/67-38-18

- **PRZYCZEPY NRD HW6011 MD, 1989 r., 2 szt., prod. niemieckiej, masa całkowita 9 t, wysokie burty, wywrotki, stan dobry, zarejestrowane. Wrocław, tel. 0601/42-10-93, 0607/47-62-30 W01010945**

PRZYSTAWKA DO KUKURYDZY, prod. węgierskiej - 8.000 zł. Kobierzyce, powiat wrocławski, tel. 0694/05-06-19

PRZYSTAWKA DO KUKURYDZY GERINGHOFF, 2 szt., w ciągłej eksploatacji, stan b. dobry - 25.000 zł/szt. Rychtal, powiat kępiński, tel. 0697/49-01-61

PRZYSTAWKA DO KUKURYDZY GERINGHOFF, 6-rzędowa, hydraulicznie składana, z docinaczem, nowe łańcuchy, stan b. dobry - 33.000 zł. Domaszowice, tel. 077/419-45-83, 0603/63-38-90

PRZYSTAWKA DO KUKURYDZY GERINGHOFF ROTADISC, 4-rzędowa, stan b. dobry - 45.000 zł. Wołczyn, tel. 077/414-13-86

PRZYSTAWKA DO KUKURYDZY PŁOCK, 1994 r., 4-rzędowa, z podajnikiem pochyłym i docinaczem łodyg, z osprzętem - 21.000 zł. Kopice, tel. 077/415-13-69, 0602/46-46-56

ROZRZUTNIK OBORNIKA, 2-osiowy, po remoncie. Leszno, tel. 0602/75-63-93

ROZRZUTNIK OBORNIKA - 500 zł. Wschowa, tel. 065/540-03-17

ROZRZUTNIK OBORNIKA, 2-osiowy, stan dobry - 1.900 zł. Dzierżoniów, tel. 074/831-39-48, 0601/77-21-32

ROZRZUTNIK OBORNIKA, 2-osiowy, do małych poprawek blacharskich - 2.000 zł. Głogów, tel. 076/831-77-13, 0692/33-26-67

ROZRZUTNIK OBORNIKA, szer rozsiewu 16 m, taśmowy, wciągany - 2.500 zł. Rychtal, tel. 0697/49-01-61

ROZRZUTNIK OBORNIKA, 2-osiowy - 2.800 zł. Przytocznica, powiat ostrzeszowski, tel. 0609/69-64-36

ROZRZUTNIK OBORNIKA, prod. niemieckiej, ład. 3.5 t - 2.950 zł. Sułmierzyce, gm. Krotoszyn, tel. 062/722-31-77

ROZRZUTNIK OBORNIKA, 1-osiowy, stan b. dobry - 3.000 zł. Strzyżowiec, powiat lwówecki, tel. 075/769-10-17

ROZRZUTNIK OBORNIKA, 2-osiowy, stan dobry - 3.000 zł. Złotoryja, tel. 076/878-12-97

ROZRZUTNIK OBORNIKA NO-35, ład. 3 t, taśma łańcuchowa, napęd hydrauliczny, stan dobry - 3.700 zł. Bolesławiec, tel. 075/644-92-38

ROZRZUTNIK OBORNIKA, z nadstawkami do zielonek - 7.000 zł. Zduny, powiat krotoszyński, tel. 0691/32-72-23

ROZRZUTNIK OBORNIKA N-228, 1988 r., ład. 4.5 t, koła balonowe, stan b. dobry - 6.500 zł. Śmigiel, powiat kościański, tel. 0888/58-39-35

ROZSIEWACZ NAWOZÓW KOS, stan b. dobry - 450 zł. Szczodrów, tel. 062/785-00-07

ROZSIEWACZ NAWOZÓW, lejek, ocynkowany, mało używany, stan b. dobry - 480 zł. Legnica, tel. 076/722-85-18

ROZSIEWACZ NAWOZÓW, typu „lejek" - 500 zł. Wlostowa, powiat nyski, tel. 077/431-97-53, 0604/08-71-27

ROZSIEWACZ NAWOZÓW, prod. niemieckiej, 2-talerzowy, ład. 800 kg, po remoncie, stan dobry - 1.800 zł. Lubań, tel. 0503/03-80-84

ROZSIEWACZ NAWOZÓW RCW-3, łańcuchowy, stan dobry - 2.000 zł. Kożuchów, powiat nowosolski, tel. 0606/95-66-25

ROZSIEWACZ NAWOZÓW RAUCH, 800 kg - 2.100 zł. Jasienie, powiat kluczborski, tel. 077/413-84-15, 0605/69-35-01

ROZSIEWACZ NAWOZÓW AMAZONE, oraz Zaf 402, 803, stan techniczny dobry - 2.100 zł. Sobiałkowo, powiat rawicki, tel. 065/547-52-23, 0606/48-41-30

ROZSIEWACZ NAWOZÓW AMAZONE - 2.500 zł. Przecza, tel. 077/412-84-91

ROZSIEWACZ NAWOZÓW RCW-3, po kapitalnym remoncie, przygotowany do pracy, stan b. dobry - 2.600 zł. Ostrów Wlkp. Tel. 062/734-21-74

ROZSIEWACZ NAWOZÓW RAUCH AERO, pneumatyczny, szer. 12 m, komputerowe sterowanie, stan b. dobry - 2.800 zł. Głogów, tel. 076/831-14-04, 0608/37-26-44

ROZSIEWACZ NAWOZÓW, hydrauliczny, 3.5 t, stan idealny - 5.000 zł. Tel. 0880/84-31-30

ROZSIEWACZ NAWOZÓW AMAZONE ZAU-1001, 2 szt. - 5.000 zł. Strzelin, tel. 0606/65-97-44

ROZSIEWACZ NAWOZÓW RPN-2 AGROMET BRZEG, lance dł. 18 m, hydraulicznie rozkładane, ład. 2 t, ciągany - 6.000 zł lub zamienię na zboże paszowe. Otmuchów, tel. 077/431-54-69, 0696/48-78-66

ROZSIEWACZ NAWOZÓW, Becker, prod. niemieckiej, 5-rzędowy, do nawozów sypkich i płynnych - 6.500 z

ZRYWACZ ŚCIERNISKA - 3.500 zł, możliwość transportu. Wroniawy, tel. 068/384-15-37, 0691/88-66-73

ŻMIJKA DO ZBOŻA, szer. 10 m - 2.000 zł. Legnica, tel. 0609/22-71-66

ŻMIJKA DO ZBOŻA, 12 metrowa - 2.000 zł. Lubań, tel. 0503/03-80-84

TELEFONY I AKCESORIA

AKCESORIA DO TELEFONÓW GSM NOKIA 3310, 8210, obudowy, 5 szt. Wrocław, tel. 0693/72-60-86

AKCESORIA DO TELEFONU GSM NOKIA, płyta CD, słuchawki, kabel USB, instrukcja, pudełko - 60 zł lub zamienię na aparat do Siemensa M55. Wrocław, tel. 0603/52-24-34

AKUMULATORY DO TELEFONÓW GSM : Alcatel 301, 311, Ericsson T10, T18, Motorola D520, D160, V2288, T180, Nokia 3110, 3210, 3310, 5110, 6210, Siemens C25, A35, C35 - 25 zł, możliwość dojazdu. Wrocław, tel. 0601/55-73-82

AKUMULATORY DO TELEFONÓW GSM : Alcatel 501, 511, Ericsson T28, Sony Ericsson T65, T68, T300, Motorola T192, V66, V51, V3690, Nokia 3310, 6210, 8210, 7650, 6510, Siemens C35, C45, S45, C55, SL45 - 35 zł, możliwość dojazdu. Wrocław, tel. 0502/21-24-32

CENTRALKA TELEFONICZNA, + antena dachowa, do telefonu stacjonarnego, bezprzewodowego - 390 zł. Góra, tel. 0501/40-83-37

CENTRALKA TELEFONICZNA PANASONIC, stan b. dobry - 800 zł. Wrocław, tel. 0600/97-18-69

KARTY POP, 2 szt., uzupełniające, kwota 50 zł - 40 zł. Świdnica, tel. 0508/82-60-30

„MULTI - KOM"
TELEFONY KOMÓRKOWE
SPRZEDAŻ - TELEFONY STACJONARNE
SKUP, SPRZEDAŻ - TAK TAK
ZAMIANA - SIMPLUS
USUWANIE BLOKAD - POP
AKCESORIA
OP033520
HALA TARGOWA I p., tel. 071/799-17-19, Wrocław, ul. Piaskowa 17, 0503 99 55 23

KUPIĘ PUDEŁKA DO TELEFONÓW GSM, Nokia, 10 szt. - do 5 zł/szt. Dzierżoniów, tel. 0508/99-62-65

KUPIĘ TELEFON GSM, w atrakcyjnej cenie. Wałbrzych, tel. 0604/28-23-92

KUPIĘ TELEFON GSM MOTOROLA, do 30 zł. Bierutów, powiat oleśnicki, tel. 0698/79-07-53

KUPIĘ TELEFON GSM NOKIA 3310. Wrocław, tel. 0697/15-19-56

KUPIĘ TELEFON GSM NOKIA 5110, kompletny, bez ładowarki, akumulatora, do 50 zł lub zamienię na kupon uzupełniający POP o wartości 50 zł. Świdnica, tel. 0508/82-60-30

KUPIĘ TELEFON GSM NOKIA 6100, kompletny - do 350 zł. Wrocław, tel. 0605/47-91-63

KUPIĘ TELEFON GSM NOKIA 6310I. Wrocław, tel. 0697/15-19-56

KUPIĘ TELEFON GSM SAMSUNG SGH E800, lub SGH E820, być bez wyposażenia. Karpacz, tel. 0601/57-48-87

KUPIĘ TELEFONY GSM : Siemens, Sony Ericsson, Nokia, Motorola, Samsung, Panasonic, Mitsubishi, Philips, NEC, Sharp, Alcatel, LG, Sagem, inne marki i modele, nowe i używane, sprowadzone z zagranicy, niekompletne, bez polskiego menu, z promocji, możliwa sprzedaż, zamiana dojazd. Oleśnica, tel. 0503/71-03-00

KUPIĘ TELEFONY GSM : Alcatel, Ericsson, Motorola, Nokia, Sony Ericsson, nowego i starego typu. Wrocław, tel. 0602/76-55-63

KUPIĘ TELEFONY GSM : Siemens CX65, Sony Ericsson T610, może być mocno uszkodzony. Wrocław, tel. 0696/22-99-00

KUPIĘ TELEFONY GSM, Motorola, NEC. Wrocław, tel. 0603/94-02-16

KUPIĘ TELEFONY GSM NEC, 228, 616 i inne. Wrocław, tel. 0603/94-02-16

ŁADOWARKA DO TELEFONU GSM SIEMENS, samochodowa - 25 zł lub zamienię na ładowarkę sieciową. Leszno, tel. 0695/69-72-36

TELEFAKS PANASONIC KX-FP363, nowy, sekretarka cyfrowa, na zwykły papier, podajnik, kolor biały, stan idealny - 450 zł. Wrocław, tel. 0602/27-60-97

KOMÓRKI OP032420
SPRZEDAŻ - SKUP - SERWIS
AKCESORIA, USUWANIE BLOKAD
WROCŁAW, UL. POMORSKA 55
TEL. 071/328-71-03
UL. DWORCOWA 9
TEL. 071/789-48-19

- **TELEFAKSY, już od 200 zł, faksodrukarki od 200 zł, drukarki od 100 zł, monitory od 100 zł, kserokopiarki od 400 zł, komputery od 200 zł. SKUP-SPRZEDAŻ-NAPRAWY: telefaksy, drukarki, telefony, komputery, monitory, kserokopiarki, skup i regeneracja głowic atramentowych i laserowych. ANBIELS, Wrocław, ul. Tęczowa 57, tel. 071/796-66-48, 071/342-70-41 wewn. 306, 0604/63-89-93 W80001565**

TELEFON, stacjonarny, wyświetlany czas rozmowy, blokada „0" na kluczyk, funkcja oczekiwania, zegarek - 50 zł. Wrocław, tel. 071/786-77-75, 0608/76-67-73

TELEFON BEZPRZEWODOWY UNIDEN, nowy, na gwarancji - 129 zł. Wrocław, tel. 0603/21-24-72

TELEFON BEZPRZEWODOWY SANYO, automatyczna sekretarka, stan b. dobry - 70 zł. Wrocław, tel. 0692/95-74-30

TELEFON BEZPRZEWODOWY PHILIPS ONIS, książka na 40 numerów, licznik czasu i kosztu rozmowy, funkcja SOS, redial, flash, możliwość podłączenia 6 słuchawek - 100 zł. Radwanice, powiat wrocławski, tel. 0506/68-05-36

TELEFON BEZPRZEWODOWY, ISDN Eurit 133, w pudełku, z bazą, ładowarka, stan b. dobry - 245 zł. Wrocław, tel. 0606/50-64-03 wieczorem

TELEFON THOMSON, z cyfrową sekretarką, pamięć na 10 numerów, redial, flash, głośnomówiący - 60 zł. Radwanice, powiat wrocławski, tel. 0506/68-05-36

TELEFON CENTERTEL NOKIA 540, techn. sprawny, ładowarka, instrukcja obsługi - 15 zł. Wrocław, tel. 0502/59-00-99

TELEFON GSM NEC E 616V, bez SIM locka, pudełko, dodatkowa bateria, kabel USB z oprogramowaniem, kolorowy, duży wyświetlacz, wbudowany aparat cyfrowy (x 2) i kamera - 500 zł. Legnica, tel. 0695/63-62-84

TELEFON GSM ALCATEL 320, gwarancja, kompletna dokumentacja, SIM lock Idea, stan idealny - 150 zł. Świdnica, tel. 0600/21-04-93

TELEFON GSM ALCATEL 735, ładowarka, bez SIM locka, stan bardzo dobry - 300 zł. Legnica, tel. 0509/92-23-94

TELEFON GSM ERICSSON A2618S, dużo funkcji, ładowarka sieciowa, pokrowiec - 170 zł lub zamienię na telefon GSM Sagem MY X1. Cieszków, tel. 071/383-36-74

TELEFON GSM ERICSSON T20, ładowarka sieciowa, bez SIM locka, gry, internet, budzik - 100 zł, możliwość wysyłki. Wrocław, tel. 071/322-17-50, 0696/44-66-79

TELEFON GSM LG 7050, aparat cyfrowy, na gwarancji - 500 zł. Wrocław, tel. 0660/71-64-49

TELEFON GSM MITSUBISHI TRIUM ASTRAL - 80 zł. Wrocław, tel. 0661/55-14-65

TELEFON GSM MOTOROLA C350, kompletny - 185 zł. Wrocław, tel. 0609/51-41-67

TELEFON GSM MOTOROLA C350, na gwarancji - 200 zł. Oława, tel. 0697/50-53-90

TELEFONY KOMÓRKOWE
• SKUP - SPRZEDAŻ - ZAMIANA
• ROZKODOWYWANIE SIM-LOCK
• AKCESORIA - SERWIS
ul. Grabiszyńska 9
„pod Lotosem", pl. Legionów
tel. 071/341-27-91, 0-502 176 774

TELEFON GSM MOTOROLA C350, bez SIM locka, ładowarka, instrukcja obsługi - 250 zł. Stary Zamek, tel. 0506/72-95-17

TELEFON GSM MOTOROLA C450, kolorowy wyświetlacz - 270 zł. Jaworzyna Śląska, powiat świdnicki, tel. 0888/57-77-82, 0880/86-37-27

TELEFON GSM MOTOROLA E365, roczny, gwarancja, SIM lock Era GSM, okablowanie, port USB, stan dobry - 350 zł. Lubin, tel. 0661/84-28-67

TELEFON GSM MOTOROLA E365, 7-miesięczny, ładowarka sieciowa + kabel USB i oprogramowanie, bez SIM locka - 350 zł. Wrocław, tel. 0605/31-91-79

TELEFON GSM MOTOROLA E365, używany, kolorowy wyświetlacz, cyfrowy aparat fotograficzny, dzwonki polifoniczne, SIM lock Idea, gwarancja, zapakowany, ładowarka, pokrowiec silikonowy, stan idealny - 430 zł. Bolesławiec, tel. 0506/21-52-18

TELEFON GSM MOTOROLA E365, stan b. dobry - 440 zł lub zamienię. Tel. 0500/51-70-98

TELEFON GSM MOTOROLA E398, na gwarancji, bez SIM locka, słuchawki, oprogramowanie, wbudowany aparat, polifoniczne dzwonki - 758 zł. Odolanów, powiat ostrowski, tel. 0500/73-35-29

TELEFON GSM MOTOROLA T192, stan b. dobry - 90 zł. Wrocław, tel. 0603/13-86-01

TELEFON GSM MOTOROLA T192, bez SIM locka, instrukcja, ładowarka, stan b. dobry - 110 zł. Trzebnica, tel. 0887/06-62-50

TELEFON GSM MOTOROLA T720, ładowarka sieciowa, gry, budzik, bez SIM locka, stan b. dobry - 230 zł. Wrocław, tel. 0694/98-90-12

TELEFON GSM MOTOROLA T720I, stan b. dobry - 280 zł lub zamienię na inny. Strzegom, powiat świdnicki, tel. 0696/71-11-00

TELEFON GSM MOTOROLA V3, nowa, w pudełku, cena 4000 zł lub zamienię na PC lub laptopa. Wrocław, tel. 0605/88-33-83

TELEFON GSM MOTOROLA V300, kompletny, wbudowany aparat, gry, budzik, 65000 kolorów - 480 zł lub zamienię. Wrocław, tel. 0696/44-66-79, 0660/20-55-10

TELEFON GSM MOTOROLA V500, nowa folia, gwarancja, bez SIM locka, bogate menu - 560 zł lub zamienię na Nokię 6610, 3220, Siemensa CX65. Rawicz, tel. 0505/96-06-74

TELEFON GSM MOTOROLA V600, z SIM lockiem (Plus), kpl. - 750 zł. Prochowice, tel. 0601/66-52-90

TELEFON GSM MOTOROLA V980, nowy, bez SIM locka, bez polskiego menu, instrukcja, pudełko, ładowarka, małe gabaryty, kamera, atrakcyjny wygląd - 880 zł. Wrocław, tel. 0696/44-66-79, 0660/20-55-10

TELEFON GSM NEC E228, kolorowy wyświetlacz, odtwarzacz mp3, czytnik kart pamięci, GPRS, UMTS, 2 cyfrowe aparaty fotograficzne, funkcja kamery wideo, rozdzielczość do 640x480, bez SIM locka, MMS, EMS - 450 zł. Legnica, tel. 0505/34-72-33

PIOMAR
HURTOWNIA
Wrocław, ul. Zawalna 17
tel./fax 071/372 63 81
www.piomar.wroc.pl
email: biuro@piomar.wroc.pl

* pokrowce	- 8 ,-
* etui skóra	- 15,-
* etui zamek	- 15,-
* ładowarki siec.	- 15,-
* ładowarki sam.	- 10,-
* uchwyty	- 15,-
* stojaczki	- 8 ,-
* zestawy słuch.	- od 10,-
* panele i obudowy	- od 15,-
* baterie (PROMOCJA)	- od 20,-
* antenki i konektorki	- od 12,-
* karty startowe i kupony uzup.	

karty pamięci - SUPER CENY !!!

*MMC 128 MB	- 139,-
*CF 128 MB	- 125,-
*SM 128 MB	- 155,-
*czytniki kart	- od 85,-

do każdego telefonu - PREZENT !
f-ry VAT również na tel. używane
OP 033041
PIOMAR
skup-sprzedaż telefonów GSM
55-505 Wrocław, ul. Hubska 112/118
(hipermarket ELEA) tel. 071/788 80 80

OP042992
skup sprzedaż serwis usuwanie blokad TELEFONY KOMÓRKOWE
Wrocław
ul. Rejtana 2, (boczna ul. Kołłątaja)
tel. 071/343-77-54

TELEFON GSM NEC E228, bez SIM locka, ładowarka, 65000 kolorów, polifoniczne dzwonki, aparat cyfrowy, funkcja wideo, slot na kartę pamięci, duży wyświetlacz - 550 zł. Wrocław, tel. 0603/94-02-16

TELEFON GSM NOKIA 2300, na kartę Heyah, kompletny, polifoniczne dzwonki, ksenonowe podświetlenie, kupiony w salonie (faktura) - 280 zł. Wrocław, tel. 0696/44-66-79, 0660/20-55-10

TELEFON GSM NOKIA 2600, nowy, gwarancja, kupiony w salonie - 199 zł. Wrocław, tel. 0697/44-55-10

TELEFON GSM NOKIA 2600, na gwarancji, stan idealny - 430 zł. Wrocław, tel. 0694/01-05-64

TELEFON GSM NOKIA 2600, nowy, zapakowany, gwarancja, kolorowy wyświeklacz, dzwonki polifoniczne - 450 zł. Wrocław, tel. 0607/63-69-01

URH-TEL SERWIS - SKUP - SPRZEDAŻ
TELEFONÓW KOMÓRKOWYCH
KARTY HEYAH, POP, SIMPLUS, TAK-TAK, AKCESORIA
Najlepsze ceny, możliwy dojazd OP042481
Wrocław, ul. Swobodna 41
tel. 071/783 69 39, 0501 418 841

TELEFON GSM NOKIA 3100 - 400 zł. Wrocław, tel. 0603/44-44-45

TELEFON GSM NOKIA 3100, z SIM lockiem Plusa, pudełko, na gwarancji, folia na wyświetlaczu, stan idealny - 430 zł. Wrocław, tel. 0503/43-71-05

TELEFON GSM NOKIA 3100, 2004 r., stan b. dobry, czarny panel, mało używany - 300 zł. Trzebnica, tel. 0501/42-95-69

TELEFON GSM NOKIA 3210, w całości lub na części, brak płyty głównej - 40 zł. Wrocław, tel. 0691/13-75-94

TELEFON GSM NOKIA 3210 - 100 zł. Wałbrzych, tel. 074/664-23-24, 0504/19-01-72

OP043043
skup sprzedaż serwis usuwanie blokad TELEFONY KOMÓRKOWE
Wrocław
ul. Bałuckiego 11
(przy ul. Piłsudskiego obok LOT-u)
tel. 071/372-51-88

TELEFON GSM NOKIA 3220, nowy, bez SIM locka, kompletny - 380 zł. Wrocław, tel. 0607/87-97-70

TELEFON GSM NOKIA 3220, nowy, kompletny, gwarancja - 590 zł. Wrocław, tel. 0508/31-31-01

TELEFON GSM NOKIA 3220, nowy, kompletny - 650 zł. Jelenia Góra, tel. 0506/15-79-11

TELEFON GSM NOKIA 3220, nowy - 650 zł. Wrocław, tel. 0696/48-83-59

TELEFON GSM NOKIA 3310, w kolorze granatowym, traci zasięg, zepsuta końcówka mocy (koszt naprawy ok. 30-40 zł) - 60 zł. Dzierżoniów, tel. 074/831-78-94, 0696/69-65-87

KOMÓRKOWE TELEFONY
skup, sprzedaż zamiana, akcesoria usuwanie blokad - TAK-TAK - SIMPLUS - POP
OP041202
Wrocław, ul. Gen. Hallera 3, tel. 071/782-86-24
Wrocław, ul. Stawowa 2, tel. 071/788-94-07
www.telefony.gsm.pl

TELEFON GSM NOKIA 3310, biały panel, bez SIM locka, stan b. dobry - 150 zł. Ciepłowody, powiat ząbkowicki, tel. 0504/52-03-35

TELEFON GSM NOKIA 3310, stan idealny, bez SIM locka, ładowarka - 150 zł. Wałbrzych, tel. 0603/47-83-26

TELEFON GSM NOKIA 3310, bez SIM locka, ładowarka, nowa bateria, stan dobry - 160 zł. Kłodzko, tel. 0602/36-74-78

TELEFON GSM NOKIA 3310, zapakowany, ładowarka, panel, pokrowiec, zmodyfikowany, zegarek, wygaszacz ekranu - 170 zł lub zamienię. Dzierżoniów, tel. 0501/10-16-28

TELEFON GSM NOKIA 3310, stan idealny, nowa bateria - 170 zł. Wrocław, tel. 071/787-85-07, 0505/66-21-57

TELEFON GSM NOKIA 3310, bez SIM locka, stan idealny - 180 zł. Legnica, tel. 0509/98-80-53

TELEFON GSM NOKIA 3310, fabrycznie nowy, gwarancja, bateria Li-Ion, ładowarka - 180 zł. Wrocław, tel. 0889/33-22-10

TELEFON GSM NOKIA 3330, bez SIM locka, pudełko, nowa bateria - 190 zł. Nowogrodziec, powiat bolesławiecki, tel. 0880/07-74-17

TELEFON GSM NOKIA 3330, oryg. ładowarka, zestaw słuchawkowy, karta Sami Swoi, konto 11 zł, bez SIM locka, zadbany - 200 zł. Świdnica, tel. 0660/48-65-96

OP043754
skup sprzedaż serwis usuwanie blokad TELEFONY KOMÓRKOWE
Wrocław
ul. Grodzka 5 (róg Odrzańskiej)
tel. 071/372-42-74

TELEFON GSM NOKIA 3410, bez SIM locka, pudełko - 190 zł. Nowogrodziec, powiat bolesławiecki, tel. 0880/07-74-17

TELEFON GSM NOKIA 3410, ładowarka sieciowa, stan idealny - 190 zł. Wrocław, tel. 0503/59-49-91

TELEFON GSM NOKIA 3410 - 190 zł. Wrocław, tel. 0603/44-44-45

TELEFON GSM NOKIA 3510 - 200 zł. Wrocław, tel. 0603/44-44-45

TELEFON GSM NOKIA 3510I, ładowarka sieciowa, bez SIM locka, kolorowy wyświetlacz, gry, budzik, terminarz - 249 zł. Wrocław, tel. 0696/44-66-79, 0660/20-55-10

TELEFON GSM NOKIA 3510I, kolorowy wyświetlacz, polifoniczne dzwonki, profile uruchamiane czasowo, licznik wysyłanych wiadomości, ładowarka - 290 zł. Wrocław, tel. 071/782-77-79, 0602/79-79-91

TELEFON GSM NOKIA 3510I, kompletny, zadbany, polifoniczne dzwonki - 290 zł. Wrocław, tel. 0604/90-62-72

TELEFON GSM NOKIA 3510I, bez SIM locka, ładowarka, stan idealny - 320 zł lub zamienię na inny. Wałbrzych, tel. 0603/47-83-26

OP041070
SIMLOCK NEC - od ręki
TEŻ 22 WERSJA
TEL. 370-69-12
0505 585 660
W-w, ul. Szewska 3a (klub P1)
ul. Ofiar Oświęcimskich

TELEFON GSM NOKIA 3510I, nowy, bez SIM locka, pudełko, instrukcja, ładowarka sieciowa - 350 zł lub zamienię na inny. Wałbrzych, tel. 074/849-13-11, 0506/50-40-64

TELEFON GSM NOKIA 3650, uszkodzony wyświetlacz, brak obudowy tylnej i akumulatora - 130 zł. Milicz, tel. 0693/36-66-36

TELEFON GSM NOKIA 5210, ładowarka sieciowa, bez SIM locka, 2 panele - 250 zł. Bolesławiec, tel. 0693/27-41-44

TELEFON GSM NOKIA 5210 - 280 zł. Wrocław, tel. 0603/44-44-45

TELEFON GSM NOKIA 5510, bez SIM locka, 2 baterie, MP3, radio, magnetofon, płyta CD, kabel USB, z zestawem słuchawkowym, ładowarka, karta pamięci 60.8 MB, stan dobry - 230 zł. Dąbrowa Bolesławiecka, tel. 075/736-95-66, 0889/82-75-24

TELEFON GSM NOKIA 6100, bez SIM locka, stan b. dobry - 450 zł lub zamienię na tańszy. Wrocław, tel. 0603/44-44-45

TELEFON GSM NOKIA 6150, stan dobry - 99 zł. Wrocław, tel. 0602/78-76-27

TELEFON GSM NOKIA 6210, zadbany, pokrowiec, czasami traci zasięg - 100 zł. Wrocław, tel. 0696/69-65-87

TELEFON GSM NOKIA 6210, bez SIM locka, ładowarka sieciowa, port podczerwieni, gry, bateria z wibracją, budzik, stan b. dobry - 170 zł. Wrocław, tel. 0694/98-90-12

TELEFON GSM NOKIA 6210, ładowarka, bez SIM locka - 190 zł. Bolesławiec, tel. 0502/36-36-92

TELEFON GSM NOKIA 6210 - 200 zł. Wrocław, tel. 0603/44-44-45

TELEFON GSM NOKIA 6210, stan b. dobry - 280 zł. Bielawa, tel. 0661/53-49-49

TELEFON GSM NOKIA 6220, brak menu w języku polskim, ładowarka, instrukcja obsługi, zestaw słuchawkowy, pokrowiec, bez SIM locka + panel - 580 zł. Legnica, tel. 0605/52-37-49

TELEFON GSM NOKIA 6230, kompletny, na gwarancji, stan idealny - 1.100 zł. Rawicz, tel. 0602/45-26-85

TELEFON GSM NOKIA 6310, uszkodzony, nie wyłącza się, nie reaguje na ładowarkę, pęknięty wyświetlacz, pokrowiec silikonowy, stan dobry - 90 zł. Kunice, powiat legnicki, tel. 0503/69-07-90

TELEFON GSM NOKIA 6310I, stan b. dobry - 390 zł. Wrocław, tel. 0509/96-45-92

TELEFON GSM NOKIA 6310I - 390 zł. Wrocław, tel. 0603/44-44-45

TELEFON GSM NOKIA 6510, mały, bez SIM locka, radio - 270 zł. Wrocław, tel. 0606/32-16-67

TELEFON GSM NOKIA 6510, kompletny, pudełko, ładowarka, SIM lock Idei, radio, podczerwień, instrukcja, stan b. dobry - 280 zł. Jelenia Góra, tel. 075/755-71-47, 0502/26-75-40

TELEFON GSM NOKIA 6510, kolor bordowy, zadbany, bateria trzyma ok. 5 dni, niebieski wyświetlacz, radio i wiele praktycznych funkcji, pokrowiec, ładowarka stacjonarna, do odbioru osobiście, Legnica lub Lubań - 290 zł. Legnica, tel. 0604/37-36-29

TELEFONY KOMÓRKOWE
SKUP - SPRZEDAŻ - ZAMIANA
Wrocław; ul. M. Skłodowskiej-Curie 3
tel. kom.: 0-600-344-471
tel: 321-90-36
TANIE AKCESORIA + POP + SIMPLUS + TAK-TAK
OP012453

TELEFON GSM NOKIA 6510, zestaw słuchawkowy, kompletna dokumentacja, zapakowany, ładowarka, techn. sprawny, stan b. dobry - 299 zł. Kobierzyce, tel. 071/311-11-95, 0506/06-32-28

TELEFON GSM NOKIA 6600, bez SIM locka, kabel USB - 980 zł. Pleszew, tel. 0500/57-72-27

TELEFON GSM NOKIA 6600, aparat cyfrowy, kamera wideo, karta pamięci 3.2 megapikseli, kpl. dokumentacja - 1.050 zł lub zamienię na telefon Nokia 6230. Rawicz, tel. 065/573-18-45, 0601/77-37-17

TELEFON GSM NOKIA 6610, bez SIM locka, stan b. dobry - 440 zł. Wrocław, tel. 0604/90-62-72

TELEFON GSM NOKIA 6610 - 440 zł. Wrocław, tel. 0603/44-44-45

TELEFON GSM NOKIA 6610, kolor srebrny, folia na wyświetlaczu, używany w pokrowcu, kolorowy wyświetlacz, bez SIM locka, ładowarka, stan idealny - 470 zł. Legnica, tel. 0604/37-36-29

TELEFON GSM NOKIA 6610I, mało używany, cyfrowy aparat fotograficzny, dużo funkcji, bez SIM locka, kompletny, ładowarka, zestaw słuchawkowy, oprogramowanie - 590 zł. Lubań, tel. 0604/37-36-29

TELEFON GSM NOKIA 6610I, oryginalny, nowy, zapakowany - 600 zł. Syców, tel. 0509/95-35-55

TELEFON GSM NOKIA 6610I, nowy, folia na wyświetlaczu, aparat cyfrowy, radio - 650 zł. Wrocław, tel. 0880/26-25-66

TELEFON GSM NOKIA 7110 - 160 zł. Świdnica, tel. 0692/51-02-36

TELEFON GSM NOKIA 7200, nowy, na gwarancji, zamykany, wideo, FM, saszetka, sznurek na rękę - 1.600 zł. Świdnica, tel. 0604/63-58-33

TELEFON GSM NOKIA 7210, bez SIM locka, dzwonki polifoniczne, stan idealny - 470 zł. Bolesławiec, tel. 0604/58-79-44

TELEFON GSM NOKIA 7600, oryginalny, nowy, kompletny, cyfrowy aparat fotograficzny, funkcja kamery wideo, rozdzielczość do 640x480, odtwarzacz MP3, kolorowy wyświetlacz - 660 zł. Wrocław, tel. 0500/60-35-56 (pn.-pt., po 15)

TELEFON GSM NOKIA 7810, nowy, gwarancja, kupiony w salonie - 600 zł. Wrocław, tel. 0697/44-55-10

TELEFON GSM NOKIA 7610, nowy, na gwarancji, SIM lock Ery - 1.550 zł. Góra, tel. 0606/95-12-94

TELEFON GSM NOKIA 7610, nowy, aparat cyfrowy 1.3 megapikseli + karta 64 MB - 1.650 zł. Wrocław, tel. 0880/26-25-66

TELEFON GSM NOKIA 8210, bez SIM locka, ładowarka sieciowa, bateria Li-Ion - 150 zł. Bolesławiec, tel. 0693/27-41-44

TELEFON GSM NOKIA 8210, bez SIM locka - 170 zł. Gromadka, powiat bolesławiecki, tel. 0507/69-71-95

TELEFON GSM NOKIA 8210, zapakowany, instrukcja obsługi, gwarancja, ładowarka, pokrowiec, okablowanie + 2 panele - 190 zł lub zamienię. Dzierżoniów, tel. 0501/10-16-28

TELEFON GSM NOKIA 8210, pudełko, ładowarka, 2 panele oraz baterie, etui, zadbany - 190 zł. Wrocław, tel. 0504/28-55-67

TELEFON GSM NOKIA 8210 - 200 zł. Wrocław, tel. 0603/44-44-45

TELEFON GSM PANASONIC GD93, wysokiej klasy, I właściciel, kupiony w salonie, kompletna dokumentacja, zapakowany, futerał, kolor srebrny, dużo funkcji, dzwonki polifoniczne, funkcja dyktafonu, WAP, stan idealny - 149 zł. Wrocław, tel. 071/353-14-17, 0504/07-61-46

TELEFON GSM PHILIPS 355, aparat fotograficzny, z SIM lockiem (Plus), kpl. - 450 zł. Prochowice, tel. 0601/66-52-90

TELEFON GSM PHILIPS FISIO 822, kolorowy wyświetlacz, dzwonki polifoniczne, organizer, MMS, gwarancja, kompletna dokumentacja, SIM lock Era GSM, stan idealny - 310 zł. Świdnica, tel. 0600/21-04-93

TELEFON GSM SAGEM MV3020, ładowarka, stan b. dobry - 110 zł. Wrocław, tel. 0697/92-36-05

TELEFON GSM SAGEM MY V65, nowy, ładowarka, aparat cyfrowy, kpl. dokumentacja - 450 zł. Wrocław, tel. 0503/54-27-95

TELEFON GSM SAGEM MY X1W, ładowarka sieciowa, bez SIM locka, gry, budzik, dzwonki polifoniczne, atrakcyjny wygląd, łatwy w obsłudze - 120 zł. Wrocław, tel. 0696/44-66-79

TELEFON GSM SAGEM MY X3-2, pudełko, stan idealny - 260 zł. Wrocław, tel. 071/323-12-17, 0501/60-83-89

TELEFON GSM SAGEM MY X5M, srebrna obudowa, oryg. panel w idealnym stanie, bez rys, Java, GPRS, wgrane aplikacje, polifoniczne dzwonki, WAP, bateria w idealnym stanie, nie naprawiany - 220 zł. Wrocław, tel. 0600/92-17-65

TELEFON GSM SAGEM MY X5M, nowy, dużo funkcji, stan idealny - 620 zł. Grodków, powiat brzeski, tel. 0504/23-69-76

TELEFON GSM SAGEM MY X6, kolorowy wyświetlacz, cyfrowy aparat fotograficzny, zoom x4, zapakowany, bez SIM locka - 370 zł. Lubin, tel. 0661/84-28-67

TELEFON GSM SAGEM MY X6, aparat cyfrowy - 450 zł. Świdnica, tel. 074/853-55-19

TELEFON GSM SAMSUNG SGH 700, używany, w stanie idealnym, dwie ładowarki, polifonia, dwa kolorowe wyświetlacze, aparat, 10 gier, dużo funkcji - 780 zł. Złotoryja, tel. 076/877-55-25, 0504/81-01-64

TELEFON GSM SAMSUNG SGH A300, nowa obudowa, ładowarka - 200 zł. Wrocław, tel. 0888/64-21-66

TELEFON GSM SAMSUNG SGH A300, 2 wyświetlacze, klapka, bez SIM locka, techn. sprawny, faktura zakupu, ładowarka + akumulator - 230 zł. Wrocław, tel. 071/342-30-86, 0505/72-72-44

TELEFON GSM SAMSUNG SGH A800 - 250 zł. Wrocław, tel. 071/323-12-17, 0504/42-95-50

TELEFON GSM SAMSUNG SGH C100, ładowarka, bez SIM locka, kolorowy wyświetlacz - 250 zł. Legnica, tel. 0604/29-92-60

TELEFON GSM SAMSUNG SGH C100, ładowarka sieciowa, pudełko, instrukcja, gry, budzik, polifoniczne dzwonki, kolorowy wyświetlacz - 270 zł. Wrocław, tel. 0696/44-66-79, 0660/20-55-10

TELEFON GSM SAMSUNG SGH D410, stan idealny, kompletny, kabel do komputera USB - 1.000 zł lub zamienię na inny. Wrocław, tel. 0696/70-39-25

TELEFON GSM SAMSUNG SGH E700, brak ładowarki - 720 zł. Wrocław, tel. 0888/32-27-33

TELEFON GSM SAMSUNG SGH R200, kompletny, zadbany, z klapką - 160 zł. Wrocław, tel. 0606/32-16-67

TELEFON GSM SAMSUNG SGHC-100, na gwarancji, oryg. ładowarka, słuchawka z mikrofonem, przezroczysty, silikonowy pokrowiec, pudełko, kupiony w salonie, stan b. dobry - 380 zł. Głogów, tel. 0604/79-15-95

TELEFON GSM SENDO S330, kolorowy wyświetlacz, MMS, GPRS, bez SIM locka, stan b. dobry - 220 zł lub zamienię na telefon GSM Nokia. Wrocław, tel. 0601/07-64-07

TELEFON GSM SIEMENS A50, bez SIM locka - 139 zł. Wrocław, tel. 0603/21-24-72

TELEFON GSM SIEMENS A52, w pudełku, polifoniczne dzwonki - 210 zł. Wrocław, tel. 071/787-85-07, 0505/66-21-57

TELEFON GSM SIEMENS C45, ładowarka sieciowa, bez SIM locka, nowy wyświetlacz, stan idealny - 140 zł. Wrocław, tel. 0888/96-38-56

TELEFON GSM SIEMENS C45 - 140 zł. Wrocław, tel. 0603/44-44-45

TELEFON GSM SIEMENS C55, bez SIM locka, stan b. dobry - 160 zł. Lwówek Śląski, tel. 0661/12-82-80

TELEFON GSM SIEMENS C55 - 200 zł. Wrocław, tel. 0603/44-44-45

TELEFON GSM SIEMENS C60 - 270 zł. Wrocław, tel. 0603/44-44-45

TELEFON GSM SIEMENS C65, nowy, na gwarancji, stan idealny, aparat cyfrowy - 450 zł. Ząbkowice Śląskie, tel. 0698/05-87-31

TELEFON GSM SIEMENS C65, zapakowany, instrukcja obsługi, miesięczny, SIM lock Idea, stan idealny - 420 zł. Legnica, tel. 0509/92-23-94

TELEFON GSM SIEMENS CT65, na gwarancji, SIM lock Ery, stan b. dobry - 420 zł. Wrocław, tel. 071/323-12-17, 0501/60-83-89

TELEFONY KOMÓRKOWE
SKUP ☆ SPRZEDAŻ ☆ SERWIS ☆ SIM-LOCK

CENY SKUPU TEL. UŻYWANYCH				CENY SKUPU TEL. NOWYCH			
3310	-140	C55	-170	6610	-500	C60	-250
3410	-170	MC60	-320	6610i	-570	CX65	-600
3510i	-260	ST55	-350	3100	-390	C65	-390
3100	-350	E365	-380	3510i	-290	T610	-500
6310i	-450	C550	-290	6100	-500	T630	-600
6610	-470	C350	-190	3200	-500	V500	-620
S55	-370	T722i	-230	3220	-600	V300	-600
MT55	-120	i inne		6230	-1050	i inne	

★ NASZE PUNKTY OBSŁUGI KLIENTA

WROCŁAW I	WROCŁAW II	LUBIN	WAŁBRZYCH OP025231
ul. KRASINSKIEGO 32	C.H. Tesco	C.H. REAL	C.H. REAL
tel. 71/ 341-92-95	ul. DŁUGA 37/47	ul. Jana Pawła II 3	ul. KUSOCIŃSKIEGO 4
kom. 607-17-17-29	kom. 888-049-803	kom. 888-049-801	kom. 508-620-935

TELEFON GSM SIEMENS CX65, nowy, aparat cyfrowy, kamera, folia na wyświetlaczu - 650 zł, Wrocław, tel. 0880/26-25-66

TELEFON GSM SIEMENS CX65, nowy, zapakowany, gwarancja, zestaw słuchawkowy, cyfrowy aparat fotograficzny - 660 zł. Wałbrzych, tel. 0501/60-85-93

TELEFON GSM SIEMENS M35, części z rozbiórki: płyta główna - 20 zł, głośniczek - 5 zł, czytnik karty SIM - 5 zł. Wrocław, tel. 0691/13-75-94

TELEFON GSM SIEMENS M65, pudełko, stan b. dobry - 729 zł. Wrocław, tel. 071/343-19-66, 0604/78-74-70

TELEFON GSM SIEMENS MC60, bez SIM locka, wbudowany aparat, kolorowy wyświetlacz, budzik, polifoniczne dzwonki - 299 zł. Wrocław, tel. 0696/44-66-79, 0660/20-55-10

TELEFON GSM SIEMENS MC60, stan idealny, aparat cyfrowy, dużo funkcji - 320 zł. Tel. 0607/77-07-68

TELEFON GSM SIEMENS MC60, stan idealny, aparat cyfrowy, kolorowy wyświetlacz, dzwonki polifoniczne - 350 zł. Tel. 0606/46-05-35

TELEFON GSM SIEMENS ME45, podczerwień, dyktafon, pudełko, ładowarka, oryg. panel - 190 zł. Boguszów-Gorce, powiat wałbrzyski, tel. 0887/58-98-11

TELEFON GSM SIEMENS ME45, łamany SIM lock, stan b. dobry - 190 zł. Ligota Wielka, tel. 0880/61-05-06

TELEFON GSM SIEMENS ME45, wersja limitowana, czerwone podświetlenie, ładowarka, używany, stan b. dobry - 210 zł. Wrocław, tel. 071/357-27-84, 0661/72-57-90

TELEFON GSM SIEMENS S35, ładowarka sieciowa, bez SIM locka, gry, budzik, port podczerwieni, stan b. dobry - 110 zł, możliwość wysyłki. Wrocław, tel. 071/322-17-50, 0696/44-66-79

TELEFON GSM SIEMENS S40, kolor srebrny, bateria z wibracją, dużo funkcji, ładowarka - 130 zł. Bolesławiec, tel. 0608/72-00-60

TELEFON GSM SIEMENS S40, kompletny, zadbany, srebrny - 160 zł. Wrocław, tel. 0606/32-16-67

TELEFON GSM SIEMENS S40, z aktywacją, srebrna obudowa, niebieskie podświetlenie, stan idealny - 170 zł. Borek Wlkp. Tel. 0509/90-87-16

TELEFON GSM SIEMENS S55 - 340 zł. Wrocław, tel. 0603/44-44-45

TELEFON GSM SIEMENS S55, grafitowo-srebrny, dużo tapet i dzwonków, bez SIM locka, Java, GPRS, WAP, kolorowy wyświetlacz, polifoniczne dzwonki, wgrane aplikacje, IRDA, nienaprawiany - 350 zł. Wrocław, tel. 0609/15-99-01

TELEFON GSM SIEMENS SL45i, srebrny, niebieskie podświetlenie, czerwona klawiatura, kompletny, pudełko, karta 32 MB, MP3, WAP, drugie menu graficzne, nowe funkcje, stan b. dobry - 220 zł lub zamienię na radioodtwarzacz z CD. Bolesławiec, tel. 0695/74-81-53

TELEFON GSM SIEMENS SL45i, ładowarka, do wymiany akumulator, stan dobry - 100 zł. Raszówka, powiat lubiński, tel. 0601/78-18-32

TELEFON GSM SIEMENS SL45i, ładowarka sieciowa, karta pamięci, zestaw słuchawkowy, kabel do komputera, bez SIM locka, stan b. dobry - 199 zł lub zamienię. Wrocław, tel. 071/322-17-50

TELEFON GSM SIEMENS SL55 - 580 zł. Karpacz, tel. 0601/57-48-87

TELEFON GSM SIEMENS ST55, nowa płyta główna, na gwarancji z numerem abonenckim - 200 zł. Wałbrzych, tel. 0604/55-62-85

TELEFON GSM SIEMENS XELIBRI, bez SIM locka, jedyny egzemplarz w Polsce, ładowarka, unikatowy wygląd - 250 zł lub zamienię na inny. Nowa Ruda, powiat kłodzki, tel. 0661/08-31-45 też SMS-y

TELEFON GSM SIEMENS XELIBRI, w kształcie puderniczki - 399 zł. Wrocław, tel. 0602/78-76-27

TELEFON GSM SONY CMD J70, ładowarka, dzwonki polifoniczne, gry - 130 zł. Łąkociny, tel. 062/734-20-76, 0889/82-58-70

TELEFON GSM SONY CMD J70, zapakowany, ładowarka, instrukcja obsługi, SIM lock Idea, mało używany, stan b. dobry - 150 zł. Wrocław, tel. 0506/09-71-99

TELEFON GSM SONY ERICSSON K700i, SIM lock Idea, nowy, gwarancja - 959 zł. Wrocław, tel. 0502/58-96-96

TELEFON GSM SONY ERICSSON T105, nowy - 299 zł. Wrocław, tel. 0602/78-76-27

TELEFON GSM SONY ERICSSON T230, polifoniczne dzwonki, kolorowy wyświetlacz, stan idealny - 260 zł. Wrocław, tel. 0503/43-71-05

TELEFON GSM SONY ERICSSON T230, zadbany, gwarancja, zapakowany, instrukcja obsługi, ładowarka, kolorowy wyświetlacz, 3-miesięczny - 280 zł. Lubin, tel. 0693/55-27-35

TELEFON GSM SONY ERICSSON T230, + aparat cyfrowy, kpl. - 290 zł lub zamienię. Wrocław, tel. 0603/44-44-45

TELEFON GSM SONY ERICSSON T230, 2-tygodniowy, gwarancja, SIM lock Plus GSM, zapakowany, stan idealny - 300 zł. Borek Wielkopolski, powiat gostyński, tel. 0691/69-35-45

TELEFON GSM SONY ERICSSON T230, nowy, na gwarancji, bez SIM locka, aparat cyfrowy, kolorowy wyświetlacz, instrukcja, ładowarka, zapakowany - 300 zł. Wrocław, tel. 0888/57-32-28

TELEFON GSM SONY ERICSSON T300 - 260 zł. Wrocław, tel. 0603/44-44-45

TELEFON GSM SONY ERICSSON T610, ładowarka sieciowa - 400 zł. Prochowice, powiat legnicki, tel. 0695/03-03-06

TELEFON GSM SONY ERICSSON T610, kompletny, pudełko, na gwarancji, bez SIM locka - 430 zł. Podgórzyn, powiat jeleniogórski, tel. 0505/34-67-05

TELEFON GSM SONY ERICSSON T610, ładowarka, zapakowany, stan b. dobry - 500 zł lub zamienię. Nowogrodziec, powiat bolesławiecki, tel. 0504/78-61-21 po godz. 15

TELEFON GSM SONY ERICSSON T610, ładowarka, zapakowany, oprogramowanie, pokrowiec, używany, cyfrowy aparat fotograficzny, instrukcja obsługi, stan idealny - 500 zł. Świdnica, tel. 0605/34-85-63

TELEFON GSM SONY ERICSSON T610, mało używany, stan b. dobry - 600 zł. Ostrów Wlkp. Tel. 0501/20-97-33

TELEFON GSM SONY ERICSSON T630, kpl., nowy, nieużywany - 589 zł. Wrocław, tel. 071/343-19-66, 0604/78-74-70

TELEFON GSM SONY ERICSSON T630 - 550 zł. Wrocław, tel. 0603/44-44-45

TELEFON GSM SONY ERICSSON T68i, kolorowy wyświetlacz, aparat, ładowarka sieciowa - 350 zł lub zamienię na inny. Wałbrzych, tel. 0506/58-06-46

TELEFON GSM SONY ERICSSON T68i, SIM lock Ery, pudełko, stan idealny - 270 zł. Świdnica, tel. 074/852-14-99, 0608/86-63-22

TELEFON GSM SONY ERICSSON Z1010, najnowszy model 3. generacji GSM UMTS, wideorozmowy, wbudowana kamera, możliwość wykonywania zdjęć, nagrywania, oglądania filmów i telewizji, nowy - 1.050 zł. Karpacz, tel. 0601/57-48-87

TELEFONY, stacjonarne, klawiatury numeryczne Lotus, Elta - od 10 zł. Wrocław, tel. 0505/42-17-71

TELEFONY GSM: Ericsson, Nokia, Sagem, Panasonic, Siemens i inne, ładowarka, bez SIM locka - od 120 - 250 zł/szt. Bolesławiec, tel. 0504/86-88-50

TELEFONY GSM: Motorola E365, gwarancja, bogate menu, SIM lock idei - 360 ZŁ, Siemens M35, nowa bateria, bez SIM locka, stan idealny - 110 zł. Rawicz, tel. 0505/96-06-74

TELEFONY GSM: Nokia 7610, nowy - 1.600 zł, Nokia 6600, nowy - 1.050 zł, Samsung SGX E800, nowy - 890 zł, Nokia 6610i, nowy - 630 zł, Nokia 9500, nowy - 2.900 zł, Sony Ericsson K700i - 900 zł. Wrocław, tel. 071/797-57-34, 0600/06-57-05

TELEFONY GSM: Nokia 3510i - 300 zł, Nokia 6310 - 290 zł, Nokia 3510 - 200 zł, Motorola E-398 - 770 zł, Samsung SGH E700, nowy - 850 zł, Nokia 6230, nowy - 1.100 zł. Wrocław, tel. 071/797-57-34, 0600/06-57-05

TELEFONY GSM: Nokia 6800 - 360 zł, Nokia 3310 - 150 zł, Nokia 3210 - 100 zł, Sony Ericsson K700i - 830 zł, Siemens C65 - 350 zł, Siemens C35 - 99 zł, Siemens A36 - 70 zł, Sony CMD J5 - 120 zł, Sony CMD J70 - 150 zł i inne. Wrocław, tel. 0507/21-42-47

TELEFONY GSM NOKIA, 6600, stan b. dobry, na gwarancji - 980 zł, 6230, stan idealny, na gwarancji - 1.050 zł. Wałbrzych, tel. 074/840-50-20, 0603/18-95-49

WYŚWIETLACZE DO TELEFONÓW GSM: Nokia 3310 - 35 zł, 3510i - 50 zł, 6210 - 45 zł, 6310 - 70 zł, 8210 - 45 zł, 7650 - 210 zł, Sony Ericsson T68 - 70 zł, Motorola V50, V51, V3690 - 35 zł, możliwość dojazdu. Wrocław, tel. 0502/21-24-32

ZAMIENIĘ TELEFON GSM NOKIA 8210, zapakowany, instrukcja obsługi, gwarancja, ładowarka, pokrowiec, okablowanie + telefon GSM Nokia 3310, zapakowany, ładowarka, pokrowiec, zmodyfikowany, zegarek, wygaszacz ekranu - na telefon GSM Siemens S55. Dzierżoniów, tel. 0501/10-16-28

ZAMIENIĘ TELEFON GSM SAMSUNG SGH C100, na telefon GSM Motorola T 720i. Lubomierz, powiat lwówecki, tel. 0661/26-62-72

ZESTAW SŁUCHAWKOWY, do Siemensa S40/42 oraz C65, cena 15 zł/szt. Świdnica, tel. 0508/82-60-30

CZĘŚCI DO MASZYN ROLNICZYCH

BECZKOWÓZ: pompa asenizacyjna. Łagiewniki, tel. 071/393-72-94

CIĄGNIK: koła bliźniacze, 36/9.5 - 900 zł/2 szt. Góra, tel. 065/543-68-92 po godz. 20

CIĄGNIK BIAŁORUŚ MTZ-82: most tylny - 1.200 zł, skrzynia biegów - 1.200 zł i inne. Leszno, tel. 065/529-69-76

CIĄGNIK BIAŁORUŚ JUMZ: kabina kompletna z błotnikami - 950 zł. Nowogrodziec, powiat bolesławiecki, tel. 0503/46-46-87

CIĄGNIK BIAŁORUŚ: silnik - 1.200 zł, powiat ostrowski, tel. 062/734-48-78, 0605/94-51-88

CIĄGNIK BIAŁORUŚ MTZ-82: kabina, nowa - 3.200 zł, cena z dostawą. Koźmin Wlkp., powiat krotoszyński, tel. 0601/82-22-86

CIĄGNIK FORTSCHRITT: silnik 4-cylindrowy, stan b. dobry - 2.200 zł, powiat ostrowski, tel. 062/734-48-78, 0605/94-51-88

CIĄGNIK IMT: chłodnica, części osi przedniej. Bolesławiec, tel. 075/732-18-87, 0500/51-62-96

CIĄGNIK IMT 579: przedni napęd - 3.400 zł, chłodnica - 120 zł, most tylny, przekładnia planetarna skrzyni, misa. Stoszowice, powiat ząbkowicki, tel. 074/818-11-39

CIĄGNIK KIROW K-700A: silnik oraz inne części z demontażu. Konin, tel. 0605/78-25-63

CIĄGNIK KIROW T-150K, V6: turbosprężarki, każdy model - od 700 zł. Wrocław, tel. 0608/75-59-29

CIĄGNIK MASSEY-FERGUSON: silnik, skrzynia biegów (5), most tylny i inne. Lipno, powiat leszczyński, tel. 0602/83-31-44

CIĄGNIK MASSEY-FERGUSON: blok silnika, wał korbowy, korbowody - 2.500 zł. Milicz, tel. 0880/92-12-79

CIĄGNIK OGRODNICZY RS-09: silnik kompletny, stan b. dobry, skrzynia biegów, części silników i skrzyń, pojedyncze korbowody, wały, tłoki, sprzęgła, tarcze, pompy olejowe, podnośniki tylne, zwolnice, błotniki, kosiarka i siewnik, stan b. dobry. Jawor, tel. 076/873-85-73, 0504/47-75-26

CIĄGNIK URSUS C-280: kabina - 80 zł. Odolanów, tel. 062/733-11-57

CIĄGNIK URSUS C-330: kompletny silnik, chłodnica, stan dobry - 2.700 zł. Strzelin, tel. 071/393-53-85

CIĄGNIK URSUS C-355: most tylny po remoncie kapitalnym oraz skrzynia biegów (pęknięta obudowa) - 1.850 zł. Krzyżowa, tel. 076/817-29-69 wieczorem

CIĄGNIK URSUS C-360 3P: silnik Perkins: kupię przystawkę do silnika wraz ze sprzęgłem i przystawką do przedniej osi., powiat lubiński, tel. 076/844-92-76 po godz. 20

CIĄGNIK URSUS C-360: kolumna kierownicza - 750 zł, pompa wtryskowa - 170 zł, podnośnik tylny „żaba" - 1.100 zł. Dobrzenice, gm. Ciepłowody, powiat ząbkowicki, tel. 074/810-31-43

CIĄGNIK URSUS C-360: chłodnica, wtryskiwacze, części do skrzyni biegów. Kitlin, powiat dzierżoniowski, tel. 074/837-87-14

CIĄGNIK URSUS C-360: blok silnika - 800 zł, wał korbowy po szlifie z kompletem panewek - 600 zł, koło zamachowe ze sprzęgłem i dociskiem - 300 zł. Nowa Boruja, tel. 061/441-61-03, 0601/18-68-71

CIĄGNIK URSUS C-360: skrzynia biegów, silnik, zwolnice, podnośnik, oś przednia, kolumna kier., koła, obciążniki, zaczepy, belki, chłodnica, siedzenie, docisk sprzęgła, maska silnika, błotniki, kabina mała, rozrusznik, prądnica, rodzielacz i inne części, silnik - 2.500 zł. Popęszyce, tel. 068/388-92-22, 0697/14-20-46

CIĄGNIK URSUS C-360 3P: pompa wtryskowa, stan b. dobry - 510 zł, most tylny z mechanizmem - 1.410 zł, zwolnice do modelu 4011 - 500 zł/szt., obciążniki tylne, 2 komplety. Stoszowice, powiat ząbkowicki, tel. 074/818-11-39

CIĄGNIK URSUS C-360: kupię blok silnika (może być od modelu 4011) lub cały silnik, rozrusznik, maska, błotniki. Wrocław, tel. 0605/25-99-80

CIĄGNIK URSUS C-360, typ czeski: rama kabiny - 150 zł. Ziębice, tel. 074/819-32-63

CIĄGNIK URSUS C-360: pompa wtryskowa, po regeneracji - 550 zł. Głuchołazy, tel. 077/439-24-15 po godz. 21

CIĄGNIK URSUS C-360: blok silnika, głowica, pompa wtryskowa lub w całości - 1.000 zł. Koźmin Wlkp., powiat krotoszyński, tel. 062/721-77-24

CIĄGNIK URSUS C-385: oś przednia, miękka, kompletna, z wspornikiem, kołami i oponami. Tel. 0502/40-08-64

CIĄGNIK URSUS C-385: kpl. kabina oraz części silnika, od 50 zł. Nowa Ruda, powiat kłodzki, tel. 0501/51-45-34

CIĄGNIK URSUS C-385: silnik - 1.100 zł. Biskupice, powiat ostrowski, tel. 0601/75-48-90

CIĄGNIK URSUS C-385, 1980 r.: silnik - 2.500 zł. Leszno, tel. 0607/37-71-71

CIĄGNIK URSUS C-385, 1986 r.: silnik, stan dobry, kolektor wydechowy boczny, tłumiki, zbiornik paliwa - 2.000 zł/kpl. Brzeg Dolny, tel. 071/319-93-32, 0889/32-13-28

CIĄGNIK URSUS C-4011: maska - 100 zł, półoś przednia kpl. - 150 zł, filtr oleju - 50 zł. Złotoryja, tel. 0508/39-25-54

CIĄGNIK URSUS C-45: kupię różne części, nowe i używane. Ząbkowice Śląskie, tel. 074/818-19-02

CIĄGNIK URSUS U-1222: kupię napęd przedni. Pilawa Dolna, pow. dzierżoniowski, tel. 0888/99-92-60

CIĄGNIK URSUS U-912: koła tylne kompl., 18.4x34 - 1.500 zł. Janiki, tel. 034/317-97-20

CIĄGNIK WŁADIMIREC: końcówki wtryskiwaczy, nowe, 40 sztuk - 20 zł/szt. Grzymałin, tel. 076/887-13-07

CIĄGNIK WŁADIMIREC T-25A: blok silnika i inne. Kępno, tel. 062/784-75-18

CIĄGNIK WŁADIMIREC: opony 10x28, tylne, 2 szt., używane - 200 zł/szt. Ząbkowice Śląskie, tel. 0607/61-80-35

CIĄGNIK ZETOR: nowe opony 16.9 x 28 - 950 zł/szt., wał korbowy, nowy, do silnika 3-cylindrowego - 999 zł, obudowa zwolnicy - 100 zł/szt. Stoszowice, powiat ząbkowicki, tel. 074/818-11-39

CIĄGNIK ZETOR 10045, 10145: turbosprężarki, każdy model - od 700 zł. Wrocław, tel. 0608/75-59-29

CIĄGNIK ZETOR 3011: wał korbowy, pompa wtryskowa i zasilająca, rozdzielacz. Chojnów, tel. 076/817-89-14, 0607/39-31-55

CIĄGNIK ZETOR 5211, 5011, 3011, MAJOR: nowy wał korbowy - 980 zł, nowe opony 16.9 x 28 - 950 zł/szt. Stoszowice, powiat ząbkowicki, tel. 074/818-11-39

CIĄGNIK ZETOR K-25: różne części, nowe i używane, możliwa wysyłka, od 10 zł. Pleszew, tel. 0600/91-88-04

CIĄGNIK ZETOR K-25, 1946/69 r.: tłoki, tuleje, pierścienie, części silników, części skrzyń biegów, głowica (możliwość zamiany starej na głowicę po regeneracji), uszczelki, koła (wąskie i niskie). Paczków, powiat nyski, tel. 0603/36-63-27

CIĄGNIK ZETOR SUPER 50: pompa wtryskowa po regeneracji, zaczep dolny, chłodnica, pompa wody, tłoki. Bardo, tel. 074/816-70-34 do godz. 16

CIĄGNIKI MASSEY-FERGUSON, URSUS, ZETOR: koła o wym. 12.5x32, kompletne - 1.000 zł/kpl. Kaliszkowice Ołobockie, tel. 062/731-09-89

FORTSCHRITT - SKLEP CZĘŚCI NOWYCH I UŻYWANYCH, do IFY, kombajnów i ciągników ZT 300, 303, 323 oraz napędy, silniki i opony, rozdrabniacze do słomy, 512/4516/7, sprzedaż wysyłkowa kupię: części nowe i używane do E-512, E-514, E-516 oraz do ZT 300, 303, 323 i całe ciągniki, w Postolicach 23 k. autostrady A4. Tel. 076/857-46-98, 0605/07-06-63 W01006385

KOMBAJN ZBOŻOWY BIZON Z-056: kupię wytrząsacze. Goworowice, tel. 077/431-25-14, 0697/71-96-36

KOMBAJN ZBOŻOWY BIZON: silownik podnoszenia hederu, 2 szt. - 190 zł/szt. Stoszowice, powiat ząbkowicki, tel. 074/818-11-39

KOMBAJN ZBOŻOWY BIZON, kupię: szarpacz słomy. Środa Śląska, tel. 071/396-58-38 po godz. 18

KOMBAJN ZBOŻOWY BIZON: stół do rzepaku - 2.000 zł. Wieruszów, tel. 0509/02-29-98

KOMBAJN ZBOŻOWY BIZON: wózek pod heder - 3.000 zł. Wisznia Mała, tel. 071/312-74-95

KOMBAJN ZBOŻOWY BIZON Z-050, Z-058: kabiny, nowe - 3.200 zł, cena z dostawą. Koźmin Wlkp., powiat krotoszyński, tel. 0601/82-22-86

KOMBAJN ZBOŻOWY CLAAS DOMINATOR: heder do rzepaku, szer. 3.90m, 2 kosy boczne z napędem mechanicznym, używany 2 sezony, stan idealny - 11.000 zł. Koźmin Wlkp. Tel. 062/721-76-94, 0698/69-29-33

KOMBAJN ZBOŻOWY CLAAS DOMINATOR 85: stół do rzepaku, szer. robocza 3.90 m, kosa boczna - 3.200 zł. Głogów, tel. 076/831-14-04, 0608/37-26-44

KOMBAJN ZBOŻOWY CLAAS MERCATOR: kupię szarpacz do słomy, oryginalny lub podobny. Łęczyca, tel. 065/544-71-38

KOMBAJN ZBOŻOWY FORTSCHRITT E-512, E-514: skrzynia biegów i inne. Osiek, tel. 071/396-27-28

KOSIARKA ROTACYJNA, prod. polskiej: katalog części zamiennych i obsługi, możliwość wysyłki - 30 zł. Jugów, powiat kłodzki, tel. 0660/31-75-69

KOSIARKA ROTACYJNA, prod. czeskiej: bębny - 300 zł. Legnica, tel. 0661/11-41-67

KULTYWATOR: kupię wałek strunowy 3 m lub cały kultywator., powiat lubiński, tel. 076/844-92-76

KUPIĘ OPONY, do ciągnika, rozmiar 18.4/34, używane, w dobrym stanie. Legnica, tel. 076/862-55-68, 0608/29-43-82

ŁADOWACZ CYKLOP: siłownik główny - 200 zł. Stoszowice, powiat ząbkowicki, tel. 074/818-11-39

MASZYNY ROLNICZE: wałki przekaźnika, nowe, 2 szt. - 150 zł, felgi 15x30 - 550 zł. Stary Wielisław, powiat kłodzki, tel. 074/868-27-50 po godz. 20

OPONY ROLNICZE, 18x34, do Ursusa 1224. Goworowice, tel. 077/431-25-14, 0697/71-96-36

OPONY ROLNICZE - od 50 zł/szt. Zebrzydowa, powiat bolesławiecki, tel. 075/736-33-97

OPONY ROLNICZE: Metzeler 10.5/80-18, Implent A/4, prod. niemieckiej, 2 szt. - 300 zł/szt. Gryfów Śląski, powiat lwówecki, tel. 0505/31-66-19, 0505/42-03-11

OPONY ROLNICZE, z felgami, 18.9 x 30, 2 szt., stan b. dobry - 2.000 zł. Gołaszyn, gm. Bojanowo, powiat rawicki, tel. 065/545-66-26, 0880/77-49-19

PŁUG podorywkowy, 5-skibowy: korpusy, 5 szt. - 60 zł/szt. Rzeplin, powiat wrocławski, tel. 0501/22-37-27

PRZYCZEPA SAMOZBIERAJĄCA, prod. jugosłowiańskiej: katalog części zamiennych i obsługi, możliwość wysyłki - 30 zł. Jugów, powiat kłodzki, tel. 0660/31-75-69

WÓZ KONNY, drabiniasty: koła, różne - od 50 zł. Olszyna, powiat lubański, tel. 0691/74-23-02

ARTYKUŁY ROLNO-SPOŻYWCZE

AGRO SYSTEM W ŻAROWIE SKUP-SPRZEDAŻ ZBÓŻ, RZEPAKU, KUKURYDZY, Każda ilość, płatne gotówką, nawozy, pasza, środki ochrony, węgiel, koks, możliwa wymiana, posiadamy własny transport od 1 do 25 ton, kontraktacja zbóż Sobótka, ul. Dworcowa 16, 071/390-39-39. Żarów, ul. Armii Krajowej 34, tel. 074/857-05-75, 074/857-05-86, 0605/82-58-43 W84052264

ARTYKUŁY ROLNO-SPOŻYWCZE: frytki ziemniaczane, świeże - 15 zł/l, wysłodki suche - 480 zł/t, odpady rzepakowe - 150 zł/t. Olawa, tel. 071/301-78-01, 0693/74-10-48

BÓB WINDSOR, odmiana wczesna, 400 kg - 3.5 zł/kg lub 3 zł/kg przy zakupie powyżej 50 kg. Długołęka, tel. 071/398-78-87

BÓB, nasiona - 5 zł/kg. Góra, tel. 065/543-48-83

BÓB, Jankiel Biały, odmiana wczesna, - 6 zł/kg. Koźminek k. Kalisza, tel. 062/763-71-95, 0607/30-81-20

BÓB TOPBOB, odmiana holenderska, najwcześniejsza, pierwszy plon z oryginału, bardzo ładny, gruby, obfity plon - 10 zł/kg, (cena u importera - 15zł/kg). Trzebnica, tel. 071/387-23-82

BÓB WINSOR, biały - 3 zł/kg. Ząbkowice Śląskie, tel. 074/810-33-18

BURAKI ĆWIKŁOWE, w workach po 15 kg - 0.23 zł/kg. Ostrów Wlkp. Tel. 062/734-92-90

BURAKI PASTEWNE, ok. 5 t - 130 zł/t, możliwość transportu. Janków, powiat oławski, tel. 0609/74-77-98

BURAKI PASTEWNE, 3 t - 100 zł/t. Kopaszyn, gm. Prusice, tel. 071/312-64-49

CEBULA, na szczypior, 1.5 t - 50 zł/kg. Bąki, tel. 071/311-84-34

CEBULA KRISTINE, dymka, średnica do 10 milimetrów, ok. 150 kg. Ciepłowody, tel. 074/810-32-16

CEBULA WOLSKA - 30 gr/kg. Dobkowice, powiat wrocławski, tel. 071/311-83-94

CEBULA WOLSKA, 5 t, w workach po 15 kg - 0.20 zł/kg. Głogów, tel. 076/831-71-01

CEBULA, koncumpcyjna i na szczypior - 20 gr/kg. Jawor, tel. 0695/03-48-26

CEBULA - 20 gr/kg. Jordanów Śl. Tel. 0691/74-88-75

CEBULA, dymka - 6 zł/kg. Kitlin, powiat dzierżoniowski, tel. 074/837-87-14

CEBULA - 0.20 zł/kg. Kojęcin, gm. Borów, tel. 071/393-41-49, 0603/77-91-16

CEBULA, 100 t, w workach po 15 kg - 0.10 zł/kg. Krobia, powiat gostyński, tel. 0601/24-42-24

CEBULA, na szczypior, 0.5 tony - 0.50 zł/kg. Legnica, tel. 076/850-61-63 wieczorem

CEBULA: konsumpcyjna i na szczypior - 0.20 zł/kg. Ludów Śląski, tel. 071/393-52-00, 0693/70-04-58

CEBULA - 0.40 zł/kg. Lwówek Śląski, tel. 075/782-37-63

CEBULA, odmiana sochaczewska - 0.20 zł/kg. Miejska Górka, tel. 065/547-77-07

CEBULA, konsumpcyjną, gruba, 20 t - 0,25 zł/kg, II „wysadkowa", 10 t - 0,20 zł/kg. Ozorzyce, powiat wrocławski, tel. 071/311-44-64, 0697/12-67-92

CEBULA, jadalna i na szczypior - 0.25 zł/kg. Siecieborzyce, tel. 068/376-80-83, 0693/86-34-27

CEBULA SUPRA, na szczypior - 0.30 zł/kg. Wiązów, powiat strzeliński, tel. 0501/41-09-62

CEBULA, odmiana holenderska, workowana lub luzem, cena 0.10-0.15 zł/kg. Wilaszyce, powiat jarociński, tel. 062/740-11-15

COCA-COLA, w puszkach, poj. 0.33 l - 0.70 zł/szt. Wrocław, tel. 0606/31-05-90

COCA-COLA, w puszkach, poj. 0.33 l, ważny termin przydatności do spożycia - 0.70 zł/szt. Wrocław, tel. 071/352-61-43, 0606/31-05-90

CZOSNEK, odmiana wiosenna - 7 zł/t. Łubnica, powiat kościański, tel. 0603/19-84-26

FASOLA ZŁOTA SAXA, nasiona - 8 zł/kg. Prusice, tel. 0694/66-28-55

FASOLA SZPARAGOWA, siewna, żółta, 4 l - 4 zł/kg. Bąki, tel. 071/311-84-34

GORCZYCA, ok. 90 l - 1.150 zł/t. Kłodzko, tel. 0691/51-31-68

GRYKA, przewiana, do siewu lub na kaszę - 75 zł/q. Radoniów, powiat lwówecki, tel. 075/789-10-50, 0888/58-08-33

JĘCZMIEŃ, 9 t - 430 zł/t. Żmigród, powiat trzebnicki, tel. 071/385-28-55, 0603/86-85-70

JĘCZMIEŃ JARY BRENDA, browarny - 400 zł/t. Bystrzyca Kłodzka, powiat kłodzki, tel. 0693/12-15-66

JĘCZMIEŃ JARY, 10 t - 470 zł/t. Korfantów, powiat nyski, tel. 0604/72-78-28

JĘCZMIEŃ JARY - 460 zł/t. Syców, tel. 062/785-81-62

JĘCZMIEŃ JARY, 1 t, zapakowany - 400 zł. Kopaszyn, tel. 071/312-64-49

JĘCZMIEŃ JARY - ok. 20 t - 420 zł/t. Bolesławiec, tel. 075/736-98-10, 0603/36-53-57

JĘCZMIEŃ JARY BRENDA, ok. 40 t - 450 zł/t. Legnica, tel. 076/857-53-24

JĘCZMIEŃ JARY BRENDA, 60 t - 450 zł. Świebodzice, powiat świdnicki, tel. 074/664-56-78

JĘCZMIEŃ OZIMY, 40 ton - 430 zł/t lub zamienię na maszyny rolnicze. Malczyce, tel. 071/317-92-50, 0660/75-10-75

KAPUSTA, „kamienna głowa", z liśćmi, do kiszenia. Borów, tel. 062/761-97-45

KAPUSTA, 20 t - 0.10 zł/kg. Leszno, tel. 065/536-02-14

KAPUSTA: biała - 0.30 zł/kg, czerwona - 0.40 zł/kg. Lwówek Śląski, tel. 075/782-37-63

OCIEPLENIE- PRODUCENT
ZMYWALNEJ PŁYTY TERMOIZOLACYJNEJ
obory, chlewnie, kurniki, magazyny
BALEX METAL DOLNY ŚLĄSK Sp. Z O. O.
DŁUGOŁĘKA, TEL. 071/3151613
OP040335

KUKURYDZA, sucha - 420 zł/t. Orsk, tel. 076/843-93-53

KUKURYDZA, transport gratis - 450 zł/t. Rychtal, tel. 062/781-63-15

KUPIĘ JĘCZMIEŃ BRENDA, SEZAM, SCARLET, browarny - 470 zł/t. Lwówek Śląski, tel. 075/782-44-63

KUPIĘ KAŻDĄ ILOŚĆ MIESZANKI ZBOŻOWEJ I JĘCZMIENIA. Tel. 071/317-90-65, 0880/71-08-13 W01008175

KUPIĘ LIMIT NA BURAKI CUKROWE, 500 ton - po 100 zł/t. Namysłów, tel. 077/419-52-97

KUPIĘ LIMIT NA BURAKI CUKROWE, ok. 100 t. Trzebnica, tel. 071/312-74-95

KUPIĘ LIMIT NA BURAKI CUKROWE, ok. 50 t - do 80 zł/t. Zawieścice, tel. 065/543-68-12

KUPIĘ PŁODY ROLNE: pszenicę paszową - 380 zł/t, kukurydzę paszową - 380 zł/t, jęczmień paszowy - 380 zł/t. Lwówek Śląski, tel. 075/782-22-32

KUPIĘ PŁODY ROLNE: kukurydzę, pszenicę, jęczmień, pszenżyto, żyto, grykę, owies, gorczycę, wysłodki, duże ilości, wysokie ceny, własny transport. Zielona Góra, tel. 0697/45-80-94, 0661/11-26-20

KUPIĘ RZEPAK, siewny, jary. Izbicko, pow. strzelecki, tel. 0607/33-92-02

KUPIĘ ZBOŻE,-paszowe i konsumpcyjne: jęczmień, pszenica, żyto, kukurydza, odbiór własnym transportem, płatne gotówką., woj. dolnośląskie, tel. 0502/25-26-19

KUPIĘ ZBOŻE, każde, na paszę, w małych i większych ilościach, odbiór z domu, płatne gotówką. Ostrów Wlkp. Tel. 062/739-00-72

KUPIĘ ZBOŻE PASZOWE, odbiór własnym transportem, gotówka, przelew. Jemielno, tel. 065/544-27-05

LIMIT NA BURAKI CUKROWE, 100 t, cukrownia Strzelin - 150 zł/t., Olawa, tel. 071/313-17-37, 0661/71-49-25

LIMIT NA BURAKI CUKROWE. Sulimów, tel. 071/311-41-74, 0605/34-56-27

LIMIT NA BURAKI CUKROWE, cukrownia Strzelin, 70 t - 130 zł/t. Gaj Oławski, tel. 0695/96-70-29

LIMIT NA MLEKO, 6000 kg - 1.50 zł/kg. Tel. 0880/84-31-30

LIMIT NA MLEKO, OSM Strzelin, 11.000 l - 80 gr/l. Janków, powiat oławski, tel. 071/303-05-96

LIMIT NA MLEKO, 10.500 l - wydzierżawię na okres 2 lat (bezpłatnie). Kalinowa, tel. 071/394-21-22

LIMIT NA MLEKO, ok. 10.000 kg - 0.80 zł/kg. Kamków, powiat strzeliński, tel. 074/810-15-17

LIMIT NA MLEKO, 7.100 kg - 0.30 zł/kg. Kozowo, gm. Wińsko, tel. 071/389-85-69

LIMIT NA MLEKO, 20.000 l - 20 gr/l. Krapkowice, tel. 0694/93-89-76

LIMIT NA MLEKO, 2500 kg. Legnica, tel. 076/857-02-24, 0606/44-67-07

LIMIT NA MLEKO - 13.000 kg, dla dostawcy hurtowego - 0.50 zł/kg. Łososiowice, gm. Wołów, tel. 071/389-36-75

LIMIT NA MLEKO, woj. dolnośląskie, 7400 l - 0.20 zł/l. Ługi, powiat górowski, tel. 065/543-78-97

LIMIT NA MLEKO, 7600 l - 0.20 zł/l. Nowa Wieś Prudnicka, tel. 077/437-56-43

LIMIT NA MLEKO, 28.000 kg - 0.30 zł/kg. Piotrówek, tel. 071/316-13-41

LIMIT NA MLEKO, 12.993 l, Mleczarnia Góra Śl. - 0.50 zł/l. Rajczyn, powiat wołowski, tel. 071/389-92-63, 0694/15-94-67

LIMIT NA MLEKO, 11.000 l - 0.20 zł/l. Rogów Sobócki, tel. 071/316-20-48, 0508/35-29-20

LIMIT NA MLEKO, 35000 l, w mleczarni w Brzegu Głogowskim - 50 gr/l. Rzeczyca, powiat polkowicki, tel. 076/831-58-56, 0696/09-77-25

LIMIT NA MLEKO, 14000 kg - 0.20 zł/kg. Strachów, tel. 071/391-09-50

LIMIT NA MLEKO, na terenie woj. dolnośląskiego, 27000 l - 0.5 zł/l. Strzelin, tel. 0607/69-36-65

LIMIT NA MLEKO, 140.000 kg - 40 gr/kg. Zgorzelec, tel. 0609/06-64-92

LIMIT NA MLEKO, w ilości 5475 kg - 0.50 zł/kg. Zwrócona, gm. Ząbkowice Śląskie, tel. 074/815-16-60, 0603/85-58-07

MARCHEW, konsumpcyjna - 0.20 zł/kg.

SŁOMA PSZENNA prasowana - 1.50 zł/szt. Sobólka, powiat wrocławski, tel. 071/391-09-16

SŁOMA ŻYTNIA prasowana, w belach, 120x120, większa ilość - 9 zł/szt. Książ Wlkp. Tel. 061/282-20-45

WARZYWA : marchew - 0.40 zł/kg, buraki ćwikłowe - 0.40 zł/kg, cebula duża - 0.30 zł/kg, pietruszka - 1.40 zł/kg, marchew odpadowa - 0.20 zł/kg. Mściwojów, tel. 076/872-85-62

WARZYWA : bób bachus - 3 zł/kg, cebula dymka - 4 zł/kg. Prusice, tel. 071/312-60-69

WARZYWA: ogórek kiszony - 2.50 zł/kg, kapusta kwaszona - 10 gr i 20 gr/kg. Zagórzyn, tel. 062/769-59-14

WYSŁODKI, buraczane, suche, prasowane, około 170 ton - 500 zł/t. Tel. 0605/58-01-98

WYSŁODKI, suche, brykietowane, ok. 9 t - 450 zł/t. Głogów, tel. 076/833-46-41

WYSŁODKI, suche, brykietowane, ok. 9 t - 450 zł/t. Głogów, tel. 076/831-56-75

WYSŁODKI, granulowane, suche - 450 zł/t. Grębocice, tel. 076/831-53-08, 0694/26-74-11

WYSŁODKI, suche, granulowane, 50 ton - 450 zł/t. Namysłów, tel. 077/419-52-97

WYSŁODKI, z buraków, suche, 5 t - 450 zł/t. Wilków, powiat namysłowski, tel. 077/419-51-27

WYSŁODKI, suche, granulowane - 50 zł/100 kg. Wszemirów, gm. Prusice, powiat trzebnicki, tel. 071/312-62-48, 0502/40-83-76

WYSŁODKI, suche, do odbioru w Świdnicy - 420 zł. Brzeg Dolny, tel. 071/319-93-32, 0889/32-13-28

WYSŁODKI, suche granulowane, 5 ton - 480 zł/t lub zamienię na pszenicę jarą. Szprotawa, powiat żagański, tel. 0603/59-54-90

WYSŁODKI, suche, brykietowane, ok. 10 t - 500 zł/t. Kiełczów, powiat wrocławski, tel. 071/399-07-67

WYSŁODKI BURACZANE, suche, 10 ton - 450 zł/t. Milejowice, tel. 071/316-45-12

ZAMIENIĘ KUKURYDZĘ, na jęczmień browarny lub pszenicę. Olszyna, tel. 075/722-15-32, 0508/07-23-58

ZBOŻA : pszenżyto, 15 t - 420 zł/t, mieszanka zbożowa, 25 t - 400 zł/t. Wodziczna, tel. 062/781-55-47

ZBOŻE : jęczmień, pszenica, pszenżyto - 450 zł/t., powiat opolski, tel. 0691/26-98-24

ZBOŻE : żyto, 30 t - 350 zł/t, owies żółty, 25 t - 350 zł/t, mieszanka owsiano-jęczmienna - 370 zł/t. Laski, powiat ząbkowicki, tel. 074/817-79-75

ZBOŻE : pszenica 5 t - 400 zł, żyto 7 t - 300 zł. Lubin, tel. 076/749-23-05

ZBOŻE : pszenica 9 t - 400 zł/t, pszenżyto, 9 t - 350 zł/t. Michałowice, powiat brzeski, tel. 077/411-91-59, 0605/10-24-77

ZBOŻE : pszenica, 200 t - 420 zł/t, jęczmień browarny, 80 t - 450 zł/t, żyto konsumpcyjne, 250 t - 380 zł/t. Oborniki Śląskie, tel. 0609/83-58-17

ZBOŻE : owies, 2 t - 300 zł/t, pszenżyto, 2 t - 360 zł/t. Pątnówek, powiat legnicki, tel. 076/857-00-43

ZBOŻE : owies - 300 zł/t, żyto - 290 zł/t. Przemków, tel. 076/831-06-54

ZBOŻE : jęczmień, pszenżyto, pszenica - 460 zł/t. Łubniany, tel. 077/421-51-58

ZBOŻE KONSUMPCYJNE : pszenica, 50 t - 450 zł/t, pszenżyto, 15 t - 420 zł/t. Wińsko, tel. 071/389-85-84

ZIEMNIAKI DROP, jadalne i drobne, cena od 0.10 do 0.30 zł/kg. Bralin, tel. 062/781-96-18, 0503/01-52-50

ZIEMNIAKI : sadzeniaki Wineta, 2 t - 0.25 zł/kg oraz przemysłowe Gleda, 10 t - 0.07 zł/kg. Długołęka, tel. 071/398-78-87

ZIEMNIAKI JADALNE, 0.30 zł/kg. Bolesławiec, tel. 075/736-98-10, 0603/36-53-57

ZIEMNIAKI JADALNE, i sadzeniaki, odmiany Wineta, Satina - 30 gr/kg. Dobkowice, powiat wrocławski, tel. 071/311-83-94

ZIEMNIAKI JADALNE WINETA, DENAR, bardzo wczesne, w cenie 0.24-0.40 zł/kg. Grabów nad Prosną, tel. 0691/20-19-88

ZIEMNIAKI JADALNE WINETA - 0.35 zł/kg, transport gratis. Rychtal, tel. 062/781-63-15

ZIEMNIAKI JADALNE WINETA - 0.30 zł/kg. Uniejowice, tel. 076/877-30-63

ZIEMNIAKI JADALNE WINETA - 0.30 zł/kg. Wiązów, powiat strzeliński, tel. 0501/41-09-62

ZIEMNIAKI JADALNE : Santa, Wineta, Bryza, worki po 30 kg - 0,25 zł/kg. Wrocław, tel. 071/346-20-46, 0503/12-57-56

ZIEMNIAKI JADALNE BRYZA, 2.5 tony - 0.25 zł/kg. Wrocław, tel. 071/364-43-13 po godz. 17

ZIEMNIAKI JADALNE BRYZA - 0.30 zł/kg. Wrocław, tel. 071/357-52-63

ZIEMNIAKI JADALNE I SADZENIAKI ASTRA, TRIADA, ACENT - 0.30 zł/kg. Budziszów Wielki, tel. 076/857-46-05

ZIEMNIAKI JADALNE I SADZENIAKI WINETA, z przechowalni - 200 - 350 zł/t. Kępno, tel. 062/731-51-36

ZIEMNIAKI JADALNE I SADZENIAKI BILA, WINETA - 0.30 zł/kg. Lwówek Śląski, tel. 075/782-37-63

ZIEMNIAKI SADZENIAKI, odmiana Lord, Denar, Rozalind (różowe) - od 330 zł/t. Grabów nad Prosną, tel. 062/739-95-73, 0660/68-53-41

ZIEMNIAKI SADZENIAKI WITARA - 0.40 zł/kg. Morawin, powiat ostrzeszowski, tel. 062/731-42-24

ZIEMNIAKI SADZENIAKI LORD, SANTE, możl. transportu - 0.30 zł/kg. Olesnica, tel. 071/314-96-26

ZIEMNIAKI SADZENIAKI : BRYZA, LORD, ORLIK, WINETA, klasy A - 0.35 zł/kg. Olszanka, tel. 0600/06-84-51

ZIEMNIAKI SADZENIAKI ASTER - 0.25 zł/kg. Piława Dolna, tel. 074/831-91-25

ZIEMNIAKI SADZENIAKI : Wineta, Korona, Bryza - 300 zł/t. Piotrówka, powiat kępiński, tel. 062/781-54-79

ZIEMNIAKI SADZENIAKI BRYZA - 0.25 zł/kg. Przemków, powiat polkowicki, tel. 0692/17-78-67

ZIEMNIAKI SADZENIAKI BRYZA, 2.5 tony - 0.25 zł/kg. Wrocław, tel. 071/364-43-13 po godz. 17

ZIEMNIAKI SADZENIAKI - 0.20 zł/kg i drobne - 0.07 zł/kg. Wrocław, tel. 071/357-52-63

ZIEMNIAKI SADZENIAKI WITARA, KORONA - 350 zł/t. Grabów nad Prosną, tel. 062/730-73-76, 0692/54-13-12

ŻYTO, ok. 4 t - 300 zł/t lub zamienię na nawóz (saletrę). Górzyca, powiat lubiński, tel. 074/840-88-85

ŻYTO - 360 zł/t. Syców, tel. 062/785-81-62

ŻYTO - 280 zł/t. Wołów, tel. 071/389-96-37, 0692/76-91-23

ŻYTO, siewne, 15 t - 300 zł/t. Jelcz-Laskowice, tel. 071/318-92-74

ŻYTO, 25 t - 320 zł/t. Daszów, powiat górowski, tel. 065/544-75-44

ŻYTO, 15 t - 320 zł/t. Żagań, tel. 0601/74-56-94

ŻYTO KONSUMPCYJNE - ok. 40 t - 310 zł/t. Bolesławiec, tel. 075/736-98-10, 0603/36-53-57

ŻYTO KONSUMPCYJNE, 40 t - 320 zł/t. Wykroty, powiat bolesławiecki, tel. 0603/87-94-11

ŻYTO KONSUMPCYJNE - 40 t - 400 zł/t. Lubań, tel. 0604/22-42-37

ŻYTO PASZOWE - 360 zł/t. Książ Wlkp. Tel. 061/282-20-45

OGRODNICTWO I WYPOSAŻENIE OGRODU

- **AGREGATY PRĄDOTWÓRCZE -, skup - sprzedaż, bardzo duży wybór, z zapasów magazynowych, fabrycznie nowe, w ciągłej sprzedaży, 170 szt. w magazynie, od 8 do 500 kW oraz 1 megawat i 2,5 megawata. Zabrze, tel. 032/271-95-08 w godz. 7-17 W01015774**

- **ALTANY OGRODOWE, DOMKI KEMPINGOWE - również na raty, ogrodzenia drewniane, sztachety, budy dla psów, zwykłe i ocieplane - od 120 zł, wiaty na samochody i drewno opałowe, pergole, kwietniki - producent, transport, montaż, tanio i solidnie, www.polskiedrewno.pl. Bolesławiec, tel. 075/784-11-01, 0508/55-51-12 W01225944**

CIĄGNIK OGRODNICZY, 2-kołowy, pług do orki i odśnieżania - 2.500 zł/kpl., pług wimikowy do odśnieżania - 1.500 zł. Syców, tel. 062/785-26-38, 0605/13-98-65

CIĄGNIK OGRODNICZY HACKOTRACK : kupię różne części. Wschowa, tel. 0609/11-49-53

CIĄGNIK OGRODNICZY SAM, diesel, 15 KM - 2.200 zł. Ligota Mała, tel. 071/315-33-10

CIĄGNIK OGRODNICZY FORTSCHRITT E-931, prod. niemieckiej, glebogryzarka, pług, kultywator, brony - 2.400 zł. Pleszew, tel. 0600/91-88-04

CIĄGNIK OGRODNICZY MF 70, prod. czeskiej, + kosiarka listwowa, rotacyjna, pług do śniegu, przyczepka, bardzo mało używany - 3.200 zł. Pleszew, tel. 0692/21-92-26

CIĄGNIK OGRODNICZY HAKO 2000, prod. niemieckiej, diesel, 18 KM, zapalany z rozrusznika, chłodzony powietrzem, hydraulika, walek przekazu mocy, stan b. dobry, 4-kołowy - 5.500 zł. Pleszew, tel. 0692/21-92-26

CIĄGNIK OGRODNICZY TV 521, łamany, 2-osiowy, napęd 4x4, podnośnik hydrauliczny, walek przekazu mocy, możliwy transport - 7.500 zł. Brzeg Dolny, tel. 071/319-80-74, 0504/78-94-93

CIĄGNIK OGRODNICZY TZ4K14 - 8.000 zł. Tel. 0505/98-27-58

CIĄGNIK OGRODNICZY FORTSCHRITT, 1987 r., E-931.50, mało eksploatowany, kosiarka listwowa, brony, pług oraz inne - 2.000 zł. Zgorzelec, tel. 075/771-96-15

CIĄGNIK OGRODNICZY TZ-4K14, 1989 r., oryg. lakier, 4x4, pług, kultywator, brony - 7.800 zł. Pleszew, tel. 0600/91-88-04

CIĄGNIK OGRODNICZY SAM, 2002 r., + przyczepka - 1.500 zł. Trzebnica, tel. 0693/39-03-92

FOLIA OGRODNICZA, na oczko wodne, zielono-czarna, wym. 6x4.4 m, gr. 0.6 mm - 270 zł. Wilkszyn, powiat średzki, tel. 071/397-18-24, 0607/69-11-39

GLEBOGRYZARKA SOLO, spalinowa - 200 zł. Marciszów, powiat kamiennogórski, tel. 0609/85-54-68

GLEBOGRYZARKA, spalinowa - 350 zł. Syców, tel. 062/785-26-38, 0605/13-98-65

GLEBOGRYZARKA GRUDZIĄDZ, stan b. dobry - 1.800 zł. Olszanka, tel. 0600/06-84-51

GLEBOGRYZARKA, szer. 1.70 m, prod. zachodniej - 1.800 zł. Platerówka, tel. 075/722-16-89, 0604/38-79-27

GLEBOGRYZARKA, do ciągnika, nowa przekładnia, łożyska, szer. 1.6 m - 2.400 zł. Wrocław, tel. 071/368-79-91

GRILL OGRODOWY, z piaskowca, rzeźbiony, nowy - 900 zł. Chojnów, powiat legnicki, tel. 0506/13-23-85

GRILL OGRODOWY, nowy, nieużywany, z piaskowca, rzeźbiony, duży - 900 zł. Legnica, tel. 0505/27-67-46

HUMUS, ziemia ok. 500 ton - 4 zł/t. Michałów, tel. 076/844-70-48

- **HUMUS CZARNOZIEM DO OGRODU, sypki, bez zanieczyszczeń, klasy I, duże ilości - od 200 zł za 13 t, w tym transport. Wrocław, tel. 0602/23-46-80 W01003675**

JUKA, doniczkowa, wys. 2.3 m, ładna, zdrowa - 250 zł. Milonowice, tel. 071/398-79-54

KAMIENIE DEKORACYJNE, polne, otoczaki - 50 zł/tona. Wrocław, tel. 071/781-63-84, 0602/63-26-59

KAMIEŃ DEKORACYJNY, rzeczny, czysty, różne wymiary, duża ilość - 65 zł/t. Wrocław, tel. 0603/63-04-14

KONSTRUKCJA TUNELU FOLIOWEGO, wym. 30x7 m, oszklony przód i tył, zbiornik na wodę o poj. 1500 l - 2.200 zł. Namysłów, tel. 077/410-10-22, 0504/85-32-57

KONSTRUKCJA TUNELU FOLIOWEGO, wym. 30 x 7 m, z plandeką - 2.400 zł. Leszno, tel. 065/520-93-14

KORA, sosnowa z transportem - 10 zł. Wrocław, tel. 0608/62-17-85

KOSA SPALINOWA, żyłkowo-nożowa, przełącznik w rączce, nowy model, b. mało używana, mocna - 950 zł. Wrocław, tel. 0608/84-92-20

KOSIARKA DO TRAWY, spalinowa - 240 zł. Kamienna Góra, tel. 0609/72-32-98, 0505/89-69-69

KOSIARKA DO TRAWY traktorek - 3.500 zł. Milicz, tel. 0693/28-47-65

KOSIARKA DO TRAWY FORTSCHRITT E-303, 1987 r., samojezdna - 15.000 zł. Tel. 0602/69-90-51

KOSIARKI DO TRAWY : traktorek, 10 KM, 3 noże - 2.500 zł, spalinowa - 220 zł, spalinowa, listwowa - 850 zł, kosa spalinowa - 295 zł. Syców, tel. 062/785-26-38, 0605/13-98-65

KOSIARKI DO TRAWY - ELEKTRYCZNE, stan silnika b. dobry, 1.1 kWx230 V, stan idealny - 150 zł. Wrocław, tel. 071/325-53-69, 0505/07-03-54

KOSIARKI DO TRAWY - TRAKTORKI, 2 szt., 12.5 KM, prod. USA i Husqvarna - do remontu - 5.000 zł/szt. Opole, tel. 0607/15-95-48

KRZEWY, i drzewka: świerki, sosny, różne gatunki, do 150 cm - 1-5 zł/szt., cyprysiki i tuje, do 40 cm - 1-2 zł/szt., wierzby ozdobne, złotokap, sumak, hibiskus, grab, buk, grochodrzew, gleditcja, jałowce - 1-3 zł/szt., siewki różne - od 0.20 zł, skalniaki i inne. Brzózka, gm. Wińsko, powiat wołowski, tel. 071/389-04-57, 0693/35-06-58

KRZEWY OZDOBNE : cis kolumnowy, wys. 110 cm - 14 zł/szt., cyprys złoty, wys. 100 cm - 11 zł/szt., tuja Brabant wschodnia i szmaragdowa, wys. 50-60 cm - 6 zł/szt., bukszpan, wys. 35 cm - 3 zł/szt., sosna wejmutka, wys. 60 cm - 5 zł/szt. Świdnica, tel. 074/853-87-31

KUPIĘ CIĄGNIK OGRODNICZY TV 521, TZ4K14, FORTSCHRITT E-930, z silnikiem Simsona, może być do remontu lub sam osprzęt. Pleszew, tel. 0604/50-54-12

KUPIĘ FOLIĘ OGRODNICZĄ, używaną, perforowaną lub z demontażu tunelu. Chróścina, tel. 077/431-86-00

KUPIĘ KAMIENIE DEKORACYJNE, polne. Wrocław, tel. 0600/04-41-01

KUPIĘ KONSTRUKCJĘ TUNELU FOLIOWEGO. Świdnica, tel. 074/852-05-90

ŁUBIANKI, używane, 850 szt. - 0.25 zł/szt. Świdnica, tel. 074/852-22-52

NASIONA CEBULI, 199 r., Wolskiej - 100 zł/kg oraz cebula dymka - 5 zł/kg. Kitlin, powiat dzierżoniowski, tel. 074/837-87-14

NASIONA TUI, ze zbioru w 2004 r., paczka 4000 szt. - 100 zł. Słotwina, powiat świdnicki, tel. 074/852-60-11

NAWÓZ, superfosfat wzbogacony - 350 zł/t. Radzików, powiat dzierżoniowski, tel. 0500/26-07-95

ODDAM OBORNIK KOŃSKI. Bielawa, powiat dzierżoniowski, tel. 0604/06-82-81

ODDAM ZIEMIĘ OGRODNICZĄ, czarnoziem. Wrocław, tel. 071/361-37-05

ODŚNIEŻACZ SIMPLICITY, silnik Briggs, 8 KM, turbina, stan b. dobry - 2.600 zł. Wrocław, tel. 0608/84-92-20

ODŚNIEŻARKA, spalinowa, ślimakowa - 780 zł. Jurków, tel. 076/818-99-53

PALMA, wys. 2 m - 500 zł. Wrocław, tel. 071/353-44-32

PELARGONIE, rabatowe i zwisające, wolne od chorób, szeroka gama kolorów, wysokiej jakości, cena od 0.60 do 1.10 zł. Wałbrzych, tel. 074/840-00-89

PIEC, z wodnym i nadmuchowym rusztem, moc 330 kW, pow. grzewcza 600 m2 (pod folią), z przystawką do spalania trocin typu Hajnówka, wym. 1x1x1 m, z automatycznym podajnikiem i zasobnikiem trocin 2 m3, elektroniczne sterowanie - 8.000 zł. Złotoryja, tel. 076/877-55-25, 0500/50-68-74

PIEC MIAŁOWY TORUŃ WCO 60 - 6.500 zł. Smolec, tel. 071/316-17-64

POMPY OGRODOWE, ręczne, różne - od 150 zł. Wrocław, tel. 071/346-23-10, 0601/70-33-89

PRZYJMĘ ZIEMIĘ, do Gajkowa koło Kamieńca Wrocławskiego. Wrocław, tel. 0502/38-66-09

SADZONKI MALIN, odmiana Regina - 1.20/szt., z doniczką. Tel. 0880/84-31-30

- **SADZONKI WIERZBY ENERGETYCZNEJ, od 0.10 zł do 0.15 zł/szt. Rakoszyce, powiat średzki, tel. 0506/10-77-49 W01010605**

SADZONKI WIERZBY ENERGETYCZNEJ - 4 gr/szt. oraz wierzba energetyczna (pręty), na sadzonki - 20 gr/szt, z plantacji w Woliborzu. Nowa Ruda, tel. 074/872-47-43, 0508/50-68-60

SADZONKI WIERZBY ENERGETYCZNEJ - od 0.10 do 0.20 zł/szt. Piotrowice Nyskie, tel. 077/420-42-16

SADZONKI WIERZBY ENERGETYCZNEJ, cena 10-15 gr/szt. Zielona Góra, tel. 0508/37-45-27, 0607/37-44-82

SKRZYNKI NA OWOCE, wym. 43x24x22 cm - 10 zł/szt. Jemielno, tel. 065/544-72-18

STOPY ŻELIWNE, pod ławki i stoły ogrodowe, 4 stopy pod ławki + 2 pod stół - 500 zł. Lubin, tel. 076/841-90-12, 0601/70-74-28

SZKLARNIA, wym. 48x12 m, do rozbiórki - 20.000 zł. Rawicz, tel. 0608/50-68-99

SZKLARNIA, do rozbiórki, wysoka, dł. 51 m, szer. 12 m, wys. 6 m, z 1981 r. - 32.000 zł. Stoszowice, powiat ząbkowicki, tel. 074/818-11-39

TORF, luzem - 22 zł/m3 oraz kora kompostowa o pH 3,5, ziemia ogrodowa. Chocianów, powiat polkowicki, tel. 076/818-84-84, 0509/39-77-60

TUJE, na żywopłoty, szmaragdowe oraz rośliny na skalniaki, jałowce, świerki, od 2 zł/szt. Wrocław, tel. 0608/39-54-90

TUNELE FOLIOWE, wym. 540x255x170 cm, 2 szt. - 260 zł/szt. Wrocław, tel. 071/344-63-65

WĄŻ, gumowy, calowy, nowy, 250 m, do podlewania kapusty i warzyw. Ostrów Wlkp. Tel. 062/739-00-72

WIATRAKI OGRODOWE - 100 zł/szt. Chocianów, tel. 076/818-55-55

WIDŁY, kute, hartowane, oprawione, 330 szt. - 12 zł/szt. Wójcice, tel. 077/431-42-58

WIERZBA ENERGETYCZNA, sadzonki, dł. 25 cm, śr. od 0,70 cm - 0,08 zł/szt., powiat złotoryjski, tel. 0501/63-16-18

WIERZBA ENERGETYCZNA SALIX VINIMALIS, dł. 25 cm - 0.08 zł/szt., pręty w całości - 0.40 zł/szt., z plantacji. Nowa Sól, tel. 068/458-50-01, 0605/42-62-60

ZIEMIA OGRODNICZA, czarnoziem, sypka, czysta, na trawniki, ogródki, wyrównanie terenu, cena wraz z transportem - 200 zł/13 t. Oborniki Śląskie, tel. 071/310-79-67, 0504/83-31-44

ZIEMIA OGRODNICZA, humus - 220 zł/tona z transportem. Wrocław, tel. 071/781-63-84, 0602/63-26-59

ZRASZACZE, do nawadniania pól, ogrodów, profesjonalne - 20 zł/szt. Wrocław, tel. 071/339-23-78

ZWIERZĘTA HODOWLANE

BOGATĄ OFERTĘ ZWIERZĄT DOMOWYCH I HODOWLANYCH, znajdziecie Państwo w naszym miesięczniku „Planeta Zwierząt". Ogłoszenia ze zdjęciami do tej gazety, z Wrocławia i okolic, można zamawiać pod numerem telefonu 346-94-96,341-06-25 lub 0504/02-44-47.

- **AMUR, narybek - 1 zł/szt. Będkowice k. Sobótki, tel. 071/316-27-82 wieczorem W02056254**

BARAN, młody - 250 zł. Wałbrzych, tel. 074/845-53-95

BAŻANTY, złociste i diamentowe, 3 kury i 2 koguty - 50 zł/szt. Ratowice, tel. 077/431-30-57, 0697/54-67-79

BAŻANTY ŁOWNE, cena 25 zł/szt. Wisznia Mała, powiat trzebnicki, tel. 0697/57-35-10

BAŻANTY ZŁOCISTE, SREBRNE - od 50 zł/szt. Wałbrzych, tel. 074/880-11-83

BYDŁO : byk, waga ok. 500 kg - 6 zł/kg, jałówki, 4 szt., waga ok. 450 kg - 4.50 zł/kg. Głogów, tel. 076/831-77-13, 0692/33-26-67

BYDŁO, jałówka, do dalszego chowu, 100 kg - 6 zł/kg. Górzyca, powiat lubiński, tel. 074/840-88-85

BYDŁO - jałówka 7-tygodniowa - 6 zł/kg. Kozowo, tel. 071/389-85-69

BYDŁO : byczek, czarno-biały, 2-tygodniowy - 500 zł. Piotrówek, gm. Kunice, tel. 076/858-00-16

BYDŁO - byk, waga 550 kg, cena 5 zł/kg. Prusice, tel. 071/312-51-99

BYDŁO - byk, waga ok. 500 kg, czarno-biały - 5 zł/kg. Radwanów, gm. Kożuchów, powiat nowosolski, tel. 068/355-60-52, 0606/49-29-55

BYDŁO - krowy mleczne, wysoko cielne, 10 szt. - 3.000 zł/szt. Zgorzelec, tel. 0609/06-64-92

BYDŁO, byczki, 5 szt., po 350 kg - 7 zł/kg. Zgorzelec, tel. 075/771-56-22

BYDŁO : byki 2 szt., waga 700 i 800 kg - 6 zł/kg. Marciszów, tel. 075/741-00-68

BYDŁO - cielę 2-miesięczne, rasy Jersey - 8 zł/kg. Jankowice Wrocławskie, tel. 071/302-85-78

BYDŁO - byk 2-miesięczny, czarno-biały - 650 zł. Żmigród, powiat trzebnicki, tel. 0887/40-98-28

BYDŁO - jałówka 4-miesięczna - 1.000 zł. Jelenia Góra, tel. 075/724-30-13

BYDŁO, jałówka czarno-biała, ok. 500 kg, cielna 4 miesiące - 2.100 zł. Smolna, powiat oleśnicki, tel. 071/398-88-05

BYDŁO : krowa po trzecim wycieleniu - 2.300 zł. Zgorzelec, tel. 075/648-05-79

BYDŁO - jałówka czerwono-biała - 2.500 zł. Paczków, tel. 077/431-71-21

DRÓB OZDOBNY: bażanty łowne (kury) - 30 zł/szt., perliczki - 50 zł/para, gęsi garbonose - 200 zł/3 szt., kury: kochin miniaturowy - 60 zł/para oraz wiele ras gołębi ozdobnych - od 20 zł/para. Legnica, tel. 076/858-52-65, 0601/15-89-84

DRÓB OZDOBNY : bażanty bananowe, złote, łowne, kury silki, perliczki białe - od 25 zł lub zamienię na kaczora Mandarynkę. Miłonowice, tel. 071/398-79-54

DRÓB OZDOBNY : kaczor biegus - 40 zł/szt., bażanty polne, kaukaskie, złote, do hodowli i konsumpcji - od 30 zł/szt., perliczki białe, siwe, niebieskie - 25 zł/szt. Szprotawa, powiat żagański, tel. 068/376-92-74

DZIK, odyniec, 2-letni - 600 zł. Wrocław, tel. 0605/38-43-00

- **FELIX LECZNICA DLA ZWIERZĄT, USG, badanie krwi i moczu, zabiegi chirurgiczne, BIOPTRON - naświetlania, doradztwo żywieniowe - diety, karmy weterynaryjne renomowanych firm. GABINET FRYZJERSKO-KOSMETYCZNY: strzyżenie, kąpiele, kosmetyki i akcesoria do pielęgnacji skóry i sierści. UBRANKA - szyte na wymiar, zgodnie z najnowszą modą ! ZAPRASZAMY !!! Wrocław, ul. Szwedzka 9B, tel. 071/374-25-34, 0505/73-04-04 pn.-pt. w g. 12-20 W01010045**

GOŁĘBIE OZDOBNE : garbonosy, belgijskie, mewki - od 10 zł/szt. lub zamienię na paszę. Rokitki, pow. legnicki, tel. 0501/12-25-85

GOŁĘBIE OZDOBNE, blondynety, kolorowe - 25 zł/szt. Ścinawka Średnia, powiat kłodzki, tel. 0502/37-54-67

GOŁĘBIE POCZTOWE, z likwidowanej hodowli, obrączkowane, lotowane, 40 szt. - 10 zł/szt. Dobroszyce, tel. 071/314-15-52

GOŁĘBIE POCZTOWE, po 3-krotnym mistrzu Polski, z Grodźca k. Będzina, możliwy wybór - 30-50 zł. Wrocław, tel. 071/346-48-13

GOŁĘBIE POCZTOWE, 60 szt + zegar i skrzynki - 1.500 zł. Nysa, tel. 0509/82-63-60

INKUBATOR, do wylęgu jaj drobiu, różnego ratunku - 470 zł. Gołuchów, tel. 062/761-72-88 po godz. 21, 0888/80-61-53

INKUBATOR, na 60 jaj, automatyczny, używany, roczny - 1.200 zł. Wrocław, tel. 0502/54-48-07

KARMIDŁA DLA KRÓLIKÓW - 8 zł/szt. Kaczkowo, powiat leszczyński, tel. 065/611-21-60

- **KARP - KROCZEK, NARYBEK, w ofercie także kroczek tołpygi i amura, przyjmujemy zamówienia do realizacji wiosną. Zapraszamy ! Oleśnica, tel. 071/314-28-37, 0602/63-42-72 W01004905**

KONIE : ogier rasy Fiord, 8-miesięczny - 1.500 zł, kuc szetlandzki, klacz, kara, 7-miesięczna - 2.000 zł. Jawor, tel. 076/870-11-14, 0609/08-27-53

KONIE : klacz rasy huculskiej, zażrebiona, ze źrebakiem, dwa ogiery 20-mies. i 2.5-letni, b. przyjazne dla ludzi oraz 3.5-letni konik polski, ceny 1.600-3.500 zł/szt. lub zamienię. Kłodzko, tel. 074/868-38-71, 0504/96-74-73

KONIE : od 9 miesięcy do 3.5 roku - 1.800-3.500 zł/szt. Oława, tel. 0606/21-28-56

KONIE, ogiery, 2 szt., 2.5-letni - 4.500 zł, 1.5-roczny - 3.000 zł. Walim, powiat wałbrzyski, tel. 074/845-74-16

KONIE : 2 ogierki, 2-letni, gniady z gwiazdą i białym kopytem, wysoki, spokojny - 2.500 zł, 8-miesięczna klacz, gniada, łagodna, wesoła - 1.500 zł. Wilkanowo, powiat zielonogórski, tel. 068/326-39-02, 0601/64-04-76

KONIE, zimnokrwiste: źrebak, karogniady, 6-miesięczny, waga 400 kg - 2.000 zł, źrebak, gniady, 4-miesięczny, waga 310 kg - 1.300 zł. Wolany, tel. 074/868-74-32

KONIE : ogierki 7-miesięczne, 2 szt., umaszczenie kasztanowe - 1.400 zł/szt., ogier rasy huculskiej, 1.5-roczny, srokaty - 2.500 zł, klacz 15-letnia, gniada, zażrebiona (7 mies.) - 2.500 zł, ogier rasy śląskiej, kary, 1.5-roczny - 2.300 zł. Żmigród, tel. 071/385-37-76, 0694/75-59-35

KONIE : klacz 3-letnia rasy wielkopolskiej, jasnogniada - 3.700 zł oraz klacz 2-letnia rasy śląskiej, skarogniada - 2.700 zł i klacz 6-letnia, karo-srokata, ze źrebicą i źrebna, ujeżdżona, b. spokojna, możliwość transportu - 7.000 zł. Małomice, tel. 068/376-68-48, 0601/71-92-66

KONIE, para klaczy, siostry, 3-, 4-letnie, gniade, 160 cm w kłębie, ujeżdżone, chodzą w zaprzęgu i w siodle - 10.500 zł. Nowy Tomyśl, tel. 0661/40-52-52, 0661/55-64-59

KONIE RASY SP : 3-letni ogier, gniady - 4.500 zł, 2 klacze srokate, zażrebione - 8.000 zł/szt., 2 źrebaki, 7-miesięczne - 2.000 zł/szt. Tyniec Mały, powiat wrocławski, tel. 0502/08-06-12

KONIE RASY WIELKOPOLSKIEJ, 2 szt. - 5.500 zł lub zamienię na ciągnik. Krajanka, powiat wieruszowski, tel. 0603/24-10-68

KONIE RASY WIELKOPOLSKIEJ - klacz gniada, chodzi w zaprzęgu i w siodle, waga 610 kg - 3.000 zł. Sułów, tel. 071/384-75-44, 0606/72-32-82

KOŃ - klacz gniada, może być pod siodło i do pracy w polu - 3.000 zł. Wysoka, tel. 076/832-05-74

KOŃ - klacz 7-miesięczna, łaciata, spokojna - 1.900 zł. Śmigiel, tel. 065/518-64-23

KOŃ, wałach, kary, 14-letni, ułożony, może być dla dzieci lub początkujących - 1.900 zł. Wrocław, tel. 0698/65-63-62

KOŃ - wałach - 2.500 zł. Czechy, tel. 074/858-40-59, 0661/84-66-37

KOŃ, ogier 11-miesięczny, spokojny - 3.000 zł. Giebułtów, powiat lwówecki, tel. 0696/63-60-37

KOŃ - klacz, 12-letnia, źrebna od 5 miesięcy - 3.500 zł. Polkowice, tel. 076/845-98-57, 0607/14-11-68

KOŃ, klacz, bułana, wysokość w kłębie 155 cm, jasna grzywa i ogon, średniej budowy - 3.500 zł. Ruszów, powiat zgorzelecki, tel. 0606/40-48-13

KOŃ, wałach, ur. w 2001 r., gniady, spokojny, może być do jazdy w zaprzęgu lub pod siodło, chodzi przy dzieciach - 3.500 zł. Wilków Wielki, tel. 074/837-87-19, 0505/99-28-99

KOŃ, klacz, zimnokrwista, gniada, źrebna, może być do pracy w rolnictwie lub lesie - 4.000 zł (w rozliczeniu mogą być konie lub bydło). Lubachów, powiat świdnicki, tel. 0601/86-63-23

KOŃ, zimnokrwisty, 12-letni, paszport, licencja - 5.200 zł. Duszniki Zdrój, powiat kłodzki, tel. 0504/33-43-16

KOŃ, zimnokrwisty - klacz, źrebna, termin wyźrebienia 15.04.2005 r., spokojna, maści kasztanka, z białą grzywą i ogonem, chodzi w zaprzęgu i w siodle - 5.300 zł. Giebułtów, powiat lwówecki, tel. 0696/63-60-37

KOŃ - klacz 5-letnia, szlachetna, gniada, źrebna 8 mies., w kłębie 175 cm, chodzi w zaprzęgu, pod siodłem, ciągnie bryczkę, z paszportem - 7.500 zł lub zamienię na konia rasy śląskiej. Lutynka, powiat żagański, tel. 068/360-45-18

KOŃ, 7-miesięczna, łupana, spokojna - 25.000 zł. Braszowice, pow. ząbkowicki, tel. 0506/85-94-11

KOŃ, 2-letnia klacz, zimnokrwista, spokojna - 40.000 zł. Braszowice, pow. ząbkowicki, tel. 0506/85-94-11

KOŃ, 4-letnia klacz, spokojna, zimnokrwista, źrebna - 45.000 zł. Braszowice, pow. ząbkowicki, tel. 0506/85-94-11

KOŃ RASY HANOWERSKIEJ, 9-mies. ogier, po Geniusie i Landgrafie, rodowód skokowy, poprawnie zbudowany, spokojny - 4.500 zł. Pokój, tel. 077/469-81-83

KOŃ RASY HANOWERSKIEJ, klacz 15-letnia, po Geniusie, z hodowli Moszna, bonitacja 80 pkt., gniada, 165 cm wzrostu, spokojna - 4.500 zł. Pokój, tel. 077/469-81-83

KOŃ RASY HUCULSKIEJ - klacz, wzrost 130 cm, 6-letnia, źrebna + 6-miesięczna klacz - 5.000 zł. Dobrzyca, powiat pleszewski, tel. 0692/39-20-02

KOŃ RASY ŚLĄSKIEJ - klacz 7- miesięczna - 1.700 zł. Jędrzychów, tel. 076/845-98-10, 0697/60-44-21

KOŃ RASY ŚLĄSKIEJ, ogier 18-miesięczny - 2.500 zł. Syców, tel. 062/785-52-47

KOŃ RASY ŚLĄSKIEJ - ogier 18-miesięczny, karogniady - 2.500 zł. Żmigród, powiat trzebnicki, tel. 0887/40-98-28

KOŃ RASY ŚLĄSKIEJ, gniady, wałach, pochodzenie obustronne, 3-letni, wysokość w kłębie 162 cm, zaprzęgany, siodłany - 3.200 zł. Wrocław, tel. 0602/74-93-83

KOŃ RASY ŚLĄSKIEJ - ogier 2.5-letni, gniady, z rodowodem, wzrost 168 cm - 3.300 zł. Świdnica, tel. 074/853-26-93

KOŃ RASY ŚLĄSKIEJ, ogier 3.5-letni - 3.600 zł. Polkowice, tel. 076/845-98-57, 0607/14-11-68

**KOŃ

AMERICAN STAFFORDSHIRE TERRIER, suka 9-tygodniowa, grubej kości, rodzice do wglądu - 250 zł. Leszno, tel. 0506/39-98-78

AMERICAN STAFFORDSHIRE TERRIER, szczenięta, umaszczenie czarne z białymi znaczeniami - 300 zł. Brzeziny, powiat kaliski, tel. 0691/81-48-61

AMERICAN STAFFORDSHIRE TERRIER, szczenięta, zaszczepione, odrobaczone, książeczka zdrowia, odbiór na początku 03.2005 r. - 350 zł. Jawor, tel. 076/870-56-02, 0697/80-98-99 lub Lidzbark, 023/698-22-24

AMERICAN STAFFORDSHIRE TERRIER, 10-tygodniowe szczenięta, czarne, białe, pręgowane, po pięknych rodzicach, mocnej budowy - 350 zł. Wrocław, tel. 071/349-42-93, 0607/83-51-41

AMERICAN STAFFORDSHIRE TERRIER, szczenięta, 16-tygodniowe, mocnej budowy - 600 zł. Żarki, tel. 034/314-61-48

AMERICAN STAFFORDSHIRE TERRIER, szczenięta rodowodowe, z metryką - 700 zł. Koszalin, tel. 094/342-66-24, 0660/04-85-77

AMERICAN STAFFORDSHIRE TERRIER, roczny pies, pręgowany, z rodowodem - 1.000 zł. Wschowa, tel. 065/540-18-09, 0607/84-65-94

BASSET HOUND, szczenięta, umaszczenie 3-kolorowe, zaszczepione, odrobaczone - 450 zł/szt. Dalabuszki, powiat gostyński, tel. 065/571-83-08

BASSET HOUND, 6-miesięczne, z rodowodem, po czempionach - 1.000 zł. Żarki, tel. 034/314-61-48

BEAGLE, szczenięta, szczepione, odrobaczone, książeczki zdrowia, po rodowodowych rodzicach, 3-kolorowe - 500 zł. Nowe Kramsko, tel. 068/351-12-67

BERNARDYN, suczka 2-letnia - 150 zł. Legnica, tel. 076/721-70-50

BERNARDYN, dorosły pies, lubi dzieci, mocnej budowy - 150 zł. Leszno, tel. 0694/19-03-76

BERNARDYN, pies i suka, dorosłe - 200 zł. Osieczna, powiat leszczyński, tel. 0660/07-38-79

BERNARDYN, suka 9-miesięczna, mocnej budowy, ładne umaszczenie, po szczepieniach, książeczka zdrowia - 280 zł. Niemstów, powiat lubiński, tel. 0694/32-80-95

BERNARDYN, szczenięta, po rodowodowych rodzicach, zaszczepione, odrobaczone, mocnej budowy, rodzice do wglądu - 300 zł. Rokosowo, tel. 065/573-12-86

BERNARDYN DŁUGOWŁOSY, suczka, 9-miesięczna. Artur Wróblewski, 63-910 Miejska Górka 21, powiat rawicki, tel. 065/547-48-03

BERNARDYN DŁUGOWŁOSY, szczenięta, suczki 10-tygodniowe, 3-kolorowe, ładnie umaszczone - 200 zł. Wińsko, powiat wołowski, tel. 0601/09-89-99

BERNARDYN DŁUGOWŁOSY, szczenięta 9-tygodniowe, grubej kości - 200 zł. Rudna, tel. 076/843-93-59

BERNARDYN DŁUGOWŁOSY, dwie suczki, 12-tygodniowa i 6-miesięczna, mocnej budowy, zaszczepione, odrobaczone, książeczka zdrowia - 330 zł. Klimontów, tel. 065/543-59-31, 0602/71-00-41

BERNARDYN DŁUGOWŁOSY, 3.5-letnia suczka hodowlana - 2.000 zł. Berest, tel. 018/471-17-39

BERNARDYN KRÓTKOWŁOSY, szczenięta 4-miesięczne, odrobaczone, zaszczepione, tatuaże, z rodowodem - 800 zł/szt. Berest, tel. 018/471-17-39

BERNEŃSKI PIES PASTERSKI, szczenięta z rodowodem, cena od 1300 do 1800 zł/szt. Kostrzyn, powiat gorzowski, tel. 0692/97-53-36

BERNEŃSKI PIES PASTERSKI, szczenięta, rodowodowe, po czempionach, mocnej budowy - 1.200 zł/szt. Sobótka, powiat wrocławski, tel. 071/346-28-34, 0608/66-40-44

BERNEŃSKI PIES PASTERSKI, szczenięta, 6-tygodniowe, pięknie umaszczone, mocnej budowy, zaszczepione, odrobaczone, po rodowodowych rodzicach, ojciec zwycięzca wystawy krajowej i międzynarodowej, dokumenty do wglądu - 850 zł/szt. Środa Śląska, tel. 0691/78-60-55, 0691/30-35-55

BERNEŃSKI PIES PASTERSKI, szczenięta potężne, śliczne, po rodowodowych rodzicach (bardzo dużych, powyżej 72 cm i 60 kg), idealnie ubarwione, o niespotykanie grubym kośćcu, mocnej budowy, duże głowy, 4-tygodniowe, 4.20 kg, zaszczepione + wyprawki - 800, 1.000 zł, możliwość wymiany na szczenię obcej krwi do 10 miesięcy. Wałbrzych, tel. 074/848-55-29

BERNEŃSKI PIES PASTERSKI, szczenięta - 800 zł. Świdnica, tel. 074/853-70-03, 074/852-57-30

BERNEŃSKI PIES PASTERSKI, szczenięta 3-tygodniowe, bez rodowodu, książeczka zdrowia, zaszczepione, odrobaczone, umaszczenie 3-kolorowe, po rodowodowych rodzicach, rodzice do wglądu - 1.000 zł. Bogdaszowice, powiat wrocławski, tel. 0603/05-60-55, 0601/74-21-15

BOKSER, szczenięta, odchowane, zaszczepione, suka brązowa, mocnej budowy - 200 zł, piesek biały, bardzo ładny - 100 zł. Rawicz, tel. 0691/74-67-61

BOKSER, szczenięta, zaszczepione, odrobaczone, książeczka zdrowia - 300 zł/szt. Ząbkowice Śląskie, tel. 0600/06-48-13

BOKSER, 5-miesięczny piesek, umaszczenie brązowe - 100 zł. Rawicz, tel. 0509/41-77-76

BOKSER, szczenięta, zaszczepione, odrobaczone, 8-tygodniowe, kopiowane ogonki - 200 zł. Ilówiec, powiat śremski, tel. 061/283-98-60

BOKSER, suka 2-letnia, maść złota - 200 zł. Jutrosin, tel. 0605/85-66-61, 0661/05-86-57

BOKSER, szczenięta 10-tygodniowe, odrobaczone - 200 zł. Koźmin Wlkp. Tel. 062/721-76-51, 0661/11-27-45

BOKSER, szczenięta, pręgowane, zaszczepione, odrobaczone, książeczka zdrowia - 200 zł. Ząbkowice Śląskie, tel. 0508/58-39-86, 0693/16-68-54

BOKSER, 2 suczki 4-miesięczne - 250 zł/szt. Brzeziny, powiat kaliski, tel. 0691/81-48-61

BOKSER, szczenięta, umaszczenie pręgowane i rude, mocnej budowy, odrobaczone, zaszczepione, książeczka zdrowia, 6-tygodniowe - 300 zł. Klimontów, tel. 065/543-59-31, 0602/71-00-41

BOLOŃCZYK, szczenięta, waga ok. 4 kg, nie gubią sierści, po rodowodowych rodzicach, do odbioru po 22.02.2005 r. - 850 zł/szt. Wrocław, tel. 071/346-27-77

BUDA DLA PSA, duża, ocieplona - 400 zł. Kochlice, powiat legnicki, tel. 0888/67-33-52

BUDA DLA PSA, nowa, duża, podwójne ściany, ocieplona styropianem - 300 zł. Chocianów, tel. 076/818-55-55

- **BUDY DLA PSÓW - 100% z drewna, zwykłe i ocieplane - od 120 zł/szt., kojce dla psów, wiaty na samochody i drewno opałowe, altany ogrodowe i domki kempingowe - również na raty, ogrodzenia drewniane - producent, transport, montaż, tanio i solidnie, www.polskiedrewno.pl. Bolesławiec, tel. 075/784-11-01, 0508/55-51-12 W01225934**

BUDY DLA PSÓW, termoizolacyjne, z oknami, dach otwierany, wiatrolap, nietypowy kształt, możl. transport, cena od 150 zł. Tel. 0603/36-06-32

BULDOG FRANCUSKI, szczenięta, zaszczepione, odrobaczone, książeczka zdrowia - 650 zł. Jelonki, powiat elbląski, tel. 055/248-87-86

BULDOG FRANCUSKI, szczenięta, rodowodowe, zaszczepione - 1.500 zł. Wężyska, tel. 068/383-18-53, 0601/19-80-46

BULLMASTIFF, szczenięta, zaszczepione, odrobaczone, do odbioru 15 lutego - 700 zł. Ciechocinek, tel. 054/273-25-92

CAVALIER KING CHARLES SPANIEL - szczenięta, książeczka zdrowia - 650 zł. Opole, tel. 077/420-59-16

CHIHUAHUA, szczenięta, rodowodowe, zaszczepione - 2.000 zł. Wężyska, tel. 068/383-18-53, 0601/19-80-46

CHIŃSKI GRZYWACZ BEZWŁOSY i owłosiony, szczenięta, rodowodowe, zaszczepione - od 600 do 1.500 zł. Wężyska, tel. 068/383-18-53, 0601/19-80-46

CHOW CHOW, szczenięta, czarne, książeczka zdrowia, rodzice do wglądu, piękna sierść - 650 zł. Aleksandria, gm. Konopiska, powiat częstochowski, tel. 0661/74-29-84

CHOW CHOW, 8-tygodniowe szczenięta, rude, zaszczepione, odrobaczone - 700 zł, posiadam także reproduktora. Górzno, tel. 065/536-91-78, 0601/28-03-18

CHOW CHOW, 1.5-roczna suczka, ruda, po rodowodowych rodzicach (ojciec biały, matka ruda), sprawdzona w hodowli, w listopadzie miała szczenięta białe, rude i błękitne, bardzo dobra matka, troskliwa, bardzo łagodna dla psów i ludzi, sprowadzona z Czech - 1.000 zł lub zamienię na berneńskiego psa pasterskiego. Wałbrzych, tel. 074/848-55-29

COCKER SPANIEL, reproduktor, rodowodowy, ciemnozłoty, oczekuje na partnerki. Kórnik, powiat poznański, tel. 0608/38-44-33

COCKER SPANIEL, szczenięta, zaszczepione, odrobaczone, książeczka zdrowia - 300 zł/szt. Ząbkowice Śląskie, tel. 0600/06-48-13

COCKER SPANIEL, szczenięta 6-tygodniowe, umaszczenie rude i jedna suczka koloru czekoladowego, bardzo ładne, matka na miejscu do wglądu - 250 zł/szt. Złotoryja, tel. 076/878-55-46, 0507/60-61-06

COCKER SPANIEL, szczenięta - 200 zł/szt. Poniec, powiat gostyński, tel. 0600/54-41-43

COCKER SPANIEL, czarne i rude, b. ładne, rodzice do obejrzenia oraz suczka 18-miesięczna, ruda, łagodna, możliwy dowóz - 200 zł. Złotoryja, tel. 076/877-54-81, 0509/82-67-80

COCKER SPANIEL, szczenięta po rodowodowym ojcu i matce spoza rodu (rodzice na miejscu), rude, czarne, łaciate, odbiór ok. 10 lutego, po szczepieniach + wyprawki Pedegree - 350 zł. Wałbrzych, tel. 074/848-55-29, 0607/05-60-11

CZARNY TERIER ROSYJSKI, szczenięta rodowodowe - 1.200 zł. Pawłowice Gorzowskie, gm. Gorzów Śląski, tel. 034/359-31-51

CZARNY TERIER ROSYJSKI, szczenięta, rodowodowe, po najlepszym psie w Polsce (w 2004 r.) - 1.500 zł. Wrocław, tel. 0508/06-22-25

DOBERMAN, dorosłe suki, obcięte uszy, lubią dzieci - 100-150 zł. Osieczna, powiat leszczyński, tel. 0660/07-38-79

DOBERMAN, suczka 8-miesięczna, czarna podpalana, obcięty ogon, rodzice do wglądu - 150 zł. Szczepanów, tel. 071/317-28-32

DOG NIEMIECKI, suczka 2-miesięczna, po rodowodowych rodzicach, zaszczepiona, odrobaczona - 500 zł. Tel. 0601/50-43-56

DOG NIEMIECKI, rodowodowe dorosłe suki, z niemieckim pochodzeniem oraz szczenięta żółte i arlekiny, 1.000-1.500 zł. Wrocław, tel. 0694/66-08-80

- **DOGUE DE BORDEAUX, rodowodowe, http://bordeaux.info-pl.de. Tel. 065/520-41-53 W01003665**

DUŻY PIES JAPOŃSKI, szczenięta rodowodowe po czempionach Polski - 2.000-2.300 zł/szt. Limanowa, tel. 018/337-67-71, 0506/81-38-88

DUŻY PIES JAPOŃSKI, szczenięta 8-tygodniowe, po rodowodowych rodzicach, zaszczepione, odrobaczone, książeczka zdrowia - 400 zł. Gostyń, tel. 065/572-49-19

FOKSTERIER, umaszczenie 3-kolorowe - 250 zł. Wrocław, tel. 0604/92-37-03

FOKSTERIER GŁADKOWŁOSY, umaszczenie 3-kolorowe, pieski i suczki, po pięknych rasowych rodzicach, kopiowane ogonki, zaszczepione, odrobaczone - 400 zł. Wrocław, tel. 0880/86-11-57

FOKSTERIER SZORSTKOWŁOSY, umaszczenie 3-kolorowe, psy i suki, mocna kręcona sierść, krótki grube kufy, uwielbiają ruch i zabawę, zaszczepione, odrobaczone - 280 zł. Wrocław, tel. 0600/73-93-80

GOLDEN RETRIEVER, suki, „złote", po rodowodowych rodzicach, 8-tygodniowe, szczepione, odrobaczone - 600 zł. Wrocław, tel. 0503/63-65-28

GOLDEN RETRIEVER, szczenięta, suczki po interczempionie - 1.600 zł. Wrocław, tel. 071/326-14-47, 0605/24-09-47

JACK RUSSEL TERRIER, psy i suki, umaszczenie 3-kolorowe, bardzo mądre i wesołe, kopiowane ogonki, wzrost dorosłego 30-35 cm, zaszczepione, odrobaczone - 450 zł. Wrocław, tel. 0600/73-93-80

JAMNIK - krótkowłose szczenięta 7-tygodniowe, brązowe, odrobaczone - 150 zł, jamniki szorstkowłose, po polujących rodzicach, ciemne - 250 zł oraz suczka 8-miesięczna, brązowa, mała, oddam w dobre ręce. Głęboka, gm. Ziębice, tel. 074/819-49-14

JAMNIK miniaturowy, suczka (czarna), książeczka zdrowia, zaszczepiona, odrobaczona - 60 zł. Żmigród, powiat trzebnicki, tel. 0607/35-41-26

JAMNIK, szczenięta 7-tygodniowe, czarne podpalane i brązowe podpalane, odrobaczone, zadbane, wesołe, z domowej hodowli, suczki i pieski, matka do wglądu - 110 zł. Chojnów, powiat legnicki, tel. 0607/36-35-00, 0887/15-30-25

JAMNIK DŁUGOWŁOSY miniaturowy, szczenięta 4-miesięczne, czarne podpalane, zaszczepione - 250 zł. Jawor, tel. 0697/34-80-99

JAMNIK KRÓTKOWŁOSY, szczenięta 7-tygodniowe, brązowe, odrobaczone - 150 zł, szorstkowłose, ciemne, po polujących rodzicach - 250 zł. Głęboka, powiat ząbkowicki, tel. 074/819-49-14

JAMNIK SZORSTKOWŁOSY, 2-miesięczny, matka z rodowodem, ojciec aktywnie polujący, odrobaczony, zaszczepiony, tylko w dobre ręce - 300 zł. Złoty Stok, powiat ząbkowicki, tel. 074/817-52-98, 0609/61-95-36

KARELSKI PIES NA NIEDŹWIEDZIE, szczenięta, odrobaczone, zaszczepione - 350 zł. Gostyń, tel. 065/571-82-91

KARMA DLA PSÓW, na bazie koniny - 3 zł/kg. Sobiałkowo, tel. 065/547-52-31

KOT PERSKI i egzotyczny, kocięta, rodowodowe, zaszczepione, po czempionach, doskonałe na wystawy, świetnie sprawdzają się w domu, wzorcowy wygląd, atrakcyjne umaszczenie, wspaniałe charaktery - 450 zł/szt. Wrocław, tel. 071/785-44-22, 071/783-46-58

KOT REX DEVON, kocięta - 400 zł/szt. Prudnik, tel. 077/436-62-37, 0502/86-64-53

KUPIĘ BERNEŃSKIEGO PSA PASTERSKIEGO, szczenię do ok. 10 miesięcy, z idealnym ubarwieniem, mocnej budowy, najchętniej psa ale może być suczka, jeśli z rodowodem - do 1.200 zł, bez rodowodu - do 700 zł, możliwość wymiany na szczenię tej rasy po rodowodach rodzicach z mojej hodowli z dopłatą lub suczkę chow-chow, hodowlaną. Wałbrzych, tel 074/848-55-29

KUPIĘ OWCZARKA SZKOCKIEGO - COLLIE, szczenię, śniade, psa - do 1.000 zł. Kępno, tel. 0693/11-23-03 po godz. 17, 0693/11-23-10 po godz. 17

KUPIĘ PSA, całe mioty różnych ras. Wrocław, tel. 0604/92-37-03

KUPIĘ WEST HIGHLAND WHITE TERIERA, szczenię, psa - do 500 zł. Wrocław, tel. 071/352-71-60, 0603/33-77-19

- **LABRADOR RETRIEVER, rozkoszne szczenięta, rodowodowe, czarne i biszkoptowe, po interczempionie (import Finlandia), matka wielokrotna medalistka, zawsze doskonała, polecana hodowla domowa www.labrador.puma.prv.pl - 1.300-1.600 zł. Tel. 074/815-27-28, 0604/14-55-32 W01004425**

LABRADOR RETRIEVER, szczenięta rodowodowe, po doskonałych rodzicach, wychowane w domu, bez wad budowy, z gwarancją (właściciel - lekarz weterynarii) - 1.000-1.200 zł. Piotrowice, gm. Kostomłoty, tel. 071/397-03-17, 0601/55-19-92

LABRADOR RETRIEVER, 1.5-roczny rodowodowy pies, czekoladowy, dorodny oraz szczenięta biszkoptowe i czarne, zaszczepione, 800-1.500 zł. Wrocław, tel. 0694/66-08-80

LABRADOR RETRIEVER, szczenięta, umaszczenie biszkoptowe, po rodowodowym ojcu, zaszczepione, odrobaczone, książeczka zdrowia, wyprawka - 550 zł. Piaski, powiat gostyński, tel. 0692/75-50-11

LABRADOR RETRIEVER, szczenięta, 12-tygodniowe, mocnej budowy, odrobaczone, zaszczepione, książeczka zdrowia, umaszczenie biszkoptowe i rude - 600 zł. Klimontów, tel. 065/543-59-31, 0602/71-00-41

LABRADOR RETRIEVER, szczenięta, czarne i biszkoptowe, z małej hodowli domowej, książeczka zdrowia - 650 zł. Gorzyce Wielkie, gm. Ostrów Wlkp. Tel. 062/734-71-61

LABRADOR RETRIEVER, szczenięta, biszkoptowe, zaszczepione, odrobaczone, ojciec z rodowodem - 650 zł. Jutrosin, tel. 0605/85-66-61, 0661/05-86-57

LABRADOR RETRIEVER, szczenięta, zaszczepione, odrobaczone, 4-miesięczne i 8-tygodniowe, biszkoptowe i czarne, możliwość dowozu - 650 zł. Ścinawa, tel. 076/843-95-96, 0600/29-51-32

LABRADOR RETRIEVER, szczenięta - 800 zł/szt. Kalisz, tel. 0692/71-62-00

LABRADOR RETRIEVER, szczenięta 10-tygodniowe, umaszczenie czarne, zaszczepione - 1.000 zł. Niedaszów, powiat jaworski, tel. 0507/47-01-21, 0600/43-31-52

LABRADOR RETRIEVER, szczenięta, rodowodowe, biszkoptowe i czarne, po czempionie Polski, odrobaczone, zaszczepione, wyprawka Royal Canin - 1.000 zł. Zgorzelec, tel. 075/771-32-50

LHASA APSO, szczenięta, książeczka zdrowia - 450 zł. Opole, tel. 0608/82-54-31

MALTAŃCZYK, suczki 2-miesięczne, rodowodowe, wystawowe, białe - 2.200 zł. Prudnik, tel. 0603/75-32-50

MASTIF ANGIELSKI, szczenięta, po rodowodowej matce, zaszczepione, odrobaczone - 800 zł. Ciechocinek, tel. 054/273-25-92

MASTIF NEAPOLITAŃSKI, szczenięta 10-tygodniowe, grubej kości - 900 zł. Wolsztyn, tel. 0889/80-59-09

NOWOFUNDLAND, szczeniak, po czempionie - 400 zł. Gaszowice, tel. 0505/00-66-08

NOWOFUNDLAND, pies, 3-miesięczny - 600 zł. Góra, tel. 0601/55-02-30

NOWOFUNDLAND, szczenię rodowodowe - 1.500 zł. Pawłowice Gorzowskie, gm. Gorzów Śląski, tel. 034/359-31-51

ODDAM BOKSERA, 4-letnia suka, wychowana na dworze, nieagresywna, umaszczenie brązowe, w dobre ręce. Rawicz, tel. 0509/41-77-76

ODDAM PSA, 8-miesięczną suczkę, brązową, po jamniczce. Głęboka, powiat ząbkowicki, tel. 074/819-49-14

ODDAM SETERA IRLANDZKIEGO, 2.5-rocznego, psa, zdrowego, ułożonego, rasowego, kompletna dokumentacja, hodowlanego, w dobre ręce. Wrocław, tel. 0506/65-80-01

OWCZAREK BELGIJSKI, 18-miesięczny, agresywny, po szkoleniu obronnym, rodowodowy, po mistrzu Polski, duży pies - 800 zł. Jelenia Góra, tel. 0604/32-08-96

OWCZAREK BELGIJSKI - MALINOIS, szczenięta, 3-mies., bardzo czujne - 200 zł. Lwówek Śląski, tel. 075/782-29-44

OWCZAREK KAUKASKI, szczenięta zaszczepione, cena 250 zł. Bolków, tel. 076/870-16-04

OWCZAREK KAUKASKI, zaszczepiony, książeczka zdrowia - 150 zł. Bolków, powiat jaworski, tel. 076/870-13-04

OWCZAREK NIEMIECKI długowłosy, szczenięta, 9-tygodniowe, po rodowodowej matce, czarne podpalane, mocnej budowy, własna hodowla, rodzice do wglądu, odrobaczone, zaszczepione - 300-350 zł. Biała, powiat świdnicki, tel. 0609/99-57-85, 0888/01-62-65

OWCZAREK NIEMIECKI, czarny podpalany, 8-tygodniowe szczenięta, krótkowłose - 100 zł/szt. Chocianów, tel. 076/818-35-14, 0693/82-23-64

OWCZAREK NIEMIECKI, szczenięta, po rodowodowych rodzicach, mocnej budowy, kątowane, doskonała psychika, 3-miesięczne, zaszczepione oraz pies pracujący w policji - 400 zł/szt. Jelenia Góra, tel. 075/755-45-16, 0698/73-03-27

OWCZAREK NIEMIECKI długowłosy, 17-tygodniowe, rodowód FCI, matka z hodowli Duma Szenbery, po Karly von Arminus, 2-krotnego mistrza świata, ojciec Xaro, zwycięzca Europy w klasie użytkowej, zaszczepione, odrobaczone - 1.500 zł/szt. Legnica, tel. 0501/77-65-53

OWCZAREK NIEMIECKI - 10-miesięczny pies, rodowodowy, mocnej budowy, grubej kości, doskonała psychika - 1.500 zł oraz 3-letnia suka, rodowodowa, czujna, doskonała do pilnowania posesji - 1.000 zł. Leszno, tel. 065/520-29-97, 0695/02-73-92

OWCZAREK NIEMIECKI, długowłosy, reproduktor, oczekuje na partnerki. Lipno, powiat leszczyński, tel. 0608/78-95-83

OWCZAREK NIEMIECKI, szczenięta, czarne, grubej kości, 7-tygodniowe, odrobaczone, rodzice do wglądu, suczka - 150 zł, piesek - 300 zł. Lubomierz, tel. 075/783-37-45, 0696/03-22-15

OWCZAREK NIEMIECKI krótkowłosy, w wieku od 6 miesięcy do 1,5 roku, książeczka zdrowia, cena 200 - 350 zł. Pępowo, tel. 065/574-11-30

OWCZAREK NIEMIECKI długowłosy, i krótkowłosy, czarne i czarne podpalane, 6-tygodniowe, zaszczepione, grubej kości, własna hodowla - 150-400 zł. Strzelin, tel. 0602/77-62-52, 071/796-12-37

OWCZAREK NIEMIECKI długowłosy, szczenięta 9-tygodniowe, czarne podpalane, kątowane, grubej kości, odrobaczone, zaszczepione, po pięknych rodowodowych rodzicach do obejrzenia - 450-500 zł. Świdnica, tel. 074/851-62-19, 074/853-10-64

OWCZAREK NIEMIECKI długowłosy, szczenięta, od 450 zł. Świerczyna, tel. 065/535-94-35

OWCZAREK NIEMIECKI - długowłosy, i krótkowłosy, mocnej budowy, prawidłowo kątowane, zaszczepione, odrobaczone - 400-500 zł. Warszawa, tel. 0502/32-10-14

OWCZAREK NIEMIECKI, suka, 3-miesięczna - 100 zł. Krobia, powiat gostyński, tel. 0697/92-07-25

OWCZAREK NIEMIECKI krótkowłosy, szczenięta, 6-tygodniowe, podpalane, odrobaczone - 150 zł. Wrocław, tel. 071/791-40-63

OWCZAREK NIEMIECKI, szczenięta, czarne podpalane, odrobaczone, zaszczepione - 180 zł. Sowiny, gm. Bojanowo, powiat rawicki, tel. 065/545-76-25

OWCZAREK NIEMIECKI, szczenięta 6-tygodniowe, mocnej budowy, czarne podpalane - 250 zł. Wąsosz, tel. 065/543-84-62, 0606/41-15-49

OWCZAREK NIEMIECKI długowłosy, szczenięta, 7-tygodniowe, grubej kości, dobra psychika, odrobaczone, rodzice do wglądu - 280 zł. Sulmierzyce, powiat krotoszyński, tel. 0696/21-71-08

OWCZAREK NIEMIECKI długowłosy, szczenięta, po rodowodowych rodzicach, grubej kości, zaszczepione, książeczka zdrowia - 350 zł/szt. Brzeg, tel. 077/412-39-63, 0505/69-66-76

OWCZAREK NIEMIECKI, 3.5-miesięczne, czarne i czarne podpalane, kątowane, grubej kości, zaszczepione, matka z rodowodem, ojciec z metryką, rodzice do wglądu - 360 zł. Legnica, tel. 076/858-52-65, 0601/15-89-84

OWCZAREK NIEMIECKI długowłosy, ur. 6.12.2004 r., tylko 2 w miocie, duże i silne, czarny, długi włos ze znaczeniami, matka cała czarna, długowłosa, ojciec rodowodowy, pracujący w policji - 400 zł. Gradówek, powiat lwówecki, tel. 075/784-41-92

OWCZAREK NIEMIECKI długowłosy, suki 4-miesięczne, bez rodowodu, po rodowodowych rodzicach, bardzo ładne, książeczka zdrowia, zaszczepione, odrobaczone - 450 zł. Głogów, tel. 076/833-96-38, 0605/61-04-07, 0603/92-47-12

OWCZAREK NIEMIECKI długowłosy, szczenięta, czarne podpalane, mocnej budowy, książeczka zdrowia, z własnej hodowli - 450 zł. Ostrów Wlkp. Tel. 062/735-67-43

OWCZAREK NIEMIECKI krótkowłosy, suka 3.5-letnia, zaszczepione, książeczka zdrowia - 500 zł. Proszkowice, tel. 071/390-68-21

OWCZAREK NIEMIECKI, białe szczenięta, 8-tygodniowe, po rodowodowych rodzicach, szczepione, odrobaczone, książeczki zdrowia - 500 zł. Wrocław, tel. 0501/01-01-71, 0501/01-01-51

OWCZAREK NIEMIECKI, suczka, 3-letnia, czarna podpalana, doskonała psychika - 700 zł. Pietraszów, powiat oleski, tel. 0661/78-40-82

OWCZAREK NIEMIECKI, szczenięta, z rodowodem, po doskonałych rodzicach, komplet szczepień - 850 zł. Żurawice, tel. 071/390-89-00

OWCZAREK NIEMIECKI, długowłosy, szczenięta z doskonałą psychiką i mocną budową, z hodowli „Wierny Pies" - 1.000 zł. Kobierzyce, tel. 071/311-19-25, 0601/97-17-42 (zdjęcia do tej oferty można zobaczyć w internecie pod numerem - AR0380 http://wkz.autogielda.com.pl)

OWCZAREK NIEMIECKI, suczka rodowodowa, 20-miesięczna, po pierwszej wystawie z oceną b. dobrą - 1.000 zł. Pawłowice, powiat oleski, tel. 034/359-31-51, 0698/96-04-49

OWCZAREK NIEMIECKI długowłosy, rodowodowe, szczenięta, psy i suki, dorodne, po całkowicie czarnym ojcu, zaszczepione - 1.200 zł. Wrocław, tel. 0694/66-08-80

OWCZAREK NIEMIECKI długowłosy, szczenięta, po złotych medalistach, zaszczepione, odrobaczone, mocnej budowy, czarne podpalane, rodowodowe - 1.350 zł. Wrocław, tel. 0501/33-18-35

OWCZAREK NIEMIECKI, suka, z rodowodem FCI, 8-miesięczna, czarna podpalana, po czempionach Polski, piękna budowa i psychika, wyszkolona z posłuszeństwa, bardzo dobre rokowania wystawowe - 1.500 zł. Kępno, tel. 062/782-37-84, 0888/69-85-30

OWCZAREK NIEMIECKI, suczka, 6-miesięczna, z rodowodem FCI, ojciec Orbit von Tronje, matka Hera von Ostersiek, gwarancja braku dysplazji stawu biodrowego, pomoc w szkoleniu - 2.000 zł. Buszkowice, gm. Ścinawa, powiat lubiński, tel. 076/862-91-49, 0509/02-32-16

OWCZAREK PODHALAŃSKI, szczenięta 5-tygodniowe - 300 zł. Przemków, powiat polkowicki, tel. 076/831-01-12

OWCZAREK SZKOCKI - COLLIE, psy i suki, umaszczenie biało-złote oraz biało-czarne, po pięknych rodzicach, wspaniałe psy rodzinne - 200 zł. Wrocław, tel. 0600/73-93-80

OWCZAREK SZKOCKI - COLLIE, szczenięta, tygodniowe, odrobaczone, książeczki zdrowia, bez rodowodu - 300 zł. Obornики Śląskie, tel. 0604/96-98-08

OWCZAREK ŚRODKOWOAZJATYCKI, szczenięta, z rodowodem, po doskonałych rodzicach, idealne do stróżowania oraz jako przyjaciel - 1.000-1.500 zł. Legnica, tel. 0609/09-35-65

OWCZAREK ŚRODKOWOAZJATYCKI, idealne do stróżowania i obrony, rodowodowe szczenięta, ciekawie umaszczone, po doskonałej rosyjskiej suce, 1.200-1.500 zł. Wrocław, tel. 0694/66-08-80

OWCZARKI NIEMIECKIE, długowłose, szczenięta z rodowodem, kątowane, mocnej budowy, czarne podpalane, odrobaczone, zaszczepione, z własnej hodowli, cena 1.200-1.500 zł. Brzezinki gm. Jelcz-Laskowice, tel. 0600/50-09-61, 071/381-20-52 (zdjęcia do tej oferty można zobaczyć w internecie pod numerem - A01101 http://wkz.autogielda.com.pl)

OWCZARKI NIEMIECKIE DŁUGOWŁOSE, szczenięta, maszczenie czarne podpalane, mocnej budowy, rodowodowe, psy i suczki, odbiór po 10. 02. br. - 1.200 zł. Wrocław, tel. 0692/37-18-13

PAPUGA ŻAKO, kongijska, oswojona, 7-miesięczna - 1.900 zł. Opole, tel. 077/420-59-16

PEKIŃCZYK, reproduktor, oczekuje na propozycje krycia, możliwość pozostawienia suczek (pod stałą opieką) - 100 zł/krycie. Legnica, tel. 0609/37-06-75

PEKIŃCZYK, szczenięta, miniaturowe, długowłose, nie gubią sierści, rodzice do wglądu, po rodowodowym ojcu - 400 zł. Legnica, tel. 0609/37-06-75

PIT BULL TERRIER, suczka 7-tygodniowa, odrobaczona, brązowa podpalana z białym krawatem - 300 zł. Dzierżoniów, tel. 074/831-87-17

PIT BULL TERRIER, szczenięta 4-tygodniowe, czarno-białe, mocnej budowy - 300 zł. Piława Dolna, powiat dzierżoniowski, tel. 0603/46-32-24

PIT BULL TERRIER, szczenięta 6-tygodniowe, zaszczepione, biało-czarne i czekoladowe, rodzice do wglądu - 550 zł. Jawor, tel. 0697/34-80-99

POSOKOWIEC BAWARSKI, szczenięta 9-tygodniowe, zaszczepione, odrobaczone, po polujących rodzicach - 300 zł. Wycislowo, tel. 065/571-74-29, 0692/20-88-21

POSOKOWIEC BAWARSKI, pies 4-miesięczny, zaszczepiony, odrobaczony, książeczka zdrowia, po rodowodowej matce i polującym ojcu - 400 zł. Jutrosin, tel. 065/547-13-83, 0503/06-28-57

POSOKOWIEC BAWARSKI, szczenięta, po rodowodowych rodzicach - 800 zł. Brzezie, powiat trzebnicki, tel. 071/312-87-46, 0696/42-98-97

PRZYJMĘ LABRADORA RETRIEVERA, „biszkoptowego", ukończony kurs kynologiczny, w dobre ręce. Wrocław, tel 0506/41-41-15

PRZYJMĘ OWCZARKA NIEMIECKIEGO, do 3 lat, posiadam b. dobre warunki. Długołęka, tel. 071/398-76-87

PRZYJMĘ OWCZARKA NIEMIECKIEGO długowłosego, do 2 lat, chętnie sukę, do domu. Wrocław, tel. 0691/96-85-51

PRZYJMĘ PSA, do pilnowania posesji, bardzo dobre warunki. Otmuchów, tel. 077/431-61-91, 0606/39-29-31

PRZYJMĘ PSA, b. dobre warunki. Paczków, powiat nyski, tel. 0606/39-29-31

PUDEL MINIATUROWY, szczenięta, białe, zaszczepione, odrobaczone, książeczka zdrowia - 370 zł. Gostyń, tel. 065/573-03-12, 0603/13-73-03

PUDEL MINIATUROWY - 400 zł. Wrocław, tel. 0601/42-19-59

ROTTWEILER, suka, rodowodowa, 8-miesięczna, odchowana, doskonała eksterierowo, wychowana wśród dzieci, kopiowany ogon - 450 EUR lub 1.800 zł. Szklarska Poręba, tel. 075/717-35-33, 075/717-26-02, 0608/52-20-35

ROTTWEILER, 8-miesięczny pies - 200 zł. Świdnica, tel. 074/851-91-08, 0698/68-30-76

ROTTWEILER, szczenięta, 10-tygodniowe - 350 zł. Szewce, tel. 071/310-70-72, 0695/74-28-40

RYBY AKWARIOWE MOLINEZJE - 0.80 zł/szt. Wrocław, tel. 071/342-04-64

RYBY AKWARIOWE PALETY, miode, niebieskie - 20 zł/szt. Polkowice, tel. 0607/91-76-47

SETER IRLANDZKI, szczenięta rodowodowe, po utytułowanych rodzicach, zaszczepione, odrobaczone - 1.000 zł. Wrocław, tel. 0605/91-97-35

SHAR PEI, rodowodowy, czarny pies po interczempionie. Tel. 0601/50-43-56

SHAR PEI, szczenięta, zaszczepione, odrobaczone - 900 zł, możliwość transportu. Piotrków Kujawski, tel. 054/265-56-15, 0601/94-56-15

SHAR PEI, szczenięta, rodowodowe, kokosowe i morelowe, zaszczepione, 1.000-1.500 zł. Wrocław, tel. 0694/66-08-80

SHAR PEI, reproduktor, rodowodowy, „złoty", oczekuje na partnerki - 500 zł. Poznań, tel. 061/817-59-69, 0696/41-41-68

SHAR PEI, szczenięta bez rodowodu, czarne, zaszczepione, odrobaczone, książeczka zdrowia, ładnie pomaszczone - 750 zł. Kłodzko, tel. 0600/82-10-55

SHIH TZU, szczenięta - 500 zł/szt. Dalabuszki, powiat gostyński, tel. 065/571-83-08

SHIH TZU, szczenięta, odrobaczone, zaszczepione, książeczka zdrowia, nie gubią sierści, dobre dla alergików, bardzo wesołe usposobienie - 550 zł oraz reproduktor - 200 zł. Kamienna Góra, tel

YORKSHIRE TERRIER, szczenięta - 1.000 zł. Środa Śląska, powiat wrocławski, tel. 071/317-37-24, 0502/53-22-86

YORKSHIRE TERRIER, 8-tygodniowy piesek, zaszczepiony, odrobaczony, książeczka zdrowia, piękny, gęsty włos - 1.000 zł. Wrocław, tel. 071/786-48-70, 0880/45-28-85

YORKSHIRE TERRIER, szczenięta, zaszczepione, odrobaczone - 1.100 zł. Polkowice, tel. 076/845-10-86

YORKSHIRE TERRIER, szczenięta, zaszczepione, odrobaczone, obcięte ogonki, książeczki zdrowia, hodowla domowa, srebrno-złote, rodzice do wglądu, wyprawka, do odbioru 31.01.2005 r. - 1.100 zł. Wrocław, tel. 071/373-49-28

ZDROWIE I URODA

INFORMUJEMY, że nie publikujemy ogłoszeń dotyczących sprzedaży leków. Prosimy o nienadsyłanie do nas tego typu ogłoszeń.Reklamy dotyczące sprzedaży leków publikować będziemy po przedstawieniu przez reklamodawcę stosownych koncesji. Redakcja.

KONTACT PROFESJONALNE KURSY KOSMETYCZNE
NOWOŚCI !!! OP041905
PEDICURE MEDYCZNY - 950 zł, KLAMRY - 250 zł, ZAMYKANIE NACZYŃ I USUWANIE OWŁOSIENIA METODĄ ELEKTROKOAGULACJI - 250 zł BIOSONIC - ULTRADŹWIĘKI, PEELING I LIFTING
(071) 361 97 15, 361 97 16, www.kontact.pl
Wrocław, Pl. Hirszfelda 16/17, GALERIA

- AMERYKAŃSKA POTENCJA DLA MĘŻCZYZN - preparaty renomowanych firm, także nowości! Ceny już od 35 zł, dyskretna wysyłka na teren całego kraju lub osobiście; Jelenia Góra, tel.: 0692/360-000, Wrocław, Kłodzko, Głogów, Opole tel.: 0506/77-44-77, www.potencjasklep.net. W01224844
- ANABOLICZNE SUPLEMENTY NA PRZYROST MASY I SIŁY, m.in.: Deca od 17 zł/200 mg, Omnadren - 45 zł, Prolongatum - 35 zł, Metanabol od 35 zł, Winstrol od 18 zł/50 mg, Superanabolon - 45 zł, Oxandrolone - 120 zł, Sustanon - 16 zł, Boldenon - 200 zł, Masteron, Primobolan, inne, spalacze tłuszczu, porady układanie sesji, odżywki; www.maxpacker.com. Tel. 0692/36-00-00 W01224854

AMERYKANSKI PREPARAT NA POPRAWĘ POTENCJI
- DYSKRETNA WYSYŁKA NA CAŁY KRAJ
- 100% ZACHOWANIE DYSKRECJI
- GWARANCJA ORYGINALNOŚCI
- NISKIE CENY

UWAGA NOWOŚĆ!!!
WROCŁAW, TEL. 0-600 938 776
OP040017

APARAT DO MIERZENIA CIŚNIENIA ROLAND, prod. niemieckiej - 90 zł. Dzierżoniów, tel. 074/831-78-94, 0696/69-65-87

- CENTRUM AKTYWNEJ PROFILAKTYKI KARDIOLOGICZNEJ - kompleksowa ocena stanu zdrowia (krew, USG na miejscu), ustalanie diet, programy chelatujące (przeciwmiażdżycowe), najtańsza suplementacja. UWAGA! Badamy sportowców i pilotów F-16. PRO-COR, Wrocław, ał. Kromera 2, tel. 071/325-51-13 W01001185
- ECOLAB PROGRAM HIGIENY DLA GABINETÓW KOSMETYCZNYCH, I SALONÓW FRYZJERSKICH. Agencja Kontact, Wrocław, pl. Hirszfelda 16/17 (galeria), tel. 071/361-97-15, 071/361-97-16 W01183184
- FOTEL KOSMETYCZNY, nowy - 1.150 zł. Lampa 4x9 W, fotokomórka, nowa - 550 zł, agencja Kontact, Wrocław, pl. Hirszfelda 16/17 Galeria. Tel. 071/361-97-15, 071/361-97-16 W01180394

GLUKOMETR, One Touch Ultra Lifescan, dla cukrzyków, do pomiaru cukru, komplet, stan idealny - 110 zł. Dzierżoniów, tel. 074/831-78-94, 0696/69-65-87

KLIMAZON, na statywie, mało używany, kolor biały - 1.000 zł. Jawor, tel. 0501/67-51-29

KONCENTRATOR TLENU, o przepływie 5 litrów, „ssak" i inhalator podróżne, mało używany - 7.000 zł. Ostrów Wlkp. Tel. 062/730-58-97, 0694/43-18-49

KONTACT **(071) 361 97 15, 361 97 16, www.kontact.pl**
PROFESJONALNE KURSY KOSMETYCZNE
TIPSY - 550 zł, WIZAŻ - 800 zł, TATUAŻ - 1500 zł BODY PIERCING - 500 zł OP041904
DEPILACJA, TATUAŻ HENNĄ - 200 zł MANICURE I ZDOBNICTWO - 250 zł
NAJWIEKSZA ILOŚĆ GODZIN PRAKTYCZNYCH
CERTYFIKATY UPRAWNIAJĄCE DO WYKONYWANIA ZAWODU
HURTOWNIA SPRZĘTU I PROFESJONALNYCH KOSMETYKÓW BIOMAK, JANSSEN, LA FEMME, NOREL, ECOLAB BIŻUTERIA DO CIAŁA, KOLCZYKI STUDEX, WOSKI SERWIS SPRZĘTU KOSMETYCZNEGO LAMPY UV OD 350 zł, AIR BRUSH (KPL.) OD 740 zł APARATY DO MAKIJAŻU PERMANENTNEGO OD 2200 zł
Wrocław. Pl. Hirszfelda 16/17, GALERIA

KRZESŁO SEDESOWE, dla niepełnosprawnych, prod. francuskiej - 250 zł. Prusice, powiat trzebnicki, tel. 071/312-51-45

KUPIĘ CIŚNIENIOMIERZ. Wrocław, tel. 071/363-39-34, 0600/97-72-93

KUPIĘ LAMPĘ LECZNICZĄ : Zepter Bioptron, Bionic Zepter lub Biostimul. Wrocław, tel. 0697/85-93-21

KUPIĘ ŁÓŻKO DO MASAŻU. Karpacz, powiat jeleniogórski, tel. 0502/36-53-49

KUPIĘ MOTOROWER INWALIDZKI SIMSON DUO, może być uszkodzony, do 800 zł lub przyjmę. Bogatynia, tel. 075/773-21-39, 0600/27-89-85

KUPIĘ PODGRZEWACZ DO BUTELEK. Wałbrzych, tel. 0506/91-96-28

KUPIĘ SPRZĘT KOSMETYCZNY : łóżko kosmetyczne i do masażu, air brush do paznokci, parawan, lupę kosmetyczną. Olawa, tel. 071/313-31-86

KUPIĘ STÓŁ DO MASAŻU, stacjonarny - do 600 zł. Wrocław, tel. 071/352-17-99, 0600/67-51-00

LAMPA LECZNICZA ZEPTER BIOPTRON - 900 zł. Zgorzelec, tel. 0606/26-29-94

LAMPA LECZNICZA ZEPTER BIOPTRON, nieużywana - 950 zł. Wrocław, tel. 0697/83-31-61

- LECZENIE BÓLU - KRĘGARSTWO, terapia manualna, igłoterapia, akupunktura, mobilizacje - lekarz pracujący w instytucie zdrowia. Najnowsze techniki - bóle głowy, kręgosłupa, dyskopatie, zwyrodnienia, bóle rąk, nóg, szyi, nerwobóle, poprawa potencji. Wrocław, ul. Kromera 2, tel. 071/325-51-13 po godz. 12, 0509/70-32-17 W01001605

POTENCJA
- tylko oryginalne produkty
- zamówienia w 24h
- odbiór osobiście lub wysyłka
- dyskrecja, rabaty

tel. 0-605 170 646
OP050028

ŁÓŻKO DO SOLARIUM . Ergoline 44/5, moc 160 W - 9.00 zł, 43/4, moc 100 W - 6.000 zł. Wrocław, tel. 071/796-33-62, 0502/71-22-93

ŁÓŻKO ORTOPEDYCZNE, sterowane pilotem - 1.200 zł. Zbąszyń, tel. 068/386-04-14

OZDOBY, kolczyki do pępka i brwi, przywieszki, srebrne, 350 szt. - 3.000 zł. Świdnica, tel. 0607/98-99-33

PERFUMY - 40 zł/szt. Zielona Góra, tel. 0889/33-14-17

PERFUMY CHANEL, Chance, poj. 100 ml, sprowadzone z Belgii - 180 zł. Wrocław, tel. 0660/66-24-90

- POTENCJA DLA PANÓW, WYSYŁKA NA CAŁY KRAJ, DYSKRECJA ZAPEWNIONA. Leszno, tel. 0697/45-47-39 W25000185

AMERYKANSKIE PREPARATY NA POPRAWĘ POTENCJI
- osobiście lub wysyłka, rabaty
- porada lekarska

Wrocław, tel. (071) 361-99-35
OP034797

PROSZEK DO PRANIA VIZIR, prod. niemieckiej, paczki po 10 kg - 55 zł/szt. Wrocław, tel. 071/362-65-20, 0607/81-71-48

ROWER REHABILITACYJNY, z zegarem, prod. niemieckiej - 250 zł. Rzeplin, powiat wrocławski, tel. 0501/22-37-27

SAUNY, nowe: tradycyjna - od 3.000 zł, na podczerwień - od 4.000 zł. Wrocław, tel. 071/316-41-90

- SOLARIA : Ergoline 43 - 100 W, 450 - 100 W, Soltron X60 - 160 W, klimatyzacja, X50 - 160 W, Luxura XLI 620 - 160 W klimatyzacja, lampy, sterowniki, montaż, bardzo dobre ceny. Jawor, tel. 0696/48-31-22 (zdjęcia do tej oferty można zobaczyć w internecie pod numerem - A02171 http://wkz.autogielda.com.pl) 97003875

SPRING SUN
- Lampy: NEW TECHNOLOGY (AUTORYZOWANY DEALER)
- Solaria: nowe i używane ERGOLINE i inne
- Tuba: New Technology
- Kosmetyki: Global Tanology, IVORY Płyn do dezynfekcji
- Serwis, akcesoria

Wrocław, ul. Bolesławiecka 1
tel.071/793-57-32, 0-692 423 985
www.springsun.pl OP043994

SOLARIA : Ergoline 100 W - 3.500 zł, Ergoline 43/4 160 W - 4.000 zł, UWE Formula Uno - 8.500 zł. Sulechów, powiat zielonogórski, tel. 0691/55-96-61, 0607/95-20-55

SOLARIA, Sunvision 360, Alisun, 5-letnie, I właściciel, lampy 32 x 100 W, 3 x 400 W, nawiew, profilowana płyta dolna, sterowniki, w ciągłej eksploatacji - 5.000 zł. Głogów, tel. 0508/22-44-07

SOLARIA : Ringo 1200, Sporta Redo, 4-letnie, I właściciel, stojące, lampy 34 x 160 W, 8 x 400 W, nawiew, RO, wyrzut powietrza, w ciągłej eksploatacji - 11.000 zł. Głogów, tel. 0508/22-44-07

- SOLARIA ERGOLINE - sprzedaż, komis, urządzenia po przeglądzie technicznym, ze świadectwem odbioru technicznego i gwarancją, badania techniczne urządzeń (uprawnienia SEP), lampy Lighttech, Dr Muller, New Technology, tanie lampy. „SOLAR-SYSTEM", Wrocław, www.solar-system.prv.pl, tel. 071/766-61-58, 0604/25-07-04 W01226774

SOLARIA ERGOLINE : 44/5, 100 W - 7.000 zł, 44/4, 160 W, z klimatyzacją - 8.500 zł. Sulechów, pow. zielonogórski, tel. 0691/55-96-61, 0607/95-20-55

- SOLARIA NOWE I UŻYWANE, ERGOLINE I INNE., Kompleksowa obsługa techniczna; UWAGA! Lampy na raty, NEW TECHNOLOGY 2.8%, utylizacja zużytych, kosmetyki - atrakcyjne ceny. SPRZĘT i MEBLE kosmetyczne - sprzedaż wysyłkowa. „CEL-MAN", Opole, tel. 077/458-17-22 (fax), 0608/50-99-55 www.celman.opole.pl W01118964

SOLARIUM, prod. niemieckiej, w pełni sprawne, 2000 W - 500 zł. Lubań, tel. 075/721-64-74

SOLARIUM ERGOLINE, 35-lampowe, 2-stronne, 3 opalacze na twarz - 1.500 zł. Wołów, tel. 0606/75-00-84

SOLARIUM ERGOLINE, 43-lampowe, 4 lampy na twarz, nawiew, sterownik, płyta profilowana, stan b. dobry - 5.000 zł. Torzym, powiat sulęciński, tel. 0606/21-91-44

SOLARIUM ERGOLINE ULTRAPOWER, 44/5, 160 W, profesjonalne, komin wyciągowy, sterownik, kolor niebieski, lampy, możl. transportu - 11.300 zł. Jelenia Góra, tel. 0603/60-83-13

SOLARIUM LOCHMAN, 46-lampowe, 5 lamp na twarz, 100 W, stan b. dobry - 4.900 zł. Jedlina Zdrój, powiat wałbrzyski, tel. 0604/73-91-08

SOLARIUM PHILIPS, lampy na twarz - 50 zł. Sułów, tel. 071/384-75-54

SOLARIUM UWE STARFLIGHT, 40 lamp 160 W, 4 x 400 W na twarz, sterownik, stan b. dobry - 3.600 zł. Wałbrzych, tel. 074/840-50-20, 0603/18-95-49

SPRZĘT INWALIDZKI : wózki, balkoniki, chodziki, kule, różne modele - od 100 zł. Lwówek Śląski, tel. 075/782-29-22 po godz. 20, 0603/50-91-11

STERYLIZATOR, do narzędzi chirurgicznych, 600 x 800 x 450 mm, temperatura regulowana do 200 st.C, stan dobry - 300 zł. Wrocław, tel. 071/363-61-56

STERYLIZATORY, elektryczne i parowe - 1.000 zł/szt. Jelenia Góra, tel. 0604/35-81-55

SUSZARKA DO WŁOSÓW BABYLISS, stojąca, profesjonalna, przenośna, 3-stopniowa regulacja nadmuchu, regulowana wysokość, mało używana - 390 zł. Nysa, tel. 0660/70-72-70

SUSZARKA FRYZJERSKA, profesjonalna, na ramieniu, do uruchomienia - 150 zł. Syców, tel. 062/785-35-26, 0601/37-83-03

- ŚRODKI POWODUJĄCE PRZYROST MASY MIĘŚNIOWEJ !!!, oraz spalacze tłuszczu !!! wysyłka !!! Deca - od 18 zł/200 mg, Winstrol - od 18 zł/50 mg, Buldenon - od 18 zł/100 mg, Metanabol, 100 tab. - 35 zł, Testosteron, 10 amp. - 40 zł, Omnadren, 5 amp. - 40 zł, Oxandrolon, Sustanol, Prowiron, Pregnyl, Nolwedex Clenbuterol i wiele innych. Tel. 0607/69-09-43 W01212184

URZĄDZENIE, do ćwiczeń brzucha i kręgosłupa - 500 zł. Wrocław, tel. 0696/22-24-18

URZĄDZENIE JONTO COMED, do wyszczuplania i modelowania sylwetki - 11.000 zł. Oława, tel. 071/313-31-86

URZĄDZENIE DO MONITOROWANIA ODDECHU, Angelcare - 350 zł. Wrocław, tel. 071/353-34-04, 0501/75-91-83

WÓZEK INWALIDZKI - 400 zł. Nysa, tel. 0602/87-70-29

WÓZEK INWALIDZKI, nowy, wielofunkcyjny - 400 zł. Wrocław, tel. 071/361-22-75

WÓZEK INWALIDZKI, elektryczny - 1.650 zł. Wrocław, tel. 071/353-45-84

WYPOSAŻENIE BARU TLENOWEGO OXICUR : koncentrator tlenu, przepływ 5 l/min, z funkcją kosmetyki tlenowej, miernik wieku tlenowego - 19.500 zł lub zamienię na samochód. Legnica, tel. 0502/28-81-59

WYPOSAŻENIE GABINETU KOSMETYCZNEGO : wózek, lampa, lupa, wapozon, darsonwal, inne, stan b. dobry, sprowadzone z Niemiec - 600 zł/kpl. Legnica, tel. 0608/82-00-75

WYPOSAŻENIE GABINETU KOSMETYCZNEGO - 5.500 zł. Milkowice, tel. 076/887-15-12

WYPOSAŻENIE ZAKŁADU FRYZJERSKIEGO : klimazon Wella, beżowy - 550 zł, klimazon Olymp Hairmaster, komputer, z funkcją nadmuchu, na wysięgniku - 950 zł, myjka stojąca, biała, ceramiczna - 350 zł, myjka ceramiczna, beżowa - 350 zł, suszarka stojąca - 120 zł. Legnica, tel. 0608/82-00-75

- ZESTAW STARTOWY AKRYL, liquid 100 ml, puder 10 g x 5 szt., puder kolor x 2 szt., naczyńko, pędzel 6N, primer, szablony, pilnik, teraz tylko 150 zł !. Kontact Kosmetyka, Wrocław, ul. Hirszfelda 16/17, galeria, tel. 071/361-97-15, 361-97-16 W01003615
- ZESTAW STARTOWY FIBERGLASS, aktywator 100 ml, resin 28 g, końcówki do resiny, jedwab, klej do włókna, butelka z atm., pilnik, teraz tylko 80 zł. Kontact Kosmetyka, Wrocław, ul. Hirszfelda 16/17, galeria, tel. 071/361-97-15, 361-97-16 W01003635
- ZESTAW STARTOWY UVA - LA FEMME, żel perfect, żel ekstra, żel french róż, żel kolor, pędzel 6N, płyn do masy, tipsy 100 szt., pilnik, teraz tylko 190 zł ! z lampą UVA - 389 zł. Wrocław, ul. Hirszfelda 16/17, galeria, tel. 071/361-97-15, 361-97-16 W01003625

POZNAJMY SIĘ

Szanowni Czytelnicy
W tej rubryce drukujemy oferty matrymonialne czytelników, biur matrymonialnych w cenie 6 zł za ofertę (oferta z wyróżnikiem do 250 znaków)

M.C. DUET
CENTRUM MATRYMONIALNE
tel. 071/341-99-23
Wrocław, ul. Wita Stwosza 28, p. 119
OP040164

POSZUKUJEMY PAŃ W WIEKU 27-38 LAT, samotnych, z wykształceniem zawodowym, średnim lub wyższym, chcących poznać, przystojnych, pracujących Panów stanu wolnego, którzy chcą stworzenia stałego, stabilnego związku - zapraszamy codziennie do biura. Wrocław, ul. Wita Stwosza 28 pok. 119, tel. 071/341-99-23 M00000005

30 LAT KAWALER, 187/80, przystojny, wysportowany szatyn, absolwent AWF, niezależny finansowo, dba o kondycję, miłośnik aktywnego stylu życia, zdecydowany, kontaktowy, łatwo mobilizuje się do działania, umie cieszyć się z drobiazgów, stać go na romantyczne gesty wobec kobiet, uprzejmy, szuka spontanicznej, zdecydowanej, zwolenniczki zdrowej, żywności i zdrowego trybu życia, tel. 071/341-99-23 M00000005

34 LAT KAWALER, 174/70, szatyn o interesującej aparycji, kierownik w dużej firmie, ukończył zarządzanie, dobrze sytuowany, dynamiczny, konkretny, umie zadbać o dom i chętnie poświęca czas rodzinie, podtrzymuje tradycję, pozna łagodną, szczerą Panią do 32 lat, która może mieć dziecko. Tel. 071/341-99-23 M00000005

36 LAT PANI, 164/54, rozwiedziona, ładna, pełna uroku, szatynka, właścicielka kwiaciarni, ma mieszkanie, samochód, spokojna, zrównoważona, ze wszystkimi znajduje wspólny język, z oddaniem troszczy się o bliskich i wychowuje dwoje nastolatków, pozna zgodnego zaradnego Pana do 46 lat, który lubi spokojne, pełne harmonii życie, tel. 071/341-99-23 M00000005

37 LAT PAN, 182/90, przystojny, dobrze zbudowany szatyn, w świetnej kondycji, oficer straży, ma dom, samochód, praktyczny i rozsądny o dużym poczuciu odpowiedzialności, zapalony majsterkowicz, w wolnych chwilach entuzjasta wędkarstwa, szuka wrażliwej, spokojnej Pani chcącej założyć rodzinę i mieć swoje dzieci. Tel. 071/341-99-23 M00000005

40 LAT PAN, 186/92, sympatyczny szatyn, bez zobowiązań, prowadzi własny zakład krawiecki, bez kłopotów finansowych, ma dom, bardzo operatywny i obdarzony smykałką do interesów, nielatwo daje się wyprowadzić z równowagi, pozna Panią do 35 lat o dobrym sercu potrafiącą dobrze gotować, może mieć dzieci. Tel. 071/341-99-23 M00000005

47 LAT WDOWA, 164/60, zadbana brunetka, krawcowa z zamiłowania i z zawodu, ma własne „M", ubrana z gustem i ze smakiem, dobra organizatorka, zaradna, w roli pani domu czuje się wspaniale, kuchnia dla niej to serce domu, w której przyrządza wspaniałe specjały, czeka na serdecznego, odpowiedzialnego, ciepłego domatora. Tel. 071/341-99-23 M00000005

52 LATA PANI, 165/65, rozwiedziona od wielu lat, atrakcyjna, uśmiechnięta szatynka, prowadzi kiosk z prasą, odchowała dzieci i czuje się samotna, ma wiele zalet, energiczna, potrafi słuchać innych i służyć dobrą radą, pasjonuje się ogródkiem, w którym hoduje piękne kwiaty, pozna Pana niekonfliktowego, mądrego życiowo do 63 lat, tel. 071/341-99-23 M00000005

55 LAT PANI, 164/60 rozwiedziona, atrakcyjna, bardzo elegancja szatynka, prezes dużej firmy, dobrze sytuowana, młoda duchem, ma wiele zainteresowań i zajmującą osobowość, jej mocne strony to przebojowość i silna wola, ważne jest dla niej wzajemne zrozumienie, pozna Pana zdecydowanego o miłej aparycji. Tel. 071/341-99-23 M00000005

57 LAT PANI, 168/62, wdowa, ładna, zgrabna blondynka, z zawodu handlowiec, ma stabilną sytuację materialną, bezpośrednia, otwarta, życzliwa dla świata i ludzi, umie znaleźć się w każdej sytuacji, lubi zajmować się domem i podróżować, szuka kulturalnego odpowiedzialnego, dobrze wychowanego Pana do 66 lat. Tel. 071/341-99-23 M00000005

OFERTY ZAMIESZCZA ™
1plus1
BIURO DORADZTWA PERSONALNEGO
CHARAKTEROLOGICZNY DOBÓR PARTNERÓW
www.1plus1.com.pl
pl. Solidarności 1/3/5
V p., pok. 33 w godz. 10-18

SEKCJA WYSOKIEJ WERYFIKACJI

25 LAT, Marta, panna, wyższe, romantyczka, kino, teatr, narty czynnie, pozna uczuciowego realistę z poczuciem taktu. Wrocław, tel. 071/781-01-11, 071/781-01-27

26 LAT, Alicja, panna, wyższe humanistyczne, filigranowa brunetka z dużym poczuciem humoru, dość ma nudziarzy zapatrzonych w siebie, szuka przyjaźni i zarazem uczucia. Wrocław, tel. 071/781-01-11, 071/781-01-27

26 LAT, Darek, średnie techniczne, kawaler, zapracowany, z ciekawymi perspektywami, dość ma przypadkowych znajomości z dyskotek, szuka uczciwej i uczuciowej. Wrocław, tel. 071/781-01-11, 071/781-01-27

26 LAT, Dagmara, panna, wyższe, wysoka blondynka o niebieskich oczach, wysokie wymagania, ale i dużo w zamian, pozna kawalera do lat 33. Wrocław, tel. 071/781-01-11, 071/781-01-27

27 LAT, Romek, kawaler, zawodowe, wysokie ambicje, ciekawe perspektywy, lekka nadwaga, pozna aktywną fizycznie pannę do lat 29. Wrocław, tel. 071/781-01-11, 071/781-01-27

27 LAT, Ela, panna, wyższe, wysoka i szczupła, a zarazem mająca to coś co podoba się innym, znudzona podrywami w klubach, pozna osobę twardo stąpającą po ziemi, a przy tym uczuciową i na poziomie. Wrocław, tel. 071/781-01-11, 071/781-01-27

27 LAT, Ryszard, wyższe w toku, romantyczny domator z wybitnym poczuciem humoru, rozbawi każdego, pozna wysoką pannę, bez nałogów, do lat 26. Wrocław, tel. 071/781-01-11, 071/781-01-27

28 LAT, Alina, panna, wyższe, dość ma schematu dom - praca, poszukuje bratniej duszy, lubiącej literaturę współczesną i umiejącej śmiać się również z siebie. Wrocław, tel. 071/781-01-11, 071/781-01-27

29 LAT, Wiktoria, panna, wyższe, filigranowa szatynka o uwodzicielskim spojrzeniu, dość ma zadufanych w sobie osób poznawanych przypadkiem, teatr, wspinaczka, kajaki. Wrocław, tel. 071/781-01-11, 071/781-01-27

29 LAT, Tomek, średnie, kawaler, własna firma, pracoholizm nie służy zdrowiu, pozna nietuzinkową szatynkę, lubiącą wyjazdy na narty. Wrocław, tel. 071/781-01-11, 071/781-01-27

30 LAT, Beata, panna, wyższe, szuka osoby o miłym uśmiechu, przyjaźnie nastawionej do ludzi, lubi spacery i romantyczne rozmowy. Wrocław, tel. 071/781-01-11, 071/781-01-27

30 LAT, Karol, kawaler, zawodowy kierowca, bez nałogów, nie ma szczęścia do tej właściwej, pozna szczerą i otwartą pannę do lat 28. Wrocław, tel. 071/781-01-11, 071/781-01-27

32 LATA, Dorota, panna, wyższe, naturalna blondynka, trochę kapryśna ale na poziomie, pozna blondyna który ma w sobie to coś, nie lubi nudziarzy. Wrocław, tel. 071/781-01-11, 071/781-01-27

32 LATA, Anna, panna, średnie, spontaniczna brunetka o pozytywnym nastawieniu do życia, pozna realistę, który potrafi patrzyć w przyszłość z optymizmem. Wrocław, tel. 071/781-01-11, 071/781-01-27

33 LATA, Zbyszek, wyższe medyczne, zapracowany, optymista z miłym uśmiechem, o wielkim sercu i nienagannych manierach, narty, turystyka piesza, lekkoatletyka. Wrocław, tel. 071/781-01-11, 071/781-01-27

34 LATA, Anna, ponad wyższe ekonomiczne, nauczyciel akademicki, bardzo spontaniczna, z poczuciem taktu i humoru, lubi „brać życie na gorąco". Wrocław, tel. 071/781-01-11, 071/781-01-27

34 LATA, Oliwer, Niemiec, kawaler, zawodowe, mechanik, pozna spontaniczną pannę zainteresowaną wyjazdem do Niemiec. Wrocław, tel. 071/781-01-11, 071/781-01-27

34 LATA, Piotr, wyższe, w separacji, zawiedziony brakiem stałości uczuciowej, pozna normalną dziewczynę, z którą rozpocznie wszystko od nowa. Wrocław, tel. 071/781-01-11, 071/781-01-27

35 LAT, Bartek, rozwiedziony, szatyn o smagłej cerze, szuka odpowiedzialnej, aktywnej romantyczki o szerokich horyzontach. Wrocław, tel. 071/781-01-11, 071/781-01-27

36 LAT, Ola, panna, wyższe, nie ma szczęścia do tego jedynego, filigranowa szatynka o niebieskich oczach. Wrocław, tel. 071/781-01-11, 071/781-01-27

39 LAT, szczupła, wysportowana, blondynka, tenis, basen, lubi rowerowe wycieczki w góry. Wrocław, tel. 071/781-01-11, 071/781-01-27

39 LAT, Joanna, rozwiedziona, średnie, spokojna domatorka lubiąca wyjazdy za miasto, pozna dojrzałego emocjonalnie, może być domatorem. Wrocław, tel. 071/781-01-11, 071/781-01-27

40 LAT, Ralf, Niemiec, kawaler, średnie, pracuje jako sprzedawca, czynnie pływa, szuka uczuciowej aktywnej towarzyszki życia, zainteresowanej wyjazdem do Niemiec. Wrocław, tel. 071/781-01-11, 071/781-01-27

41 LAT, Barbara, lekarka z własnym gabinetem, szuka lekarstwa na pracoholizm, pozna osobę nie ze środowiska medycznego, lubi narty i wycieczki w dziwne miejsca. Wrocław, tel. 071/781-01-11, 071/781-01-27

42 LATA, Maria, zapracowany informatyk z humorem patrzący na świat. Wrocław, tel. 071/781-01-11, 071/781-01-27

42 LATA, Ewa, rozwiedziona, córka lat 15, uczuciowa, z dużym poczuciem humoru, lubi pielesze domowe, dobra kuchnia, również chińska. Wrocław, tel. 071/781-01-11, 071/781-01-27

42 LATA, Aleksander, wyższe, więcej niż przeciętna Inteligencja, uwielbia dyskusje przy świecach. Wrocław, tel. 071/781-01-11, 071/781-01-27

42 LATA, Agata, filigranowa blondynka, pozna miłośnika muzyki poważnej, z którym miło spędzi czas. Wrocław, tel. 071/781-01-11, 071/781-01-27

43 LATA, Aldona, zabiegany handlowiec, pozna Pana w celu wspólnych wyjazdów w góry. Wrocław, tel. 071/781-01-11, 071/781-01-27

44 LATA, Ginter, Niemiec, rozwiedziony, średnie, spokojny domator, uczuciowy, mówi po angielsku, pozna Panią zainteresowaną wyjazdem do Niemiec. Wrocław, tel. 071/781-01-11, 071/781-01-27

44 LATA, Roland, Niemiec, rozwiedziony, wyższe, zainteresowany przyjazdem do Polski, mówi po polsku, pozna domatorkę o optymistycznym podejściu do życia. Wrocław, tel. 071/781-01-11, 071/781-01-27

48 LAT, Adam, Polak z Austrii, wyższe, brak nałogów, pozna panią gotową wyjechać, do lat 32. Wrocław, tel. 071/781-01-11, 071/781-01-27

48 LAT, Krzysztof, przedsiębiorczy biznesmen, pozna panią z klasą. Wrocław, tel. 071/781-01-11, 071/781-01-27

49 LAT, Bruno, Niemiec, wyższe mechaniczne, rozwiedziony, spontaniczny brunet, zdecydowany na przyjazd i zamieszkanie w Polsce, pozna Panią rodzinną, uczuciową. Wrocław, tel. 071/781-01-11, 071/781-01-27

50 LAT, Kamil, energiczny, uwielbia dalekie rejsy własnym jachtem - ale nie samemu, obecnie gustuje w ciepłych krajach, lubi też zimowe wycieczki w góry. Wrocław, tel. 071/781-01-11, 071/781-01-27

50 LAT, Julia, sympatyczna wdowa, pozna pana bez nałogów, który podzieli jej pasję pracy w ogrodzie. Wrocław, tel. 071/781-01-11, 071/781-01-27

51 LAT, wdowa, szczupła, pogodna i wrażliwa, pozna czułego i opiekuńczego Pana, status materialny nie tak ważny, jak wewnętrzne ciepło i dobro. Wrocław, tel 071/781-01-11, 071/781-01-27

51 LAT, Szwajcar, od trzech lat w Polsce, pozna Panią skłonną wyjechać. Wrocław, tel. 071/781-01-11, 071/781-01-27

51 LAT, Peter, Niemiec, średnie, rozwiedziony, czuły i wyrozumiały, szuka normalnej Pani, która potrafi dostrzec drugą osobę w związku i będzie zainteresowana wyjazdem do Niemiec. Wrocław, tel. 071/781-01-11, 071/781-01-27

53 LATA, Alina, właścicielka pensjonatu nad jeziorem, pozna Pana, z którym miło spędzi czas. Wrocław, tel. 071/781-01-11, 071/781-01-27

54 LATA, Alicja, energiczna, rozwódka, wyższe, dom w górach, szuka pogodnego i wrażliwego. Wrocław, tel. 071/781-01-11, 071/781-01-27

54 LATA, Arek, wyższe - inż. budownictwa, pozna energiczną blondynkę do lat 47. Wrocław, tel. 071/781-01-11, 071/781-01-27

54 LATA, Grażyna, wdowa z Niemiec, pozna Pana zainteresowanego wyjazdem. Wrocław, tel. 071/781-01-11, 071/781-01-27

55 LAT, Jadwiga, niezależny nauczyciel akademicki, na co dzień wysokie poczucie humoru, dobra kuchnia, uczuciowa. Wrocław, tel. 071/781-01-11, 071/781-01-27

55 LAT, Jadwiga, rozwiedziony prawnik z okolic Wrocławia, samodzielne dzieci, bez nałogów, szuka Pana, z którym miło spędzi czas. Wrocław, tel. 071/781-01-11, 071/781-01-27

55 LAT, Rafał, oficer WP, szczupły, wysportowany, wysokie oczekiwania, ale i dużo w zamian. Wrocław, tel. 071/781-01-11, 071/781-01-27

56 LAT, Aleksandra, wdowa, szczupła, podoba się znacznie młodszym, dobrze gotuje i potrafi zrozumieć płeć odmienną. Wrocław, tel. 071/781-01-11, 071/781-01-27

60 LAT, Wiesława, rozwiedziona, entuzjastka wyjazdów za miasto, pozna uczciwego. Wrocław, tel. 071/781-01-11, 071/781-01-27

65 LAT, Roman, rozwiedziony, szuka domatorki bez nałogów, lubi częste wyjścia i taniec. Wrocław, tel. 071/781-01-11, 071/781-01-27

68 LAT, Barbara, emerytowany ekonomista, szuka przyjaciela na długie zimowe wieczory. Wrocław, tel. 071/781-01-11, 071/781-01-27

77 LAT, Piotr, emerytowany wykładowca, pozna Panią na poziomie, z szerokimi horyzontami. Wrocław, tel. 071/781-01-11, 071/781-01-27

UWAGA! NOWA PLACÓWKA. BIURO „1 plus 1", oddział Wałbrzych, ul. Mazowiecka 3 (market „Albert"), tel. 074/666-20-15, 074/666-20-45 (fax) w godz. 10-18

- BIURO MATRYMONIALANE „TURAJ" KARPACZ, kojarzy pary niemiecko-polskie w różnym wieku. Karpacz, tel. 075/761-60-95, 0603/62-28-48 W01007715
- PROMOCJA BEZPŁATNE PRZYJMOWANIE OFERT MATRYMONIALNYCH, Pań i Panów, dyskretnie, profesjonalnie, duży wybór ofert krajowych i zagranicznych. Tel. 071/322-85-07, 0603/59-31-34 W01160434
- ROZWIEDZIONA, 57 lat, 163 cm, 62, kg, wykszł. średnie, emerytka, bezdzietna, lubię słońce, wodę, las, dom, zwierzęta, poznam Pana w wieku 55-60 lat, abstynenta, szczupłego, nieobciążonego rodziną, o podobnym statusie materialnym, w celu wspólnego życia u mnie lub u niego. Kłodzko, tel. 0694/84-35-66 M02000365
- SETKI FOTOOFERT WYKSZTAŁCONYCH ZAMOŻNYCH PANÓW Z ZAGRANICY, w wieku 25-50 lat, wpisowe dla Pani gratis! Spotkania we Wrocławiu, Marta. Tel. 071/360-85-71, 0606/11-65-09 W80023614

TOWARZYSKIE

UWAGA!!!
PRZYJMĘ ATRAKCYJNE DZIEWCZYNY
do eleganckiego lokalu we Wrocławiu. Gwarantuję bardzo wysokie zarobki **(3000-5000zł tygodniowo)**, zakwaterowanie, dyskrecję, bezpieczeństwo oraz luźne dni pracy.
Możliwe również same weekendy. **(1500-3000zł za weekend)**
Oferuję ewentualnie własny transport
tel. 0603 461 818, 0-504-172-172
OP043706

- 0 504 810 364 ŚLICZNA OLA A01010165
- 0500/850-116 ZATRUDNIMY. -A01008955
- 0501/154-810 BOSKA SIÓDEMECZKA. A01009135
- 0501/703-219 DZIEWIĘTNASTOLETNIA LALECZKA. A01010325
- 0502/927-221 CZTERDZIESTOPIĘCIOLATKA. A01009805

0503/635-748 CZTERDZIESTOLATKA - WYJAZDY. B01008285

- 0503/669-807 KOCHLIWA ŚLICZNOTKA. A02002935
- 0503/669-807 TANIUTKO ATRAKCYJNA. A02002975
- 0503/688-717 SUPERKOBIETKA. A02002985
- 0503/689-167 SZCZYTUJĄCA - ZADOWOLĘ!. A02003015

NAJWIĘKSZY KLUB WE WROCŁAWIU

zatrudni młode, atrakcyjne panie do bardzo eleganckiego klubu, o wysokiej renomie. Gwarantuję wysokie zarobki, zakwaterowanie oraz miłą atmosferę.

OP035150

tel. 0-605 951 674
0-607 306 488

0505/435-768 CAŁODOBOWE WYJAZDY. B01008275

0505/435-770 CZTERDZIESTOLATKA - WYJAZDY. B01008265

- 0506/213-587 WYJAZDY. A01008775

GIRLS CLUB
15 superatrakcyjnych młodych dziewczyn
Zapraszamy - Lelewela 23/6, Wrocław
tel. 071/795-75-76, 071/784-66-49
ZATRUDNIMY MIŁE DZIEWCZYNY
TEL. 0603 461 818 OP043230

- 0506/987-731 SUPERSEKSIK FRANCUZ BEZ. A02002915
- 0507/231-740 WSZYSTKO. A01009125
- 0607/239-891 DOMINA DOKTOR. A01001135
- 0607/239-891 DOMINA DOKTOR. A01010425

0693/518-622 FRANCUSKI FINAŁ. B01009855

- 0693/797-063 WYSOKA CZWÓRECZKA. A01010385

EKSKLUZYWNY KLUB "PEREŁKA"
MŁODE, ATRAKCYJNE DZIEWCZYNY.
EKSPRESOWE WYJAZDY
na rogu ulic Kościuszki i Pułaskiego
071/785-67-96
Zatrudnimy dziewczęta
OP050104

- 0695/529-723 STUDIO DOMINA. A01010335

0696/398-883 ATRAKCYJNA SUPERPROMOCJA CENOWA. C01009185

0698/115-210 ATRAKCYJNA SUPERZGRABNA DWUDZIESTODZIEWIĘCIOLATKA - WSZYSTKO. C01009835

- 071/797-68-65 HALLERA. A02002415

0888/120-589, DZIEWIĘĆDZIESIĘCIOKILOGRAMÓWKA. C01008035

- 19-LATKA. Tel. 071/795-77-67. A01010275

AKTYWNA SZCZUPŁA 0888/120-589. C01008045

- ATRAKCYJNE 0660/083-678. A01009165

BEZ DOPŁAT 0693/518-622. B01009865

BEZ DOPŁAT, WSZYSTKO, DUETY, WYJAZDY 071/343-07-10. C01008105

- BEZPŁATNIE 0502/815-772. A02003125
- BLONDYNECZKA ZGRABNIUTKA 0 507 983 910. A01010225
- CIASNA. Tel. 071/795-77-67. A01010295
- CZARUJĄCA CZARNULKA 0503/669-807. A02002945

CZTERDZIESTODWULETNIA SEKSNAUCZYCIELKA FULL SERWIS, 0697/249-701. C01223924

- CZTERDZIESTOPAROLATKA. 0697/368-399. A01009795
- CZTERDZIESTOSIEDMIOLETNIA MONIKA, PRYWATNIE. Tel. 071/780-50-32. A01007105
- DARMO 0502/815-772. A02003115
- DESZCZYK 0698/261-906. A01006825

DŁUGOWŁOSA DWUDZIESTODZIEWIĘCIOLATKA, DUŻY BIUŚCIK - 0695/725-289. C01009845

- DOJRZAŁA 0501/040-170. A01009175
- DOJRZAŁA - DYSKRETNIE. Tel. 071/351-36-66. A81000045
- DOJRZAŁA, ATRAKCYJNA SZÓSTECZKA 0698/261-906. A01003915

DOJRZAŁE TRZYDZIESTOLATKI DESZCZYK ZATRUDNIMY, ul. Stawowa, tel. 071/343-23-14. C01209024

- DOMINACJA 0501/040-170. A01009145
- DOMINACJA 0691/048-755. A01010395
- DOMINACJA 071/328-12-83. A01008115

DOMINUJĄCA CZTERDZIESTOLATKA WSZYSTKO - 0661/443-867. C01010925

DUECIK BEZKONKURENCYJNY 0888/120-589. C01008055

- DYSKRETNIE - RYNEK. Tel. 071/792-57-53. A01009825
- DZIEWIĘTNASTOLATKA PRZEŚLICZNA 0 505 302 612. A01010235
- EKSTRAŚLICZNOTKA 0506/987-731. A02002925

EKSTRA TRZYDZIESTOLETNIA BLONDYNECZKA WSZYSTKO 0698/804-264. C01223914

- EMANUELLE. Tel. 071/781-80-02. A01004855
- FILIGRANOWA BLONDYNKA 071/328-12-83. A01008125
- FRANCUZ GRATIS 0506/413-624. A02002815
- GEJE 0602/626-908. A01008245

KAMILA, MAŁGOSIA ATRAKCYJNE DWUDZIESTOLATKI, PRYWATNIE, WYJAZDY - 0608/795-626. B02003335

LEGNICKA - PRYWATNIE 0693/518-622. B01009875

- LESBIJECZKI 0693/797-063. A01010345
- LUKSUSOWA 0 601 697 108. A01010205
- ŁADNA STUDENTKA 0 507 681 481. A01010175
- MASAŻE, 40,00. Tel. 071/790-33-40. A01008095
- MĘŻATKA. Tel. 071/795-77-67. A01010285
- MŁODZIUTKA, STERCZĄCY BIUŚCIK 0 508 711 753. A01010185
- MŁODZIUTKIE - CENTRUM. Tel. 071/792-57-53. A01009815
- NAMIĘTNA KOCHLIWA 0503/688-717. A02002995
- OWŁOSIONA - SUPEROGNISTA 0695/529-723. A01010375

OSEMECZKA - GORĄCA BLOND LASECZKA 0888/120-589. C01008065

- PANI 0697/801-078. A01004185
- PANÓW 0692/168-174. A02003275
- PARA 0 601 389 364. A01010195
- PILNIE PRZYJMĘ DZIEWCZYNY, KTÓRE CHCĄ ZAROBIĆ PIENIĄDZE, 0693/234-347. A02002855
- PILNIE ZATRUDNIMY 0661/187-336. A01010365

POSMAKUJ CZTERDZIESTOLETNIEJ SEKSBOGINI, 0697/336-263. C01223904

- PROFESJONALISTKA MISTRZYNI 0503/754-478. A02003035
- PRZYJMĘ 071/341-31-31. A01008145

PRZYJMĘ DZIEWCZYNĘ 0697/801-078. C01004175

- SEXY BLONDI 071/341-31-31. A01008135
- SUPERDOMINA 0500/718-257. A02002835
- SUPERLASECZKA 0503/669-807. A02002955
- SUPERPROMOCJA 0503/754-478. A02003025
- SZCZYTUJĄCA LASECZKA 0503/669-807. A02002965

TRESERKA 0888/120-589. C01008075

TRZYDZIESTOLATKA FULL SERWIS 0691/345-312. C01007685

TRZYDZIESTOLETNIA SUPERZGRABNA BLONDYNECZKA 0697/208-065. C01010935

- WILGOTNA. Tel. 071/795-77-67. A01010305
- WYJAZDY 0660/083-678. A01009155

Cennik na reklamy i moduły tekstowe w rubryce „Towarzyskie" w „Auto Giełdzie Dolnośląskiej" – obowiązuje od 15 maja 2004r.

W rubryce zamieszczamy reklamy, oferty klubów, night klubów, innych prowadzących organizację imprez i działalność rozrywkową.

1. Moduły tekstowe drukiem wyróżnionym — **cena za 1 słowo + 22% Vat**

1/ tekst bez grafiki, czcionka 5,3 – 6 pkt. wydanie poniedziałek, środa cena 5.zł
wydanie piątkowe cena 9.50 zł

2/ tekst bez grafiki, ramka, czcionka 5,3 – 6 pkt. wydanie poniedziałek, środa cena 7. zł
wydanie piątkowe cena 13.50. zł

3/ tekst bez grafiki, w kontrze, czcionka 5,3 – 6 pkt. wydanie poniedz., środa cena 7. zł
wydanie piątkowe 13 50 zł

2. Reklama powierzchniowa — **- cena za 1 cm 12 zł + 22 % VAT**

uwaga: w tej rubryce nie stosujemy rabatów za wielokrotność

W tej rubryce zamieszczamy wyłącznie płatne moduły tekstowe i reklamy. Do zlecenia należy dołączyć:
- **kserokopię zaświadczenia o działalności gospodarczej (aktualne) i oryginał do wglądu,**
- **kserokopię dowodu osobistego zleceniodawcy,**
- **oświadczenie nt. telefonów zamieszczanych w ogłoszeniu lub reklamie o treści: „Ja niżej podpisany oświadczam, że jestem właścicielem numeru telefonu ..... i wyrażam zgodę na zamieszczenie go w „Auto Giełdzie Dolnośląskiej" w rubryce „Towarzyskie".**

Redakcja zastrzega sobie prawo do odmowy zamieszczenia tekstu w rubryce bez podania przyczyn lub do przeredagowania go.

- ZATRUDNIĘ DZIEWCZĘTA. WYPŁATA CODZIENNIE 0661/811-559. A01010315

ZATRUDNIĘ PRYWATNIE SUPERWARUNKI 0661/46-48-84. C01008295

- ZATRUDNIMY 0602/577-004. A01008085
- ŻARLIWA ATRAKCYJNA PIĘĆDZIESIĘCIOPAROLATKA 0698/261-906. A01003905

INSTRUMENTY MUZYCZNE

AKORDEON PAOLO SOPRANI, guzikowy, 5-rzędowy, 80 basów, 2 registry, stan b. dobry + futerał - 650 zł. Wałbrzych, tel. 074/841-62-26

AKORDEON WELTMEISTER STELLA, 80 basów, 5+3 registry, stan b. dobry, z futerałem - 600 zł. Ostrów Wlkp. Tel. 062/738-06-57

AKORDEONY: Hohner, 120 basów, 4-chórowy - 2.000 zł oraz Weltmeister, 2 szt., 120 basów i 80 basów, kolor perłowobiały, mało używany - 1.000 zł/szt. Żary, tel. 068/375-95-82

COMBO GITAROWE ROLAND CUBE-40, prod. japońskiej, 40 W, znakomite do klubów - 250 zł. Wrocław, tel. 0505/21-49-30

FORTEPIAN FORSTER - 20.000 zł. Wrocław, tel. 0601/77-83-66

GITARA AKUSTYCZNA, prod. niemieckiej, nowe struny, pokrowiec, stan dobry - 200 zł. Kłodzko, tel. 074/867-80-49

GITARA BASOWA, nowa, kolor czarny - 600 zł. Wrocław, tel. 071/793-75-30

Kabotech sklep muzyczny **WSZYSTKO DLA MUZYKI**
www.sklep.all4m.com
e-mail: sklep@all4m.com, tel. 0-501 107 715
OP043823

GITARA ELEKTROAKUSTYCZNA DEFIL - 150 zł. Trzebnica, tel. 071/312-07-35

GITARA ELEKTRYCZNA KRAMER FLOYD ROSE, prod. amerykańskiej, SC x 2 - 700 zł oraz wzmacniacz, moc 100 W, lampa, kopia Marshalla - 1.000 zł. Zakrzów, tel. 071/396-45-29

GITARA ELEKTRYCZNA, Fender Squier Stratocaster, czarna, futerał, pasek - 1.000 zł. Rawicz, tel. 065/546-28-18, 0697/83-73-90

GITARA ELEKTRYCZNA IBANEZ, typ EDR 470, czarna, osprzęt chromowany, 22 progi, medium Jumbo, mostek LD PRO TRS II, przystawki, singiel, 2 x Humbucker, deska klonowa, podstrunnica Palisander + sztywny futerał, stojak - 1.050 zł. Lubin, tel. 0880/20-01-24

GITARA ELEKTRYCZNA, Epiphone Les Paul Standard, czarno-biała, futerał, stan b. dobry - 1.100 zł. Wrocław, tel. 0605/63-39-88

INSTRUMENTY MUZYCZNE: pianino Kehlmann, z drewnianą płytą, b. dobrze utrzymane - 1.900 zł oraz fisharmonia, stan b. dobry - 1.600 zł. Strzegom, tel. 074/855-41-23

KEYBOARD SOLTON MS-50, stan b. dobry - 2.500 zł. Rozmierz, powiat strzelecki, tel. 077/463-61-36

KEYBOARD TECHNICS KN-800, stacja dysków, sekwencer - 1.200 zł lub zamienię na keyboard Korg I50S, z dopłatą albo inny. Kąty Wrocławskie, tel. 071/316-77-92, 0691/03-96-21

KEYBOARD YAMAHA PSR-8000 HD, profesjonalny, w pudełku, instrukcja w j. polskim, używany w domu, stan idealny - 4.500 zł, woj. śląskie, tel. 0508/48-26-38

KLARNET - 1 000 zł. Tulowice, powiat opolski, tel. 077/460-07-06

KOLUMNY ESTRADOWE ELTRON, 2x60 W, mało używane, stan b. dobry - 400 zł. Ząbkowice Śląskie, tel. 0609/50-30-72

KOLUMNY ESTRADOWE SOUND, 2 x 600 W, 4 omy, stan idealny - 1.700 zł. Świdnica, tel. 074/852-39-77, 0607/82-75-46

KUPIĘ PIANINO, przedwojenne, z metalową płytą - do 1.000 zł. Nysa, tel. 077/433-77-91, 0606/72-44-12

KUPIĘ PULPIT DO NUT. Wrocław, tel. 0606/72-29-95

KUPIĘ SKRZYPCE, 3/4. Wrocław, tel. 071/349-23-42

ORGANY FARFISIA, 2-poziomowe, z głośnikiem wirującym „Lesi", 400 W, na stojaku, pokrowce, do szkoły, kościoła itp. - 1.300 zł. Lwówek Śląski, tel. 075/782-29-22 po godz. 20, 0603/50-91-11

ORGANY GEM CD 30, stacja dysków, stan idealny, mało używane - 999 zł, kamera pogłosowa DSR 128 - 700 zł. Środa Śląska, tel. 0600/96-48-48, 071/396-62-85

ORGANY GENERAL MUSIC CD10 - 300 zł. Grodziec, tel. 076/877-34-96

ORGANY TECHNICS SX-EA 3, elektroniczne, kościelne, ze stacją dysków, 2 manuały, klawiatura nożna, kolor brązowy, klasyczne brzmienie + moduł brzmieniowy GM, nowe - 8.000 zł. Wrocław, tel. 0693/68-89-74

ORGANY YAMAHA PSR 6000, ze stacją dyskietek, 45 oktaw, duży wyświetlacz, stan dobry - 3.200 zł, kolumny 2 szt. - 1.550 zł, mikser MX-8, nieużywany - 700 zł. Kąty Wrocławskie, tel. 0607/22-32-09, 0693/46-41-36

ORGANY YAMAHA PSR-220, 100 podkładów muzycznych, 100 brzmień, duży wyświetlacz + statyw, mało używane - 530 zł. Zawidów, powiat zgorzelecki, tel. 0600/65-40-15

ORGANY YAMAHA PSR-190, mało używane, stan idealny - 600 zł. Namysłów, tel. 0600/50-21-50

ORGANY YAMAHA PSR 520, zasilacz, 120 stylii muzycznych, 120 barw dźwięków, książka do nauki gry, pudełko - 990 zł. Wrocław, tel. 071/321-94-74

PERKUSJA AMATI, kompletna, bęben basowy, werbel, 3 tomy, talerze, statywy + taboret - 1.000 zł. Święta Katarzyna, tel. 071/311-66-30 po godz. 18

PERKUSJA GRETSCH, kolor czarny, nowa - 2.900 zł. Kalisz, tel. 0600/96-88-31

PERKUSJA YAMAHA DTX, profesjonalna, stan b. dobry - 2.900 zł. Wrocław, tel. 071/781-77-00

PIANINO, poniemieckie, do renowacji - 400 zł. Tel. 0505/98-27-58

PIANINO, poniemieckie - 900 zł. Wrocław, tel. 071/791-83-01, 0691/19-87-17

PIANINO BIAŁORUŚ, z lat 60., kolor ciemnomahoniowy, wysoki połysk, ze świecznikami, mało używane, stan b. dobry - 3.600 zł. Wrocław, tel. 071/786-73-88, 0604/25-38-11

PIANINO LEGNICA - 1.500 zł. Jelcz-Laskowice, tel. 071/318-11-10

PIANINO LIRYKA, metalowa płyta, 3 pedały, stan b. dobry - 1.600 zł. Lubin, tel. 0697/88-85-59

SAKSOFON TENOROWY, stan b. dobry - 90 zł. Wiązów, tel. 071/393-15-53, 0509/36-03-08

SAKSOFON TENOROWY SUPER CLASSIC, nowy, nieużywany - 3.500 zł. Ujazd, powiat strzelecki, tel. 0500/28-00-44

SKRZYPCE, 4/4, stare, technicznie sprawne, stan dobry + futerał i smyczek - 450 zł. Wałbrzych, tel. 074/841-62-26

SPRZĘT ESTRADOWY: wzmacniacz Soundtech, prod. USA, 4 x 210 W, 4 om, 2 x 420 W, 8 om - 1.200 zł, Roland D10 + case - 850 zł lub zamienię na inny z dopłatą, kolumny aktywne Sony, 2-drożne - 400 zł, driver Fostex, 2 x 120 W, 8 om - 200 zł. Lubin, tel. 076/724-67-55, 0693/66-75-25

SPRZĘT ESTRADOWY: końcówka mocy 2x100 W - 150 zł, zestaw: wzmacniacz 2x35 W, 2 kolumny - 150 zł, wzmacniacz do mikrofonów 150 W, 6-wejściowy - 80 zł, kolumna gitarowa, głośnik Celestion, 20 W - 100 zł. Ziębice, powiat ząbkowicki, tel. 0608/89-66-28

SPRZĘT ESTRADOWY - mikser 6-kanałowy, na gwarancji, instrukcja, zasilanie do mikrofonów pojemnościowych - 590 zł. Wrocław, tel. 071/321-94-74

TALERZE DO PERKUSJI: Sabian Solar Crash 16" - 120 zł, Camber Raid 20" - 140 zł, Hi-Hat Paiste - 200 zł, stopa na łańcuchu na metalowej podstawie - 100 zł, wszystko w idealnym stanie. Wrocław, tel. 071/317-56-15, 0691/47-80-80

TALERZE DO PERKUSJI - 900 zł. Kalisz, tel. 0600/96-88-31

UTWORY MUZYCZNE SMF/GM, profesjonalne aranże, w formacie SMF, MP3 - 2 zł/szt. Wrocław, tel. 071/765-57-12, 0888/69-97-12

WZMACNIACZ ESTRADOWY ADSLX 500 - 950 zł. Malczyce, tel. 071/317-95-68

WZMACNIACZ GITAROWY SQUIRREL, „piecyk" 10 W, wystarczająco głośny do grania w domu, mało używany, overdrive - 250 zł. Chojnów, tel. 076/817-71-58, 0661/06-45-47

WZMACNIACZ GITAROWY, 40 W, posiada efekt overdrive, multiefekt Korg A-5, tuner Korg - 600 zł. Leszno, tel. 065/526-65-24, 0603/24-57-99

ANTYKI

- **ANTYCZNE MEBLE I INNE STAROCIE, ZDECYDOWANIE KUPIĘ:, obrazy, zegary, figurki, lampy, świeczniki, wyroby ze szkła, porcelany, metalu, monety, odznaczenia, widokówki itp. Wrocław, tel. 071/315-20-46, 0603/88-71-04 W02003235**

ANTYKI: bagnet i pojemnik poniemiecki, wojskowy, hełm polski, kufle okolicznościowe, 10-100 zł. Brzeg Dolny, powiat wołowski, tel. 0502/37-64-07

ANTYKI: biurko secesyjne, dębowe, biblioteczki, zegary wiszące, kufer, kafle ozdobne - 100-2.500 zł/szt. Dobromierz, powiat świdnicki, tel. 0505/71-16-67

ANTYKI: wóz konny na drewnianych kołach - 600 zł, siewnik na drewnianych kołach - 400 zł. Kępno, tel. 0609/60-94-67

ANTYKI: meble, obrazy, ramy, zegary, figury, wyroby z metali, szkła, ceramiki i inne starocie kupię, Środa Śląska, tel. 071/317-56-27, 0605/10-16-36

ANTYKI: zegary, żyrandol (odlew aluminiowy) i inne - od 50 zł, Leśna, tel. 0603/80-03-04

ANTYKI: kredens do renowacji, starodruki niemieckie min. Stary i Nowy Testament z 1838 r., wydanie D. Landschuf, 5 t., historia Niemiec 8 tomów oraz inne, repliki szabli, koryto z piaskowca 100-letnie, duże, od 200 zł. Strzegom, tel. 074/649-16-23, 0604/70-10-52

ANTYKI: zegar stojący, kwadransowy - 5.000 zł, krzesła Ludwik Filip, orzechowe, 2 biblioteczki, biurko i fotel - 11.000 zł i inne. Wałbrzych, tel. 074/846-19-77, 0502/75-52-78

ANTYKI: krzesła wyprofilowane, 6 szt. - 50 zł/szt., szafa dwudrzwiowa - 900 zł, kredens - 900 zł, szafki nocne, 2 szt. - 150 zł/szt., stolik z lampą - 200 zł, zegary - 200 zł i 50 zł/szt., inne. Wrocław, tel. 071/347-89-66, 0607/82-23-08

ANTYKI: piec kaflowy, przenośny - 220 zł, książka pt. „August Czartoryski" 1928 r. - 120 zł, skrzypce Stradivarius - 450 zł. Obornики Śląskie, tel. 071/310-13-32

ANTYKI: zegar stojący, kwadransowy, skrzynia z drewna orzechowego, sygnowany - 4.300 zł zegar z okresu międzywojennego, skrzynia z drewna dębowego - 2.300 zł, stolik z 3 szufladami - 400 zł, sofa - 1.600 zł. Kłodzko, tel. 0605/65-37-64, 0880/62-55-87

BAGNET, Mauser, 1924 r. - 120 zł. Wrocław, tel. 071/353-09-22, 0603/76-55-05

BAGNET, 1947 r., prod. DDR, do karabinku KBK, stan idealny + pochwa i „żabka" - 85 zł. Wrocław, tel. 071/353-09-22, 0603/76-55-05

BIBLIOTECZKA, z okresu międzywojennego - 2.500 zł. Mirków, tel. 071/315-19-73, 0661/02-00-13

BIURKO SECESYJNE, na środek biura, duże - 1.700 zł. Strzegom, tel. 074/855-41-23

BRYCZKA KONNA, po remoncie, stan idealny - 1.000 zł. Sułów, tel. 071/384-75-44, 0606/72-32-82

BRYCZKA KONNA, na gumowych kołach - 3.300 zł. Wrociszów, tel. 068/355-43-70

BRYCZKA KONNA, czarno-pomarańczowa, na 2 konia, drewniane koła, resorowana, po renowacji, stan idealny - 3.800 zł. Olesno, tel. 0601/51-65-70

CENTRALE TELEFONICZNE, z lat 50-tych oraz części zamienne i przyrządy pomiarowe - 3.000 zł/całość. Wrocław, tel. 0605/25-30-56

DRZWICZKI DO PIECA KAFLOWEGO, 2 szt., cena 150 zł/szt. Jelenia Góra, tel. 0608/56-21-33

FILIŻANKA, oryginalna, poniemiecka, z pieczątką - 450 zł. Stronia, tel. 071/398-93-96

FOTEL EKLEKTYCZNY, bujany - 720 zł. Strzegom, tel. 074/855-41-23

GANEK, dębowy, stary - 2.000 zł. Marszowice, tel. 071/797-10-75

HEŁM 51/72, prod. bułgarskiej, kompletny, stan idealny - 85 zł. Wrocław, tel. 071/353-09-22, 0603/76-55-05

KANAPA EKLEKTYCZNA - 3.000 zł. Wrocław, tel. 071/325-14-39

KANAPA EKLEKTYCZNA, + fotel, kolor zielony, po renowacji, bardzo ładna, idealna do pałacu - 4.000 zł lub zamienię na samochód, z dopłatą z mojej strony. Trzebnica, tel. 071/387-06-56, 071/312-63-58

KOMODA LUDWIK FILIP - 1.500 zł. Kraśnik Górny, tel. 075/736-93-03

KOMPLET WYPOCZYNKOWY LUDWIK XVI, 3+1+1, bogato rzeźbione nogi i zagłówki, kolor drewna - palisander, obicie w kolorze ecru, w różowo-żółte róże, na sprężynach, kanapa dzielona na trzy, sprowadzony z Holandii, stan b. dobry, wykończony ćwiekami - 2.000 zł. Lwówek Śląski, tel. 0880/79-00-75

KRZESŁA EKLEKTYCZNE, 6 sztuk - 350 zł/szt. Wrocław, tel. 071/325-14-39

KUFER, dębowy z okuciami - 500 zł. Wrocław, tel. 0601/72-29

KUPIĘ ANTYKI: stare zegary, radia lampowe, przedwojenne, z lat 50.-70., sprawne lub uszkodzone. Legnica, tel. 076/856-15-68, 0694/09-34-25

KUPIĘ ANTYKI: meble, obrazy, ramy, zegary, figury, wyroby z metali, szkła, ceramiki i inne starocie, Środa Śląska, tel. 071/317-56-27, 0605/10-16-36

KUPIĘ ANTYKI: obrazy, figurki, powozy konne, meble, krzesła. Wrocław, tel. 0503/02-42-22

KUPIĘ ANTYKI, i starocie, wyroby z brązu, srebra, porcelany, ceramiki, starą biżuterię, tabakiery, zegarki kieszonkowe i ręczne, obrazy, grafiki, cynę, drewno, figurki i inne. Wrocław, tel. 0888/18-74-94, 0504/37-42-47

KUPIĘ BRYCZKI KONNE, do remontu oraz siodła używane i akcesoria. Sosnowa, powiat ząbkowicki, tel. 074/817-35-13, 0601/71-31-85

KUPIĘ MEBLE: biurko, szafę, biblioteczkę, komodę, kredens, stół, krzesła. Długołęka, tel. 071/315-20-46, 0603/88-71-04

KUPIĘ MEBLE, do renowacji. Wrocław, tel. 0600/04-41-01

LAMPA NAFTOWA, używana w bundeswerze - 350 zł. Wrocław, tel. 071/353-09-22, 0603/76-55-05

ŁAWY: okrągła, blat w czeczocie, rzeźbiony - 690 zł, okrągła, Ludwik Filip, wysoka, blat marmurowy, kolor zielony - 1.250 zł, „chmurka", duża, bogato rzeźbiona, z inlarsją - 1.150 zł, Ludwik Filip, okrągła - 550 zł. Strzegom, tel. 074/855-41-23

ŁÓŻKO, poniemieckie, przedwojenne, drewniane, 2 szt. - 400 zł. Oława, tel. 071/395-01-23, 071/313-86-89

ŁÓŻKO SECESYJNE, szer. 2.20 m, nowy materac, stan b. dobry - 1.300 zł. Mirków, tel. 071/315-19-73

MAGIEL, przedwojenny - 200 zł. Wrocław, tel. 071/325-53-69, 071/788-95-28, 0505/07-03-54

MASZYNA DO SZYCIA SINGER: podstawa stołu - 200 zł. Kalisz, tel. 0697/57-19-53

MASZYNA DO SZYCIA TYTAN, prod. niemieckiej, 1930 r., dla kolekcjonera - 150 zł. Jawor, tel. 076/729-04-84, 0505/84-13-36

MASZYNA DO SZYCIA GM PFAFF AG, w pełni sprawna, obudowana w komodzie, czółenkowa, politura orzechowa - 300 zł. Oława, tel. 071/395-01-23, 071/313-86-89

MASZYNA KRAWIECKA GRINTZNER, antyczna, sprawna, kpl. - 450 zł. Wrocław, tel. 0693/17-17-75

MEBLE, do renowacji: komoda, lustro, stół duży rozkładany, biurko, kredens eklektyczny, fotele - 2 szt., toaletka z lustrem i inne - 100-1.500 zł. Janików, tel. 071/303-02-28, 0607/50-49-25

MEBLE: stół rozkładany + 6 krzeseł - 2.000 zł, szafa 3-drzwiowa, z lustrem - 4.000 zł, kredens pokojowy - 3.000 zł, komoda - 1.800 zł, zegar wiszący - 500 zł, etażerka - 600 zł, stolik - 200 zł, ramy do obrazów, 2 szt. - 400 zł. Jedlina Zdrój, powiat wałbrzyski, tel. 074/845-58-75, 0504/73-72-69, 0661/19-90-16

MEBLE: sofa w stylu ludwikowskim - 1.900 zł, kanapa eklektyczna - 700 zł. Kłodzko, tel. 0605/65-37-64

MEBLE, przedwojenne: szafa 2-drzwiowa z lustrem owalnym i 2 szufladami - 500 zł, serwantka oszklona - 400 zł, komoda z 3 szufladami - 200 zł. Kudowa Zdrój, tel. 074/866-23-99, 0605/43-29-52

MEBLE: komplet wypoczynkowy, Ludwik 3+1+1+1, rzeźbiony, nowa tapicerka - 4.700 zł, 3+1+1 Ludwik, rzeźbiony, nowa tapicerka - 3.300 zł, 4+1+1 Ludwik, bogato rzeźbiony, nowa tapicerka - 4.700 zł, 2+1+1 Ludwik, rzeźbiony, fotele Ludwik, 2 szt. - 1.950 zł http://wkz.autogielda.com.pl TC 0277. Strzegom, tel. 074/855-41-23, 0502/47-23-07

MEBLE: gabinet neorenesansowy - 1.900 zł, biurko + biblioteczka orzechowa, stan idealny, bardzo bogato zdobione - 11.000 zł, stół eklektyczny, orzechowy + 6 krzeseł tapicerowanych, stan b. dobry - 3.500 zł. Ziębice, powiat ząbkowicki, tel. 0888/27-15-58

MEBLE: witryna Art Deco, górna część oszklona (palisander) - 1.100 zł oraz komoda Ludwik, dł. 180 cm, bogato rzeźbiona - 2.200 zł. Strzegom, tel. 074/855-41-23

MEBLE: biblioteczka oraz stół przedwojenny (orzech), stan dobry - 2.500 zł. Oława, tel. 071/395-01-23, 071/313-86-89

MEBLE EKLEKTYCZNE: stolik - 1.600 zł, szafa - 1.300 zł, lustro z konsolą - 1.000 zł, biurko - 1.700 zł, bieliźniarka - 1.500 zł, kufer - 4.500 zł. Brzeg, tel. 0607/22-77-20

MEBLE LUDWIK FILIP: fotele, rzeźbione, wąskie, 2 szt. - 1.350 zł, fotele, rzeźbione, 2 szt. - 2.150 zł, fotele, delikatnie rzeźbione, 2 szt. - 1.400 zł, kanapa, 2-osobowa, gięta - 890 zł, siedzisko, do przedpokoju - 580 zł. Strzegom, tel. 074/855-41-23

MEBLE LUDWIK FILIP: biurko, duże - 1.700 zł, serwantka, przeszklona - 2.700 zł, komoda, blat marmurowy - 1.200 zł, (zdjęcia do tej oferty można zobaczyć w internecie, pod nr TC0277 http://wkz.autogielda.com.pl). Strzegom, tel. 074/855-41-23

NOGI DO MASZYN DO SZYCIA, przedwojennych, różne wzory - 50, 150 zł. Wrocław, tel. 071/325-53-69, 071/788-95-28, 0505/07-03-54

OBRAZ, nieduży, w słomkowej ramce, dookoła koraliki, przywieziony z Lwowa w 1946 r., zaprzęg jednokonny sań z widokiem na miasto - 500 zł. Miejska Górka, powiat rawicki, tel. 065/547-55-78

PIEC KAFLOWY, 160x55x76 cm, ruszt metalowy, żeliwne drzwiczki, technicznie sprawny, możliwość przeniesienia - 200 zł. Wrocław, tel. 071/372-49-52, 0508/25-21-94

PŁUG, drewniany, po renowacji - 100 zł. Kraśnik Górny, tel. 075/736-93-03

SANIE KONNE, poniemieckie, stan średni, do renowacji - 1.600 zł. Miłkowice, tel. 0601/79-58-38, 0888/26-28-38

SANIE KONNE, przedwojenne, do renowacji - 1.000 zł. Zielona Góra, tel. 0609/16-04-67

SEKRETARZYK BIEDERMEIER, orzechowy - 3.600 zł. Wałbrzych, tel. 074/840-50-20, 0603/18-95-49

SEKRETARZYK BIEDERMEIER - 4.500 zł lub zamienię na materiały budowlane. Wałbrzych, tel. 074/843-36-87

SIECZKARNIA, przedwojenna - 700 zł. Zielona Góra, tel. 0609/16-04-67

SIEWNIK, na drewnianych kołach, po renowacji - 700 zł. Kraśnik Górny, tel. 075/736-93-03

SZAFA, 3-drzwiowa, duża, ciemna, prosta z okresu międzywojennego z dużym lustrem pośrodku - 700 zł. Szewce, tel. 0608/39-54-90

UPRZĄŻ KONNA, krakowska, wyjazdówka oraz koła do wozu - 50-100 zł. Wrocław, tel. 071/351-51-73, 0501/08-57-07

WAGA, dziesiętna, poniemiecka - 200 zł. Wałbrzych, tel. 074/845-53-95

WAGA, dziesiętna, z 1872 r. - 250 zł. Lubin, tel. 0600/14-84-95

WÓZ KONNY, drabiniasty, po renowacji - 1.000 zł. Kraśnik Górny, tel. 075/736-93-03

WÓZ KONNY, drabiniasty, na drewnianych kołach - 1.100 zł. Zielona Góra, tel. 0609/16-04-67

WÓZ KONNY - wasąg inaczej półkoszka, z początku XX wieku - 1.300 zł. Wrocław, tel. 071/325-14-39

ZEGAR STOJĄCY, ozdobny - 2.750 zł. Kłodzko, tel. 0605/65-37-64

ZEGAREK, z 1938 r., budzik, niklowany, firmy Jan Placek z Łodzi, stan b. dobry - 100 zł. Wrocław, tel. 071/789-93-77

RÓŻNE KUPIĘ

BECZKI, po piwie, typu keg, poj. 30-50 l - 30-90 zł/szt. Wołów, tel. 0696/69-06-48

- **BUTELKI MONOPOLOWE: piwo - Lech, Tyskie, Żywiec, Warka, Okocim, Pilzner, wino, Pepsi-Cola, Coca-Cola, woda mineralna, transportery po napojach, kegi, odbiór większych ilości własnym transportem, płatność gotówką na miejscu odbioru. Tel. 071/313-23-22 (fax), 8-16, wiecz., 071/313-34-85, 0501/45-21-45, 071/313-37-25 W01002315**
- **BUTELKI PO PIWIE, WINIE, ORANŻADZIE, PEPSI-COLI, transportery typowe i na przemiał, kegi, odbiór własnym transportem. Polkowice, tel. 076/840-09-65, 0504/03-84-06, 0507/59-69-35 W84051934**

DREWNO KOMINKOWE, w klockach, dł. 40-50 cm, 50 m3, w cenie do 70 zł/m3. Trzebnica, tel. 0693/38-62-78

- **IZOLACJE POKABLOWE, PCV, butelki PET, folie zbelowane oraz inne tworzywa, płatne gotówką, odbiór własnym transportem. Wrocław, tel. 0602/67-94-98 W01201944**

KUPIĘ KSIĄŻECZKĘ MIESZKANIOWĄ. Wrocław, tel. 0607/82-72-07

MILITARIA: hełmy, bagnety, klamry do pasów, mogą być skorodowane. Wrocław, tel. 0600/66-20-61

MILITARIA, prod. USA, z okresu II wojny światowej i współczesne, hełmy, bagnety. Wrocław, tel. 071/353-09-22, 0603/76-55-05

OPRAWKI DO OKULARÓW, firmowe, nieprzebrane, okulary przeciwsłoneczne. Bolesławiec, tel. 0504/86-88-50

OPRAWY OŚWIETLENIOWE, lampy ulicznej, energooszczędnej, może być używana, 2 szt. Legnica, tel. 0508/05-63-90, 0602/47-89-62

- **PALETY, używane w atrakcyjnych cenach. Tel. 071/311-04-54, 0603/09-77-96 W01004725**

SKRZYNKI, po napojach, pojemniki, kontenery, odpady produkcyjne, paski metalowe z palet, cewki włókien. Jelenia Góra, tel. 0506/25-27-67

SKRZYNKI PLASTIKOWE, kontenery, pojemniki, odpady produkcyjne z tworzyw sztucznych. Jelenia Góra, tel. 0506/25-27-67

- **SKUP, SPRZEDAŻ, REMONTY PALET I EUROPALET, Wrocław - Kowale, ul. Lechitów. Tel. 0501/79-43-50, 0501/14-71-59 W81000105**

ZEGAR, może być niesprawny, współczesny lub stary Wrocław, tel. 0505/66-24-93

ZŁOM. Oława, tel. 0692/04-27-87

ZŁOM STALOWY, żeliwny, kolorowy z demontażu szklarni, kotłowni itp. Wrocław, tel. 0697/29-07-70

- **ZŁOM, SREBRA, LUTY SREBRNE, odczynniki po chemii fotograficznej. Tel. 071/357-67-39 W01010155**

RÓŻNE

- **ABA ABSOLUTNIE ATRAKCYJNE AKCESORIA DZIECIĘCE - NOWE I UŻYWANE - KOMIS -, wózki, foteliki, kojce, łóżeczka, ubranka firmowe i inne. Komis artykułów dziecięcych czynny od pon. do pt. w godz. 11-17 i soboty 10-14, ul. Rydygiera 9 (obok sklepu Triumph), przyjmujemy w komis wózki, foteliki itp. Tel. 071/329-70-27, 0508/28-65-95 W81000305**

AKCESORIA DZIECIĘCE : wózek inglesina, 3-funkcyjny, fotelik samochodowy, dla dziecka do roku, mata edukacyjna „Kubuś Puchatek", fotelik Gracco - 700 zł. Wrocław, tel. 071/347-89-25, 0888/61-52-06

AUTOMAT ZAROBKOWY, flipper Wiliams Fire, wrzutnik na polskie monety - 650 zł. Biadki, powiat krotoszyński, tel. 0501/22-37-81

AUTOMAT ZAROBKOWY flipper, „The Machine" Williams - 1.500 zł. Lubin, tel. 0693/28-62-26

AUTOMATY ZAROBKOWE flipper, terminator - 1.200 zł, samochód - 1.100 zł. Bielawa, tel. 0608/30-96-92

AUTOMATY ZAROBKOWE : „owocówka", lotki, dart, piłkarzyki, flippery, stoły bilardowe, pokery. Kłodzko, tel. 0601/95-34-83, 0600/08-20-88

AUTOMATY ZAROBKOWE, do gier: flipper „owocówka", „owocówka" sportowa, prod. czeskiej, stan dobry oraz kasa pancerna o wys. 150 cm, klucze Gerda, odobny skarbiec, od 800 zł. Wrocław, tel. 0508/13-90-88

AUTOMATY ZAROBKOWE : 16 szt., „owocówki" bębnowe, stan b. dobry - 1.100 zł/szt. Żary, tel. 0609/53-88-48

AUTOMATY ZAROBKOWE : „owocówki", 2 szt. - 500 zł/szt., poker, nakręcany, z kluczykiem - 1.000 zł. Jelcz-Laskowice, tel. 071/318-81-90, 0607/56-68-02

BECZKA, na olej opałowy, poj. 1000 l, 5 szt., z rurami - 1.000 zł. Chocianów, powiat polkowicki, tel. 0608/19-79-08

BECZKA METALOWA, o poj. 200 l - 25 zł. Wrocław, tel. 071/372-84-62

BECZKI PLASTIKOWE, poj. 200 l na płyny - 20 zł/szt. Środa Śląska, tel. 0604/46-55-71

BECZKI PLASTIKOWE, poj. 60 l - 5 zł/szt. Milicz, tel. 071/384-89-07, 0600/62-72-52

SIEĆ SKLEPÓW Z ODZIEŻĄ UŻYWANĄ
poszukuje dostawców odzieży sortowanej i niesortowanej z Europy zachodniej
data2000@interia.pl
tel. 601 70 34 86
OP050062

BRULIONY, 500 szt., format A4, czyste - 2 zł/szt. Wrocław, tel. 0604/68-40-17

BRYCZKA KONNA, do remontu - 1.000 zł. Kępno, tel. 0609/24-50-08

BRYCZKA KONNA, 6-osobowa, dla kucyków, drewniana, welurowa tapicerka - 1.850 zł. Tel. 0602/38-59-55

BRYCZKA KONNA, stara, do małego remontu - 2.000 zł. Dobrzyca, powiat pleszewski, tel. 0692/39-20-02

BRYCZKA KONNA, dla kucyków, 6-osobowa, hamulec, oświetlenie, tapicerka, gumowe koła - 2.700 zł. Milonowice, tel. 071/398-79-54

BRYCZKA KONNA, na parę kucy - 2.800 zł. Dobrzyca, powiat pleszewski, tel. 0692/39-20-02

BRYCZKA KONNA, do kucyków - 3.200 zł lub zamienię na przyczepę lawetę. Ostrów Wlkp. Tel. 0509/47-83-43

BRYCZKA KONNA, nowa, drewniana, skórzana tapicerka - 4.000 zł. Żagań, tel. 068/360-84-25, 0692/22-47-55

BRYKIET, z drzew liściastych, może być do kominków, pieców Atmos i pieców kaflowych, bardzo kaloryczny, pakowany po 20 kg - 9 zł/opakowanie. Kotowice, tel. 071/310-75-13, 0607/81-69-61

BRYKIET, węglowy, do palenia w piecach CO, kaflowych - 250 zł/t. Nowa Ruda, powiat kłodzki, tel. 074/872-38-66 wieczorem, 0606/72-71-86

BUTY MĘSKIE, wojskowe, czarne, sznurowane, nowe, rozm. 42 - 100 zł. Trzebnica, tel. 0887/06-62-50

BUTY MĘSKIE, rozm. 43, nowe, kolor czarny - 150 zł. Brzezina, tel. 071/317-71-51 po godz. 17

BUTY MĘSKIE LEGRANDT, kolor żółty, nr 46 - 160 zł. Wałbrzych, tel. 074/664-23-24, 0504/19-01-72

CZAPKA Z KRÓLIKA, nowa, brązowa - 50 zł. Wrocław, tel. 071/361-22-75

CZASOPISMO „PRZYJACIÓŁKA", 1935/38 r., 6 roczników, pierwsze oprawione - 200 zł. Wrocław, tel. 071/347-89-66, 0607/82-23-08

CZASOPISMO „WĘDKARZ POLSKI", 1998 r., 12 sztuk - 2 zł/szt. Wrocław, tel. 071/786-77-75, 0608/76-67-73

CZYŚCIWO, bawełniane: białe - 1.50 zł/kg, kolorowe - 1.20 zł/kg. Prusice, tel. 071/312-51-45

DREWNO KOMINKOWE, liściaste (dąb, grab, jesion, buk, olcha, brzoza), dowóz gratis, pocięte, porąbane, cena 100-130 zł/m3. Tel. 0600/26-23-95

DREWNO KOMINKOWE, liściaste, wszystkie gatunki drzew, transport gratis, cena od 100 zł. Tel. 0663/05-52-82, 0604/18-86-41

DREWNO KOMINKOWE, liściaste, twarde i drewno opałowe, iglaste, drewno użytkowe do dalszego przerobu, od 90 zł/m3. Bolesławiec, tel. 0607/88-63-31

DREWNO KOMINKOWE : dębowe, brzozowe i olchowe, cięte - od 110-130 zł/m3. Bukowice, powiat milicki, tel. 0603/20-55-58

DREWNO KOMINKOWE, w tej chwili tylko bukowe, pocięte i porąbane, z numerem asygnacji, transport w okolicach Jeleniej Góry - 150 zł/m. Jelenia Góra, tel. 0505/50-79-17

DREWNO KOMINKOWE, i opałowe, pocięte na wymiar, iglaste, liściaste, transport gratis - 130 zł/m3. Kępno, tel. 0607/29-55-53, 0605/15-34-13

DREWNO KOMINKOWE, dębowe i brzozowe, od 130 zł/m3 z transportem. Legnica, tel. 076/857-55-46, 0505/07-16-77

DREWNO KOMINKOWE, dębowe, grabowe i brzozowe, suche i mokre - 100-140 zł/m3. Lubin, tel. 0606/37-25-01

DREWNO KOMINKOWE, dębowe, cena 115 zł/m3, transport do 20 km gratis. Prochowice, powiat legnicki, tel. 0693/63-46-08

DREWNO KOMINKOWE, cena od 90 zł. Trzebnica, tel. 0600/55-93-87

DREWNO KOMINKOWE, bukowe, dębowe, jaworowe, brzozowe, świerkowe, cięte na wymiar, transport, cena od 80 do 110 zł/m3. Wałbrzych, tel. 0608/61-03-90

DREWNO KOMINKOWE, iglaste (świerk, modrzew) od 80 zł/m3, liściaste (buk, brzoza, jesion) od 100 zł/m3, transport do 25 km w cenie drewna. Wałbrzych, tel. 0693/25-26-13

DREWNO KOMINKOWE, pocięte i porąbane, różne rodzaje drzew, dowóz gratis - 80-120 zł/m3. Woj. dolnośląskie, tel. 0691/88-58-32

Hurt - Bezpośredni Importer
ODZIEŻ UŻYWANA
Wrocław: tel./fax 071/321-20-80
BUH „JAX" OP014333 0-602 37 38 84
filia: Nowy Sącz *TRANSPORT!!!*

DREWNO KOMINKOWE : dąb, buk, grab, brzoza, olcha, pocięte, porąbane, szybka realizacja zamówień, gwarancja legalności, transport gratis - od 110 zł/m3. Wrocław, tel. 0888/02-44-25

DREWNO KOMINKOWE, sezonowane, dąb, buk, grab, olcha, brzoza, lipa, pocięte, porąbane, udok. pochodzenie, transport, cena od 140 zł/m3. Wrocław, tel. 0600/49-48-60

DREWNO KOMINKOWE, dąb, grab, buk, olcha, brzoza, osika, sezonowane, pocięte, porąbane, udok. pochodzenie, transport gratis, cena od 135 zł/m3. Wrocław, tel. 0608/25-18-47

DREWNO KOMINKOWE : dąb, buk, brzoza, olcha, wiąz, cena od 100 zł/m2. Wrocław, tel. 0889/46-89-06

DREWNO KOMINKOWE : dąb, olcha, buk, brzoza, pocięte, porąbane, cena od 100 zł/m3. Wrocław, tel. 0606/40-38-20

DREWNO KOMINKOWE : dąb, olcha, brzoza, jesion, buk, pocięte, porąbane na wymiar, gwarancja legalności, transport gratis, szybka realizacja zamówień oraz drewno opałowe (świerk, sosna), cena 100 - 160 zł/m3. Wrocław, tel. 0888/91-78-22

DREWNO KOMINKOWE : olacha, brzoza, dąb, buk, jesion, pocięte, porąbane, transport gratis oraz opałowe (świerk, sosna), cena 80 - 160 zł/m3. Wrocław, tel. 0604/16-83-20

DREWNO KOMINKOWE, liściaste (bukowe, akacjowe, grabowe, dębowe), sezonowane rok, pocięte i porąbane - 100 zł/m3. Żmigród, tel. 0603/60-30-88

DREWNO KOMINKOWE, dąb, buk, grab - 100 zł. Żmigród, tel. 0603/60-30-88

DREWNO KOMINKOWE, dąb, buk, grab, olcha, pocięte i porąbane - 180 zł/m2. Brzeg, tel. 0502/29-26-10

DREWNO KOMINKOWE, sezonowane, od 75 zł - 500 zł. Wrocław, tel. 0696/37-85-05

DREWNO KOMINKOWE I OPAŁOWE, odpadowe - od 70 do 90 zł/m3. Gromadka, tel. 076/817-26-24, 0608/81-39-79

ODZIEŻ UŻYWANA Z HOLANDII
OP042141
ŚWIDNICA, TEL. 074/852 60 60

DREWNO KOMINKOWE I OPAŁOWE, liściaste i mieszane, 50 m3 - 70 zł/m3. Złoty Stok, pow. ząbkowicki, tel. 0696/47-63-62

DREWNO OPAŁOWE, bukowe, dwuletnie, porąbane na odcinki 30 cm - 150 zł/m3. Tel. 0607/27-34-32, 0607/61-61-08

DREWNO OPAŁOWE, dębowe, dł. na życzenie klienta, nadaje się do kominka, dowóz - 70 zł/m p. Trzebnica, tel. 0609/27-94-67

DREWNO OPAŁOWE, cięte, kominkowe, w workach, bardzo dobre gatunki - 6, 9 zł/worek. Wrocław, tel. 071/788-95-28, 071/325-53-69, 0505/07-03-54

DREWNO OPAŁOWE : sosna, świerk, modrzew, olcha, pocięte, transport gratis - 100 zł/m3. Wrocław, tel. 0888/02-44-25

DREWNO OPAŁOWE, sosna, buk, brzoza, jesion lub mieszane, cięte i rąbane - 80 zł -120 zł. Świebodzice, powiat świdnicki, tel. 074/855-82-53, 0609/66-57-54

ENCYKLOPEDIA POWSZECHNA, 1932 r., Michalskiego, 2 tomy - 150 zł/całość. Wrocław, tel. 071/347-89-66, 0607/82-23-08

EUROPALETY, kolejowe i inne, 30 szt. - 7 zł/szt. Górzyca, powiat lubiński, tel. 074/840-88-85

EUROPALETY, nowe - 10 zł/szt. i jednorazowe - 8 zł/szt. Niemodlin, powiat opolski, tel. 0601/74-42-98

EUROPALETY, używane - 8 zł/szt. Wrocław, tel. 0508/50-89-38

FUTRA - 1.500-6.000 zł. Wrocław, tel. 071/321-07-45

HURTOWNIA ODZIEŻY UŻYWANEJ
NIESORT 2,05 zł/kg netto
Wrocław, ul. Długa 16a
tel. 0 602 101 875
OP050031

FUTRO Z LISÓW srebrnych, dł. 3/4, nowe - 4.000 zł. Żary, tel. 068/363-89-69, 0692/21-08-87

FUTRO Z NOREK, rozmiar 48-50, nowe, ciemnobrązowe - 16.000 zł. Wrocław, tel. 0697/47-50-59

FUTRO Z NUTRII, brązowe, długie, ładne, mało używane - 190 zł. Strzegom, powiat świdnicki, tel. 074/649-16-23, 0604/70-10-52

FUTRO Z NUTRII, mało używane - 200 zł. Wrocław, tel. 071/348-24-17, 0606/68-09-95

GALANTERIA OZDOBNA, z kamieniem weneckim, bransolety - 3 zł/szt., kolczyk, sztyft - 1 zł/para. Oława, tel. 071/303-41-12

GAŚNICE, śniegowe i proszkowe, agregaty gaśnicze - od 15 zł/szt. Wrocław, tel. 071/369-33-80, 0505/42-17-71

KASETON REKLAMOWY, podświetlany - 250 zł. Wrocław, tel. 0880/13-95-27

KASETON REKLAMOWY, podświetlany w kształcie trójkąta, wym. 180x100x150, mocowany do ściany, różne warianty sterowania - 900 zł. Wrocław, tel. 071/321-21-91, 0503/33-36-32

NOVA Trading
HURTOWNIA ODZIEŻY UŻYWANEJ
SORT Z KANADY I USA
konkurencyjne ceny - pełny asortyment
Wrocław, ul. Sołtysowicka 25d
tel./fax 071/325-69-34, 0-501 045 038
OP041613

KASETONY REKLAMOWE, nietypowe, skomplikowane kształty, podświetlane litery przestrzenne. Wrocław, tel. 0888/11-15-67

KATALOG, „Frankonia Jagd 04/05", myśliwski, nowe wydanie, 500 stron, format A4, o broni myśliwskiej, palnej, krótkiej, długiej, kolekcjonerskiej, amunicji i akcesoriach - 60 zł. Wrocław, tel. 071/353-09-22, 0603/76-55-05

KOMIKSY, „Kajko i Kokosz" oraz widokówki z Europy, a także odznaki, naszywki i proporczyki harcerskie, 1-15 zł. Brzeg Dolny, powiat wołowski, tel. 0502/37-64-07

KOMIKSY, polskie, lata 70-90, ok. 150 szt., różne tytuły, razem lub osobno - 4 zł/szt. Wrocław, tel. 071/355-36-44 prosić Mirka

KONTENER METALOWY, wym. 3 x 2 m, załadunek gratis - 1.500 zł. Wrocław, tel. 0604/68-40-17

KONTENER METALOWY, wym. 5x3 m, wys. 2.4 m - 2.500 zł. Kłodzko, tel. 074/867-98-12, 0608/07-04-39

KONTENER METALOWY, wym. 8,0x2,5x2,5 m, oryginalny, idealny na garaż lub magazyn - 3.000 zł. Jelenia Góra, tel. 0601/81-80-82, 0889/28-46-97

KONTENER BIUROWY, prod. niemieckiej, instalacja el., ogrzewanie - 7.900 zł. Tel. 0607/81-54-56

KONTENER OCEANICZNY, stan b. dobry, wym. 6x2.5 m - 4.200 zł. Wrocław, tel. 071/369-54-31, 071/342-01-63, 0605/62-02-20

KORA, sosnowa - 10 zł/80 l. Wrocław, tel. 0608/62-17-85

KORYTA KAMIENNE, z piaskowca, 7 szt. - 40 zł/szt. Ząbkowice Śląskie, tel. 0607/61-80-35

KOŻUCH DAMSKI, długi, skóra naturalna, stan b. dobry - 300 zł. Wrocław, tel. 071/788-45-98

KOŻUCH MĘSKI, krótki, skóra naturalna, stan b. dobry - 200 zł. Wrocław, tel. 071/788-45-98

KOŻUCHY MĘSKIE I DAMSKIE, płaszcz męski, czarna skóra, kurtki, spodnie - od 50 do 150 zł. Wrocław, tel. 071/791-86-28

KSIĄŻKI, marynistyczne, II wojna światowa, faszyzm, różne oraz czasopisma „Majster", „Solidarność 80", 1-20 zł. Brzeg Dolny, powiat wołowski, tel. 0502/37-64-07

KSIĄŻKI, „Raija", całość 30 tomów - 150 zł, 1 szt. - 5 zł. Wołów, tel. 071/389-49-54, 0609/05-67-22

KURTKA skórzana, kolor czarny, mało używana - 350 zł. Wrocław, tel. 071/328-04-05, 0505/18-30-44

KURTKA skórzana, brązowa, sportowa, ze skóry cielęcej, na wzrost 178-182 cm, stan idealny - 420 zł. Prochowice, powiat legnicki, tel. 0696/09-13-01

KURTKA MĘSKA skórzana, królka, brązowa, stan b. dobry - 80 zł. Wrocław, tel. 0601/66-54-80

KURTKA MĘSKA, nowa, ocieplana, „panterka" - 190 zł. Wrocław, tel. 071/361-22-75

KURTKI MĘSKIE skórzane, nowe, firmowe (Hanry Moreh), rozmiar 48, 50, 52, czarne, (cena w Niemczech 650 EUR, cena w kraju w salonach mody 2.500 zł) - 1.200 zł. Bolesławiec, tel. 0504/86-88-50

LAMPY JARZENIOWE, dł. 120 cm, 40 W - 1.50 zł/szt. Strzelin, tel. 071/393-39-11, 0880/05-76-47

LAMPY JARZENIOWE, różne - 40 zł/szt. Jelenia Góra, tel. 0604/35-81-55

ODZIEŻ UŻYWANA - NIESORT - 2,50 ZŁ/KG
TEL. 0-502 041 284 OP043323
(WŁASNE KONTENERY - NIEMCY)

NAGROBEK GRANITOWY, jasny z ciemną tablicą napisową, „skałka", 190x90 cm - 1.100 zł. Strzegom, tel. 074/855-28-44, 0661/14-73-93

NAMIOT HANDLOWY, nowy, wym. 3x2 m - 600 zł. Lubań, tel. 075/646-36-79

NOSIDEŁKO DZIECIĘCE ROMER, 0-10 kg, do przenoszenia i przewożenia dziecka - 80 zł. Wrocław, tel. 0888/79-66-44

NOSIDEŁKO DZIECIĘCE MAXI COSI, stan idealny - 100 zł. Lubin, tel. 076/724-69-86

OCIEPLACZ DO POŚCIELI, elektryczny, wym. 80x150 cm - 120 zł. Ząbkowice Śląskie, tel. 074/815-14-87, 0603/89-39-38

ODZIEŻ : katalogowa dobrych firm, małe i duże ilości - od 10 zł/szt., spodnie skórzane, najnowszy fason - 130 zł/para. Leszno, tel. 0505/51-87-69

ODZIEŻ, rozm. M: kożuch damski, kolor beżowy - 100 zł, płaszcz skórzany, kolor brązowy - 100 zł, futro z nutrii - 100 zł. Wrocław, tel. 071/783-90-15 po godz. 20, 0608/31-61-98

OPRAWY OŚWIETLENIOWE, podwieszane, z żarówkami jarzeniowymi, 11 sztuk - 90 zł. Wrocław, tel. 0880/13-95-27

OPRAWY OŚWIETLENIOWE PHILIPS TMX 200, nowe, na 2 świetlówki, dł. 150 cm, 2 x 50 W - 25 zł/szt. Wrocław, tel. 0695/71-79-78

PALETY, 20 szt., używane, w dobrym stanie (niepołamane) - 5 zł/szt. Wrocław, tel. 0606/97-05-69

PALETY DREWNIANE, różne wymiary - od 8 zł/szt. Leszno, tel. 0693/11-34-17

PALETY DREWNIANE, 1200x800 mm, nowe, 7 desek z góry, szer. 7 cm, grubość 1.8 cm - 13 zł/szt. Lubin, tel. 0505/25-36-84

PALETY DREWNIANE, wym. 120x120 cm, stan b. dobry lub inne propozycje - 7 zł/szt. Wrocław, tel. 0603/80-83-32, 071/349-19-30

PAPIER TOALETOWY, 64 szt. - 8 zł. Wrocław, tel. 0501/84-26-50

PLAKAT SZKOLENIOWY, szczegółowy układ mięśniowy człowieka, stan b. dobry - 30 zł. Wrocław, tel. 071/341-32-94, 0693/78-55-42

PLANY „WYSTAWEK", na terenie Niemiec (Gera, Tollwitz, Merserbury, Halle) i inne - 50 zł, woj. dolnośląskie, tel. 0604/83-94-02

POJAZDY AKUMULATOROWE, prod. włoskiej, stan b. dobry, 8 szt., cena 3.500 zł/całość. Wałbrzych, tel. 0691/79-37-35

POJEMNIKI, na olej opałowy, 1.500 l, 2 szt. - 200 zł/szt. Otmuchów, tel. 077/431-46-86

POJEMNIKI PLASTIKOWE, z atestem UN, stan idealny, używane, poj. 20 l, ok. 600 szt. - 2 zł/szt. Jelenia Góra, tel. 0506/25-27-67

POPIELNICZKA, miedziana, na 5 cygar, fi 20 cm, 1.1 kg, z wizerunkiem uczty piwnej - 300 zł. Głuchołazy, tel. 077/439-12-06

PRZYJMĘ OPAŁ, za darmo. Wołów, tel. 071/389-64-05

PRZYJMĘ REKLAMĘ NA DZIAŁKĘ, bardzo dobra lokalizacja, przy głównej trasie Strzegom-Świdnica. Jawor, tel. 076/870-52-36

PRZYJMĘ REKLAMĘ NA SAMOCHÓD, Fiat 126p, biały, zadbany, dużo używany na trasie Lubin-Zielona Góra. Lubin, tel. 0693/55-27-35

PRZYJMĘ REKLAMĘ NA SAMOCHÓD, osobowy, woj. opolskie, śląskie. Lubliniec, tel. 0608/83-55-37

PRZYJMĘ REKLAMĘ NA SAMOCHÓD POLONEZ TRUCK PLUS, z zabudową plastikową (10 m2). Oleśnica, tel. 071/398-75-59

PRZYJMĘ REKLAMĘ NA TABLICĘ, pow. 12 m2, atrakcyjna lokalizacja, w centrum Legnicy, przy skrzyżowaniu trzech ulic. Legnica, tel. 0602/47-89-62

SIEĆ RYBACKA, oczka 2x2, dł. 30 m, wys. 6 m, idealna do grodzenia ptactwa (bażanty, pawie, gołębie, kury, kaczki) - 250 zł. Wrocław, tel. 0606/14-33-76

SIEĆ RYBACKA, z dratwy - 500 zł. Kitlin, powiat dzierżoniowski, tel. 074/837-87-14

SKARPETY, Nike i Adidas, zapakowane po 3 pary, oryginalne, wysokiej klasy - 15 zł/op. Jelenia Góra, tel. 0502/50-72-90

SKÓRY : z dzika, jelenia, sarny, cielaka, krowy, daniela, barana, kozy, inne, wyprawione dekoracyjnie. Jaworzyna Śląska, tel. 074/858-81-52, 0697/30-92-69

SKÓRY CIELĘCE, zielone, o pow. 0.6-0.8 m2 - 20 zł/szt. Wrocław, tel. 071/325-53-69, 071/788-95-28, 0505/07-03-54

SKÓRY Z KÓZ - 25 zł. Wrocław, tel. 071/346-22-40

SKÓRY Z NUTRII, różne kolory, dł. 80-100 cm - 20-25 zł/szt. Głuszyca, powiat wałbrzyski, tel. 0607/95-17-52

SKRZYNKI DREWNIANE, na ziemniaki, wym. 60x40x20 cm - 4 zł/szt. Czajków, powiat ostrzeszowski, tel. 0698/94-32-82

SKRZYNKI PLASTIKOWE, wym. 60x40 cm - 6 zł/szt. Niemodlin, powiat opolski, tel. 0601/74-42-98

SŁUPOŁAZY DO PRAC NA LINIACH ENERGETYCZNYCH : do drewnianych i betonowych słupów - 35 zł/kpl. i szelki bezpieczeństwa do prac na wysokości, stan b. dobry - 100 zł/szt. Wrocław, tel. 0600/97-18-69

STOJAK DO PRZEWOZU OKIEN, wym. 200x100x200 cm, profesjonalny - 700 zł. Tel. 0694/30-83-64

SUKIENKA WIECZOROWA, karnawałowa, czarna, z lycry, nieużywana - 80 zł. Brzeg Dolny, tel. 0608/13-40-95

BEZPOŚREDNI IMPORTER Z WŁOCH I FRANCJI
TORBY, TOREBKI
DOJAZD DO KLIENTA
HURTOWNIA „OLAF"
LUBIN, UL. 1 MAJA 5 (LOK)
TEL. 076/746-55-80; 0-888 410 538
OP042445

SUKIENKI KOMUNIJNE, 2 sztuki, buty, wianki, pelerynka i wszystkie inne dodatki, bardzo ładne, na 134 i 146 cm - 150 zł. Domaszowice, powiat namysłowski, tel. 0694/32-51-06

SUKNIA ŚLUBNA, z dodatkami, rozm. 40, na 160 cm wzrostu - 550 zł. Mirków, tel. 071/315-12-90, 0887/36-63-66

SUKNIA ŚLUBNA, z kolekcji z 2004 r., raz założona, oryg., gorset, spódnica 2-warstwowa, podpinana, zdobiona tiulem, całość kryta koronką i wyszywana koralikami, rozm. 38, na 170-176 cm wzrostu, dodatki - 1.800 zł. Osiecznica, tel. 075/731-22-55, 0605/47-39-12

SUKNIA ŚLUBNA, rozmiar 40, stan idealny, raz używana, czyszczona chemicznie, niespotykany, łososiowy kolor, b. oryginalna, róże wokół dekoltu, 1-częściowa, tył zapinany na guziki, buty skórzane z paseczków, rozmiar 37 i róże do włosów gratis - 200 zł. Oleśnica, tel. 071/314-88-23

SUKNIA ŚLUBNA, rozm. 36/38, wzrost 167/170 cm, 2-częściowa (gorset + spódnica usztywniana z halką), dodatki, buty - 300 zł. Kaszyce Milickie, powiat trzebnicki, tel. 0696/73-19-52

SUKNIA ŚLUBNA AGORA, 2-częściowa, sznurowany gorset + spódnica, do czyszczenia, rozmiar 38/40 - 400 zł. Jordanów Śl. Tel. 0691/74-88-75

SUKNIA ŚLUBNA, rozmiar 40-42, biała, na kole, zdobiona różami, b. ładna, dodatki do włosów, welon, rękawiczki, stroik na włosy, buty nr 38, niezniszczone - 400 zł. Kłodzko, tel. 074/867-85-13, 0600/51-85-75

SUKNIA ŚLUBNA, biała, haftowany gorset, dopinany tren, nowa i inne - 400 zł. Wierzbno, gm. Domaniów, powiat oławski, tel. 071/303-06-92

SUKNIA ŚLUBNA, rozmiar 36-38, biała, gorset, spódnica zdobiona różami + buty, białe, rozmiar 36 - 450 zł. Lubiąż, tel. 071/389-70-34

SUKNIA ŚLUBNA, biała, rozmiar 40, na wzrost 170 cm, 2-częściowa + buty i welon - 500 zł. Grodziec, tel. 076/877-35-08

SUKNIA ŚLUBNA, rozm. 38/40, biała, z niebieskim haftem, gorset sznurowany + spódnica na kole, podpinany tren, stan b. dobry, dodatki gratis - 500 zł. Krosnowice, powiat kłodzki, tel. 0607/16-71-14

SUKNIA ŚLUBNA AGORA, kolor biały, rozm. 36, na wzrost 165 cm gorset z koronki, spódnica drapowana, dodatki, buty - 500 zł. Tomaszów Bolesławiecki, tel. 076/818-91-43, 0696/02-78-31

SUKNIA ŚLUBNA, kolor ecru, z wstawkami bordowymi, rozm. 36, 2-częściowa - 500 zł. Wrocław, tel. 071/346-54-48 po godz. 20, 0607/46-37-55

SUKNIA ŚLUBNA, rozmiar 36-38, na wzrost 170 cm, z satyny, kolor ecru, długi rękaw, karczek, b. ładna - 500 zł. Wrocław, tel. 0606/61-79-51

SUKNIA ŚLUBNA, kolor ecru, rozmiar 36, gorset, spódnica, zdobiona koronką w kolorze złotym, po czyszczeniu, welon, rękawiczki, stan idealny - 550 zł. Jawor, tel. 0607/12-99-80

SUKNIA ŚLUBNA, rozm. 36, biała, krótki rękaw, plecy w kształcie serca + kokarda, dodatki - 550 zł. Wrocław, tel. 0503/19-46-27

SUKNIA ŚLUBNA, rozm. 40-42, na wzrost 167 cm, krótkie rękawy, dół na kole, kupiona w salonie, stan b. dobry + rękawiczki i welon - 600 zł. Kłodzko, tel. 0504/10-64-18

SUKNIA ŚLUBNA, rozm. 36/38, biała, 2-częściowa, gorset haftowany, spódnica z trenem, welon, rękawiczki - 650 zł. Lubsko, tel. 068/457-33-81, 0609/06-88-32

SUKNIA ŚLUBNA, 2-częściowa, rozmiar 34-36, czyszczona, stan idealny, gorset haftowany, sznurowany z tyłu, spódnica na kole, z podpinanym trenem i bordowymi różyczkami z tyłu + rękawiczki 3/4, welon dwuwarstwowy, bordowe różyczki do włosów, możliwość kupna butów rozm 39 - 680 zł. Wrocław, tel. 071/374-10-05, 0693/76-40-03

SUKNIA ŚLUBNA, biała, na ramiączkach zdobionych srebrnymi cyrkoniami, na kole, kupiona w salonie, na wzrost 164 cm + welon i rękawiczki - 700 zł. Nadolice Wielkie, tel. 071/318-99-91, 0608/28-67-31

SUKNIA ŚLUBNA, rozmiar 38, biała ze złotymi aplikacjami - 700 zł. Nowa Ruda, powiat kłodzki, tel. 074/872-12-62, 0603/08-40-12

SUKNIA ŚLUBNA, kupiona w salonie w 2004 roku, biała, rozm. 38, na wzrost 160-165 cm, po czyszczeniu, stan idealny, gorset zawiązywany z tyłu, zdobiony różami, spódnica na kole, dopinany tren, bordowe róże z tyłu, ozdoba do włosów, 2 pary butów gratis - 700 zł. Zbytułów, tel. 075/784-30-82

SUKNIA ŚLUBNA, na wzrost 170-175 cm, rozmiar 38-40, biała, 2-częściowa, gorset, spódnica, zdobiona różami, tren, po czyszczeniu, atrakcyjny wygląd - 800 zł. Dzierżoniów, tel. 0604/55-76-05

SUKNIA ŚLUBNA, ecru, rozm. 40, z koronki włoskiej, zdobiona perełkami, gorset zapinany na szyi, spódnica z trenem, halka 3-warstwowa, welon, rękawiczki + kamizelka męska, zdobiona - 800 zł. Jelcz-Laskowice, powiat oławski, tel. 0508/10-94-06

SUKNIA ŚLUBNA CYMBELINE, rozmiar 36/38, na wzrost 178 cm, kupiona w salonie, po czyszczeniu, tren o dł. 3 m, odkryte plecy i ramiona, na kole, bolerko z gipiury - 800 zł. Polanica Zdrój, tel. 074/868-20-17, 0609/31-92-36

SUKNIA ŚLUBNA AGORA, biała, rozmiar 40, na wzrost 170 cm, rękaw długi, 2-częściowa, dopinany tren, welon - 800 zł. Świdnica, tel. 074/850-24-18

SUKNIA ŚLUBNA MAARIES DE FRANCE, rozmiar 38, wzrost 165 cm, ecru, 2-częściowa, gorset i dół spódnicy zdobione kwiatuszkami i perełkami, na szerokich, opadających ramiączkach - 850 zł. Kostomłoty, powiat średzki, tel. 071/317-01-28, 0505/18-30-98

SUKNIA ŚLUBNA, Adeline, kupiona w salonie, atrakcyjny wygląd, oryginalna, rozmiar 36-38, biała, zdobiona różami, welon, mało używana, po czyszczeniu - 900 zł. Bysurzyca Kłodzka, tel. 0604/61-94-12

SUKNIA ŚLUBNA, rozmiar 38, z salonu, po czyszczeniu chemicznym, stan idealny, kolor biały, 2-częściowa, na kole, zdobiona storczykami + dodatki - 990 zł. Kłodzko, tel. 074/867-05-90

SUKNIA ŚLUBNA ELIZABETH, z 2004 r., kolor ecru, rozmiar M, 2-częściowa, 3-warstwowa, na kole, czyszczona + dodatki, szal 2x3 m, welon, rękawiczki, ozdoba do włosów, buty, stan b. dobry - 1.000 zł. Wrocław, tel. 0500/52-61-88, 0505/49-99-55

SUKNIA ŚLUBNA, 2004 r., mało używana - 700 zł. Wrocław, tel. 071/354-18-60, 0600/02-38-70

TROFEUM MYŚLIWSKIE POROŻE JELENIA, 6 rozgałęzień, bez czaszki, stan b. dobry - 250 zł. Wrocław, tel. 0508/99-17-31

UBRANKA DZIECIĘCE, od 4 do 7 lat, firmowe, stan idealny. Wrocław, tel. 071/373-14-98, 0600/85-04-10

UBRANKA DZIECIĘCE, dla dziecka 80-110 cm, prod. zachodniej, zadbane, dużo firmowych (LOGG, Palomino, H&M, C&A), od 5 zł, buty sportowe Adidas, nr 27 - 70 zł, półbuty trapery, kurtki. Wrocław, tel. 071/338-27-62, 0605/24-41-20

UBRANKO DO CHRZTU, dla dziewczynki, sukienka, kapelusz, drobne dodatki, stan idealny - 45 zł. Wolbromek, powiat jaworski, tel. 0694/71-99-77, 0608/73-54-76

UBRANKO DO CHRZTU, dla dziewczynki, na wzrost 74-80 cm, sukienka + spodenki, czapeczka i buciki - 60 zł. Lubin, tel. 0695/95-42-12

WĘGIEL - 300 zł oraz miał węglowy - od 170 zł. Nowa Ruda, powiat kłodzki, tel. 0506/47-66-51

WIERZYTELNOŚCI, około 100.000 zł. udokumentowane wyrokami sądowymi z klauzulą wykonalności - sprzedam za mniej niż 1/3 wartości. Żagań, tel. 068/477-56-63, 068/478-29-40

WIERZYTELNOŚĆ, o wartości 20.000 EUR na korzystnych warunkach, w cenie 10.000 EUR. Zgorzelec, tel. 0501/56-29-96

WORKI BIG-BAG - od 7 zł/szt. Jordanów Śl. Tel. 0691/74-88-75

WÓZEK DZIECIĘCY, 3-funkcyjny, nowy, duże koła z amortyzatorami, przekładana rączka, lekka konstrukcja, reg. podnóżek i oparcie + wkład, 3 pokrowce, pas z ochraniaczami reg. w 5 punktach, budka z okienkiem, dużo schowków, głęboki kosz, stan idealny, nieużywany - 450 zł. Wroc

WÓZKI DZIECIĘCE, BEZPOŚREDNIO OD PRODUCENTA : wózek 3-funkcyjny, nowy, na gwarancji - 299 zł, wózek spacerowy typu „łaska" - 79 zł, posiadamy wiele innych modeli. Naprawa wózków dziecięcych. Zapraszamy, prowadzimy również sprzedaż komisową. Wrocław, tel. 071/322-60-19 w godz. 10-18 W01005464

WYKAZ STACJI LPG, na terenie Niemiec, wszystkie landy, ok. 400 pozycji, sposób dojazdu - 40 zł. Wrocław, tel. 0502/42-92-68

WYPOSAŻENIE DYSKOTEKI, oświetlenie, cena 200 - 1.000 zł. Oborniki Śląskie, tel. 0609/96-62-21

WYPOSAŻENIE DYSKOTEKI : gramofony Numark TT 200, 2 szt., nowe, w kartonach - 1.600 zł. Legnica, tel. 0889/71-11-18

WYPOSAŻENIE DYSKOTEKI, sprzęt oświetleniowy, 2 x flower 400 W, stroboskop 2 kW, tęcza 500 W, stan b. dobry - 2.100 zł. Kryniczno, powiat średzki, tel. 0691/69-80-33

WYPRZEDAŻ Z PRZECENĄ ARTYKÓW DZIECIĘCYCH, oraz elektronicznych. Szczegóły pod nr telefonu: 0600/28-89-83. FIRMA M-TECH ENTERPRISE, W01009935

ZABAWKA DOMEK DLA LALKI BARBIE, duży - 200 zł. Jelcz-Laskowice, tel. 071/318-67-18, 0606/55-25-83

ZABAWKA SAMOCHODZIK na akumulator, 1-osobowy, 6V, 2-biegowy, czerwono-czarny - 600 zł. Rawicz, tel. 0506/92-21-21

ZABAWKA SAMOCHODZIK na akumulator, replika VW Garbusa, 2-osobowy, 2 akumulatory 6 V, 2 silniki - 1.300 zł. Oleśnica, tel. 071/398-86-88, 0603/51-09-67

ZABAWKA TOR WYŚCIGOWY, na 2 samochody, zasilany bateriami 4xR20 - 30 zł. Wrocław, tel. 071/321-21-91, 0503/33-36-32

ZABAWKA WÓZEK DLA LALKI HAUCK APOLLO, składany, z parasolką - 35 zł. Oleśnica, tel. 071/398-20-64

ZABAWKA ZAMEK DMUCHANY, dł. 6 m, szer. 5 m, stan dobry - 8.000 zł. Lubań, tel. 075/721-77-32

ZABAWKA ZESTAW DLA LALKI BABY BORN : łóżeczko, wanienka, półeczki, wieszaki - 80 zł. Oleśnica, tel. 071/398-20-64

ZABAWKI : magnetofon z mikrofonem - 50 zł, lalka Chou Chou, 42 cm - 50 zł, wózek Chou Chou, nowy - 80 zł, figurki z jajek-niespodzianek, ponad 200 szt. - 130 zł. Wrocław, tel. 071/338-27-62, 0605/24-41-20

ZABAWKI KLOCKI LEGO : zamek - 250 zł, okręt piracki - 250 zł, zestawy - od 80 zł. Wrocław, tel. 071/340-07-84

ZAPALNICZKA ZIPPO, + etui - 160 zł. Wałbrzych, tel. 074/664-23-24, 0504/19-01-72

ZBIORNIK METALOWY na wodę, T 512, poj. 2000 l, ocynkowany, na płozach, 2 szt. - 350 zł/szt. Świebodzice, powiat świdnicki, tel. 074/854-20-98

ZBIORNIK METALQWY, poj. 600 l, 12 atmosfer, na nóżkach - 260 zł. Zgorzelec, tel. 0888/15-56-98

ZBIORNIK METALOWY na szambo, poj. 9 000 l, konserwacja - 2.000 zł. Bieniowice, tel. 076/857-54-99, 0609/68-72-75

ZBIORNIK METALOWY, na paliwo, 1-płaszczowy, poj. 20 tys. l - 2.500 zł. Wschowa, tel. 0608/61-20-73

ZBIORNIK METALOWY, ze stali, prostokątny, poj. 7 m3 - 2.800 zł. Wrocław, tel. 071/343-71-55, 0691/54-13-10

ZBIORNIK PLASTIKOWY na paliwo, w koszu aluminiowym, na palecie - 130 zł. Nowogrodziec, tel. 075/731-74-09, 0693/71-41-96

ZBIORNIK PLASTIKOWY, poj. 1000 i 2000 l - 210 zł/szt. Czerna, powiat żagański, tel. 0604/41-95-21

ZBIORNIK PLASTIKOWY, stelaż metalowy, poj. 1.000 l, czysty - 230 zł. Świdnica, tel. 0605/17-84-90

ZBIORNIK PLASTIKOWY, poj. 1.100 l, na europalecie, w ocynkowanym stelażu, spustowy zawór kulowy, prawie nowy - 250 zł. Bielawa, tel. 0606/66-92-29

ZBIORNIK PLASTIKOWY, na olej opałowy, poj. 1.600 l, stan bardzo dobry - 500 zł. Oława, tel. 071/313-69-21, 0601/70-59-91

ZBIORNIK PLASTIKOWY na szambo, poj. 5000 l, nowy - 2.500 zł. Wrocław, tel. 071/346-50-46

ZBIORNIK ŻELBETOWY na szambo, 3-komorowy - 2.500 zł. Wrocław, tel. 0697/45-59-07

ZBIORNIKI, poj. 1.000 l, plastikowe, czyste, w obudowie metalowej, na palecie drewnianej lub metalowej, sprowadzone z Niemiec - 230 zł, w ciągłej sprzedaży, możliwość dowozu, przy większych ilościach cena do negocjacji. Tel. 062/738-33-38, 0602/62-62-93 W01009615

ZBIORNIKI BETONOWE, 10 i 12 m3, 5 lat gwarancji, atest - 4.400 zł. Wrocław, tel. 0601/69-45-33

ZBIORNIKI METALOWE, na szambo i wodę, poj. od 3 do 60 m3, zakonserwowane, cena od 1.000 zł/szt. Żarów, tel. 0601/05-20-60, 074/858-09-60 (zdjęcia do tej oferty można zobaczyć w internecie pod numerem - AR0371 http://wkz.autogielda.com.pl)

ZBIORNIKI PLASTIKOWE, 1000 l, w stelażu, na europalecie, z zaworem spustowym - 160, 220 zł. Legnica, tel. 076/722-46-66, 0502/68-17-57

ZBIORNIKI PLASTIKOWE, poj. 1000 l, na palecie, w stelażu, z zaworem i wlewem, kompletne, od 200 zł. Wschowa, tel. 065/540-67-88, 065/540-52-15, 0600/31-98-86

ZBIORNIKI PLASTIKOWE, o poj. 1100 l, na stelażu aluminiowym - 210 zł/szt. Nysa, tel. 077/431-49-70, 0606/88-79-91

ZEGAREK CEA MASTER, stan dobry - 6.500 zł. Wrocław, tel. 0692/38-44-50

ZEGAREK GENEVE, złoty, męski, prod. szwajcarskiej, nowy, z bransoletą, szkło szafirowe, automatyczny, datownik - 9.000 zł. Wrocław, tel. 0603/91-54-12

ZEGAREK OMEGA CONSTELATION, kwadratowy, męski, automatic, oryginalna bransoleta, sprawny techn. - 1.300 zł. Kamieniec Wrocławski, tel. 071/318-50-91

ZEGAREK TAG HEUER, Professional NK 1113-0, 200 MWR, szafirowe szkiełko, stalowa koperta i bransoleta, oryginalny - 1.800 zł. Wrocław, tel. 0603/94-02-16

ZEGAREK TISSOT CHRONOGRAPA, czarny cyferblat, bransoleta, nowy - 700 zł lub zamienię na telefon GSM. Wrocław, tel. 0603/94-02-16

ZEGARKI : Tag Heuer WK-1113-0 Professional, WR 200 m, szafirowe szkiełko, stalowa bransoleta, oryginalny - 1.800 zł i Tissot Chronograph, czarna tarcza, bransoleta, nowy - 700 zł lub zamienię na telefon GSM. Wrocław, tel. 0603/94-02-16

ZESZYTY, 3.200 szt., 96-kartkowe, czyste - 0.50 zł/szt. Wrocław, tel. 0604/68-40-17

ZIELNIKI, z opisanymi (łac., polski) 40 + 42 roślinami, oprawionymi, w koszulkach foliowych - 58 zł/zielnik. Wrocław, tel. 071/374-10-05, 0693/76-40-03

ZJEŻDŻALNIA, „kogut", wys. 12 m, szer. 8 m, dł. 10 m, stan b. dobry. Kłodzko, tel. 0601/95-34-83, 0600/08-20-88

ZŁOM UŻYTKOWY, kątownik 90x90, dwuteownik 120, 160, 200, rury na słupki - 1.20 zł/kg. Malczyce, powiat średzki, tel. 071/795-12-07, 0695/53-67-43

FOTO

APARAT CANON, Sure Shot Telemax, zoom 38-70 mm, stan b. dobry - 130 zł. Dzierżoniów, tel. 074/831-78-94, 0696/69-65-87

APARAT CANON BF-600, Prima, kompletna dokumentacja, pokrowiec, zapakowany, stan idealny - 150 zł. Świdnica, tel. 0600/21-04-93

APARAT CANON EOS REBEL G 500N, z obiektywem 35-80 mm, 1:4-5.6, stan b. dobry - 450 zł. Wrocław, tel. 0693/20-56-57

APARAT CANON EOS 500N, srebrny, z obiektywem 28-80 mm, filtr na obiektyw, stan idealny - 500 zł. Wrocław, tel. 0694/90-25-93

APARAT CANON EOS 3000N, lustrzanka, obiektyw 28-80 mm, nowy - 600 zł. Środa Śląska, tel. 071/317-68-27, 0607/34-52-80

APARAT ELICON 25CM, kompaktowy, półautomatyczny, lampa błyskowa, manualny, pokrowiec, oryginalny, stan b. dobry - 20 zł. Wrocław, tel. 0501/63-41-31

APARAT JENOPTIC JC 44, dużo funkcji, zoom 38-145 mm - 100 zł. Wrocław, tel. 071/323-12-17, 0501/60-83-89

APARAT KONICA, EF-88 Pop, kompaktowy, lampa błyskowa, futerał, brak osłony obiektywu, stan b. dobry - 30 zł. Wrocław, tel. 0501/63-41-31

APARAT MINOLTA 505 SI, lustrzanka, 2 obiektywy - 800 zł. Krotoszyn, tel. 062/725-35-27, 0609/24-75-40

APARAT OLYMPUS GO-100, oryginalny, zapakowany, futerał, faktura zakupu, gwarancja - 69 zł lub zamienię na telefon GSM. Bielawa, tel. 0661/53-49-49

APARAT PENTAX, auto-focus, zoom 105 mm (wysuwa się ciężko), wysokiej klasy, bardzo dużo funkcji - 140 zł. Dzierżoniów, tel. 074/831-78-94, 0696/69-65-87

APARAT POLAROID - 100 zł lub zamienię na telefon GSM. Jaworzyna Śląska, powiat świdnicki, tel. 0888/57-77-82, 0880/86-37-27

APARAT PRAKTICA MDM 40, obiektyw 35 mm, lampa błyskowa, stan idealny - 70 zł. Dzierżoniów, tel. 074/831-78-94, 0696/69-65-87

APARAT PRAKTICA PLC 3 - 150 zł. Kępno, tel. 0606/27-07-18

APARAT PRAKTICA MTL 5B, + pasek - 180 zł. Kępno, tel. 0606/27-07-18

APARAT PRAKTICA BX 20, obiektyw 50 mm, 70 do 200 mm „Makro" + dodatki - 600 zł, woj. dolnośląskie, tel. 071/392-69-16, 0505/42-72-70

APARAT PRETEC KH-70, zoom 35-70 mm, nowy, stan idealny - 120 zł. Dzierżoniów, tel. 074/831-78-94, 0696/69-65-87

APARAT YASHICA CLEARLOOK, obiektyw 30 mm - 60 zł. Dzierżoniów, tel. 074/831-78-94, 0696/69-65-87

APARAT ZENIT, lampa błyskowa - 80 zł. Oborniki Śląskie, powiat trzebnicki, tel. 0501/07-48-35

APARAT ZENIT 122, + lampa błyskowa - 200 zł. Sulistrowiczki, tel. 071/316-36-02

APARAT CYFROWY CANON S11S, kompletny - 1.800 zł. Nysa, tel. 0695/77-45-70

APARAT CYFROWY FUJI, dużo funkcji, mało używany - 720 zł. Wrocław, tel. 0888/72-53-20

APARAT CYFROWY KODAK CX 6200, 2 megapiksele, zoom x 3, karta pamięci 8 MB, zewnętrzna 64 MB - 420 zł. Wrocław, tel. 0505/74-44-99

APARAT CYFROWY KONICA, na gwarancji, karta 256 MB, torba, akcesoria - 1.250 zł. Wrocław, tel. 0501/05-38-33

APARAT CYFROWY KONICA MINOLTA, na gwarancji, torba, karta 256 MB gratis - 1.250 zł. Wrocław, tel. 0501/05-38-33

APARAT CYFROWY MEDION 9801, 4.100.000 pikseli, zoom optyczny x3, zoom cyfrowy x2, kompletny, okablowanie, wyjście telewizyjne, sterowniki, zasilacz sieciowy, ładowarka, futerał + akumulatory i karta pamięci Compact Flash 32 MB - 500 zł. Świdnica, tel. 0504/27-00-43

APARAT CYFROWY MINOLTA, 2 megapiksele, 3 x zoom optyczny - 400 zł. Wrocław, tel. 071/323-12-17, 0501/60-83-89

APARAT CYFROWY MINOLTA, Dimage Xi, 3.300.000 pikseli, zoom optyczny x3, mały, kompletny, sterowniki, zasilacz, instrukcja obsługi, zapakowany + karta pamięci - 480 zł. Wrocław, tel. 0501/50-42-44

APARAT CYFROWY OLYMPUS C310, zoom, 3.2 megapikseli, z ładowarką - 650 zł. Legnica, tel. 0600/98-45-24, 076/862-02-34

APARAT CYFROWY OLYMPUS, C450, 4 megapiksele, nowy, zapakowany, na gwarancji, zasilacz sieciowy - 700 zł. Wrocław, tel. 0607/81-29-49

APARAT CYFROWY PENTAGRAM, 2 megapiksele (rozdz. 2048x1536), wbudowana pamięć 16 MB z możliwością rozszerzenia do 256 MB, kolorowy wyświetlacz LCD, zoom cyfrowy x4, lampa błyskowa, funkcja kamery internetowej, możliwość nagrywania krótkich filmów, mini statyw, pokrowiec, kabel USB, sterowniki, instrukcja, nowy, gwarancja - 350 zł. Strzelin, tel. 071/394-38-21

APARAT CYFROWY PREMIER DC-2102, 2.100.000 pikseli, gwarancja, ładowarka + 4 akumulatory - 400 zł. Jawor, tel. 0603/42-70-55

APARAT CYFROWY SONY PW-120, 5.1 megapikseli, wyświetlacz LCD 1.8", karta pamięci 32 MB, 2 akumulatory, pokrowiec skórzany, nowy, zapakowany - 1.300 zł. Wrocław, tel. 0604/27-61-70

APARAT CYFROWY TRUST 550, powercom, nowy, na gwarancji - 300 zł lub zamienię na inne. Głubczyce, tel. 0888/12-28-58 po godz. 17, 0887/06-45-24

APARATY : Dynax 505 SI Super, kpl. - 650 zł, Minolta X-300, lustrzanka, stan b. dobry - 250 zł, Zenith TTL, kpl., obiektyw 2.8/135 mm - 200 zł. Kudowa Zdrój, tel. 074/866-22-72, 0503/18-52-72

APARATY : F90 + Booster + tył scan - 2.500 zł, obiektyw 28-105 D - 1.200 zł, obiektyw 2.8-D-80-200 EDN - 2.850 zł, EOS5 + Booster N - 1.500 zł, EOS1 + PBE1 + obiektyw 1.8-50 - 3.300 zł, EOS3 - 3.200 zł, obiektyw 75-300N ISUSM - 1.800 zł, 28-135 ISUSM - 1.800 zł EXT TUBE EF25 - 270 zł, lampa 540 EZ - 950 zł. Słabocin, gm. Cieszków, powiat milicki, tel. 071/384-12-77

APARATY CYFROWE : Minolta Z1, 3.2 megapikseli, zoom optyczny x 10, karta pamięci SD 16 MB, pudełko - 1.190 zł i Olympus C-840L, 1.3 megapikseli, display 2" - 190 zł. Wrocław, tel. 0603/23-10-07

KUPIĘ APARATY CYFROWE, osprzęt i lustrzanki, gotówka. Wrocław, tel. 0661/25-67-57

LORNETKA BRESSER, powiększenie od 10x60 do 30x60, obudowa gumowa, pokrowiec, mało używana, czarna - 330 zł. Wrocław, tel. 0693/76-76-66

NOKTOWIZOR YUKON, nowy, na gwarancji, dobra widoczność (do 800 m przy świetle księżyca, do 100 m przy całkowitej ciemności - z podczerwienią) - 1.100 zł. Żagań, tel. 068/478-26-35

PROJEKTOR FILMOWY PANASONIC 7MMX, 1 właściciel, mało używany, pełne wyposażenie, stan b. dobry + statyw Culman - 550 zł. Krotoszyn, tel. 062/721-60-27 po godz. 21, 0609/61-72-81

RZUTNIK DO PISMA MEDIUM FUTUR 5, prod. niemieckiej - 200 zł. Wrocław, tel. 071/350-38-04 do godz. 16, 0600/89-24-72

RZUTNIK DO SLAJDÓW, Prexer Profil S + magazynek - 30 zł. Wrocław, tel. 071/350-43-97

SPRZĘT FOTOGRAFICZNY CANON : aparat EOS 50E, obiektyw Sigma 28-135 + BP-50, cena 1.300 zł, lampa błyskowa Speedlite 550EX, cena 1.400 zł, EOS 50E + obiektyw Canon 28-105 + BP-50, cena 1.200 zł. Prusice, powiat trzebnicki, tel. 071/312-63-60, 0604/41-22-36

SPRZĘT FOTOGRAFICZNY, urządzenie do nanoszenia obrazu fotograficznego na kubki porcelanowe, termosublimacyjne, mało używany, możliwość przyuczenia - 5.000 zł. Jawor, tel. 076/870-09-41 po godz. 9

STATYW DO KAMERY, + aparat polaroid - 100 zł. Wałbrzych, tel. 074/846-48-49, 0605/22-56-28

STATYW DO KAMERY - 100 zł. Wałbrzych, tel. 074/664-23-24, 0504/19-01-72

WYPOSAŻENIE CIEMNI FOTOGRAFICZNEJ : powiększalnik Krokus 44 L Color, maskownica 13x18 cm, lampa, suszarka 2-stronna, 2 koreksy - od 5 zł/szt. Wrocław, tel. 071/350-43-97

ZAMIENIĘ APARAT OLYMPUS GO-100, oryginalny, zapakowany, futerał, faktura zakupu, gwarancja - 69 zł - na telefon GSM. Bielawa, tel. 0661/53-49-49

ZAMIENIĘ LORNETKĘ, czarną, nową, nieużywaną, 7x50, z twardym futerałem - 150 zł, na magnetowid w stanie idealnym. Bolesławiec, tel. 0603/43-36-98

WYPOSAŻENIE BIUR, MIESZKAŃ, SKLEPÓW I GASTRONOMII

AKTUALNIE NAJWIĘKSZY WYBÓR MEBLI STYLOWYCH W REGIONIE, (300 m2 ekspozycji), komplety wypoczynkowe, kredensy, sekretarzyki, witryny, komody, ławy, fotele, stoły z krzesłami, obrazy, lustra, wiele innych - duży wybór mebli w stylu ludwikowskim. Strzegom, ul. Dolna 34, tel.: 0502/472-307, 074/855-41-23 (sobota) zdjęcia do tej oferty możne obejrzeć w Internecie. : wkz.autogielda.com.pl, pod nr. TC 0277 W01001895

AUTOMAT DO BITEJ ŚMIETANY, Carpigiani, Fortuna, Hobart 2 i 5 l, idealne do rurek, deserów, tortów - 3.500 zł. Wrocław, tel. 0607/08-82-46

„KSEROKOPIARKI"

OP042667

TOSHIBA

używane, tanie, z gwarancją

w bardzo dobrym stanie technicznym dla potrzeb biurowych i punktów usługowych

oferuje: „MARCUS"

Wrocław, ul. Kościuszki 108A/11 parter (róg Pułaskiego)

☎ 071/795-67-70, 795-67-71

✆ 0-601 703 677

AUTOMAT DO LODÓW WŁOSKICH FRIGOMAT-FREEZER, poj. 3-6 l - 15.000 zł. Osirzeszów, tel. 062/732-01-55

AUTOMAT DO NAPOJÓW gorących, prod. zachodniej, wrzutnik 4 tubowy, wydaje resztę - 4.800 zł. Głuchołazy, tel. 077/439-24-55

BATERIA WANNOWA DAXIMA, 3-zaworowa, chromowana, z wyciąganą słuchawką prysznica - 800 zł. Wrocław, tel. 071/788-81-65 po godz. 15

BECZKA CHŁODZĄCA, 2002 r., na napoje Red Bull, poj. 100 l, nowa - 620 zł. Wrocław, tel. 071/354-15-48 w godz. 9-17

BIURKO komputerowe, jasne, stan b. dobry - 120 zł. Wrocław, tel. 071/346-42-81

BOJLER, zbiornik na ciepłą wodę, poj. 140 l, grubość ścianki 4 mm - 200 zł. Sobótka, powiat wrocławski, tel. 071/390-31-76 po godz. 17

BOJLER ELEKTRYCZNY, ocieplony, poj. 40 l, stan b. dobry - 120 zł. Jelenia Góra, tel. 0504/73-24-91

BOJLER ELEKTRYCZNY, poj. 100 l - 150 zł. Wrocław, tel. 0501/79-43-50, 0501/14-69-13

BOJLER ELEKTRYCZNY VAILLANT, poj. 80 l, kompletny, stan b. dobry - 650 zł. Wrocław, tel. 0509/07-24-30

KSEROKOPIARKI

OP024000

MINOLTA

SERWIS DRUKAREK HP, OKI, LEXMARK
MATERIAŁY EKSPLOATACYJNE DO WSZYSTKICH MODELI KOPIAREK I DRUKAREK

NOWE I POLEASINGOWE Z 3-LETNIĄ GWARANCJĄ

JUŻ OD 1000 zł

W-w ul. Zelwerowicza 16/18

tel. 355-54-26, 354-61-37

BONETA CHŁODNICZA, do mrożonych ryb lub mięsa - 1 200 zł. Jelcz-Laskowice, powiat oławski, tel. 0605/69-86-05

CZĘŚCI DO PIECÓW CO GAZOWYCH VAILLANT, do modeli prod. niemieckiej i polskiej, nowe i używane: pompy, serwo, części elektroniczne - od 160 zł. Legnica, tel. 0501/44-64-67

CZYTNIK KODÓW KRESKOWYCH, METROLOGIC VOYAGER, laserowy, mało używany - 700 zł. Wrocław, tel. 0508/30-99-68

DYWAN, wym. 190x270 cm, w odcieniu beżowym, ładny - 80 zł. Wrocław, tel. 071/787-37-22, 0509/34-20-44

DYWAN, wym. 190x270 cm, beżowo-czarno-brązowy - 110 zł. Wrocław, tel. 071/354-36-72, 0603/60-70-27

EKSPRES DO KAWY, samochodowy, 24 W - 40 zł. Wrocław, tel. 0601/66-54-80

EKSPRES DO KAWY MAG-KAWA, z dozownikiem na 2 filiżanki - 400 zł. Ząbkowice Śląskie, tel. 074/815-14-87, 0603/89-39-38

KOMIS URZĄDZEŃ GASTRONOMICZNYCH

pomoże Ci kupić i sprzedać maszyny masarskie i chłodnicze.

Wrocław, ul. Krakowska 180 (teren pralni)

tel. 071/341-66-33

tel./fax 071/341-65-63, 0-601 73 83 51

posiadamy transport.

www.gastrokom.biz OP963071

FOTEL, 1-osobowy, rozkładany, do spania - 110 zł. Gryfów Śląski, powiat lwówecki, tel. 075/789-43-03

FOTELE, bujane, prod. zachodniej, drewniane i ratanowe, stan b. dobry - 140 zł/szt. Lwówek Śląski, tel. 075/782-29-22 po godz. 20, 0603/50-91-11

FOTELE, do komputera, prod. zachodniej, średnie i duże z oparciami bocznymi, na teleskopach, stan dobry - od 80 zł. Lwówek Śląski, tel. 075/782-29-22 po godz. 20, 0603/50-91-11

FOTELE, 2 szt., bordowe, nierozkładane - 50 zł/szt. Wołów, tel. 071/389-49-54, 0609/05-67-22

FOTELE, 2 sztuki, nowoczesny model, stan dobry, welurowe, kolor szaro-czarny - 200 zł. Wrocław, tel. 071/786-77-75, 0608/76-67-73

FOTELE, bujane, stan b. dobry - 220 zł/szt. Strzegom, tel. 074/855-41-23

FRYTKOWNICA, chromoniklowana, poj. kosza 4 l, moc 2000 W - 200 zł. Wrocław, tel. 071/786-77-75, 0608/76-67-73

FRYTKOWNICA PHILIPS, nowa, 1.2 kg - 250 zł. Jordanów Wrocławski. Tel. 0691/74-88-75

GRILL ELEKTRYCZNY - 25 zł. Wrocław, tel. 071/348-24-17, 0606/68-09-95

GRZEJNIK, 10-żeberkowy, stan dobry - 70 zł. Wrocław, tel. 0880/70-78-29

GRZEJNIK GAZOWY, + butle, 2 szt. - 200 zł/szt. Świebodzice, powiat świdnicki, tel. 0606/89-91-86

GRZEJNIK OLEJOWY, 10-żeberkowy, stan b. dobry - 80 zł. Wrocław, tel. 0880/70-78-29

GRZEJNIKI : elektryczny, kaflowy, atrakcyjny wygląd, wydajny, regulacja mocy, stan b. dobry - 300 zł, gazowy DeLonghi, katalityczny, mało używany - 190 zł. Wrocław, tel. 0606/65-13-68

GRZEJNIKI : olejowy, elektryczny, stan b. dobry, żeberkowy - 100 zł. Wrocław, tel. 071/789-50-87, 0608/63-26-64

GRZEJNIKI ELEKTRYCZNE, Opti Turbo, 750 l/1250 W, z nawiewem, białe, w oryg. pudełkach, 3 szt. - 330 zł, 1 szt. - 150 zł. Wołów, tel. 071/389-49-54, 0609/05-67-22

GRZEJNIKI ELEKTRYCZNO-OLEJOWE, żeberkowe od 7 do 9 - 35 zł/szt. Wrocław, tel. 071/369-33-80, 0505/42-17-71

HYDROFOR - 250 zł. Mańczyce, tel. 071/393-31-02

KALKULATOR SHARP, wielofunkcyjny, drukarka 2-kolorowa, nieużywany - 100 zł. Wrocław, tel. 071/788-48-47

KANAPA, 3-osobowa, skórzana, kolor czarny - 300 zł. Wałbrzych, tel. 0888/68-76-67

KANAPA, 2-osobowa, skórzana, rozładana, stan b. dobry - 350 zł. Wrocław, tel. 0605/32-43-40

KASA FISKALNA ELZAB ALFA, Samsung, stan b. dobry - 300 zł. Lubin, tel. 0608/08-03-72

KASA FISKALNA OPTIMUS Mini Tango, do fiskalizacji, mało używana - 900 zł. Wrocław, tel. 0508/30-99-68

KASA FISKALNA SHARP ER-A277 P - 800 zł. Kalisz, tel. 0692/17-64-91

KASA PANCERNA - 600 zł. Wińsko, tel. 071/389-81-44

KASA PANCERNA, 40 x 70 x 150 cm, stan b. dobry - 500 zł. Wrocław, tel. 071/788-95-28, 071/325-53-69, 0505/07-03-54

KASETKA NA PIENIĄDZE, stalowa, sklepowa - 110 zł. Środa Śląska, tel. 071/317-57-43

Komis meblowy

Sprzedaż komisowa mebli używanych i antycznych.

Wrocław, ul. Ślężna 181, tel. 071/337-11-96

OP042667

KLIMATYZATOR ROVENTA CA-030, przenośny, uszkodzony - 300 zł. Wrocław, tel. 0603/45-00-13

KOMODY : z drewna orzechowego, dł. 180 cm - 750 zł, dł. 190 cm, rustykalna - 890 zł, bogato rzeźbiona z nadstawką - 1 600 zł. Strzegom, tel. 074/855-41-23

KOMPLET WYPOCZYNKOWY, 3+2+1, stelaż dębowy bez poduszek - 250 zł. Syców, tel. 062/785-35-26, 0601/37-83-03

KOMPLET WYPOCZYNKOWY, 2+1 oraz ława, stan b. dobry - 450 zł. Bielawa, tel. 074/833-13-62

KOMPLET WYPOCZYNKOWY, 3+2+1, tapicerka skóropodobna, kolor grafitowo-czarny, stan b. dobry - 500 zł. Kobierzyce, powiat wrocławski, tel. 0601/71-71-66

KOMPLET WYPOCZYNKOWY, 3+1+1, rozkładany, z pojemnikiem na pościel, obicie materiałowe, kolor ceglany z jaśniejszym wzorem, mało używany - 550 zł. Wrocław, tel. 0502/48-35-83

KOMPLET WYPOCZYNKOWY, wersalka + 2 fotele i 2 pufy, boki tapicerowane, na sprężynach, nowy, gwarancja - 780 zł. Wrocław, tel. 0607/43-23-55

KOMPLET WYPOCZYNKOWY, 3 + 2 + 1, w kolorach beżowych, rozkładana dwójka i trójka, wszystkie części, ze skrzynią, stan b. dobry, zadbany - 800 zł. Wałbrzych, tel. 074/664-89-09

KOMPLET WYPOCZYNKOWY, 3 + 2 + 1, welurowy, na dębowym stelażu - 900 zł. Świebodzice, powiat świdnicki, tel. 0503/61-60-53

KOMPLETY WYPOCZYNKOWE : 3+1, 3+2+1+1, skórzane, kolor czarny i kakaowy - od 1.000 zł/komplet. Wrocław, tel. 0605/10-40-41

KOMPLETY WYPOCZYNKOWE, 3+2+1, 3+1+1, skórzane, nowe, różne kolory i modele, transport - 3.800 zł. Wolsztyn, tel. 0607/68-17-91

KOSTKARKA DO LODU 80 - 1.500 zł. Wrocław, tel. 071/328-06-39 po godz. 18, 0601/85-10-47

KOSTKARKA DO LODU, gastronomiczna, wydajność 40 kg/dobę - 1.550 zł. Jelcz-Laskowice, tel. 071/318-21-02, 071/318-65-37

KOSZE DO ROŻNA OGE-6, oryginalne, nowe, nieużywane, 2 szt., 1-i 2-połówkowy - 75-125 zł/szt. Wrocław, tel. 071/349-33-79

KOTŁY WARZELNE, różne, poj. 30 l i 150 l - od 300 zł/szt. Jelenia Góra, tel. 0604/35-81-55

KRAJALNICA MA-GA BYDGOSZCZ, automat, średnica noża 29 cm - 700 zł. Wrocław, tel. 071/341-28-55, 0889/60-24-06

KRAJALNICA DO PIECZYWA REGOMATIC, trakowa, oliwienie noży, szer. 11 mm, półautomat, stan idealny - 10.800 zł. Piława Górna, tel. 074/837-13-82

LIA - NA

LEGNICA ul. Jaworzyńska 199

TEL. 076/850-61-86, 850-61-84
721-01-34, kom. 0-509 725 552

MEBLE SKLEPOWE, MAGAZYNOWE URZĄDZENIA CHŁODNICZE (certyfikat ISO 9001)

Rura chrom., fi 25	- 5,70 zł/m.b. brutto
Regał 200x35x80	- 187,00 zł brutto
Lada oszklona 85x55x90	- 266,00 zł brutto

www.llana.pl OP042942

PROJEKT GRATIS! SPRZEDAŻ RATALNA!

KRAJALNICA DO WĘDLIN, 1 właściciel, stan b. dobry - 650 zł. Bielawa, tel. 0603/46-16-57

KRAJALNICE DO WĘDLIN : średnica tarczy 300 mm, 220 V - 850 zł oraz druga, 380 V - 850 zł. Oleśnica, tel. 071/314-98-47, 0601/78-40-09

KRZESEŁKO DZIECIĘCE do karmienia, Chicco, regulowane pasy - 170 zł. Wrocław, tel. 071/793-52-82, 0604/48-91-63

KRZESEŁKO DZIECIĘCE do karmienia, Peg Perego, regulacja wysokości i oparcia, stolik, na kółkach - 450 zł. Wrocław, tel. 0602/32-56-31

KRZESŁA BAROWE, metalowe, kolor czerwony, stoliki wysokie - 50 zł/szt. Środa Śląska, tel. 071/317-28-73 po godz. 17

KRZESŁA BAROWE, 4 szt., wysokie - 80 zł/szt. Ząbkowice Śląskie, tel. 074/815-14-87, 0603/89-39-38

KSEROKOPIARKA CANON NP-1318, format A3-A4, podajnik papieru - 800 zł. Świdnica, tel. 074/640-59-18, 0600/55-20-82

KSEROKOPIARKA LANIER 6616, format A5, A4-R, A4, B4, A3, pomniejszanie, zwiększanie, kaseta na 250 kartek + ręczny podajnik, 16 kopii/min, waga 61 kg - 600 zł. Wrocław, tel. 071/369-33-80, 0505/42-17-71

KSEROKOPIARKA MINOLTA 3120, techn. sprawna, brak tuszu, formaty A4-B4 x1.224, A5-A4 x1.414, B4-A4 x0.816, A3-A4 x0.707, A3-A5 x0.5, stan b. dobry - 250 zł. Gęsice, powiat oławski, tel. 071/302-98-29, 0601/96-00-50

KSEROKOPIARKA RANK XEROX 5309, format A4, 2-stronna, podajnik ręczny - 430 zł. Wrocław, tel. 071/350-08-77, 0506/04-98-62

KOPIARKI nowe i używane

Materiały Eksploatacyjne AJP Sp. z o.o.
O/Wrocław, ul. Dmowskiego 15
tel. (71) 322 24 73
kom. 0 693 885 032

serwis
dzierżawa
materiały eksploatacyjne

www.ajp.net.pl

OP043618

KSEROKOPIARKA RANK XEROX XC 811, technicznie sprawna - 500 zł. Wrocław, tel. 071/349-80-06

KSEROKOPIARKA TOSHIBA 1350, po przeglądzie, stan b. dobry, po przeglądzie, format A4, bardzo tania w eksploatacji - 890 zł oraz Toshiba 1340, stan idealny - 990 zł. Wrocław, tel. 071/342-81-87

KSEROKOPIARKI, Toshiba 2550, serwisowane, sprawne - 3.200 zł. Wrocław, tel. 0506/03-71-44, 071/330-01-51

KUCHENKA ELEKTRYCZNA, do zabudowy, kolor brązowy, z płytą ceramiczną, termoobieg - 550 zł. Wrocław, tel. 071/355-12-94 po godz. 15, 0505/06-50-88

KUCHENKA ELEKTRYCZNA WHIRLPOOL, z płytą ceramiczną, pod zabudowę - 400 zł. Kamienna Góra, tel. 075/741-14-07, 0607/11-20-42

KUCHENKA ELEKTRYCZNA PRIVILEG, z zegarem, do zabudowy i wolno stojąca, kolor brązowy, mało używana - 450 zł. Lwówek Śląski, tel. 075/782-29-22 po godz. 20, 0603/50-91-11

KUCHENKA ELEKTRYCZNA, BOSCH, płyta ceramiczna, wolno stojąca, biała, lekko uszkodzona płyta, techn. sprawna, używana, roczna - 500 zł. Milicz, tel. 071/384-15-82, 0692/45-88-43

KUCHENKA ELEKTRYCZNA OCEAN, ceramiczna, do zabudowy - 1.450 zł. Wrocław, tel. 071/354-15-48 w godz. 9-17

KUCHENKA GAZOWA, 2-palnikowa - 60 zł. Wrocław, tel. 071/787-37-22, 0509/34-20-44

KUCHENKA GAZOWA ARISTON, do zabudowy, nowa, z piekarnikiem, w kolorze inkos - 1.200 zł. Lwówek Śląski, tel. 075/782-29-22 po godz. 20, 0603/50-91-11

KUCHENKA MIKROFALOWA PRIVILEG - 50 zł. Sulów, tel. 071/384-75-54

KUCHENKI : elektryczna Bosch, mikrofale, z płytą ceramiczną, wolno stojąca, biała - 1.100 zł oraz druga, kolor srebrny, do zabudowy - 750 zł. Wrocław, tel. 071/355-12-94 po godz. 15, 0505/06-50-88

KUCHENKI ELEKTRYCZNE, z piekarnikiem, prod. zachodniej, 2 szt., wolno stojąca oraz do zabudowy, na gwarancji, stan idealny - 400 zł. Oborniki Śląskie, tel. 071/310-96-60 do godz. 14, 0608/02-25-54

S. SUTY

OP042683

P

KUPIĘ WAGĘ ELEKTRONICZNĄ, z dokładnością 0.01 g. Wrocław, tel. 0502/39-13-46

KUPIĘ WYPOSAŻENIE GASTRONOMII : frytkownica, grill, lodówka, meble, zlewozmywaki, szafy, regały. Karpacz, tel. 0601/57-48-87

○ KUPIĘ WYPOSAŻENIE SKLEPU, urządzenia chłodnicze, wagi elektroniczne, krajalnice, odbiór własnym transportem. Tel. 034/319-30-84, 0509/47-06-59 W01003855

KUPIĘ WYPOSAŻENIE SKLEPU: lady i regały, kolor biały. Wałbrzych, tel. 074/665-14-63 po godz. 20

KUPIĘ WYPOSAŻENIE SKLEPU SPOŻYWCZEGO. Wrocław, tel. 0500/38-88-83

LADA CHŁODNICZA, prosta szyba, dług. 2 m, stan dobry - 500 zł. Grodków, powiat brzeski, tel. 0880/69-16-05, 0889/45-07-73

LADA CHŁODNICZA, dł. 110 cm, stan b. dobry - 700 zł. Jugów, tel. 074/871-80-80, 074/873-31-77

LADA CHŁODNICZA, ze stali nierdzewnej, dł. 5.5 m, gięte szyby - 7.200 zł. Kamieniec Wrocławski, tel. 071/318-54-31, 0604/99-83-91

LADA CHŁODNICZA, 1997 r., dł. 130 cm, zaokrąglone szyby, prod. polskiej - 1.250 zł. Wrocław, tel. 0501/47-46-29

LADA CHŁODNICZA COLT - 850 zł. Bierutów, powiat oleśnicki, tel. 0508/31-92-26

LADA CHŁODNICZA JULKA JORDANI, wym. 190x100 cm, nowa, na gwarancji, szyby gięte, stan b. dobry - 2.800 zł, transport gratis. Wrocław, tel. 071/315-12-42, 0888/31-54-47

LADA SKLEPOWA, 2 szt. - 130 zł/szt. Wrocław, tel. 071/328-35-57, 0887/13-99-77

LADA SKLEPOWA, wym. 190x70 cm - 200 zł/szt. Wrocław, tel. 071/346-20-46, 0503/12-57-56

LADY CHŁODNICZE, prod. zachodniej, dł. 80, 130, 160, 250 cm, w kolorze inoks, z gwarancją - od 1.000 zł. Lwówek Śląski, tel. 075/782-29-22 po godz. 20, 0603/50-91-11

LADY CHŁODNICZE LINDE : mięsne, 2 szt., głębokie, szyba gięta, dł. 3.75 m, stan techniczny idealny, agregat zewnętrzny, 4 szt. x 2,5 m, szyba prosta - 3.800 zł. Legnica, tel. 076/854-15-82, 0607/09-68-34

LADY SKLEPOWE, 3 sztuki - 250 zł. Lubin, tel. 076/844-70-48

LODÓWKA, agregat, małe wymiary, stan b. dobry, 3 miesiące gwarancji - 180 zł. Wrocław, tel. 071/795-80-63, 0606/70-22-73

LODÓWKA POLAR 136 - 100 zł. Tel. 0604/87-56-86

LODÓWKA POLAR TS 136, 1991 r., używana, wym. 85x50 cm, stan dobry - 200 zł. Wrocław, tel. 071/354-15-48 w godz. 9-17

LODÓWKA POLAR CZW 255, 2003 r., nowa, na gwarancji 24-mies. - 850 zł. Wrocław, tel. 071/354-15-48 w godz. 9-17

LODÓWKA WHIRLPOOL, 2004 r., wym. 85x54 cm, nowa - 650 zł. Wrocław, tel. 071/354-15-48 w godz.9-17

LODÓWKA ZANUSSI, mała, używana, stan bardzo dobry - 120 zł. Wrocław, tel. 071/374-40-23

LODÓWKI, i lodówkozamrażarki, wys. 85, 105, 120, 145, 175 cm, 1-, 2-drzwiowe, Polar, Ardo, możliwy transport i gwarancja - 100-350 zł. Wrocław, tel. 0501/04-53-38

LODÓWKI SIEMENS, małe, z gwarancją oraz wyższe, rożen modele - od 300 zł. Lwówek Śląski, tel. 075/782-29-22 po godz. 20, 0603/50-91-11

○ LODÓWKI, LODÓWKOZAMRAŻARKI, ZAMRAŻARKI MAŁE I DUŻE, pralki, zmywarki, lodówki Candy, Brandt, Inox, Polar, nowe modele - okazja, ceny 100-800 zł, róg Tęczowej, czynne w godz. 9-18. Wrocław, ul. Zdrowa 18/32, tel. 071/341-18-28, 0602/57-84-03 W81000455

LODÓWKOZAMRAŻARKA, gastronomiczna, z kostkarką do lodów, 2-drzwiowa, wys. 180 cm, szer. 120 cm, z gwarancją, biała - 1.500 zł. Lwówek Śląski, tel. 075/782-29-22 po godz. 20, 0603/50-91-11

LODÓWKOZAMRAŻARKA AMICA, wys. 144 cm, szer. 56 cm, poj. 214 l, 4-letnia, stan b. dobry - 700 zł. Wrocław, tel. 0604/55-64-52

LODÓWKOZAMRAŻARKA ARISTON, do zabudowy, nowa, 2-, 3-szufladowa, nowe modele, z gwarancją - od 1.000 zł. Lwówek Śląski, tel. 075/782-29-22 po godz. 20, 0603/50-91-11

LODÓWKOZAMRAŻARKA BOSCH - 1.500 zł. Wrocław, tel. 071/793-48-61

LODÓWKOZAMRAŻARKA MIŃSK 128 ATLANT, poj. 300 l, stan b. dobry - 350 zł. Oława, tel. 071/313-97-73, 0603/40-97-76

LODÓWKOZAMRAŻARKI, prod. zachodniej, 2 szt., wolno stojąca oraz do zabudowy, nowe, na gwarancji, stan idealny - 400 zł. Oborniki Śląskie, tel. 071/310-96-60 do godz. 14, 0608/02-25-54

ŁAWA KUCHENNA, narożna, wym. 190x100 cm + stół + 2 krzesła - 700 zł. Wrocław, tel. 0601/54-40-79

ŁAWA POKOJOWA, podnoszona, rozkładana, w kolorze jasnego dębu, wym. 55x110 cm lub po rozłożeniu 110x110 cm, stan idealny - 150 zł. Wrocław, tel. 071/349-42-31, 0504/33-00-99

ŁÓŻECZKO DZIECIĘCE, drewniane, z materacem, stojak na baldachim, 2 baldachimy + ochraniacze, 3 komplety pościeli - 230 zł/całość. Lubin, tel. 0695/95-42-12

ŁÓŻECZKO DZIECIĘCE, sosnowe - 90 zł. Lubin, tel. 0500/43-96-79

ŁÓŻECZKO DZIECIĘCE - 300 zł. Olszany, powiat świdnicki, tel. 0605/72-76-50

ŁÓŻECZKO DZIECIĘCE, 2-funkcyjne, firmy Vox + kołyska - 300 zł. Rychnów, powiat namysłowski, tel. 077/410-39-34

ŁÓŻKA, stare, 2 szt. - 240 zł. Góra, tel. 0501/40-83-37

ŁÓŻKO, 1-osobowe, nowe, lite drewno, z materacem - 300 zł. Trzebnica, tel. 0605/63-33-28

ŁÓŻKO, nowe, ręcznie kute, wym. 200x120 cm - 1.100 zł. Jemielno, powiat górowski, tel. 065/544-71-89

ŁÓŻKO DO SYPIALNI, drewniane, sosnowe, z materacem, wym. 200x100 cm - 200 zł. Syców, tel. 062/785-35-26, 0601/37-83-03

ŁÓŻKO DO SYPIALNI, kute, metalowe, firmy Werbena, 200 x 180 cm - 1.600 zł. Wrocław, tel. 0693/49-58-36

ŁÓŻKO MŁODZIEŻOWE, 2-osobowe, metalowe, koloru czarnego, materac - 150 zł. Wrocław, tel. 071/333-87-24

ŁÓŻKO PIĘTROWE, nowe, z materacami, lite drewno - 600 zł. Trzebnica, tel. 0605/63-33-28

MANEKINY WYSTAWOWE, dziecięce, z perukami, prod. USA, stan idealny - 600 zł. Wrocław, tel. 071/361-96-77, 0606/55-50-80

MASZYNA DO PISANIA OLYMPIA, stan b. dobry - 50 zł. Wrocław, tel. 071/325-53-69, 071/788-95-28, 0505/07-03-54

MASZYNA DO PISANIA SIGMA SM-8100, elektroniczna, stan b. dobry - 95 zł. Wrocław, tel. 071/348-24-17

MASZYNA DO PISANIA BROTHER C-E-650 - 100 zł. Brzezina, tel. 071/317-71-51 po godz. 17

MASZYNA DO PISANIA, walizkowa, z polską czcionką, stan b. dobry - 130 zł lub zamienię na radioodtwarzacz. Wrocław, tel. 071/338-00-62

MASZYNA DO STEKÓW BIZERBA 220 V, chromowana, gastronomiczna - 450 zł. Oleśnica, tel. 071/398-86-88, 0603/51-09-67

MASZYNA DO SZYCIA SINGER, nożna - 100 zł. Wrocław, tel. 071/781-44-75

MASZYNA DO SZYCIA PRIVLEG, wieloczynnościowa, stan b. dobry - 200 zł. Jawor, tel. 076/729-16-69, 0509/23-22-34

MASZYNY DO PISANIA : Triumph i Tippa, prod. niemieckiej - 100 i 150 zł. Wrocław, tel. 071/325-53-69, 071/788-95-28, 0505/11-49-06

MATERACE, sprężynowe, prod. zachodniej, mało używane, szer. 70, 80, 90, 100 i 140 cm, stan dobry - od 85 zł. Lwówek Śląski, tel. 075/782-29-22 po godz. 20, 0603/50-91-11

MEBLE : 2 łóżka z materacami, toaletka, bieliźniarka, narożnik kuchenny, stół czarny rozkładany, 6 krzeseł, biurko - od 250 zł. Wrocław, tel. 071/373-08-47, 0601/77-34-97

MEBLE : szafa, szer. 3 m - 1.000 zł, szafa, firmy Ikea, szer. 2 m - 450 zł, szafa, szer. 1 m - 150 zł, meble dębowe, orzechowe, z witrynkami, stylizowane - 1.800 zł, ława, orzechowa - 180 zł, łóżka 1-osobowe - od 200 zł/szt. Wrocław, tel. 071/788-87-98, 0502/34-23-52

MEBLE BIUROWE : szafy, biurka, kontenerki i inne - od 60 zł/szt. Wrocław, tel. 071/350-38-04 do godz. 16, 0600/89-24-72

MEBLE DO KUCHNI, używane, sprowadzone z Niemiec, z zabudowaną lodówką, zmywarką do naczyń i kuchenką z płytą ceramiczną, stan b. dobry - od 3.500 zł/komplet. Wrocław, tel. 071/788-87-98, 0502/34-23-52

MEBLE DO KUCHNI, dębowe, szafki wiszące, płyta ceramiczna, zlewozmywak - 1.400 zł. Wałbrzych, tel. 0506/93-09-50

MEBLE DO RESTAURACJI : bufet z regałem na alkohole - 2.100 zł, bufet + 2 honekery - 850 zł, barek na alkohol w kształcie globusa, duży - 750 zł. Strzegom, tel. 074/855-41-23

○ MEBLE HOTELOWE, tapicerowane oraz szafki, szafy, itp., www.ttn.com.pl. Wrocław, tel. 0607/43-23-55 W01206754

MEBLE JUBILERSKIE, 5 szt., lada - 3.000 zł. Grodków, powiat brzeski, tel. 077/415-45-24, 0606/62-29-51

MEBLE POKOJOWE : prod. holenderskiej, komody, stoły, krzesła, szafy, kpl. skórzane - 150-1.000 zł. Lubin, tel. 0502/86-73-75, 0888/96-31-60, 076/844-71-41

MEBLE POKOJOWE : komoda, dł. 180 cm, dąb rustykalny - 890 zł, komoda, dł. 190 cm, orzech - 750 zł, komoda bogato rzeźbiona, dł. 180 cm - 1.600 zł. Strzegom, tel. 074/855-41-23

MEBLE POKOJOWE, w jasnym kolorze, idealne do pokoju dziecięco-młodzieżowego, 4 elementy, stan b. dobry - 150 zł. Wrocław, tel. 0504/56-25-91

MEBLE POKOJOWE, jasne - 200 zł. Środa Śląska, tel. 071/317-56-04

MEBLE POKOJOWE, szafa + 4 segmenty, okleina jesion, wysoki połysk, dł. 45 m, wys. 2.20 m, ława 120x60 cm, stolik RTV, lampa stojąca, stan idealny - 350 zł, segment pokojowy Jarocin, szafa + 2 segmenty, okleina naturalna, dębowa, wys. 2.40 m, dł. 2.70 m, stan b. dobry - 200 zł. Świebodzice, powiat świdnicki, tel. 074/850-87-20

MEBLE POKOJOWE, z witryną, ciemne, stan dobry - 350 zł. Kielczów, powiat wrocławski, tel. 0889/64-92-00

MEBLE POKOJOWE - segment drewniany, kolor orzechowy, dł. 4.8 m, stan b. dobry - 400 zł. Wrocław, tel. 071/328-88-73

MEBLE POKOJOWE, młodzieżowe, „Zestaw dla dwojga": szafa, regał, szafki, szuflady, podwójne biurko, duża nadstawka, mało używane, koloru białego z zielonymi frontami, atrakcyjny wygląd - 450 zł. Bystrzyca Kłodzka, tel. 074/811-01-96, 0604/93-26-88

MEBLE POKOJOWE, segment pokojowy, lakierowany, kolor jasny, 2 szafy, wys. 220 cm, dł. 450 cm, stan idealny - 450 zł. Jaźwina, powiat dzierżoniowski, tel. 0602/62-44-17

MEBLE POKOJOWE, ciemne: szafa, witryna, ława, szafka pod telewizor i na książki - 450 zł. Wrocław, tel. 0502/48-35-83

MEBLE POKOJOWE, komplet wypoczynkowy, tapicerka zamszowa, kolor groszkowy, lewostronny modny wzór, nowe - 1.000 zł. Kłodzko, tel. 074/865-51-78, 0606/98-26-08

MEBLE POKOJOWE, kompletne, prod. holenderskiej, stelaż dębowy, sofa, 2 fotele, ława, stolik pod telewizor, atrakcyjny wygląd - 1.450 zł. Stronia, tel. 071/398-93-96, 0606/20-79-05

MEBLE POKOJOWE, dębowe, zadbane, dł. 270 cm - 1.500 zł. Wałbrzych, tel. 0506/93-09-50

MEBLE SKLEPOWE : regały niklowane, wym. 220x90x30 cm, 9 szt. - 80 zł/szt. i lada - 150 zł. Radków, tel. 074/871-21-83

MEBLE SKLEPOWE : lady, 4 szt., regały, 7 szt. - 1.500 zł. Wrocław, tel. 0608/43-71-73

MEBLE SKLEPOWE - 3.000 zł. Wrocław, tel. 071/787-84-64

NAGRZEWNICE DO PIECÓW CO GAZOWYCH VAILLANT, Thermoblock i Thermopact, 18 kW, nowe - 400 zł. Wrocław, tel. 0501/44-64-67

NAROŻNIK POKOJOWY, czarny, lewy, wym. 230x180 cm, rozkładany, + pojemnik na pościel - 450 zł. Syców, tel. 062/785-35-26, 0601/37-83-03

OBIERACZKA DO ZIEMNIAKÓW ASCOBLOCK, wyd. 240 kg/h - 1.000 zł. Kraszów, powiat oleśnicki, tel. 062/785-66-36, 0601/79-67-26

OBUDOWA DO PRALKI POLAR PS 663 BIO, nowa, kompletna - 150 zł. Wrocław, tel. 0697/78-50-46

OKAPY KUCHENNE ARISTON, nowe, przyścienne, wyspowe i narożne, w kolorze inoks, szer. 60, 90, 150 i inne - od 350 zł. Lwówek Śląski, tel. 075/782-29-22 po godz. 20, 0603/50-91-11

OKAPY KUCHENNE KUPPERBUSCH, wyspowy i przyścienny - 1.000 zł. Oborniki Śląskie, tel. 071/310-96-60 do godz. 14, 0608/02-25-54

PALNIK CO OLEJOWY, Giersch M 1.2-Z-L-40, 1996 r., mało używany - 4.000 zł. Gorzesław, powiat oleśnicki, tel. 0602/19-81-28

PALNIK CO OLEJOWY ELCO, 1993 r., dużej mocy, 150-250 kW - 1.000 zł. Bielawa, tel. 0606/66-92-29

PALNIKI CO OLEJOWE, 15-60 kW, prod. zachodniej - 250-400 zł/szt. oraz o mocy powyżej 150-250 kW, Elco, 1993 r. - 1.000 zł. Bielawa, tel. 0606/66-92-29

PALNIKI CO OLEJOWE, 15-300 kW, w cenie 300-850 zł/szt. Raciborowice Górne, powiat bolesławiecki, tel. 0603/30-61-31

PIEC AKUMULACYJNY - 100 zł. Zielona Góra, tel. 0504/55-63-23

PIEC AKUMULACYJNY, 220 V, 2 kW, regulowany, mało używany, stan idealny - 300 zł. Międzygórze, powiat kłodzki, tel. 0603/17-91-56

PIEC KAFLOWY - 600 zł. Sulistrowiczki, tel. 071/316-36-02

PIEC STAŁOPALNY BUDERUS 1912, pow. grzewcza 90/65/55 m3, 5.000 kcal, żeliwny, lakierowany, używany 1 sezon, nie nadaje się do c.o., stan b. dobry - 700 zł. Wrocław, tel. 0509/07-24-20, 0509/07-24-30

PIEC CO CAMINO, używany - 350 zł. Głucholazy, tel. 077/439-24-15 po godz. 21

PIEC CO KZ5, 2 człony przednie (lewy i prawy), fabrycznie nowy - 1.600 zł. Legnica, tel. 0695/77-13-37

PIEC CO, Viessmann Vitopend 100, 2-funkcyjny, 24 kW, nowy, zapakowany, gwarancja - 2.750 zł. Jelenia Góra, tel. 0605/29-70-00

PIEC CO ELEKTRYCZNY, 12 kW, ze sterowaniem, jeden sezon używany - 800 zł. Jelcz-Laskowice, tel. 071/318-81-90, 0607/56-68-02

PIEC CO ELEKTRYCZNY KOSPEL, 1994 r., 24 kW, nieużywany - 900 zł. Borek Strzeliński, tel. 0505/07-19-14

PIEC CO GAZOWO-OLEJOWY VIESSMANN, 2-funkcyjny, 29-36 kW, z palnikiem olejowym Olimp, kpl., ze sterownikiem, pompą i naczyniem wzbiorczym - 1.800 zł. Kamieniec Wrocławski, tel. 071/318-03-66, 0601/77-48-47

PIEC CO GAZOWY PREDOM TERMET, wiszący, 1-funkcyjny, 19.8 kW - 200 zł. Strzelin, tel. 071/393-39-11, 0880/05-76-47

PIEC CO GAZOWY JUNKERS TERMET, + drugi na części - 110 zł. Lubin, tel. 076/724-69-86

PIEC CO GAZOWY, + butle, 2 szt. - 200 zł/szt. Świebodzice, powiat świdnicki, tel. 0606/89-91-86

PIEC CO GAZOWY ŚWIEBODZICE, wiszący, 1-funkcyjny, 22 kW, stan b. dobry - 400 zł. Bielawa, tel. 0606/66-92-29

PIEC CO GAZOWY „GLIWICE", stojący - 600 zł. Kłodzko, tel. 0604/87-53-34

PIEC CO GAZOWY CALDAIA, 2-funkcyjny, 23-36 kW, elektronik, stan b. dobry - 600 zł. Legnica, tel. 0509/87-03-30

PIEC CO GAZOWY VAILLANT, moc 15 kW, wiszący, 2-funkcyjny, z pompą i wymiennikiem ciepła, stan b. dobry, na gwarancji - 800 zł. Bielawa, tel. 0606/66-92-29

PIEC CO GAZOWY BUDERUS, wiszący - 1.000 zł. Jelcz-Laskowice, tel. 071/318-11-10

PIEC CO GAZOWY VAILLANT, VCW 180 XEU, 2-funkcyjny, elektronik, z przeponowym naczyniem, pompa, wymiennikiem ciepła, modulacja płomienia, z zabezpieczeniem ciągu i przegrzania, instrukcja, gwarancja, stan b. dobry - 1.400 zł. Bielawa, tel. 0606/66-92-29

PIEC CO GAZOWY VAILLANT, wiszący, moc 25-30 kW, na gwarancji - 1.400 zł. Legnica, tel. 0501/44-64-67

PIEC CO GAZOWY VAILLANT VCW 280 XEU, wiszący, moc 28 kW, 2-funkcyjny, z naczyniem wzbiorczym, pompą i wymiennikiem ciepła, wszelkie zabezpieczenia, modulacja płomienia, stan b. dobry, na gwarancji - 1.500 zł. Bielawa, tel. 0606/66-92-29

PIEC CO GAZOWY MORA, 15-25 kW, stojący + zasobnik ciepłej wody o poj. 60 l - 1.500 zł. Wałbrzych, tel. 074/843-92-21

PIEC CO GAZOWY VIESSMANN VITOPEND 200, 24 kW, używany 1 sezon, zapłon iskrowy - 2.200 zł. Borek Strzeliński, tel. 0505/07-19-14

PIEC CO GAZOWY CHAFFDTER-MAYA 24 CF, 2-funkcyjny, nowy, zapakowany, gwarancja - 2.800 zł. Kąty Wrocławskie, tel. 071/795-20-54, 0606/25-69-38

PIEC CO GAZOWY BUDERUS FC2520S, 28.6 kW, fabrycznie nowy, nieużywany - 3.000 zł. Brzeg Dolny, tel. 071/319-71-05, 0605/26-15-17

PIEC CO GAZOWY VAILLANT, 1-funkcyjny, typ Atmo-Max Plus, 28 kW, na gwarancji - 3.500 zł. Nysa, tel. 077/448-80-53, 0505/76-72-49

PIEC CO GAZOWY, z kominkiem, 28 kW - 3.500 zł. Szprotawa, tel. 068/376-42-13, 0503/14-26-75

PIEC CO GAZOWY, Viessmann Vitopend 100, 1-funkcyjny, kompletny, nowy, zapakowany, gwarancja + zasobnik, poj. 60 l - 5.150 zł. Jelenia Góra, tel. 0605/29-70-00

PIEC CO GAZOWY VAILLANT WCW 180XEU, 1991 r., 18 kW, zapłon iskrowy - 1.500 zł. Borek Strzeliński, tel. 0505/07-19-14

PIEC CO GAZOWY PREDOM TERMET, 1994 r., 2-funkcyjny, mało używany - 1.500 zł. Borek Strzeliński, tel. 0505/07-19-14

PIEC CO OLEJOWY, ekonomiczny, 0.4 l/godz., szyba płomienia, pow. grzewcza do 50 m2 - 290 zł. Nowogrodziec, tel. 075/731-74-09, 0693/71-41-96

PIEC CO OLEJOWY VIESSMANN VITOLA, pompa, 3 zbiorniki, 1500 l, osprzęt, sprowadzony z Niemiec - 1.500 zł. Dzierżoniów, tel. 0603/29-34-96

PIEC CO OLEJOWY, moc 25 kW, pompka, naczynie wyrównawcze, zawory - 1.500 zł. Trzebnica, tel. 071/312-32-95, 0506/48-81-78

PIEC CO OLEJOWY, na gwarancji, moc 35 kW - 2.700 zł. Żarów, tel. 074/858-03-12, 0887/05-74-52

PIEC CO OLEJOWY ZAEGIEL-HELD, wydajność 36-43 kW, stan b. dobry - 4.300 zł. Ząbkowice Śląskie, tel. 074/810-01-75 w godz. 9-17, 0661/71-55-95

PIEC CO OLEJOWY VIESSMANN VITOLA, 50 kW, kocioł + podgrzewacz pojemnościowy Viessmann, 300 l, zbiornik olejowy, 2.000 l - 7.500 zł. Wrocław, tel. 071/367-12-37

PIEC CO OLEJOWY, Viessmann, 36-40 kW, kompletny, nowy, zapakowany + zasobnik 160 l i pompy - 8.500 zł. Jelenia Góra, tel. 0605/29-70-00

PIEC CO WĘGLOWO-KOKSOWY CAMINO - 600 zł. Lubań, tel. 075/722-46-22, 0661/06-42-19

PIEC CO WĘGLOWY, 1984 r., żeliwny, oryginalny, nieużywany, prod. polskiej, 10.8 kW, 1.7 MPa, do 100 stopni C, waga 191 kg, wym. 87x42x36 cm, stan b. dobry - 1.600 zł. Wrocław, tel. 071/347-69-99, 0880/14-79-66

PIEC CO WSZYSTKOPALNY, + zbiornik wyrównawczy i grzejniki żeliwne, 37 żeberek - 950 zł. Bożków, powiat kłodzki, tel. 0506/87-02-85, 0500/51-29-01

PIEC CO WSZYSTKOPALNY, 7.5 kW, na pow. ok. 60 m2, izolowany, z rusztem wodnym, nowy, na gwarancji, nieużywany - 980 zł. Opole, tel. 0501/48-32-03

PIECE CO VIESSMANN, 465 kW, 475 kW, 814 kW - od 10.000 zł/szt. Jelenia Góra, tel. 0604/35-81-55

○ PIECE CO GAZOWE VAILLANT - OKAZJA !, na gwarancji, wiszące, 1-, 2-funkcyjne, na gaz ziemny lub propan. Piec 2-funkcyjny 18 kW, świeczkowy - 1.100 zł, 2-funkcyjny, 18-24 kW - od 1.600 zł, piec Turbo - od 1.700 zł. Podgrzewacz wody, gazowy - od 400 zł, podgrzewacz, zasobnik 160-190 l, gazowy - 1.500 zł . GWARANCJA - SERWIS, EWENTUALNY MONTAŻ. Legnica, tel. 076/850-63-92, 0692/42-66-17 W01006725

PIECE CO GAZOWE : Vaillant VCW 180 Elektronik, do 150 m2 - 1.500 zł; Vaillant VCW 24, 2-funkcyjny, do 250 m2 - 1.600 zł, Vaillant VCW 182, 2-funkcyjny, turbo, nie wymaga komina - 1.500 zł oraz VCW 242, 2- lub 1-funkcyjny, turbo - 1.600 lub 1.300 zł. Brzeg, tel. 0604/97-37-47

PIECE CO WĘGLOWO-MIAŁOWE PLESZEW, moc 12 i 19 kW, pow. grzewcza 90 m2 i 130 m2 - od 950 zł/szt. Pleszew, tel. 0602/84-22-24 po godz. 16

PIECE CO WSZYSTKOPALNE PLESZEW, nowe, ocieplone, wykonane na zamówienie, pow. grzewcza 50-500 m2, też ze sterowaniem - od 800 zł, możliwość transportu. Świdnica, tel. 074/850-40-03 wieczorem, 0880/84-47-99

PIEKARNIK ELEKTRYCZNY, z grillem (osobno piekarnik i grill), wym. 123x59 cm, do zabudowy - 300 zł. Gryfów Śląski, powiat lwówecki, tel. 0505/31-66-19

PŁYTA CERAMICZNA, do kuchenki elektrycznej, stan idealny - 300 zł. Brzeg Dolny, tel. 0695/56-36-68

PŁYTA CERAMICZNA OCEAN, do zabudowy, nowa - 1.450 zł. Wrocław, tel. 071/354-15-48 w godz.9-17

PŁYTA GAZOWA SMEG, pod zabudowę, nowa, kolor srebrny - 1.000 zł. Wrocław, tel. 071/341-30-18, 0505/19-50-39

PŁYTY CERAMICZNE ARISTON, do zabudowy, nowe i używane, szer. 60 i 80, różne modele - od 100 zł. Lwówek Śląski, tel. 075/782-29-22 po godz. 20, 0603/50-91-11

PODGRZEWACZ GASTRONOMICZNY DO TALERZY, inoks, 220 V - 450 zł. Lwówek Śląski, tel. 075/782-29-22 po godz. 20, 0603/50-91-11

○ PODGRZEWACZ WODY AEG, STIEBEL, ELTRON, SIEMENS, VAILLANT. Przepływomierze elektr. od 12 do 24 kW - 250-450 zł. Z montażem i dowozem do 200 km gratis, 2 lata gwarancji, serwis pogwarancyjny. NAPRAWIAMY WSZYSTKIE TYPY PODGRZEWACZY U KLIENTA. Nowe Piece ewiektr. c.o. od 6 do 24 kW - 1.750-2.200 zł wraz z montażem, www.podgrzewacze.wody.wp.pl,. www.piece.co.pertus.pl, tel. 076/721-47-27, 0503/63-82-10 W84050105

PODGRZEWACZ WODY JUNKERS, przepływowy, gazowy, z turbinką, na gwarancji, niewielkie rozmiary - 850 zł. Rawicz, tel. 065/545-32-46, 0608/50-63-53

PODGRZEWACZ WODY, przepływowy, elektryczny - 70 zł. Maniów Mały, tel. 071/316-81-29

PODGRZEWACZ WODY SIEMENS, przepływowy, 2-stopniowy, 10 bar, 10.5 l/min, 21 kW, 50 Hz, 31 A, 400 V - 120 zł. Oleśnica, tel. 071/398-20-64

PODGRZEWACZ WODY, elektryczny, przepływowy, z przewodem, EPW, 18 l - 150 zł. Tel. 0604/87-56-86

PODGRZEWACZ WODY HAKL 135, przepływowy, elektryczny, 3.5 kW, mało używany, na gwarancji - 150 zł. Wrocław, tel. 0693/59-38-67

PODGRZEWACZ WODY VAILLANT, moc 18 kW, stan b. dobry - 250 zł. Lubsko, powiat żarski, tel. 0601/81-86-95

PODGRZEWACZ WODY JUNKERS, gazowy, stan dobry - 250 zł. Wałbrzych, tel. 0606/90-21-23

PODGRZEWACZ WODY JUNKERS PG-20, stan b. dobry - 300 zł. Wrocław, tel. 071/788-95-28, 071/325-53-69, 0505/11-49-06

PODGRZEWACZ WODY VAILLANT, elektryczny, przepływowy, moc 18-21 kW, 380 V, wiszący 45x25 cm - 320 zł. Zielona Góra, tel. 068/325-04-66, 0693/55-42-37

PODGRZEWACZ WODY VAILLANT, przepływowy, elektryczny, 380 V, moc 18-21 kW - 350 zł. Milków, tel. 075/761-01-01, 0609/82-39-50

PODGRZEWACZ WODY VAILLANT TURBO-ELEKTRONIK, gazowy, zamknięta komora spalania (nie wymaga komina) - 800 zł. Bielawa, tel. 0606/66-92-29

PODGRZEWACZE WODY JUNKERS, gazowe, 2 szt. - 200 zł/szt. Wrocław, tel. 071/311-41-34

POKROWCE NA WERSALKĘ, nowe, atrakcyjny wygląd, bordowy i czarny + poszewki - 50 zł. Wrocław, tel. 071/341-34-49, 0509/30-53-56

POMPA DO HYDROFORU, z silnikiem lub bez - 300-600 zł. Wrocław, tel. 071/325-53-69, 071/788-95-28, 0505/07-03-54

POMPA DO HYDROFORU - 100 zł. Oława, tel. 0609/65-86-29

POMPY CO, 380V i 220V, kołnierzowe, różne przekroje - 150, 300 zł. Wrocław, tel. 071/325-53-69, 071/788-95-28, 0505/07-03-54

POMPA CO GRUNDFOS UPS 25-40, używana, stan dobry - 250 zł. Wrocław, tel. 0601/54-40-79

POMPA CO GRUNDFOS UPC 32-60, model A, obiegowa - 600 zł. Wrocław, tel. 071/372-62-45, 071/318-06-20

POMPY CO GRUNDFOS, WILLO - od 70 zł. Zgorzelec, tel. 0888/15-56-98

POMPA CO LESZNO, nowa, system Grundfos 400-415V - 1.200 zł. Wałbrzych, tel. 0660/25-76-23

POMPY DO HYDROFORU, różne - 150-300 zł. Wrocław, tel. 071/325-53-69, 071/788-95-28, 0505/07-03-54

POMPY CO GRUNDFOS, VAILLANT, WILLO, 1-, 3-biegowe - od 110 zł - 150 zł. Bielawa, tel. 0606/66-92-29

PRALKA AUTOMATYCZNA BOSCH, z gwarancją, szer. 45 i 60 cm, również z wyświetlaczem i suszarką - od 500 zł. Lwówek Śląski, tel. 075/782-29-22 po godz. 20, 0603/50-91-11

PRALKA AUTOMATYCZNA PRIVILEG, mała - 100 zł. Wrocław, tel. 071/321-48-75

PRALKA AUTOMATYCZNA POLAR DIANA 65 P-505A - 230 zł. Wrocław, tel. 071/342-29-36

PRALKA AUTOMATYCZNA POLAR - 290 zł. Wrocław, tel. 071/345-45-51, 0605/45-51-28

PRALKA AUTOMATYCZNA BOSCH - 300 zł. Lubin, tel. 0500/43-96-79

PRALKA AUTOMATYCZNA, Siemens, mała, otwierana z góry - 300 zł. Złoty Stok, powiat ząbkowicki, tel. 0600/98-60-61

PRALKA AUTOMATYCZNA PRIVILEG - 350 zł. Wrocław, tel. 071/765-92-76

PRALKA AUTOMATYCZNA, mała, otwierana od góry, stan techn. b. dobry, zadbana, możliwy transport - 380 zł. Wrocław, tel. 0602/89-12-81

PRALKA AUTOMATYCZNA PRIVILEG, stan dobry - 400 zł, transport gratis. Wrocław, tel. 0503/71-03-71

PRALKA AUTOMATYCZNA WHIRLPOOL, PHILIPS, prod. niemieckiej, stan idealny, energooszczędna, otwierana z góry, 5 kg, wąska, 1000 obr./min, regulacja, gwarancja, transport gratis - 410 zł. Środa Śląska, tel. 0603/68-45-40

PRALKA AUTOMATYCZNA POLAR GRACJA, 1995 r., używana, 3 mies. gwarancji, wirowanie 500 obr./min - 300 zł. Wrocław, tel. 071/354-15-48 w godz.9-17

PRALKA AUTOMATYCZNA POLAR ROSA, 1997 r., malogabarytowa, wym. 55x45x60 cm, na gwarancji 6-mies., używana, stan dobry - 450 zł. Wrocław, tel. 071/354-15-48 w godz. 9-17

PRALKA AUTOMATYCZNA POLAR DAFNE, 1998 r., wirowanie 500 obr./min, stan dobry - 450 zł. Wrocław, tel. 071/354-15-48 w godz 9-17

PRALKA AUTOMATYCZNA ZANUSSI, 1999 r., wirowanie 800 obr./min, 6 mies. gwarancji - 520 zł. Wrocław, tel. 071/354-15-48 w godz.9-17

PRALKA WIRNIKOWA, prod. zachodniej, bez poboru wody i wirowania, typ „Frania", stan dobry - od 80 zł. Lwówek Śląski, tel. 075/782-29-22 po godz. 20, 0603/50-91-11

PRALKA WIRNIKOWA ŚWIATOWIT, stan b. dobry - 110 zł. Środa Śląska, tel. 071/317-57-43

PRALKA WIRNIKOWA, stan b. dobry - 100 zł. Oława, tel. 0601/93-86-45

PRALKA WIRNIKOWA ROMO, z wirówką - 120 zł. Wrocław, tel. 071/342-29-36

PRALKI AUTOMATYCZNE, prod. zachodniej, 2 szt., wąska i szeroka, ładowana od góry i od przodu, na gwarancji, stan idealny - 500 zł. Oborniki Śląskie, tel. 071/310-96-60 do godz. 14, 0608/02-25-54

○ PRALKI - PROMOCJA, PRALKOSUSZARKI, LODÓWKI, PRALKI, wyroby ceramiczne, pralki małe, otwierane od góry - 300-600 zł, telewizory 50 i 100 Hz, gwarancja 6 mies. Skup i naprawa. Za okazaniem tego ogłoszenia - rabat 5%, Wrocław, ul. Kowalska 111a, tel. 071/345-68-51, ul. Hallera 130a, tel. 071/332-90-70 Opole, Świdnica ul. Łukasińskiego, Dzierżoniów, Legnica. Transport gratis, tel. 0888/77-14-93, 0503/74-46-11 W01225484

PRALKOSUSZARKA AEG, 1100 obr./min, szer. 45 cm, gwarancja, stan idealny - 650 zł, pralka AEG, szer. 40 cm, elektroniczna, stan idealny - 650 zł. Lubin, tel. 0502/79-00-12

PRALKOSUSZARKA ARISTON, do zabudowy, nowa, z gwarancją, klasa energetyczna A - 1.200 zł. Lwówek Śląski, tel. 075/782-29-22 po godz. 20, 0603/50-91-11

PRALKOSUSZARKI, Indesit, Bosch, nowe i używane, z gwarancją, na wyświetlaczu - od 650 zł. Lwówek Śląski, tel. 075/782-29-22 po godz. 20, 0603/50-91-11

PRASOWALNICA PREDOM, elektryczna, walek 60 cm, stan dobry - 100 zł. Wrocław, tel. 071/372-65-54, 0601/43-67-90

PRASOWALNICA SIEMENS, szafkowa, dł. walka 80 cm - 200 zł. Wrocław, tel. 071/325-53-69, 071/788-95-28, 0505/07-03-54

○ PROMOCJA! OBUDOWY KOMINKÓW, z piaskowca naturalnego i granitu - 1000 zł, Wolany 8, pow. kłodzki. Tel. 074/868-70-00, 0692/81-03-69 W01224814

PRZYJMĘ MASZYNĘ DO SZYCIA, za darmo. Wołów, tel. 071/389-64-05

PRZYJMĘ MEBLE, oraz kuchenkę, pralkę, odkurzacz, nieodpłatnie. Radwanice, gm. Św. Katarzyna, powiat wrocławski, tel. 071/311-77-48

REGAŁ, na kasety wideo lub książki wystawowe, wym. 250x200 cm, 6 półek, 2 szt. - 500 zł/szt. Wrocław, tel. 071/346-20-46, 0503/12-57-56

WANNA, nowa, dł. 170 cm - 80 zł. Wrocław, tel. 071/346-23-10 0601/70-33-89

WANNA, z podestem do siedzenia, prod. włoskiej, nowa - 150 zł. Tel. 0604/87-56-86

WANNA EMALIOWANA, dł. 170 cm - 80 zł. Wrocław, tel. 071/346-23-10, 0601/70-33-89

WANNY AKRYLOWE : zwykła - 200 zł, narożna - 300 zł, nowe. Lubsko, powiat żarski, tel. 0601/81-86-95

WENTYLATOR RAVANSON, stan b. dobry, pokojowy, na krótkiej nodze - 50 zł. Wrocław, tel. 071/341-32-94, 0693/78-55-42

WERSALKA, na sprężynach, z tapicerowanymi bokami, fabrycznie nowa, 12 mies. gwarancji - 380 zł. Wrocław, tel. 0607/43-23-55

WIESZAKI PLASTIKOWE, plastikowe na bluzki, sweterki - od 0.50 zł. Środa Śląska, tel. 0604/46-55-71

WIRÓWKA DO BIELIZNY SIEMENS, 2.800 obr., mało używana - 100 zł. Lwówek Śląski, tel. 075/782-29-22 po godz. 20, 0603/50-91-11

WITRYNA CHŁODNICZA ROTOR, model RT-58, szer. 42,5 cm, gł. 37,5 cm, wys. 94,5 cm, oszklona - 450 zł. Świdnica, tel. 0609/79-20-56

WITRYNA CHŁODNICZA, wys. 140 cm, 1-drzwiowa, oszklona, stan b. dobry - 700 zł. Jugów, tel. 074/871-80-80, 074/873-31-77

WITRYNA CHŁODNICZA BOCHNIA, 1999 r., wym. 190x65 cm, stan dobry - 1.600 zł. Wrocław, tel. 071/354-15-48 w godz. 9-17

WITRYNY, do gabinetu lekarskiego - od 200 zł/szt. Jelenia Góra, tel. 0604/35-81-55

WITRYNY CHŁODNICZE : Helkama, Elektrolux, Husqvarna, Polar, 1, 2-drzwiowe, wys. 85-210 cm - od 400 zł; witryna Bochnia 2-stronna, oszklona, wym. 150x120x60 cm - 950 zł, transport. Wrocław, tel. 0501/04-53-38

WORKI DO ODKURZACZA KIRBY, Micron Magic, oryginalne, 3 szt., zapakowane - 50 zł. Wrocław, tel. 0505/51-09-70

WYKŁADZINA DYWANOWA, brązowa, wym. 300x225 cm, stan b. dobry - 150 zł. Trzebnica, tel. 0887/06-62-50

WYPOSAŻENIE BARU : bufet, stoły, krzesła, chłodnia, alarm, nagłośnienie, światła dyskotekowe, kolumny Altus 300 W, boksy tapicerowane (czarne) na 26 osób - 10.000 zł, razem lub osobno. Oława, tel. 071/313-49-16, 0505/68-24-26

WYPOSAŻENIE BIURA : centralka telefoniczna oraz używane szafy i biurka, od 20 zł. Wrocław, tel. 071/336-79-23, 071/336-80-31 w godz. 9-14

WYPOSAŻENIE DROGERII : regały, lady oszklone - 2.000 zł. Trzebieszowice, gm. Lądek Zdrój, tel. 074/868-98-85

- **WYPOSAŻENIE GASTRONOMII COSTAN, LINDE, BONET, BKT, regały chłodnicze od 2 m, 2.5 m, 3.7 m i dłuższe, wyposażone w 3 i 4 rzędy półek, roleta mocna - 800-1.200 zł za m.b., lady chłodnicze od 1.50 m, 2.0 m, 2.5 m, 3.7 m i dłuższe, także narożnikowe, szyba gięta lub prosta, dno i wystawa ze stali nierdzewnej - 800-1.200 zł/m.b., komory, agregaty, wózki, boksy kasowe, i inne., www.syguda.66.pl. Żary, tel. 068/374-38-85 w godz. 8-16 W01009715**

- **WYPOSAŻENIE GASTRONOMII :, patelnie gazowe i elektr. - 990 zł, frytownice gazowe i elektr. - 430 zł, zmywarki gastronomiczne, 95 st.C - 1.690 zł, bemary chłodnicze i grzewcze - 990 zł, piece do pizzy, nowe i używane od 2.900 zł, wilk - 1.890 zł, taborety gazowe i elektr. - 460 zł, kuchnie (trzony gazowe i elektr., piekarnik) - 1.890 zł, lodówki oszklone. - 1.390 zł, szafy chłodn., z blachy nierdzewnej, Jelenia Góra, ul. Wolności 232, tel. 075/755-17-97, 0603/84-77-86 W01001965**

WYPOSAŻENIE GASTRONOMII : krzesła rurowe, 24 szt., cena - 60 zł/szt. oraz kegi 30 l, 50 l, cena - 70 zł. Lubin, tel. 0608/08-03-72

WYPOSAŻENIE GASTRONOMII, kuchenki, mikrofalówki, patelnie, całe „ciągi" do małej gastronomii, zmywarki, szafy, krajalnice i inne - od 500 zł. Lwówek Śląski, tel. 075/782-29-22 po godz. 20, 0603/50-91-11

WYPOSAŻENIE GASTRONOMII : grille gazowe, patelnia gazowa, blachy na pizzę, ławy, stoły biesiadne - od 10 zł. Olszyna, powiat lubański, tel. 0691/74-23-02

WYPOSAŻENIE GASTRONOMII : gyros gazowy z silnikiem elektr. - 1.200 zł, beztłuszczowa palenisko na naleśników, elektryczna - 1.500 zł, krzesła (23 szt.) - 45 zł/szt., stoły (6 szt.) - 120 zł/szt. Wrocław, tel. 0501/33-22-70

WYPOSAŻENIE GASTRONOMII : 70 krzeseł (2 rodzaje), 13 stołów, regał barowy drewniany z lustrami, oświetlenie i inne, stan idealny - 30 zł/szt. Bolesławiec, tel. 075/644-92-99, 0501/55-60-54

WYPOSAŻENIE GASTRONOMII : krzesła tapicerowane, 100 szt. - 45 zł/szt., barek o wym. 4x2 m - 3.500 zł. Blonie, tel. 071/317-88-28

WYPOSAŻENIE KUCHNI ARISTON, do zabudowy, nowe, z gwarancją, lodówkozamrażarki, zmywarki do naczyń, kuchenki, okapy, płyty ceramiczne, pralki - od 1.000 zł. Lwówek Śląski, tel. 075/782-29-22 po godz. 20, 0603/50-91-11

WYPOSAŻENIE MIESZKANIA : stół okrągły, dębowy, blat grubości 10 cm, na 1 nodze, z krzesłami, 4 szt., dębowe, siedziska profilowane - 1.750 zł/kpl., krzesła, 10 szt., siedziska tapicerowane - 1.300 zł, http://wkz.autogielda.com.pl TC 0277. Strzegom, tel. 074/855-41-23, 0502/47-23-07

WYPOSAŻENIE MIESZKANIA, dywan, bardzo ładny wzór, kolor wiśniowy, wym. 3x2.2 m, 80% wełna, transport gratis - 350 zł. Wrocław, tel. 071/373-34-80

WYPOSAŻENIE MIESZKANIA : meble do salonu (witryna, stół + 6 krzeseł prod. włoskiej), dwa dywany, żyrandole, wszystko w tonacji bordowo-zielonej oraz biurko z szafką do pokoju młodzieżowego - 20.000 zł. Wrocław, tel. 0600/43-10-17

WYPOSAŻENIE PIEKARNI, mieszalka łapowa poj. 150 l, 2 kotły, spiralna 250 l 2 kotły, dzielarka ręczna, półautomat, krajalnica do chleba, rogalikarka, stoły, walkownica, smażalnik, garownie, ubijaczki, blaszki - od 10 zł. Wrocław, tel. 0693/57-11-50

WYPOSAŻENIE POKOJU HOTELOWEGO : łapczany, szafki i inne, od 230 zł. Wrocław, tel. 0607/43-23-55

- **WYPOSAŻENIE SKLEPÓW SPOŻYWCZO-MIĘSNYCH:, lada chłodnicza -, 1.390 zł i chłodnicza narożna - 1.990 zł, lada cukiernicza 3-letnia - 2.990 zł, regały chłodnicze od 1.390 zł, lodówki oszklone od 1.390 zł, zamrażarki od 250 zł, szafa chłodnicza ze stali nierdzewnej, 2-drzwiowa, stan idealny - 3.900 zł. Jelenia Góra, tel. 075/755-17-97, 0603/84-77-86 W01001955**

WYPOSAŻENIE SKLEPU : regały paletowe, wym. 2.5x2.7 m - 390 zł/szt., kosze sklepowe, powlekane, wym. 125x73x45 cm - 50 zł/szt. Głubczyce, tel. 0509/58-55-41

WYPOSAŻENIE SKLEPU : regały rurkowe z półkami i drewniane, regały jubilerskie, oszklone, stan b. dobry, od 35 zł/szt. Grodków, tel. 077/415-45-24, 0606/62-29-51

WYPOSAŻENIE SKLEPU: białe, 5 regałów + jeden narożny, wys. 1.8 m, 3 lady sklepowe + jedna narożna, stan dobry - 600 zł, waga uchylna - 50 zł, zamrażarka na lody, góra oszklona, stan dobry - 500 zł. Strzegom, powiat świdnicki, tel. 074/855-54-57, 0692/83-39-05

WYPOSAŻENIE SKLEPU, lady chłodnicze, regały, szafy chłodnicze, krajalnice, salaterki i inne - od 500 zł. Lwówek Śląski, tel. 075/782-29-22 po godz. 20, 0603/50-91-11

WYPOSAŻENIE SKLEPU : witryna chłodnica Bochnia, lada chłodnicza Bochnia, lada chłodniczo-cukiernicza i inne w dobrym stanie, ceny od 800 zł do 1.500 zł. Polkowice, tel. 0509/30-86-02

WYPOSAŻENIE SKLEPU : regały niklowane, wym. 220x90x30 cm, 9 szt. - 80 zł/szt., lada sklepowa - 150 zł. Radków, tel. 074/871-21-83

WYPOSAŻENIE SKLEPU : wagi elektroniczne, do 15 kg - 750 zł, do 50 kg - 900 zł, liczarka do banknotów - 700 zł. Walbrzych, tel. 074/843-36-25, 0503/35-63-82

WYPOSAŻENIE SKLEPU : wózki sklepowe, na kółkach, 12 szt. - 60 zł/szt. Ząbkowice Śląskie, tel. 0502/29-43-36

WYPOSAŻENIE SKLEPU MIĘSNEGO : regały, lady sklepowe i chłodnicze, zamrażarki, wagi - od 200 zł. Kłodzko, tel. 0609/82-65-91

WYPOSAŻENIE SKLEPU MIĘSNEGO : witryna o wym. 200x110 cm - 1.500 zł, 165x90 cm - 1.000 zł, zamrażarka - 500 l - 800 zł, wagi elektroniczne - od 400-800 zł/szt. Legnica, tel. 076/872-60-41

WYPOSAŻENIE SKLEPU MIĘSNEGO, krajalnica do wędlin Bizerba 380 V, średnica noża 30 cm, sklepowa, z przystawką - 950 zł, waga masarnicza Bizerba, zegarowa, ze stali kwasoodpornej, 5-150 kg, hak, blat składany - 2.000 zł. Oleśnica, tel. 071/398-86-88, 0603/51-09-67

WYPOSAŻENIE SKLEPU ODZIEŻOWEGO : biurko pod kasę, kasetony podświetlane 3x1 m - 900 zł/szt., wieszaki stojące - 150 zł/szt., kosze na odzież - 20 zł/szt. Wrocław, tel. 0602/53-86-44

WYPOSAŻENIE SKLEPU ODZIEŻOWEGO : regały podświetlane, 8 szt. i lada - 3.100 zł. Wrocław, tel. 0691/33-97-77

WYPOSAŻENIE SKLEPU SAMOOBSŁUGOWEGO : 3 kpl. mebli, prod. niemieckiej, dł. po 6 m, wersja do spożywczego, kosmetycznego i odzieżowego, stan b. dobry - 300 zł/mb. Wrocław, tel. 071/361-96-77, 0606/55-50-80

WYPOSAŻENIE SKLEPU SPOŻYWCZEGO : szafy chłodnicze, przeszklone, 140x60x180, 2 szt., basen na żywe ryby, oszklony, typ akwarium, 120x120x120 cm. Kłodzko, tel. 0604/68-33-60, 0603/17-93-52

WYPOSAŻENIE SKLEPU SPOŻYWCZEGO : lada sklepowa dł. 4.10 m + 2 narożniki po 0,5 m długości, regały 8 m.b. - 200 zł/m.b., gabloty - 50, 100, 250 zł, lada chłodnicza „Cold" z 1999 r., dł. 3 m, szer. 1 m, zaokrąglone szyby - 4.500 zł. Opole, tel. 077/456-29-63, 0508/75-41-84

ZAMKI DO DRZWI, ślusarskie, lewe i prawe, z kluczami - 20 zł/szt. Wrocław, tel. 0601/54-40-79

ZAMRAŻARKA, 3-szufladowa, stan idealny - 100 zł. Legnica, tel. 0607/16-89-34

ZAMRAŻARKA BOSCH NO FROST, 1999 r., wym. 190x60 cm, poj. 350 l, stan dobry - 700 zł. Wrocław, tel. 071/354-15-48 w godz. 9-17

ZAMRAŻARKA POLAR MORS, poj. 220 l - 250 zł i TZ-120 - 150 zł. Wrocław, tel. 071/789-90-91

ZAMRAŻARKA POLAR, 4-szufladowa, stan b. dobry - 150 zł. Świebodzice, tel. 074/854-46-79, 0661/77-88-36

ZAMRAŻARKA POLAR, 200 l, stan b. dobry - 200 zł. Legnica, tel. 0607/16-89-34

ZAMRAŻARKA POLAR, MORS121, otwierana z góry, stan b. dobry - 200 zł. Leszno, tel. 065/526-27-87, 0609/98-49-02

ZAMRAŻARKA POLAR MORS, otwierana do góry - 200 zł. Oława, tel. 0609/65-86-29

ZAMRAŻARKA SIEMENS, poj. 250 l, używana - 300 zł. Gryfów Śląski, powiat lwówecki, tel. 0505/31-66-19

ZAMRAŻARKI, 220 l - od 250 zł. Wrocław, tel. 0603/45-00-13

ZAMRAŻARKI, Polar, Siemens, 3-, 4-, 6-, 8-szufladowe - 180-600 zł, ładowane z góry: Privileg, Bauknecht, poj. 250-320 l - 350 zł/szt., transport, gwarancja. Wrocław, tel. 0501/04-53-38

ZAMRAŻARKI LIEBHERR, 4, 5, 8-szufladowe oraz skrzyniowe, pełne i oszklone, z gwarancją - od 300 zł. Lwówek Śląski, tel. 075/782-29-22 po godz. 20, 0603/50-91-11

ZLEWOZMYWAK, z blachy kwasoodpornej, 1-komorowy, z ociekaczem, 110x60 cm - 65 zł. Wrocław, tel. 071/368-79-91

ZLEWOZMYWAK, 2-komorowy, z ociekaczem, ze stali nierdzewnej, z baterią, nowy, wpuszczany w segment - 100 zł. Kłodzko, tel. 0507/87-59-32 wieczorem

ZLEWOZMYWAK BLASZANY, wym. 120x60 cm - 199 zł lub zamienię na telefon GSM. Bielawa, tel. 0661/53-49-49

ZLEWOZMYWAK BLASZANY, nierdzewny, 1-komorowy, z ociekaczem, z 2 płytami grzejnymi (łącznie 3000 W), nowy - 220 zł. Wrocław, tel. 071/357-72-95, 0606/76-62-08

ZMYWARKA DO NACZYŃ BOSCH, szer. 60 cm, wyświetlacz, elektronik, 4 programy, nowy model, gwarancja, stan idealny - 550 zł. Siemens, szer. 45 cm, 4 programy, stan idealny - 550 zł. Lubin, tel. 0502/79-00-12

ZMYWARKA DO NACZYŃ ARISTON, do zabudowy, nowa, z gwarancją, szer. 45 i 60, różne modele - od 1.000 zł. Lwówek Śląski, tel. 075/782-29-22 po godz. 20, 0603/50-91-11

ZMYWARKA DO NACZYŃ BOSCH, 45 cm, biała, nowy model, z gwarancją - 600 zł. Lwówek Śląski, tel. 075/782-29-22 po godz. 20, 0603/50-91-11

ZMYWARKA DO NACZYŃ BAUKNECHT, 1992 r., stan dobry - 300 zł. Wrocław, tel. 071/354-15-48 w godz. 9-17

ZMYWARKI DO NACZYŃ, prod. zachodniej, 2 szt., wolno stojąca oraz do zabudowy, na gwarancji - 400 zł. Oborniki Śląskie, tel. 071/310-96-60 do godz. 14, 0608/02-25-54

ZMYWARKI GASTRONOMICZNE, z wyparzaczem, po serwisie, z gwarancją, różne modele - od 1.400 zł. Lwówek Śląski, tel. 075/782-29-22 po godz. 20, 0603/50-91-11

- **ZMYWARKI - PROMOCJA, PRALKOSUSZARKI, LODÓWKI, PRALKI, wyroby ceramiczne, pralki małe, otwierane od góry - 300-600 zł, telewizory (hurt), gwarancja 6 mies. Skup i naprawa. Za okazaniem tego ogłoszenia - rabat 5%, Wrocław, ul. Kowalska 111a, tel. 071/345-68-51, ul. Hallera 130a, tel. 071/332-90-70, Opole Świdnica ul. Łukasińskiego, Dzierżoniów, Legnica. Transport gratis, tel. 0888/77-14-93, 0503/74-46-11 W01225494**

ŻYRANDOL, szklany, biały, na jedną żarówkę - 50 zł. Wrocław, tel. 071/786-77-75, 0608/76-67-73

SPRZĘT SPORTOWO-TURYSTYCZNY

- **ATLAS SPRZĘT FIRMOWY KETTLER, atlas ze sztangą i obciążeniem - 1.400 zł, bieżnia elektryczna - 2.600 zł, bieżnia mechaniczna - 300 zł, wyciąg - 500 zł, stepper - 400 zł, wioślarz - 300 zł, ławka pod sztangę ze stojakami - 260-350 zł, stół pionizacyjny na kręgosłup - 300 zł, rower treningowy - 260-500 zł, ławka skośna - 80 zł na brzuszki, orbitrek - 800 zł, rakieta Heda Piramida. Legnica, tel. 076/723-86-68, 0504/92-54-12 W84001495**

BROŃ SPORTOWA WIATRÓWKA, dł. 110 cm, kaliber 4.5 mm, gładkolufowa - 300 zł. Wrocław, tel. 071/791-79-45

BROŃ SPORTOWA WIATRÓWKA, z lunetą - 750 zł. Sulistrowiczki, tel. 071/316-36-02

BUTLE DO NURKOWANIA, używane, poj. 12 i 15 l - 700-750 zł/szt. Wrocław, tel. 0602/57-90-30

BUTY NARCIARSKIE DACHSTEIN, rozmiar 39, damskie, starszy typ, stan dobry - 50 zł. Wrocław, tel. 0660/46-25-11

BUTY SNOWBOARDOWE BURTON, używane 1 sezon, stan b. dobry, rozmiar 3 (USA), dla dziecka w wieku 6-8 lat - 80 zł. Wrocław, tel. 0508/34-90-07

CANOE, wym. 540x90 cm, zielone, niezatapialne, komory wypornościowe, waga 18 kg - 1.400 zł. Wrocław, tel. 0504/83-21-64

DESKA SNOWBOARDOWA, z butami rozmiar 43, stan idealny, buty nowe - 600 zł. Wrocław, tel. 0502/77-48-51, 071/351-27-24 po godz. 18

DESKA SNOWBOARDOWA, Rossignol, nowa, nieużywana, wiązania Rossignol, długość 165 cm - 1.200 zł. Kudowa Zdrój, tel. 0697/91-40-70

DESKA WINDSURFINGOWA BLU VAWE, mało używana - 1.000 zł. Opole, tel. 0601/47-65-54

DESKA WINDSURFINGOWA, Bic Techno, żagiel, kompletna - 2.500 zł. Wrocław, tel. 071/353-23-25

KAJAK, prod. polskiej, gumowy, 2-osobowy, 8-komorowy, przód i tył zakończony listwami aluminiowymi, zadbany + wiosła - 370 zł. Wrocław, tel. 0660/49-09-28

KAJAK, plastikowy, profesjonalny, 1-osobowy - 450 zł. Wrocław, tel. 0608/84-92-20

KAJAK, górski, z PE, 1-osobowy, dł. 3.70 m - 1.300 zł. Oleśnica, tel. 071/398-86-88, 0603/51-09-67

KUPIĘ BROŃ MYŚLIWSKĄ, dryling, kniejówkę, BOK. Wrocław, tel. 071/391-26-00 wieczorem

KUPIĘ ODBIORNIK GPS. Wrocław, tel. 071/353-78-72

KUPIĘ PONTON, z możliwością montażu silnika lub małą łódź wędkarską, plastikową, ewentualnie stynkę. Wrocław, tel. 0506/70-66-20

KUPIĘ PRZYRZĄDY DO ĆWICZEŃ : ławeczkę „samoróbkę", obciążenie, gryf - do 300 zł (w zamian mogę dać samochód Fiat 126p, stan dobry, z dopłatą). Bierutów, tel. 071/314-61-42, 0505/46-87-10

KUPIĘ STÓŁ BILARDOWY, może być do remontu, niekompletny. Piotrków Trybunalski, tel. 0691/17-02-45

- **ŁODZIE WIOSŁOWE I MOTOROWE, dla wędkarzy i turystów. Nowe i używane. Silniki do łodzi, przyczepy podłodziowe. Dzierżoniów, tel. 074/831-04-96, 0504/09-26-64 W01053674**

ŁÓDŹ MOTOROWA, 2001 r., kabinowa, silnik Mercury, 75 KM, dł. 5.60 m - 50.000 zł. Opole, tel. 0601/47-65-54

ŁÓDŹ MOTOROWA, 2004 r., kabinowa, silnik Yamaha, 80 KM, dł. 5.60 m - 37.000 zł. Opole, tel. 0601/47-65-54

ŁÓDŹ MOTOROWA RIO, dł. 4.5 m, biała tapicerka, silnik Yamaha, 75 KM, drabinka dla płetwonurka, ciemna szyba, stan idealny + drugi silnik na części - 12.000 zł. Bolesławiec, tel. 0602/45-33-20

ŁÓDŹ WĘDKARSKA, aluminiowa, niezatapialna, waga 49 kg, prod. ZSRR, oryginalna, 3-osobowa, pawęż do montażu silnika - 1.100 zł. Dzierżoniów, tel. 0508/42-52-73

ŁÓDŹ WĘDKARSKA - 1.800 zł. Góra, tel. 0601/14-73-63

ŁÓDŹ WĘDKARSKA, nowa, dł. 4.20 m, szer. 1.68 m, waga 78 kg, 5-osobowa, mocowanie na silnik i wiosła - 3.500 zł. Opole, tel. 0504/19-46-77

ŁÓDŹ ŻAGLOWA, klasy fin, z ożaglowaniem, mahoniowa, stan b. dobry - 3.500 zł. Nysa, tel. 077/448-80-53, 0505/76-72-49

ŁÓDŹ ŻAGLOWA OK-DINGHY, do remontu - 1.500 zł. Jawor, tel. 0696/08-11-71

ŁYŻWY FIGUROWE, kolor czarny, rozmiar 23.5 - 65 zł. Bolesławiec, tel. 075/734-53-16

GIEŁDA-SERWIS-WYPOŻYCZALNIA
NARTY SNOWBOARD
Najniższe ceny we Wrocławiu
Promocja! - nowe narty BLIZZARD OP044488
Wrocław, ul. Skarskiego 17 (obok autokasnisu)
355-68-02; 0607-53-69-02

MOTOLOTNIA, silnik VW 1.6, skrzydło Libra II - 6.500 zł. Zgorzelec, tel. 075/778-21-64

NAMIOT, wojskowy, 6x4 m, nowy - 800 zł. Wrocław, tel. 071/357-99-37

NARTY ZJAZDOWE, różnych marek, dł. 80-180 cm, z butami lub bez, cena 30-90 zł. Domaszków, powiat kłodzki, tel. 0605/14-27-72

NARTY ZJAZDOWE, różne rozmiary - 45 zł/para. Nowa Ruda, powiat kłodzki, tel. 0601/97-05-32

NARTY ZJAZDOWE carvingowe : Atomic, Salomon, Fischer, Rossignol oraz buty i narty biegowe (nowe modele), od 150 zł. Wrocław, tel. 071/794-86-57, 0501/00-78-81

NARTY ZJAZDOWE ATOMIC GS 9, z wiązaniami, roczne - 1.000 zł. Świdnica, tel. 0501/31-09-00

NARTY ZJAZDOWE BLIZZARD, długość 180 cm, wiązania Salomon 877, stan dobry - 200 zł. Wrocław, tel. 071/372-90-93

NARTY ZJAZDOWE ERBACHER, 2 pary oraz buty, mało używane, od 300 zł. Ujazd, powiat strzelecki, tel. 0500/28-00-44

NARTY ZJAZDOWE ROSSIGNOL, Viper X9.9, długość 184 cm, wiązania Rossignol FX-100, carvingowe, stan bardzo dobry - 350 zł. Wrocław, tel. 0607/30-78-10

NARTY ZJAZDOWE ROSSIGNOL RPM 21, carvingowe, model 2002/2003 r., dł. 160 cm, promień skrętu 13 m, z wiązaniami Axium 140, stan b. dobry - 750 zł. Wrocław, tel. 0603/91-72-06

NARTY ZJAZDOWE SALOMON, Equipe 10 RC, używane, długość 184 cm, taliowanie 103-62-92 mm, promień skrętu 19 m, wiązania Salomon, płyta nośna wielowarstwowa, ślizg graflitowy, stan b. dobry - 1.000 zł. Wrocław, tel. 071/372-90-93

NARTY ZJAZDOWE SALOMON PROLINK SUPER FORCE, 2003 r., seria 9, stan b. dobry, model najwyższej klasy na sezon 2003/2004 r., wiązania Salomon 850, wyczynowe, cena sklepowa - 3.000 zł - 888 zł, w rozliczeniu może być telefon GSM. Wrocław, tel. 0602/29-79-33

NARTY ZJAZDOWE SCOTT carvingowe, dł. 175 cm, z wiązaniami Salomon - 340 zł. Legnica, tel. 0603/28-36-50

NARTY ZJAZDOWE TECHNO, dł. 178 cm + wiązania Tyrolia - 200 zł. Wrocław, tel. 071/353-95-05

NARTY ZJAZDOWE VOLKL P 10, dług. 2 m, wiązania Salomon 957, buty Nordica 782, rozm. 29-29.5, pokrowiec, kijki, stan b. dobry - 300 zł/kpl. Pielgrzymka, tel. 076/877-55-25, 0500/50-68-74

NARTY ZJAZDOWE VOLKL, Carver 2, nowe, długość 177 cm, taliowanie 98-65-87 mm, niebiesko-białe - 200 zł. Wrocław, tel. 0502/37-63-78

PARALOTNIA, + napęd Solo - 6.500 zł. Tel. 0695/30-69-30

PONTON, prod. francuskiej, 3-osobowy, 4-komorowy, z grubego tworzywa, wyporność 270 kg - 260 zł. Wrocław, tel. 0660/49-09-28

PONTON wędkarski, granatowy, nowy, nieużywany, 3-osobowy, wiosła, pompa - 350 zł. Oleśnica, tel. 071/398-86-88, 0603/51-09-67

PONTON AUOM, twarde dno, G.F.K., pod silnik 20 KM, dł. 3.40 m - 3.500 zł. Opole, tel. 0601/47-65-54

PRZYRZĄD DO ĆWICZEŃ - atlas, Hanseatic, wielofunkcyjny, 50 w 1, damski, instrukcja i opis ćwiczeń, stan b. dobry - 550 zł, orbitrek z komputerem - 220 zł + ławka skośna - 80 zł. Lwówek Śląski, tel. 0608/87-87-35, 0880/79-00-75

PRZYRZĄD DO ĆWICZEŃ - atlas, 6-funkcyjny - 200 zł. Marciszów, powiat kamiennogórski, tel. 0609/85-54-68

PRZYRZĄD DO ĆWICZEŃ ORBITREK, mało używany - 280 zł. Jaworzyna Śląska, powiat świdnicki, tel. 0888/57-77-82, 0880/86-37-27

PRZYRZĄD DO ĆWICZEŃ ATLAS - 650 zł. Wrocław, tel. 0502/04-08-46

PRZYRZĄD DO ĆWICZEŃ, atlas - 2-stanowiskowy, ławka, stojak na gryf, gryf prosty, sztangi, stojak, ławeczka do robienia „brzuszków" - 1.500 zł. Dzierżoniów, tel. 0693/06-93-79

PRZYRZĄD DO ĆWICZEŃ, atlas York, nowy, 3-stanowiskowy, 28-funkcyjny - 3.500 zł. Ścinawka Średnia, powiat kłodzki, tel. 0502/37-54-67

PRZYRZĄDY DO ĆWICZEŃ, atlas, ławeczki, ciężarki, rower treningowy, wiosła, orbitrek, stoły do ping-ponga i inne - od 300 zł. Lwówek Śląski, tel. 075/782-29-22 po godz. 20, 0603/50-91-11

RAKIETA TENISOWA FISCHER TITANIUM GRAPHITE - 90 zł. Wrocław, tel. 0889/48-08-38

RAKIETA TENISOWA HEAD LIQUIDMETAL RADIKAL, testowa - 400 zł. Wrocław, tel. 071/783-27-70, 0502/19-99-49

RAKIETY TENISOWE, z pokrowcami i naciągami, Fisher Pro Vacum, Fisher Pro Eliptic - 100 zł/szt. Wrocław, tel. 071/783-27-70, 0502/19-99-49

SANKI, dla dziecka - 20 zł. Wrocław, tel. 071/321-21-91, 0503/33-36-32

SILNIK DO ŁODZI TOMATSU, 15 KM, kpl., z manetką, fabrycznie nowy - 7.500 zł. Opole, tel. 0601/47-65-54

SIODŁO DO JAZDY KONNEJ, skórzane, prod. niemieckiej - 350 zł. Namysłów, tel. 077/419-24-29

SIODŁO DO JAZDY KONNEJ, wszechstronne - 750 zł. Wrocław, tel. 0605/37-16-73

SIODŁO DO JAZDY KONNEJ, prod. holenderskiej, stan b. dobry - 900 zł. Leszno, tel. 0509/61-28-19

SIODŁO DO JAZDY KONNEJ, westernowe, brązowe, stan dobry - 950 zł. Odolanów, powiat ostrowski, tel. 0503/84-25-18

SIODŁO DO JAZDY KONNEJ WESTERN, czarne, kompletne, stan b. dobry - 950 zł. Tyniec Mały, powiat wrocławski, tel. 0502/08-06-12

SKUTER WODNY KAWASAKI, 1997 r., 650 ccm, z przyczepką, stojący, dodatkowo narty i 2 kombinezony - 9.900 zł. Ziębice, powiat ząbkowicki, tel. 0608/06-44-31

- **STOŁY BILARDOWE - PRODUCENT, zarobkowe i rekreacyjne, sprzedaż, dzierżawa, raty od 150 zł, piłkarzyki. Transport i montaż gratis. Wszystkie akcesoria, renowacja stołów, możliwość wykonania stołu na specjalne życzenie klienta. Chojnów, tel. 076/818-65-14, 0607/80-15-21 W84050135**

STOŁY BILARDOWE, 6-, 7-, 8-stopowe, rekreacyjne i zarobkowe, nowe i używane - od 1.000 zł lub wydzierżawię. Chojnów, powiat legnicki, tel. 0602/19-72-54

STOŁY BILARDOWE, 6- i 9-stopowe, płyta kamienna, 3 sztuki - od 1.000 zł/szt. Piotrków Trybunalski, tel. 0887/24-33-22

- **STOŁY BILARDOWE - PRODUCENT, zarobkowe i rekreacyjne, sprzedaż, dzierżawa, raty od 150 zł, piłkarzyki. Transport i montaż gratis. Wszystkie akcesoria, renowacja stołów, możliwość wykonania stołu na specjalne życzenie klienta. Chojnów, tel. 076/818-65-14, 0607/80-15-21 W84050035**

STÓŁ BILARDOWY, 7-stopowy, stan b. dobry - 1.500 zł. Chojnów, powiat legnicki, tel. 0602/18-29-49

STÓŁ BILARDOWY, 9-stopowy, nowy, z wyposażeniem - 1.900 zł. Dunino, tel. 076/888-74-09, 0693/83-85-02

STÓŁ BILARDOWY, prod. niemieckiej, „szóstka", ciężki, stan b. dobry - 2.000 zł. Bolesławiec, tel. 075/644-92-99, 0501/55-60-54

STÓŁ BILARDOWY, na żetony, 8-stopowy, płyta kamienna, nowe płótno, kije, bile, stan b. dobry - 2.200 zł. Żagań, tel. 068/478-27-11, 0608/06-58-32

STÓŁ BILARDOWY - 2.500 zł. Obomiki Śląskie, tel. 0609/96-62-21

STÓŁ DO PING-PONGA KETTLER, składany, na wózku drewnianym i aluminiowym, stan dobry - od 300 zł. Lwówek Śląski, tel. 075/782-29-22 po godz. 20, 0603/50-91-11

STÓŁ DO PING-PONGA KETTLER, aluminiowy, na kółkach, z możliwością gry 1 osoby, składany, czarna płyta, nowszy model, może stać na dworze, siatka - 450 zł oraz sztanga + 28 kg obciążenia - 120 zł. Lwówek Śląski, tel. 0608/87-87-35, 0880/79-00-75

SUKNO NA STOŁY BILARDOWE SPEEDBALL, różne kolory - 75 zł/m.b. Chojnów, powiat legnicki, tel. 0602/18-29-49

ŚRUBY DO SILNIKÓW DO ŁODZI, stacjonarnych i zaburtowych, aluminiowe i stalowe - od 100 zł. Opole, tel. 0601/47-65-54

TOALETA TURYSTYCZNA ABRYS, 2003 r., czerwona, przenośna, mało używana, stan b. dobry - 2.000 zł. Góra, tel. 0660/28-84-44

WIĄZANIA NARCIARSKIE HEAD F2, snowboardowe, nowe, nieużywane - 300 zł. Strzelin, tel. 0606/58-48-38

WYPOSAŻENIE SIŁOWNI, prod. USA - 30.000 zł. Tel. 0508/07-46-61

TURYSTYKA

- ABSOLUTNIE KOMFORTOWE I TANIE POKOJE W SUDETACH, 70 km od Wrocławia, w willi, 2- i wieloosobowe, z łazienkami, źródlaną wodą, z RCD, TV-cyfrowa, wideo, DVD, czajniki, lodówka, grill w altanie, taras, parking zamykany, wyżywienie przy kominku, sala na 36 osób, jacuzzi, solarium, sauna na podczerwień jezioro, zamki, podziemne miasta, kuligi, narty, łyżwy, noclegi od 15 zł, http://zielonyjar republika.pl, tel. 074/845-33-43 (fax) T01226614

AGROTURYSTYKA, „Raj w Boboszowie", wygodne 2-osobowe pokoje, możliwość jazdy konnej, blisko granica, narto-strady, spokój, kominek, las - 20 zł za osobę na dobę. Boboszów, tel. 074/812-50-10

AGROTURYSTYKA, w Masywie Śnieżnika, zaprasza na ferie i weekendy, pokoje 2-, 3-, 4-osobowe, w pobliżu wyciąg narciarski - 20 zł/osoba/doba. Jodłów, tel. 074/813-69-50

AGROTURYSTYKA, „Zielona Zagroda" w Osiecznej k. Leszna zaprasza na całoroczny wypoczynek, dwa pokoje 2-osobowe z łazienkami, kuchnia z wyposażeniem, liczne atrakcje (lasy, jeziora, zabytki), spokojna okolica - 15-25 zł/osobodoba. Osieczna, tel. 065/535-06-70, 0660/76-58-72, 0660/76-58-73

AGROTURYSTYKA, „U Janeczki" w Osiecznej k. Leszna zaprasza na wczasy i weekendy, w ofercie jazda konna, wędkarstwo, biesiady przy ognisku, możliwość organizacji „zielonej szkoły" - 15-20 zł/osobodoba. Osieczna, tel. 065/535-01-70, 0507/06-43-02

AGROTURYSTYKA W GORCACH, gospodarstwo „Karolina", położone 15 km od granicy ze Słowacją, dogodny punkt wypadowy w Tatry i Pieniny, kozie mleko, źródlana woda, blisko wyciągi narciarskie, możliwość wyżywienia - 17 zł/osoba/doba. Huba, gm. Czorsztyn, powiat nowotarski, tel. 0695/43-15-64

AGROTURYSTYKA W GÓRACH, w Bystrzycy Górnej koło Świdnicy, 60 km od Wrocławia, w małowniczej miejscowości, wśród gór i lasów, pokoje 2-, 3-, 4-i 5-osobowe, łazienki, TV, kuchnia do dysp., miejsce wypadowe w Góry Sowie, 30 km od Czech, parking, ogród, grill, ferie zimowe dla dzieci - 12 zł /osobę/dobę. Bystrzyca Górna, tel. 074/850-99-59

- AGROTURYSTYKA W GÓRACH IZERSKICH, k. Świeradowa Zdrój, leśniczówka „Puchatek", własny staw, wygodne pokoje z łazienkami i kuchnią turystyczną, trasy rowerowe, konie, lasy. Domowe posiłki - 25 zł/osobodoba, z wyżywieniem - 50 zł/osobodoba, www.puchatek strona pl. Przecznica, powiat lwówecki, tel. 075/647-03-26, 0509/27-00-53, 0509/20-88-77 T01005345

AGROTURYSTYKA W GÓRACH SOWICH, „Sochówka", dom tylko dla gości, ogrodzony, atrakcyjna lokalizacja pod lasem, wyposażony, kuchnia x 2, łazienka x 2, blisko wyciągów narciarskich, piękne trasy turystyczne, możliwość wstawienia konia do stajni, dobra opieka - 25 zł/osobodoba. Łubachów, gm. Świdnica, tel. 074/850-99-62

AGROTURYSTYKA W GÓRACH SOWICH, pokoje 2-, 3-, 4-osobowe, z łazienk

USŁUGI

UWAGA! W tej rubryce zamieszczamy wyłącznie ogłoszenia płatne. Cena - 13 zł z VAT. Maksymalna długość ogłoszenia - 240 znaków maszynowych. Redakcja „Auto Giełdy"

OKLEJANIE TABLICE - WITRYNY - KASETONY - SAMOCHODY
0601 07 77 13 071 362 39 13
OP050012

- LAKIEROWANIE TECHNIKĄ PROSZKOWĄ, elementów stalowych i aluminiowych, gabaryty maks. 7.0 x 0.85 x 1.7 m, ciężar do 300 kg, możliwość śrutowania elementów, pięcioletnia gwarancja na wykonane powłoki, krótkie i dogodne terminy realizacji, konkurencyjne ceny. ZPU Pilmet-Bis Sp. z o.o., 54-156 Wrocław, ul. Metalowców 25, tel. 071/358-44-08 (fax) W01226664

STUDNIE WIERCONE KOPANE
montaż armatury i przyłączy
styczeń—luty PROMOCJA na ti 160
kom. 0-888 841 725
OP050037

- PIASKOWANIE STACJONARNE, lub w dowolnie, wskazanym miejscu, renowacja: (np. mosty, zbiorniki, elewacje kamienne, murów ceglanych, stropów, elem. drewnianych, samochody i części sam., formy odlewnicze). Profesjonalne urządzenia i ścierniwa. Również roboty ślusarskie, budowlane i wykończeniowe, rozbiórki i przekucia. Słotwina k. Świdnicy, tel. 074/851-63-45, 074/852-65-84, 0502/38-02-80 W01061614

STUDNIE wiercone
tel. 071/327-71-45, 0-502 576 020
OP002900

- STUDNIE WIERCONE MECHANICZNIE, pogłębianie, czyszczenie, odwierty próbne, montaż hydroforni, pompa głębinowych, urządzeń sterujących, doradztwo, serwis. Wykonanie rurociągów PCV i PE, przyłączy wodnych PE, modernizacja i remonty studni głębinowych, sprzedaż pomp i innych urządzeń wodnych. Tel. 071/357-62-51, 0605/20-85-67 W01224304

- ŚCINKA DRZEW, GAŁĘZI, CZUBÓW, PODNOŚNIK, TRANSPORT, SADZENIE, pielęgnacja, doradztwo, naprawy domowe, montaż, glazura, terakota, malowanie, bezpł. dojazd, uczciwość, empatia. Wrocław, tel. 0607/21-02-33 W02054804

USŁUGI MOTORYZACYJNE

- ZAMKI, STACYJKI SAMOCHODOWE - REGENERACJA ORAZ MONTAŻ, awaryjne uruchamianie aut po próbach włamania - 24 godz. Wrocław, ul. Kruszwicka 26-28, teren Palartu, tel. 0600/36-67-35, 0889/38-05-73 W01213514

USŁUGI SPRZĘTOWO-TRANSPORTOWE

- „CLEO" TRANSPORT, Mercedes Vito 6+1, komfortowy, klimatyzacja, telewizja DVD, trasy kraj i zagranica, możliwość ciągnięcia przyczepy lub lawety, faktura VAT, ceny do negocjacji. Wrocław, tel. 071/789-67-95, 0502/24-25-02 W01010125

USŁUGI TRANSPORTOWE 24 h
KRAJ - ZAGRANICA do 3,5 t.
PRZYCZEPY - LAWETY
OLEŚNICA tel. 0609-425-198
OP050183

- 1,5 T VW LT 35 MAXI, LT 28 MAXI + PRZYCZEPA LUB LAWETA - tani transport od 0,80 gr/km, trasy krajowe i zagraniczne, drobne przeprowadzki, rachunki. Przewozy ekspresowe VW Passat B5 kombi. Wrocław, tel. 071/326-23-97, 0504/14-83-26, 0888/67-27-13 W01008755

ROBOTY ZIEMNE, WYBURZENIA
WYKOPY POD FUNDAMENTY
TRANSPORT KRUSZYWA
Koparko-ład. CAT 428C
ładowarki CAT 2 m³
koparki CAT 1,2 m³
tel. 0-602 108 220, 0-605 766 664
tel./fax 071/311-05-08

- 1-24 GODZ. TRANSPORT KRAJOWY I MIĘDZYNARODOWY., Samochody ciężarowe Iveco Eurocargo 41 m3, 3.5 t, plandeka 16 EUR, busy towarowe, oplandekowane o wym. 4.3x2.2x2.15 m i osobowe (komfortowe przewozy osób), duże przyczepy, lawety - możliwość przewozu 2 aut naraz, pełne ubezpieczenie przewoźnika. Uwaga! Stałe wyjazdy do Niemiec i Włoch, szybko, solidnie, ceny. umowne, Wrocław, tel. 0503/91-48-58, 071/792-45-89 tel/fax W01193434

ZRÓB PORZĄDKI PRZED ZIMĄ
Wywóz śmieci, gruzu, liści itp.
ODŚNIEŻANIE OP044076
Tanio -Szybko - Solidnie ZAŁADUNEK GRATIS !
tel. 0888 141 967, 071/342 44 23

- 1.9 T TANI TRANSPORT, bus + przyczepa lub bez - 0.80 zł/km, przeprowadzki i inne do 25 m3 + trasy krajowe i zagraniczne, tanio, szybko, solidnie, transport samochodów na lawecie, pomoc w zakupie. Wrocław, tel. 071/346-93-78, 0888/67-27-13, 0889/74-32-28 W01226204

- 24 GODZ. - TANIE USŁUGI TRANSPORTOWE. BUS DAF 400, maks. podwyższony, przedłużony 10 m3 + ławeta, przeprowadzki od 25 zł, samochody ciężarowe do 10 t + HDS do 4,5 t, ładowarki - usługi porządkowe, gruz itp., montaż płyt gipsowych, ceramicznych, gładź. Tel. 0501/79-43-50 , 0601/97-02-22, 0506/32-51-07, 0601/76-37-70 W81000095

TRANS - CARGO
TRANSPORT MIĘDZYNARODOWY
Samochody z przyczepami od 65 m³ do 99 m³
ładowność do 4,2t ,do 33 euro palet
IVECO DAILY 30 m³, 3,5 t, plandeka, 12 euro
IVECO EUROCARGO, 41 m³ , 3,5 t, plandeka 16 euro
PRZYCZEPY od 35 m³ do 56 m³ 12 do 18 euro
LICENCJA, faktury VAT OCP 100.000 USD
Olesnica k/Wrocławia OP012851
071/398 40 49, 398 28 14, 0601 780 184

- 24 GODZ. TANIO, PRZEPROWADZKI I TRANSPORT TOWAROWY DO 1.5 TONY !, do 4 t, busy i kontenery o kubaturze do 35 m3, miasto, cały kraj oraz kraje Unii Europejskiej. Tel. 071/328-14-78, 0604/23-58-91 W80001485

- ABAC, usługi porządkowo-transportowe. Wywóz gruzu, śmieci itp., porządkowanie strychów, piwnic, klatek i innych pomieszczeń, przewozy różnych materiałów, samochody: Ford Transit, Star, szybko, tanio, solidnie, faktury VAT. Tel. 071/352-81-21 całą dobę! 0608/36-41-02 W01007975

WYNAJEM PODNOŚNIKA
KOSZOWEGO 18 m.b.
tel. 071/345 44 29
0 502 300 162 OP050175

- BUS - TRANSPORT. TRANSPORT TOWAROWY. SZYBKO, TANIO, SOLIDNIE. Wrocław, tel. 0501/34-31-10 W81000985

- BUS 1,5 TONY + LAWETA + PRZYCZEPA, kraj-zagranica, faktury VAT, chętnie nawiążemy stałą współpracę, kupię ropę, każda ilość, pomagamy przy sprowadzaniu aut, ceny już od 75 gr/km. Wrocław, tel. 0889/10-71-50 W80000075

USŁUGI TRANSPORTOWE 24 h
2x VW LT 35 MAXI, 14 m3, dł. 4,2 m, możliwa przyczepa, laweta. Kraj i zagranica, faktura VAT.
Ceny od 60 gr/km
Świdnica tel. 0-501 223 394, 0-501 223 374
0049/1762/949-57-82, fax 074/852-02-33
OP 042823

- CODZIENNE WYJAZDY DO NIEMIEC, Monachium i okolice, dowóz i odbiór klienta pod adres. Tel. 071/329-14-70, 0605/62-71-14, 0601/73-80-83 W01224724

- FACHOWE USŁUGI TRANSPORTOWE - MERCEDES SPRINTER MAXI, dł. 420 cm, na 5 europalet, 1.5 t. Przeprowadzki, trasy krajowe i zagraniczne. Szybkość, sprawność, doświadczenie w zakresie wykonywanych usług za rozsądną cenę. Faktury VAT dla firm. Zadzwoń. Wrocław, tel. 071/372-76-33, 0606/85-04-64 W01180494

- FIRMA SPEDYCYJNA „DEPOT" POSZUKUJE DO WSPÓŁPRACY PRZEWOŹNIKÓW, posiadających zestawy 24 tonowe i busy towarowe od 1.5 t do 3 t. Gwarantujemy rzetelność, dobre stawki, terminowość wypłat. Tel. 071/347-57-47, 0509/83-53-21 W01010455

- ROBOTY ZIEMNE, WYKOPY POD FUNDAMENTY, BUDOWA OCZEK WODNYCH I WYKOPY POD, szamba. Wynajem ładowarki, koparki, samochody wywrotki 6-18 t, budowa dróg dojazdowych, tymczasowych z płyt drogowych lub gruzobetonu, żużlu, klińca z utwardzaniem, wykonywanie ław fundamentowych, murów do stanu „0" wylewek, „chudziaków", wymiana gruntów, podsypka z zagęszczeniem i wbudowaniem. Wrocław, tel. 0508/14-21-31 W81001265

- TANI TRANSPORT - KRAJ - ZAGRANICA - MERCEDES SPRINTER MAXI, przeprowadzki, przewóz odzieży na wieszakach, laweta, przewóz osób, solidnie i szybko. Wrocław, tel. 071/364-10-67, 0605/05-95-13 całą dobę W01006805

TRANSPORT HDS
Przewóz ładunków ponadgabarytowych
• barakl • samochody • maszyny • palety •
- do 3.30 metra wysokości i szerokości
- usługi dźwigiem HDS do 9 ton
- 33 platety - 24 tony
tel. 0-603 749 666
OP043038

- TANI TRANSPORT SAMOCHODÓW NA AUTOLAWECIE POLSKA - EUROPA, przewozy osób i towarów, wynajem autolawet wraz z kierowcą od 450 zł/doba, wyjazdy z klientem po auta (Niemcy, Holandia, Belgia, Francja, Austria i inne), skup-sprzedaż samochodów, naprawy mechaniczne, blacharsko-lakiernicze, całodobowa pomoc drogowa pełna satysfakcja. Wrocław, tel. 071/346-51-02, 0501/78-29-50 W01217614

24 h TRANSPORT
KRAJ DO 3,5 T, ZAGRANICA DO 3,5 T
MOŻLIWY PRZEWÓZ 2 AUT
ŚWIDNICA, TEL. 0-605 046 135
0-506 190 820
CENY OD 60 gr/km!!!
OP041192

- TRANSPORT BUSEM, 24 h, kraj - Europa - przeprowadzki, możliwość transportu na lawecie. Opole, tel. 077/456-70-21, 0601/55-30-10 W83000055

TRANSPORT KRAJ - ZAGRANICA
MB SPRINTER, PLANDEKA, WINDA
wym. 4.20x2x2 m PRZEWÓZ AUT
Wrocław, tel. 071/318-51-38
0-601 722 941 OP042518

- TRANSPORT CIĘŻAROWY, samochody o ład. 8 t, 17 palet, 55 m3, 5 t, 14 palet, winda załadowcza, 6 t, skrzyniowy-wywrotka, licencja, transport krajowy. Wrocław, tel. 0601/75-29-53 W81000575

TRANSPORT MIĘDZYNARODOWY
2 x MB Sprinter 413 CDI, 11 europalet, 24 m3, ładowność 2,3 t,
1 x MB Vario, 13 europalet, 28 m3, ładowność 3 t,
Przyczepy, 8 europalet, 20 m3, ładowność 1,2 t,
2 x Volvo FL812, 23 europalety, 82 m3, ładowność 5 t,
3 x Volvo FH12 + naczepa, 33 europalety, ładowność 25 t
Licencja, ubezpieczenie OCP. PODEJMĘ STAŁĄ WSPÓŁPRACĘ
Preferowany kierunek - WŁOCHY/NIEMCY
Wrocław. tel. 071/330-56-07, 0-601 785 087
OP051165

- TRANSPORT CIĘŻAROWY, Daf, ład. 7 t, 18 palet, winda załadowcza, plandeka, Man, ład. 6 t, 17 palet, winda załadowcza, kontener. Wrocław, tel. 0693/82-56-24 W01003195

- TRANSPORT 1.5 T - TOWAROWY, FIAT DUCATO, KRAJ - ZAGRANICA, przeprowadzki, fachowa obsługa, faktura VAT. Wrocław, tel. 071/794-56-11, 0609/51-87-93, 0889/14-57-55 W01224904

- TRANSPORT NON STOP, KRAJ I ZAGRANICA, preferowane kierunki - Niemcy, Holandia, Francja. Laweta, konkurencyjne ceny - rzetelnie i terminowo. Tel. 074/851-11-09 (fax), 0509/09-53-01 W01005325

TRANSPORT NA LAWECIE KRAJ - ZAGRANICA
Wrocław, tel. 0-507 746 261, 071/316-24-58 OP044188

- PRZEWÓZ OSÓB KRAJ - ZAGRANICA. BUS, 8 + 1, licencja, Mercedes Sprinter z klimatyzacją. Tel. 071/315-85-55, 0509/24-50-40 W01096364

- PRZEWÓZ SAMOCHODÓW AUTO + LAWETA, kraj-zagranica + usługi transportowe do 3,5 t. Jelenia Góra, tel. 075/713-14-01, 0601/15-05-85, 0603/31-93-36 W01000255

- TRANSPORTUJ Z NAMI !!! Mercedes Sprinter 14 m3 + przyczepa + laweta lub Vito 6+1, klimatyzacja, telewizja DVD, trasy kraj i zagranica, OCP przewoźnika. Wrocław, tel. 071/356-90-09, 0607/66-04-12 W01010115

- USŁUGI PRZEWOZOWE OSÓB, TRASY KRAJOWE I ZAGRANICZNE, mikrobusy, autobusy, od 8 do 50 miejsc oraz przewozy towarów do 1600 kg na trasach krajowych i zagranicznych, licencja, faktura VAT, atrakcyjne ceny. Żmigród, tel. 071/385-62-05, 0601/72-29-39 W82000265

- USŁUGI TRANSPORTOWE, chłodnie, izotermy, busy, dostawcze oraz inne o ład. do 4.5 t, wszystkie pojazdy posiadają odbiór sanepidu, licencja na transport krajowy rzeczy, solidnie ! www.transcaro.lh.pl. Tel. 0508/09-87-16 W01226174

24h POMOC DROGOWA | TRANSCAR Jelenia Góra 075/713-5293, 0508/473-175 | naprawy bieżące i powypadkowe
OP050259

- ROBOTY ZIEMNE, koparkoładowarka, wykopy, niwelacje terenu, wywrotki 12, 16 t. Ładowarka JCB, wyburzenia obiektów, budowa parkingów, dróg dojazdowych, wywóz ziemi, gruzu, przywóz piasku, żwiru, tłucznia oraz czarnoziemu do ogrodu. Wrocław, tel. 0602/23-46-80 W01214114

PRZEPROWADZAMY
absolutnie wszystko
⇨ auta dostosowana do potrzeb
⇨ opakowania,kartony,worki,taśmy itp.
⇨ wyspecjalizowana ekipa do pianin
Firma "MIKIEWICZ"
71/ 322 30 16
OP041412

PODNOŚNIK KOSZOWY
18 m OP011938
tel. 071/321-14-24, 0-601 167 787

USŁUGI TRANSPORTOWE 24h
PRZEWÓZ OSÓB 1-4
KRAJ - ZAGRANICA DO 3,5 t
PRZYCZEPA - LAWETA
OD 60 gr/km
ŚWIDNICA, TEL. 0-888 679 739
OP050101

- USŁUGI TRANSPORTOWE, kontener 18 m3 + winda załadowcza, nawiążę stałą współpracę, faktury VAT. Oława, tel. 0608/42-74-12 W01004455

- USŁUGI TRANSPORTOWE, bus, transport 1 T, trasy krajowe. Tel. 0880/47-86-41 W01010015

- USŁUGI TRANSPORTOWE, Polonez Truck (dł. 2.5 m, ład. 800 kg), nawiążę dorywczą i stałą współpracę, trasa od 0.70 zł/km. Wrocław, tel. 071/781-41-54, 0605/61-63-63 W01006995

Piasek, żwir, tłuczeń, kliniec
podsypka z dostawą na budowę
Ziemia ogrodowa OP030452
tel. 0-502 307 530

- USŁUGI TRANSPORTOWE - BUS, specjalność - odzież na wisząco ! Wrocław, tel. 0660/74-10-92 W02002115

- WROCŁAW - RZESZÓW TRANSPORT IVECO DAILY 12 M3 OD 30 GR/KM, REGULARNE, PRZEJAZDY. Tani transport na trasie Wrocław - Katowice - Kraków - Tarnów - Rzeszów - od 30 gr./km, preferowane stałe umowy długoterminowe, gwarancja najwyższej solidności i uczciwości. Tel. 0602/53-86-44 W01008455

- WYJAZDY PO SAMOCHODY OSOBOWE, do Niemiec, Belgii, Holandii, Włoch. Przewóz samochodów na lawecie. Również na zamówienie. Tel. 077/464-20-16, 0604/81-88-68 W83000045

USŁUGI BUDOWLANO-MONTAŻOWE

POSADZKI BETONOWE Z MIXOKRETA
Wrocław, tel. 0-605 305 035
071/ 399 87 89 OP043001
TANIO - DOKŁADNIE

- ABC - MONTAŻ INSTALACJI . GRZEWCZYCH, GAZOWYCH, OLEJOWYCH, PODŁOGOWYCH., Modernizacja starych instalacji. Kominki z płaszczem wodnym, instalacje wodno - kanalizacyjne. Wentylacja, kompleksowo, wycena gratis. Atrakcyjne ceny. Wrocław, tel. 071/315-97-41, 0605/31-43-96 W01118464

BUD-MIX
POSADZKI MASZYNOWE
mieszkaniowe, przemysłowe, żywiczne
CAŁY KRAJ - GWARANCJA
Głogów, tel./fax 076/834-50-48
0-501 053 482, 0-503 167 550 OP002114

- BRUKARSKA FIRMA „SOLBRUK" WYKONUJE : chodniki, wjazdy, parkingi, również brukarstwo willowe (polbruk, granit i inne) oraz roboty towarzyszące takie jak: odwodnienia nawierzchni, zieleńce, drobne prace budowlane, doświadczenie, solidność wykonania, faktury VAT. Wrocław, tel. 071/332-56-24, 0601/77-82-87 W02000025

SZAMBA tel. 071/ 788-90-18
0 692-42-11-72
BIOLOGICZNE OCZYSZCZALNIE ŚCIEKÓW
ODWODNIENIA, KANALIZACJA ZEWNĘTRZNA
TANIO - KOMPLEKSOWO
OP040045

- BUDOWA DOMÓW OD A-Z : fundamenty, murowanie, więźba dachowa, dachówka, zabudowa poddaszy, płytki, docieplenia, tynki, malowanie, panele, ogrodzenia, ścianki GK, inst. c.o., elektryczne, remonty, kierownik budowy z uprawnieniami. Wrocław, tel. 0507/52-37-02 W01001085

DACHY, OKNA
OP050232
wykonujemy
roboty dekarskie
docieplenia, regipsy
montaż stolarki oknennej
USŁUGI WRAZ Z MATERIAŁAMI
tel. 333 14 70, 601 223 884

- DACHY - USŁUGI, MATERIAŁY - PROFESJONALNE WYKONANIE USŁUG DEKARSKICH, papa termozgrzewalna, gonty bitumiczne, dachówka, obróbki blacharskie, ocieplenia poddaszy, adaptacja poddaszy, bezpłatne doradztwo i wycena, gwarancja na usługi, rabaty na zakupione towary. Tel. 0504/66-10-44, 0603/42-04-48, 0608/72-24-18 W01226494

- DOCIEPLENIA, REGIPSY, PŁYTKI, POSADZKI, SUFITY PODWIESZANE, wszystkie budowlane : docieplenia w pełnych systemach, malowanie, tynkowanie, gipsy (różne techniki), tynki strukturalne oraz tapety ozdobne, posadzki betonowe. Na wszystkie prace udzielamy gwarancji, krótkie terminy, bardzo wysoka jakość robót, ceny do uzgodnienia. Tel. 0888/12-30-49 W01219724

"MIX-BUD" OP030736
POSADZKI BETONOWE
- wylewki betonowe z Mixokreta
- zacieranie mechaniczne
Wrocław, tel. 0-602 80 81 80

- DROGIE USŁUGI REMONTOWO-BUDOWLANE! Zrzeszenie ponad 100 różnych wykonawców, najtańsze, wykonawstwo, doradztwo, gwarancje, zadzwoń! Dobierzemy Ci wykonawcę! Np. docieplenia budynków od 18 zł/m2, rigipsy od 18 zł/m2, układanie kafelków od 20 zł/m2, docieplenia dachów od 15 zł/m2. Tel. 077/411-53-85 (fax) wieczorem, 0602/37-07-89 W01226864

ELEKTROINSTALACJE
rozdzielnie, przyłącza, linie kablowe, domofony, alarmy, monitoring, ogrzewanie podłogowe, odgromy, pomiary, odbiory
tel. 071/311-62-89, 0-504 200 383
OP030332

- INSTALACJE CO, WOD.-KAN., GAZ, montaż kominków z płaszczem wodnym, ogrzewanie podłogowe, wkłady kominowe, piece na zgazowane drewno, modernizacja starych instalacji, zaopatrzenie w materiały, pełny zakres usług, niskie ceny. Wrocław, tel. 071/398-81-07, 0604/58-46-65 W01091864

POSADZKI PRZEMYSŁOWE
HALE, WARSZTATY,
MAGAZYNY, PLACE BETONOWE
WROCŁAW, 0-607 04 27 24
TEL./FAX 071/330-60-20
OP040987

- KOMPLEKSOWE REMONTY - glazura i hydraulika, docieplenia. Szybko. Solidnie. Tel. 071/792-36-49, 0607/76-66-63 W01006795

- PRACE OGÓLNOBUDOWLANE : układanie glazur, malowanie, gipsogładzie. Wykańczanie mieszkań po remontach. Usługi instalacyjne. Wrocław, tel. 071/338-26-84, 0692/51-77-97 W01009575

- REMONTY OGÓLNOBUDOWLANE - docieplenia - regipsy - gładzie - panele - glazura - terakota - hydraulika. Faktury VAT. Tel. 0889/46-86-56 W01010405

- TYNKI AGREGATEM, gipsowe, cementowo-piaskowe, tanio, solidnie. Tel. 071/319-69-59, 0609/61-97-80 W82000175

- TYNKI AGREGATEM, gipsowe, cementowo-wapienne, docieplenia, tynki strukturalne, tanio, solidnie. Trzebnica, tel. 071/312-67-41, 0695/29-77-85 W82000015

- TYNKI GIPSOWE, CEMENTOWO-WAPIENNE, STRUKTURALNE, maszynowo, docieplenia, wysoka jakość, gwarancja, faktura VAT. Trzebnica, tel. 071/312-66-61, 0693/19-10-20 W82000375

- USŁUGI BUDOWLANE : układanie glazury, terakoty i kamienia naturalnego (granit, marmur), układanie paneli, malowanie, tapetowanie, montaż armatury sanitarnej, kominki, ogrodzenia z cegły klinkierowej, ścianki, sufity z płyt g-k, solidne wykonanie, krótkie terminy realizacji zleceń, przystępne ceny na terenie Wrocławia i. okolicy, tel. 076/833-10-01 po godz. 18, 0509/84-56-32 W01008445

- USŁUGI REMONTOWO-BUDOWLANE : układanie glazury, paneli, ścianki działowe z płyt GK, sufity podwieszane, gładzie, tynki każdej kategorii, instalacje c.o., wodociągowe, kanalizacja, inst. elektryczne, malowanie oraz inne prace związane z remontem; budowa nowych domów, docieplenia budynków, brukarstwo, wymiana stolarki okiennej, drzwiowej. Solidnie, tanio, krótkie terminy, tel. 0609/51-39-90, 0607/37-88-93 W01008635

- USŁUGI REMONTOWO - BUDOWLANE, w zakresie: murowanie, tynkowanie, malowanie, montaż płyt G-K, gładzie gipsowe, układanie glazury. Wrocław, tel. 071/357-06-97, 0605/76-58-00 W02003155

BIZNES

KREDYTY - 20 -BANKÓW !!!
- gotówkowe do 120.000 zł oraz dla zadłużonych (24 godz.)
- dla firm do 350.000 bez zabezpieczeń- (super oferta)
- mieszkaniowe od 1,65% do 32 lat
- hipoteczne na dowolny cel od 3,35% do 25 lat
konsolidacyjne, spłata drogich kredytów
- oddłużanie - BIK, ZUS, US
SOLIDNA REALIZACJA
CP041246
Wrocław (naprzeciw KINA HELIOS) tel. 071/784 58 44, 504 133 923

- 100% SKUTECZNOŚCI ! SKUPUJEMY 100% WARTOŚCI KAŻDEGO SAMOCHODU, sprowadzonego z dowolnego kraju świata. Kredyty i leasing w procedurach uproszczonych dla (również nowych) firm i osób fizycznych bez opłat wstępnych ! Kredyty dla zadłużonych w BIK, US, ZUS, minimum formalności, bardzo szybkie decyzje. IFSG SP. Z O.O., Wrocław (Poltegor, piętro XXI), ul. Powst. Śląskich 95, pok.2120, tel. 071/792-79-76 do 79 W01010595

- 500 ZŁ DOCHODU WYSTARCZY ABY OTRZYMAĆ KREDYT GOTÓWKOWY, nowy bank, bez ograniczeń wiekowych, bez poręczycieli, bez zgody współmałżonka, gotówka nawet w 15 min., dla wszystkich zadłużonych zamieniamy kilka kredytów w jeden, dla osób bez dochodu proponujemy pożyczkę lombardową, zadzwoń, kredyty dostępne dla każdego, nawet duże kwoty. Wrocław, ul. Nowy Targ 28 pok. 21, tel. 071/342-10-76, 0502/46-53-30 W01226544

Szybkie odzyskiwanie długów
OP010832
tel. 0-692 220 792

- ATRAKCYJNE KREDYTY GOTÓWKOWE, na dogodnych warunkach, bez poręczycieli, szybka realizacja. Masz kilka kredytów? My możemy je skonsolidować w jeden, duży wybór banków również dla osób zadłużonych. Wrocław (nowy zielony budynek), ul. Kościuszki 108 a, pok. 21, tel. 071/792-11-65, 0501/66-32-30 W80001455

POŻYCZKI BANKOWE
DO 8 000 BEZ ZGODY MAŁŻONKA
071/789-44-26
OP050075

- ATRAKCYJNY KREDYT POD ZASTAW NIERUCHOMOŚCI - osoby ze złą historią kredytową, czarna lista, komornik, windykacja, zaległości ZUS, US, długi prywatne, również zakup, budowa, wykup, zadzwoń naprawdę warto ! Wrocław, ul. Nowy Targ 28 pok. 21, tel. 071/342-10-76 W01226554
- AUF BEST KREDYTY GOTÓWKOWE, OFERUJEMY PAŃSTWU POMOC W ZAKRESIE:, kredytu gotówkowego do 120.000 zł, z decyzją w 15 min, nawet dla osób zadłużonych, bez ograniczeń wiekowych. Zapraszamy. Wrocław, ul., Wita Stwosza 3, tel. 071/796-68-81 do -83, ul. Świdnicka 30/32/7, tel. 071/342-24-63, 071/372-53-91 , całą dobę, 0888/31-60-00 W80024974

WYPOŻYCZALNIA SAMOCHODÓW
RENAULT, OPEL, FIAT, PEUGEOT, ŚKODA
www.wypozyczauto.pl
OP033789
Wrocław, ul. Powstańców Śląskich 114
tel. (0-71) 793-09-75, 793-09-76, 0 501 212-378

- KREDYTY GOTÓWKOWE, HIPOTECZNE, na budowę, remont, zakup mieszkania, domu, bez żadnych opłat. Kredyty konsolidacyjne. Oferty różnych banków. Siechnice, ul. Osiedlowa 25, czynne pon.-pt. w godz. 10-17. Tel. 071/311-59-75 W01006455
- KREDYTY GOTÓWKOWE. AUF „BONUS"., Szeroka gama produktów bankowych. Do 10.000 zł bez poręczenia, dla osób samotnych, do 14.000 zł bez poręczenia, dla małżeństw, do 60.000 zł, konsolidacyjne, czas realizacji do 24 godz. Kredyty hipoteczne i kredyty samochodowe - oferty różnych banków. Tel. 071/790-56-96, 071/790-56-97 W01077114
- KUPIĘ ZŁOM, SREBRA, LUTY SREBRNE, odczynniki po chemii fotograficznej. Tel. 071/357-67-39 W01010145
- LEASING OD 5% WPŁATY. NA OŚWIADCZENIE O DOCHODACH., Wystarczą dokumenty rejestrowe firmy. Samochody nowe i używane - super oferta ! Kredyt samochodowy bez pierwszej wpłaty ! Szybko i profesjonalnie. Możliwość uzyskania również kredytu pod zastaw nieruchomości dla klientów zadłużonych, z przeterminowanymi kredytami i zaległościami w ZUS i US. Wrocław, ul. Świdnicka 19, pok. 318, tel. 071/344-55-38 W80001895
- MASZ KŁOPOTY Z PODATKAMI? NIE LUBISZ URZĘDÓW? Zadzwoń!! To się zmieni. Księgowa z certyfikatem, prawo unijne, pełna księgowość, przedstawicielstwo, język niemiecki. Tel. 071/799-93-24, 0609/03-42-47 W01001195

0% opłat **Pierwszy w Polsce** 0% opłat
KREDYT HIPOTECZNY
pod każdą nieruchomość !!! Domy, mieszkania, hotele, działki budowlane, lokale użytkowe itd. Konsolidacja wszelkich kredytów i zadłużeń m.in. ZUS i US, kredytów obrotowych i inwestycyjnych, problemy w BIK.
NAJNIŻSZE OPROCENTOWANIE, 20 LAT
kredytEKSPERT, tel. 071/795-06-42 do 45
Wrocław, al. Armii Krajowej 4b/8,
tel. 0-888 661 122, 0-605 993 943.
www.kredytekspert.pl
OP042692

- BEZPIECZNE RATY! Pożyczka 10.000 zł, rata 230 zł, gotówka w 24 godz., kredyty oddłużeniowe, bez BIK, atrakcyjne kredyty mieszkaniowe, hipoteczne. Zadzwoń i umów się z doradcą finansowym. Tel. 071/332-36-08 W01001815
- DAM KOSZTY FAKTURA VAT - RZETELNIE. Tel. 0608/60-54-61 W01148614
- DAM POŻYCZKĘ, bez opłat wstępnych, pod zastaw, natychmiast. Tel. 0601/70-50-71 W01002435
- NATYCHMIASTOWE POŻYCZKI POD ZASTAW, samochody, nieruchomości, nietypowe finansowanie, kredyty, leasing. Marcinkowice, powiat oławski, tel. 0601/41-79-44, 0888/32-21-03 W02002695
- PIĘĆ POKOI, (ok. 100 m2, całe 3. piętro dużego budynku), w centrum Wrocławia, wynajmę na działalność biurową lub naukę języków obcych - 2.000 zł/mies. Wrocław, tel. 071/344-68-29 w godz. 10-13, 0696/41-48-59 W80001845

WINDYKACJA 0-508 285 405
OP043518

- DAM POŻYCZKĘ, pod zastaw samochodów, nieruchomości, złota, komputerów, sprzętu RTV, telefonów komórkowych, gotówka w 20 minut, możliwy dojazd do klienta. Wrocław, ul. Powstańców Śl. 114, tel. 071/793-09-75, 0501/212-378 W01054014
- PIĘĆ POKOI HOTELOWYCH, ok. 15 m2 każdy (w tym trzy z łazienkami), w centrum Wrocławia, w budynku zabytkowym, na 3. piętrze, wynajmę w celu samodzielnego prowadzenia - 2.000 zł/mies. Wrocław, tel. 071/344-68-29 w godz. 10-13, 0696/41-48-59 W80001855

POMOC DROGOWA Wypożyczalnia samochodów 9-osobowych **(0-71) 346-22-71 0-601 301-676**

- DZIAŁALNOŚĆ GOSPODARCZA, w branży motoryzacyjnej, koszt uruchomienia zakładu - 10.000 zł. Wrocław, tel. 071/333-48-65 w godz. 9-17, 0605/69-23-81 W02003165
- POMOC W ZAŁATWIANIU KREDYTU HIPOTECZNEGO, na dogodnych warunkach, osobom bez zdolności kredytowej, a posiadającym nieruchomość. Tel. 0507/87-37-60 W81001645

WYPOŻYCZALNIA SAMOCHODÓW OSOBOWYCH I DOSTAWCZYCH
MICAR tel. 0601 73 25 77, 071/325 19 49
Wrocław, ul. Kamieńskiego 12 www.micar.pl Czynne 7 dni w tygodniu !!!
OP044337

- KREDYT, POŻYCZKA HIPOTECZNA, dla zadłużonych w ZUS i US, z nieterminowymi spłatami innych kredytów. Jedna możliwość pożyczki hipotecznej nawet do 100% wartości. Wniosek bez wyceny nieruchomości. Również leasing samochodowy w procedurze uproszczonej z 5% wpłaty i tylko dokumenty firmowe. Najtańsza oferta w Polsce ! Wrocław, ul. Świdnicka 19, pok. 318, tel. 071/344-55-38, 0691/83-10-55 W80001885
- POŚREDNICZYMY, DORADZAMY W UZYSKANIU KREDYTÓW : gotówkowych, hipotecznych, rabatowych, samochodowych dla firm, rolników. Oddłużanie osób fizycznych i firm. Pożyczki BANKOWE I PRYWATNE. PHU BMP Wrocław, ul. Rybacka 11, lok. 1 (przy pl. Solidarności). Tel. 071/359-09-24, 071/354-45-65, 0693/91-74-95 , 0509/30-54-52 W01226484

KREDYTY BEZ OPŁAT WSTĘPNYCH I PROWIZJI! Wybierzemy dla Ciebie NAJTAŃSZĄ SPOŚRÓD OFERT WIELU BANKÓW!
- HIPOTECZNE:
  - dla osób prywatnych (finansowanie 100% zakupu nieruchomości)
  - bez ograniczeń wiekowych
  - dla firm: nieruchomości komercyjne
  - pożyczki hipoteczne na dowolny cel (również dla zadłużonych)
  - kredyty na wykup mieszkań komunalnych, służbowych i spółdzielczych
- GOTÓWKOWE:
  - bez poręczycieli (min. dochód 500 zł, decyzja w24 godz.)
  - konsolidacja wszystkich kredytów (zamiana na jedną ratę)

OP050162
Dom Kredytowy VERUS, Wrocław, pl. Powstańców Śl. 16-18 (rondo) wejście od ul. Sudeckiej 74, lokal 29 D, tel. (071) 783 16 44 (-45)

POŻYCZKI GOTÓWKOWE
z różnych Banków bez wstępnych opłat
*rolnicze *inwestycyjne *developerskie
* konsolidacyjne
*leasing (również bez dochodów)
i inne bez ograniczeń OP042658
KREDYTY SAMOCHODOWE
(071) 355-65-02, 0 601-229-506

- POŻYCZKI - NATYCHMIASTOWO, minimum formalności, pod zastaw: nieruchomości, aut, złota. Tel. 0693/30-30-30 W01002445
- SPÓŁKA Z O.O. - NIEZADŁUŻONA. Wrocław, tel. 0603/44-35-15 W02002795

WYPOŻYCZALNIA BUSÓW
Busy dostawcze 1,5 t
Busy osobowe 8+1
tel. 0-602 591 452
OP043269

- SPRZEDAM ZIEMIĘ O POW. 3.200 m2, wraz z kompletną dokumentacją i zezwoleniem na budowę stacji paliw płynnych przy trasie Leszno - Góra - Szlichtyngowa - Głogów (województwo dolnośląskie). Tel. 0605/22-55-83 W25000175

PRODUCENT
FOLIA HDPE
WORKI
REKLAMÓWKI
drukarnia flekso
PPH ERGOPAK
ul. Metalowców 11
54-156 WROCŁAW
tel./fax. (071) 35 18 937
www.ergopak.com.pl
OP005193

- UDZIELĘ POŻYCZEK POD ZASTAW, na atrakcyjnych warunkach i oprocentowaniu. Wrocław, tel. 0887/47-33-79 W01009055

KREDYTY
OFERTA SPECJALNIE DLA CIEBIE
Kredyt Gotówkowy
☑ wysokie kwoty bez zabezpieczeń
Kredyt Konsolidacyjny
☑ połącz swoje kredyty, płać jedną, niższą ratę
Karty Kredytowe
☑ dodatkowa gotówka
OP044348
Kredyt Konsolidacyjny PROMOCJA Kredyt Gotówkowy
GE Capital Bank CHROBRY
Bolesławiec tel. (075) 732 61 36 ul. Chopina 5, I p.
Lubin tel. (076) 841 20 48 ul. Kolejowa 7 pok. 9
Wrocław tel. (071) 339 24 41 Al. Pracy 2 pok. 29

- WYPOŻYCZALNIA SAMOCHODÓW OSOBOWYCH UNIVERSAL. Wrocław, tel. 071/324-03-45, 0697/63-34-69 całą dobę W01000335

MASZYNY I URZĄDZENIA

- AGREGAT - PRĄDOTWÓRCZE benzynowe, diesle, 1-fazowe i 3-fazowe, 230/380 V, 1-20 kW , budowlane oraz turystyczne, kempingowe 12/24/230 V, nowe i używane, piły spalinowe, zagęszczarki, skup-sprzedaż-komis. Wrocław, tel. 0607/30-63-48 W02006344

AGREGAT CHŁODNICZY, Bitzer, duży - 1.500 zł. Leszno, tel. 0697/31-37-66
AGREGAT CHŁODNICZY COPELAND 150, wydajność 7,35 m3/godz. + chłodnica - 1.840 zł. Paczków, powiat nyski, tel. 0602/42-43-89
AGREGAT CHŁODNICZY, Thermo King, może być do busa, 12/380 V - 5.000 zł. Lubań, tel. 0502/33-76-98
AGREGAT CHŁODNICZY, z windą, dł. 5.5 m, szer. 2.45 m, wys. 2.2 m - 6.500 zł. Opole, tel. 077/442-81-66, 0606/20-32-69
AGREGAT CHŁODNICZY CHILLER - ALFA LAVAL - 170 kW, sprężarka Bock, kompaktowy - 19.000 zł. Kamieniec Wrocławski, tel. 071/318-54-31, 0604/99-83-91
AGREGAT PRĄDOTWÓRCZY, 2-suw, 3 kW, 220/380 V, 2 gniazda, stan b. dobry. Głuszyca, powiat wałbrzyski, tel. 0693/12-50-74
AGREGAT PRĄDOTWÓRCZY, 2 kW, 2x220 V, benzyna (PB) 4-suw, nowy model, zużycie paliwa 0.5 l/godz., fabrycznie nowy - 1.330 zł oraz agregat 1 kW, walizkowy, b. cichy - 520 zł. Wrocław, tel. 0601/71-45-50
AGREGAT PRĄDOTWÓRCZY, benzyna, 4-suw, 4 kW, 3x220 V, mało używany, stan b. dobry - 1.450 zł. Bolesławiec, tel. 0502/29-89-95
AGREGAT PRĄDOTWÓRCZY HONDA, 3.5 kW, 2x220 V, fabrycznie nowy - 2.400 zł. Wrocław, tel. 0696/48-79-51
AGREGAT PRĄDOTWÓRCZY, 6 kW, stan dobry, 2x220 V - 2.500 zł. Syców, powiat oleśnicki, tel. 0603/91-54-12
AGREGAT PRĄDOTWÓRCZY, moc 10 kW, nowy - 5.000 zł. Ostrów Wlkp. Tel. 062/734-84-79
AGREGAT PRĄDOTWÓRCZY HONDA, 8 kW, 220/380 V, elektr. rozruch, nowy - 6.500 zł. Wrocław, tel. 0696/48-79-51
AGREGAT PRĄDOTWÓRCZY, 1998 r., 63 kW, 220/380 V, kompletny z zegarami, przystosowany do napędu z ciągnika rolniczego, stan idealny - 7.500 zł. Jutrosin, tel. 065/547-38-12
AGREGAT PRĄDOTWÓRCZY HONDA, 2004 r., 8 kW, 2x220 V, 1x380 V, stan idealny - 5.200 zł. Wrocław, tel. 0696/48-79-51
AGREGAT SPAWALNICZY, z silnikiem Ursus C-330 oraz wózek na kołach (do transportu), + drugi na części - 3.000 zł. Wrocław, tel. 0602/10-18-75

- AGREGATY CHŁODNICZE I WYTWORNICE WODY LODOWEJ CHILLER. Szklarka Myślniewska, powiat ostrzeszowski, tel. 0608/65-28-43 W01005525

AGREGATY PRĄDOTWÓRCZE : turystyczne, kempingowe, walizkowe, nowe oraz używane, 220 V, 12 V, 50 Hz, b. ciche i ekonomiczne - od 800 zł/szt. Syców, powiat oleśnicki, tel. 0603/91-54-12
AGREGATY PRĄDOTWÓRCZE HONDA : 3.5 kW, 6 kW, 8 kW, 220 V, 380 V, nowe, na benzynę - od 2.000 zł/szt. Wrocław, tel. 0501/79-70-81
AGREGATY PRĄDOTWÓRCZE HONDA : od 1 kW do 13 kW, 220/380 V, nowe i używane - od 1.000 zł/szt. Wrocław, tel. 0696/48-79-51
AGREGATY PRĄDOTWÓRCZE : 380 V, 220 V, nowe i używane, profesjonalne, turystyczne, od 1 kW do 20 kW, na olej napędowy i na benzynę - od 900 zł/szt. Wrocław, tel. 0607/30-63-48
AGREGATY PRĄDOTWÓRCZE : Honda, Endress, od 1 kW do 15 kW, 380 V, 220 V, nowe oraz używane, do pracy ciągłej - od 700 zł/szt. Wrocław, tel. 0501/79-70-81
AGREGATY PRĄDOTWÓRCZE, moc 0.9 kW, 1.3 kW, 3.6 kW, 4.5 kW - od 500 zł. Zgorzelec, tel. 0692/99-69-86

- AGREGATY PRĄDOTWÓRCZE - skup - sprzedaż, bardzo duży wybór, z zapasów magazynowych, fabrycznie nowe, w ciągłej sprzedaży, 170 szt. w magazynie, od 8 do 500 kW oraz 1 megawat i 2,5 megawata. Zabrze, tel. 032/271-95-08 w godz. 7-17 W01015784

AUTOMAT DO OSTRZENIA PIŁ TRAKOWYCH VOLLMER ENC, 1965 r., mało używany, stan b. dobry, brak listwy - 6.000 zł. Namysłow, tel. 077/410-29-35
AUTOMAT DO PAKOWANIA MAS PÓŁPŁYNNYCH, Nagema PK1 - 15.000 zł. Jelenia Góra, tel. 0604/35-81-55
AUTOMAT TOKARSKI ATC 63, w całości lub na części - 1 zł/kg. Konin, tel. 0605/78-25-63
BUTLA GAZOWA GAZELA, na gaz propan-butan, 33 kg, stan idealny - 180 zł. Wrocław, tel. 0600/97-18-69
BUTLE ACETYLENOWE, TLENOWE, pełne, legalizacja - 300 zł i 200 zł/szt. Wrocław, tel. 071/351-02-88, 0607/45-57-58
BUTLE CO2, do piwa, 30 kg, 2 szt., cena - 100 zł. Lubin, tel. 0608/08-03-72
BUTLE CO2 - 160 zł. Wrocław, tel. 071/372-84-62
BUTLE CO2, legalizowane, napełnione, 4 szt. - 200 zł/szt. Grodków, tel. 077/415-39-33
BUTLE GAZOWE : acetylenowe i tlenowe, przewody, palniki - 600 zł. Wałbrzych, tel. 0607/95-17-52

- BYŁY RZEMIEŚLNIK, emeryt, duże doświadczenie zawodowe, podejmie pracę na umowę-zlecenie we własnym warsztacie, specjalność: obróbka skrawaniem, oprzyrządowania, prototyp, narzędzia, roboty ślusarskie. Stanisław Dębowski, Wrocław, ul. Chełmońskiego 32a, tel. 0889/51-85-43 W02003095

CHWYTAK DO PALET, z rotatorem - 4.200 zł. Pleszew, tel. 0602/64-20-83
CIĄGADŁA DO DRUTU, wymiary oczek 0.8-5 mm - 15 zł/szt. Świebodzice, powiat świdnicki, tel. 0602/69-03-27
CZĘŚCI DO MASZYN SZWALNICZYCH : Juki, Mirkopp, Singer, Yamato, Brather, Reece, Union Special, Łucznik, różne części. Jelenia Góra, tel. 0501/20-88-92
CZĘŚCI DO MASZYN SZWALNICZYCH, przemysłowych, wszystkich typów, używane. Jelenia Góra, tel. 0508/62-13-96
CZĘŚCI DO SZLIFIERKI PTSB, wrzeciona: 70x250 mm, 20 tys. obr./min, 80x400 mm, 17 tys. obr./min, 40x240 mm, 28.8 tys. obr./min, cena od 150 do 420 zł/szt. Wrocław, tel. 0509/72-04-75
CZĘŚCI DO TOKARKI DO METALU TUR 50S : wrzeciono - 420 zł. Wrocław, tel. 0509/72-04-75
CZĘŚCI DO ZGRZEWARKI PUNKTOWEJ : rdzeń z 5-stopniową regulacją mocy, 6-10 kVA - 650 zł. Głucholazy, tel. 077/439-24-15 po godz. 21
DŁUTOWNICA, pozioma, do metalu + 60 dłut, imadło, podzielnica, stan b. dobry - 2.200 zł. Wrocław, tel. 0505/39-05-51
DOZOWNIK LAKIERNICZY DALB-60, 2002 r., 1-głowicowy, stan idealny, mało używany - 23.500 zł. Bielawa, tel. 074/832-51-65, 0509/90-82-21
DRUT SPAWALNICZY MT-600HB, średnica 1.2 mm, 15 kg, w szpuli - 350 zł. Legnica, tel. 0505/38-18-17
DZIELARKA DO BUŁEK BYDGOSZCZ, półautomat - 1.000 zł. Wińsko, tel. 071/389-81-44
DZIELARKA DO BUŁEK - 2.000 zł. Wrocław, tel. 0602/15-96-70
ELEKTRODY SPAWALNICZE, różne rodzaje - 10 zł/paczka. Wrocław, tel. 071/311-22-81, 0607/41-32-86
FREZARKA, dolnowrzecionowa - 800 zł. Dzierżoniów, tel. 0508/42-52-73
FREZARKA uniwersalna typ FV-1A rok prod. 1978, ze stołem obrotowym i podzielnicą - 7.000 zł. Mrozów tel. 071/317-09-30, 0603/97-66-83
FREZARKA, Multiefekt 5042, stan dobry - 15.000 zł. Wrocław, tel. 071/341-95-19
FREZY PALCOWE, do drewna - 5 zł/szt. Wrocław, tel. 071/368-79-91
FREZY PIŁKOWE, TARCZOWE - fi 60-120 mm, 12 szt. - 100 zł. Lewin Brzeski, tel. 077/412-78-73
GIĘTARKA, długość robocza 200 cm + nożyce rolkowe, stół 200 cm i przymiar - 3.200 zł. Dzierżoniów, tel. 0501/70-83-21
GIĘTARKA DO BLACHY, szer. gięcia 2 m - 1.000 zł. Zduny, tel. 0600/13-97-03
GIĘTARKA DO BLACHY, dł. 250 cm - 1.500 zł. Głogów, tel. 0605/92-36-11

- GIĘTARKI, GILOTYNY DO ROBÓT DEKARSKICH, do 3 m.b., giętarka 2 m.b. - 2.000 zł, gilotyna 2 m.b. - 3.450 zł, walcarka 2 m.b. - 2.200 zł, noże krążkowe - 650 zł. Tel. 043/677-18-55, 0697/61-88-12 W01074404

GILOTYNA DO BLACHY NG, grubość do 8 mm, długość robocza 250 cm, mechaniczna - 32.000 zł. Wrocław, tel. 071/346-43-34, 0604/99-58-31
GILOTYNA DO KARTONU - 6.000 zł. Brzeg, tel. 0606/75-09-59
GILOTYNA DO PAPIERU, do kartonu, formiru, szer. cięcia 80 cm - 1.900 zł. Różyniec, powiat bolesławiecki, tel. 0602/70-16-70
GŁOWICE, do nacinania i walcowania gwintów, M8-M60, 1.000-8.000 zł. Wrocław, tel. 071/372-62-45, 071/318-06-20
GŁOWICE DO TOKARKI, mikro - 50 zł/szt. Głucholazy, tel. 077/439-12-06
GRUBOŚCIÓWKA SAM, walek 30 cm, silnik 4 kW - 900 zł. Bielawa, powiat dzierżoniowski, tel. 0509/95-05-94
GRUBOŚCIÓWKA SAM, szerokość noża 35 cm - 2.200 zł. Wiązów, tel. 071/393-10-64
GRUBOŚCIÓWKA GUBISCH LIEGNITZ, walek 600 mm, automatyczny posuw, podnoszony stół maks. 200 mm, dł. 1000 mm, silnik 3 kW, stan b. dobry, + zmarownica oryginalna, 380 V - 6.000 zł. Nowa Kuźnia, tel. 076/817-22-60, 0693/85-69-76
GRUBOŚCIÓWKA, prod. zachodniej, 4-stronna - 12.000 zł. Wrocław, tel. 071/349-20-79
GWINTOWNICA DO RUR, nastawna, nowa, od 1/4" do 1.5" - 80 zł, od 1.4" do 2.5" - 120 zł. Wrocław, tel. 071/788-95-28, 071/325-53-69, 0505/11-49-06
GWINTOWNICA DO RUR, od 1/2" do 1 1/4", stan dobry, w skrzynce - 200 zł. Wrocław, tel. 0600/97-18-69
GWINTOWNICA DO RUR, typu Virax, nowa - 250 zł. Wrocław, tel. 071/325-53-69, 071/788-95-28, 0505/07-03-54
IMADŁA ŚLUSARSKIE, „140", stalowe - 200 zł, żeliwne, stan idealny - 180 zł. Wrocław, tel. 071/325-53-69, 071/788-95-28, 0505/07-03-54
IMADŁA MASZYNOWE ŚLUSARSKIE : nowe, 175, na prowadnicach pryzmowych - 400 zł, nowe, 125 - 400 zł. Wrocław, tel. 0889/51-85-43
IMADŁO PIONIER, do rur, duże - 80 zł. Wrocław, tel. 071/788-95-28, 071/325-53-69, 0505/11-49-06
IMADŁO KOWALSKIE, 100* - 300 zł. Wrocław, tel. 0691/96-85-51
IMADŁO ŚLUSARSKIE, średnie, stan dobry - 120 zł. Wrocław, tel. 0600/97-18-69
IMADŁO ŚLUSARSKIE, duże, stalowe, prod. niemieckiej - 150 zł. Klodzko, tel. 0607/05-87-94
IMADŁO KOWALSKIE - 200 zł. Krotoszyn, tel. 062/721-51-30
IMADŁO KOWALSKIE, stan idealny - 300 zł. Wrocław, tel. 071/325-53-69, 071/788-95-28, 0505/07-03-54
IMADŁO KOWALSKIE - 500 zł. Wałbrzych, tel. 074/845-53-95
INSTRUKCJE OBSŁUGI MASZYN : tokarek, frezarek, szlifierek i pras - od 15 zł/szt. Wrocław, tel. 0605/27-38-51
KABINA LAKIERNICZA, ściana wodna + zespół wentylacji, ogrzewanie - 10.000 zł. Świebodzice, tel. 074/665-63-23
KOCIOŁ KZ5, 2 człony przednie (prawy i lewy), fabrycznie nowy - 1.600 zł. Legnica, tel. 0695/77-13-37
KOŁA DO TRAKÓW TAŚMOWYCH, wyważone, fi 450 mm - 350 zł, fi 600 mm - 550 zł. Brąszewice, powiat sieradzki, tel. 043/821-02-02, 0696/25-45-29

- KOMORA CHŁODNICZA, z atestem, nieużywana, bez sprężarki, wym.: dł. 2.40 m, szer. 2.40 m, wys. 2.30 m - 7.900 zł oraz używana, kompletna, ze sprężarką - 3.900 zł. Jelenia Góra, tel. 075/755-17-97, 0603/84-77-86 W01001975

KOMORY LAKIERNICZE - od 25.000 zł/szt. Lubań, tel. 075/721-42-62, 0503/41-20-09
KOWADŁO, prod. niemieckiej, stalowe, 171 kg, stan b. dobry - 750 zł. Milkowice, tel. 076/887-15-96
KUPIĘ AGREGAT POSADZKARSKI MIKSOKRET, kompletny, z wężami, stan dobry. Michałowice, powiat brzeski, tel. 077/411-91-59, 0605/10-24-77
KUPIĘ AGREGAT PRĄDOTWÓRCZY, 1- lub 3-fazowy. Wrocław, tel. 0607/30-63-48
KUPIĘ AGREGAT PRĄDOTWÓRCZY. Wrocław, tel. 0601/71-45-50
KUPIĘ AUTOMAT TOKARSKI ATA 25, ATA 40. Trzebnica, tel. 071/312-92-92, 0696/43-88-46
KUPIĘ AUTOMAT TOKARSKI SKODA A40B MAS, średnica 16 - 40 mm. Trzebnica, tel. 071/387-23-16, 0601/37-78-41

- KUPIĘ BUTLE DO GAZÓW TECHNICZNYCH I KONTENERY, butle do gazu propan-butan: 3 kg, 5 kg, 11 kg, 33 kg oraz zbiorniki przydomowe (propan-butan), o różnych pojemnościach. Wrocław, tel. 0608/66-58-45 W81000065

KUPIĘ CZĘŚCI DO SPRĘŻARKI 3JW60 : głowicę kpl., cylinder, wał, głowiczki, zawór bezpieczeństwa, inne. Grodków, tel. 0696/28-03-53
KUPIĘ GŁOWICĘ DO FREZARKI FP-800, BFM Bielsko Biała, do pionowego frezowania. Krotoszyn, tel. 062/725-38-20
KUPIĘ ŁOŻYSKA TOCZNE, od firm i osób prywatnych. Ścinawa, tel. 0604/55-75-54
KUPIĘ ŁOŻYSKA TOCZNE, różne od osób prywatnych i firm. Wrocław, tel. 0601/96-40-54
KUPIĘ MASZYNY KRAWIECKIE, wszystkie do szycia odzieży, na części. Jelenia Góra, tel. 0508/62-13-96
KUPIĘ MASZYNY STOLARSKIE : piła formatowa lub tarczowa, grubościówka fabryczna, szlifierka taśmowa lub tarczowa, frezarka dolno i górnowrzecionowa, piła taśmowa. Bolesławiec, tel. 0607/07-65-45
KUPIĘ MASZYNY STOLARSKIE : grubościówkę, frezarkę, piłę taśmową i tarczową, szlifierkę i inne. Bolesławiec, tel. 075/732-12-59
KUPIĘ MASZYNY STOLARSKIE lub wyposażenie całego zakładu stolarskiego. Lubin, tel. 076/724-63-71, 0609/83-14-04
KUPIĘ MASZYNY STOLARSKIE, fabryczne lub wyposażenie stolarni. Wrocław, tel. 071/346-40-43, 0607/62-51-28
KUPIĘ MASZYNY I URZĄDZENIA : giętarkę kowalską, do obręczy, wiertarkę stołową, słupową, narzędzia kowalskie, kowadło, prasę do zakuwania węży. Syców, tel. 062/785-26-38, 0605/13-98-65
KUPIĘ MASZYNY I URZĄDZENIA : betoniarkę, zagęszczarkę gruntu, rusztowania, wyciąg WBT, piłę do asfaltu oraz inny sprzęt budowlany. Wolsztyn, tel. 0695/48-09-79
KUPIĘ MOTOREDUKTORY. Wrocław, tel. 0508/76-21-42
KUPIĘ PIŁĘ ŁAŃCUCHOWĄ, spalinową, chętnie Stihl, Husqvarna. Trzebnica, tel. 0600/55-93-87
KUPIĘ PODNOŚNIK SAMOCHODOWY 1- lub 2-kolumnowy. Bogatynia, tel. 075/778-42-78, 0508/50-17-50, 0501/57-21-12
KUPIĘ PODNOŚNIK SAMOCHODOWY 4-kolumnowy. Wrocław, tel. 0605/62-00-14
KUPIĘ POMPĘ DO WODY, hydroforową, z silnikiem 4 lub 5.5 kW, 380 V, nieużywaną, woj. śląskie, tel. 0608/83-55-37
KUPIĘ PRZEKŁADNIE, z silnikami, pompy PJM, spawarki 220 V. Wrocław, tel. 0508/76-21-42
KUPIĘ PRZEWÓD SPAWALNICZY, gruby, ok. 20 m. Trzebnica, tel. 071/387-19-76, 0604/79-69-13
KUPIĘ RAMĘ BLACHARSKĄ. Wrocław, tel. 0605/62-00-14
KUPIĘ SILNIKI ELEKTRYCZNE, do 1 zł. Wrocław, tel. 0697/29-07-70
KUPIĘ SILNIKI ELEKTRYCZNE, do 10 kW. Wrocław, tel. 0508/76-21-42
KUPIĘ SPAWARKĘ, do aluminium, 500 A, stan dobry, kompletną - do 10.000 zł, w rozliczeniu może być samochód osobowy. Pleszew, tel. 0501/57-43-30
KUPIĘ SPAWARKĘ BESTER 250 - do 800 zł (z możliwością rat). Strzegom, tel. 0509/20-34-64
KUPIĘ SPAWARKĘ MIGOMAT BESTER. 160-180 A. Tel. 0609/82-81-24
KUPIĘ SPAWARKĘ MIGOMAT, 240 A, 380 V, do 1.000 zł. Grodków, tel. 077/415-39-33
KUPIĘ SPAWARKĘ MIGOMAT, minimum 140 A, chętnie butlą i reduktorem. Krotoszyn, tel. 0503/58-25-21
KUPIĘ SPAWARKI : Migomat 150-250 A oraz transformatorową do 400 A. Jelenia Góra, tel. 0603/94-08-60
KUPIĘ SPRĘŻARKĘ 3JW60, w stanie obojętnym - do 500 zł. Grodków, tel. 0696/28-03-53
KUPIĘ SPRĘŻARKĘ, 2-tłokową, 3-11 kW, prod. polskiej, sprawną lub do naprawy oraz zbiornik, poj. 240-400 l, oryginalny. Syców, tel. 0695/67-46-07
KUPIĘ WIERTARKĘ, do wiercenia otworów w ziemi, fi 100 mm, o napędzie elektrycznym lub spalinowy. Bolesławiec, tel. 0697/27-35-63
KUPIĘ WYCIĄG TROCIN, z silosem i rurami, do strugarki 4-stronnej, 8-głowicowej. Krzeczyn, tel. 071/398-74-96
KUPIĘ WYCIĄG TROCIN, 1- lub 2-workowy. Wrocław, tel. 0505/20-58-52
KUPIĘ WYKRYWACZ METALI, z dyskryminacją lub bez. Wrocław, tel. 0505/66-24-93
KUPIĘ WYPOSAŻENIE ZAKŁADU WULKANIZACYJNEGO. Wrocław, tel. 0605/62-00-14
KUPIĘ ZGRZEWARKĘ PUNKTOWĄ do metalu. Trzebnica, tel. 071/312-74-92
KUPIĘ ZGRZEWARKĘ PUNKTOWĄ ZPA-160, prod. Aspa Wrocław. Zawonia, powiat trzebnicki, tel. 071/312-81-27, 0602/77-89-39
KUPIĘ ŻURAWIE WIEŻOWE ŻB 80, ŻB 75/100, z dozorami lub bez, z poduszkami i torowiskiem. Pleszew, tel. 0501/57-43-30
KUŹNIA POLOWA, stalowa, na nogach, dł. 180 cm, szer. 100 cm, z wentylatorem i zbiornikiem na wodę - 400 zł. Bielany Wrocławskie, tel. 071/311-22-81, 0607/41-32-86
KUŹNIA POLOWA, 380 V - 600 zł. Kraszów, powiat oleśnicki, tel. 062/785-66-36, 0601/79-67-26

LINIA DO PRODUKCJI DACHÓWEK, półautomat, 2 szt., z wyposażeniem: wzór trapez - 17.000 zł oraz podwójna rzymska - 42.000 zł. Wołów, tel. 071/389-29-90

ŁAŃCUCHY DO PIŁ, nowe - 40 zł/szt. Wrocław, tel. 0601/89-49-58

ŁOŻYSKA 5110Z, same koszyczki z kulkami, 4000 szt. - 0.80 zł/szt. Wrocław, tel. 071/339-83-99

ŁOŻYSKA TOCZNE, różne - od 2 zł/szt. + łańcuch 3/4, 1/2, dl. 150 m. Kępno, tel. 062/784-75-18

ŁUPAK DO DREWNA. Tomaszów Bolesławiecki, tel. 076/818-02-34

MAGIEL ELEKTRYCZNY, przemysłowy, docisk boczny mechaniczny, po kapitalnym remoncie, stan b. dobry - 400 zł. Kobierzyce, powiat wrocławski, tel. 0601/71-71-66

MASZYNA DO CZYSZCZENIA, taśmowo-tarczowa, stan b. dobry - 3.000 zł. Wrocław, tel. 071/325-53-69, 071/788-95-28, 0505/07-03-54

MASZYNA DO FOLIOWANIA, art. spożywczych i przemysłowych, „gorący stół Max 450" - 550 zł. Tyniec Mały, powiat wrocławski, tel. 071/311-81-21, 0502/34-10-49

MASZYNA DO PIASKOWANIA, stali, liter, grafiki na tablicach nagrobkowych, poj. 100 l oraz ploter do wykonywania portretów i grafik, sterowany komputerowo + programy - 1.500 zł. Zbąszynek, tel. 068/384-94-07 wewn. 357, 0600/78-56-59

MASZYNA DO PRODUKCJI MAT ŚNIADANIOWYCH, z materiałami do produkcji - 5.000 zł. Grodków, pow. brzeski, tel. 077/415-57-22

MASZYNA DO PRODUKCJI STOLARKI PVC, oryginalna - 10.000 zł. Kępno, tel. 0880/78-95-89

MASZYNA DO PRODUKCJI TEKTURY, falistej, 2-warstwowej, napęd i grzanie elektryczne, sterowanie elektroniczne, nawijak hydrauliczny, nowa - 122.000 zł. Chojnów, powiat legnicki, tel. 076/818-88-08, 0603/58-01-61

MASZYNA DO PROSTOWANIA FELG, aluminiowych i stalowych od 10 do 18 cali - 11.700 zł. Wrocław, tel. 071/367-29-32, 0507/18-71-01 (zdjęcia do tej oferty można zobaczyć w internecie pod numerem - AC0899 http://wkz.autogielda.com.pl)

MASZYNA DO RENOWACJI POMNIKÓW - 1.500 zł. Złoty Stok, pow. ząbkowicki, tel. 0887/27-66-47

MASZYNA DO WOSKOWANIA DREWNA, bęben 3-komorowy - 500 zł. Sady Dolne, tel. 075/741-20-79

MASZYNA DZIEWIARSKA PASSAP - 1.500 zł. Wrocław, tel. 071/350-88-56

MASZYNA KRAWIECKA JUKI : dziurkarka bieliźniana - 3.500 zł. Wrocław, tel. 071/351-34-43

MASZYNA MASARSKA, kościarka - 1.100 zł. Ostrów Wlkp. Tel. 0509/47-83-43

MASZYNA STOLARSKA DYMA 8 + strugarka, grubościówka, piła i frezarka - 1.500 zł. Lubań, tel. 075/646-36-79

MASZYNA STOLARSKA, automat do łatania sęków Alloma, średn. 25-35 mm, stół, wym. 600x600 mm, wys. rob. 0-150 mm, sprawny, po remoncie w Niemczech - 11.000 zł. Głuszyca, tel. 074/845-65-70, 0509/56-14-85

MASZYNY DO PRODUKCJI MOZAIKI, stan b. dobry - 4.000 zł. Wrocław, tel. 071/325-53-69, 071/788-95-28, 0505/07-03-54

MASZYNY DO PRODUKCJI OKIEN PCV : piła 2-głowicowa - 10.800 zł, czyszczarko-druciarka do narożników - 10.500 zł, frezarka do słupków - 6.500 zł, gilotyna do okuć - 3.000 zł. Ząbkowice Śląskie, tel. 074/810-01-75 w godz. 9-17, 0661/71-55-95

MASZYNY DO PRODUKCJI ZNICZY, wkładów parafinowych, 2 szt., kpl. lub osobno, łącznie produkują 7 rodzajów wkładów, od fi 45 mm i kodach W-60, W-80, W-120 oraz fi 55 mm, kodach W-8, W-14, W-18, W-24, praca ręczna, metodą suchą, wydajność 150-250 szt./godz., razem lub osobno - 700 zł szt. Gniechowice, gm. Kąty Wrocławskie, tel. 071/316-27-70, 0600/62-14-31

MASZYNY GARBARSKIE - 16.000 zł. Krzeszów, tel. 075/742-34-17

MASZYNY KRAWIECKIE : do szycia i produkcji odzieży przemysłowej, nowe i używane + części zamienne. Jelenia Góra, tel. 0508/62-13-96

MASZYNY KRAWIECKIE : Juki, DDL, Textima, Brother, silniki nowego typu, stoły w idealnym stanie, 10 szt., cena - od 500 do 1.500 zł/szt. Milicz, tel. 0603/79-95-43

MASZYNY KRAWIECKIE : overlock 3-nitkowy Textima - 900 zł, overlock 5-nitkowy Rimoldi - 1.300 zł, dziurkarka bieliźniarka Jukimod MBH-180 - 3.000 zł, podszywarka, stebnówka, maszyny krawieckie domowe, od 150 zł. Przylep, tel. 068/321-16-17, 0606/63-95-69

MASZYNY KRAWIECKIE : overlock 5-nitkowy, Juki, SYM SH 6000, siła, centralne smarowanie K01, jasny stół, nowy - 4.000 zł, obrębiacz Textima kl. 8411/1, prod. NRD, 2-igłowy, siła, ze stołem - 1.900 zł, Łucznik, przemysłowy, stebnówka, siła, ze stołem - 400 zł. Syców, tel. 062/785-27-64

MASZYNY MASARSKIE : nadziewarka - 3.000 zł, kuter do mielenia mięsa - 1.200 zł, wilk - 3.000 zł, wciągarki elektryczne 1000 kg - 1.800 zł i 500 kg - 1.300 zł. Gutów, tel. 062/734-11-94, 0661/05-95-39

MASZYNY MASARSKIE : jeliciarka - 13.000 zł, stół masarski ze stali nierdzewnej - 950 zł. Kalisz, tel. 0692/17-64-91

MASZYNY STOLARSKIE : grubościówka Jaroma, 1984 r., 3-stronna, 4-nożowa + głowice, stan b. dobry - 6.700 zł, wierciarka wielowrzecionowa Gomad, 19 wrzecion, pneumatyczny, ustawiany w pionie i poziomie, stan idealny - 5.100 zł. Bolesławiec, tel. 0607/07-65-45

MASZYNY STOLARSKIE : wyrówniarka Zefam, 40x250 - 3.900 zł, pilofrezarka Warema - 3.900 zł, frezarka Gomad - 2.600 zł, szlifierka tarczowa Słupsk - 1.900 zł, dłutownica łańcuszkowa - 1.100 zł. Bolesławiec, tel. 075/732-12-59

MASZYNY STOLARSKIE, frezarka dolno- i górnowrzecionowa, piła z wózkiem, formatyzerko-czopiarka (stara), wyrówniarka, formatówka dwupiłowa, automat do szlifowania, szlifierka taśmowa, automat do produkcji listew, prasa do fornieru (mechaniczna) - od 2.000 do 6.000 zł. Gubin, powiat krośnieński, tel. 0600/17-87-82

MASZYNY STOLARSKIE : frezarka, wiertarka, piła. Jelenia Góra, tel. 0603/61-59-50

MASZYNY STOLARSKIE : strugarka Koronowo, 1985 r., 3-stronna, z głowicami do boazerii - 8.000 zł, frezarka dolnowrzecionowa - 800 zł. Kalisz, tel. 0605/85-01-96

MASZYNY STOLARSKIE : trak taśmowy Kargowa - 13.000 zł, strugarka 3-stronna Jaroma - 8.700 zł. Szczytna, tel. 074/866-99-44, 0604/35-38-37

MASZYNY STOLARSKIE : piła stołowa z wózkiem bocznym, stan b. dobry - 3.500 zł, frezarka dolnowrzecionowa - 3.000 zł, wyrówniarka, szer. walka 40 cm - 5.500 zł, szlifierka taśmowa do drewna - 3.000 zł. Wałbrzych, tel. 0605/46-98-50

MASZYNY STOLARSKIE : piła tarczowa 40 Reszel, z wózkiem - 3.500 zł, wyrówniarka 50, stół 2.70 m Żnin + hamulec - 3.700 zł, wyciąg trocin 2-workowy - 1.900 zł, grubościówka-wyrówniarka + piła, szer. 26 cm - 1.600 zł. Wrocław, tel. 071/346-40-43, 0607/62-51-28

MASZYNY STOLARSKIE JAROMA, wyrówniarko-grubościówka, wiertarka, 40, fabryczne - 7.500 zł. Kudowa Zdrój, tel. 074/866-36-89

MASZYNY SZLIFIERSKIE : szlifierka do wałów korbowych, wylaczarka do cylindrów, honownica, dogładzarka, frezarka, tokarka lub zamienię na samochód. Jelenia Góra, tel. 0603/61-59-50

MASZYNY WULKANIZACYJNE NOWE I UŻYWANE : demontażownice opon, wyważarki, sprężarki, przyrządy do geometrii kół, sprzedaż, serwis, gwarancja, naprawimy każdą, www.grasz-pol.com.pl. Lubin, tel. 076/844-23-84 W84053014

MASZYNY DO PRODUKCJI SIATKI OGRODZENIOWEJ, uniwersalne, 2-letnia gwarancja - 2.500 zł, urządzenie do zgrzewania siatek posadzkowych z wyposażeniem - 5.000 zł, e-mail: Metalplastabc@tlen.pl. Wisznia Mała, powiat trzebnicki, tel. 071/312-74-92 (fax), 0603/88-26-10 W82000215

MASZYNY I URZĄDZENIA : sprężarka Einhell, olejowa, 230 V, 1.5 kW, 8 barów, wydajność 210 l/min, zbiornik 24 l, nowa, na kołach - 450 zł, pompa obiegowa, 11 kW, 2800 obr./min, wydajność 80 m3/godz., nowa - 800 zł, pompy do szamba, 2 szt., wydajność 10 i 40 m3/godz., z wężami 400 i 750 zł. Bolesławiec, tel. 075/736-33-57

MASZYNY I URZĄDZENIA : nagrzewnica na olej opałowy, do ogrzewania hal, warsztatów - 1.000 zł, wysysarka do olejów - 1.500 zł. Czernina Górna, tel. 065/544-22-27, 0505/22-76-05

MASZYNY I URZĄDZENIA : sprężarka 3JW60, 2,2 kW, zbiornik o poj. 80 l - 950 zł, spawarka transformatorowa, 380 V - 200 A - 550 zł lub zamienię na spawarkę migomat, z dopłatą. Grodków, powiat brzeski, tel. 0696/28-03-53

MASZYNY I URZĄDZENIA : tokarka Poręba TR-90, rok prod. 1954 r., konik, okular, uchwyt fi 400 mm, łoże o dł. 2 m, waga 6.5 t - 1.20 zł/kg, piła hydrauliczna, do cięcia stali, sprawna, waga 4 t - 1.20 zł/kg. Jarkowice, gm. Lubawka, powiat kamiennogórski, tel. 075/744-12-43

MASZYNY I URZĄDZENIA : drut spawalniczy, fi 1.2 mm, szpule, 16 kg - 70 zł, drut fi 0.8 i 1 mm - 4.50 zł/kg, elektrody EB-125, fi 3.15 mm - 15 zł/paczkę, ER-246, fi 3.25 mm - 18 zł/paczkę, tarcze do cięcia stali 230x3 - 4.50 zł/szt., gwintownica do rur, ręczna - 80 zł. Jarkowice, gm. Lubawka, powiat kamiennogórski, tel. 075/744-12-43

MASZYNY I URZĄDZENIA : spawarka transformatorowa Bester STA 250, 380 V, 250 A, kompletna - 890 zł, 300 A, 380 V, kompletna - 690 zł, wkrętarka Bosch, zielona, nowa - 250 zł. Jelenia Góra, tel. 0603/94-08-60

MASZYNY I URZĄDZENIA : prościarka Zremb, przekrój drutu od 3-10 mm - 4.300 zł, zgrzewarka ASPA, 1-punktowa, 15 kW, przystosowana do produkcji siatki zgrzewanej, ze stołem, pneumatyczna - 4.800 zł. Kąty Wrocławskie, tel. 071/390-56-34, 0606/59-51-97

MASZYNY I URZĄDZENIA : cyrkularko-wyrówniarka z wiertarką poziomą, regulowany blat, 380 V, 3.5 kW - 880 zł, łupak do drewna, 380 V - 550 zł oraz wciągarka linowa, 380 V, udźwig 3 t, 2.2 kW - 580 zł. Kędzierzyn-Koźle, tel. 077/483-25-74, 0888/89-44-55

MASZYNY I URZĄDZENIA : nagrzewnica elektr. 17 kW - 390 zł, sprężarka 3-tłokowa, 180 l, odwadniacz - 980 zł, silniki elektr., 15 kW, 1400 obr., 0.6 kW, 5500 obr, od 90 zł, pompa próżniowa - 330 zł, imadło kowalskie - 250 zł, palnik olejowy do małej suszarni zboża - 450 zł inne. Kopice, powiat brzeski, tel. 077/415-13-44

MASZYNY I URZĄDZENIA : wykrawarka hydrauliczna 250 bar, agregaty prądotwórcze, silniki, pompy, windy, dmuchawy, spawarki, przekładnie, elektrozawory, elektrowciągi, inne - od 50 zł. Leszno, tel. 0609/65-57-61

KUPIĘ MATERIAŁY ELEKTRYCZNE:
ŻARÓWKI SODOWE, RTĘCIOWE STYCZNIKI I INNE
tel. 0-603 610 087
OP021774

MASZYNY I URZĄDZENIA : wyciąg pyłu Cyklon, duża moc ciągu, możliwość podłączenia kilku obrabiarek, zastosowanie w zakładach ślusarskich, stolarskich - 6.000 zł, bębny polernicze, napędzane motoreduktorem, 2 szt., jeden wylany gumą - 1.800 zł/szt. Leszno, tel. 065/527-02-09, 0608/10-16-52

MASZYNY I URZĄDZENIA : gwintownica ręczna nastawna 1/2-2" + imadło „pionier" w walizce - 250 zł; piła ramowa oryginalna, 3 kW, 380 V z imadłem - 600 zł, piła kątowa, pionowa, 2.2 kW, średnica 400 mm + imadło, 380 V - 600 zł; sprężarka 3JW60, 2.2 kW, 380 V, 180 l - 1.200 zł; kolektory słoneczne, wodne 114x136x4 cm, 5 szt. - 500 zł. za sztukę, Nowa Kuźnia, tel. 076/817-22-60, 0693/85-69-76

MASZYNY I URZĄDZENIA : maszyny do produkcji okien PCV (oczyszczarka, frezarka, zgrzewarka) oraz kompresor i piły do metalu - od 6.000 zł. Nowa Ruda, tel. 074/872-21-03 w godz. 9 - 17

MASZYNY I URZĄDZENIA : wiertarka promieniowa WRS-25 (Cegielski) - 3.200 zł, piła tarczowa do metalu BTC-50 z podajnikiem hydraulicznym - 2.500 zł. Oleśnica, tel. 071/314-43-81 po godz. 20, 071/398-57-60 do godz. 14, 0609/11-42-52

MASZYNY I URZĄDZENIA : spawarka wirowa, 315 A - 700 zł, tokarka rewolwerowa Cegielski, średnica toczenia fi 32 mm - 2.200 zł, sprężarka Van, 8 atm., 2-tłokowa - 1.800 zł. Ostrów Wlkp. Tel. 062/735-27-09

MASZYNY I URZĄDZENIA : wirniki mosiężne fi 130, fi 145 mm, do pomp wodnych hydroforowych, ceny poniżej hurtowej - 35-45 zł/szt., silnik z nowym uzwojeniem do pralki automatycznej Polar - 45 zł, drugi używany - 35 zł. Strzegom, tel. 074/649-16-38 po godz. 19.30

MASZYNY I URZĄDZENIA : zagęszczarka do gruntu, płytowa oraz skoczek - 2.100 zł/szt., piła spalinowa - 350 zł, myjka ciśnieniowa - 350 zł, wiertarka z RDS-em, wiercenie i kucie - 150 zł, imadło kowalskie, duże - 350 zł, agregat prądotwórczy - 500 zł, smarownica nożna - 350 zł. Syców, tel. 062/785-26-38, 0605/13-98-65

ATESTOWANE KOTŁY CO
PLESZEWSKIE
PRODUCENT
Tel. 062/742-33-88, 0-603 598 371
www.stalbud-pleszew.com.pl
OP040131

MASZYNY I URZĄDZENIA : wielopiła, 30 kW, szer. 65 cm, wys. cięcia 18 cm, 15 pił, płynna regulacja - 6 900 zł, dwupiła, 13 kW, piły 650 mm, dł. 6 m - 2.900 zł, pilarka, 13 kW, mechaniczny posuw - 2.400 zł. Trzebieszowice, tel. 074/814-80-44, 0604/26-86-08

MASZYNY I URZĄDZENIA : prostownik, 6-24 V - 450 zł, grzałki, 3, 4 kW, 380 V - 15 zł/szt., spawarka, 115 A/220 V - 300 zł, spawarki wirowe, 300, 500 A - 600-800 zł, liny stalowe, fi 13, fi 15, 30 m - 5 zł/m.b., motoreduktory z silnikami. Wieruszów, tel. 0608/52-71-99

MASZYNY I URZĄDZENIA : szatkownica do kapusty, duża - 1.800 zł, obcinacz do cebuli - 1.000 zł, prasa do kostki na rozsadę - 1.500 zł, waga 1000 kg - 800 zł, dmuchawa do suszenia cebuli - 1.200 zł, sortownik do ziemniaków - 1.700 zł, wiertarka stołowa - 700 zł. Wijewo, powiat leszczyński, tel. 0605/51-51-11

MASZYNY I URZĄDZENIA : wtryskarka do tworzyw Kuasy 320 - 5.000 zł, wciągarka elektr. udźwig 0.5 t - 400 zł, zgrzewarka punktowa, zgrzew 8+8 mm - 1.500 zł, wózek magazynowy, 4-kołowy, skrętny, wym. 1.4x0.9 m - 150 zł, stół montażowy, 2-poziomowy, wym. 1.4x0.7x1 m - 100 zł i inne. Wrocław, tel. 071/790-11-09

MASZYNY I URZĄDZENIA : spawarka Wollersdorf MIG 400 A, chłodzona cieczą - 4.500 zł, szlifierki kątowe Bosch 1500 W, 1000 W, Makita, mała, „palcówka" - 500. Wrocław, tel. 0506/77-71-57

MASZYNY I URZĄDZENIA : uchwyty tokarskie 2-, 3-, 4-szczękowe, spiralne i nastawne, szczęki fi 160, 200, 250, 315, 400 mm, nowe i używane - od 180 zł, imadła maszynowe, kołyskowe i obrotowe 100, 160, 200 mm - od 220 zł, Irzpienie frezerskie, długie i krótkie - od 80 zł. Wrocław, tel. 0692/50-46-03

MASZYNY I URZĄDZENIA : przyrząd kłowy - 420 zł, podstawka magnetyczna z czujnikiem - 150 zł, kieł zabierakowy do wrzeciona nr 6 - 220 zł. Wrocław, tel. 0692/50-46-03

MASZYNY I URZĄDZENIA : piła formatowa, duża, z podcinakiem - 7.700 zł, wyrówniarka FOD 60 - 2.700 zł, frezarka dolnowrzecionowa, do metalu, nowa - 1.800 zł, piła tarczowa DCK5F-40, cena 1.700 zł. Wrocław, tel. 0607/47-00-94

MASZYNY I URZĄDZENIA : frezarka do metalu FWC-25 prod. Jarocin - 4.500 zł oraz druga FHJ-9, prod. czechosłowackiej, zadaniowa - 2.400 zł, kieł lokarski (nr 5), nowy - 250 zł. Wysocko, powiat ostrowski, tel. 062/592-64-72

MASZYNY I URZĄDZENIA : węże spawalnicze 25 m.b., palniki, reduktory, prod. niemieckiej - 1.000 zł, pompy zębate, olejowe, wydajność 60 l/min, 3 szt., cena 200 zł/szt. Złotoryja, tel. 076/878-11-79

MASZYNY I URZĄDZENIA : piły widłowe i głowice stolarskie, używane - 60 zł/szt. Dzierżoniów, tel. 0507/19-70-80

MASZYNY I URZĄDZENIA : piła łańcuchowa, tartaczna, 2.2 kW, elektryczna - 500 zł, wiertarka stolarska 3-wrzecionowa, stały rozstaw 35 mm, z automatu - 500 zł, sprężarka 6-cylindrowa, 3x2, prod. czeskiej - 550 zł. Sosnowa, powiat ząbkowicki, tel. 074/817-35-13, 0601/71-31-85

MIERNIKI, MZC-2 i MRP-1 - 1.000 zł. Wrocław, tel. 0603/40-82-32

MŁOT PNEUMATYCZNY CELMA, duży - 650 zł. Wrocław, tel. 071/346-23-10, 0601/70-33-89

MŁOT PNEUMATYCZNY, stan dobry - 1.200 zł. Kłobuczyn, tel. 076/831-64-56

MŁOT UDAROWY BOSCH, używany - 100 zł. Wrocław, tel. 071/336-04-41 po godz. 18

MŁOT UDAROWY HITACHI PR-38E, 2.5 kW, nowy, nieużywany, smarowanie olejowe + kpl. przecinaków - 1.500 zł. Tułowice, powiat opolski, tel. 0600/10-70-77, 0600/82-39-88

MŁOTOWIERTARKA HILTI, nowa z oprzętem, 1800 W - 800 zł. Wrocław, tel. 0601/77-13-36

MŁOTOWIERTARKA HITACHI, nowa, z walizką - 1.300 zł. Paczków, powiat nyski, tel. 0509/92-66-98

MŁYNEK DO PRODUKCJI PAST I FARB - 2.500 zł. Wrocław, tel. 071/343-71-55, 0691/54-13-10

MŁYNEK DO TWORZYW SZTUCZNYCH MOTAN, 1994 r., mało używany, stan b. dobry - 7.000 zł. Sieroszewice, tel. 062/739-62-63, 0501/13-42-67

MONTAŻOWNICA DO OPON BATLER, półautomat - 3.400 zł. Kłodzko, tel. 074/865-50-26, 0606/89-24-30

MONTAŻOWNICA DO OPON, samochodów osobowych, automat - 4.200 zł. Chojnów, powiat legnicki, tel. 076/819-14-60, 0602/45-51-47

MONTAŻOWNICA DO OPON, samochodów osobowych i ciężarowych - 5.500 zł. Legnica, tel. 076/819-14-60, 076/852-23-02

MONTAŻOWNICA DO OPON, samochodów ciężarowych - 6.200 zł. Chojnów, powiat legnicki, tel. 076/819-14-60, 0602/45-51-47

MOTOREDUKTOR, bez silnika, 112 obr./min - 50 zł. Strzelin, tel. 0507/80-20-60

MOTOREDUKTOR, 1400-7.5 obr./min, 2.25 kW - 250 zł. Dzierżoniów, tel. 0507/19-70-80

MOTOREDUKTOR, moc 0.25 kW - 250 zł. Dzierżoniów, tel. 0507/19-70-80

MOTOREDUKTORY, 14, 22, 31, 37, 50, 63, 112, 146, 160 obr./min, 0.25-2.2 kW - od 240 zł. Wrocław, tel. 0692/46-63-63

MYJKA CIŚNIENIOWA, prod. zachodniej, maks. 100 barów, 1.500 W, nowa - 250 zł. Lwówek Śląski, tel. 075/782-29-22 po godz. 20, 0603/50-91-11

MYJKA CIŚNIENIOWA, na gorącą wodę, ciśnienie robocze 180 barów, uszkodzona, kompletna - 1.700 zł. Namysłów, tel. 077/410-34-75, 0888/11-25-15

MYJKA CIŚNIENIOWA, przemysłowa, 200 barów, 800 l/godz., gorąca woda, para, dodatkowe wyposażenie - 12.000 zł. Trzebnica, tel. 0503/17-78-38

MYJKA CIŚNIENIOWA KARCHER, 100 barów, dozownik płynów, metalowa głowica, fabrycznie nowa - 420 zł. Wrocław, tel. 0601/71-45-50

MYJKA CIŚNIENIOWA KARCHER, na gorącą wodę - 2.000 zł. Legnica, tel. 0696/77-32-92

MYJKA CIŚNIENIOWA KARCHER HDS 810, 200 barów, na gorącą wodę 180 st. C, przystosowana do mycia chemicznego oraz do piaskowania - 2.200 zł. Wałbrzych, tel. 074/843-49-76, 0604/11-30-22

MYJKA CIŚNIENIOWA KRANZLE 1150 T, do czyszczenia kanalizacji, mała i duża głowica, 150 bar - 6.000 zł. Wrocław, tel. 071/336-04-41 po godz. 18

MYJKI CIŚNIENIOWE KARCHER, na ciepłą i zimną wodę, import z Niemiec, po przeglądzie w serwisie, na gwarancji, wystawiamy faktury VAT, możliwy transport - cały kraj. Milicz - Czeszów, tel. 0600/42-95-40, 0604/92-18-55 W82000105

MYJKI CIŚNIENIOWE KARCHER, na gorącą i zimną wodę, sprowadzone z Niemiec, stan b. dobry, od 1.000 zł/szt. Korfantów, tel. 0600/30-18-57

MYJKI, ODKURZACZE, SZOROWARKI, ZAMIATARKI, nowe i używane, na gwarancji, serwis, części, atrakcyjne ceny, promocje cenowe. Wrocław, tel. 0602/61-81-47, 071/357-06-71 W01008765

MYJNIA SAMOCHODOWA CALIFORNIA C-36 TURBO S, sterowana komputerowo, 8 programów, kpl. dokumentacja - 40.000 zł. Legnica, tel. 0691/04-69-49

MYJNIA SAMOCHODOWA KLEINERST, 1997 r., automatyczna, na samochody osobowe, stan dobry - 8.000 zł. Milicz, tel. 0603/92-52-88

MYJNIA SAMOCHODOWA CALIFORNIA CK-45, 1998 r., automatyczna, 8 programów - 2.500 EUR. Lubsko, powiat żarski, tel. 0601/81-86-95

NAGRZEWNICA ELEKTRYCZNA, 380 V, 18 kW - 600 zł. Wrocław, tel. 071/346-23-10, 0601/70-33-89

NAGRZEWNICA GAZOWA, 15-30 kW, na gaz propan-butan, + reduktory, kompletna, fabrycznie nowa - 420 zł. Wrocław, tel. 0601/71-45-50

NAGRZEWNICA OLEJOWA KROLL, 24 kW, na 220 V, z odprowadzeniem spalin, na olej opałowy - 2.500 zł. Chojnów, powiat legnicki, tel. 0609/30-34-23

NAGRZEWNICA OLEJOWA, nowa, na olej opałowy lub zużyły, odprowadzenie spalin, do hali, warsztatu lub kościoła, 29 kW, ekonomiczna (2 l/godz.) - 3.500 zł. Sławno, tel. 059/810-45-87, 0502/64-95-97

NAGRZEWNICA SPALINOWA, z odprowadzeniem spalinm, do ogrzewania hali, magazynu o pow. do 120 m2, rozruch 12 V - 770 zł. Wrocław, tel. 0606/62-07-04

NAGRZEWNICE, Aqua-Air, wodne, nowy model, 3-rzędowe, 28, 53, 88 i 109 kW + elementy montażowe - od 1.650 zł/szt. Szamotuły, tel. 061/292-62-00, 061/292-78-50

NAGRZEWNICE GAZOWE, 10-25 kW, na gaz propan-butan + przewody i reduktory - od 481 zł/szt. Szamotuły, tel. 061/292-70-36, 061/292-78-49

NAGRZEWNICE OLEJOWE, z odprowadzeniem spalin, wyposażone, zbiorniki paliwa, fotokomórki, termostaty zabezpieczeniowe - od 1.499 zł/szt. Szamotuły, tel. 061/292-62-00, 061/292-78-49

NOŻYCE PULLMAX NO, młoteczkowe, prod. szwedzkiej, gr. cięcia 1-6 mm - 900 zł. Kłodzko, tel. 0607/05-87-94

NOŻYCE DO BLACHY, na stojaku, dł. noży 300 mm - 290 zł. Wrocław, tel. 0505/84-19-57

NOŻYCE DO BLACHY FISHER, gilotynowe, 10x2000 mm - 20.000 zł. Brzeg, tel. 0603/63-95-70

NOŻYCE DO PRĘTÓW, fi 44 mm, stan b. dobry - 2.000 zł. Syców, powiat oleśnicki, tel. 0503/08-85-17

OGNIWA TLENOWE, do analizatorów spalin - 400 zł/szt. Wrocław, tel. 071/347-91-29, 0501/14-78-17

OKLEINIARKA, do obrzeży PCV 0,6 mm z klejem Altendorf - 5.000 zł. Ruszów, powiat zgorzelecki, tel. 075/771-46-41, 0606/44-27-63

OPRZYRZĄDOWANIE, do młotów pneumatycznych Celma I, Celma II: przecinaki, szpice, bruzdownice, nowe - 15 zł/szt. Wrocław, tel. 0600/97-18-69

OSTRZAŁKI DO PIŁ TAŚMOWYCH BORAZON - 2.000 zł. Brąszewice, powiat sieradzki, tel. 043/821-02-02, 0696/25-45-29

OSUSZACZ POMIESZCZEŃ, nowy - 1.350 zł. Jelcz-Laskowice, tel. 071/318-65-37, 0694/68-85-90

OTWORNICA STIHL, spalinowa - 1.200 zł. Jelenia Góra, tel. 075/642-37-86

PALNIK CO OLEJOWY RIELLO RL 190, 2001 r. - 6.000 zł. Syców, powiat oleśnicki, tel. 0503/08-85-17

PALNIKI DO CIĘCIA I SPAWANIA, stan idealny - 220 zł, reduktory do butli acetylenowej i tlenowej - 220 zł/szt. Głogów, tel. 076/833-16-26, 0693/23-15-46

PASKI KLINOWE, 150 sztuk - 6 zł/szt. Wrocław, tel. 071/372-62-45, 071/318-06-20

PASTERYZATOR DO LODÓW, 2 x 100 l, ze stali nierdzewnej, z agregatem - 2.450 zł. Września, tel. 0509/96-82-04

PIASKARKA PYŁOWA, do kamienia i metalu w zestawie ze sprężarką 1.5 kW + zapasowa dysza 3.5 mm - 2.500 zł. Wrocław, tel. 0608/55-90-80

PIEC DO PRAŻENIA SŁONECZNIKA i kukurydzy, profesjonalny, 380 V, wyd. 60 [illegible] - 8.000 zł. Wałbrzych, tel. 0608/33-21-88

PIEC NADMUCHOWY, nowy, z dmuchawą, gwarancja, do ogrzewania dużych pomieszczeń, stolarni wraz z suszarnią, 700-1.000 m3, na opał stały (odpady drewna suche i mokre, trociny, ewentualnie węgiel i koks) - 3.200 zł. Tel. 0607/97-56-31, 0661/11-49-74

PIEC NADMUCHOWY ROBUR, do dużego warsztatu, stolarni, hali produkcyjnej, zasilany gazem ziemnym lub płynnym, 71.5 kW, 220 V, stan dobry - 4.000 zł. Wrocław, tel. 071/792-16-85

PIEC NADMUCHOWY, z wentylatorem, 110 kW, gwarancji, do ogrzewania hali lub suszarni drewna, zboża, na opał stały (odpady drewna, trociny, ew. węgiel i koks - 6.200 zł. Wrocław, tel. 0661/11-49-74

PIEC NADMUCHOWY, moc 250 kW + rury wydechowe na 500 m2 powierzchni - 7.000 zł. Tel. 0880/84-31-30

PIEC TYGLOWY PET-15, elektryczny, do wytopu aluminium, ze sterowaniem zakresu pracy i temperatur, prod. Elterma Świebodzice - 14.000 zł. Leszno, tel. 065/527-02-09, 0608/10-16-52

PIECE NADMUCHOWE, na opał stały i olej opałowy, do ogrzewania hal, warsztatów, magazynów, domów, itp., od 1.500 do 15.000 zł. Ostrów Wlkp. Tel. 0603/05-74-77

PIŁA do drewna, z heblarką - 400 zł. Paszowice, tel. 076/870-17-74

PIŁA, do drewna, średnica 600 mm - 200 zł/szt. Pępowo, powiat gostyński, tel. 0602/55-38-43

PIŁA do drewna, 3 kW - 320 zł. Legnica, tel. 0609/27-48-40

PIŁA, elektryczna - 410 zł. Górka, tel. 071/391-07-44

PIŁA, 380 V, z blatem ruchomym, silnik 3 kW - 1.100 zł. Wrocław, tel. 071/325-53-69, 071/788-95-28, 0505/07-03-54

PIŁA FORMATOWA ALTENDORF F90, 1980 r., suwnica dł. 5 m, kompletna, sprowadzona z Niemiec, stan b. dobry - 15.500 zł. Prusice, pow. trzebnicki, tel. 071/312-56-71, 0603/22-19-43

PIŁA ŁAŃCUCHOWA STIHL 140E, nowa, stan b. dobry - 450 zł. Góra, tel. 0661/62-14-88

PIŁA ŁAŃCUCHOWA HUSQVARNA, STIHL, DONSEREDA i inne, spalinowa, po serwisie - od 270 zł. Lwówek Śląski, tel. 075/782-29-22 po godz. 20, 0603/50-91-11

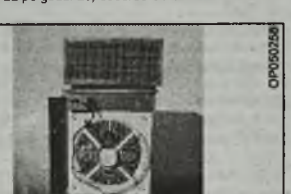
OP050256

PIECE NA OLEJ PRZEPRACOWANY
lub opałowy z systemem odprowadzania spalin na zewnątrz, nowe, dla warsztatów, hal, moc 29 KW.
Tel. 059/810-45-87, 0-502 649 598

PIŁA ŁAŃCUCHOWA DOLPIMA ST45, uszkodzona, brak części + druga Dolpima, stary typ, zapłon płatynowy - 90 zł. Kopaszyn, pow. trzebnicki, tel. 0601/75-49-22

PIŁA ŁAŃCUCHOWA, prod. zachodniej, elektryczna - 330 zł. Lwówek Śląski, tel. 075/782-29-22 po godz. 20, 0603/50-91-11

PIŁA ŁAŃCUCHOWA HUSQVARNA 136, spalinowa, moc 2.2 KM, 1 właściciel, po remoncie kapitalnym - 500 zł. Siekówko, tel. 065/549-63-71

PIŁA ŁAŃCUCHOWA HUSQVARNA, spalinowa - 650 zł. Świdnica, tel. 074/857-71-05, 0692/69-15-31

PIŁA ŁAŃCUCHOWA STIGA-355, nowa - 680 zł. Sobótka, powiat wrocławski

PIŁA ŁAŃCUCHOWA STIHL 028 - 680 zł. Wrocław, tel. 0608/84-92-20

PIŁA ŁAŃCUCHOWA GARDEN - 780 zł. Górka, tel. 071/391-07-44

PIŁA ŁAŃCUCHOWA STIHL, 2.1 KM, nowa, nieużywana - 1.120 zł. Sobótka, powiat wrocławski, tel. 0601/84-49-58

PIŁA ŁAŃCUCHOWA STIHL, na gwarancji - 1.380 zł. Sobótka, powiat wrocławski, tel. 0501/63-11-24

PIŁA STOŁOWA, gumówka, ze stołem, 380 V, silnik 1.5 kW, tarcza fi 400 - 700 zł. Wrocław, tel. 071/325-53-69, 071/788-95-28, 0505/07-03-54

PIŁA STOŁOWA SACHS 650, do kamienia, o śred. 600 mm + nowa pompa i tarcza diamentowa - 3.500 zł. Chojnów, powiat legnicki, tel. 0609/30-34-23

PIŁA TARCZOWA do drewna, 230 V. Olawa, tel. 0609/96-77-88

PIŁA TARCZOWA METABO, 1200 W, średnica tarczy 66 mm - 290 zł. Oleśnica, tel. 071/398-20-64

PIŁA TARCZOWA do drewna, moc 4 kW - 400 zł. Kluczbork, tel. 077/418-03-50

PIŁA TARCZOWA do drewna - 450 zł. Oleśnica, tel. 071/314-98-47, 0601/78-40-09

PIŁA TARCZOWA do metalu, gumówka uchylna, silnik 1-fazowy, tarcza fi 400 - 500 zł. Dobrzenice, gm. Cieplowody, powiat ząbkowicki, tel. 074/810-31-43

PIŁA TARCZOWA do drewna, tarcza widiowa, zbiornik na trociny, stan b. dobry - 850 zł. Lwówek Śląski, tel. 0603/87-69-10

PIŁA TARCZOWA, blat uchylny, w ciągłej eksploatacji - 1.000 zł. Dzierżoniów, tel. 0508/42-52-73

PIŁA TARCZOWA do drewna, tarcze do 450 fi, zasilanie 380 V, moc 3 kW, stan idealny - 1.000 zł. Wrocław, tel. 071/325-53-69, 071/788-95-28, 0505/07-03-54

PIŁA TARCZOWA PSA-300 - 1.000 zł. Wrocław, tel. 071/369-33-80, 0505/42-17-71

PIŁA TARCZOWA, z podnoszonym blatem i boczną frezarko-wiertarką, fabryczna, prod. niemieckiej - 1.200 zł. Jelenia Góra, tel. 075/753-50-92, 0603/32-88-32

PIŁA TARCZOWA do drewna, 2001 r., stołowa, 220 V, 1,5 kW, 2830 obr./min - 550 zł. Gryfów Śląski, powiat lwówecki, tel. 075/789-43-03

PIŁA TAŚMOWA do drewna, stan b. dobry - 12.000 zł. Brzeg, tel. 0502/44-88-75

PIŁY MCCULLOCH, STIHL, PARTNER, spalinowe, sprawne i k

PRASA PNEUMATYCZNA, do klejonki meblowej, 6-półkowa, w ciągłej eksploatcji - 7.000 zł. Grabownica, tel. 071/384-56-69

PRASY STOLARSKIE - od 1.000 zł. Tel. 0880/84-31-30

PROSTOWNIK, do ładowania akumulatorów, 12 V, 5 A, stan dobry - 60 zł. Międzygórze, powiat kłodzki, tel. 0603/17-91-56

PROSTOWNIK BESTER, do ładowania i rozruchu samochodów, 12-24 V, 220 V - 620 zł. Wrocław, tel. 0508/76-21-42

PROWADNICE DO PIŁ ŁAŃCUCHOWYCH - 50 zł/szt. Wrocław, tel. 0601/89-49-58

PRZECIĄGARKA DO DRUTU SAM - 2.500 zł. Ostrzeszów, tel. 0504/71-04-48

PRZEKŁADNIA, z regulacją obrotów 1.5 kW, od 0-250 obr./min - od 200 zł. Wrocław, tel. 0692/46-63-63

PRZEKŁADNIA, zębata - od 200 zł. Wrocław, tel. 0692/46-63-63

PRZEKŁADNIA, mechaniczna z liną fi 12 mm - 120 zł. Żagań, tel. 068/477-56-63, 068/478-29-40

PRZEWODY : spawalnicze, tlenowe i acetylenowe, nowe, po 50 m.b. - 2.5 zł/m.b. Wrocław, tel. 0600/97-18-69

PRZYRZĄD DIAGNOSTYCZNY - TESTER 310 U, mikroprocesorowy, do silników benzynowych i Diesla, nowy - 2.500 zł. Wrocław, tel. 0600/43-10-17

PRZYRZĄD DIAGNOSTYCZNY, do badania siły hamowania sam. osobowych i ciężarowych - 4.000 zł. Łaziska, tel. 077/463-24-28

PRZYRZĄD DIAGNOSTYCZNY SKP, kompletny, analizator spalin 4-gazowy, dymomierz optyczny, certyfikat - 18.000 zł. Wrocław, tel. 071/347-91-29, 0501/14-78-17

PRZYRZĄD DO PAKOWANIA, taśmą stalową - 170 zł. Świebodzice, tel. 0606/89-91-86

PRZYRZĄD POMIAROWY, do samochodowej instalacji elektrycznej (zegarowy) - 200 zł. Legnica, tel. 076/862-55-68, 0608/29-43-82

PRZYSTAWKI DO MASZYNY STOLARSKIEJ DYMA 8 : frezarka, tokarka - 550 zł. Bogumiłów, powiat żarski, tel. 0601/91-98-12

RAMA BLACHARSKA do samochodów + oprzyrządowanie, nieużywana - 7.000 zł. Głogów, tel. 0606/92-46-30

RAMA BLACHARSKA, (do naciągania karoserii samochodowych), hydrauliczna, 12-tonowa - 650 zł. Wrocław, tel. 071/782-97-63 po godz. 19

REDUKTOR OBROTÓW FLENDER HIMMER, typ C81-230-V010, napędowy, 2-silnikowy, elektryczny, maks. 10.2 obr./min, min. 1.7 obr./min - 1.500 zł. Kiełczewo, gm. Kościan, tel. 0601/73-49-69

ROZDMUCHIWARKI DO PRODUKCJI TUB NA ŻNICZE, CHODOS, typ M005 i M006 1, 4, i 6-głowicowe, automaty, stan dobry - 30.000 zł. Kępno, tel. 0509/78-55-80 (zdjęcia do tej oferty można zobaczyć w internecie pod numerem - AC0953 http://wkz.autogielda.com.pl)

SCHŁADZARKA DO WODY, do wtryskarek, duża wydajność - 2.500 zł. Kamieniec Wrocławski, tel. 071/318-54-31, 0604/99-83-91

SILNIK ELEKTRYCZNY, 1.5 kW 380 V 1400 obr./min - 150 zł. Wrocław, tel. 0692/46-63-63

SILNIK ELEKTRYCZNY, 2.2 kW 1400 obr./min - 180 zł. Wrocław, tel. 0692/46-63-63

SILNIK ELEKTRYCZNY, 4 kW 1400 obr./min - 220 zł. Wrocław, tel. 0692/46-63-63

SILNIK ELEKTRYCZNY, 15 kW, 2900 obr./min - 850 zł. Góra, tel. 0880/64-85-27

SILNIK ELEKTRYCZNY, 13 kW, 1460 obr./min, mało używany - 800 zł lub zamienię na silnik elektryczny 7.5 kW lub 5.5 kW, 1460 obr./min. Trzebiechów, tel. 068/351-43-84, 0693/49-22-62

SILNIK ELEKTRYCZNY, 15 kW - 800 zł. Pępowo, powiat gostyński, tel. 0602/55-38-43

SILNIK ELEKTRYCZNY, 110 kW - 3.000 zł. Pleszew, tel. 0602/64-20-83

SILNIK SPALINOWY YAMAHA, diesel, 15 kW - 1.000 zł. Nysa, tel. 077/448-00-06, 0660/12-03-66

SILNIK SPALINOWY, 1-cylindrowy, 5 kW - 1.200 zł. Moszczanka, powiat ostrowski, tel. 062/734-32-20, 0609/75-23-02

SILNIK SPALINOWY, Perkins, 3-cylindrowy, po remoncie - 2.950 zł. Wrocław, tel. 071/351-02-88, 0607/45-57-58

SILNIK SPALINOWY HATZ, 1990 r., 1500 ccm, diesel, 5-cylindrowy, 2 głowice, stan idealny - 2.200 zł. Czernica, tel. 071/318-57-56

SILNIK SPALINOWY CLAAS 208, 1999 r., typ OM366LA, przemysłowy - 28.000 zł. Oława, tel. 0605/29-24-21

SILNIKI ELEKTRYCZNE, od 1 kW do 90 kW, motoreduktory, elektrobębny, wentylatory przemysłowe, TANIO !!! wystawiamy fakturę VAT. Kargowa, tel. 068/352-64-79, 0604/21-21-17 W87009314

SILNIKI ELEKTRYCZNE, 1450 obr./min, 4 kW, 2 szt. - 300 zł/szt. Biała, powiat prudnicki, tel. 0660/11-55-84

SILNIKI ELEKTRYCZNE : 7,5 kW, 1450 obr./min. - 350 zł, 5,5 kW, 2800 obr./min. - 220 zł, 2,8 kW, 1450 obr./min., 1,5 kW, 2800 obr./min. - 150 zł. Legnica, tel. 0609/27-48-40

SILNIKI ELEKTRYCZNE, 1.5-17 kW - 300-1.000 zł/szt. Namysłów, tel. 0504/03-35-32

SILNIKI ELEKTRYCZNE, 380 V, 1.5-3 kW - od 220 do 350 zł. Rzeplin, powiat wrocławski, tel. 0501/22-37-27

SILNIKI ELEKTRYCZNE : 3, 5.5, 7.5, 10, 11, 13, 15, 17, 22 kW, 1400-2900 obr./min, cena 200 - 600 zł/szt. Trzebnica, tel. 0501/67-75-02

SILNIKI ELEKTRYCZNE, 380 V, 0.5, 0.75 kW - od 60 do 100 zł. Wrocław, tel. 071/795-44-98

SILNIKI ELEKTRYCZNE, 380 V, 1.5 kW-1.1 kW - 150-200 zł. Wrocław, tel. 071/325-53-69, 071/788-95-28, 0505/07-03-54

SILNIKI ELEKTRYCZNE : 5.5 kW, 1400 obr./min - 260 zł, 7.5 kW, 1400 obr./min - 320 zł, 5.5 kW, 2900 obr./min - 260 zł, 7.5 kW, 2900 obr./min - 320 zł, 10 kW, 2900 obr./min - 380 zł. Wrocław, tel. 0692/46-63-63

SILNIKI ELEKTRYCZNE, od 5.5 do 250 kW oraz motoreduktory, od 300 zł. Żary, tel. 068/470-50-60, 0606/85-79-44

SIŁOWNIKI HYDRAULICZNE, SM 50/80x320 mm, nieużywane, stan idealny - 300 zł/szt. Wrocław, tel. 071/372-62-45, 071/318-06-20

SIŁOWNIKI PNEUMATYCZNE, do obrabiarek, fi 200, 250 mm, nowe, 1.200 i 1.500 zł. Wrocław, tel. 071/372-62-45, 071/318-06-20

SIŁOWNIKI PNEUMATYCZNE i akcesoria - 20 zł. Świdnica, tel. 0504/61-60-53

SPAWARKA, 150-165-185 A, 220/380 V, do elektrody 4 mm, kompletna, maska, szczotka, fabrycznie nowa, 320-490 zł. Wrocław, tel. 0601/71-45-50

SPAWARKA, 150 A, 220 V, nowa - 265 zł. Przylep, tel. 068/321-16-17, 0606/63-95-69

SPAWARKA, do plastiku - 850 zł. Krotoszyn, tel. 0695/43-24-02

SPAWARKA, do plastiku, chłodnic i zderzaków - 850 zł. Krotoszyn, tel. 0609/69-63-98

SPAWARKA transformatorowa, 500 A, bez kabli, stan dobry - 1.200 zł. Wrocław, tel. 071/363-61-56

SPAWARKA ASPA-AGA transformatorowa, R-452, z przewodami spawalniczymi, 380V, stan b. dobry - 1.800 zł. Wrocław, tel. 0600/97-18-69

SPAWARKA BESTER STA-250, transformatorowa, prod. Bielawa, waga 130 kg - 500 zł. Kłodzko, tel. 0607/05-87-94

SPAWARKA BESTER, 220 V, nowa - 800 zł. Wrocław, tel. 071/325-53-69, 071/788-95-28, 0505/07-03-54

SPAWARKA BESTER STA 250, transformatorowa, 380 V - 850 zł. Jelenia Góra, tel. 0603/94-08-60

SPAWARKA BESTER SPF-400, nieużywana - 4.000 zł. Kłodzko, tel. 074/867-98-12, 0608/07-04-39

SPAWARKA EINHELL TURBO, nowa, 140A, elektroda 3.2, maska i szczotka - 270 zł. Bolesławiec, tel. 075/736-33-57

SPAWARKA EINHELL transformatorowa, 230 V, 140 A, Turbo, elektroda 3.2 + maska i szczotka - 270 zł. Bolesławiec, tel. 075/736-33-57

SPAWARKA HONDA GD 410, 2001 r., z agregatem prądotwórczym, stan b. dobry, z rozrusznikiem - 8.000 zł. Wrocław, tel. 0602/10-18-75

SPAWARKA MIDIMAX, 220/380 V, drut fi 0.8-0.8 mm - 2.000 zł. Lubin, tel. 076/847-52-58, 0509/25-07-84

SPAWARKA MIGOMAT, 160 A, + reduktor, drut 0.6-0.8 mm, wentylator na kółkach, fabrycznie nowa - 970 zł oraz spawarka migomat 150 A, z reduktorem, fabrycznie nowa - 920 zł. Wrocław, tel. 0601/71-45-50

SPAWARKA MIGOMAT TIPTRONIK PROFI 140, 220 V, fi drutu 0.6-0.8 mm - 200 zł. Kłodzko, tel. 0607/05-87-94

SPAWARKA MIGOMAT, prod. zachodniej, 150 A, nowa, do blacharki samochodowej - 800 zł. Lwówek Śląski, tel. 075/782-29-22 po godz. 20, 0603/50-91-11

SPAWARKA TIG, 400 A - od 1.000 zł. Twardogóra, powiat oleśnicki, tel. 0600/38-38-47

SPAWARKA WIROWA, 350 A, bez kabli, stan dobry - 600 zł. Wrocław, tel. 071/363-61-56

SPAWARKA WIROWA, 300 A - 800 zł. Zielona Góra, tel. 0504/55-63-23

SPAWARKI ELEKTRODOWE, inwertorowe, TIG, półautomaty spawalnicze, prostowniki rozruchowe, zgrzewarki, przecinarki plazmowe, producent i bezpośredni importer, gwarancja, faktura VAT, WWW.BADEK.PL - pełna oferta i ceny. BADEK, Piława Dolna, tel. 074/831-28-08, 0502/38-11-40 W01001865

SPAWARKI MIGOMAT, 160 A - 230 V, drut 0.6-0.8 - 1.050 zł, 185 A - 400 - 230 V - 1.450 zł, fabrycznie nowe. Bożków, powiat kłodzki, tel. 074/871-46-31, 0509/40-63-10

SPRĘŻARKA 3JW60, zbiornik o poj. 180 l, silnik 2,2 kW, 380 V, stan idealny - 1.200 zł lub zamienię na spawarkę Migomat. Grodków, tel. 077/415-16-70

SPRĘŻARKA, 2-cylindrowa, chłodzona cieczą - 300 zł, dwie bulle na powietrze, długie - 100 zł/szt. Milicz, tel. 0698/26-78-88

SPRĘŻARKA EINHELL, 8 atm, olejowa, zbiornik 50 l, 2 x EURO, fabrycznie nowa - 690 zł oraz sprężarka 8 atm, 25 l, nowa - 460 zł. Wrocław, tel. 0601/71-45-50

SPRĘŻARKA, 1-tłokowa, 220 V - 250 zł. Czernica, tel. 071/318-57-56

SPRĘŻARKA ASPA GORLICE 1JW60SM, 1-tłokowa, 380 V, mała, przenośna - 290 zł. Wrocław, tel. 0601/07-64-07

SPRĘŻARKA, 1-cylindrowa, ze zbiornikiem o poj. 70 l - 350 zł. Nysa, tel. 077/448-00-06, 0660/12-03-66

SPRĘŻARKA, elektryczna, nowa, prod. zachodniej, zbiornik 24 l, ciśnienie 8 barów - 360 zł. Lwówek Śląski, tel. 075/782-29-22 po godz. 20, 0603/50-91-11

SPRĘŻARKA BLACK MASTER, olejowa, 230 V, 8 barów, zbiornik 25 l, 210 l/min, 2 wyjścia, 2 manometry, na kółkach, mało używana, stan b. dobry - 390 zł. Opole, tel. 0601/54-72-97

SPRĘŻARKA EINHELL, olejowa, 230 V, 1.5 kW, nowa, 8 bar, 210 l/min, na kółkach - 450 zł. Bolesławiec, tel. 075/736-33-57

SPRĘŻARKA, 2-tłokowa, oryginalna, do złożenia, zbiornik 120 l + dużo części - 500 zł, możliwość transportu. Namysłów, tel. 0505/41-64-26

SPRĘŻARKA WAN - 1.000 zł. Bolesławiec, tel. 0697/27-35-63

SPRĘŻARKA CCS-230/50, 2-tłokowa, nowa, nieużywana, 380 V - 1.250 zł. Wrocław, tel. 0502/35-77-17

SPRĘŻARKA WAN, prod. polskiej, fabryczna, 2-tłokowa, ciśnienie 10 atm., silnik 3 kW, 380 V, agregat na „dotarciu", zbiornik 400 l, kompletna, stan idealny, kpl. dokumentacja - 2.450 zł. Kępno, tel. 0695/67-46-07

SPRĘŻARKA WAN, 2-tłokowa, zbiornik 400 l, profesjonalna, mało używana, stan idealny - 2.500 zł. Oleśnica, tel. 0694/90-01-11, 0661/69-80-58 wieczorem

SPRĘŻARKA AGOR, butla 300 l, silnik 2-tłokowy, stan idealny, mało eksploatowana - 3.300 zł. Ząbkowice Śląskie, tel. 0605/41-06-28

SPRĘŻARKA, diesel, 2-tłokowa, 8 atm, 17.7 kW, zaczepiana do samochodu, używana, stan dobry - 4.200 zł. Klobuczyn, tel. 076/831-64-56

SPRĘŻARKA śrubowa, wyd. 3,1 m3/min., uszkodzona, w całości lub na części - 5.000 zł. Chojnów, powiat legnicki, tel. 0609/30-34-23

SPRĘŻARKA MANNESMANN DEMAG, śrubowa - 9.000 zł. Łąkie, powiat mogileński, tel. 0601/22-33-06, 052/318-90-35

SPRĘŻARKA MAKO SULLAIR MS 35, śrubowa - 9.000 zł. Łąkie, powiat mogileński, tel. 0601/22-33-06, 052/318-90-35

SPRĘŻARKA DEMAG SC 20 DS 3, 1994 r., śrubowa, 2 m3/min., stan b. dobry - 11.000 zł. Raciborowice, tel. 076/818-03-50 w godz. 8-15, 0502/25-71-22

SPRĘŻARKI śrubowe, prod. niemieckiej, stan b. dobry: 7,5 kW - 0,8 m3/min, 18 kW - 2,2 m3/min, 30 kW - 4 m3/min, 45 kW - 6m3/min, 55 kW - 8 m3/min. Strzegom, tel. 074/649-41-29, 0691/78-27-85 W01169834

STACJA DO ODZYSKU FREONU - 1.500 zł. Wrocław, tel. 071/345-45-51, 0605/45-51-28

STOŁY ELEKTROMAGNETYCZNE i magnetyczne - 400 zł. Świdnica, tel. 0504/61-60-53

STOŁY PODZIAŁOWE, obrotowo - kątowe - 1.200 zł. Świdnica, tel. 0504/61-60-53

STÓŁ PROBIERCZY STAR 12F, do pomp wtryskowych, stan idealny, możliwość sprawdzenia - 7.200 zł. Wrocław, tel. 0661/63-56-55

STÓŁ WARSZTATOWY, z szufladami - 350 zł. Wrocław, tel. 071/357-25-25

STRUGARKOWYRÓWNIARKA, szerokość robocza 40 cm, długość robocza 2 m - 1.000 zł. Dzierżoniów, tel. 0508/42-52-73

SUSZARKA, typ KC-65 - 1.000 zł. Jelenia Góra, tel. 0604/35-81-55

SUSZARNIA DO MAKARONU - 8.000 zł lub zamienię na dostawczy. Legnica, tel. 076/854-77-90, 076/852-39-44

SUWNICA, pomostowa, nośność 5 t, sprawna, z 1974 r., rozpiętość 13.5 m, dł. toru 30 m - 15.000 zł. Wrocław, tel. 0601/70-50-30

SZLIFIERKA DO CYLINDRÓW, silników samochodowych, stan b. dobry - 3.500 zł. Grzymalin, tel. 076/887-13-07

SZLIFIERKA DO METALU, 2-tarczowa, śr. 300, 380 V, na postumencie, stan dobry - 600 zł. Wrocław, tel. 0600/97-18-69

SZLIFIERKA DO METALU, 2-tarczowa, 380 V, stan b. dobry, fi 250 - 550 zł. Wrocław, tel. 0600/97-18-69

SZLIFIERKA DO METALU OND-350B, 1974 r., 2-tarczowa, waga 400 kg, stan b. dobry - 1.600 zł. Wrocław, tel. 0505/39-05-51

SZLIFIERKA DO PIŁ TARCZOWYCH, prod. polskiej - 2.000 zł. Lubawka, tel. 075/746-76-50, 0504/55-65-96

SZLIFIERKA DO PŁASZCZYZN 3B724, przesuw 50x200 cm - 40.000 zł. Wrocław, tel. 071/346-43-34, 0604/99-58-31

SZLIFIERKA DO POSADZEK, np. lastriko - 1.700 zł. Chojnów, powiat legnicki, tel. 0609/30-34-23

SZLIFIERKA KĄTOWA BOSCH-FLEX, 1200 W, średnica 180 mm - 280 zł. Oleśnica, tel. 071/398-20-64

SZLIFIERKA KĄTOWA HILTI, 2300 W, nowa - 500 zł. Wrocław, tel. 0601/77-13-36

SZLIFIERKOPOLERKA, stacjonarna, osadzanie kamienia, śr. 50 cm, waga 150 kg, silnik 5,5 kW - 700 zł. Święcko, tel. 074/871-43-54, 0506/87-02-85

ŚCIERNICE, listkowe, 125, gr. ziarna 40 - 9 zł/szt. Sobótka, tel. 0660/21-93-05

TARCZE, ścierne do metalu, nowe, śr. 300, środek o śr. 32, białe i brązowe - 35 zł/szt. Wrocław, tel. 0600/97-18-69

TARCZE DO PIŁY - diamentowe, średnica od 80-300 cm, cena od 300 zł. Rogoźnica, tel. 074/855-92-48

TARCZE DO SZLIFIERKI, fi 125 mm, do cięcia i szlifowania, ziarno listkowe 40 - od 2 do 8 zł. Sobótka, powiat wrocławski, tel. 0660/21-93-05

TARCZE DO SZLIFIERKI, nowe, grubość 3 cm, długość 35 cm, 4 szt. - 60 zł/szt. Strzelin, tel. 0507/80-20-60

TARCZE DO SZLIFIERKI, bezkłowej - 400 zł. Świdnica, tel. 0504/61-60-53

TOKARKA do drewna - 800 zł lub zamienię na wyrówniarkę lub grubościówkę. Perzów, powiat kępiński, tel. 0887/12-10-53

TOKARKA do drewna, Sam, bez kopiału, dł. toczenia 1 m - 850 zł. Wrocław, tel. 071/346-23-10, 0601/70-33-89

TOKARKA TUE, 35x1000, technicznie sprawna - 1.500 zł. Kłodzko, tel. 0607/05-87-94

TOKARKA EU 630, 2 uchwyty + nastawny, noże, wiertła, kompletna, stan b. dobry - 3.200 zł lub zamienię. Złotoryja, tel. 076/878-64-68

TOKARKA UNIWERSALNA TUB 32, kpl. dokumentacja - 3.700 zł. Wrocław, tel. 071/330-59-36, 0502/54-62-02

TOKARKA UNIWERSALNA 1M-95, 400x1000 - 6.000 zł. Brzeg, tel. 0603/63-95-70

TOKARKA, prod. niemieckiej, typ CRI-DAN B, dł. toczenia 750, uchwyt zaciskany hydraulicznie, możliwość toczenia z kopiałem hydraulicznym + dodatkowe oprzyrządowanie - 8.500 zł. Niedaszów, powiat jaworski, tel. 076/872-85-59, 0601/81-39-74

TOKARKA uniwersalna, 1985 r., do metalu, dł. robocza 80 cm. Grabów nad Prosną, powiat ostrzeszowski, tel. 062/730-62-78, 062/730-54-32

TOKARKOKOPIARKA - 4.500 zł. Dzierżoniów, tel. 0508/42-52-73

TRAFOSTACJA, kompletna, 160 kW - 12.000 zł. Jelenia Góra, tel. 0604/35-81-55

TRAK do drewna, z ruchomym wózkiem, nadaje się do wyrobu palet - 2.990 zł. Kluczbork, tel. 077/418-48-94, 0504/47-88-12

TRAK taśmowy, do drewna, z wózkami - 9.000 zł lub zamienię na samochód osobowy, woj. opolskie, tel. 0696/52-51-75

TRAK do drewna, taśmowy, nowy, obustronnie podparty - 9.000 zł. Świętoszów, powiat bolesławiecki, tel. 0691/92-61-22

TRAK do drewna, spalinowy, przewoźny, maks. dł. cięcia 11 m - 15.000 zł lub zamienię na busa. Jelenia Góra, tel. 0608/56-21-33

TRAK taśmowy, 2001 r., z posuwem, w ciągłej eksploatacji, stan dobry - 17.200 zł lub zamienię na samochód. Chojnów, powiat legnicki, tel. 0506/13-23-85

TRAKI taśmowe, 2-stronnie podparte, z posuwem na falowniku lub bez, cena od 10.500 zł oraz ostrzałki, rozwieraki pił taśmowych., woj. łódzkie, tel. 044/616-03-42, 0693/73-53-00

TRANSFORMATOR, 160 kVA - 4.500 zł lub zamienię. Świerzawa, powiat złotoryjski, tel. 0602/50-25-30

UBIJAKI STOPOWE, diesel, benzyna, gotowe do pracy - 1.700 zł. Wrocław, tel. 0609/32-31-38

UCHWYT DO TOKARKI, nowy, samocentrujący, fi 200 i fi 400 mm - od 500 zł/szt. Twardogóra, powiat oleśnicki, tel. 0600/38-38-47

UCHWYTY DO TOKAREK, nowe i używane, różne wymiary - od 100 zł/szt. Syców, tel. 062/785-47-79, 0606/85-53-19, 0660/45-56-07

UCHWYTY DO TOKAREK, mechaniczne i pneumatyczne - 150 zł. Świdnica, tel. 0504/61-60-53

WAGA SAMOCHODOWA, do 15 ton, stan b. dobry - 3.000 zł. Konary, tel. 071/389-94-08, 0604/99-18-62

WAGA SAMOCHODOWA, udźwig 15 i 25 t - 6.000 zł/szt. Rusiec, tel. 043/676-64-45

WAGA TOWAROWA, do 300 kg - 650 zł. Wrocław, tel. 0505/53-77-37

WAGI TOWAROWE, metalowe, przesuwnikowe, 1000 kg, 500 kg, 200 kg, nadają się do skupu - 1.750 zł. Lubin, tel. 0602/37-87-69, 076/844-80-29

WALCARKA DO BLACH, dł. 1 m, płynna regulacja - 1.000 zł. Twardogóra, powiat oleśnicki, tel. 0600/38-38-47

WALCARKA DO PIŁ, trakowych i taśmowych „Małbork", stan b. dobry - 3.200 zł, 35 m. b torów i dwa wózki - 1.050 zł. Złoty Stok, powiat ząbkowicki, tel. 074/817-35-13, 0601/71-31-85

WAŁ DO WYRÓWNIARKI, 4 noże, dł. 400 mm, ułożyskowany - 250 zł. Złotoryja, tel. 076/878-11-79

WAŁY DO WYRÓWNIARKI, szer. noży 400 mm - 400 zł/szt., szer. noży 160 mm - 150 zł/szt. Świebodzin, tel. 0605/08-52-25

WCIĄGARKA elektryczna, nośność 2 t, wys. podnoszenia 18 m, 2 wózki, nieużywana, stan idealny - 3.600 zł. Wrocław, tel. 071/372-62-45, 071/318-06-20

WCIĄGARKA ŁAŃCUCHOWA, udźwig do 1500 kg, stan idealny - 250 zł. Wrocław, tel. 071/325-53-69, 071/788-95-28, 0505/07-03-54

WCIĄGARKA ŁAŃCUCHOWA, warsztatowa, jeżdżąca na rolkach po szynie - 500 zł. Głuchołazy, tel. 077/439-24-15 po godz. 21

WCIĄGARKA ŁAŃCUCHOWA, Demag, elektryczna, do suwnicy, udźwig 150 kg - 1.000 zł. Jelenia Góra, tel. 0603/87-70-41

WCIĄGARKA RĘCZNA, do pomocy drogowej - 300 zł. Ostrów Wlkp. Tel. 0509/47-83-43

WENTYLATOR DACHOWY DW-25, wyciągowy, 220 V - 230 zł. Wrocław, tel. 0601/07-64-07

WENTYLATOR DACHOWY, rotacyjny - 550 zł. Wrocław, tel. 071/782-97-63 po godz. 19

WENTYLATOR WYCIĄGOWY, promieniowy, do lakierni - 450 zł. Wrocław, tel. 0508/76-21-42

WENTYLATORY : wyciągowo-nadmuchowy, fi 600 mm, ścienne, dachowe WD 25, WD 30, WD40, promieniowy - od 150 zł/szt. Wrocław, tel. 0692/46-63-63

WIDŁA, w płytkach - 2 zł/szt. Głuchołazy, tel. 077/439-12-06

WIERTARKA KADŁUBOWA, stożek 4, posuw mechaniczny, technicznie sprawna, stan dobry - 2.200 zł. Wrocław, tel. 071/372-62-45, 071/318-06-20

WIERTARKA PROMIENIOWA GRV-553 - 12.000 zł. Wrocław, tel. 071/346-43-34, 0604/99-58-31

WIERTARKA SŁUPOWA, stożek 3, posuw ręczny, technicznie sprawna, stan dobry - 1.500 zł. Wrocław, tel. 071/372-62-45, 071/318-06-20

WIERTARKA STOŁOWA WS, silnik 380 V, stan dobry - 550 zł. Wrocław, tel. 0600/97-18-69

WIERTARKA WSPÓŁRZĘDNOŚCIOWA BKOE, 400x630/2, koordynatka - 22.000 zł. Trzebnica, tel. 0609/77-18-60

WIERTŁA, do wiertnicy głębinowej, dł. 200 m, główki widiowe i diamentowe, rurowe - 9.000 zł. Kłodzko, tel. 074/871-46-46, 0508/74-58-76

WIERTŁA DO METALU, średn. 2-14 mm - 0.8 zł/szt. oraz spirale grzewcze 2.5 kW, do nagrzewnic powietrza - 30 zł/szt. Strzegom, powiat świdnicki, tel. 074/649-16-38 po godz. 19:30

WIERTNICE HILTI, do betonu el., w poziomie i pionie, kompletne, kpl. koron - 2.700 zł/szt. Chojnów, powiat legnicki, tel. 0609/30-34-23

WKRĘTARKA BOSCH, kolor niebieski, stan b. dobry - 240 zł. Wrocław, tel. 0600/97-18-69

WÓZEK PALETOWY - 350 zł. Legnica, tel. 076/855-29-63, 0502/87-71-02

WÓZEK PALETOWY - 450 zł. Raciborowice Górne, powiat bolesławiecki, tel. 0603/30-61-31

WÓZEK PALETOWY ZAKREM GRAJEWO, ładowność do 2000 kg, stan b. dobry - 600 zł. Brzeg, tel. 077/416-88-40, 0602/73-68-08

WÓZEK PALETOWY - 600 zł. Jelenia Góra, tel. 0604/35-81-55

WÓZEK PALETOWY SILVERSTONE Q-7712, ręczny, nowy - 879 zł. Wrocław, tel. 0600/04-31-30

WÓZEK PALETOWY, wysokość podnoszenia 85 cm, udźwig 1200 kg, stan b. dobry - 1.000 zł. Węgliniec, powiat zgorzelecki, tel. 0504/19-97-58

WÓZEK PALETOWY, wysokiego podnoszenia 1.6 m, udźwig 1000 kg, samojezdny, stan dobry - 2.700 zł. Węgliniec, powiat zgorzelecki, tel. 0504/19-97-58

WÓZEK PALETOWY LINDE, wysokiego podnoszenia 2.7 m, udźwig 1.200 kg, samojezdny, stan b. dobry - 4.500 zł. Węgliniec, powiat zgorzelecki, tel. 0504/19-97-58

WÓZKI PALETOWE, ręczne, udźwig 2 t, stan b. dobry, 300-550 zł/szt. Węgliniec, powiat zgorzelecki, tel. 0504/19-97-58

WÓZKI PALETOWE, magazynowe, 3 sztuki, nośność 2.2 t - 500 zł. Legnica, tel. 076/862-87-61, 0601/78-23-15

WSPORNIK POMPY (stopa żeliwna), wys. 70 cm - 80 zł. Wrocław, tel. 071/325-53-69, 071/788-95-28, 0505/07-03-54

WTRYSKARKA KUASY, w całości lub na części - 6.000 zł. Wrocław, tel. 071/348-10-32

WTRYSKARKA BOY 155, 1980 r., po remoncie i malowaniu, z młynkiem, 36 cm3, ślimak 24, siła zamka 22 t, młynek mało używany, 1994 r., 3 kW - 12.000 zł. Sieroszewice, tel. 062/739-62-63, 0501/13-42-67

WTRYSKARKI KUASY, 100/25 - 5.000 zł i 260/100 - 6.000 zł lub zamienię na większą. Wrocław, tel. 071/339-83-99

WULKANIZATOR MK 3, mało używany - 1.000 zł. Wrocław, tel. 071/321-69-61

WYKRYWACZ METALI - 250 zł. Nysa, tel. 0696/89-31-53

WYPOSAŻENIE MŁYNA, kompletne - 50.000 zł. Klobuczyn, tel. 076/831-64-56

WYPOSAŻENIE PIEKARNI : piece wsadowe Miwe Ideal 22 m2 na 6 półek, Miwe Ideal 12 m2 na 4 półki, Miwe Ideal 10 m2 na 5 półek, Winkler Columbus 10 m2 na 4 półki, Winkler Mono-Duo 10 m2 na 5 półek, WP Matador MK 12 m2 na 5 półek, WP Matador MV 6 m2 na 5 półek, obrotowy Rotor Polin, mała obrotówka + garownia Combo, piec cukierniczy. - 14.900 zł, Wrocław, tel. 0607/08-82-46

WYPOSAŻENIE SERWISU SPRZĘTU AGD : zgrzewarka i stacja do naprawy - 1.700 zł. Wrocław, tel. 071/345-45-51, 0605/45-51-28

WYPOSAŻENIE WARSZTATÓW WULKANIZACYJNYCH - kupno, sprzedaż i serwis, nowe i używane przyrządy do geometrii kół. Ostrów Wielkopolski, tel. 0602/24-74-07 W84001455

WYPOSAŻENIE WARSZTATU ŚLUSARSKIEGO : maszyna ślusarsko-kowalska do produkcji bram, ogrodzeń, balustrad, umożliwia wyginanie łuków i kół, zasilanie 380 V - 2.500 zł, sprężarka, poj. 50 l, ciśnienie robocze 8 atm, fabryczna - 430 zł, wiertarka stołowa, zasilanie 380 V - 200 zł. Dzierżoniów, tel. 074/645-63-66, 0507/36-66-82

WYPOSAŻENIE ZAKŁADU KAMIENIARSKIEGO - 50.000 zł. Niemcza, tel. 074/837-63-26, 0602/46-43-61

WYRÓWNIARKA ŻNIN, 40", 4-nożowa, stan b. dobry - 3.500 zł, 60", 4-nożowa - 3.600 zł. Wrocław, tel. 0607/07-65-45

WYRÓWNIARKA DO DREWNA SAM, dł. stołu 1,5 m, dł. walka 30 cm, solidnej budowy, blat 8 mm - 800 zł. Jelenia Góra, tel. 075/753-50-92, 0603/32-88-32

WYTŁACZARKA DO TWORZYW SZTUCZNYCH, śr. ślimaka 100 mm - 5.000 zł. Miłoszyce, pow. oławski, tel. 0605/25-97-50

WYTŁACZARKA DO TWORZYW SZTUCZNYCH, do granulacji, wydajność 75 kg/godz. + wanna i granulator - 29.000 zł. Milicz, tel. 071/384-17-01

WYTŁACZARKOBUTELCZARKA, do polipropylenu - 4.500 zł. Kalisz, tel. 0606/58-29-29

WYTWORNICA ACETYLENOWA, z koszem - 250 zł. Bielawa, tel. 0606/66-92-29

WYTWORNICA ACETYLENOWO-TLENOWA, z wężami o dł. 38 m + palnik - 350 zł. Świdnica, tel. 074/853-10-02

WYWAŻARKA DO KÓŁ HOFFMANN, z małą usterką, do naprawy - 900 zł. Kluczbork, tel. 0604/37-53-37

WYWAŻARKA DO KÓŁ HOFFMANN - 1.200 zł. Chojnów, powiat legnicki, tel. 0507/73-53-53

WYWAŻARKA DO KÓŁ HOFFMANN GEODYNA 97 - 3.600 zł. Pleszew, tel. 0503/76-29-07

WYWAŻARKA DO KÓŁ HOFMANN, + demontażownica, stan idealny - 12.000 zł. Głogów, tel. 076/831-78-78, 0889/40-10-75

WYWAŻARKA DO KÓŁ SCHECK DYNAMAT 3, 1990 r. - 1.850 zł. Góra, tel. 0697/69-73-60

WYWAŻARKA DO KÓŁ, 1994 r., prod. niemieckiej - 2.500 zł. Bystrzyca Kłodzka, tel. 074/811-80-25, 0693/12-16-35

ZAGĘSZCZARKA, do folii i streczu, wydajność 100 kg/godz. - 12.000 zł. Milicz, tel. 071/384-17-01

ZAMIENIĘ MASZYNY SZWALNICZE, przemysłowe, do produkcji odzieży - na nowy samochód dostawczy. Jelenia Góra, tel. 0508/62-13-96

ZAMIENIĘ ZGRZEWARKĘ PUNKTOWĄ RZP-2A, ręczną, do napraw karoserii samochodowej, zamienię na spawarkę Migomat, większej mocy. Nowa Ruda, tel. 074/871-12-79

ZBIORNIK CIŚNIENIOWY, używany, poj. 14 m3 - 8.000 zł. Lubań, tel. 0609/20-96-09

ZGRZEWARKA ZP 25KVA, pneumatyczna, stan idealny - 4.500 zł. Trzebnica, tel. 071/387-19-76, 0604/79-69-13

ZGRZEWARKA PUNKTOWA, 10 kVA, docisk mechaniczny, wysięg ramion 400 mm, grubość zgrzewanych blach 2+2 mm, gwarancja - 2.000 zł. Zawonia, tel. 071/312-81-27, 0602/77-89-39

ZGRZEWARKA PUNKTOWA PECO P360VB, prod. niemieckiej, 75 kVA, sterowanie elektroniczno-pneumatyczne, gr. zgrzewanych elementów do kilkunastu mm - 4.000 zł. Kłodzko, tel. 0607/05-87-94

ZGRZEWARKA PUNKTOWA, 16 kVA, docisk mechaniczny, wysięg ramion 500 mm, grubość zgrzewanych blach 4+4 mm, sterowanie tyrystorowe, nowa, roczna gwarancja - 4.500 zł. Zawonia, tel. 071/312-81-27, 0602/77-89-39

ZGRZEWARKA PUNKTOWA ZPF-16, prod. Aspa Wrocław, docisk mechaniczny, wysięg ramion 300 mm, grubość zgrzewanych blach 5+5 mm, po remoncie kapitalnym, na gwarancji - 7.500 zł. Zawonia, powiat trzebnicki, tel. 071/312-81-27, 0602/77-89-39

ZSZYWACZ DO KARTONU Z-1, na drut 0.8 mm - 3.300 zł. Różyniec, powiat bolesławiecki, tel. 0602/70-16-70

ŻŁOBIARKA SM 71/146 - 3.500 zł. Wrocław, tel. 071/363-61-56

MATERIAŁY BUDOWLANE I WYROBY HUTNICZE

AGREGAT MALARSKI ADAL, + wąż (50 m) i dysze (15 sztuk) oraz 6 oprawek do dysz - 5.000 zł, woj. dolnośląskie, tel. 0600/85-18-85

AGREGAT POSADZKARSKI MIKSOKRET - 5.000 zł. Wrocław, tel. 071/364-32-99

AGREGAT TYNKARSKI, gipsowy - 900 zł. Wrocław, tel. 071/364-32-99

AGREG

CZĘŚCI DO BETONIARKI, 150 l: bęben z wieńcem. Legnica, tel. 0609/27-48-40

DACHÓWKA MARTENS, betonowa, czerwona, nowa, pojedyncza fala - 1.20 zł/szt. Biały Kościół, tel. 071/392-66-62

DACHÓWKA, z rozbiórki, cienka - 2.000 szt., gruba - 5000 szt., stan b. dobry - 0.15 zł/szt. Jeglowa, tel. 071/326-01-63, 0888/01-84-22

DACHÓWKA, cementowa, z rozbiórki, ok. 2000 szt., cena 0.50 zł/szt. Jugowice, powiat wałbrzyski, tel. 074/845-32-10

DACHÓWKA, cementowa, ręczny wyrób, malowana - 1.30 zł, niemalowana - 1.10 zł (na zamówienie). Łęczyca, gm. Jemielno, tel. 065/544-73-11

DACHÓWKA ROBEN, zakładkowa, kolor kasztanowy, 140 m2 - 2.50 zł/szt. Malczyce, powiat średzki, tel. 0603/45-59-35

DACHÓWKA, eternit, falisty, z rozbiórki - 6 zł/m2. Wschowa, tel. 0608/62-74-56

DACHÓWKA, ceramiczna, z rozbiórki, 4000 szt. - 2 zł/szt. Byczyna, tel. 077/414-45-05, 0603/74-86-47

DACHÓWKA KARPIÓWKA, z rozbiórki, prod. niemieckiej, 10.000 szt. - 0.45 zł/szt. Lisiec, tel. 076/841-90-12

DACHÓWKA KARPIÓWKA JOPEK, nowa, na paletach, ciemnoczerwona, 30 lat gwarancji, z dodatkami wykończeniowymi, od 1.10 zł/szt. Wrocław, tel. 071/346-51-51, 0605/33-11-71

DACHÓWKA KARPIÓWKA, stan dobry, z rozbiórki - 0.3 zł/szt. Wrocław, tel. 071/348-74-80

DACHÓWKA KARPIÓWKA, z rozbiórki - 0.20 zł/szt. Ziębice, tel. 074/819-32-63 po godz.17

DACHÓWKA ZAKŁADKOWA, cementowa, z rozbiórki, stan b. dobry, z gąsiorami, na 120 m2 dachu - 2.000 zł. Brzezina, tel. 077/416-26-38, 0608/07-63-48

- **DACHY, CIESIELSTWO, TARTAK, GALANTERIA OGRODOWA, porady, wycinanie i montaż, niestandardowe konstrukcje dachowe to moja specjalność, produkcja i sprzedaż, palisady od 4 cm do 15 cm, możliwość stałej współpracy. Gościsław 55 k. Strzegomia, tel. 076/871-93-59, 0605/11-38-23, 0502/07-15-73 GALANTERIA OGRODOWA W84054114**

DESKI, podbitkowe, obrobione, dł. 1.4/2.0/2.4 m, suche - 18 zł/m2. Raszówka, powiat lubiński, tel. 0501/22-20-28

DESKI podłogowe, podbitka, tarcica strugana - od 22 zł/m2. Wrocław, tel. 071/348-10-83

DESKI : olchowe i sosnowe, stolarskie, grub. 3.4 - 2.8 cm, dł. 3 m, 4 m3, gat. II, III - 430 zł/m3. Wieruszów, tel. 0607/43-49-78

DESKI SOSNOWE podłogowe - 40 zł/m2 oraz ćwierćwalki 2.5x2.5 m - 1.80 zł/m.b. Jelenia Góra, tel. 075/713-20-45, 0691/65-79-65

DESKI SOSNOWE, suche, na stopnie schodów, 14 szt., dł. 140 cm, szer. 24 cm - 180 zł. Sokolniki, tel. 062/783-56-18

DESKI ŚWIERKOWE podłogowe - 38 zł/m2. Chrząstawa Mała, tel. 071/318-96-51, 0694/43-98-32

DRABINA ALUMINIOWA, prod. zachodniej, 6 szczebli, 3x7, 3x9, 3x11 szczebli, nowe - od 100 zł. Lwówek Śląski, tel. 075/782-29-22 po godz. 20, 0603/50-91-11

DRABINA DEKARSKA, gł. 15 m - 250 zł. Kłodzko, tel. 0697/19-02-79, 0603/12-49-78

DRABINA LINOWA - 150 zł. Wrocław, tel. 071/354-10-83, 0508/90-37-03

DRABINA SZNUROWA, dł. 15 m. Kłodzko, tel. 0697/19-02-79

DREWNO DĘBOWE, sezonowane, 2.5 m3, brusy i listwy parkietowe, wym. 45x150x1.000 i 21x45x1.000 mm - 800 zł/m3. Głogów, tel. 0604/38-59-88

DREWNO ORZECHOWE - 600 zł/m3. Iwiny, powiat bolesławiecki, tel. 0607/55-90-92

DRUT, spawalniczy 1.0, 15 kg - 80 zł/szt. Sobótka, tel. 0660/21-93-05

DRUT stalowy, średn. 4 i 6 mm - 2 zł/kg. Zielona Góra, tel. 0504/55-63-23

DRZWI, z futryną - 110 zł. Głogów, tel. 0505/34-44-31

DRZWI : balkonowe, wym. 230x110 cm - 650 zł, sklepowe, wym. 220x116 cm - 800 zł, witryna, wym. 225x275 cm - 600 zł. Jelenia Góra, tel. 075/713-22-44

DRZWI, nowe i używane, plastikowe, sprowadzone z Niemiec, pełne i oszklone, wym. 205x90, 200x100 i 210x100 cm - od 850 zł/szt. Szczytkowice, tel. 071/312-30-83

DRZWI drewniane, nowe, prawe, drewniane ościeżnice, mała szyba, wym. 70x200 cm - szt., duża szyba, wym. 80x200 cm - 140 zł/szt. Wrocław, tel. 071/346-48-13

DRZWI POKOJOWE - od 40 zł. Wrocław, tel. 0501/79-43-50, 0501/14-69-13

DRZWI SKLEPOWE, przeszklone, nowe, wym.: 110x210 cm, 100x210 cm - 1.100 zł. Chojnów, powiat legnicki, tel. 076/817-89-03, 0604/81-79-99

DRZWI WEJŚCIOWE PORTA, model Agat Plus, nowe, szer. 90 cm, lewe, z ościeżnicą, uszczelki, zamki, wkładki patentowe, płaskie, bukowe - 600 zł. Kłodzko, tel. 074/867-71-14

DRZWI WEJŚCIOWE aluminiowe, powlekane plastikiem, ocieplone, antywłamaniowe, 100 x 200 cm, 100 x 210 cm - 950 zł/szt. Kobierzyce, tel. 071/311-13-22, 0602/80-48-27

DRZWI WEJŚCIOWE drewniane, i z PCV oraz okna, klejone, 3-warstwowe, b. dobra izolacja termiczna, wym. 98 x 198 cm, 110 x 210 cm, 160 x 210 cm - od 537 zł. Sobótka, powiat wrocławski, tel. 0504/01-45-73, 071/316-22-23

DRZWI WEJŚCIOWE drewniane, mahoń, antywłamaniowe, 2 zamki, ościeżnica - 1.100 zł. Zawonia, powiat trzebnicki, tel. 0609/02-50-47

DRZWI WEJŚCIOWE, z szybą, białe, mahoniowe, nowe, wym. 2.10x1.15 m, z futryną - 2.500 zł. Rogoźnica, tel. 074/855-92-48

DRZWI WEWNĘTRZNE, i zewnętrzne, z demontażu, szer. 60, 70, 80, 90 cm, stan b. dobry, od 50 zł. Wrocław, tel. 071/362-85-51, 0603/62-84-77

DRZWI WEWNĘTRZNE, z szybą ornamentową, 3 szt., nowe - 150 zł. Jugowice, powiat wałbrzyski, tel. 074/845-32-10

- **DRZWI ZEWNĘTRZNE Z NIEMIEC, PCV-AL, z szybkami ozdobnymi oraz sklepowe, całe przeszklone, nowe z zamkiem wielopunktowym, białe i brązowo-białe, rozmiary: 90x200, 100x200, 100x210, 110x210 cm, możliwy transport, faktura VAT. Chojnów, tel. 076/817-89-03, 0604/81-79-99 www.tomiak.pl W84050005**

DRZWI ZEWNĘTRZNE plastikowe, prod. niemieckiej, zamek antywłamaniowy, z szybkami, nowe - od 1.100 zł oraz sklepowe z szybą, nowe - 1.600 zł. Radwanice, powiat wrocławski, tel. 0692/60-64-07

DRZWI ZEWNĘTRZNE plastikowe, białe, antywłamaniowe, wym. 100x200 cm - 850 zł. Wałbrzych, tel. 074/844-75-09, 0504/28-03-98

DŹWIG BUDOWLANY, winda, wys. 10 m, kosz 200 kg lub 2 osoby, lekka, mobilna, poręczna, 220V - 6.900 zł. Wrocław, tel. 0609/32-31-38

DŹWIGARY BETONOWE, wys. 250 cm, dł. 3 m, 10 szt. - 50 zł/szt. Rzeplin, powiat wrocławski, tel. 0501/22-37-27

ELEMENTY ELEKTRYCZNE, ochronniki przepięć: Etitec Went TNC-S, 4 pol „B+C" - 500 zł/komplet, Dehn Ventil VGA 280/4 „B+C" - 500 zł/szt., Dehn Port „B" - 50 zł/szt., Dehn Guard „C" - 30 zł/szt., Dehn VM 280/15 KA „C" - 20 zł/szt., Etitec „C" - 25 zł/szt., Fael ON 314 „B" - 150 zł/szt., OBO V25B/4 „B" - 250 zł/szt., OBO V20 C/4 „C" - 120 zł/szt. Wrocław, tel. 0501/70-46-01

ELEMENTY ELEKTRYCZNE : automat schodowy AS-B 220V, 24V - 12 zł/szt., automat zmierzchowy - 25 zł/szt., transformator 220/24V, 630VA - 50 zł/szt., termostat TR-01 - 40 zł/szt., detektor tlenku węgla WG-2 - 80 zł, rozłącznik R303 63A - 50 zł/szt., rozłącznik Record D125A 4p + cewka - 150 zł/szt. Wrocław, tel. 0501/70-46-01

ELEMENTY OGRODZENIOWE, nowe, wym. 2 m, słupy, przęsła - 65 zł/szt. Wrocław, tel. 0603/63-04-14

ETERNIT, prod. niemieckiej, nieużywany, wym. 250x110 cm, 75 arkuszy - 15 zł/arkusz. Zgorzelec, tel. 075/775-01-33 po godz. 20

FOLIA PAROPRZEPUSZCZALNA, narożniki aluminiowe, z siatką - od 1.5 zł/m2. Wrocław, tel. 0692/60-64-07

FOLIA IZOLACYJNA, do fundamentów, kolor czarny, w rolkach o wym. 1.5x20 m, 10 rolek - 130 zł/rolkę. Wrocław, tel. 071/346-23-10, 0601/70-33-89

FORMY DO PRODUKCJI PUSTAKÓW, i bloczków, kroczące, stoły wibracyjne - 3.000 zł lub zamienię na wyroby betonowe. Otmuchów, tel. 077/431-54-69, 0696/48-78-66

GONTY PAPOWE, kolor zielony, pow. 1000 m2 - 22 zł/m2. Bielany Wrocławskie, tel. 071/311-23-94, 0509/55-81-62

GRZEJNIKI KONWEKTOROWE - 100-200 zł/szt. Chojnów, tel. 0694/62-61-76

GRZEJNIKI KONWEKTOROWE PURMO, C 22, od 60 zł. Chojnów, powiat legnicki, tel. 076/817-89-03, 0604/81-79-99

GRZEJNIKI KONWEKTOROWE, nowe, wys. 60 cm, dł. 120 cm, 2 szt. - 450 zł/szt. Wrocław, tel. 071/346-23-10, 0601/70-33-89

GRZEJNIKI C.O.
BEZ WZGLĘDU NA WIELKOŚĆ:
do 1 m CV11- **140 zł**, CV22 i 33- **160 zł**
powyżej 1 m CV11 – **160 zł**, CV22 i 33 – **240 zł**
MOŻLIWOŚĆ WSPÓŁPRACY
P.W. „WEST" Drożków 58, 68-200 Żary
Tel. 068/362 05 00, 0508 350 650
www.west.abc.pl, pw.west@interia.pl
OP024816

- **GRZEJNIKI NOWE DO MIESZKAŃ, DOMÓW, SKLEPÓW, HAL, duży wybór. Wyprzedaż za 33 % ceny katalogowej, jedynie grzejniki typ 22 i 21 wys. 500 i 600, długość od 360 do 3000, i typ 33 wys. 500 i 600, długość do 1500 za 41 % ceny katalogowej. Budziechów, tel. 0603/60-38-57, 068/457-94-02 w godz. 9-18 W84052174**

GRZEJNIKI PANELOWE, ożebrowane w środku, prawie nowe, różne wymiary - 150-250 zł/szt. Bielawa, tel. 0606/66-92-29

GRZEJNIKI PANELOWE STELARD, typowe i nietypowe wymiary - od 99 zł. Opole, tel. 077/453-05-44

GRZEJNIKI ŻELIWNE, wys. 40-90 cm - 4-6 zł/żeberko. Żagań, tel. 068/477-56-63, 068/478-29-40

- **GWOŹDZIE BUDOWLANE, PIERŚCIENIOWE, SKRĘTNE STOLARSKIE, czarne i ocynkowane, druty miękkie, siatki ocynkowane i PCV, słupki oraz akcesoria ogrodzeniowe, gwoździe do pistoletów, ceny konkurencyjne. 56-500 Syców, ul. Kaliska 10, tel. 062/785-88-01, 0603/74-60-75 W01035594**

KABEL ELEKTRYCZNY, miedziany, YKY 5 x 10, 60 m, cena - 12 zł/m.b., YKY 4 x 16, 40 m, cena - 18 zł/m.b., YKY 4 x 35, 38 m, cena - 24 zł/m.b. Polkowice, tel. 0509/30-86-02

KABEL ELEKTRYCZNY YAKY, 4x240, dł. 150 m - 32 zł/m. b. Wrocław, tel. 071/343-71-55, 0691/54-13-10

KABEL ELEKTRYCZNY, przewód siłowy 5x4 w osłonie gumowej, nadaje się jako zasilający lub na przedłużacz, stan b. dobry - 6 zł/m. b. Wrocław, tel. 0600/97-18-69

- **KABLE I PRZEWODY ELEKTRYCZNE:, YDY 3x1.5, 3x2.5, 5x4, 5x6, YKY 5x6, 5x10, 5x16, YAKY 4x25, 4x35, ASXSn 4x25, 4x35, OPd oraz inne materiały elektryczne, niskie ceny, możliwa dostawa. Tel. 071/390-31-58 (fax), 0692/58-29-79 W01118834**

KAMIEŃ PIASKOWIEC, biały, żółty, czerwony, bloki, łupki, cena 150 - 250 zł/t. Trzebnica, tel. 0504/03-00-07, 0600/55-93-87

KAMIEŃ PIASKOWIEC, różowy, z rozbiórki oczyszczony - 30 zł/t. Wilków, tel. 0691/96-99-28

KAMIEŃ POLNY, duża ilość - 15 zł/t. Borek Wlkp., pow. gostyński, tel. 0509/90-87-16

KERAMZYT, granulat - 75 zł/m3 , możliwość transportu. Wierzbno, tel. 071/303-33-45, 0507/80-42-31

KLAMKA, kompletna, drzwiowa, do wkładu bębenkowego, chromowana, wysoki połysk - 50 zł. Wrocław, tel. 0501/72-69-78

KONSTRUKCJA HALI FERMBET, kompletna, modulowa, przęsła o szer. 15.2 i 13.8 m, z dwuteownika wzmocnionego o wym. 300x150 mm, kontrfasty z ceownika o gr. 65 mm, skręcana, dodatkowo ściany z płyty żelbetowej o wym. 3x1 m - 3.000 zł. Tel. 0603/63-85-10, 0602/10-56-34

KONSTRUKCJA HALI, stalowa, wym. 19x19x7 m - 20.000 zł. Namysłów, tel. 0504/03-35-32

KONSTRUKCJA HALI, stalowa, w części pokryta blachą falistą, ocynkowaną, dł. 45 m, szer. 12 m, wys. 5.5 m, na ścinach bocznych do połowy blacha, powyżej okna w ramach metalowych, bramy wjazdowe, kratownice przykręcane do słupów nośnych - 26.500 zł. Wrocław, tel. 071/369-54-31, 071/342-01-63, 0605/62-02-20

KONSTRUKCJA HALI STALOWEJ, pokryta blachą, z bramami rozsuwanymi na boki, wym. 25x9x5 m - 28.000 zł. Opole, tel. 0607/12-73-50

KONSTRUKCJA HALI, stalowa, skręcana, zdemontowana o wymiarach: dług. 45 m, szer. 20 m, wys. 5,5 m , waga ok. 45 ton, pow. 950 m2 - 95.000 zł. Wrocław, tel. 0609/60-00-21

KONSTRUKCJA WIATY, wym. 8x24x3,75 m, pokryta poliesterem i blachą - 6.500 zł. Nowe Miasteczko, powiat nowosolski, tel. 068/388-87-33

KONSTRUKCJE HALI STOLBUD, drewniane, długość 21 m, szerokość 12 m, wysokość 3.2 m - 7.000 zł. Namysłów, tel. 0504/03-35-32

KONSTRUKCJE WIAT, magazynowych, wym. 8x34x3.75 m, pow. 270 m2 oraz wym. 8x24x3.75 m, pow. 190 m2, dach jednospadowy - 16.000 zł. Jelenia Góra, tel. 0506/68-98-20

- **KOPALNIA GRANITU WEKOM II SP. Z O.O., w Kostrzy, ul. Kościuszki 70, 58-150 Strzegom. Kostka granitowa, kamień murowy, krawężniki, kruszywa, płyty, okładziny i inne. Tel. 0606/64-89-42, 0604/49-91-41, 074/855-53-10 W01075924**

- **KOSTKA GRANITOWA : 4x6, 8x10, 15x17, szaro-żółta, żółta, różne kolory oraz kamień budowlany, płyty po cięciu piłą i inne. Strzegom, tel. 0509/99-60-25 W01004495**

- **KOSTKA GRANITOWA, szara, 4x6 - 160 zł/t, 8x11 - 150 zł/t, kostka czarna „SZWED" - 550 zł/t, czerwona „VANGA" - 500 zł/t, możliwość negocjacji cen. Dla stałych odbiorców korzystne rabaty. Strzegom, tel. 0509/25-10-85 W01009915**

KOSTKA GRANITOWA brukowa, z demontażu, duża, oczyszczona, idealna na drogę, plac - 90 zł/t. Strzelin, tel. 0605/46-93-64

KOSTKA GRANITOWA, szara, ruda, szaro-ruda, wym. w cm: 4/6, 8/11, 15/17 - 135 zł. Piotrowice, tel. 0600/75-86-98, 0661/74-20-65

KRĘGI STUDZIENNE, 4-częściowe, z piaskowca, cechowane - 1.200 zł. Złotoryja, tel. 0502/42-94-63

OGRODZENIA ZGRZEWANE
► bramy
► automatyka
(071) 310 15 49
(071) 310 33 21
GSM: 0-603 083 093
KZmetal Obomlid Śląskie
OP015072

KUPIĘ AGREGAT TYNKARSKI. Polkowice, tel. 076/845-50-23, 0602/47-75-79

KUPIĘ BETONIARKĘ, 250 l. Ostrów Wlkp. Tel. 0880/48-50-55

KUPIĘ BETONIARKĘ, 150 lub 250 l, stan dobry - do 600 zł. Wrocław, tel. 0501/27-20-17

KUPIĘ BETONIARKĘ, o poj. 50-80 l - do 300 zł. Wrocław, tel. 071/354-18-49

KUPIĘ BETONIARKI, do remontu. Wrocław, tel. 0501/79-43-50, 0501/14-69-13

KUPIĘ BLACHĘ, trapezową lub falistą, na dach, pow. 40 m, może być używana - do 10 zł/m2. Wschowa, tel. 0661/27-35-76

KUPIĘ BLACHĘ OCYNKOWANĄ, wym. 2x1 m, 18 arkuszy. Ramultowice, powiat średzki, tel. 0601/74-05-50

KUPIĘ CEGŁĘ KLINKIEROWĄ, kolor grafitowy, czarny lub cieniowane, 700 szt. - do 100 zł. Wrocław, tel. 0607/43-82-11

KUPIĘ DRABINĘ ALUMINIOWĄ, o dł. 8-9 m. Jordanów Śl., pow. wrocławski, tel. 0691/74-88-75

KUPIĘ DREWNO, „WCO", tartaczne, iglaste. Strzelin, tel. 071/392-69-35, 0606/55-25-49

OKAZJA! OP050147
Sprzedam tarcicę dębową,
suszoną, gr. 26 mm,
cena 1.500 zł/m3 netto.
Tel. 071/316-21-03.

KUPIĘ DREWNO TOPOLOWE, okrągłe. Leszno, tel. 0693/11-34-17

KUPIĘ DRUT WIĄZAŁKOWY, ponad 100 kg. Wrocław, tel. 0602/04-63-03

KUPIĘ DRZWI : wejściowe, antywłamaniowe oraz wewnętrzne. Wrocław, tel. 0605/62-00-14

KUPIĘ DRZWI WEJŚCIOWE, wewnętrzne, kompletne, z ościeżnicą 90 lub 100, najchętniej w ciemnym kolorze. Kłodzko, tel. 0887/28-45-52

KUPIĘ DRZWI WEJŚCIOWE, zewnętrzne, szer. 100 lub 90 cm, nowe lub użytkowane z demontażu. Wrocław, tel. 071/354-41-31, 0601/70-35-71

KUPIĘ DRZWI WEJŚCIOWE, aluminiowe lub z PCV, 2-skrzydłowe, oszklone, nadające się do lokalu użytkowego, wym. 180x220 cm, zdecydowanie. Wrocław, tel. 071/368-75-88, 0501/84-26-79, 0602/66-49-88

KUPIĘ DRZWI ZEWNĘTRZNE, szer. 140 cm, z ościeżnicą, mogą być z demontażu. Tel. 0606/65-84-04

KUPIĘ GRZEJNIKI ŻELIWNE, do 3 zł/żeberko. Jelcz-Laskowice, pow. oławski, tel. 0698/08-89-70

KUPIĘ GRZEJNIKI ŻELIWNE. Wrocław, tel. 071/346-23-10, 0601/70-33-89

KUPIĘ KABEL ELEKTRYCZNY, ziemny, YKY 5x10, około 100 mb. Wieruszów, tel. 062/784-37-53, 0601/58-72-46

PANELE PODŁOGOWE I AKCESORIA
Raty! MONTAŻ GRATIS! super ceny!
(071) 796 66 37, 0502-987-287, 10-17 sob.9-14
DREWLAND Krakowska 180 Wrocław
OP040605

KUPIĘ MATERIAŁY BUDOWLANE : obudowę basenu lub studni, słupy, płytki i inne wyroby z piaskowca. Henryków, tel. 074/810-53-62, 0694/19-68-36

KUPIĘ MATERIAŁY BUDOWLANE : tynk strukturalny, brama wjazdowa, przesuwna lub jej mechanizm, cement, folia budowlana, drut wiązałkowy, gwoździe papniaki. Wrocław, tel. 0605/62-00-14

KUPIĘ MATERIAŁY BUDOWLANE : pustaki ceramiczne Poromur, 44x25x22 cm, 20.000 szt., wełnę do dociepleń Knauf, 1.400 m2, cegłę silikatową, 16.000 szt. i inne. Zielona Góra, tel. 0697/45-80-94

KUPIĘ NIWELATOR, laserowy, poziomicę laserową, dalmierz laserowy. Oleśnica, tel. 0604/14-85-16

KUPIĘ PAPĘ, termozgrzewalną, do 25 zł/szt. Wrocław, tel. 071/354-18-49

KUPIĘ PAPĘ, termozgrzewalną - do 25 zł/szt. Wrocław, tel. 071/354-18-49

KUPIĘ SIATKĘ BUDOWLANĄ, wys. 2 m, używaną - do 3 zł/m.b., na terenie Dolnego Śląska i Opolszczyzny. Wrocław, tel. 0661/55-08-25

KUPIĘ SIATKĘ OGRODZENIOWĄ, z demontażu, wysokość 150 cm - do 5 zł/m2. Bierzyce, tel. 071/315-43-44, 0507/75-24-54

KUPIĘ STAL kątownik, 40x40, dł. 6 m, 60 szt. - 1.50 zł/kg. Legnica, tel. 0604/38-43-47

KUPIĘ STAL dwuteownik, wym. 14x3.5 m. Świdnica, tel. 0693/79-83-52

KUPIĘ STAL - dwuteownik, długie odcinki. Toruń, tel. 0608/60-91-98

KUPIĘ STYROPIAN, twardy, gr. 5 mm. Wrocław, tel. 0605/62-00-14

KUPIĘ TARCICĘ : czereśniową, klonową i jaworową. Snowidza, powiat jaworski, tel. 0605/16-12-30

KUPIĘ WYROBY KAMIENNE : kręgi z piaskowca, filary, baseny, koryta i inne. Henryków, tel. 074/810-52-92

KUPIĘ ZAGĘSZCZARKĘ GRUNTU, płytę lub stopę. Wrocław, tel. 0605/18-27-75

LINY STALOWE, fi 12 i 16 mm, po 30 m b. - 100 zł/szt. Dzierżoniów, tel. 0503/19-70-80

MARKIZA BUDOWLANA, 4,5x5,0 m, stan b. dobry - 1.800 zł. Jelenia Góra, tel. 075/641-32-64

MATERIAŁY BUDOWLANE : kostka granitowa wym. 7 x 11 cm, 3 x 7 cm, II gat. - 110 zł/t, kamień o gr. 2-4 cm - 70 zł/t. Bierzyn, pow. strzeliński, tel. 0604/53-87-06, 0602/53-00-88

MATERIAŁY BUDOWLANE : pustaki Alfa 1/1 - 3.60 zł/szt., cement - 310 zł/t, siporex 24x24x59 cm - 5.20 zł/szt., strop Teriva, pustaki 21x25x54 cm - 2.10 zł/szt., belka o dł. 3.90 m - 47 zł/szt., belka o dł. 4.20 m - 56 zł/szt. możliwy transport. Góra, tel. 0601/57-14-04, 065/543-36-40

MATERIAŁY BUDOWLANE : okna plastikowe, nowe, używane oraz drzwi PCV, wym. 225x130, 230x100, 140x170, 140x110, 140x105, 135x105, 115x90, 90x75 cm, ceny od 70 zł. Góra, tel. 065/543-38-10

MATERIAŁY BUDOWLANE : kostka granitowa, szara, 8/11 - 190 zł/t, 4/6 - 200 zł/t, szarożółta 8/11 - 180 zł/t, 4/6 - 190 zł/t, żółta 8/11, 4/6 - 230 zł/t, czarna (sjenit) 8/11, 4/6 - 400 zł/t, nieregularna płytka chodnikowa, żółta - 90 zł/t, krawężniki ogrodowe - 25 zł/t. Górka Sobocka, powiat strzeliński, tel. 0604/60-67-42, 0604/60-67-02

BLACHODACHÓWKA OP033690
OKNA DACHOWE - RYNNY - FOLIE
OBRÓBKI - WEŁNA - AKCESORIA
Wrocław, ul. Balladyny 10a
17,99 zł + VAT
RATY
Tel. 071/333-48-23

PRODUCENT BLACH DACHOWYCH
BLACH DOM
OFERUJE PO BARDZO ATRAKCYJNYCH CENACH:
- **BLACHODACHÓWKĘ od 19,99 zł/m2 netto**
- **BLACHY TRAPEZOWE**
- **OKNA DACHOWE**
- **RYNNY**
- **AKCESORIA**

RATY I TRANSPORT SPRAWDŹ NAS ?
MARCINKOWICE, UL. JANKOWICKA 5, TEL. 071/789-16-59, KOM. 0604 253 544,
WROCŁAW, UL. OSTOWA 14 (róg ul. Pełczyńskiej), TEL. 071/327-47-81, KOM. 0502 426 274
OP040454

MATERIAŁY BUDOWLANE : uchwyty odgromowe - 0.50 zł/szt., skrzynki elektryczne - 100 zł/szt. Kępno, tel. 0609/24-50-08

MATERIAŁY BUDOWLANE : cegła pełna, oczyszczona, bloczki siporex nowe, drewno budowlane, okna drewniane (2 szt.) - 500 zł, bejca spirytusowa do drewna, kolor dębowy - 13 zł/l. Kłodzko, tel. 0604/87-53-34

MATERIAŁY BUDOWLANE : kostka granitowa, różne rozmiary - od 140 zł/t, kostka kolorowa - od 300 zł/t, kamień murowy, klasa 3 - 100 zł/t. Roztoka, powiat świdnicki, tel. 0604/23-06-21

MATERIAŁY BUDOWLANE : drzwi i okna, z rozbiórki, różne wymiary - 50 zł/szt. Rzeplin, powiat wrocławski, tel. 0501/22-37-27

MATERIAŁY BUDOWLANE : kostka granitowa - od 140 zł/t, kamień budowlany, granitowy - od 35 zł/t. Strzegom, tel. 074/649-25-00, 0695/60-76-00

MATERIAŁY BUDOWLANE : stemple metalowe - 42 zł/szt., zagęszczarka gruntu Wacker, płyta 200 kg - 3.400 zł, wciągarka elektryczna 220 V, udźwig 100-400 kg, nowa - 550 zł. Strzegom, powiat świdnicki, tel. 0603/87-72-97

MATERIAŁY BUDOWLANE : deski świerkowe, wym. 300x12x5 cm, sezonowane 8 lat - 700 zł/m3 lub 23 zł/szt., okno drewniane, rozwierno-uchylane, wym. 147x110 cm, stan dobry - 70 zł. Strzegom, powiat świdnicki, tel. 074/649-16-38 po godz. 19:30

MATERIAŁY BUDOWLANE : zagęszczarki gruntu Wacker DPU 3345H, 2 szt., DPU 6055, 1 szt., DPU 2950, 2 szt., Weber TC 70, piła do asfaltu BFS 100 - od 2.000 zł/szt. Świebodzin, tel. 0507/19-21-94, 0608/20-49-70

TARCICA SUSZONA
dąb, buk, olcha, jesion, sosna, dąb czerwony
TARCICA EGZOTYCZNA
krawędziaki - różne rozmiary
tarcica szalunkowa
deski podłogowe
Nasz adres:
ELFPOL, Sobótka, ul. Tartaczna 1
Tel. 071/316-21-03, fax 316-26-05
www.elfpol.ig.pl
OP043725

MATERIAŁY BUDOWLANE : drut, fi 3 mm, ocynkowany - 2 zł/kg-10 m, okna aluminiowe, brązowe, wym. 120 x 140 cm - 360 zł. Wieruszów, tel. 0608/52-71-99

MATERIAŁY BUDOWLANE : tarcica dębowa, suszona, 5-letnia, gr. 50 mm - 1.400 zł/m3, bukowa, gr. 55 mm - 1.000 zł/m3, jesionowa, gr. 45 mm - 1.000 zł/m3, sosnowa, gr. 45, 63, 75 mm - 800 zł/m3, sosnowa, gr. 19, 25, 32 mm - 600 zł/m3. Wrocław, tel. 071/362-85-52, 0604/65-22-22

MATERIAŁY BUDOWLANE, drzwi wewnętrzne, białe: wym. 82x200 cm, szyba 54x120 cm; wym. 82x200 cm, szyba 44x44 cm - 80 zł, drzwi łazienkowe i pokojowe, bez ościeżnic - 40 zł/szt. Wrocław, tel. 071/781-89-83, 0500/70-49-81

NADPROŻA L-19NN, okienno-drzwiowe, dł. 0.9-2.7 m - od 16 zł/szt. Wierzbice, powiat wrocławski, tel. 071/390-88-11

NIWELATOR BMI laserowy, prod. niemieckiej, nowy, automatyczny, sterowany pilotem, lata dźwiękowa, nowy statyw - 4.300 zł. Raciborowice Górne, tel. 076/818-96-49, 0607/06-07-63

OBŁOGA OLCHOWA, sucha, wym. 0.5x0.5 m - 1.000 zł/m3. Kępno, tel. 0694/89-58-95

ODDAM GRUZ. Wrocław, tel. 0691/08-31-49

ODDAM GRUZ. Wrocław, tel. 0606/43-81-28

OCIEPLENIE- PRODUCENT
ZMYWALNEJ PŁYTY TERMOIZOLACYJNEJ
obory, chlewnie, kurniki, magazyny
BALEX METAL DOLNY ŚLĄSK Sp. Z O. O.
DŁUGOŁĘKA, TEL. 071/3151613
OP040336

ODDAM GRUZ, około 5 wywrotek, odbiór własnym transportem, we Wrocławiu (Oltaszyn). Wrocław, tel. 071/368-75-88, 0501/84-26-79, 0602/66-49-88

ODDAM ZIEMIĘ, ŻWIR, GRUZ. Głogów, tel. 0505/34-44-31

OGRODZENIE BETONOWE, imitacja piaskowca - od 50 zł. Brzeg Dolny, tel. 071/319-71-05, 0605/26-15-17

OGRODZENIE METALOWE, kute i spawane, bramy, balustrady, poręcze schodowe, kraty ozdobne, meble, niezbędniki do kominka - 150 zł/m2. Oława, tel. 0602/11-97-80, 0600/42-65-49

OGRODZENIE METALOWE, kute i spawane - 150 zł/m.b. Ząbkowice Śląskie, tel. 0500/60-35-46

OGRZEWANIE GEOTERMALNE, do domu jednorodzinnego, funkcja klimatyzatora - 5.500 zł. Wrocław, tel. 0697/26-37-70

- **OKNA, duża ilość, wym. 236x165 cm - 420 zł oraz 253x168 cm - 300 zł, posiadam również drzwi szklane: 95x250 cm oraz 95x205 cm - 300 zł. Bronice, tel. 0601/05-91-70 W84054074**

- **OKNA dachowe, VELUX, pełny asortyment, najlepsze ceny, akcesoria, elementy kołnierzy uszczelniających, wylazy dachowe, oblachowanie, części zamienne, rolety, żaluzje, markizy, moskitiery, największy od 5 lat dystrybutor okien VELUX, we Wrocławiu. C-GIPS-ZG, Wrocław, ul. Krakowska 93/105 (Piecbud), tel. 071/341-39-94, 342-26-12, 0604/61-97-39 W01001305**

OKNA, drewniane i plastikowe, różne wymiary - 200 zł/szt. Dzierżoniów, tel. 0507/19-70-50

OKNA, nowe, wym. 145x140 cm - 350 zł, 143x206 cm - 650 zł. Wałbrzych, tel. 074/844-75-09, 0504/28-03-98

TANIE OP044341
OKNA, DRZWI NOWE I UŻYWANE
DUŻY WYBÓR 40 x 40, 51 x 108
60 x 70 , 90 x 110-109-140, 114 x 138
138 x 145, 180 x 130, 174 x 144, 207 x 124
230 x 140, 280 x 140 oraz dużo innych
ŻAGAŃ, tel. 068/477-63-63, 0-607 276 477

OKNA : plastikowe, 103x116 cm, szyby K 1 1, białe, nowe - 350 zł, drewniane, mahoniowe, 100x100 cm, prawe, kolor tik, nowe - 400 zł. Wińsko, tel. 071/389-81-30 wieczorem, 0609/84-00-36

OKNA dachowe, Fakro, 115x118 cm, do pokrycia dachówkowego, 4 szt., nowe - 1.000 zł/szt. Wrocław, tel. 0603/68-75-15

OKNA dachowe, Velux, wym. 78x118 cm, nowe, zapakowane, z kołnierzami - 550 zł. Strzegom, powiat świdnicki, tel. 0889/10-77-06

OKNA ALUMINIOWE, dachowe, kolor biały, 80x135 cm - 300 zł, brązowe, rozwierno-uchylne, szyba matowa k=1.1, szer. 174 cm, wys. 120 cm (2 szt.) - 300 zł/szt. Bolesławiec, tel. 075/732-13-42

OKNA, DRZWI
NOWE I UŻYWANE
OK. 50% CENY PRODUCENTÓW
W CIĄGŁEJ SPRZEDAŻY OK. 10.000 SZT.
P.W. „WEST", DROŻKÓW 58
68-200 ŻARY
MOŻLIWOŚĆ WSPÓŁPRACY
tel. 068/362-05-00, 0-508 350 650
http://www.west.abc.pl
e-mail: pw.west@interia.pl
OP030402

OKNA ALUMINIOWE, 216 x 135 cm, 112 x 135 cm, z mikrowentylacją oraz drzwi 212 x 80 cm - od 140 zł. Kobierzyce, tel. 071/311-13-22, 0602/80-48-27

OKNA DREWNIANE, skrzynkowe, nowe, wym. 140x150 cm, 11 szt. - 400 zł/szt. Kłodzko, tel. 0601/62-61-17

OKNA DREWNIANE, klejone, nowe, szyby niskoemisyjne, certyfikat ISO, wym. 118x115 cm, 13 szt. - 700 zł/szt., 148x115 cm, 9 szt. - 800 zł/szt., 118x145 cm, 4 szt. - 840 zł/szt. Leszno, tel. 065/527-02-09, 0608/10-16-52

OKNA DREWNIANE : zespolone, oszklone, wym. 206x144 cm, 2 szt., zespolone, oszklone, wym. 176x144 cm, 5 szt. - 50 zł/szt. Oława, tel. 0609/65-86-29

OKNA DREWNIANE, podawcze, sosnowe, podnoszone, wys 110 cm, szer. 80 cm, z pulpitem 60x80 cm - 150 zł/szt. Wrocław, tel. 071/325-53-69, 071/788-95-28, 0505/07-03-54

OKNA DREWNIANE, powlekane plastikiem, wym. 105x135 cm, 75x90 cm, 105x60 cm i drzwi balkonowe, od 110 zł. Ząbkowice Śląskie, tel. 0693/54-42-02

OKNA DREWNIANE skrzynkowe, 2-dzielne, prod. Stolbud Mieroszów, wym. 114x144 cm, z żaluzjami aluminiowymi, 2 szt. - 300 zł. Namysłów, tel. 077/419-24-29

OKNA DREWNIANE UR

WYPRZEDAŻ
OP040927
Paneli Podłogowych już od **13,50** zł/m² **10,50** zł/m²
• SPRZEDAŻ LISTEW PRZYPODŁOGOWYCH I AKCESORII (HURT - DLA SKLEPÓW) RATY
• PŁYTY OSB, FOLIE BUDOWLANE I OPAKOWANIOWE
• W-w Krakowska 180 DREWLAND tel. (071) 798 68 37, 0502-807-287, 10°°-17°° sob. 9-14
• BRZEG ul. Łokietka 26 tel. 0502-987-287

nowe, 80 cm x 210 cm - 180 zł, okna 230 x 140 cm, brązowe - 550 zł. Kobierzyce, tel. 071/311-13-22, 0602/80-48-27

OKNA PLASTIKOWE, z demontażu, wym. 110x140 cm, 170x140 cm - 230-330 zł. Lubsko, powiat żarski, tel. 0601/ 81-86-95

OKNA PLASTIKOWE : rozwierno-uchylne, z roletą, 93x140 cm, 10 szt. - 270 zł/szt., witryny, 93x130 cm, 10 szt. - 120 zł/ szt. Rawicz, tel. 065/546-35-10

OKNA PLASTIKOWE, białe, wym.: 90x60, 135x60, 160x60, 240x60, 60x135, 70x103, 75x135, 90x135, 105x135, 111x138, 116x143, 120x130, 125x134, 130x124, 140x144, 140x155, 170x141, 200x120, 200x140, 206x140 cm - od 120 zł. Tyniec Mały, tel. 071/311-81-27, 0600/28-48-09

- **OKNA PÓŁPLASTIKOWE, wym. szer.x wys.90, 105, 110, 120, 126, 165, 170, 180, 210, 216 x 135 i 142 oraz 120x60, 60x120, 140x60, 60x140, 90x120, 120x90, 140x90, 135x105, 135x120, 90x185, 140x170, 185x90, balkony 75 i 90 x 210, witryny 90 x 210 - od 140 zł/szt., także drzwi PCV i aluminiowe nowe i używane, możliwy transport. Środa Śląska, tel. 071/317-52-14, 0601/79-29-17 W01224494**

PANELE - TANIO!
ŚCIENNE..... od 2 zł/m2
PODŁOGOWE..... od 6 zł/m2
PŁYTA HDF 3 mm..... od 1,70 zł/m2
Nowa Wieś Książęca 100
tel. 062/781-96-18, 0-506 851 129
OP043989

- **OKNA I DRZWI SKLEPOWE Z PCV, NAJTANIEJ NA DOLNYM ŚLĄSKU, WIELKA PROMOCJA DO 25.02.2005 r., wymiary: 95-100 x 200-210 - 1000 zł, 90x210 - 390 zł, 150x150 - 400 zł, 180 x 150 - 580 zł, 210 x 150 - 610 zł, okucia roto, 5 lat gwarancji, możliwość negocjacji cen. Chojnów, tel. 076/817-89-03, 0604/81-79-99 www.tomiak.pl W84050115**

- **OKNA PLASTIKOWE UŻYWANE, STAN B. DOBRY, Z SZYBĄ K-1.1, wym. 115x138 cm - 250 zł, 220x138 cm - 380 zł, 135x177 cm - 280 zł i inne, oraz okna półplastikowe 105x135 - 70 zł, 120x135 - 80 zł, 210x135 - 160 zł, 75x210 - 80 zł, 67x67 - 90 zł, 75x85 - 90 zł. Budziechów 73, gm. Jasień, tel. 0603/60-38-57, 068/457-94-02 w godz. 9-18 W84052094**

- **OKNA UŻYWANE I NOWE PLASTIKOWE I PÓŁPLASTIKOWE - cena juz od 60 zł/szt. Różne wymiary, bardzo atrakcyjne ceny! Posiadamy również w sprzedaży drzwi zewnętrzne nowe i używane, w kolorze: brąz, białe, biało-brązowe oraz grzejniki w róznych wielkościach, białe. Jasień, ul. Kościelna 25, tel. 068/371-01-02, 0601/62-31-89 W87000425**

OKNO PLASTIKOWE, prod. niemieckiej, używane, z szybą ornamentową (łazienkowe, kuchenne), wym. 120x118 cm, rozwiemo-uchylne - 200 zł. Gryfów Śląski, powiat lwówecki, tel. 0505/31-66-19

55-080 Kąty Wrocławskie Nowa Wieś Wrocławska, ul. Relaksowa 41

blachy trapezowe T6-T135
blachodachówki → profile Z I C
panele elewacyjne → blachy płaskie
obróbki blacharskie → kasety ścienne
akcesoria dachowe → rynny → folie
okna dachowe

OP042016
BLACHY PRUSZYŃSKI
TEGAŁ POLSKA
www.pruszynski.com.pl

PARKIET KLONOWY - 72 zł/m2. Oława, tel. 071/303-33-45, 0507/80-42-31

PIASEK BUDOWLANY, na podsypkę, do tynkowania, murowania, żwir, humus, cena od 170 zł/12 t wraz z transportem (Wrocław i okolice). ObornIki Śląskie, tel. 071/310-79-67, 0504/83-31-44

Piasek, żwir, tłuczeń, kliniec
podsypka z dostawą na budowę
Ziemia ogrodowa OP050039
tel. 0-502 307 530

- **PIASEK KOPANY DO: tynkowania, murowania, zasypywania fundamentów, piasek rzeczny, pospółka, żwir, ziemia czarnoziem, tłuczeń ceglano-betonowy, szlaka. Wywóz gruzu, gliny i śmieci - zaladunek ręczny lub mechaniczny, cena z transportem za 12 ton do uzgodnienia, wystawiam faktury VAT. Wrocław, tel. 071/351-79-15, 0503/15-48-36 W01227354**

PIŁA DO ASFALTU I BETONU - 950 zł. Warta Bolesławiecka, tel. 0605/72-50-14

PŁYTKI ceramiczne, ścienne i podłogowe, dekoratorskie, końcówki serii, prod. włoskiej, hiszpańskiej, po kilka m2 z każdego asortymentu - od 15 do 30 zł/m2. Wrocław, tel. 071/ 361-96-77, 0606/55-50-80

PRZYJMĘ PIASEK, gruz, żwir, na podsypkę, 20 wywrotek, w Siechnicy. Siechnice, pow. wrocławski, tel. 0603/54-37-38

PRZYJMĘ ZIEMIĘ, do wyrównania terenu, na Kiełczowie. Wrocław, tel. 0505/23-11-84

PUSTAKI CERAMICZNE POROMUR AM, 440x250x220 cm (G 44), wykończenie bez ocieplenia, na paletach, folia, 500 szt. - 5 zł/szt. Dobrzykowice koło Wrocławia, tel. 071/318-52-14

PUSTAKI CERAMICZNE POROMUR JOPEK, nowe, na paletach, P+W, nie wymagają docieplenia, różne wymiary, np. 44x25x22, 36x25x22, 30x25x22, 29x19x22 cm, cena od 1.60 zł/szt. Wrocław, tel. 071/346-51-51, 0605/33-11-71

PUSTAKI CERAMICZNE POROMUR JOPEK, G 25, P+W, nowe, na paletach, wymiary 250x338x220 cm i inne materiały - od 3.40 zł/szt. Wrocław, tel. 071/373-64-48, 0607/82-38-90

ROLETY OKIENNE I GARAŻOWE : różne elementy - 1.000 zł. Jelenia Góra, tel. 075/641-32-64

RURA, długość 9 m, średnica 130 mm, grubość ścianki 5 mm - 100 zł. Raszówka, powiat lubiński, tel. 0601/78-18-32

RURY, fi 90 mm, z rozbiórki oraz słupy z ceownika 140, hutnicze, dł. 3.40 m. Raszków, powiat ostrowski, tel. 0605/26-19-11

RURY : PCV ciśnieniowe 10 atm, fi 80-110 - 3,50 zł/m.b, ocynkowane, stalowe fi 80-100 - 14 zł/m.b. Strzelin, tel. 071/ 796-22-44, 0604/11-97-82

RURY ALUMINIOWE, średnica 80 i 100 mm, dł. 5.5-6 m, gr. ścianki 3-5 mm, kolor zielony - 300 zł/szt. Jawor, tel. 076/ 729-27-86 po godz. 17, 0608/08-37-63

RURY KAMIONKOWE, kanalizacyjne, fi 150, dł.1 m, 10 szt. - 50 zł/szt. Rzeplin, powiat wrocławski, tel. 0501/22-37-27

RURY MIEDZIANE, fi 15 mm, do ogrzewania podłogowego, 200 m.b. - 7 zł/m.b. Trzebnica, tel. 0600/65-56-99

RURY OCYNKOWANE, wys. 240 cm, na słupki ogrodzeniowe - 20 zł/szt. Wrocław, tel. 071/349-23-05, 0608/53-72-36

- **RUSZTOWANIA WARSZAWSKIE PRODUKUJĘ, ramka - 46 zł i 39 zł + VAT, kupię złom liny stalowej o średnicy 14-20 mm. Wrocław, ul. Północna 5, tel. 071/354-37-97 W80000535**

- **RUSZTOWANIA WARSZAWSKIE WYRÓB, SPRZEDAŻ, faktura VAT, ramka 43 i 47 zł (netto). Wrocław, ul. Pełczyńska 101, tel. 071/346-22-71, 0601/ 30-16-76 W01227174**

RUSZTOWANIA WARSZAWSKIE, 8 szt. - 35 zł/szt. Radwanice, gm. Św. Katarzyna, powiat wrocławski, tel. 071/ 311-77-48

RUSZTOWANIE ELEWACYJNE PLETTAC, cena 50 zł/m2. Wrocław, tel. 071/349-23-05, 0608/53-72-36

RUSZTOWANIE ELEWACYJNE, ramowe, prod. polskiej, + blaty, 500 m2 - 5.000 zł. Walbrzych, tel. 074/843-49-76, 0604/11-30-22

RUSZTOWANIE WARSZAWSKIE, 18 ramek - 28 zł/szt. Wrocław, tel. 0503/65-77-10

RUSZTOWANIE WARSZAWSKIE, ramowe, ścielane blatami + siatka do rusztowania o pow. 500 m2 - 4.000 zł. Walbrzych, tel. 074/843-49-76, 0604/11-30-22

RUSZTOWANIE WISZĄCE, segmentowe, podestowe, 3 szt., kompletne, do czyszczenia i lakierowania, kompletna dokumentacja - 14.000 zł. Wrocław, tel. 071/346-65-10, 0502/50-92-28

SCHODY drewniane, stopnie bukowe - 60 zł/szt., podstopnie - 30 zł/szt., możliwy dowóz. Głogów, tel. 0660/85-76-09

SCHODY metalowe, ocynkowane, 26 stopni, kręte - 5.500 zł. Wrocław, tel. 0697/70-79-67

- **SCHODY SAMONOŚNE I NA BETON, oraz drzwi, usługi stolarskie. Białe Błoto, gm. Dobroszyce, powiat oleśnicki, tel. 071/315-77-94, 0501/32-62-70 W01010905**

- **SIATKA OGRODZENIOWA, ocynkowana, powlekana plastikiem - 6-9 zł/m2, słupki ogrodzeniowe i inny asortyment, możliwość montażu, produkcja bram uchylnych. Prusice, ul. Ogrodowa 19, tel. 071/312-64-33, 0603/42-83-91 W81000315**

- **SIATKA OGRODZENIOWA, zwykła, powlekana plastikiem - 5.50 zł/m2, ocynkowana i powlekana plastikiem - 5.90 zł/m2, siatka zgrzewana, posadzkowa - 3.80 zł/m2, brama z furtką (standard) - 850 zł, bramy kute, ozdobne od 2.000 zł, przęsła kute, ozdobne - od 450 zł, słupki ogrodz. - 28 zł, drut naciągowy i inne akcesoria, metalplastbc@tlen.pl, Wisznia Mała, powiat trzebnicki, tel. 071/312-74-92 (fax), 0603/88-26-10 W82000205**

SIATKA OGRODZENIOWA, ocynkowana i powlekana PCV, dowolna wys. + druty, napinacze - od 6.40 do 7.80 zł/m2. Dzierżoniów, tel. 074/831-31-72, 0601/43-28-39

SIATKA OGRODZENIOWA, ocynkowana - 6 zł/m2, ocynkowana i powlekana plastikiem - 6.5 zł/m2, drut naciągowy, słupki i inne. Głogów, tel. 0605/07-87-90

VELUX®
OKNA DO PODDASZY
PEŁNY ASORTYMENT
C-GIPS - Z.G. Sp. z o.o.
Wrocław, ul. Krakowska 93/105
tel. 071/ 341-39-94, tel./fax 341-46-63, 0-604 619 739
e-mail: biuro@cgipszg.pl
OP044454

- **SIATKA POSADZKOWA, zgrzewana, drut fi 3 mm, oczko 100 x 100 mm - 3 zł/m2 oraz inne wymiary. Wrocław, tel. 071/325-35-30 W81000775**

SILNIK DO BETONIARKI - 160 zł. Wrocław, tel. 0601/ 07-64-07

SILOSY NA CEMENT, 25 t, 2 szt. - 2.000 zł/szt. Żduny, powiat krotoszyński, tel. 0600/13-97-03

- **SIPOREX, 24x24x59, 12x24x59 i inne, atrakcyjne ceny, certyfikat, transport gratis. Góra, tel. 0601/ 56-95-61, 065/544-12-41 W01183884**

- **SIPOREX, PROD. W MILICZU : wym. 6x24x59 cm do 42x24x59 cm, termorex, prod. w Skawinie, wym. 6x24x59 cm do 36x24x59 cm, również pióro-wpust, nadproża L-19, cement, wapno, kleje, stropy Teriva-Filigran, pręty stalowe, wyroby z kermazytu, kredyty budowlane, raty, transport gratis posiadamy certyfikaty, e-mail: kswidergora@wp.pl. Góra, tel. 065/543-36-40, 0601/57-14-04 W84001045**

SKRZYNKA ELEKTRYCZNA RB 100 - 550 zł. Wrocław, tel. 071/346-23-10, 0601/70-33-89

SŁUP DREWNIANY, energetyczny - 100 zł. Wrocław, tel. 0601/ 87-72-05

SŁUPKI OGRODZENIOWE, śred. 40 i 50 mm, 100 szt., od 20 zł/słupek. Radwanice, gm. Św. Katarzyna, powiat wrocławski, tel. 071/311-77-48

SŁUPKI OGRODZENIOWE, z rur ocynkowanych, wys. 2.5 m, średnica 6 cm - 18 zł/szt. Wrocław, tel. 071/368-78-43

SŁUPKI OGRODZENIOWE, z rur stalowych o średn. 34 mm, pomalowane farbą podkładową, zakończone kapturkiem oraz narożne, dł. 1.75 m - 9 zł/szt., dł. 2 m - 9.60 zł/szt., dł. 2.2 m - 9.90 zł/szt., dł. 2.4 m - 10.90 zł/szt. Ziębice, powiat ząbkowicki, tel. 0504/78-65-67

SŁUPKI OGRODZENIOWE, z rur stalowych o średnicy 34 mm, pomalowane, kolor zielony, z przelotkami, zakończone kapturkiem oraz narożne, o dł. 2.2 m - 13.90 zł/szt. Ziębice, powiat ząbkowicki, tel. 0504/63-64-78

SŁUPKI OGRODZENIOWE, przekrój kwadratowy, wym. 40x40 mm, grubość ścianki 3 mm - 18 zł/szt. Ludgierzowice, powiat trzebnicki, tel. 071/399-85-89

SŁUPY OŚWIETLENIOWE, betonowe - 100 zł/szt. Wrocław, tel. 0698/83-79-76

SŁUPY ŻELBETOWE, ŻN-10, dł. 11 m, do linii niskiego napięcia lub oświetlenia, stan b. dobry, 5 szt. - 60 zł/szt. z zaladunkiem. Kompracicice, powiat opolski, tel. 077/464-73-63 w godz. 18-20, 077/464-62-80

STAL, narzędziowa NZ, fi 200x1350 mm, waga 330 kg - 5 zł/ kg. Krośnice, powiat milicki, tel. 071/384-47-17, 0609/36-95-00

STAL dwuteownik, 100 mm, w odcinkach po 5 m, blacha 40-50 mm, cena - 1.30 zł/kg. Lubin, tel. 076/841-24-02, 0501/ 22-49-49

STAL, pręt: fi 24 mm, gatunek 20H, sześciokąt fi 32 mm, gatunek St5 - 1.60 zł/kg. Oława, tel. 071/313-92-47, 0501/ 27-84-22

STAL dwuteownik, 230 mm - 2.5 zł/kg. Osiek, tel. 071/ 396-27-28, 0504/41-14-18

STAL dwuteownik, „150", „250", „280", w odcinkach po 7.5 m - 2.20 zł/kg. Strzegom, powiat świdnicki, tel. 074/855-77-67

TARTAK Chojnów tel. 076/818-84-84, 0-509 397 760
WIĘŹBY DACHOWE od 600 zł
• tarcica suszona iglasta, liściasta • podbitka
• podłoga: sosna, dąb, modrzew, olcha i inne (długość na zamówienie)
TORF LUZEM – CENA HURTOWA 30 zł/m3
ziemia ogrodowa, kora kompostowa OP030442

PŁYTKI PODŁOGOWE, wym. 33x33 cm, 200 m2 - 16 zł/m2. Lubin, tel. 076/841-90-12

PŁYTY, faliste, etemit, stan b. dobry, wym. 110x120 cm - 5 zł, wym. 250x90 cm - 8 zł. Tel. 0603/63-85-10, 0602/10-56-34

PŁYTY wiórowe, o wym. 80x120 cm - 5 zł/szt. oraz o wym. 80x240 cm - 10 zł/szt. Wrocław, tel. 0501/79-43-50, 0501/14-69-13

PŁYTY PODŁOGOWE wiórowe, laminat fi 16 - 10 zł/m2. Międzybórz, pow. oleśnicki, tel. 0609/72-68-09

PŁYTY PODŁOGOWE wiórowe, gr. 15 mm, 300 szt. - 11 zł/ m2. Cigacice, tel. 068/385-92-05

RURY STALOWE, średnica 90 mm, grubość ścianki 4 mm, dł. 6 m - 15 zł/m.b. Prochowice, powiat legnicki, tel. 0505/98-23-82

RURY STALOWE, śr. 75 - 10 zł/m.b., ocynkowane - 15 zł/ m.b. Rawicz, tel. 0608/50-68-99

RURY STALOWE, czarne, o średnicy 33 mm, idealne na słupki ogrodzeniowe, konstrukcje tuneli foliowych, kojców, regalów, o dł. 2.3 m - 6.50 zł/szt., o dł. 2.4 m - 6.80 zł/szt. oraz o dł. 2.6 m - 7.20 zł/szt. Ziębice, powiat ząbkowicki, tel. 0504/78-65-67

RURY ŻELBETOWE WIPRO, fi 600 mm, 6 szt. - 200 zł/szt. Kłodzko, tel. 074/867-98-12

BLACHODACHÓWKA, BLACHY TRAPEZOWE
WEŁNA MINERALNA, FOLIE, RYNNY, OKNA DACHOWE
OP031728
ul. Rybacka 11 (koło pl. Solidarności) **tel. 071/373-59-41**

OKNO PLASTIKOWE, nowe, szer. 116.5 cm, wys. 143.5 cm - 500 zł. Miłkowice, tel. 076/887-15-53

PARAPETY, zewnętrzne, rozm. 23 x 10 cm, brązowe, 105 szt. - 2 zł/szt. Tel. 0604/87-56-86

PARAPETY GRANITOWE - od 170 zł/m2. Strzegom, powiat świdnicki, tel. 074/855-82-53

PARKIETY
PRODUKCJA - MONTAŻ
ZAUFAJ GÓRALSKIEJ TRADYCJI!
Sklep: Wrocław, ul. Szczecińska 17
tel. 071/353-38-81, 0-501 496 469
OP031835

PARKIET, bukowy, dębowy, 2-warstwowy - 78 zł/m2. Oława, tel. 071/303-33-45, 0507/80-42-31

PARKIET DĘBOWY, z demontażu, dł. 45, szer. 5 cm - 5 zł/ m2. Tel. 0505/47-26-54 po godz. 17

PŁYTY STROPOWE WPS, wym. 110x40 cm, 90 szt. - 15 zł/ szt. Piotrówek, gm. Kunice, tel. 076/858-00-16

PŁYTY STROPOWE betonowe, korytkowe, wym. 50x300 cm - 50 zł/szt. Brzeg, tel. 0602/21-10-75

PODKŁADY KOLEJOWE, używane, długość 250 cm - 18 zł/ szt. Wrocław, tel. 0508/50-89-38

PROFILE ALUMINIOWE, dł. 2.5 m - 1 zł/szt., dojazd do 100 km gratis. Zielona Góra, tel. 0697/45-80-94

PROJEKT DOMU JEDNORODZINNEGO, 140 m2, 3 egzemplarze - 500 zł. Mirków, tel. 071/315-46-47, 0888/63-50-78

PROJEKT DOMU JEDNORODZINNEGO - 600 zł. Ścinawka Średnia, powiat kłodzki, tel. 0502/37-54-67

PROJEKT DOMU JEDNORODZINNEGO, 192 m2, z garażem, parterowy - 2.000 zł. Rzeplin, powiat wrocławski, tel. 0501/22-37-27

PRZENOŚNIK TAŚMOWY, dł. 15 m, w trakcie remontu, konstrukcja przygotowana do montażu rolek i innych podzespołów - 3.500 zł. Wrocław, tel. 071/372-62-45, 071/318-06-20

PRZYJMĘ GRUZ, oraz ziemię z wykopów lub korytowania drogi, w Dobrzykowicach. Kiełczów, tel. 071/398-95-40, 0608/85-72-28

PRZYJMĘ GRUZ, dużą ilość, nieodpłatnie, miejscowość Wisznia Mała. Wrocław, tel. 071/352-90-11

- **RUSZTOWANIA ELEWACYJNE PLETTAC, RUX, LAYHER, Bosta, wózki aluminiowe, zsypy do gruzu, ogrodzenia tymczasowe do wynajęcia i sprzedaży. Wszystkie rusztowania posiadają atesty i certyfikaty. Skupujemy rusztowania za gotówkę. Tel. 0602/33-05-85, 071/399-99-99 W01006645**

- **RUSZTOWANIA PLETTAC, LAYHER : ramowe, elewacyjne, modułowe, przejezdne, aluminiowe, ogrodzenia tymczasowe, akcesoria, siatki, plandeki - skup, sprzedaż, wynajem, usługi, ELMAG SYSTEM. Wrocław, tel. 071/355-18-28 (fax), 0660/ 76-58-23, 0660/76-58-24 W01210094**

- **RUSZTOWANIA RAMOWE OCYNKOWANE, 100 m2, prod. niemieckiej, kompletne, z atestem - 5.000 zł. Tel. 0602/21-61-43, 071/399-99-99 W01006665**

SIATKA OGRODZENIOWA, ocynkowana i powlekana PCV, cena 6.50-8.50 zł/m2. Kamieniec Wrocławski, tel. 071/ 318-56-60, 0509/17-67-09

SIATKA OGRODZENIOWA, ocynkowana i PCV - 6, 18 zł/m2 oraz inny asortyment. Kąty Wrocławskie, tel. 071/390-56-34, 0606/59-51-97

SIATKA OGRODZENIOWA, zwykła i ocynkowana, powlekana plastikiem oraz ocynkowana „gola", siatka z lin górniczych, różne wymiary, od 5,20 zł/m2. Kąty Wrocławskie, tel. 071/ 390-58-56, 0602/10-11-31

SIATKA OGRODZENIOWA, ocynkowana i powlekana plastikiem, wys. 1.5 m, 40 rolek, 20 m.b. w rolce - 250 zł/rolka i 280 zł/rolka. Radwanice, gm. Św. Katarzyna, powiat wrocławski, tel. 071/311-77-48

SIATKA OGRODZENIOWA : leśna, 50 m w rolce, wys. 125 cm - 160 zł/rolkę, wys. 160 cm - 190 zł/rolkę, wys. 200 cm - 210 zł/ rolkę, powlekana PCV - 5,2 zł/m2, ocynkowana powlekana PCV - 5,5 zł/m2, słupki powlekane PCV, wys. 2 m - 25 zł/szt., możliwy transport. Zielona Góra, tel. 068/327-43-70, 0501/48-55-77

SIATKA PODTYNKOWA, 30 m2 - 100 zł. Wrocław, tel. 0501/ 79-43-50, 0501/14-69-13

STAL dwuteownik, 300 mm, długość 14 m, szt. 7, 1,70 zł/kg. Wrocław, tel. 0609/60-00-21

STAL, pręty kute, stal kwasoodporna o średnicy 60 mm, waga ok. 450 kg, stal kwasoodporna kwadratowa, 65 mm, waga ok. 80 kg - 5 zł/kg. Wrocław, tel. 071/782-83-62, 0603/ 43-59-37

STAL : kątowniki, zbiorniki, rury, pręty oraz silniki elektryczne (używane) - 1.5-2 zł/kg. Wrocław, tel. 0506/03-06-61

STAL kątownik, wym. 1000x600 mm - 220 zł. Wrocław, tel 0692/50-46-03

STAL - 2.80 zł/kg. Wschowa, tel. 065/540-41-39, 0609/ 97-70-25

- **STEMPLE BUDOWLANE STALOWE I OCYNKOWANE, regulowana wysokość do szalowania stropów. Wynajem od 18 groszy/szt./doba, sprzedaż od 45 zł/szt., posiadamy także dźwigary, głowice, trójnogi, sklejkę szalunkową, skupujemy stemple stalowe za gotówkę. Tel. 0602/21-61-43, 071/399-99-98 (fax) W01006655**

OP042015
DACH PLUS
Bielany Wrocławskie
ul. Wrocławska 48 tel. 311-08-55
OKNA DACHOWE - 25%

DACHÓWKA CEMENTOWA
17,50 zł/m² netto
Jeszkowice k. Wrocławia
ul. Jelczańska 37, tel./fax (71) 318 00 65
Jelenia Góra
ul. Wolności 179, tel. (75) 643 00 81

BLACHODACHÓWKA
17,99 zł/m² netto
Dystrybutor wyrobów: BLACHY PRUSZYŃSKI
SYSTEMY ORYNNOWANIA
BLACHY TRAPEZOWE
OKNA DACHOWE

BALEXMETAL
BLACHODACHÓWKA | **PŁYTA WARSTWOWA**
BLACHA TRAPEZOWA | **HALA ZET**
OP041721
ZAKŁAD PRODUKCYJNY
Długołęka ul.Wrocławska 42, tel. 071/ 315 16 10 lub 11

BIURA HANDLOWE:

KŁODZKO	074 / 867 12 00	WROCŁAW	071 / 328 79 72
LESZNO	065 / 526 80 27	WROCŁAW	071 / 364 38 00 w.314
LEGNICA	076 / 862 37 31	ZIELONA GÓRA	068 / 327 00 44
OPOLE	077 / 442 81 74	ŻARÓW	074 / 85 80 716

Jak mieć to miedź!
NOWY PRODUKT
TERAZ NISKA CENA
WARUNKI PROMOCJI:
promocja obejmuje blachę profilowaną w nowym **kolorze MIEDZIANYM**
szczegóły w Punktach Sprzedaży
Balex Metal- NIE PRZEGAP OKAZJI !
LIDER W PRODUKCJI POKRYĆ DACHOWYCH I ŚCIENNYCH **www.amabalex.pl**

- **STEMPLE BUDOWLANE, od 7 do 10 cm średnicy - 1.40 zł/m.b., 10-12 cm - 1.60 zł/m.b., słupki ogrodzeniowe od 10-12 cm - 1.60 zł/m.b., żerdzie na ogrodzenia, płoty itp., średnica 5-11 cm - 0.70 zł/m.b., faszyna melioracyjna fi 15, dł. 5 m.b. - 1.30 zł/m.b., fi 20, dł. 5 m.b. - 1.50 zł/m.b., kołki metalowe i inne, w tym podatek VAT. Oleśnica, tel. 0601/64-31-69 W01010005**

STEMPLE BUDOWLANE, sosnowe, dł. 2.70 m. 70 szt. - 5 zł/szt. Gajków, powiat wrocławski, tel. 0606/45-23-21

STEMPLE BUDOWLANE, metalowe, regulowane, około 15 szt. - 40 zł/szt. Wrocław, tel. 071/795-44-98

STRZEMIONA ZBROJENIOWE, do konstrukcji żelbetowych, fundamentów, słupów, wieńców, gięcie na wymiar - ok. 1.50 zł/szt. Wrocław, tel. 0693/61-06-40

- **SUFITY PODWIESZANE „DONN", z wełny mineralnej, płyty, profile, podłogi i podniesione „DONN". C-GIPS-ZG, Wrocław, ul. Krakowska 93/105 (Piecbud), tel. 071/341-46-63, 342-26-12, 0601/72-59-89 W01001325**

SZALUNKI, drewniane, wym. 80x120 cm - 10 zł/szt., 60x100 cm - 8 zł/szt. Wrocław, tel. 0501/79-43-50, 0501/14-69-13

SZTACHETY OGRODZENIOWE, dł. 1-2 m, szer. 8-12 cm, strugane, ceny 1.30-3.80 zł/szt. Kochlice, powiat legnicki, tel. 0888/67-33-52

SZTACHETY OGRODZENIOWE, balkonowe - 2 zł/szt. Lubin, tel. 0600/20-30-25

SZYBY ZESPOLONE, różne wymiary, nowe - 1.000 zł. Jelenia Góra, tel. 075/641-32-64

- **TARCICA, dębowa, czereśniowa, lipowa, sucha oraz sezonowana, w ciągłej sprzedaży. Jawor, tel. 0603/22-40-30 W01009965**

TARCICA dębowa, sucha, cena od 1.500 zł/m3. Tel. 0607/33-25-42

TARCICA lipowa - 800 zł/m3. Jeżów Sudecki, powiat jeleniogórski, tel. 0605/41-89-83

TARCICA sosnowa, podbitka obrobiona, dł. 1.4/2.0/2.4 m, gr. 17 mm - 18 zł/m2. Legnica, Lubin, tel. 0889/69-73-13

TARCICA dębowa, jesionowa, sosnowa, 1.5-5 cm, sucha i mokra. Miękinia, powiat średzki, tel. 0508/38-84-14, 0501/03-33-12

TARCICA dębowa, sezonowana, 2.5 m3 - 2.200 zł/m3. Ostrów Wlkp. Tel. 0697/23-19-00

TARCICA : akacjowa, dębowa czerwona, czereśniowa, bukowa i jaworowa - od 1.000 zł/m3. Snowidza, powiat jaworski, tel. 0605/16-12-30

TARCICA sosnowa - od 1.525 zł/m3. Sobótka, tel. 071/316-21-03

TARCICA, iglasta, sucha, wym. 750x13x2,5 cm, 3 m3 - 500 zł/m3. Wrocław, tel. 071/348-50-06, 0601/76-37-32

TARCICA jesionowa, 1.2 m3, dł. 2.6 m, grubość 0.5 cm - 800 zł. Lubań, tel. 0609/29-84-54

TARCICA, dębowa i bukowa, sucha - 1.500 zł/m3. Zebrzydowa, tel. 075/736-35-51, 0607/06-07-49

TARCICA dębowa, sezonowana, 5-letnia, dł. 4 i 5 m, grub. 50 i 60 mm, szer. 50 cm, około 2 m3 - 2.000 zł. Wołów, tel. 071/389-49-12, 0604/23-62-74

TAŚMOCIĄG BUDOWLANY, dł. 5 m, do remontu - 350 zł. Wrocław, tel. 0603/63-04-14

TYNK : akrylowy i mineralny, wiaderka po 30 kg - 65 zł/szt., worki po 30 kg - 30 zł/szt. Wschowa, tel. 0600/72-13-53

UCHWYTY DO RUR, spustowych, fi 120, 550 szt., nowe - 200 zł. Żagań, tel. 068/477-56-63, 068/478-29-40

WCIĄGARKA BUDOWLANA, elektryczna, mało używana, prod. polskiej - 700 zł. Strzelin, tel. 071/796-22-44, 0604/11-97-82

WCIĄGARKA BUDOWLANA, mocowana przy słupie, z hamulcem - 1.200 zł. Kluczbork, tel. 077/418-48-95, 0504/47-88-12

WCIĄGARKA BUDOWLANA, udźwig 800 kg, wys. podnoszenia 10.5 m - 1.500 zł. Namysłów, tel. 077/410-18-78, 0508/67-69-04

- **WEŁNA KNAUF, (sprężysta) do dociepleń poddaszy, grub. 5 cm - 4.26 zł/m2, 8 cm - 6.94 zł/m2, 10 cm - 8.39 zł/m2, 12 - 10.29 zł/m2, 14 cm - 11.99 zł/m2, 15 cm - 12.39 zł/m2, 16 cm - 13.38 zł/m2, 18 cm - 16.33 zł/m2, 20 cm - 16.39 zł/m2 - do cen należy dodać 22% VAT. Wrocław, tel. 071/341-39-94, 342-26-12, 0604/61-97-39 W01001315**

WEŁNA MINERALNA, paczka 5 m2, gr. 5 cm - 25 zł/szt. Krzyżanowice, powiat trzebnicki, tel. 0607/76-45-31

WĘZEŁ BETONIARSKI, poj. 0.5 m3 + 18 form do produkcji ogrodzeń betonowych, 160 palet do suszenia płyt i stół wibracyjny - 10.000 zł. Ratowice, tel. 071/318-93-42

WIBRATOR DO BETONU, wgłębny, z przetwornicą - 1.500 zł. Chojnów, powiat legnicki, tel. 0609/30-34-23

- **WIĘŹBA DACHOWA, impregnowana, od 620 zł/m3, łaty 6x4 - 1.60 zł/m.b., kontrłaty - 0.90 zł/m.b., deska od 420 zł/m3, podbitka - 16 zł/m2, ceny netto, transport gratis. Tel. 0508/29-25-50 W84055004**

- **WIĘŹBA DACHOWA, łaty, deski i tarcica sucha iglasta, podbitka dachowa. Białe Błoto, gm. Dobroszyce, powiat oleśnicki, tel. 071/315-77-94, 0501/32-62-70 W01010915**

WIĘŹBA DACHOWA, kantówki, dł. 4.5 m, 16x16 cm, 14x14 cm, 12x12 cm - 800 zł. Wrocław, tel. 0603/27-87-57

WINDA BUDOWLANA, dekarska, 30 m, własny napęd i wywrot, oświetlona - 16.000 zł. Oława, tel. 071/313-40-07, 0607/07-21-89

- **WKŁADY KOMINOWE, ze stali kwaso- i żaroodpornej, okrągłe, prostokątne do pieców gazowych, olejowych oraz na paliwa stałe, profesjonalny i szybki montaż, pomiar gratis, najniższe ceny. ZADZWOŃ i SPRAWDŹ CENĘ!!! Nie zwlekaj. Tel. 071/321-08-08, 0504/23-73-81 W02002615**

WKŁADY KOMINOWE, kwasoodporne, atesty - od 42 zł/m b. Legnica, tel. 076/857-51-05, 0608/49-55-34

WKŁADY KOMINOWE, ceramiczne, prostokątne, 11 szt. - 600 zł. Jelenia Góra, tel. 0608/56-21-33

WKŁADY KOMINOWE, kwasoodporne, dł. 10 m - 700 zł/szt. Psary, gm. Wiszniа Mała, tel. 071/387-87-11

WYŁAZ DACHOWY, wym. 86x86 cm, nowy, zapakowany - 250 zł. Wrocław, tel. 0607/98-48-68

WYŁAZY DACHOWE, 57x70cm, 2 szt., cena 60 zł/szt. Wrocław, tel. 071/333-73-72, 0602/46-48-21

ZAGĘSZCZARKA DO BETONU, duża, na kółkach - 1.800 zł. Namysłów, tel. 077/410-34-75, 0888/11-25-15

ZAGĘSZCZARKA GRUNTU WACKER, „skoczek", uszkodzona guma (koszt naprawy ok. 800 zł), po remoncie kapitalnym silnika - 1.000 zł. Wrocław, tel. 071/336-04-41 po godz. 18

ZAGĘSZCZARKA GRUNTU WACKER - 1.700 zł. Lubomierz, tel. 075/783-35-89, 0502/14-53-46

ZAGĘSZCZARKA GRUNTU DELMAG - 3.800 zł. Rawicz, tel. 0504/67-01-48

ZAGĘSZCZARKI GRUNTU, stopowe - od 1.000 zł. Chojnów, powiat legnicki, tel. 0609/30-34-23

- **ZAGĘSZCZARKI GRUNTU KUPIĘ, całe i uszkodzone, niekompletne. Tel. 0501/25-40-55 W02000915**

ZAMEK DRZWIOWY GERDA TYTAN ZX, 2002 r., czarny, 4 klucze, prawy lub lewy, atest, antywłamaniowy, stan b. dobry, cena nowego w sklepie 170 zł, sprzedam za - 70 zł. Wrocław, tel. 0602/29-79-33

NAUKA I PRACA

UWAGA! W tej rubryce nie zamieszczamy bezpłatnie ogłoszeń osób i firm prowadzących działalność gospodarczą, np. wykonujących usługi budowlane, prowadzących transport zarobkowy itp. Wszystkich z Państwa chcących reklamować swoją działalność w Auto Giełdzie zapraszamy do rubryki Usługi

- „A BO W ORIFLAME JEST PRACA DLA OSÓB W KAŻDYM WIEKU", natychmiastowy zysk ze sprzedaży kosmetyków, 30% premie, bonusy, bezpłatne szkolenia, wysokie zarobki i możliwość budowy własnego biznesu. Tylko w styczniu super promocja, prezenty za ponad 300 zł i organizer dla nowych osób, chcesz zarobić lub dorobić ? To zadzwoń ! Cała Polska. Tel. 0601/80-64-10 P02000245
- A FIRMA ORIFLAME OFERUJE PRACĘ OSOBOM W KAŻDYM WIEKU! Zysk 30% ze sprzedaży kosmetyków, wysokie premie, nagrody, rabaty, a dla osób samodzielnych możliwość budowania własnego biznesu, wpisowe 0 zł. Chcesz zarobić bądź dorobić - zadzwoń. Tel. 071/317-95-39 wieczorem, 0602/40-03-56 P81000205
- **AUPAIR - OPIEKUNKĘ W NIEMCZECH, ANGLII, IRALNDII, HOLANDII, zakwaterowanie, wyżywienie, kieszonkowe 900-3.000 zł, kurs językowy. Licencje urzędowe, serwis 24 h, działamy od 4 lat, e-mail: aupair.koncepcja@interia.pl. Koncepcja, tel. 071/343-80-73, Wrocław, 074/816-00-04, Ząbkowice Śl., 076/866-05-55, Legnica W01003925**
- DAM PRACĘ AKTYWNYM, PRZEDSIĘBIORCZYM, 20 godz. tygodniowo. Tel. 071/325-44-19, 0694/06-01-76 P02002275
- DAM PRACĘ PRZY PRZEGLĄDACH I POMIARACH INST. ELEKTRYCZNYCH, i piorunochronnych w 90 budynkach (4.500 mieszkań), oferty z ceną za 1 mieszkanie wyłącznie e-mailem: biuroinwest@interia.pl, niezbędny samochód, uprawnienia. P01010245
- DYSTRYBUCJA KOSMETYKÓW ORIFLAME, promocja na wpisowe, wysokie zarobki, premie, prezenty, w zależności od sprzedaży. Tel. 076/858-45-71, 0607/82-18-34 P84000045
- FIRMA BUDOWLANA ZATRUDNI PŁYTKARZY, do 35 lat, gwarantujemy stałe zatrudnienie na różnych obiektach w Lubinie, Legnicy, Wrocławiu, Bolesławcu, tylko zdyscyplinowani i samodzielni. Legnica, tel. 076/721-81-18 po godz. 20, 0509/94-49-74 P01010805
- FIRMA HANDLOWA ZATRUDNI OSOBY, do hurtowej sprzedaży towarów branży przemysłowej. Wymagana pełna dyspozycyjność (praca w terenie), miła widziana znajomość handlu. Wysokie zarobki, prowizyjne lub stałe. Tel. 0660/84-16-60 po godz. 17 P02002655
- **FIRMA HOLENDERSKA LAFEBER POSZUKUJE OSÓB DO PRACY, ocieplenia (systemy rurowe), budownictwo: ślusarz, spawacz, produkcja. Tel. 0031/384-20-42-23, Holandia, 0509/64-15-21 W01007115**
- FIRMA POSZUKUJE PRACOWNIKÓW, do instalowania specyficznych urządzeń w pojazdach. Wymagana b. dobra znajomość mechaniki i elektryki samochodowej. Konieczny własny samochód, Miejsce zamieszkania Wrocław lub najbliższa okolica. Dobre zarobki. Tel. 0602/23-42-41 w godz. 10-14 P01006985
- **FIRMA TRANSPORTU MIĘDZYNARODOWEGO, pilnie zatrudni panią w charakterze spedytora, dyspozytora transportu, wymagana biegła znajomość języka niemieckiego i angielskiego, dyspozycyjność, duże doświadczenie w branży, prawo jazdy, zapewniamy tel. służbowy, atrakcyjne wynagrodzenie. Dzierżoniów, tel. 0508/08-10-03, 074/831-42-11 97003877**
- **GABRIELLA - NAILS (NOT) ZAPRASZA NA INDYWIDULANE SZKOLENIE W ZAKRESIE - zakładania tipsów - gel, UV, włókna szklane (jedwab), przedłużanie paznokci akrylem, zdobienia paznokci, manicure, pedicure, henna, PIERCING. Wrocław, tel. 071/783-39-07, 0607/75-61-97 W01118254**
- HUMOR CIĘ NIE OPUSZCZA ? NIE BRAK CI POMYSŁÓW ?, Interesuje Cię praca w reklamie ? Przyjedź do nas i zarabiaj 100 zł dziennie. Tel. 071/367-95-10 P81000355
- KIEROWCĘ, kategorii C1E z ADR oraz uprawnieniami na dźwig. Tel. 0507/14-52-39 P01010215

KOREPETYCJE, z angielskiego, niemieckiego, obsługi komputera, Windows, Word, Excel, Internet, tylko w Bolesławcu - od 25-30 zł/godz. Bolesławiec, tel. 0504/86-88-50

KOREPETYCJE, z matematyki i statystyki, mgr matematyki, absolwent Uniwersytetu Wrocławskiego, wieloletnie doświadczenie i przygotowanie pedagogiczne, zakres od gimnazjum do studiów, przygotowania do egzaminów, kolokwiów, sprawdzianów - 18 zł/godz. Wrocław, tel. 0602/53-53-11

KOREPETYCJE, z fizyki i matematyki, skutecznie, z doświadczeniem, możliwy dojazd do ucznia - 25 zł/60 min. Wrocław, tel. 0608/85-44-51

KOREPETYCJE, z chemii, fizyki, matematyki, w zakresie szkoły podstawowej i średniej udziela doświadczony nauczyciel, możliwy dojazd do ucznia - 30 zł/60 min. Wrocław, tel. 071/367-48-73, 0507/60-78-97

KOREPETYCJE Z ANGIELSKIEGO, studentka - 15 zł/godz. Legnica, tel. 0695/72-65-55

KOREPETYCJE Z ANGIELSKIEGO, konwersacje, przygotowanie do matury i egzaminów, tłumaczenia, pisanie wypracowań, wszystkie poziomy nauczania, możliwy dojazd do ucznia, udziela student po praktyce w USA - 20 zł za 60 minut. Wrocław, tel. 0601/78-46-05

KOREPETYCJE Z ANGIELSKIEGO, udziela studentka, przygotowanie do matury, pomoc w pisaniu wypracowań, tłumaczenia, posiadam certyfikaty FCE, CAE, doświadczenie, możliwy dojazd do ucznia - 20 zł za 60 minut. Wrocław, tel. 0502/84-81-54

KOREPETYCJE Z ANGIELSKIEGO, dojazd do ucznia, doświadczenie - 30 zł za 60 minut. Wrocław, tel. 0507/10-25-00

KOREPETYCJE Z ANGIELSKIEGO, w zakresie tłumaczenia listów motywacyjnych, CV, umów, stron internetowych, 25-35 zł/strona A4. Wrocław, tel. 0606/29-48-85

KOREPETYCJE Z ANGIELSKIEGO, udziela nauczyciel po 6-letnim pobycie w USA, przygotowanie do matury, egzaminów, konwersacje, możliwy dojazd do ucznia, także w soboty i niedziele - 30 zł/60 min. Wrocław, tel. 071/367-89-61, 0888/52-28-22

KOREPETYCJE Z CHEMII - 25 zł/godz. Wałbrzych, tel. 074/664-83-67

KOREPETYCJE Z CHEMII, wszystkie poziomy nauczania, doświadczenie w przygotowaniu do matury i egzaminów, umiejętność tłumaczenia, skutecznie, profesjonalnie - od 30 zł/60 min. Wrocław, tel. 071/788-24-73, 0608/02-31-20

KOREPETYCJE Z CHEMII, oraz fizyki i matematyki, przygotowanie pedagogiczne, możliwy dojazd do ucznia, przygotowanie do egzaminów, zakres gimnazjum - 20 zł za 60 minut, zakres szkoły średniej - 25 zł za 60 minut. Wrocław, tel. 0604/23-87-98, 0888/59-82-63, 0605/25-35-25

KOREPETYCJE Z FRANCUSKIEGO, niemieckiego, nauczyciel, zakres szkoły podstawowej i gimnazjum - 20 zł/godz. Wrocław, tel. 0609/93-06-84

KOREPETYCJE Z FRANCUSKIEGO, przygotowanie do egzaminów, konwersacje, dla dzieci - 15 zł/godz. Wrocław, tel. 0691/68-82-37

KOREPETYCJE Z FRANCUSKIEGO, magister romanistyki, doświadczenie - 25 zł/godz. Wrocław, tel. 071/354-20-11, 0600/24-73-14

KOREPETYCJE Z FRANCUSKIEGO, udziela nauczyciel, przygotowanie do matury, egzaminów, tłumaczenia - 20 zł/godz. Wrocław, tel. 0697/45-54-11

KOREPETYCJE Z INFORMATYKI, pomoc przy pisaniu programów - 25 zł za 60 minut. Lubin, tel. 0661/21-76-00

KOREPETYCJE Z INFORMATYKI, podstaw obsługi komputera, oprogramowania i programowania - 25 zł/godz. Wrocław, tel. 071/372-57-94, 0600/74-17-64

KOREPETYCJE Z MATEMATYKI, wszystkie poziomy nauczania, udziela studentka IV r. Akademii Ekonomicznej, z ekonometrii i statystyki, praca z dziećmi - 20-25 zł/60 min. Wrocław, tel. 071/786-90-10, 0880/26-25-65

KOREPETYCJE Z MATEMATYKI, udziela magister matematyki, wszystkie poziomy nauczania, przygotowanie do matury, algebra, analiza, statystyka, rachunek prawdopodobieństwa, możliwy dojazd do ucznia - 25 zł za 60 minut. Wrocław, tel. 0506/03-23-96

KOREPETYCJE Z MATEMATYKI, i statystyki, zakres gimnazjum, szkoły średniej i wyższej, przygotowanie do egzaminów, sprawdzianów, doświadczenie, przygotowanie pedagogiczne - 18 zł za 60 minut. Wrocław, tel. 071/789-40-73, 0602/53-53-11

- **KOREPETYCJE Z NIEMIECKIEGO, udzieli germanista po 7-letnim pobycie w Niemczech, wszystkie poziomy nauczania, tłumaczenia, telefonowanie do Niemiec. Dojazd Wrocław i okolice - 40 zł za 60 minut. Wrocław, tel. 0880/10-82-42 W81000275**

KOREPETYCJE Z NIEMIECKIEGO, wypracowania, prace domowe, konwersacje, udziela student germanistyki, możliwy dojazd do ucznia - 20 zł za 60 minut. Wrocław, tel. 0660/45-31-57

KOREPETYCJE Z NIEMIECKIEGO, udziela magister Uniwersytetu Wrocławskiego, 4-letnie doświadczenie zagraniczne, możliwy dojazd do ucznia - 27 zł za 45 minut. Wrocław, tel. 0608/60-35-31

KOREPETYCJE Z NIEMIECKIEGO, studentka germanistyki, doświadczenie pedagogiczne, chętnie dla dzieci ze szkoły podstawowej i gimnazjum - 20 zł/60 min, dojazd w cenie. Wrocław, tel. 0504/13-80-35

KOREPETYCJE Z NIEMIECKIEGO, udziela filolog germanista, tłumaczenia, możliwy dojazd do ucznia - 20 zł/godz. Wrocław, tel. 0600/01-05-40

KOREPETYCJE Z POLSKIEGO, pisanie wypracowań i prac dyplomowych, analiza - 20 zł za 60 minut. Czernica, tel. 071/318-03-21, 0889/69-30-71

KOREPETYCJE Z POLSKIEGO, profesjonalne przygotowanie do matury, zakres gimnazjum i szkoły średniej, gramatyka, wypracowania, udziela nauczyciel - 20 zł za 60 minut. Wrocław, tel. 0605/37-68-57

KOREPETYCJE Z WIEDZY O SPOŁECZEŃSTWIE, przygotowanie do nowej matury, udziela magister Studiów Międzynarodowych - 20 zł za 60 minut. Wrocław, tel. 0606/61-79-51

LEKCJE GRY na fortepianie, keyboardzie, skrzypcach, gitarze i saksofonie, udziela muzyk z wieloletnim stażem pedagogicznym - 190 zł/mies. Wrocław, tel. 071/352-56-01

- POMOC URZĘDOWA W NIEMCZECH : pozwolenia na pracę, legalizacja pobytu, zakładanie firm, brak Ci czasu i cierpliwości na walkę z niemiecką biurokracją i urzędami? Już od 1995 r. pomagamy. Tel. 0049/17-13-84-90-53, 0509/72-01-52 P02002585
- POSZUKUJEMY OSOBY MŁODE, AMBITNE I KOMUNIKATYWNE, do pracy w reklamie. Zapewniamy bezpłatne szkolenie, średnio - 1.600 zł/mies. Tel. 071/367-95-10 P81000375
- POSZUKUJĘ OPIEKUNKI DLA CHÓREJ MŁODEJ POLKI, w Niemczech. Zapewniam mieszkanie, transport, wyżywienie. Wynagrodzenie do uzgodnienia. Może być osoba z małym dzieckiem lub z Ukrainy. Wrocław, tel. 0696/07-58-82 P81000385

POSZUKUJĘ PRACY w budownictwie, malowanie, szpachlowanie, gładzie. Tel. 0889/39-33-39

POSZUKUJĘ PRACY, przy cyklinowaniu parkietów, kafelkowaniu, malowaniu lub tapetowaniu. Bolesławiec, tel. 075/736-36-86

POSZUKUJĘ PRACY, mężczyzna, młody, doświadczenie w handlu, pełna dyspozycyjność. Domaszowice, powiat namysłowski, tel. 077/419-40-34

POSZUKUJĘ PRACY, dla mężczyzny. Dzierżoniów, tel. 074/818-60-99

POSZUKUJĘ PRACY, kobieta, każdy rodzaj pracy. Dzierżoniów, tel. 074/818-60-99

POSZUKUJĘ PRACY, jako sprzedawca, elektryk lub innej, 28 lat, doświadczenie w sprzedaży telefonów GSM, RTV, minimum sanitarne, obsługa komputera i kasy fiskalnej, Głogów lub okolice. Głogów, tel. 0601/83-22-06

POSZUKUJĘ PRACY, ślusarz, spawacz, mechanik, kierowca TIR, posiadam prawo jazdy kat. ABCE, jęz. niemiecki. Kłodzko, tel. 074/812-11-16

POSZUKUJĘ PRACY, wykształcenie średnie techniczne, samochód, komputer, dostęp do Internetu, doświadczenie w kierowaniu zespołem, 40 lat. Legnica, tel. 0887/21-08-16

POSZUKUJĘ PRACY, na pół etatu, znajomość pomiaru okien, drzwi i schodów. Lewin Brzeski, tel. 0501/40-43-19

POSZUKUJĘ PRACY, w kraju lub za granicą, posiadam samochód. Lubin, tel. 0601/58-39-63

POSZUKUJĘ PRACY, kobieta, 23 lata, wykształcenie średnie, prawo jazdy, znajomość języka niemieckiego, znajomość obsługi komputera. Oława, tel. 071/301-40-01, 0500/84-97-31

POSZUKUJĘ PRACY, przy remontach mieszkań i instalacjach, narzędzia. Sobótka, tel. 071/391-10-14, 0503/63-65-90

POSZUKUJĘ PRACY w budownictwie, przy kafelkowaniu, wylewaniu posadzek, tynkach, płytach gipsowo-kartonowych, ocieplaniu, gładziach gipsowych lub malowaniu. Szewce, tel. 071/310-70-87

POSZUKUJĘ PRACY, każdej, rencista, wiek 36 lat. Wołów, tel. 071/389-64-05

POSZUKUJĘ PRACY w budownictwie, przy pracach wykończeniowych. Wrocław, tel. 071/787-97-71, 0509/94-10-92

POSZUKUJĘ PRACY w budownictwie, remonty mieszkań, gładzie, regipsy, malowanie, ogólnobudowlane. Wrocław, tel. 0600/78-18-16

POSZUKUJĘ PRACY w budownictwie, dla dwóch osób, przy pracach wykończeniowych, regipsy, gładzie, malowanie, instalacje, panele, kafle, tapetowanie, własne narzędzia, solidni, bez nałogów, również za granicą. Wrocław, tel. 0880/18-21-46

POSZUKUJĘ PRACY, poprowadzę zakład naprawy samochodów, posiadam uprawnienia mistrzowskie, pedagogiczne i praktykę. Wrocław, tel. 0601/53-03-70

POSZUKUJĘ PRACY w handlu, lub inne propozycje, kilkuletnie doświadczenie w sprzedaży kaw i herbat, obsługa kasy fiskalnej, minimum sanitarne, młoda, uczciwa, pracowita. Wrocław, tel. 0505/70-22-72

POSZUKUJĘ PRACY, dla zespołu muzycznego, na weselach, balach, itp., duże doświadczenie, szeroki repertuar, we Wrocławiu i okolicach. Wrocław, tel. 0505/21-49-30

POSZUKUJĘ PRACY w budownictwie, montaż okien, drzwi, doświadczenie. Wrocław, tel. 0603/57-04-15

POSZUKUJĘ PRACY, posiadam samochód. Wrocław, tel. 0880/92-08-31

POSZUKUJĘ PRACY w budownictwie, dla 2 osób, przy budowie lub remoncie domu, własne narzędzia. Wrocław, tel. 0601/75-49-63

POSZUKUJĘ PRACY, 37-letni mężczyzna z grupą inwalidzką, może być przy produkcji okien, jako szewc lub inne propozycje, praca na budowie wykluczona. Wrocław, tel. 0609/14-19-64

POSZUKUJĘ PRACY, 24-letni mężczyzna, praca na budowie i w myjni wykluczona. Wrocław, tel. 0601/72-14-69

Zwrot podatku
z Unii Europejskiej
50-002 Wrocław, ul. Kołłątaja 7/1
tel. 071/ 342 00 70
Odzyskaj swoje Euro
INFRA KOM N. Wojtaszek

POSZUKUJĘ PRACY w budownictwie, w zakresie robót ogólnobudowlanych, znajomość montażu sufitów podwieszanych, płyt g-k, malowania, wykonywania gładzi i układania glazury. Wrocław, tel. 071/787-28-08, 0506/89-71-58

POSZUKUJĘ PRACY, wiek 27 lat, mężczyzna, wykształcenie wyższe, prawo jazdy, znajomość komputera, doświadczenie w kotlakach z klientami, własny samochód. Wrocław, tel. 071/341-67-16, 0601/87-64-72

POSZUKUJĘ PRACY CHAŁUPNICZEJ, lub innej, 20 lat, grupa inwalidzka, może być lekka praca za granicą lub w kraju. Krzyżowa, tel. 076/817-29-69 wieczorem

POSZUKUJĘ PRACY CHAŁUPNICZEJ, montaż elementów, podzespołów, drobna produkcja i inne oprócz szycia. Lubliniec, tel. 0608/83-55-37

POSZUKUJĘ PRACY CHAŁUPNICZEJ, szycie (overlock, stebnówka), składanie przedmiotów z drobnych elementów itp. Wojnowice, gm. Czernica, tel. 071/318-06-45

POSZUKUJĘ PRACY CHAŁUPNICZEJ, lub podejmę się cichej produkcji z materiałów powierzonych, posiadam lokal, mechanik, ślusarz, spawacz, znajomość obróbki skrawaniem. Wrocław, tel. 0507/45-05-58

POSZUKUJĘ PRACY CHAŁUPNICZEJ. Wrocław, tel. 0880/13-45-30

POSZUKUJĘ PRACY CHAŁUPNICZEJ, może być przy sklejaniu kopert, składaniu długopisów lub zgrzewaniu woreczków, student, dyspozycyjny. Wrocław, tel. 0600/21-37-09

POSZUKUJĘ PRACY DODATKOWEJ, lub stałej, może być bez świadczeń Zus, wiek 35 lat, prawo jazdy, bez nałogów, uczciwy, odpowiedzialny, spokojny, zdrowy, nie karany. Oława, tel. 0603/35-51-77

POSZUKUJĘ PRACY DODATKOWEJ, przy remontach mieszkań, jako konserwator, elektryk, własne narzędzia i samochód. Wrocław, tel. 0601/55-76-51

POSZUKUJĘ PRACY DODATKOWEJ, znajomość księgowości, kadr, płac i ZUS, doświadczenie, samochód. Wrocław, tel. 0602/38-03-21

POSZUKUJĘ PRACY DODATKOWEJ, po południu, prawo jazdy, samochód. Wrocław, tel. 0604/59-19-52

POSZUKUJĘ PRACY DODATKOWEJ, lub chałupniczej, kobieta, 36 lat, wykształcenie pedagogiczne. Wrocław, tel. 0608/11-38-33

POSZUKUJĘ PRACY DODATKOWEJ, kobieta, wiek 36 lat, sprzątanie mieszkań, biur lub inne propozycje. Wrocław, tel. 0600/78-18-16

POSZUKUJĘ PRACY JAKO BARMAN, pomoc kuchenna, domowa, przy sprzątaniu, książeczka zdrowia, uczciwa, pracowita. Wrocław, tel. 0506/84-97-94 prosić Renatę

POSZUKUJĘ PRACY JAKO BARMAN, lub kelner, młody, uczciwy, solidny, dyspozycyjny. Wrocław, tel. 0508/89-07-03

POSZUKUJĘ PRACY JAKO BLACHARZ SAMOCHODOWY, lub innej, profesjonalista, prawo jazdy kat. ABC, wiek 32 lata, jęz. niemiecki w stopniu podstawowym. Kępno, tel. 0698/15-37-83

POSZUKUJĘ PRACY JAKO BLACHARZ SAMOCHODOWY, za granicą lub w kraju, wiek 32 lat, doświadczenie. Kępno, tel. 0505/84-59-34

POSZUKUJĘ PRACY JAKO BLACHARZ SAMOCHODOWY Wrocław, tel. 071/338-33-81, 0889/74-25-15

POSZUKUJĘ PRACY JAKO BRUKARZ. Wrocław, tel. 0609/07-20-08

POSZUKUJĘ PRACY JAKO ELEKTRONIK, może być chałupnicza, posiadam własny sprzęt. Sobótka, tel. 071/391-10-14, 0503/63-65-90

POSZUKUJĘ PRACY JAKO ELEKTRYK, lub wykonam instalację elektryczną w domku jednorodzinnym itp., z odbiorem, uprawnienia SEP i pomiarowe, własne narzędzia. Wrocław, tel. 0501/26-10-19

POSZUKUJĘ PRACY JAKO INFORMATYK, może być chałupnicza, posiadam własny sprzęt. Sobótka, tel. 071/391-10-14, 0503/63-65-90

POSZUKUJĘ PRACY JAKO INFORMATYK, serwisant, programista lub innej w branży IT, technik-informatyk, z doświadczeniem, uczciwy, solidny, b. dobra znajomość sprzętu komputerowego, systemów Windows, Linux, programowania w Delphi, C++ i innych. Wrocław, tel. 0889/60-05-47

POSZUKUJĘ PRACY JAKO KAFELKARZ, w zakresie kompletnego wykończania kuchni, łazienek, także montażu instalacji sanitarnych i grzewczych. Wrocław, tel. 071/362-85-41, 0607/04-98-50

POSZUKUJĘ PRACY JAKO KAFELKARZ - łazienki, kuchnie, tarasy, wykończenia gresem, klinkierem, kamieniem naturalnym. Wrocław, tel. 0507/96-19-50

POSZUKUJĘ PRACY JAKO KIEROWCA, kat. ABCDE prawa jazdy. Bielawa, tel. 074/833-13-62

POSZUKUJĘ PRACY JAKO KIEROWCA, posiadam prawo jazdy kat. BCDE, staż 4-letni, bez nałogów, paszport, 32 lata, Głogów i okolice. Głogów, tel. 0691/33-11-89

POSZUKUJĘ PRACY JAKO KIEROWCA, w transporcie, posiadam samochód i przyczepę lawetę. Kąty Wrocławskie, tel. 0507/08-26-90

POSZUKUJĘ PRACY JAKO KIEROWCA, posiadam prawo jazdy kat. BCE, świadectwo kwalifikacji, pełna dyspozycyjność, doświadczenie, jęz. niemiecki (podstawy). Lwówek Śląski, tel. 075/789-90-51

POSZUKUJĘ PRACY JAKO KIEROWCA, prawo jazdy kat. BCE, aktualne badania lekarskie i psychotechniczne, ukończony kurs przewozu rzeczy, 27 lat, bez nałogów. Pobiedna, powiat lubański, tel. 0691/30-36-56

POSZUKUJĘ PRACY JAKO KIEROWCA, kat. BCDE prawa jazdy, świadectwo kwalifikacji, duże doświadczenie (ciężarowe, autobusy), uczciwy, dyspozycyjny, komunikatywny. Wrocław, tel. 071/364-29-51, 0605/33-24-36

POSZUKUJĘ PRACY JAKO KIEROWCA, prawo jazdy kat. ABCET, świadectwo kwalifikacji, 45-letni rencista, wieloletni staż pracy, w tym 1.5 roku w transporcie międzynarodowym. Wrocław, tel. 0601/16-31-26

POSZUKUJĘ PRACY JAKO KIEROWCA, wiek 36 lat, kat. ABCDE prawa jazdy, książeczka zdrowia, umiejętność obsługi kasy fiskalnej, wieloletnia praktyka w prowadzeniu pojazdów (w tym autobusów). Wrocław, tel. 0691/75-81-98

POSZUKUJĘ PRACY JAKO KIEROWCA, kat. BCET prawa jazdy. Wrocław, tel. 071/346-07-39

POSZUKUJĘ PRACY JAKO KIEROWCA, kat. BCE prawa jazdy, wiek 27 lat, bez nałogów, od zaraz. Wrocław, tel. 0504/64-06-82

POSZUKUJĘ PRACY JAKO KIEROWCA, własny samochód. Żarów, powiat świdnicki, tel. 0880/67-80-53

POSZUKUJĘ PRACY JAKO KIEROWCA-SPRZEDAWCA, posiadam własny samochód, pełna dyspozycyjność, kreatywny, ambitny, odporny na stres. Strzegom, tel. 074/649-32-01 po godz. 18, 0661/28-36-33

POSZUKUJĘ PRACY JAKO KURIER, doświadczenie, w Jeleniej Górze lub okolicy, samochód. Jelenia Góra, tel. 0604/58-74-80

POSZUKUJĘ PRACY JAKO OCHRONIARZ, bez licencji, posiadam psy obronno-stróżujące. Jankowice Małe, powiat oławski, tel. 0692/97-21-72

POSZUKUJĘ PRACY JAKO PIELĘGNIARZ, 32-letni mężczyzna, kat. B prawa jazdy, jęz. niemiecki, doświadczenie. Ścinawa, tel. 076/843-60-59, 0698/50-23-32

POSZUKUJĘ PRACY JAKO POMOC DOMOWA, młoda, solidna, pełna dyspozycyjność. Wrocław, tel. 0508/89-07-03

POSZUKUJĘ PRACY JAKO POMOC DOMOWA, sprzątanie, mycie okien. Wrocław, tel. 0697/72-21-20

POSZUKUJĘ PRACY JAKO PROJEKTANT, konstrukcji budowlanych, wykonam projekty, rozbudowy, adaptacje. Wrocław, tel. 0607/10-23-21

POSZUKUJĘ PRACY JAKO PRZEDSTAWICIEL, kierowca lub innej, doświadczenie jako akwizytor, rencista, znajomość branży złotniczej, dyspozycyjny. Jelenia Góra, tel. 0607/70-76-27

POSZUKUJĘ PRACY JAKO PRZEDSTAWICIEL handlowy, młody, dyspozycyjny, doświadczenie, samochód. Wrocław, tel. 0506/41-29-80

POSZUKUJĘ PRACY JAKO RZEŹNIK, wiek 34 lata, pełna dyspozycyjność, doświadczenie, 15 lat pracy. Wrocław, tel. 0507/07-83-20

POSZUKUJĘ PRACY JAKO SPAWACZ, hydraulik, długoletnia praktyka, uprawnienia, dyspozycyjność, również jako konserwator obiektu. Kąty Wrocławskie, tel. 0606/22-05-19

POSZUKUJĘ PRACY JAKO SPAWACZ, elektryczno-gazowy, wiek 55 lat. Wrocław, tel. 0609/02-75-80

POSZUKUJĘ PRACY JAKO SPAWACZ GAZOWY, 30-letnia praktyka. Wrocław, tel. 071/785-08-07

POSZUKUJĘ PRACY JAKO SPAWACZ-ŚLUSAR

- STUDENTÓW ZAOCZNYCH DO PRACY W REKLAMIE, z klientem, 1.400-1.900 zł/mies. Tel. 071/367-95-10 P81000365
- TELEPIZZA - LOKAL PRZY UL. DROBNERA, WE WROCŁAWIU, zatrudni osoby na stanowisko dostawcy pizzy, wymagany własny samochód, min. wynagrodzenie 8 zł/godz. (netto) oraz osoby do roznoszenia ulotek reklamowych (wymagane ukończone 15 lat). Tel. 071/322-06-30 P01009905
- TELEPIZZA - LOKAL PRZY UL. GRABISZYŃSKIEJ WE WROCŁAWIU, zatrudni osoby na stanowisko dostawcy pizzy, wymagany własny samochód, min. wynagrodzenie 8 zł/godz. (netto) oraz pizzerów i osoby do roznoszenia ulotek reklamowych (wymagane ukończone 15 lat). Tel. 071/780-40-15, 780-40-14 P01009655

ZAOPIEKUJĘ SIĘ DZIECKIEM, u siebie w domu. Bielany Wrocławskie, tel. 071/311-24-48

ZAOPIEKUJĘ SIĘ DZIECKIEM, studentka pedagogiki, dyspozycyjna. Wrocław, tel. 0503/10-54-87

ZAOPIEKUJĘ SIĘ DZIECKIEM, wykszt. średnie, książeczka zdrowia. Wrocław, tel. 071/783-61-13

ZAOPIEKUJĘ SIĘ DZIECKIEM, posiadam doświadczenie, praca od zaraz. Wrocław, tel. 0880/86-11-57

ZAOPIEKUJĘ SIĘ DZIECKIEM lub starszą osobą, całą dobę, uczciwa, bez nałogów, rencistka, doświadczenie, referencje, okolice centrum, Oporowa, Krzyków. Wrocław, tel. 0888/86-15-02

ZAOPIEKUJĘ SIĘ DZIECKIEM, młoda, doświadczenie, pełna dyspozycyjność, solidna. Wrocław, tel. 0508/89-07-03

ZAOPIEKUJĘ SIĘ DZIECKIEM, doświadczenie, dyspozycyjna, bez nałogów, może być w dzielnicy Fabryczna. Wrocław, tel. 071/354-20-49, 0695/63-74-74

ZAOPIEKUJĘ SIĘ STARSZĄ OSOBĄ. Wrocław, tel. 0502/87-40-66

ZAOPIEKUJĘ SIĘ STARSZĄ OSOBĄ, wykszt. średnie, książeczka zdrowia. Wrocław, tel. 071/783-61-13

ZAOPIEKUJĘ SIĘ STARSZĄ OSOBĄ, chorą, w zamian za mieszkanie, stały meldunek. Wrocław, tel. 0501/75-94-73

ZAOPIEKUJĘ SIĘ STARSZĄ OSOBĄ w zamian za mieszkanie, młode małżeństwo z dzieckiem. Wrocław, tel. 0508/89-07-03

ZAOPIEKUJĘ SIĘ STARSZĄ OSOBĄ, chorą, ew. sprzątanie, uczciwa, dyspozycyjna. Wrocław, tel. 071/353-72-00, 0500/51-09-60

ZAOPIEKUJĘ SIĘ ZWIERZĘCIEM, podczas wyjazdu właścicieli, we Wrocławiu. Wrocław, tel. 0507/74-01-37

PRACA W ANGLII
Wymagany j. angielski komunikatywny
ZWROT PODATKU
Niemcy, Holandia, Anglia - najtaniej
Bez opłat wstępnych, również korespondencyjnie
Wrocław ul. Piłsudskiego 28 (koło LOT-u), 071/787 21 14
Opole ul. Dubois 9, 077/456 51 81 www.agent-tour.pl
OP050016

- ZATRUDNIĘ BRUKARZY, KLINKIEROWCÓW. Wrocław, tel. 0601/74-22-17, 071/348-94-93 P02002395
- ZATRUDNIĘ DO NOWEJ MYJNI SAMOCHODOWEJ. Tel. 0887/10-83-31 P81000255
- ZATRUDNIĘ KIEROWCĘ, kat. C, C1E, świadectwo kwalifikacji ADR, z doświadczeniem pracy w spedycji. Tel. 0601/89-27-22 P82000365
- ZATRUDNIĘ KIEROWCĘ, na trasy międzynarodowe. Tel. 0697/99-91-92 P02002785
- ZATRUDNIĘ KIEROWCĘ, wymagana pełna dyspozycyjność oraz pracowników porządkowych. Tel. 0602/75-99-30 P01009695
- ZATRUDNIĘ KIEROWCĘ, kat. prawa jazdy D+E, przy transporcie drewna + HDS, wynagrodzenie 5.000 zł/mies. Cieszków, tel. 0693/34-63-51 P02002425
- ZATRUDNIĘ KIEROWCĘ, na taxi. Wrocław, tel. 0601/74-93-93 P81000315
- ZATRUDNIĘ KIEROWCĘ-MECHANIKA, z Trzebnicy lub okolic, młody. Trzebnica, tel. 071/387-49-37, 0606/28-75-78 P82000655
- ZATRUDNIĘ MECHANIKA samochodowego, w serwisie, do naprawy aut osobowych, z doświadczeniem. Wrocław, tel. 071/364-88-98 P01006765
- ZATRUDNIĘ MECHANIKA, w serwisie, do naprawy motocykli i skuterów, z doświadczeniem. Wrocław, tel. 071/364-88-98 P01006775
- ZATRUDNIĘ MĘŻCZYZNĘ, w wieku 45-50 lat, abstynenta, jako gospodarza posesji, od zaraz, wymagana znajomość „budowlanki", hydrauliki, zagwarantowane mieszkanie, 9 km od Wrocławia. Tel. 0508/56-82-79 P01226644

ZATRUDNIĘ OSOBĘ, do opieki nad starszą osobą. Bolesławiec, tel. 0606/39-13-79, 0889/10-56-09

- ZATRUDNIĘ OSOBY, do pracy w myjni samochodowej z doświadczeniem. Tel. 071/342-87-96, 0509/89-28-19 w godz. 10-17 P80000065

ZATRUDNIĘ PANIĄ, do opieki, możliwość zakwaterowania. Lubawka, tel. 075/741-14-07

- **ZATRUDNIĘ PANIE, w dziennym salonie masażu. Praca zmianowa: 9-15, 15-21, dobre warunki. Wrocław, tel. 0507/21-19-20 W01008975**

ZATRUDNIĘ POMOC DOMOWĄ, dla osoby starszej. Zielona Góra, tel. 0604/80-49-80

- ZATRUDNIĘ PRACOWNIKA OCHRONY, z licencją, z Trzebnicy lub najbliższych okolic, praca na obiekcie, do 50 lat. Tel. 0606/82-43-28, 071/314-25-37 P82000665
- ZATRUDNIĘ RENCISTĘ, kulturalnego, samotnego, abstynenta, w firmie jako „złota rączka", we Wrocławiu, pokój + 500 zł. Wrocław, tel. 0505/61-31-26 P80001734
- ZATRUDNIĘ W FAST FOOD, panią lub studentkę uczącą się zaocznie, wymagana książeczka zdrowia i doświadczenie. Praca od poniedziałku do piątku lub co drugi dzień w godz. 12-19. Wrocław, tel. 0508/52-25-52 P01010415
- ZATRUDNIĘ WULKANIZATORA samochodowego, i mechanika samochodowego. Tel. 071/325-59-31 P01001125
- ZATRUDNIĘ KOBIETĘ JAKO POMOC DOMOWĄ, na terenie Włoch, wiek. 30-55 lat. Tel. 0604/80-49-80 P03000105
- **ZATRUDNIĘ OD ZARAZ HOSTESSY DO PROMOCJI, oraz od lutego pielęgniarkę, opiekunki, absolwentów rehabilitacji i fizykoterapii. Wymagana praktyka. Wrocław, tel. 071/796-33-07, 0693/64-13-65 W01008985**
- ZATRUDNIĘ SAMODZIELNEGO MECHANIKA samochodowego, z doświadczeniem, dobre warunki, stała praca. Wrocław, tel. 0602/76-14-04 P81000225
- ZATRUDNIMY DOŚWIADCZONYCH EKSPEDIENTÓW, na stoiska z odzieżą, oferty prosimy kierować na adres, ALFA DEVELOPER Sp. z.o.o., ul. Paprotna 7, 51-117 Wrocław. P01008165
- **ZATRUDNIMY MECHANIKÓW, do montażu instalacji gazowych, we Wrocławiu, Legnicy i Opolu. Formularze zatrudnienia prosimy odbierać w siedzibie firmy. Wrocław, ul. Na Niskich Łąkach 6, tel. 071/342-32-52, 077/457-65-50 Opole, 076/850-70-45 Legnica W01010525**
- ZATRUDNIMY PODWYKONAWCÓW I PRACOWNIKÓW, przy układaniu glazury na terenie Dolnego Śląska, zapewniamy stałą współpracę i zlecenia, praca na różnych powierzchniach. Tel. 0509/94-49-74 P01010795

ZLECĘ BUDOWĘ OBIEKTU, mieszkalno-usługowego, w Legnicy, pow. 600 m2, z ogrodzeniem i podjazdami, firmie. Legnica, tel. 0509/05-34-11

- ZLECĘ POŁOŻENIE KOSTKI „PUZZLE", wraz z niwelacją terenu, krawężniki, tłuczeń, mile widziany własny sprzęt. Tel. 0508/56-82-79 P01004245
- ZLECĘ ROZBIÓRKĘ DOMU, w zamian za materiały budowlane lub inne propozycje, posiadam gotowy projekt rozbiórki i nadzór kierowniczy. Wrocław, tel. 0502/39-80-77 P80000075

ZLECĘ WYBUDOWANIE DOMU, jednorodzinnego, stan surowy - poszukuję brygady, Iłowa, powiat żagański, możliwość zakwaterowania. Dobrzyń, tel. 068/375-11-56, 0507/96-38-03

ZLECĘ WYBUDOWANIE DOMU, w okolicy Wrocławia od podstaw. Wrocław, tel. 0605/67-01-67

ZLECĘ WYWIERCENIE STUDNI, głębokość 20 m, we Wrocławiu. Wrocław, tel. 071/353-60-04, 0601/86-06-10

ZNACZKI, MONETY, KOLEKCJONERSTWO

MONETA SREBRNA, z napisem „Wolne Miasto Gdańsk" - 450 zł. Wrocław, tel. 071/797-88-30

MONETY OKOLICZNOŚCIOWE, 2 zł, 2004 r. - 3 zł/szt. Trzebnica, tel. 0887/06-62-50

MONETY SREBRNE: 10 ore z 1945 r., 25 ore z 1950 r. (szwedzkie) - 20 zł/szt., pół marki z 1913 r. - 25 zł lub całość 3 szt. - 50 zł, 5 centimes z 1917 r., 10 centimes z 1926 r., 25 centimes z 1921 r., 1 franc z 1942 r. - 30 zł, 50 centavos z 1941 r. (argent.), 1/12 anna z 1926 r. (Indie brytyjskie) - 10 zł/szt. Nowogrodziec, powiat bolesławiecki, tel. 0880/07-74-17

- **WROCŁAWSKIE CENTRUM KOLEKCJONERSKIE - monety, karty telefoniczne, pocztówki - skup-sprzedaż, stoisko kolekcjonerskie w DH „Feniks" - 4. piętro, pn.-pt. 9.30-19.30, soboty 9.30-17. Skupujemy także monety 2 zł, kolekcjonerskie, karty, stare i WSPÓŁCZESNE WIDOKÓWKI. Po ciekawe pozycje przyjadę. Wycena gratis. Tanie ksero. DH „Feniks", 4. piętro, Wrocław-Rynek - ZAPRASZAMY, tel. 071/377-18-91, 0601/51-08-90 W01099894**

ZNACZKI POCZTOWE, polskie, 6 klaserów oraz monety srebrne o nominale 200 zł i 10000 zł „Solidarność", a także banknoty - 700 zł/całość. Brzeg Dolny, powiat wołowski, tel. 0502/37-64-07

SPRZĘT RTV

INFORMUJEMY, że nie publikujemy ogłoszeń dotyczących sprzedaży i przerabiania dekoderów oraz kart kodowych do nich. Reklamy dotyczące sprzedaży dekoderów i kart publikować będziemy po przedstawieniu przez reklamodawców stosownych koncesji. Redakcja.

- **100% ANTEN CYFROWYCH SKUP-SPRZEDAŻ, programowanie, najnowszy soft, nowość ! C+, Sky Italia, Tequila, Multivision, AB Sat i wiele innych. Oryginalne karty Cyfry+ PL z prepaid na okres 6 mies., na pakiecie platynowym z możliwością przedłużenia, +XXL, Pioneer, Kenwood, Philips, możliwość wysyłki, programowanie tunerów Skymax, Dalton, Ferguson. Wrocław, Legnica, tel. 0505/34-77-03 W84001515**

LOMBARD
pożyczki pod zastaw wszystkiego!
skup i sprzedaż RTV, AGD nowy, używany
OP043508
ul. Reymonta 5, róg Kleczkowskiej, W-w
tel. 790 00 87, kom. 888 655 955

- **100% ANTEN CYFROWYCH - SKUP I SPRZEDAŻ. PIONEER 1430, 1530, 1630, 1730, DREAMBOX, FERGUSON, KENWOOD, zaskakująco niskie ceny na rynku!!! Wymiana gorszych na lepsze, np. Pioneer 1330 na 1430. Bez abonamentu dla dzieci i dorosłych. Wgrywanie najnowszych list kanałów do odbiorników. Philips 3010 (bez karty, niekodowane). Nie sprzedajemy kart C+. Montaż anten na satelity Hotbird,. Astra i inne, Wrocław, Legnica, tel. 0504/42-10-27 W01002285**
- **100% ANTEN CYFROWYCH, SKUP, SPRZEDAŻ, ZAMIANA, gorsze na lepsze, posiadamy tunery Pioneer 1430, 1530, 1630, Fergusson, 1 rok gwarancji, Kenwood, Dreambox, montaż anten (zez na 2 i więcej satelit), bez abonamentu dla dzieci i dorosłych, programowanie u klienta w domu, serwis tunerów, możliwość sprawdzenia sprzętu, pełna współpraca (nie sprzedajemy C+). Wrocław, Legnica, tel. 0661/16-34-56 W01000915**
- **100% SKUP, SPRZEDAŻ, WYMIANA, NAPRAWA TUNERÓW CYFROWYCH, Montaż zestawów cyfrowych i instalacja kordsplittera. Wymiana oprogramowania we wszystkich tunerach cyfrowych. Ustawianie wszystkich możliwych satelit na naszej orbicie. Dojazd na terenie Wrocławia gratis! Wrocław, tel. 0887/482-951, 0887/477-983 W02001135**
- **69 ZŁ ZA ANTENY SATELITARNEJ MONTAŻ PROFESJONALNY, jakość cyfrowa, również RTV naziemna - projekty, kosztorysy i wykonanie instalacji RTV i sat. Wrocław, tel. 0508/504-708 W01008995**
- **ABC ANTEN CYFROWYCH SATELITARNYCH - SKUP, (nowych zestawów), sprzedaż, wymiana, Pioneer 14, 15, 1630, DSR 5001, Head 1100, Kenwood, najlepsze ceny !!! Bez abonamentu Polsat (TVP 1 i 2), Multivision, XXL, AB Sat, TV Cabo, programowanie odbiorników, możliwość sprawdzenia sprzętu, montaż anten (nie sprzedajemy kart C+). Wrocław, Legnica i okolice, tel. 0500/63-09-77 W01000925**
- **ABSOLUTNIE ATRAKCYJNE ANTENY CYFROWE FERGUSON, PIONEER, DEBOX 2, 45 programów bez żadnej karty na specjalne życzenie, możliwe 90 programów polskich !!! (programy dla dorosłych, XXL, Multivision, Sky Italia, Tequila), aktualne listy programów, instalacja u klienta w domu - dojazd !!! Sprawdzenie !!! Stały nr telefonu montaż tunerów, dobra cena, wymiana, skup zestawów. Wrocław - Jawor - Legnica, tel. 0692/60-70-44, 0888/12-29-33 W84000965**

AMPLITUNER PROVIDENCE, Pro Logic (5.1), nowy, obudowa w kolorze srebrnym, pilot, PTS, Dolby Digital EX, dużo funkcji - 500 zł. Wrocław, tel. 071/323-12-17, 0501/60-83-89

AMPLITUNER SONY STR-VX30L, obudowa w kolorze srebrnym, 2 x 50 W - 170 zł. Wrocław, tel. 071/323-12-17, 0501/60-83-89

AMPLITUNER SONY STR-DE 345, do"kina domowego", 80 W, Dolby Digital, Surround, Pro Logic, RDS, pilot, stan b. dobry - 650 zł. Wrocław, tel. 071/342-13-47

AMPLITUNER TECHNICS SA-EX 310, z RDS, Dolby Pro Logic, 5x80 W, pilot - 550 zł. Wrocław, tel. 0505/09-57-50

AMPLITUNER YAMAHA RXV-800RDS, stan idealny - 1.200 zł. Krotoszyn, tel. 0609/24-75-40

ANTENA SAT SKYMASTER, nowa, 2150 MHz, kompletna oraz druga 220/12 V - 300 zł. Lwówek Śląski, tel. 075/782-29-22 po godz. 20, 0603/50-91-11

- **ANTENY CYFROWE !!! FERGUSON, sport, bajki, filmy + zachodnie kodowane ! Head FTA polskie, sport, bajki, filmy XXL ! Pioneer 1430, 1530, 1630, polskie TUN 24, sport, bajki, filmy + zachodnie kodowane. Montaż, serwis, skup! Zamiany ! Więcej informacji telefonicznie. Legnica, Wrocław, Wałbrzych, tel. 0889/63-39-82 W84050055**
- **ANTENY CYFROWE SAT - DORADZTWO, SERWIS, MODERNIZACJA, Rozbudowa instalacji satelitarnych, montaż 4 satelit (zez) na czaszy 80 (A, H, S, T) na 1 kablu (diceq C4 x 1). Sprzedaż dekoderów satelitarnych (Dreambox 5620s - 1.050 zł, 7000s - 1.650 zł) 24 mies. gwarancji, czas realizacji 24 h. Nie dzwonić w sprawie Mediasatów C+. Wrocław, Zielona Góra, Jelenia Góra, tel. 0888/04-95-90 W81001075**
- **ANTENY SATELITARNE CYFROWE - SKUP I SPRZEDAŻ NOWYCH I UŻYWANYCH, ZESTAWÓW PIONEER 14, 15, 16, 1730, PHILIPS-y, KENWOOD. Przerabianie odbiorników, wgrywanie list kanałów. Około 40 programów polskojęzycznych, bez abonamentu, dla dorosłych całodobowe programy i dużo bajek dla dzieci w jęz. polskim. Nowość tuner DREAMBOX. Montaż anten, przeróbki w domu klienta. Dojazd gratis. kociamber_1970@tlen.pl, Oleśnica, Wrocław, cały Dolny Śląsk, tel. 0696/91-31-61, 0602/83-43-86 (nie wysyłać SMS-ów) W01224864**

CB-RADIO PRESIDENT JOHNY, z anteną, stan b. dobry - 300 zł. Wrocław, tel. 0607/47-72-40

DEKODER SAT COMSAT FTA-16, cyfrowy, kolor srebrny, pilot, instrukcja obsługi w języku polskim, zapakowany, okablowanie, 4.000 kanałów, stan idealny - 280 zł. Leszno, tel. 0604/11-75-68

DEKODER SAT DREAM BOX DM-5620S, przerobiony, na gwarancji - 850 zł. Bolesławiec, tel. 0698/30-47-94 po godz. 20

- **DEKODER SAT FERGUSON DSR 5001, HEAD 1100, 40 polskich kanałów, 2000 zagranicznych, sport, muzyka, bajki, filmy, erotyka, fabrycznie nowy, bardzo szybki, ogromne możliwości, www.heysat.tk - 400 zł. Wrocław, tel. 0691/52-53-91, 0880/26-25-17 W80000505**

DEKODER SAT FERGUSON 3018, 2.000 programów, w tym 45 w j. polskim, możl. sprawdzenia - 400 zł. Trzebnica, tel. 071/387-06-52

DEKODER SAT KENWOOD DTF-2, oryginalny, techn. sprawny - 420 zł. Złotoryja, tel. 0606/14-51-94

DEKODER SAT PHILIPS DSR-6000, roczny, cyfrowy, pilot, atrakcyjny wygląd, mały, kolor srebrny, 4.000 kanałów, 14 kanałów w języku polskim - 290 zł. Wschowa, tel. 065/540-16-28, 065/540-78-52

DEKODER SAT PIONEER 1430, nowy, cyfrowy, nowe oprogramowanie - 600 zł. Krosno Odrzańskie, tel. 068/383-63-28

DEKODER SAT PIONEER 1430 - 600 zł. Zimna Woda, powiat lubiński, tel. 0501/23-63-72

DEKODER SAT PIONEER 1430, przerobiony, 2.000 kanałów, cyfrowy, nowe oprogramowanie - 700 zł. Brzeg Dolny, tel. 0501/25-36-98

DEKODER SAT SKYMASTER DX-22FTA, cyfrowy, 4.000 kanałów, instrukcja obsługi w języku polskim, wysokiej klasy, dużo funkcji, stan dobry - 180 zł. Krosno Odrzańskie, tel. 068/383-63-28

DEKODER SAT SKYMASTER DX-24, cyfrowy, menu w języku polskim, pilot, 15 kanałów w języku polskim, TXT - 250 zł. Nowa Sól, tel. 068/387-66-47

DEKODERY SAT: Ferguson 3018, nowy, przerobiony, 2.000 programów, w tym 45 w j. polskim - 400 zł, Pioneer 1530, przerobiony, 2.000 programów, w tym 45 w j. polskim, możl. sprawdzenia. Trzebnica, tel. 071/387-06-52, 0887/19-33-59

DEKODERY SAT: Pioneer 1330 - 200 zł, Kenwood - 250 zł. Zgorzelec, tel. 0607/38-42-94

DISCMAN, ładowarka, słuchawki, stan b. dobry - 200 zł. Wrocław, tel. 0502/54-45-23

DISCMAN TECHNICS, w kolorze czarnym, słuchawki Panasonic - 80 zł. Wrocław, tel. 071/323-12-17, 0501/60-83-89

- **DREAMBOX 70005-56205-500, KARTA X-PLUS JAK RÓWNIEŻ INNE ODBIORNIKI TV-SAT, montaż anten TV-sat, wykonywanie instalacji multiswitch'owych oraz Card Spliter, serwis odbiorników TV-sat, dojazd do klienta. Tel. 0608/48-82-59, 0608/48-83-59 W01001995**
- **DVD Z DŹWIĘKIEM PRZESTRZENNYM DD 5.1, PUDEŁKO I KOLOROWA, OKŁADKA GRATIS!!! Nowości: Aleksander (wersja z DVD!!! Lektor), Ocean's 11 + Ocean's 12 („2 w 1", lektor), Skarb narodowy (Cage, lektor), Seria niefortunnych zdarzeń (Jim Carrey, lektor), Król Salomon (P. Swayze, lektor), Cube, lektor), Układanka (Glover, lektor) Resident Evil 1 + 2 (lektor, „2 w 1"), Blade 3 (lektor) -. 15-20 zł/szt., tel. 0500/44-46-16 W80001585**

DYKTAFON SANYO, stan idealny - 80 zł. Ostrów Wlkp. Tel. 0888/36-09-20

FILMY WIDEO, z prawem do wypożyczania, 80 szt. - 200 zł/kpl. Wrocław, tel. 0509/07-24-30

FILMY WIDEO, z wypożyczalni oraz słojaki, wieszaki i etui na kasety i płyty, w całości lub na sztuki - od 3 zł/kaseta. Wrocław, tel. 071/321-21-91, 0503/33-36-32

GŁOŚNIKI ALPINE SXE-4625S, samochodowe, 60 W, 2 szt., 2-drożne, nowe, zapakowane, kompletne - 110 zł. Wrocław, tel. 0604/85-63-33

GŁOŚNIKI KENWOOD samochodowe, model KFC-6956, moc 140 W, 2-drożne, kształt elipsy, stan b. dobry - 160 zł. Kunice, powiat legnicki, tel. 0503/69-07-90

GŁOŚNIKI MAGNAT, samochodowe, 170 W okrągły - 50 zł, 30 W - 30 zł. Wrocław, tel. 0660/73-03-46

GŁOŚNIKI PIONEER samochodowe, owalne, moc 50 W, 2-drożne, stan b. dobry, 2 szt. - 100 zł. Wrocław, tel. 0660/46-25-11

GŁOŚNIKI PIONEER samochodowe, moc 300 W - 200 zł. Wrocław, tel. 0660/71-64-49

GŁOŚNIKI SINUS LIVE samochodowe, montowane w półce + zwrotnica, okrągłe gumowe membrany, 4 x 200 W - 180 zł. Dzierżoniów, tel. 074/831-78-94, 0696/69-65-87

GŁOŚNIKI SONY samochodowe - 200 zł. Ząbkowice Śląskie, tel. 0605/42-01-67

GŁOŚNIKI TEVION, do „kina domowego", zestaw 5 głośników, aktywny subwoofer, pilot, w kolorze srebrnym, stan idealny - 300 zł. Wrocław, tel. 071/323-12-17, 0501/60-83-89

GRAMOFON FONICA GS 464, stereo, czarny - 45 zł. Wrocław, tel. 071/363-39-34, 0600/97-72-93

KAMERA WIDEO AIPTEK COMPANY, na kartę LF, nowa z 2004 r., model DV 4100, obrotowy ekran 1.8", kolorowy, łatwa obsługa kabli + płyta do komputera z programem, stojak, pokrowiec, kpl. dokumentacja, 40 x zoom, regulacja rozdzielczości 4.1 megapikseli - 750 zł. Bolesławiec, tel. 075/736-36-77, 0508/48-24-59

KAMERA WIDEO CANON E-70, z całym osprzętem - 1.200 zł lub zamienię na sprzęt RTV lub inne propozycje. Bolesławiec, tel. 0504/86-88-50

KAMERA WIDEO HITACHI VM 1200E, kable, walizka, na kasety VHS - 150 zł. Wrocław, tel. 071/352-47-81

KAMERA WIDEO JVC GR-FX 15, prawie nowa, na gwarancji - 780 zł. Wrocław, tel. 0502/89-73-21

KAMERA WIDEO JVC GDP-23, cyfrowa, nowa, bateria i zasilacz na gwarancji - 1.300 zł. Wrocław, tel. 071/783-89-42, 0604/89-69-54

KAMERA WIDEO PANASONIC RX 66 VHS-C, kompletna, mikrofon kierunkowy + torba, stan idealny - 600 zł. Kłodzko, tel. 0603/52-93-46

KAMERA WIDEO PANASONIC M7 - 700 zł. Oława, tel. 0698/62-35-37

KAMERA WIDEO PANASONIC NV-GS55EG, cyfrowa, mini-DV, karta pamięci, wyświetlacz 2.5", oprogramowanie, nowa, zapakowana - 2.350 zł. Wrocław, tel. 0604/27-61-70

KAMERA WIDEO PANASONIC GS 120, nowa, 2 lata gwarancji - 2.690 zł. Wrocław, tel. 0607/49-38-98

KAMERA WIDEO SAMSUNG, Digital VP-D 303, na gwarancji - 1.500 zł. Wrocław, tel. 071/352-47-81

KAMERA WIDEO SONY DCR-TRV 130, cyfrowa, karton, instrukcja, zasilacz, stereo, Hi-Fi, zoom x 20 x 560, system antywstrząsowy, ekran boczny LCD, pasek, bardzo dużo efektów, lampa, licznik - 850 zł. Wałbrzych, tel. 074/666-25-48, 0603/98-82-57

KAMERA WIDEO SONY CCD TR 728E, nowa, nieużywana - 1.200 zł. Polanica Zdrój, tel. 0887/06-35-31, 0887/10-47-01

Lombard
pożyczki pod zastaw: RTV, AGD, złota, samochodów
OP034613
ul. Dworcowa 32, W-w
tel. 343 54 84, kom. 0601 22 84 22

KAMERA WIDEO SONY DRC0HC40E, cyfrowa, kaseta mini-DV, karta pamięci, wyśw. 2.5", matryca 1.07 megapiksela, nowa - 2.450 zł. Wrocław, tel. 0604/27-61-70

KAMERY WIDEO: Orion, VHS-c, na małe kasety, z osprzętem, mało używana - 400 zł, Samsung, Hi-Fi, 8 mm, zoom, nowa, na gwarancji - 1.200 zł. Głubczyce, tel. 0888/12-28-58 po godz. 17, 0887/06-45-24

KINO DOMOWE ROADSTAR, 350 W, nowe, z pilotem, czyta piraty, MP3, JPEG - 450 zł. Lwówek Śląski, tel. 075/782-29-22 po godz. 20, 0603/50-91-11

- **KINO DOMOWE SONY, nowe, w kartonach, srebrna obudowa, subwoofer aktywny - 2.000 zł. Wrocław, tel. 0694/95-60-70 W01007195**

KINO DOMOWE YAMAHA AV-104, amplituner RXV-350, odtwarzacz DVD DVD-550, system dźwięku 5.1 + kolumny NSP-100 - 1.900 zł. Nowa Sól, tel. 0609/09-95-55

KINO DOMOWE YAMAHA A-204, fabrycznie nowe, kolumny, odtwarzanie MP3, kolor srebrny - 1.990 zł. Jelenia Góra, tel. 0603/08-08-88

KOLUMNY, estradowe, 2x200 W, 3-drożne, głośnik 15" Beyma, cena - 1.000 zł lub zamienię na telefon GSM lub sprzęt RTV. Lubin, tel. 076/746-26-57, 0605/62-09-34

KOLUMNY ALTUS 75, nowe głośniki wysokotonowe, stan dobry - 300 zł. Lubin, tel. 0693/11-28-98

KOLUMNY INFINITY, 200 W - 550 zł. Wrocław, tel. 071/373-75-91

KOLUMNY MILDTON, moc 110 W, nowe - 250 zł lub zamienię na telefon GSM, z kolorowym wyświetlaczem. Tel. 0888/67-98-97

KOLUMNY POLARIS, 180, naturalna okleina, orzechowa, moc muzyczna 180 W, wym. 99x26x25 cm, stan b. dobry, kolce i kable gratis - 450 zł. Swidnica, tel. 0604/15-31-28

KOLUMNY TECHNICS SB-X100, trójdrożne, 2x50 W - 250 zł. Szczawno Zdrój, powiat wałbrzyski, tel. 0888/22-98-98

KOMPAKT, odczytuje płyty CD, MP3, w kolorze srebrnym, pilot, stan b. dobry - 200 zł. Wrocław, tel. 071/323-12-17, 0501/60-83-89

KOMPAKT DENON, uszkodzony, do naprawy lub na części, kolor złoty - 110 zł. Wrocław, tel. 0697/66-68-91

KOMPAKT DENON 2000FMK2, na 2 płyty, dla prezentera dyskotekowego, do miksowania, mało używany, stan bardzo dobry - 750 zł. Środa Śląska, tel. 0504/05-01-65

KOMPAKT PHILIPS CD 722, ze wzmacniaczem Philips FA 741, zestaw do dużej wieży, czarna obudowa, stan dobry, pilot - 400 zł. Wrocław, tel. 071/323-12-17, 0501/60-83-89

KOMPAKT PIONEER PD-104, do wieży, kolor czarny, złote podpórki, stan b. dobry - 90 zł. Wrocław, tel. 0503/39-22-02

KOMPAKT SONY X33ES: kompakt Sony X33ES, model wysokiej klasy, z pilotem, waga 8 kg - 400 zł, magnetofon Sony TC-KE 600D, model wysokiej klasy - 400 zł, wzmacniacz Sony TA-FE 500 R - 400 zł lub zamienię na amplituner Sony 5.1. Lubin, tel. 076/724-67-55, 0693/66-75-25

KOMPAKT TECHNICS SL-PG 390 - 155 zł. Legnica, tel. 076/862-55-68, 0608/29-43-82

KOMPAKT TECHNICS SL-PG580, mało używany, stan bardzo dobry - 200 zł. Środa Śląska, tel. 0504/05-01-65

KOMPAKT TECHNICS SL-PG580 - 250 zł. Wrocław, tel. 0603/23-10-07

KOMPAKT TECHNICS SL-PS70, klasa AA, do dużej wieży, pilot - 320 zł. Wrocław, tel. 0888/23-64-57

KOMPAKT YAMAHA, CDX-596, Probit, CD-Text, pilot, stan b. dobry - 500 zł. Wrocław, tel. 071/788-92-64

KORPUSY: Sony XR 7042 - 100 zł, Sony XRC 5080, RDS - 100 zł, Gelhard GXR 232, RDS - 100 zł. Lwówek Śląski, tel. 075/784-30-96, 0609/94-24-04

KUPIĘ AMPLITUNER, do „kina domowego". Wrocław, tel. 0697/92-36-05

KUPIĘ DEKODER SAT, sprawny, cyfrowy. Wrocław, tel. 0697/78-50-46

KUPIĘ DEKODER SAT PHILIPS 6010 - do 200 zł. Lubin, tel. 0609/30-20-35

KUPIĘ DISCMANA, z MP3, Benet lub inny, w cenie do 110 zł. Sława, powiat wschowski, tel. 0603/57-92-47

KUPIĘ KAMERĘ WIDEO, Sony lub Panasonic, z bocznym monitorem i funkcją foto, cyfrową. Świebodzice, powiat świdnicki, tel. 0888/02-08-55

KUPIĘ KORPUS KENWOOD KDC 4060R. Legnica, tel. 0888/88-20-29

KUPIĘ KORPUS RADIOODTWARZACZA samochodowego, Kenwood KDC-3021. Jelenia Góra, tel. 0888/27-46-74

KUPIĘ KORPUS SONY XRC 650 RDS. Lubin, tel. 0600/06-45-34

KUPIĘ KORPUS SONY CDX-CA 900, bez panela i pilota, w cenie do 350 zł. Łagiewniki, tel. 0607/51-46-78

KUPIĘ KORPUSY: Alpine, Blaupunkt, Clarion, JVC, Kenwood, Panasonic, Pionner lub Sony - do 300 zł/szt. Lubin, tel. 0607/48-19-79

KUPIĘ MAGAZYNEK DO ZMIENIACZA BLAUPUNKT A-08. Kłodzko, tel. 0888/28-38-07

KUPIĘ MAGNETOWID, show-view, stan dobry, przestrojony. Wrocław, tel. 0697/78-50-46

KUPIĘ PANEL PIONEER KEH-P8800R. Dzierżoniów, tel. 0692/80-58-90

KUPIĘ PANELE, Sony, JVC, Kenwood, Alpine, Blaupunkt, Panasonic. Wrocław, tel. 0505/50-10-11

KUPIĘ PŁYTY ANALOGOWE: The Beatles, Led Zeppelin, Deep Purple i inne. Tel. 0601/93-69-63

KUPIĘ RADIOODTWARZACZ, samochodowy, okazyjnie, gwarancja. Dzierżoniów, tel. 0693/95-45-25

KUPIĘ RADIOODTWARZACZ JVC KD-SH99R, kolor srebrny - do 50 zł. Lubin, tel. 0601/45-24-09

KUPIĘ RADIOODTWARZACZE, Sony, JVC, Kenwood, Alpine, Blaupunkt, Panasonic. Wrocław, tel. 0505/50-10-11

KUPIĘ RADIOODTWARZACZE, samochodowe, panele, korpusy, kostki, ramki, uszkodzone. Wrocław, tel. 0888/88-65-70

KUPIĘ SPRZĘT RTV: wzmacniacz Technics SU-A909 - do 1.200 zł lub SE-A900 + SU-C800U - do 800 zł, amplituner Technics SA-DA20 - do 1.200 zł. Kłodzko, tel. 0507/80-41-68

KUPIĘ SPRZĘT RTV: radioodtwarzacze samochodowe, wzmacniacze, zmieniacze Sony JVC, Blaupunkt, Alpine, Panasonic, Kenwood. Wrocław, tel. 0505/50-10-11

MAGNETOFON BENCH, przenośny, boombox, CD, kaseta, radio cyfrowe, nowy - 150 zł. Wrocław, tel. 071/323-12-17, 0501/60-83-89

MAGNETOFON DIORA - 100 zł. Nowogrodziec, powiat bolesławiecki, tel. 0880/07-74-17

MAGNETOFON HITACHI - 80 zł. Niemcza, tel. 074/837-60-11, 0601/99-83-44

MAGNETOFON KUDELSKI, szpulowy, reporterski, z wyposażeniem, stan b. dobry - 1.400 zł. Kamieniec Wrocławski, tel. 071/318-50-91

MAGNETOFON PIONEER ST-S310, do dużej wieży, czarna obudowa, Dolby B/C - 80 zł. Wrocław, tel. 071/323-12-17, 0501/60-83-89

MAGNETOFON SAMSUNG, przenośny, boombox, CD, radio cyfrowe, 2-kasetowy, dużo funkcji - 200 zł. Wrocław, tel. 071/323-12-17, 0501/60-83-89

MAGNETOWID, Hi-Fi, SP/LP, czarna obudowa, dużo funkcji - 120 zł. Wrocław, tel. 071/323-12-17, 0501/60-83-89

MAGNETOWID GRUNDIG VS-520, czarny, eurozłącze, technicznie sprawny - 150 zł. Jawor, tel. 0697/70-79-68

MAGNETOWID MITSUBISHI, 4-głowicowy, Multi System PAL/Secam, 2x NTSC, pilot, funkcje wyświetlane na ekranie - 140 zł. Kłodzko, tel. 074/647-12-26 wieczorem, 0506/92-69-20

MAGNETOWID PANASONIC NV-HD 100, 6-głowicowy, stereo Hi-Fi i Nicam - 200 zł. Wrocław, tel. 0505/09-57-50

MAGNETOWID PANASONIC, 6-głowicowy, stereo Hi-Fi, 1.5 roku, menu, pilot, show-view, nowy model, 2 eurozłącza, stan idealny - 390 zł. Wrocław, tel. 0696/41-71-01, 071/374-43-19

MAGNETOWID PHILIPS VR 151, pilot, eurozłącze, SP/LP - 120 zł. Wrocław, tel. 071/323-12-17, 0501/60-83-89

MAGNETOWID PHILIPS, VR 620, show-view, pilot, kable, stan idealny - 300 zł. Wrocław, tel. 071/352-47-81

MAGNETOWID PHILIPS, 4-głowicowy, show-view,

RADIOODTWARZACZ, 1998 r., do Audi A3, A4, A6, z RDS - 180 zł. Wrocław, tel. 0695/92-50-66

RADIOODTWARZACZ AIWA, CD-R/RW, MP3, niebieskie podświetlenie, instrukcja, pilot, pudełko, mało używany - 500 zł. Strzegom, powiat świdnicki, tel. 0600/98-43-76

RADIOODTWARZACZ ALPINE CDE-7893R, 4x60 W, el. winda, MP3, ściągany panel, RDS - 1.000 zł. Wrocław, tel. 0606/16-68-04

RADIOODTWARZACZ ALPINE TDE7860R, na 1 płytę CD, 4 x 45 W, zdejmowany panel, model z 2004 r., wyjście na wzmacniacz, stan b. dobry - 380 zł. Oława, tel. 0696/05-34-38

RADIOODTWARZACZ ALPINE CDA-9835, model najwyższej klasy, animacje, cyfrowy procesor dźwięku, 4x60 W, MP3/WMA - 1.800 zł. Kamienna Góra, tel. 0696/65-53-71

RADIOODTWARZACZ AUDIO 10, do Mercedesa, kompakt, kodowany, stan idealny - 480 zł. Lubin, tel. 0607/48-19-79

RADIOODTWARZACZ BECKER TRAFFIC PRO, nawigacja sat., tuner, AM/FM, możliwość podłączenia zmieniarki CD, czerwone lub żółte podświetlenie, 4 x 50 W, zdejmowany panel - 850 zł. Wrocław, tel. 0880/49-92-33

RADIOODTWARZACZ BLAUPUNKT SAINT MALO, błękitne podświetlenie, z RDS, na kasety, stan b. dobry - 150 zł. Wrocław, tel. 0604/10-93-21

RADIOODTWARZACZ BLAUPUNKT ALICANTE, niebieski wyświetlacz, etui na panel, 4x45 W, X-bass - 340 zł. Wrocław, tel. 0606/16-68-04

RADIOODTWARZACZ BLAUPUNKT GAMMA, z RDS, do Audi 80, 100, samochodowy - 130 zł. Wrocław, tel. 0695/92-50-66

RADIOODTWARZACZ BLAUPUNKT DELTA, z RDS-em, do Audi A4, A6 - 180 zł. Wrocław, tel. 0695/92-50-66

RADIOODTWARZACZ BLAUPUNKT CLEVELAND DJ 31, 4 x 45 W, RDS, zdejmowany panel, nowy, zapakowany, cena nowego 690 zł, kolorowy wyświetlacz, bardzo dużo funkcji - 290 zł. Dzierżoniów, tel. 074/831-78-94, 0696/69-65-87

RADIOODTWARZACZ BLAUPUNKT WOODSTOCK DJ, z RDS, 4 x 35 W, pełna automatyka, dużo funkcji + zmieniacz na 10 płyt z kablem, stan idealny - 450 zł. Otmuchów, powiat nyski, tel. 077/431-46-42, 0502/09-58-24

RADIOODTWARZACZ BLAUPUNKT DX-R52 TRAVEL, pilot, system nawigacji + drogi Europy + mapa polski, antena nawigacyjna, nowe, nie używane, gwarancja 12 mies. - 2.000 zł. Wrocław, tel. 0692/41-33-09

RADIOODTWARZACZ CHORUS, do Audi, kodowany, stan b. dobry - 310 zł. Lubin, tel. 0693/11-28-98

RADIOODTWARZACZ FORD, Sound 2000, wyjście na 4 głośniki, kodowany - 50 zł. Jawor, tel. 0694/94-93-95

RADIOODTWARZACZ GRUNDIG SCD 3490, bardzo zadbany, cena nowego 650 zł, RDS, CD - 270 zł. Dzierżoniów, tel. 074/831-78-94, 0696/69-65-87

RADIOODTWARZACZ JVC KDS-H 9103, wysokiej klasy, aluminowy panel, animacje, MP3, WMA, pilot, wiele ustawień, stan b. dobry - 1.150 zł. Wrocław, tel. 0888/32-21-15

RADIOODTWARZACZ JVC KD-S8R, na 1 CD, 4x40 W, korektor - 320 zł. Wrocław, tel. 0606/16-68-04

RADIOODTWARZACZ JVC KD-LH2000R, animacje, MP3, 4x50 W, RDS - 800 zł. Wrocław, tel. 0606/16-68-04

RADIOODTWARZACZ JVC KS-FX 722R, 4x40 W, RDS, zdejmowany panel, wyjście na zmieniacz, stan b. dobry - 160 zł. Miłkowice, powiat legnicki, tel. 0888/26-28-38

RADIOODTWARZACZ JVC KDS-731, kompakt, 4x40 W, stan b. dobry - 350 zł. Jelenia Góra, tel. 0502/72-32-98

RADIOODTWARZACZ JVC KD-SX924, RDS, 4x45 W, kompakt na 1 płytę, czerwono-niebieskie podświetlenie, panel, wyjście na wzmacniacz i zmieniacz - 350 zł. Wrocław, tel. 0502/82-57-25

RADIOODTWARZACZ JVC KD-LH30R, „kameleon", 4 x 50 W, na 1 płytę CD, sterowanie zmieniaczem i subwooferem - 400 zł. Wrocław, tel. 0697/57-29-64

RADIOODTWARZACZ JVC KD-SH909R, RDS, kompakt, odczyt formatu mp3, 4x50 W, MOSFET, korektor graficzny, sterowanie subwooferem, wysokiej klasy, stan idealny - 750 zł. Wrocław, tel. 0505/35-89-99

RADIOODTWARZACZ KENWOOD KDC-307R, na 1 CD, 4x50 W, system Q, stan b. dobry - 350 zł. Wrocław, tel. 0606/16-68-04

RADIOODTWARZACZ KENWOOD KDC-5060R, na 1 płytę CD - 260 zł. Prochowice, powiat legnicki, tel. 0695/03-03-06

RADIOODTWARZACZ KENWOOD KDC-7090R, z RDS, 4 x 47 W, zdejmowany panel, kolorowy wyświetlacz - 550 zł. Syców, powiat oleśnicki, tel. 0502/14-36-85

RADIOODTWARZACZ KENWOOD, na 1 płytę CD, samochodowy, kolorowy wyświetlacz, 4x45 W, 3-stopniowy panel (zdejmowany), głośniki niskotonowe 500 W, wzmacniacz 500 W - 600 zł. Korzeńsko, powiat trzebnicki, tel. 071/385-48-34

RADIOODTWARZACZ KENWOOD KDC-307R, 2004 r., RDS, 4x50 W, wyjście na wzmacniacz, czerwone podświetlenie, stan idealny - 310 zł. Wrocław, tel. 0502/82-57-25

RADIOODTWARZACZ PANASONIC RDP-113N, nowy model, RDS - 350 zł. Wrocław, tel. 0606/16-68-04

RADIOODTWARZACZ PANASONIC RDP-751R, animacje, winda, 4x50 W, Mosfel, sterow. CD i subwooferem - 700 zł. Wrocław, tel. 0606/16-68-04

RADIOODTWARZACZ PANASONIC CO-DSX 802N, 4x50 W, model wysokiej klasy, ściągany panel - 500 zł. Nowogrodziec, powiat bolesławiecki, tel. 0505/52-97-56

RADIOODTWARZACZ PHILIPS CS-1003, panel na 1 płytę CD/MP3, RDS, 4x45 W, złącze ISO, w kolorze srebrnym, stan dobry - 400 zł. Wrocław, tel. 0502/91-89-69

RADIOODTWARZACZ PIONEER DEH-P 960 MP PREMIER, nowy, MP3, WMA, WAV, 4x50 W, organiczny kolorowy wyświetlacz, 2 elektronicznie wysuwane panele, animacje, pilot, graficzne menu - 2.500 zł lub zamienię na model 8500 lub 8600. Lwówek Śląski, tel. 0603/74-73-17

RADIOODTWARZACZ PIONEER DEH-1600R, nowy model, RDS - 370 zł. Wrocław, tel. 0693/57-29-64

RADIOODTWARZACZ PIONEER DEH-1400RB, na 1 CD, 4x45 W, equalizer - 350 zł. Wrocław, tel. 0693/57-29-64

RADIOODTWARZACZ PIONEER DEH-2000R, na 1 CD, RDS - 350 zł. Wrocław, tel. 0693/57-29-64

RADIOODTWARZACZ PIONEER DEH-1530, na 1 CD, RDS - 350 zł. Wrocław, tel. 0693/57-29-64

RADIOODTWARZACZ PIONEER DEH-P4000RB, niebieski wyświetlacz, RDS, MOSFET, sterow. CD/MD - 370 zł. Wrocław, tel. 0693/57-29-64

RADIOODTWARZACZ PIONEER DEH-P9100R, animacje, 4x50 W, pilot - 880 zł. Wrocław, tel. 0693/57-29-64

RADIOODTWARZACZ PIONEER DEH-1600R, na 1 CD, nowy model, RDS - 370 zł. Wrocław, tel. 0606/16-68-04

RADIOODTWARZACZ PIONEER DEH-1300R, na 1 płytę CD, 4 x 45 W - 330 zł. Legnica, tel. 0602/33-79-19

RADIOODTWARZACZ PIONEER DEH-1300R, na 1 płytę CD, RDS, 4 x 45 W, korektor, MOSFET, stan b. dobry - 350 zł. Wrocław, tel. 0500/46-17-24

RADIOODTWARZACZ PIONEER DEH-3100R, 4x45 W, na 1 płytę CD, stan b. dobry - 400 zł. Chmieleń, powiat lwówecki, tel. 0697/73-07-87

RADIOODTWARZACZ PIONEER DEH-1400R, 4x45 W, MOSFET, stan b. dobry - 400 zł. Jelenia Góra, tel. 0502/72-32-98

RADIOODTWARZACZ PIONEER DEH-3100R, na 1 płytę CD, MOSFET, z RDS, zdejmowany panel, 4x45 W - 400 zł. Wrocław, tel. 0693/96-98-96

RADIOODTWARZACZ PIONEER DEH-3400, kolor szary, 4x50 W, MOSFET, zdejmowany panel, kolorowy wyświetlacz, wszystkie wyjścia, stan idealny - 430 zł. Zielenice, tel. 071/393-59-68, 0661/63-56-96

RADIOODTWARZACZ PIONEER DEH-P7400MP, RDS, kompakt, odczyt formatu mp3, 4x50 W, MOSFET, animacje, korektor graficzny - 780 zł. Wrocław, tel. 0502/82-57-25

RADIOODTWARZACZ PIONEER DEHP 9400, nie używany, gwarancja 12 mies., pilot, bogata wersja - 2.200 zł. Wrocław, tel. 0692/41-33-09

RADIOODTWARZACZ SONY CDX-350X, X-Plod, 4x45 W, RDS - 340 zł. Wrocław, tel. 0505/68-39-66

RADIOODTWARZACZ SONY CDX-4000R, 4x50 W, CD-text, winda - 400 zł. Wrocław, tel. 0505/68-39-66

RADIOODTWARZACZ SONY CDX-R3300 MP3, 4x50 W, sterow. subwooferem, RDS - 500 zł. Wrocław, tel. 0505/68-39-66

RADIOODTWARZACZ SONY CDX-L380X, X-Plod, 4x45 W - 350 zł. Wrocław, tel. 0505/68-39-66

RADIOODTWARZACZ SONY CDX-L350, X-Plod, 4x45 W, RDS, D-bass - 340 zł. Wrocław, tel. 0606/16-68-04

RADIOODTWARZACZ SONY CDX-R3300, MP3, winda, 4x50 W, nowy model, sterow. subwooferem - 470 zł. Wrocław, tel. 0606/16-68-04

RADIOODTWARZACZ SONY, 4x25W, stary model, na kasetę + zmieniarka Sony CDX-A15, na 10 CD, tylko całość - 230 zł. Lubin, tel. 076/831-58-90, 0509/07-24-62

RADIOODTWARZACZ SONY, na kasetę + zmieniacz na 10 płyt CD - 230 zł. Rudna, tel. 076/831-58-90, 0509/07-24-62

RADIOODTWARZACZ SONY CDX-4000RV - 360 zł. Wrocław, tel. 0889/71-95-82

RADIOODTWARZACZ SONY CDX-C5000RV, samochodowy, opuszczany panel, niebieskie podświetlenie, 4x50 W, dużo funkcji - 380 zł. Wrocław, tel. 071/344-49-28, 0889/71-95-82

RADIOODTWARZACZ SONY XR-C 6220R, 4 x 40 W, pełny automat + zmieniacz Sony CDX 616, na 10 płyt CD, okablowanie, stan b. dobry - 420 zł. Bolesławiec, tel. 0698/68-75-68

RADIOODTWARZACZ SONY CDX-5000RV - 420 zł. Wrocław, tel. 0888/98-23-19

RADIOODTWARZACZ SONY CDX-L580X, Xplod, 4x50 W, stan b. dobry - 449 zł. Jelenia Góra, tel. 0502/72-32-98

RADIOODTWARZACZ SONY CDX-CA850, kompakt, kolorowy wyświetlacz, panel, wyjście na subwoofer i wzmacniacz, wyjście na zmieniacz, korektor graficzny, wysokiej klasy, pilot - 540 zł. Lubin, tel. 0601/45-24-09

RADIOODTWARZACZ VDO DAYTON, do Opla, kompakt, nowy - 490 zł. Lubin, tel. 0607/48-19-79

RADIOODTWARZACZ WELLTECH, stan b. dobry, RDS, CD, z okablowaniem i kostkami, wyjście na wzmacniacz, zdejmowany panel, dużo funkcji, cena nowego 590 zł - 270 zł. Dzierżoniów, tel. 074/831-78-94, 0696/69-65-87

RADIOODTWARZACZE : Ford 6000, oryginalny, na 1 płytę CD, z kodem, ściągany panel - 470 zł, Becker Mexico Pro, ściągany panel, stan idealny - 480 zł, VFD, winda, srebrny panel, wyjście na wzmacniacz, odtwarza pliki MP3, korektor dźwięku - 320 zł. Tel. 0607/16-88-52

RADIOODTWARZACZE : Panasonic FX45 4 x 40 W, panel, winda, niebieskie podświetlenie, wszystkie wyjścia + etui - 280 zł, Kenwood KRC 179R, z RDS, 4 x 40 W, wszystkie wyjścia - 180 zł. Legnica, tel. 0695/24-64-39

RADIOODTWARZACZE : Pioneer, winda el., pilot - 120 zł, Sony, dżojstik - 150 zł, Kenwood, na 1 płytę CD - 100 zł i 150 zł, RO do Toyoty Avensis z 2004 r., półka, wieża srebrna, na 1 CD, kaseta - 450 zł lub zamienię na inny radioodtwarzacz na 1 CD. Legnica, tel. 0888/88-20-29

D&D LOMBARD

NATYCHMIASTOWE POŻYCZKI POD ZASTAW

SAMOCHODY • ZŁOTO • RTV • KOMPUTERY
TELEFONY KOMÓRKOWE • INNE

od 1% tygodniowo

Wrocław, ul. Wyszyńskiego 1448
tel. 071/352-97-68, 0-503 528 942

OP041140

RADIOODTWARZACZE : samochodowe: Sony CDX-S2200 - 320 zł, Pioneer DEH-3100RB - 330 zł, Kenwood KDC-4021 - 320 zł, Blaupunkt Los Angeles MP71 - 450 zł, Blaupunkt Sevilla MP3 - 650 zł, inne. Lubań, tel. 0697/75-76-89

RADIOODTWARZACZE : Blaupunkt, Clarion, JVC, Kenwood, Panasonic, Pioneer, Sony, Ford, Opel, do Audi, Mercedesa i VW - od 200 zł/szt. Lubin, tel. 0607/48-19-79

RADIOODTWARZACZE : Sony, z CD, RDS - 350 zł, Kenwood, z CD, RDS - 350 zł, Medion, MP3 - 380 zł, Red Star, MP3 - 350 zł, Mercedes, na kasety, RDS - 200 zł, Opel SC-303, RDS - 180 zł, Pioneer KEH P-7600, RDS - 280 zł i inne. Lwówek Śląski, tel. 075/784-30-96, 0609/94-24-04

RADIOODTWARZACZE, samochodowe do VW Golfa IV, Beta, niebieskie podświetlenie, dokumenty - 250 zł, do VW Golfa III, Alpina, z kodem - 120 zł, Grundig 1904, 3904, 2670, kody, panele, RDS - 160, 150, 140 zł/szt., Blaupunkt z CD - 220 zł. Lwówek Śląski, tel. 0608/87-87-35

RADIOODTWARZACZE, Panasonic, Sony, Pioneer, samochodowe, nowe i używane, na kasety i CD, również MP3 i inne - od 50 zł. Lwówek Śląski, tel. 075/782-29-22 po godz. 20, 0603/50-91-11

RADIOODTWARZACZE, Philips 22 DC - 100 zł, Philips DC 247 - 130 zł, Sony XR 412 - 100 zł, Panasonic G 28 - 140 zł, Clarion PN 9518 V - 70 zł, kasetowe. Syców, tel. 0502/14-36-85

RADIOODTWARZACZE, samochodowe, na płyty CD. Żary, tel. 0696/22-77-44

RADIOODTWARZACZE FORD, kompakty, odczyt formatu mp3, nawigacje satelitarne - od 480 zł/szt. Lubin, tel. 0607/48-19-79

RADIOTELEFON MOTOROLLA GM-950, taksówkowy, kpl. dokumentacja, pudełko, stan idealny - 1.350 zł. Jelenia Góra, tel. 075/755-44-78 po godz. 18, 0604/38-60-87

SŁUCHAWKI THOMSON HED 430, stan idealny - 20 zł. Wrocław, tel. 071/341-32-94, 0693/78-55-42

SPRZĘT RTV : compact stereo 1100 (radio, odtwarzacz, gramofon) - 200 zł, gramofon + głośniki, sprawny - 50 zł oraz płyty gramofonowe z lat 1939 - 1990 - 5 zł/szt. Leśna, tel. 0603/80-03-04

SPRZĘT RTV : magnetofon M2405S, szpulowy, gramofon stereo Daniel, amplituner Zodiac, kolumny, adapter Bambino, stare płyty, taśmy itp. - od 10 zł. Wrocław, tel. 071/357-32-50, 0605/27-38-51

SPRZĘT RTV : kamera wideo Sony DCR-TR 8100E, Hi 8, cyfrowa, pilot, torba, stan idealny - 1100 zł, wzmacniacz Sony MHC 3300, z miniwieży, z korektorem - 180 zł, kolumny JVC 60 W, z wieży, 2 szt. - 130 zł lub zamienię całość na aparat cyfrowy lub inne propozycje. Wrocław, tel. 0502/50-63-94

STOJAKI DO KOLUMN BOCZNYCH, uniwersalne, do „kina domowego", kolor srebrny, regulowana wysokość - 65 zł/szt. Zielona Góra, tel. 0602/80-28-11

SUBWOOFER HERTZ, mało używany, średnica głośnika 30 cm, czarny + zwrotnica, 2-kanałowa - 480 zł. Pietrzykowice, tel. 071/315-52-80, 0880/74-29-15

SUBWOOFER JBL, tubowy, 1.000 W, średnica głośnika 30 cm, stan bardzo dobry + wzmacniacz samochodowy Magnat Classic 360, 4-kanałowy, sterowanie subwooferem, stan dobry - 900 zł lub zamienię na felgi, do Audi 80 B4. Lutynia, powiat średzki, tel. 0508/16-91-64

SUBWOOFER JL AUDIO, samochodowy, 120 W, średnica głośnika 30 cm - 200 zł. Legnica, tel. 0602/65-12-34

SUBWOOFER LANZAR, moc 1400 W, nowy, nieużywany, na gwarancji - 650 zł. Paczków, tel. 0504/11-71-80

SUBWOOFER MAGNAT, 300 W, średnica głośnika 30 cm, skrzyniowy, 6-kątny - 350 zł. Wrocław, tel. 0506/50-18-50

SUBWOOFER PIONEER, 2004 r., kolor niebieski, moc 800 W, w obudowie trapezowej z MDF, przegrody i wlot obite niebieską wykładziną, przewód, na gwarancji - 365 zł. Zielenice, tel. 071/393-59-68, 0661/63-56-96

SUBWOOFER VOICE KRAFT, aktywny, może być do „kina domowego", wym. 35x35x70 cm, 400 W, czarny, używany, 2-letni - 850 zł. Kobierzyce, powiat wrocławski, tel. 0603/12-39-85

TELEBIM GRUNDIG SUPER COLOR CINEMA 9050, przekątna ekranu 102 cm, automatycznie chowany i wysuwany, rok prod. 1982, stan b. dobry, jeden z niewielu egzemplarzy - 4.500 zł. Legnica, tel. 076/850-61-86, 0509/72-55-52

TELEWIZOR, „Centronics" - 220 zł. Nysa, tel. 0602/87-70-29

TELEWIZOR BLAUPUNKT 29", 100 Hz, stereo, menu, TXT, zoom, PIP (obraz w obrazie), scan, klatka-stop, funkcje wyświetlane na ekranie, tuner TV kablowej, 2 eurozłącza, czincze, pilot, stan b. dobry, rękojmia - 670 zł. Wrocław, tel. 0608/13-40-56

TELEWIZOR CLATRONIC - 220 zł. Nysa, tel. 0602/87-70-29

TELEWIZOR CURTIS 25", czarna obudowa, TXT, PIP (obraz w obrazie), eurozłącze, stan b. dobry - 370 zł. Wrocław, tel. 0505/74-44-99

TELEWIZOR DAEWOO 20", z 2002 r., stereo, z pilotem, TXT, timer, menu w 15 językach - 330 zł. Wrocław, tel. 071/790-55-65, 0508/76-81-71

TELEWIZOR DAEWOO 21", combo - wbudowany magnetowid, TXT, tuner TV kablowej, funkcje wyświetlane na ekranie, eurozłącze, czincze, pilot, stan b. dobry, rękojmia - 460 zł. Wrocław, tel. 0509/49-31-82

TELEWIZOR GRUNDIG 25", 100 Hz, stereo Nicam, stereo, 2 eurozłącza, AV, z pilotem - 450 zł. Wrocław, tel. 0503/54-27-95

TELEWIZOR GRUNDIG 25", stereo - 150 zł. Prusice, powiat trzebnicki, tel. 0889/90-65-15

TELEWIZOR GRUNDIG - 250 zł. Lubin, tel. 0500/43-96-79

TELEWIZOR GRUNDIG 25", czarna obudowa, pilot, eurozłącze, stan b. dobry, rękojmia - 330 zł. Wrocław, tel. 071/323-12-17, 0501/60-83-89

TELEWIZOR GRUNDIG 29", stereo, TXT, menu, funkcje wyświetlane na ekranie, tuner TV kablowej, obudowa plastikowa stylizowana na drewno, 2 eurozłącza, czincze, pilot, stan b. dobry, rękojmia - 470 zł. Wrocław, tel. 0608/13-40-56

TELEWIZOR GRUNDIG 29", 100 Hz, stereo, menu, TXT, zoom, PIP (obraz w obrazie), scan, klatka-stop, funkcje wyświetlane na ekranie, tuner TV kablowej, 2 eurozłącza, czincze, pilot, stan b. dobry, rękojmia - 760 zł. Wrocław, tel. 0608/13-40-56

TELEWIZOR GRUNDIG, 29", 100 Hz, srebrna obudowa, klatka-stop, czarny kineskop, komputerowe menu, oryg. pilot, tryb 16:9, TXT, 2xAU, 3xEURO, blokada rodzicielska - 800 zł. Jordanów Śląski, tel. 0507/44-64-22

TELEWIZOR GRUNDIG 29", 100 Hz, srebrna obudowa, zoom, strobo, PIP (obraz w obrazie), klatka-stop, subwoofer, komputerowe menu, eurozłącze x 2, 3xAV, oryg. pilot, TXT, model z 2002 r., na gwarancji - 950 zł. Jordanów Śląski, powiat wrocławski, tel. 0507/44-64-22

TELEWIZOR GRUNDIG 29", srebrny, 100 Hz, 2-letni, stereo, TXT, menu, pilot, stop, zoom, 2x eurozłącze, stan b. dobry - 950 zł. Wrocław, tel. 0696/41-71-01, 071/374-43-19

TELEWIZOR GRUNDIG 29", 100 Hz, model 2004 r., srebrna obudowa, zoom, stereo, klatka-stop, magatron, komputerowe menu, tryb 16:9 - 990 zł. Kłodzko, tel. 074/647-12-26 wieczorem, 0506/92-69-20

TELEWIZOR GRUNDIG 29", 100 Hz, stereo Nicam, Pip, zoom, photo strobo, scan, Super Bass, bogate menu, z pilotem, na gwarancji, top tekst - 1.050 zł. Sobótka, powiat wrocławski, tel. 0500/45-00-28

TELEWIZOR ITT 14" - 110 zł. Kłodzko, tel. 0505/30-20-59

TELEWIZOR JVC 28", 50 Hz, komputerowe menu, stereo Nicam, PIP (obraz w obrazie) 2-tunerowy, zoom, Virtual Dolby, sleep timer, hyperband, srebrna obudowa, pilot, 3 eurozłącza - 700 zł. Legnica, tel. 0503/33-83-95

TELEWIZOR JVC 29", 100 Hz - 950 zł. Sobótka, powiat wrocławski, tel. 0505/49-99-55

TELEWIZOR JVC 28", srebrna obudowa, wbudowany dysk twardy, PIP (obraz w obrazie), b. dużo funkcji - 1.050 zł. Legnica, tel. 0600/17-01-74

TELEWIZOR JVC 28", panoramiczny, 100 Hz, stereo Nicam, komputerowe menu, PIP (obraz w obrazie), tuner, multi PIP, zoom, stop-klatka, srebrna obudowa, PAT text, hyperband, Real Flat, 3 eurozłącza - 1.650 zł. Legnica, tel. 0503/33-83-95

TELEWIZOR JVC 32", 100 Hz, panoramiczny, stereo Nicam, top text, zoom, komputerowe menu, PIP 2-tunerowy, PAP, PAT text, multi PIP, Virtual Dolby, srebrna obudowa, pilot, sleep timer, stop-klatka, 3 eurozłącza - 2.050 zł. Legnica, tel. 0889/68-42-28

TELEWIZOR JVC 32", 100 Hz, kineskop Real Flat, stereo Nicam, komputerowe menu, PIP 2-tunery, multi PIP, PAT text, 4 eurozłącza, zoom, stop-klatka, hyperband, srebrna obudowa, Virtual Dolby - 2.450 zł. Legnica, tel. 0880/66-51-16

TELEWIZOR LCD 7", First FA-947, używany, kpl. - 550 zł. Wrocław, tel. 0600/59-54-24

TELEWIZOR LCD 21", „Ligama T650", płaski, zawieszany na ścianie, pilot, nowy, kupiony 11.2004 r., instrukcja, kable, PIP (obraz w obrazie), może służyć jako monitor komputerowy, stereo 2x5 W - 2.400 zł. Wrocław, tel. 071/354-41-31, 0601/70-35-71

TELEWIZOR LEXUS 14", telegazeta, z pilotem, czarna obudowa, stan b. dobry - 200 zł lub zamienię na magnetofon Sony, do dużej wieży, czarny. Wrocław, tel. 0601/55-76-51

TELEWIZOR LOEWE 14", pilot, TXT, eurozłącze, obudowa nowego typu, rękojmia - 250 zł. Wrocław, tel. 071/323-12-17, 0501/60-83-89

TELEWIZOR METZ 70TB73, 28 cali, 100 Hz, stereo, surround, TXT, tuner TV SAT, 3 eurozłącza, czincze, wejście S-VHS, wyjście na wzmacniacz i kolumny, czarny, drewniane elementy obudowy, bogate menu, oryginalny, pilot, instrukcja obsługi, uszkodzony - 400 zł. Bielawa, tel. 0694/00-25-99

TELEWIZOR NEC, 14 cali, kolorowy, oryginalny, prod. japońskiej, przełączniki sensorowe, techn. sprawny, stan dobry - 79 zł lub zamienię na telefon GSM. Bielawa, pow. dzierżoniowski, tel. 0661/53-49-49

TELEWIZOR NEPTUN, 21", z pilotem, stan b. dobry - 90 zł. Świebodzice, powiat świdnicki, tel. 074/666-90-97

TELEWIZOR NEPTUN 746 26", stan b. dobry - 200 zł. Świebodzice, tel. 074/854-46-79, 0661/77-88-36

TELEWIZOR NOKIA 32", 50 Hz, stereo Nicam, zoom, menu w jęz. polskim, komputerowe, sleep timer, top text, Virtual Dolby, srebrna obudowa, pilot, panoramiczny, 3 eurozłącza - 1.250 zł. Legnica, tel. 0889/68-42-28

TELEWIZOR NORDMENDE, Spectra S-72, 28 cali, kolorowy, oryginalny, pilot, sprowadzony z Niemiec, przestrojony, eurozłącze - 230 zł. Wrocław, tel. 071/350-08-77, 0506/04-98-62

TELEWIZOR ORION 21", kolorowy, czarna obudowa, pilot, stan b. dobry - 250 zł. Wrocław, tel. 071/323-12-17, 0501/60-83-89

TELEWIZOR ORION 32", stereo Nicam, zoom, Pip, TXT, 3x eurozłącze, SVHS, Super Bass, bogate menu, panoramiczny, na gwarancji - 1.050 zł. Sobótka, powiat wrocławski, tel. 0500/45-00-28

TELEWIZOR PANASONIC 21", srebrna obudowa, z pilotem - 250 zł. Oława, tel. 0695/22-05-27

TELEWIZOR PANASONIC TX-28LD2C, kolorowy, używany, 28 cali, pilot, 2 eurozłącza, TXT - 430 zł. Wrocław, tel. 071/350-08-77, 0506/04-98-62

TELEWIZOR PANASONIC 29", 100 Hz, cyfrowy, klatka-stop, zoom, polskie menu, oryg. pilot, 2x EURO, 2x czincze, TXT - 820 zł. Kłodzko, tel. 0600/61-61-77

TELEWIZOR PANASONIC, 42 cale, PIP, 2 tunery telewizyjne, rozdzielczość do 852x480, kontrast 4.000:1, czytnik kart pamięci Security Digital, złącze PCMCIA, 4 wejścia AV, nowy, zapakowany + podstawka - 11.500 zł. Nowa Sól, tel. 0609/09-95-55

TELEWIZOR PHILIPS 29", 100 Hz, wyjście na kino domowe, demo, 3 eurozłącza, subwoofer, timer - 700 zł. Wrocław, tel. 071/355-12-94 po godz. 15, 0505/06-50-88

TELEWIZOR PHILIPS 14", kolorowy, pilot, czarna obudowa - 220 zł. Wrocław, tel. 071/323-12-17, 0501/60-83-89

TELEWIZOR PHILIPS GR9970 BLACK LINE, 28", obudowa czarna, Dolby Surround, TXT, hyperband, wył. czasowy, eurozłącze, S-VHS, pilot - 400 zł. Wrocław, tel. 071/357-35-59, 0696/72-19-66

TELEWIZOR PHILIPS 21", 2-letni, stan b. dobry - 450 zł. Oława, tel. 071/313-97-73, 0603/40-97-76

TELEWIZOR PHILIPS 29", 100 Hz, PIP, Multi PIP, zoom, TXT, stereo Nicam, kolor srebrny, 2-letni, 3x eurozłącze, scart - 690 zł. Legnica, tel. 0695/57-15-45

TELEWIZOR PHILIPS 28", srebrny, 100 Hz, stereo Nicam, menu, 3x eurozłącze, czincze, pilot, 2-letni, stan b. dobry - 790 zł. Wrocław, tel. 0696/41-71-01, 071/374-43-19

TELEWIZOR PHILIPS 25", 100 Hz - 850 zł. Sobótka, powiat wrocławski, tel. 0505/49-99-55

TELEWIZOR PHILIPS 28", 100 Hz, srebrna obudowa, 3 x euro, 3 x czincz, zoom, klatka-stop, model z 2004 r. - 880 zł. Legnica, tel. 0600/17-01-74

TELEWIZOR PHILIPS 29", model 2004 r., ekran Flat, srebrna obudowa, bogate menu, zoom, funkcja 16:9, mega text, hyperband, Virtual Surround, stereo Nicam - 890 zł. Legnica, tel. 0606/21-05-91, 076/854-79-60

TELEWIZOR PHILIPS 28", model 2004 r., srebrna obudowa, 100 Hz, multi PIP, scan, zoom, stop-klatka, equalizer, Virtual Surround, mega text, hyperband, 3 eurozłącza - 890 zł. Legnica, tel. 0660/88-04-88

TELEWIZOR PHILIPS 29", 100 Hz, srebrna obudowa, PIP (obraz w obrazie), klatka-stop, scan, photo, strobo, subwoofer, eurozłącze x 3, 3xAV, TXT, model z 2002 r., pilot, na gwarancji - 950 zł. Sobótka, powiat wrocławski, tel. 0508/07-43-33

TELEWIZOR PHILIPS 28", srebrny, panoramiczny, 100 Hz, stereo Nicam, menu, pilot, stop, zoom, 2x eurozłącze, czincze, stan b. dobry - 990 zł. Wrocław, tel. 0696/41-71-01, 071/374-43-19

TELEWIZOR PHILIPS 29", srebrny, stereo Nicam, Pip, photo, strobo, scan, TXT, 3x eurozłącze, SVHS, bogate menu, z pilotem, na gwarancji - 1.050 zł. Sobótka, powiat wrocławski, tel. 0500/45-00-28

TELEWIZOR PHILIPS 29", srebrny, 100 Hz, stereo Nicam, TXT, menu po polsku, pilot, stop, zoom, 2x eurozłącze, 2-letni, stan idealny - 1.090 zł. Wrocław, tel. 0696/41-71-01, 071/374-43-19

TELEWIZOR PHILIPS 28", 100 Hz, panoramiczny, model 2004 r., srebrna obudowa, komputerowe menu, Virtual Surround, equalizer, multi PIP, PAT text, zoom, stop-klatka, 4 eurozłącza, sleep timer, hyperband - 1.130 zł. Legnica, tel. 076/854-79-60, 0606/21-05-91

TELEWIZOR PHILIPS 29", 100 Hz, eurozłącze x 3, S-VHSx3, srebrna obudowa, na gwarancji - 1.150 zł. Sobótka, powiat wrocławski, tel. 0505/49-99-55

TELEWIZOR PHILIPS 32", panoramiczny, stereo Nicam - 1.250 zł. Sobótka, powiat wrocławski, tel. 0500/45-00-28

TELEWIZOR PHILIPS 28", 100 Hz, retro w polituze, Match Line Exlusiv, z pilotem - 1.300 zł. Lwówek Śląski, tel. 075/782-29-22 po godz. 20, 0603/50-91-11

TELEWIZOR PHILIPS 32", 100 Hz, PIP (obraz w obrazie), scan, strobo, subwoofer, z kinem domowym, eurozłącze x 3, S-VHSx3, na gwarancji - 1.450 zł. Sobótka, powiat wrocławski, tel. 0505/49-99-55

TELEWIZOR PHILIPS 46", sprawny, 3 lampy, wejście eurozłącze, antenowe, S-VHS, wyjścia na głośniki Surround - 1.500 zł. Jelenia Góra, tel. 0695/43-51-82

TELEWIZOR PHILIPS 29", 100 Hz, kineskop Real Flat, model 2004 r., srebrna obudowa, PIP (obraz w obrazie) 2-tunerowy, menu w jęz. polskim, PAT text, 3x DNR, 4 eurozłącze, Virtual Surround, hyperband, stop-klatka, zoom - 1.570 zł. Legnica, tel. 076/854-79-60, 0606/21-05-91

TELEWIZOR PHILIPS 32", srebrny, 100 Hz, panoramiczny, tryb 16:9, stereo Nicam, menu, pilot, stop, zoom, 2 eurozłącze, czincze, 2-letni, stan b. dobry - 1.590 zł. Wrocław, tel. 0696/41-71-01, 071/374-43-19

TELEWIZOR PHILIPS 32", 100 Hz, panoramiczny, model 2004 r., srebrna obudowa, komputerowe menu, Virtual Surround, equalizer, multi PIP, PAT text, zoom, stop-klatka, sleep timer, hyperband, 4 eurozłącza - 1.860 zł. Legnica, tel. 0660/88-04-88

TELEWIZOR PHILIPS 32", 100 Hz, polskie menu, PIP 2-tunerowy, PAT text, zoom, stop-klatka, multi PIP, stereo Nicam, hyperband, srebrna obudowa, sleep timer, Virtual Dolby, 3 eurozłącza - 2.050 zł. Legnica, tel. 0503/33-83-95

TELEWIZOR PHILIPS 32", 100 Hz, panoramiczny, model 2004 r., płaski ekran, komputerowe menu, Virtual Surround, equalizer, multi PIP, zoom, stop-klatka, sleep timer, mega text, 3 eurozłącza - 2.480 zł. Legnica, tel. 076/894-79-60, 0606/21-05-91

TELEWIZOR PHILIPS PW9617, 28", Pixel Plus, Dolby Digital, 2 głośniki bezprzewodowe - 3.200 zł. Wrocław, tel. 0502/02-75-79

TELEWIZOR PHILIPS 32", PW 9617/12, Real Flat, pixel plus, stereo Nicam, Dolby Digital Pro Logic, zoom, top megatext, stop klatka, 5 eurozłączy, hyperband, subwoofer, pilot, menu w jęz. polskim - 3.600 zł. Legnica, tel. 0880/66-51-16

TELEWIZOR PHILIPS, 1997 r., TXT, brak kineskopu, do naprawy lub na części - 100 zł. Wrocław, tel. 0697/66-68-91

TELEWIZOR PHILIPS 28", 2002 r., panoramiczny, obudowa w kolorze srebrnym, menu, Nicam, stereo

WIEŻA THOMSON, na 5 płyt CD, magnetofon, kolor srebrny, z pilotem, instrukcja, pudełko, stan idealny - 600 zł. Nowogrodziec, tel. 075/731-70-21

WIEŻA YAMAHA - wzmacniacz + kompakt, kolumny 200 W (wąskie) - 700 zł. Wrocław, tel. 0504/20-18-3[illegible]

WIEŻE : Hitachi, kolumny, 6 x CD - 250 zł, JVC, mini, z kolumnami - 250 zł. Lwówek Śląski, tel. 075/784-30-96, 0609/94-24-04

WZMACNIACZ, 2 x 80 W, czarna obudowa, do dużej wieży, karaoke - 250 zł. Wrocław, tel. 071/323-12-17, 0501/60-83-89

WZMACNIACZ GAV, wyjście na 5 kolumn, Pro Logic, srebrna obudowa, nowy, ładnie podświetlany, funkcja karaoke - 350 zł. Wrocław, tel. 071/323-12-17, 0501/60-83-89

WZMACNIACZ PROVIDENCE, Pro Logic (5.1), pilot, bardzo dużo funkcji, w kolorze srebrnym, stan idealny - 430 zł. Wrocław, tel. 071/323-12-17, 0501/60-83-89

WZMACNIACZ TECHNICS, 500, z pilotem - 500 zł. Wrocław, tel. 071/373-75-91

WZMACNIACZ TONSIL, 2 x 150 W, z filtrem - 180 zł. Nowa Ruda, powiat kłodzki, tel. 074/872-12-62, 0603/08-40-12

WZMACNIACZ SAMOCHODOWY - 100 zł/szt. Niemcza, tel. 074/837-60-11, 0601/99-83-44

WZMACNIACZ SAMOCHODOWY, prod. zachodniej, 2 x 150 W, wyjście na subwoofer, stan dobry - 200 zł. Lwówek Śląski, tel. 075/782-29-22 po godz. 20, 0603/50-91-11

WZMACNIACZ SAMOCHODOWY CDI, 4x90 W, wyjście na subwoofer, reg. trybu emisji - 230 zł lub zamienię na konsolę Sony Playstation PS One, mało używaną, w tej cenie. Kuraszków, tel. 071/310-22-87, 0693/28-08-68

WZMACNIACZ SAMOCHODOWY GRUNDIG R1000, w kolorze srebrnym, 2 x 50 W - 150 zł. Wrocław, tel. 071/323-12-17, 0501/60-83-89

WZMACNIACZ SAMOCHODOWY RTO, moc 600 W - 250 zł. Ząbkowice Śląskie, tel. 0605/42-01-67

WZMACNIACZ SAMOCHODOWY SOUNDSTREAM P-204, 5-kanałowy, stan dobry - 450 zł. Legnica, tel. 0602/65-12-34

ZASILACZ, Tatarek 6 WZS 4.5/600, nowy, sieciowy, gwarancja, stabilizowany, 220/4.5 V, 50 mA - 20 zł. Bolesławiec, tel. 0692/44-82-89

ZASILACZ, Amrel, laboratoryjny, wysokiej klasy - 800 zł. Wrocław, tel. 0501/84-26-50

ZMIENIACZ BLAUPUNKT CDC-A075/777, samochodowy, na 10 płyt, brak okablowania - 130 zł. Syców, tel. 0504/05-88-35

ZMIENIACZ SONY, na 10 płyt CD, okablowanie - 160 zł. Ścinawa, tel. 076/843-65-18, 0880/35-85-52

ZMIENIACZ SONY, na 10 płyt, kompletny, okablowanie - 190 zł. Piława Górna, powiat dzierżoniowski, tel. 0696/02-82-07

ZMIENIACZ SONY CDX-605, na 10 płyt, okablowanie - 210 zł. Twardogóra, powiat oleśnicki, tel. 0609/72-68-40

ZMIENIACZ SONY, na 10 płyt + kable + radioodtwarzacz - 250 zł. Wrocław, tel. 0601/73-97-79

KOMPUTERY

zestaw dla ucznia, studenta II SZYBKI, NIEZAWODNY, STABILNY
procesor: Intel Pentium IV 2.4GHz
płyta główna: ASRock
dysk twardy: 80GB 7200 obr/min
pamięć: DDR 256MB
napęd dyskietek: 1.44 MB
obudowa: ATX 300W
karta dźwiękowa: 5.1
karta sieciowa: 100Mb
klawiatura: PS/2 Win98
myszka: PS/2
głośniki: stereo 100W PMPO
karta graficzna: GeForce FX5200 128MB TV
cena tylko: 1539,-
z "płaskim" monitorem CRT 17": 1954,-
10 rat 153,90*
12 rat 162,-
24 raty 96,-
36 rat 73,-
!!! PROMOCJA !!! odtwarzacz DVD i nagrywarka gratis !!!
Notebooki, kasy fiskalne, komputery! Najwyższa jakość, najniższe ceny!
KOMFOX
Zapraszamy: poniedziałek - piątek 10-18, sobota 10-14
Wilczków ul. Strzegomska 11, 55-320 Malczyce, tel. (71) 795-10-44, fax (71) 795-26-61, e-mail: biuro@komfox.pl
Wrocław tel. 0507 069-037
Wałbrzych ul. Beskidzka 29 tel. (74) 640-18-72 walbrzych@komfox.pl
Oleśnica Cyber-C@fe ul. Kochanowskiego tel. (71) 399-95-89
Prowadzimy sprzedaż ratalną:
- raty 0%,
- bez zaświadczeń,
- bez pierwszej wpłaty.
w systemach ratalnych: Lukas, GE Capital, Żagiel.
www.komfox.pl
*szczegóły w sklepie
Zapewniamy dostawę na terenie Dolnego Śląska i nie tylko...
OP040275

- 1 CD - 4 ZŁ, 1 DVD - 13 ZŁ, FILMY Z LEKTOREM, BAJKI (DUBBING), SUPERGRY, muzyka, erotyka, do DVD i PC, gwarancja!!! Medal: Pacific Assault, Richard Burns, Men of Walor, NFS 2 Underground, Silent Hill 4, Worms Forte, Half-Life 2, Iniemamocni, Call of Duty 2, Rybki z ferajny, Zły Mikołaj, Scooby Doo 2, Apartament, Saw, Resident Evil 2 Anacondy, Napoleon, Garden State, Zabawy z piłką, Vinci,. Oldboy. Spis i dowóz, gratis, wysyłka 24 godz. cały kraj, tel. 0503/69-01-27 Wrocław W02003205

- 0 SZANS DLA KONKURENCJI, 0 RYZYKA, 0 BUBLI! GRY, PROGRAMY, FILMY DVD I, Divx, XXX, bajki, muzyka audio i MP3, gry na Playstation 1, 2, atrakcyjna i duża kolekcja, posiadamy wszystkie nowości, promocyjne ceny 10 CD - 50 zł, 20 CD - 80 zł, DVD - 100 zł, 100% gwarancji, przy zamówieniu powyżej 50 zł film DVD (do wyboru) gratis! Realizacja do 48 h, zadzwoń i sprawdź nas. Tel. 0661/87-89-80 W03000125

POGOTOWIE KOMPUTEROWE 24H
INTERNET - NEOSTRADA - KOREPETYCJE
SIECI • LINUX • STAŁA OBSŁUGA
BAZY DANYCH • HOSTING
tel. 071/ 797-87-17, 0601-577-351
OP050211

- 0% „ABSOLUTNIE SPRAWNE" 1 CD OD 4 ZŁ, DVD OD 13 ZŁ, X-BOX 15 ZŁ, FILMY, GRY, programy, Cube Zero, Klątwa, Ocean's 12, Skarby narodów, Alexander, Komórka, 13-30, Blade 3, Saw, B. Jones 2, E. polarny, Iniemamocni, Rybki z ferajny, Wimbledon, The Folucars, Anakondy 2, Gatunek 3, F. Factory, Apartament, gry: Medal of Honor P.A. PI Bitwa o Śródziemie, Colin 2005, Toca 2. Tel. 0500/51-60-32 W80001685

SKUP USZKODZONYCH DYSKÓW TWARDYCH
telefony: 071/368 75 88, 0602 66 49 88, 0501 84 26 79
OP021833

ODZYSKIWANIE DANYCH Z USZKODZONYCH DYSKÓW
telefony: 071/368 75 88, 0602 66 49 88, 0501 84 26 79

- 0% „ABSTRAKCJI CEN" 100% ABSOLUTNIE DZIAŁAJĄCYCH TYTUŁÓW ! zawsze dostaniesz te tytuły, które zamawiasz! Działamy od 5 lat! Filmy DVD, gry, programy na PC! 1 CD - 4-7 zł, DVD - 13-15 zł! Half-Life 2, Pro Evolution Soccer 4, Iniemamocni PL, Warhammer 40000 PL, Colin 2005 PL, Silent Hill 4, Fotball Manager 2005 PL i wiele innych, gry dla dzieci! Gwarancja! Wysyłka! www.newss1.prv.pl, e-mail: pc-gry@wp.pl, tel. 0607/66-38-09 W02003315

- 0% „ABSTRAKCJI CENOWYCH" MY NIE NABIERAMY NA SUPER PROMOCJE, gwarantowana jakość za rozsądną cenę! Działamy na rynku od 5 lat! 1 CD - 4-7 zł, DVD - 13-15 zł! DIVIX, DVD, gry i programy na PC: Half-Life 2, Fifa 2005 PL, Medal of Honor Pacyfic Assault, Total Club Man 2005, NFS Undeground 2, Władca bitwa o Śródziemie i wiele innych, nowości na bieżąco! Gwarancja! Wysyłka! e-mail: taniegry@wp.pl, tel. 0887/23-35-05 W02003285

- 0% „AMATORKI" 1 CD OD 4 ZŁ, 20 CD 80 ZŁ, DVD OD 13 ZŁ, X-BOX 15 ZŁ, FILMY, gry, programy, Blade 3, Skarby narodów, Alexander, Oceans 12, Komórka, B. Jones 2, Ekspres polarny, Iniemamocni, Klątwa, Upadek, Sky Captain, Immortal, Spartakus, Rybki z ferajny, Wimbledon, 13 to go 30, Bliżej, Riddick, Pro Soccer 4, Colin 2005, Bitwa o Śródziemie, Half-Life 2, Medal of Honor PI, NHL 2005. Tel. 0507/31-23-24 W80001665

- 0% ABSOLUTNA PROMOCJA 1 CD - OD 4 ZŁ, DVD - OD 13 ZŁ, nowości 2005, filmy, gry PC, bajki, programy: Medal of Honor Pacyfic Assault, Colin 2005 PL, Bitwa o Śródziemie, Flat Out, Worms Fort, Soccer 4, Demon Stone, Toca 2 Reacing, MTX Moto Track, Pacyfic Fig Hters, X-Pand Rally, Aleksander (film + gra), inne e-mail: jarowojtasgry@tenbit.pl, dojazd, wysyłka, katalog. Wrocław, tel. 0506/78-65-00 W01005135

- 0% ABSOLUTNIE SPRAWDZONE 1 CD - OD 4 ZŁ, DVD - OD 13 ZŁ, filmy, bajki dubbing, gry PC, programy: Aleksander, Król Artur, Blade Trinity, Skarb Narodów, Laleczka Chaky, Sky Kapitan, Iniemamocni, Komórka, Apartament, Amnezja, Dziś 13 jutro 30, Aliens vs Predator, Ekspress polarny, Ocean 12 dogrywka, Egzorcysta i inne, e-mail: nowoscifilmy@wp.pl, dojazd, wysyłka, katalog, Wrocław, tel. 0697/10-35-63 W01005155

- 0% ABSTRAKCYJNYCH PROMOCJI 1 CD OD 4 ZŁ, 20 CD 80 ZŁ, DVD OD 13 ZŁ, X-BOX 15 zł, filmy, gry, programy, Klątwa Blade 3, Alexander, Skarby narodów, Oceans 12, 13 go 30, Cube Zero, Wibledon, Komórka, Ekspres polarny, Bliżej, Rrrr PI, Terminal PI, Wysyp żywych trupów PI, Spartakus, Iniemamocni, Riddick, Medal of Honor Pacific Assault PI, Full Spectrum Warrior PI, Worms Forte. Tel. 0600/59-27-24 W80001675

SERWIS KOMPUTERÓW DRUKAREK I MONITORÓW
SKUP - SPRZEDAŻ KOMPUTERÓW I PODZESPOŁÓW KOMPUTEROWYCH
071/ 339-09-74, 0501-686-620
OP043327

- 0% AMATORKI! 100% DZIAŁANIA ! DVD, GRY I PROGRAMY NA PC, 1 CD (4-7 zł), DVD (13-15 zł)! Zły Święty Mikołaj, Spiderman 2, White Chick, Hellboy, Zakładnik, Updaek Hitlera, Książę i ja, Troja, Efekt motyla, Aniołowie Apokalipsy, Out for a Kill, Kobieta kot, Shrek 2, RRRR, Kill Bill 2, Zgromadzenie, Pojutrze i wiele innych. Gwarancja działania! Wysyłka na cały kraj! Tel. 0661/25-69-66 W02003305

- 0% AMATORÓW 100% GWARANCJI, 1 CD-OD 4 ZŁ, 20 CD-90 ZŁ, DVD-OD 13 ZŁ, premiery 2005: Aleksander (film i gra), Blade Trinity, Skarb Narodów, Ocean 12/2, Kobieta kot PL, Rezydent Evil (PL), Apokalipsa, Iniemamocni (film i gra), Król Artur, Saw, Half Life 2, Colin 2005 PL, Medal 2, Soccer 4, Ekspres polarny, Toca 2, Sabotaż i inne, dojazd, wysyłka, katalog gratis ! Wrocław, tel. 0698/42-31-29 W01005145

PROFESJONALNY SERWIS KOMPUTEROWY 24 h/dobę
www.pc-wizard.pl OP044280
naprawy * rozbudowy * odzyskiwanie danych * sieci * projektowanie stron WWW* audyt * faktury VAT
★ ZADZWOŃ !! 0 603 211 706 ★

- 1 CD - 5 ZŁ, 1 DVD - 12 ZŁ : Blitzkrieg: Rolling Thunder, Harts of Iron 2, Colin 2005, Chronicles of Riddick, Władca Pierścieni: Bitwa o Śródziemie, X-Plane, Meda of Honor Wojna na Pacyfiku, Myst IV Objawienie PI, Zoo Tycoon 2 PI, Sid Meiers Piraten, Prince of Persia 2 PI, Rybki z ferajny PI, Flat Out, programy, LEX, encyklopedie, bajki. - 5 zł/CD, Wrocław, tel. 0603/21-36-52 W80001535

- 100% GWARANCJI !!! GRY DVD NA SONY PLAYSTATION-II, X-BOX, PC, wszystkie dostępne tytuły, nowości na bieżąco. Przy zakupie 7 DVD - 2 gratis, 10 CD - 5 gratis, wysyłka pocztą cały kraj 24 h, spis wysyłam gratis, gry przed wysłaniem sprawdzane. Zadzwoń a dowiesz się więcej. Gry na DVD 20 zł, gry CD - 10 zł. ZAPRASZAMY. Wrocław, tel. 0604/35-30-01 W81001175

- ABSOLUTNA NOWOŚĆ SECA 2, (włoski pakiet Sky, Primafilia, Calcio, Taquilla hiszpańska). Dzwoń po szczegóły. Anteny cyfrowe, skup, sprzedaż, programowanie dekoderów majnowszym softem, 2000 programów, w tym sport (liga włoska), programy filmowe, bajki, erotyka 24 godz. (Taquillla X, Kiosque). Pakiet na Kenwooda, Pioneera i wiele innych. Wrocław, tel. 0888/17-55-68, 0503/77-80-18 (nieaktualny) W02002705

- ABSOLUTNIE SPRAWDZONE PŁYTY. 1 CD - 4 ZŁ, 1 DVD - 13 ZŁ, FILMY Z LEKTOREM, bajki, muzyka, do DVD i PC: Iniemamocni (film i gra), Rybki z ferajny (film i gra), Apartament, Zły Mikołaj, Saw, Super Size Me, Napoleon, Frankenfish, Piotruś Pan 2, Wysyp żywych trupów, Białe laski, Obcy vs Predator, Niepokonany, Half-Life 2, Richard Burns, Medal: Pacific Assault, Call of Duty, Ateny 2004, Football. Manager, FIFA 2005, dowóz, i spis gratis, wysyłka 24 h cały kraj, tel. 0697/22-43-24 Wrocław, Kłodzko W02003215

- ABSOLUTNIE SUPERJAKOŚCI FILMY Z LEKTOREM, 1 CD - 4 ZŁ, DVD - 13 ZŁ, bajki, muzyka, XXX, do DVD i PC: Aleksander, Blade 3 Trinity, Ocean's 12 - Dogrywka, Saw, Piła, Skarb narodów, Apartament, Laleczka Chucky powrót, Ekspres polamy, Dziś 13 jutro 30, Komórka, Aniołowie Apokalipsy, Spartakus, Rybki z ferajny, Iniemamocni oraz inne. Spis i dowóz gratis, wysyłka 24 godz. cały kraj, Wrocław, tel. 0506/66-40-54 W02003225

AKCESORIA DO PC : płyty główne, procesory, karty graficzne, karty muzyczne, dyski twarde, CD-ROM, obudowy ATX i inne, monitory 15" - od 60 zł/szt., 17" - od 120 zł/szt., 19" - od 190 zł/szt. Lubin, tel. 0604/47-01-09

AKCESORIA DO PC : płyta + procesor 750 + cooler i karta dźwiękowa - 220 zł, płyta + procesor 233 - 60 zł, CD-ROMx40 - 30 zł, FDD - 15 zł, procesor 266 - 30 zł. Świdnica, tel. 074/640-59-18

AKCESORIA DO PC : karta grafiki 32 MB AGP - 50 zł, obudowa ATX, z zasilaczem - 40 zł, na gwarancji. Wrocław, tel. 0660/75-19-46

AKCESORIA DO PC : klawiatura + mysz bezprzewodowa - 55 zł. Wrocław, tel. 0660/75-19-46

AKCESORIA DO PC : pamięć RAM DIMM 64 MB - 25 zł, 128 MB PC100 - 70 zł, 512 MB - 250 zł, 32 MB - 10 zł, HDD 20 GB - 100 zł, Celeron 466, 128 MB RAM, grafika, muzyka, FDD 3 GB, obudowa ATX - 229 zł, karta grafiki 64 MB - 85 zł, 128 MB - 145 zł. Wrocław, tel. 071/322-72-44, 0501/97-59-83

SKUP KONSOL PLAYSTATION XBOX Sprawnych Uszkodzonych
Tel. 341 44 54 / 600 965 930
OP013343

AKCESORIA DO SONY PLAYSTATION I, II, oryg. gry, karty, pady, kierownice - 20-90 zł/szt. Wrocław, tel. 0604/90-62-72

- ALE SZOK! 20 GIER ZA 50 ZŁ! WYBIERZ PAKIET DLA SIEBIE LUB NA PREZENT -, niespodziankę. Mamy gry/użytki/filmy na PC, PS2, PSX, X-BOX na CD i DVD, tylko sprawdzone nośniki, wysyłkowo, na gwarancji bezpiecznego zakupu, 6.000 tytułów w ofercie nowości!!! Minimalne zamówienie to 5 CD - od 2 zł/CD w pakiecie lub 15 zł/DVD! Katalog on-line na stronie www.cdr1000.prv.pl. Wrocław, tel. 0692/05-25-08 W80020884

- DIV-FILMY, DVD, VCD, GRY I PROGRAMY NA PC, atrakcyjna i duża kolekcja. Otrzymasz to co zamawiasz! Promocyjne ceny! 1 CD - 5-7 zł, DVD - 15 zł! Władca bitwa o Śródziemie PL, Prince of Persja 2, NFS Undeground 2, Silent Hill 4, Sims 2 PL, Colin 2005 PL, Half-Life 2, Rome Total War PL, NBA 2005 i wiele innych, Gwarancja działania! Szybka wysyłka! Wrocław, tel. 0607/74-16-89 W02003295

DRUKARKA CANON BJC-250, stan b. dobry - 100 zł. Góra, tel. 0509/21-35-96

DRUKARKA EPSON C-600, okablowanie, kompletna, kolorowa + tusz - 40 zł. Świdnica, tel. 0606/91-61-94

DRUKARKA EPSON STYLUS COLOR 640, P 954A, z tuszem - 120 zł. Wrocław, tel. 071/367-92-99

DRUKARKA EPSON LX-400, 24-igłowa, kable, nowa, stan idealny - 300 zł. Kłodzko, tel. 074/867-80-49

DRUKARKA HEWLETT-PACKARD DESKJET 540, atramentowa, z pojemnikiem, bez tuszu - 85 zł. Wrocław, tel. 071/367-92-99 po godz. 17, 0602/39-54-31

DRUKARKA HEWLETT-PACKARD 640 C, kompletna - 100 zł. Wrocław, tel. 0693/17-17-75

NOTEBOOKI UŻYWANE W NAJLEPSZEJ CENIE !!!
Toshiba PII 366 Mhz Już za 1050 zł netto
Toshiba PIII 500 Mhz Już za 1290 zł netto
Toshiba PIII 750 Mhz Już za 1480 zł netto
Compaq PIII 500 Mhz z DVD za 1450 zł netto
Dell PIII 700 Mhz Już za 1680 zł netto
OP044147 Dell PIII 1000 już za 2140 zł netto
Pełna oferta na www.ampre.pl
Bezpłatne doradztwo oraz najtańszy serwis
Zapraszamy do punktu sprzedaży: NOTEBOOKI PO LEASINGU
WROCŁAW, UL.BOŃCZYKA 2B
Tel. 326-20-41, 508-287-370

DRUKARKA HEWLETT-PACKARD 7260, stan idealny, używana - 250 zł. Wrocław, tel. 0607/66-04-12

DRUKARKA HEWLETT-PACKARD LASERJET 1100 - 400 zł. Olawa, tel. 071/301-94-86

DRUKARKA HEWLETT-PACKARD LASERJET 4000, gwarancja - 750 zł. Wrocław, tel. 071/342-81-87

DRUKARKA HIGHSCREEN, laserowa - 90 zł. Wrocław, tel. 0505/84-19-57

DRUKARKA KYOCERA FS-680, gwarancja - 340 zł. Wrocław, tel. 071/342-81-87

DRUKARKA LEXMARK 2030 COLOR JETPRINTER, bez kartridża - 30 zł. Wrocław, tel. 071/341-32-94, 0693/78-55-42

DRUKARKI CANON : BJ-30, do notebooka - 280 zł oraz Canon BJ-330, atramentowa, czarno-biała, format A2 - 580 zł. Wrocław, tel. 0604/88-52-29

DRUKARKI HEWLETT-PACKARD, atramentowe, modele 695 i 870 CXI - 110 zł, 720 C - 140 zł. Wrocław, tel. 0693/17-17-75

DRUKARKI OKI : 3410 Heavy Duty, długi walek - 1.100 zł, Oki 590 - 630 zł oraz Oki 320 - 540 zł, idealne do fakturowania. Wrocław, tel. 0604/88-52-29

POGOTOWIE KOMPUTEROWE
SZYBKO, TANIO, SOLIDNIE
Skup - sprzedaż części
tel. 071/790-50-37, 0-697 709 802
OP023910

- DUŻA ABSOLUTNA ATRAKCJA ! FILMY DVD, doskonałe kopie, sprawdzone płyty, pudełka ! Spis na www.bigcinema.prv.pl, supernowości: Rybki z ferajny (dubbing), Skarb narodów, Klątwa, Blade 3, Zatańcz ze mną, Aleksander, Zatoichi, Dziwka, Egzorcysta, Saw, Marzyciel, Paparazzi, bajki i inne, dowóz we Wrocławiu, gwarancja, rzetelna wysyłka. Wrocław, tel. 0506/55-77-23 W80001875

- DUŻA ABSOLUTNA OFERTA FILMÓW DVD Z DŹWIĘKIEM 5.1, PUDEŁKO I BŁYSZCZĄCA, OKŁADKA GRATIS! 15-20 zł/szt. (zależy od ilości), pojedyncze nowości: Aleksander (w idealnej jakości z lektorem), Lemony (Jim Carrey, lektor), Blade 3 (W. Snipes, lektor), Skarb narodowy (N. Cage, lektor), zestawy: 2 filmy na 1 płycie (w cenie jednego!), Ocean's 11 + dogrywka (lektor), Troja + Gladiator (lektor). Wrocław, tel. 0500/56-86-46 W80001615

SKUP ⇅ SPRZEDAŻ
ZAMIANA ⇆ MODERNIZACJA ↻ SERWIS
tel. (0-71) 790-54-54, kom. 0 601 566-339
INTER SERWIS KOMPUTERY
ul. Racławicka 15-19
(biurowiec budopol) www.iserwis.pl
OP043955

- DUŻA ATRAKCJA - FILMY I BAJKI DVD W ORYGINALNEJ JAKOŚCI DVD, DŹWIĘK 5.1, lub DTS, do domowych DVD i do kina domowego. Absolutnie wszystkie nowości i bajki Disney'a, także starsze filmy, dużo polskich. Na życzenie oryginalny nadruk na płycie, pudełka + okładki. Gwarancja na płyty. Filmy z oryginalnym lektorem, bajki z dubbingiem. Wysyłka. DVD - 15 zł/szt. Legnica, tel. 0508/50-80-35 W84050075

- DVD Z DŹWIĘKIEM PRZESTRZENNYM DD 5.1, PUDEŁKO I KOLOROWA, OKŁADKA GRATIS!!! Nowości: Aleksander (wersja z DVD!!! Lektor), Ocean's 11 + Ocean's 12 („2 w 1", lektor), Skarb narodowy (Cage, lektor), Seria niefortunnych zdarzeń (Jim Carrey, lektor), Król Salomon (P. Swayze, lektor), Cube, lektor), Układanka (Glover, lektor) Resident Evil 1 + 2 (lektor, „2 w 1"), Blade 3 (lektor) -. 15-20 zł/szt., tel. 0500/44-46-16 W80001575

DYSK TWARDY, poj. 5 GB - 40 zł. Wrocław, tel. 0694/19-19-96

DYSK TWARDY SEAGATE, poj. 20 GB, stan b. dobry - 115 zł. Wrocław, tel. 071/372-64-11 rano, 0602/17-33-45

DYSKI TWARDE : HDD 40 GB - 159 zł, HDD 20 GB - 149 zł, HDD 15 GB - 129 zł, HDD 10 GB - 119 zł, HDD 4.3 GB - 65 zł, HDD 2.1 GB - 45 zł, 1 GB - 25 zł. Wrocław, tel. 0501/17-46-97

DYSKIETKI, 70 szt. - 5 zł/szt. Boguszyce, gm. Borów, tel. 071/393-31-11

DŻOJSTIK SAITEK ST-90, zapakowany, nieużywany, nowy, do komputera PC - 50 zł. Świdnica, tel. 0606/91-61-94

- FANTASTYCZNEJ JAKOŚCI FILMY DVD ! sprawdzone płyty w pudełkach: Skarb narodów, Blade 3, Klątwa, Dziwka, Aleksander, Cube zero, Zatańcz ze mną, W stronę morza, Egzorcysta, Paparazzi, Marzyciel, Zatoichi, Rybki z ferajny, dubbing, filmy starsze, bajki, erotyki, wysyłka, dowóz, Gwarancja! Wrocław, tel. 0506/34-35-91 W80001865

- FILM + 0 % BUBLI, TYLKO IDEALNA JAKOŚĆ OBRAZU I DŹWIĘKU 5.1 LUB DTS 100 %, DVD. Gwarancja na płyty, wszystkie bajki Disneya, nowości na bieżąco w oryginalnej jakości DVD. Dużo starszych filmów, również polskich, 900 pozycji, filmy z oryg. lektorem, bajki z dubbingiem, pudełka, kolorowa okładka, ekspresowa wysyłka, DVD - 15 zł/szt. Legnica, tel. 0691/92-79-26 W84050085

- FILM + BŁYSZCZĄCA KOLOROWA OKŁADKA + PUDEŁKO, DVD Z DŹWIĘKIEM, DOLBY 5.1, PROMOCJA, 6 szt. - 100 zł, 10 szt. - 150 zł, Aleksander (idealna jakość, lektor), Ocean's 12 dogrywka + Ocean's 11 (2 na 1, lektor), Skarb narodowy (lektor, Salomon, P. Swayze, lektor), Blade 3 (lektor), Obcy vs Predator (lektor), Cube 0 (lektor), Lemony (J. Carre, lektor), Lot Feniksa (D. Quad, lektor), Saw (D. Glover, lektor) -15-20 zł/szt., Wrocław, tel. 0500/56-86-46 W80001605

- FILM DVD + PUDEŁKO + KOLOROWA OKŁADKA - 15-20 ZŁ/SZT., NAJWIĘKSZY, WYBÓR ZESTAWÓW, „2, w 1" (2 filmy na 1 płycie), wszystkie filmy z lektorem!!! Ocean's 11 + Ocean's 12, Resident Evil 1+2, Troja + Gladiator, Król Artur + Alamo, Dirty Dancing 1+2, Kill Bill 1+2, Dzień Świra + Pogoda na jutro, Blade 1+2, Mumia 1+2, Szybcy i wściekli 1+2 Kroniki Riddica + Pitch Black, Spartan + Mindhunters. Wrocław, tel. 0500/44-46-16 W80001595

- GALA GIER DVD NA X-BOX, SONY PLAYSTATION II, PC, wszystkie dostępne tytuły, nowości na bieżąco. Przy zakupie 7 DVD - 2 gratis, 10 CD - 5 gratis, wysyłka pocztą cały kraj 24 h, spis wysyłam gratis, 100% gwarancji ! Gry przed wysłaniem sprawdzane. Zadzwoń a dowiesz się więcej. Gry na DVD 20 zł, gry CD - 10 zł. ZAPRASZAMY ! Wrocław, tel. 0604/35-30-01 W81001185

GŁOŚNIKI DO PC, 5 szt., z tunerem, kpl. zestaw - 190 zł. Wrocław, tel. 071/352-47-81

GRA NA PC, „Korea - zapomiany konflikt", oryginalna, nowa, zapakowana, w języku polskim - 75 zł. Świdnica, tel. 0606/91-61-94

- GRY NA SONY PLAYSTATION I, II ORAZ X-BOX, 50 zł-15 CD, 100 zł - 35 CD, DVD - 10 zł/płytę. Gry na PS2 na CD - 2 zł/CD! Nośnik Verbatim. Dowóz w mieście lub wysyłka - cały kraj, w 24 godz. Spis gratis, nowości co tydzień, gwarancja, zadzwoń, nie przepłacaj! Wałbrzych, tel. 0507/54-45-48 W03000075

- GRY DVD NA SONY PLAYSTATION I, II, GRY DVD - 7 ZŁ/CD ! DVD - 20 zł/szt., do 5 DVD - 1 gratis, do 10 DVD - 3 gratis ! nośniki Verbatim, ok. 8.000 pozycji, dowóz gier do klienta lub wysyłka priorytet maks. 24 h, katalog gratis ! zamów sms-em, promocja 10 CD - 60 zł, 20 CD - 100 zł, gwarancja, gry sprawdzone ! Do 5 CD - 3 gratis ! Do 10 CD - 7 gratis, ekstra cena ! Wrocław, tel. 0698/25-28-33 W02003175

- GRY DVD NA SONY PLAYSTATION II, NA PSX, X-BOX - 7 ZŁ/CD ! promocja 10 CD - 60 zł, 20 CD - 100 zł, do 5 DVD - 1 gratis, do 10 DVD - 3 gratis ! Zamów sms-em, dowóz gier do klienta lub wysyłka do 24 h, firmowe nośniki Verbatim, 100% gwarancji, ok. 8.000 pozycji, nowości, starocie do 5 CD - 3 gratis, do 10 CD - 7 gratis, ekstra cena ! Zamów katalog. Wrocław, tel. 0605/37-40-96 W02003185

- GRY DVD NA SONY PLAYSTATION II, X-BOX, PC, wszystkie dostępne tytuły. Nowości na bieżąco, przy zakupie 7 DVD - 2 DVD dostajesz GRATIS ! przy zakupie 10 CD - 5 CD - GRATIS ! Wysyłka na cały kraj 24 h. Spis - gratis, 100% gwarancji. Gry przed wysłaniem są sprawdzane. Zadzwoń a dowiesz się więcej. Gry DVD - 20 zł, gry CD - 10 zł. Wrocław, tel. 0604/35-30-01 ZAPRASZAMY ! W81000785

- GRY I PROGRAMY NA PC : Blitzkrieg: Rolling Thunder, Harts of Iron 2, Colin 2005, Chronicles of Riddick, Władca Pierścieni: Bitwa o Śródziemie, X-Plane, Meda of Honor Wojna na Pacyfiku, Myst IV Objawienie PI, Zoo Tycoon 2 PI, Sid Meiers Piraten, Prince of Persia 2 PI, Rybki z ferajny PI, Flat Out, programy, LEX, encyklopedie, bajki. - 5 zł/CD, Wrocław, tel. 0607/49-57-50 W80001525

- GRY NA SONY PLAYSTATION I, II - 7 ZŁ/CD ! na DVD (X-BOX, PS) - 20 zł/szt., dowóz gier do klienta lub wysyłka priorytet maks. 24 h, katalog gratis ! - zamów sms-em, ok. 8.000 pozycji na konsolę i PC, nowości, starocie, nośniki Verbatim, 100% gwarancji, do 5 CD - 3 gratis, do 10 CD - 7 gratis ! Promocja 10 CD - 60 zł, 20 CD - 100 zł. Wrocław, tel. 0694/80-69-10 W02003205

- GRY NA SONY PLAYSTATION I, II - 7 ZŁ/CD ! gry na DVD, PS2, X-BOX - 20 zł/DVD, do 5 DVD - 1 gratis, do 10 DVD - 3 gratis ! Promocja 10 CD - 60 zł ! 20 CD - 100 zł, nośniki Verbatim, katalog gratis, zamów sms-em ! dowóz gier do klienta lub wysyłka priorytet maks. 24 h, nowości i starocie, ok. 7.000 pozycji, 100% gwarancji, sprawdź, dla stałych. klientów super rabaty ! Wrocław, tel. 0888/23-71-66 W02003195

- GRY NA SONY PLAYSTATION II TYLKO DVD Z ORYGINAL. NADRUKIEM NA PŁYCIE, nośnik Verbatim, gwarancja działania: GTA-S.A., Tony Hawk U-2, Killzone, Ratchet & Clanc 3, Colin 2005, Bornout 3, WRC 4, Syberia 2, Sims 2, NFS Underground, Metal Gear, Solid 3, Call of Duty, The Getaway 2, NBA 2005, NHL 2005 i inne. Wysyłka. DVD - 15-17 zł/szt. Legnica, tel. 0691/92-79-26 W84050095

AUTORYZOWANY DYSTRYBUTOR: ELZAB, OPTIMUS, POSNET
VIGO
ELZAB MINI - 1.180 netto
POSNET BINGO - 1.090 netto
OPTIMUS FRIGO II - 1.090 netto
SPRZEDAŻ SERWIS SIECI
RATY SKUP
OPROGRAMOWANIE: RACHMISTRZ 4 - 399 netto, SUBIEKT 5 - 850 netto, SMALL BUSINESS - 530 netto
KASY FISKALNE
OPTIMUS BRAVO - 1.290 netto
ELZAB JOTA - 1.490 netto
ELZAB ALFA EXTRA - 1.890 netto
KASY FISKALNE już od 850 zł netto
GRATIS: SZKOLENIA, FISKALIZACJA, INSTALACJA I DOWÓZ DO KLIENTA
DRUKARKI FISKALNE
OPTIMUS VENTO - 1.990 netto
OPTIMUS VIVO - 2.590 netto
POSNET THERMAL - 2.790 netto
KOMPUTERY
Wrocław, ul. Legnicka 32, tel./fax 355-16-53, 359-00-10
Kompleks handlowy obok restauracji "HA-NOI" www.vigowroclaw.pl 0501 498 200, 0609 061 800
PROJEKTOWANIE STRON WWW
OP050245

SERWIS DRUKAREK

print

Drukarki używane:

HP DJ 930c	260 zł
HP DJ 3820	250 zł
HP DJ 1120(A3)	500 zł
HP LJ 5L	360 zł
HP LJ 1100	490 zł
HP LJ 1200	780 zł
HP LJ 2100	590 zł
HP LJ 4	400 zł
HP LJ 4 Plus	420 zł
HP LJ 4000	700 zł

Tonery do drukarek:

HP LJ 5L	155 zł
HP LJ 1100	155 zł
HP LJ 1200	165 zł
HP LJ 1300	199 zł
HP LJ 4	220 zł
HP LJ 4 L	169 zł
HP LJ 4000	250 zł

GWARANCJA 3 MIESIĄCE !

www.printserwis.com.pl

OP050032

PROWADZIMY SPRZEDAŻ WYSYŁKOWĄ

Wrocław, Wyb.Wyspiańskiego 13
telefon 071/ 328-30-23

- **GRY NA SONY PLAYSTATION II, X-BOX, PSX, DC, DIVIX, oraz gry na płytach DVD, pełne i sprawdzone wersje gier, na dobrym nośniku (Verbatim), katalog + dowóz na terenie Wrocławia gratis, dla osób z poza, wysyłka priorytetowa, 5 DVD - 1 gratis, 10 DVD - 3 gratis, odwiedź nas na stronach www.grykonsolowe.prv.pl lub http://cdgames.w.interia.pl. CD - 10 zł, DVD - 20 zł, film - 15 zł. Wrocław, tel. 0503/67-08-19 W02002345**

KAMERA INTERNETOWA LOGITECH, nowa, gwarancja - 100 zł. Wrocław, tel. 071/785-57-36

KARTA DO AMIGII 1200 APOLLO 030/040 TURBO, 32 MB RAM - 150 zł. Jawor, tel. 0661/89-58-23

KARTA GRAFIKI GEFORCE II, 64 MB, mało używana, kompletna, sterowniki, stan idealny - 75 zł. Wrocław, tel. 0501/50-42-44

KARTA TV PIXEL VIEW, płyta z oprogramowaniem + pilot - 150 zł. Rawicz, tel. 0602/45-26-85

KARTY SIECIOWE - 15 zł/szt. Oława, tel 0601/35-44-26

KIESZEŃ NA DYSK TWARDY, zewnętrzna, 3.5", pod USB 2.0, transfer 4800 Mbps, na gwarancji - 130 zł. Wrocław, tel. 0692/81-85-40

KASY FISKALNE od 790 zł netto
nowe z gwarancją
Fiskom Wrocław, ul. Strzegomska 148 , tel. 071/373 78 75

- **KOMPUTER DO GIER, FILMÓW I INTERNETU ZA 289 ZŁ !!! Pentium II 400, HDD 4.3 GB, 128 MB RAM, CD-ROM, FDD, karta grafiki AGP, dodatki (możliwa zmiana konfiguracji) do kompletu proponujemy monitory 15" - 90 zł lub 17" - 150 zł, zapewniamy gwarancję, serwis, faktury VAT, zapraszamy codziennie pn.-pt. 10-18 sob. 11-14, www.progres.wroc.pl. „Progres", Wrocław, ul. Kniaziewicza 37B, tel. 071/342-80-63 W82000125**

KOMPUTER PC IBM, mysz, klawiatura, oprogramowanie Windows, DOS, Word, gry i zabawy - 1.200 zł lub zamienię na sprzęt RTV. Bolesławiec, tel. 0504/86-88-50

- **KOMPUTER PC CELERON 900, monitor Samsung 15", drukarka HP Caserset 52, skaner - cena wywoławcza 750 zł. Licytacja ustna 27.01.2005 r. we Wrocławiu o godz. 12.30, szczegóły na www.domaukcyjny.wroc.pl. Wrocław, tel. 071/340-08-55 W81001675**

KOMPUTER PC 90, 16 MB RAM, HDD 420 MB, CD-ROM, karta muzyczna, stacja 1.44 MB, SVGA PCI 1 MB, obudowa AT Desktop (leżąca), klawiatura, mysz, kable, karta SVGA, pod DOS i Win 95" - 80 zł. Kłodzko, tel. 074/867-80-49

KOMPUTER PC AMD ATHLON 1900 XP+, 128 MB DDR RAM, karta graf. GeForce 4 MX 440, HDD Seagale Barracuda 40 GB, CD-ROM LG 52x, FDD, karta dźwiękowa i sieciowa, płyta główna MSI (6xPCI, 3xRAM), monitor - 1.000 zł. Lubin, tel. 076/847-32-07

KOMPUTER PC AMD ATHLON 2000 XP+, HDD 30 GB, FDD, karta graf. GeForce II Titanium, 384 MB RAM, nagrywarka Ricoh - 800 zł + monitor 17" - 400 zł, możliwy transport. Wrocław, tel. 0601/88-70-40

KOMPUTER PC AMD ATHLON 2000 XP, 128 MB RAM, wyjście telewizyjne, karta grafiki GeForce IV MX-440 64 MB AGP x8, karta dźwiękowa AC'97, modem, HDD 38 GB, zintegrowana karta sieciowa - 1 000 zł. Legnica, tel. 0602/10-30-27

KOMPUTER PC AMD ATHLON 2000 XP, 256 MB RAM, karta grafiki GeForce IV MX-440 64 MB, HDD 40 GB, nagrywarka x48/x24/x48, karta dźwiękowa, klawiatura, mysz, głośniki, złącze fire wire, monitor 17 cali, stan idealny - 1.270 zł. Dzierżoniów, tel. 0502/50-89-60

KOMPUTER PC AMD ATHLON 2000 ASROCK K7S8XSIS KT 400, +266 OEM, z 2004 r., srebrno-czarna obudowa, HDD 40 GB Caviar 7200, DD256/400, nagrywarka LG 52/32/52, klawiatura, mysz, monitor 17", głośniki, Tracer Libra Black, na gwarancji - 2 200 zł. Kamienna Góra, tel. 0508/57-37-48

- **KOMPUTER PC AMD ATHLON 2300, (2500 +60zł), HDD, 80 GB, k. grafiki 64 MB (128 MB +160zł), 256 MB RAM (512 MB +125 zł), CD-ROM LG 52x32 (DVD-ROM, CD-RW +40zł), klawiatura, mysz optyczna, 24 mies. gwar.- 1020 zł. Monitory 17", nowe - 380 zł, płaski ekran - 430 zł. używane - 200 zł. Możliwe raty. Dowóz do domu gratis, instruktaż. Gwarancja do 24 mies.Modernizacja. starych komputerów, z odkupieniem części, wycena, informacja, tel. 071/325-61-04 Wrocław, 065/ 543-53-30 , realizacja do 48h W01008705**

KOMPUTER PC AMD ATHLON 2400 XP+, HDD 80 GB, 256 MB DDR, Radeon 9200 128 MB RAM, CD-RWx32x52, TV-tuner, monitor 17", akcesoria - 1.300 zł. Wrocław, tel. 0502/ 38-50-68

KOMPUTER PC AMD ATHLON 2400 XP, 256 MB DDRAM, karta grafiki GeForce IV MX-440 128 MB, HDD 80 GB, nagrywarka x52/x24/x52, karta dźwiękowa, klawiatura, mysz, głośniki, monitor 17 cali, stan idealny - 1.470 zł. Dzierżoniów, tel. 0505/42-97-20

KOMPUTER PC AMD ATHLON 2500, HDD 80 GB, 256 MB DDRAM, karta grafiki ATI Radeon 9550SE, DVD-ROM, nagrywarka, monitor, kompletny, 2-miesięczny, stan idealny - 1.900 zł. Jelenia Góra, tel. 0502/72-32-98

KOMPUTER PC AMD ATHLON 2600 XP+, HDD 80 GB, 256 MB RAM DDR, CD-RW x52x32x52 (ew. combo DVD + 65 zł), FDD, karta grafiki Ati Radeon 9250 128 MB DDR z TV-out, karta muzyczna 5.1, karta sieciowa 10/100, klawiatura, mysz, pad, obudowa ATX 350 W, nowy, gwarancja + cyfrowy monitor 17" z OSD - 1.428 zł, możliwe raty i zmiana konfiguracji. Wrocław, tel. 071/328-10-98, 0600/88-47-24

KOMPUTER PC AMD ATHLON 3000 BARTON, HDD 80 GB, 256 MB RAM DDR, combo DVD/CD-RW (ew. nagrywarka DVD-RW + 95 zł), FDD, karta grafiki Asus Ati Radeon 9550 128 MB DDR z TV-out, karta muzyczna 5.1, karta sieciowa, klawiatura, mysz, pad, obudowa ATX 350 W, nowy, gwarancja + monitor 17" z OSD - 1.698 zł, możliwe raty i zmiana konfiguracji. Wrocław, tel. 071/328-10-98, 0600/88-47-24

KOMPUTER PC AMD ATHLON 3200, 256 MB RAM DDR, HDD 80 GB, combo DVD/CD-RW (ew. nagrywarka DVD-RW + 95 zł), FDD, karta grafiki Ati Radeon 9600 128 MB DDR z TV-out, karta muzyczna 5.1, karta sieciowa, klawiatura, mysz, pad, obudowa ATX 350 W, nowy, gwarancja + cyfrowy monitor 17" z OSD - 2.089 zł, możliwe raty i zmiana konfiguracji. Wrocław, tel. 071/328-10-98, 0600/88-47-24

KOMPUTER PC AMD DURON 1200, 128 MB RAM DDR, HDD 40 GB 7200 obr., CD-ROM x52 (ew. combo DVD + 100 zł), FDD, karta grafiki Ati Radeon 32 MB AGP 128 bit, karta muzyczna AC'97, klawiatura, mysz, pad, obudowa ATX 350 W, nowy, gwarancja + cyfrowy monitor 17" z OSD - 898 zł, możliwe raty i zmiana konfiguracji. Wrocław, tel. 071/328-10-98, 0600/88-47-24

KOMPUTER PC AMD DURON 1300, 256 MB RAM, karta grafiki GeForce 64 MB, HDD 20 GB, CD-ROM x52, karta dźwiękowa, klawiatura, mysz, głośniki, monitor 17 cali, stan idealny - 940 zł. Dzierżoniów, tel. 0505/42-97-20

KOMPUTER PC AMD DURON 1800 +, 128 MB DDRAM, HDD 10 GB, FDD 1.44 MB, CD-ROM, karta graf. 64 MB, karta muzyczna AC97, karta sieciowa 10/100, obudowa ATX, klawiatura, mysz, pad, gwarancja - 699 zł, ewentualnie monitor 17" SVGA - 149 zł. Wrocław, tel. 0660/75-19-46

KOMPUTER PC AMD DURON 800, 64 MB RAM, HDD 15 GB, karta grafiki AGP, TNT 32 MB, karta muzyczna, monitor 17" lub 19", CD-ROM, drukarka atramentowa HP 690 kolor, klawiatura, mysz - 680 zł. Złotoryja, tel 076/878-41-56, 0600/50-52-91

TANIEJ NIE MA NIKT !
Przyjmujemy w rozliczeniu używane komputery, modernizujemy, wymieniamy części
RATY JUZ ZA 8% NA 10 MIESIĘCY !
ZAMÓWIENIA I RATY NA TELEFON !
TRANSPORT DO 150KM I INSTALACJA GRATIS !

SEMPRON 2.2	ATHLON 2.6 XP	BARTON 2.8+	BARTON 2.8+
ASROCK KT 400	GIGABYTE KT 600	GB N-FORCE-2	GB N-FORCE-2
256MB DDR	256MB DDR	256MB DDR	512 MB DDR
CDRW X52	CDRW X52	CDRW X52	DVDRW X 16
HDD 40 GB	HDD 80 GB	HDD 80 GB	HDD 80 GB
ATI 9200SE 64MB	ATI 9200 128MB	ATI 9600 128MB	ATI 9600 128MB
TUNER TV, RADIO	TUNER TV, RADIO	TUNER TV, RADIO	TUNER TV, RADIO
MONITOR 17"	MONITOR 17"	MONITOR 17"	MONITOR 17"
1399,-	1749,-	1899,-	2199,-
KOMPUTER: 1069	KOMPUTER: 1419	KOMPUTER: 1569	KOMPUTER: 1869

PC-LOTUS 071-78-180-58 (59) WROCŁAW ul. Krasińskiego 28
Obok Galerii Dominikańskiej OP050071

KOMPUTER PC AMD DURON 800, nowa obudowa, 13 GB HDD, 128 MB RAM, karta grafiki Riva TNT 64 PRO 32 MB, monitor, 15", mysz + klawiatura - 700 zł. Dzierżoniów, tel. 0501/ 83-80-22

KOMPUTER PC AMD SEMPRON 2200, 128 MB RAM (ew. 256 MB + 50 zł), HDD 40 GB (ew. 80 GB + 50 zł), CD-ROM x52 (ew. CD-RW x52 + 50 zł), karta grafiki GeForce 4 64 MB z TV-out, karta muzyczna 5.1, karta sieciowa, obudowa ATX, klawiatura, mysz - 899 zł + ew. monitor 17" z OSD - 199 zł. Oława, tel. 0605/27-64-42

KOMPUTER PC AMD SEMPRON 2200 +, 128 MB DDRAM, HDD 10 GB, FDD 1.44 MB, CD-ROM, karta graf. 128 bit 64 MB, karta muzyczna AC97, modem 55600, karta sieciowa 10/ 100, obudowa ATX, monitor 17" SVGA, kolorowy, klawiatura, mysz ze scrollem, pad, gwarancja - 899 zł. Wrocław, tel. 0660/ 75-19-46

KOMPUTER PC AMD SEMPRON 2200, HDD 40 GB 7200 obr., 128 MB RAM DDR, CD-RW x52x32x52 (ew. combo DVD + 65 zł), FDD, zintegrowana karta grafiki 128 MB DDR (wolne złącze AGP x8), karta muzyczna 5.1, karta sieciowa, klawiatura, mysz, pad, nowy, gwarancja + cyfrowy monitor 17" z OSD - 1.048 zł, możliwe raty i zmiana konfiguracji. Wrocław, tel. 071/328-10-98, 0600/88-47-24

KOMPUTER PC AMD SEMPRON 2200, nagrywarka CD-RW x52, 512 MB RAM, FDD 1.44 MB, HDD 40 GB (ew. 80 GB + 50 zł), obudowa ATX, karta grafiki Ati Radeon 9200 128 MB z TV-out (ew. GeForce FX), karta muzyczna 5.1, karta sieciowa, klawiatura, mysz, gwarancja - 1.199 zł lub z monitorem 17" - 1.399 zł. Strzelin, tel. 071/394-38-21

KOMPUTER PC AMD SEMPRON 2300 +, 256 MB RAM DDR, HDD 40 GB, karta grafiki ATI Radeon 128 MB + TV, nagrywarka CD-RW, karta muzyczna 5.1, sieciowa, klawiatura, mysz, głośniki, monitor 17" - 390 zł, gwarancja - 1.120 zł. Świdnica, tel. 0602/52-63-55

KOMPUTER PC AMD SEMPRON 2300, 256 MB RAM, karta grafiki GeForce IV MX-440 64 MB, HDD 40 GB, nagrywarka x48/x24/x48, karta dźwiękowa, klawiatura, mysz, głośniki, monitor 17 cali, stan idealny - 1.230 zł. Dzierżoniów, tel. 0502/ 50-89-60

KOMPUTER PC AMD SEMPRON 2800 +, 512 MB DDRAM, HDD 80 GB (7200 obr.), nagrywarka CD-RW, DVD, FDD 1.44 MB, karta graf. ATI Radeon 128 MB DDR AGP TV-out, karta muzyczna AC97, karta sieciowa 10/100, obudowa midi ATX 350 W, klawiatura, mysz ze scrollem, pad, monitor 17" SVGA, kolorowy cyfrowy, możl. zmiany konfiguracji, gwarancja - 1.899 zł. Wrocław, tel. 0501/17-46-97

KOMPUTER PC CELERON 1200, 128 MB RAM, HDD 40 GB Barracuda, FDD, nagrywarka CD-RW x 52, DVD x 16, karta graf. GeForce AGP, karta muzyczna, klawiatura, mysz, oprogramowanie, stan idealny - 830 zł. Wrocław, tel 071/ 325-36-83, 0604/54-45-34

KOMPUTER PC CELERON 2000, HDD 80 GB, 256 MB RAM DDR, CD-RW x52x32x52 (ew. combo DVD + 65 zł), FDD, zintegr. karta grafiki 64 MB DDR (wolne złącze AGP), karta muzyczna 5.1, karta sieciowa 10/100, klawiatura, mysz, pad, obudowa ATX 350 W, nowy, gwarancja + cyfrowy monitor 17" z OSD - 1.198 zł, możliwe raty i zmiana konfiguracji. Wrocław, tel. 071/328-10-98, 0600/88-47-24

- **KOMPUTER PC CELERON 2600 INTEL, nowy, 2 lata gwarancji, 256 MB DDRAM, HDD 120 GB 7200 obr., nagrywarka DVD-R, DVD-RW, CD-R i CD-RW, karta grafiki 128 MB z TV-out, karta muzyczna 5+1, głośniki, mysz, klawiatura multimedialna, monitor cyfrowy 17" z płaskim ekranem, drukarka kolorowa + skaner, bezpł. dowóz i instalacja (do 200 km), możliwe. raty (Lukas), oferta, promocyjna - 2.790 zł. Wrocław, tel. 071/341-55-16 W01010545**

- **KOMPUTER PC CELERON 2600 INTEL, nowy, 2 lata gwarancji, 256 MB DDRAM, HDD 80 GB 7200 obr., nagrywarka CD-R i CD-RW, karta grafiki 128 MB z TV-out, karta muzyczna 5+1, głośniki, mysz, klawiatura, monitor cyfrowy 17" z płaskim ekranem, możliwy dowóz i instalacja (do 200 km), możliwe raty (Lukas) - 2.190 zł. Wrocław, tel. 071/ 341-55-16 W01010535**

KOMPUTER PC CELERON 2600, 256 MB RAM DDR, HDD 80 GB, combo DVD (ew. nagrywarka DVD-RW + 95 zł), FDD, karta grafiki Ati Radeon 9250 128 MB DDR z TV-out, karta muzyczna 5.1, klawiatura, karta sieciowa, mysz, pad, obudowa ATX 350 W, nowy, gwarancja + cyfrowy monitor 17" z OSD - 1.498 zł, możliwe raty i zmiana konfiguracji. Wrocław, tel 071/328-10-98, 0600/88-47-24

KOMPUTER PC CELERON 300, 32 MB RAM, HDD 2.1 GB, FDD, karta grafiki 2 MB, karta muzyczna, CD-ROM, obudowa, gwarancja - 159 zł, ewentualnie monitor 17" SVGA - 149 zł. Wrocław, tel. 0660/75-19-46

KOMPUTER PC CELERON 300, HDD 3.2 GB, FDD 1.44 MB - 110 zł. Oława, tel. 0601/35-44-26

KOMPUTER PC CELERON 400, 64 MB RAM, HDD 10 GB, karta grafiki ATI 4 MB AGP, karta dźwiękowa, CD-ROM, klawiatura, mysz, karta sieciowa, oprogramowanie - 280 zł. Wrocław, tel. 071/352-60-13, 0600/35-98-72

KOMPUTER PC CELERON 400, HDD 4 GB, 64 MB RAM, karta grafiki 8 MB AGP, karta muzyczna zintegrowana, FDD, CD-ROM x36, fax-modem 56 kbps, mysz, klawiatura - 320 zł. Wrocław, tel. 0600/82-39-41

KOMPUTER PC CELERON 400, 64 MB RAM, HDD 3.2 GB, FDD 1.44 MB, CD-ROM, obudowa ATX, monitor kolorowy 15" - 350 zł. Lubin, tel. 0604/47-01-09

KOMPUTER PC CELERON 433, oryginalny, CD-ROM x40, FDD 1.44 MB, HDD 13 GB, 64 MB RAM, karta grafiki, karta dźwiękowa, karta sieciowa, klawiatura, mysz, gwarancja - 300 zł. Legnica, tel. 0602/27-13-67, 0698/20-68-88

KOMPUTER PC CELERON 480, 128 MB RAM, karta graf Riva TNT Vanta 32 MB, HDD 8.4 GB, FDD 1.44 MB, karta muzyczna Sound Blaster, DVD-ROM - 300 zł. Roztoka, tel. 074/850-92-86, 0695/52-11-71

KOMPUTER PC CELERON 500, 256 MB RAM, HDD 40 GB, karta grafiki Riva TNT 64 Pro 32 MB, karta muzyczna Sound Blaster 5.1, nagrywarka LG + Samsung 52 x 16 x 52, klawiatura, mysz, monitor cyfrowy IBM, 17" - 750 zł. Wrocław, tel. 0505/74-44-99

KOMPUTER PC CELERON 550, 64 MB RAM, HDD 6.4 GB, karta grafiki AGP, CD-ROM, karta muzyczna, drukarka atramentowa Canon 4400 Color, mysz, klawiatura - 480 zł. Złotoryja, tel. 076/878-41-56, 0600/50-52-91

KOMPUTER PC CELERON 600, 128 MB RAM, HDD 10 GB, CD-ROM, FDD, karta muzyczna, karta graficzna S3 AGP, oprogramowanie - 360 zł. Wrocław, tel. 071/325-36-83, 0604/54-45-34

KOMPUTER PC CELERON 900, (lub Duron 800), 10 GB HDD, 128 MB RAM, CD-ROM, FDD, karta graficzna AGP 32 MB, karta muzyczna, modem (ewentualnie karta sieciowa), klawiatura, mysz, ewentualnie DVD lub nagrywarka - 575 zł + ew. mnitor 15" - 80 zł, monitor 17" - 130 zł. Wrocław, tel. 071/ 788-40-09, 0507/50-26-22

KOMPUTER PC CELERON 900, 64 MB RAM, HDD 15 GB, karta grafiki Riva TNT 32 MB AGP, monitor 17" lub 19", CD-ROM, drukarka atramentowa HP 690C - 680 zł. Złotoryja, tel. 076/878-41-56, 0600/50-52-91

KOMPUTER PC PENTIUM II 266 - 100 zł. Wrocław, tel. 0507/ 96-19-50

KOMPUTER PC PENTIUM II 266, HDD 8 GB, CD-ROM x48, 64 MB RAM - 250 zł. Psary, powiat górowski, tel. 0888/17-75-04

KOMPUTER PC PENTIUM II 333, HDD 10 GB, FDD 1.44 MB, karta grafiki ATI 4 MB - 170 zł. Oława, tel. 0601/35-44-26

KOMPUTER PC PENTIUM II 333, HDD 80 GB, 64 MB RAM, karta grafiki Intel 740 16 MB, karta muzyczna Crantel, CD-ROM, FDD, mysz, klawiatura - 400 zł. Łąkociny, powiat ostrowski, tel. 0889/72-24-46 po godz. 16

KOMPUTER PC PENTIUM II 350 COMPAQ, kpl. - 200 zł + monitor - 50 zł. Wrocław, tel. 071/788-40-09

KOMPUTER PC PENTIUM II 350 INTEL, 64 MB RAM, HDD 2.1 GB, FDD, CD-ROM, karta graf. 8 MB AGP, karta muzyczna, 2 x USB, stan b. dobry, oryginalny Compaq - 190 zł. Wrocław, tel. 071/356-00-26, 0693/05-20-51

KOMPUTER PC PENTIUM II 350 TOSHIBA, HDD 4.3 GB, 128 MB RAM, karta graficzna, muzyczna, USB, monitor 15" Belinea, cyfrowy - 199 zł. Wrocław, tel. 071/342-81-88

KOMPUTER PC PENTIUM II 350, HDD 4.3 GB, 128 MB RAM, CD-ROM, FDD 1.44 MB, karta dźwiękowa i graficzna 8 MB AGP, USB, ładna obudowa, stan idealny, gwarancja - 199 zł. Wrocław, tel. 071/342-81-87

KOMPUTER PC PENTIUM II 400 IBM, 64 MB RAM, HDD 2.1 GB, FDD, karta graf. ATI 3D 4 MB, karta muzyczna, karta sieciowa 10/100, 2 porty USB, CD-ROM, obudowa ATX, gwarancja - 139 zł, ewentualnie monitor 17" SVGA - 149 zł. Wrocław, tel. 0660/75-19-45

KOMPUTER PC PENTIUM II 400 INTEL, 64 MB RAM, HDD 2.1 GB, FDD, CD-ROM, karta graf. 8 MB AGP, karta muzyczna, 2 x USB, obudowa midi tower ATX, stan b. dobry, oryginalny Compaq - 220 zł. Wrocław, tel. 071/356-00-26, 0693/05-20-51

KOMPUTER PC PENTIUM II 400 TOSHIBA, HDD 6.4 GB, 128 MB RAM, karta graficzna, muzyczna, USB, monitor 15" Belinea, cyfrowy - 269 zł. Wrocław, tel. 071/342-81-88

KOMPUTER PC PENTIUM II 400, 64 MB RAM, HDD 4 GB, CD-ROM, klawiatura, mysz, wbudowana karta muzyczna, sieciowa, USB, grafika S3 Virage, monitor Highscreen 15" - 280 zł. Wrocław, tel. 071/784-34-42, 0603/27-64-60

KOMPUTER PC PENTIUM II 400, 64 MB RAM, HDD 40 GB, karta graf. GeForce 2 Pro 64 MB, nagrywarka x4, DVD-ROM Toshiba x48, CD-ROM x48, karta muzyczna, 2x USB, klawiatura, mysz, stan b. dobry - 400 zł. Gryfów Śląski, powiat lwówecki, tel. 0505/31-66-19, 0505/42-03-11

KOMPUTER PC PENTIUM II 500 COMPAQ, DVD, 64 MB RAM, HDD 9 GB, FDD, karta graf. ATI 3D 8 MB, karta muzyczna, 2 porty USB, obudowa ATX, gwarancja - 299 zł, ewentualnie monitor 17" SVGA - 149 zł. Wrocław, tel. 0501/17-46-97

KOMPUTER PC PENTIUM II 500, 128 MB RAM, HDD 6.4 GB, CD-ROM x40, karta grafiki 16 MB, mysz, klawiatura, drukarka, monitor 15" - 530 zł. Lubiąż, tel. 071/389-72-57, 0609/46-83-69

KOMPUTER PC PENTIUM III 450, 3.2 GB HDD, 64 MB RAM, CD-ROM, FDD, karta graf. AGP, karta muzyczna, modem - 360 zł + monitory 15" - 130 zł, 17" - 130 zł. Wrocław, tel. 071/ 788-40-09, 0507/50-26-22

KOMPUTER PC PENTIUM III 700 SIEMENS, (oryginalny), 64 MB RAM, HDD 2.1 GB, FDD, karta graf., 2 porty USB, CD-ROM, obudowa ATX, gwarancja - 399 zł, ewentualnie monitor 17" SVGA - 149 zł. Wrocław, tel. 0501/17-46-97

KOMPUTER PC PENTIUM III 700 SIEMENS, (oryginalny), 64 MB RAM, HDD 2.1 GB, FDD, karta graf., 2 porty USB, CD-ROM, obudowa ATX, gratis oryginalna licencja Windows 98, gwarancja - 499 zł, ewentualnie monitor 17" SVGA - 149 zł. Wrocław, tel. 0660/75-19-45

KOMPUTER PC PENTIUM III 733, 128 MB RAM, HDD 30 GB, DVD, FDD, karta muzyczna, karta graf. Riva M64 AGP, klawiatura, mysz, oprogramowanie - 580 zł. Wrocław, tel. 071/ 325-36-83, 0604/54-45-34

KOMPUTER PC PENTIUM III 733, 128 MB RAM, HDD 20 GB, FDD 1.44 MB, DVD-ROM, nagrywarka, karta graf. GeForce, monitor kolorowy 17" - 900 zł. Lubin, tel. 0604/47-01-09

KOMPUTER PC PENTIUM IV 3000, HDD 80 GB, 512 MB RAM DDR, nagrywarka DVD-RW, FDD, karta grafiki Ati Radeon 9600 128 MB z TV-out, karta muzyczna 5.1, klawiatura, karta sieciowa 10/100, mysz, pad, obudowa ATX 350 W, nowy, gwarancja + cyfrowy monitor 17" z OSD - 2.248 zł, możliwe raty i zmiana konfiguracji. Wrocław, tel. 071/328-10-98, 0600/88-47-24

- **KOMPUTERY PC PENTIUM II 450, HDD 4.3 GB, 128 MB RAM, CD-ROM, FDD, karta grafiki AGP + monitory 17", 19", 21" - cena zestawu od 300 zł, gwarancja. Wrocław, tel. 071/341-53-27 W02003255**

KONSOLA GAME BOY ADVANCE SP, oryginalna, nowa, gwarancja + osprzęt - 385 zł. Wałbrzych, tel. 0604/42-30-57, 0604/42-30-79

KONSOLA GAME CUBE, zapakowana, gry kompletna, stan b. dobry - 300 zł. Legnica, tel. 0509/92-23-94

KONSOLA MICROSOFT X-BOX, nowa, nieużywana, przerobiona, najnowszy czip Alladin, zainstalowane oprogramowanie Evolution X do odtwarzania plików DiVX i MP3, z dyskiem twardym 80 GB, 30 gier na dysku - 1.050 zł lub z dyskiem twardym 120 GB, 40 gier na dysku - 1.230 zł. Wrocław, tel. 0608/82-29-51

KONSOLA MICROSOFT X-BOX, przerobiona, Alladin, dżojpad, okablowanie, stan b. dobry - 680 zł. Wrocław, tel. 0692/ 55-97-87

KONSOLA MICROSOFT X-BOX EVOLUTION X, pad + okablowanie, stan b. dobry, 34 gry na DVD - 920 zł. Wałbrzych, tel. 0696/45-52-13, 0698/66-44-52

KONSOLA SEGA DREAMCAST, dżojpad x 2, karta pamięci, 10 gier na CD, okablowanie, stan b. dobry - 240 zł. Wrocław, tel. 0692/55-97-87

KONSOLA SEGA DREAMCAST, 2 pady, okablowanie, 20 gier, odtwarza pliki MP3 i DiVX - 360 zł. Wrocław, tel. 0880/ 13-45-30

KONSOLA SONY PLAYSTATION, karta pamięci, okablowanie, pad, przerobiona - 270 zł. Wrocław, tel. 0505/84-19-57

KONSOLA SONY PLAYSTATION PSX1, bez okablowania, padów i akcesoriów, stan zewnętrzny dobry, nie czyta płyt - 40 zł. Głogów, tel. 076/727-23-91, 0880/27-70-04, 0880/27-70-05

KONSOLA SONY PLAYSTATION 7502, 7-miesięczna, okablowanie, dual shock, karta pamięci, gry, literatura + dual shock, lekko uszkodzony - 150 zł. Pęgów, powiat trzebnicki, tel. 0608/11-54-00

KONSOLA SONY PLAYSTATION, przerobiona, pad, gry, karta pamięci, okablowanie - 180 zł. Wrocław, tel. 0692/55-97-87

KONSOLA SONY PLAYSTATION, kompletna, oryginalna, pad analogowy, gry, stan b. dobry - 189 zł lub zamienię na telefon GSM. Bielawa, pow. dzierżoniowski, tel. 0661/53-49-49

Prime Computers
Salon Firmowy ul.Kraszewskiego 15A Wrocław
tel.: (071) 329 33 77, 329 33 71 tel.kom.: 0 602 620 486
http://www.e-prime.pl e-mail: info@e-prime.pl
Poniedziałek - Piątek: 10:00 - 18:00
Sobota, Niedziela: 10:00 - 14:00
Rok założenia - 1996

NAJTAŃSZE NOTEBOOKI
!!! DOWOLNE KONFIGURACJE !!!

DOBRY i SKUTECZNY
**** SERWIS ****

KOMPUTERY W DOWOLNEJ KONFIGURACJI
DOWÓZ ORAZ PRZESZKOLENIE
!!! GRATIS !!!

MONITORY 17" już od 420,-
PANELE LCD od 999,-

NAJKORZYSTNIEJSZE RATY W MIEŚCIE 0%
na 10 miesięcy - wpłata 6,5 %
na 20 miesięcy - wpłata 12 %
ŻAGIEL LUKAS BANK GE Capital Bank

"PUMA"	"PANDA"	TIGER	PANTERA
DLA POCZĄTKUJĄCYCH	DEDYKOWANY DLA UCZNIÓW	MULTIMEDIALNY	MAKSIMUM MOCY
INTEL CELERON 2,4 GHz	INTEL CELERON 2,66 GHz	INTEL CELERON 2,8GHz	INTEL PENTIUM 4 3,4 GHz
INTEL i845 ATA100	INTEL i845 ATA100	INTEL i845 ATA100	ASROCK VIA SATA
RAM 256 MB DDR/400/	RAM 256 MB DDR/400/	RAM 256 MB DDR/400/	RAM 512 MB DDR/400/
HDD 80 GB 7200	HDD 80 GB 7200	HDD 120 GB 7200	HDD 160 GB 7200
GF FX 5200 128MB TV	GF FX 5200 128MB TV	GF FX 5500 128MB TV	ATI RADEON 9600 128MB TV
DZWIĘK 32 BIT STEREO	DZWIĘK 32 BIT STEREO	DŹWIĘK 32 BIT STEREO	DŹWIĘK 32 BIT STEREO
CD-ROM x 52	NAGRYWARKA 52x32x52	DVD+CD-RW 52x32x52xDVD16	NAGRYWARKA DVD-RW 12x(+/-)
CENA : 1220,-	CENA : 1340,-	CENA : 1660,-	CENA : 2795,-
RATA: *77,- **122,-	RATA: *85,- **134,-	RATA:*105,- **166,-	RATA:*171,- **279,-

"JAGUAR"	"LION"	"LAMPART"	"GEPARD"
DEDYKOWANY DO BIURA	DEDYKOWANY DO DOMU	DEDYKOWANY DO GIER	DEDYKOWANY DO DVD
AMD SEMPRON 2400+	AMD SEMPRON 2600+	AMD ATHLON 64 2800+	INTEL PENTIUM 4 3,0 GHz
VIA KT400MHz ATA133	VIA KT400MHz ATA133	NF3 SATA s754	ASROCK VIA SATA
RAM 256 MB DDR/400/	RAM 512 MB DDR/400/	RAM 512 MB DDR/400/	RAM 256 MB DDR/400/
HDD 80 GB 7200	HDD 80 GB 7200	HDD 120 GB 7200	HDD 120 GB 7200
ATI RADEON 9200SE 128MBTV	ATI RADEON 9200SE 128MBTV	ATI RADEON 9550 128MB TV	GF FX 5500 128MB TV
DZWIĘK 32 BIT STEREO	DZWIĘK 32 BIT STEREO	DZWIĘK 32 BIT STEREO	DŹWIĘK 32 BIT STEREO
NAGRYWARKA 52x32x52	DVD+CD-RW 52x32x52xDVD16	DVD+CD-RW 52x32x52xDVD16	DVD+CD-RW 52x32x52xDVD16
CENA : 1165,-	CENA : 1480,-	CENA : 1950,-	CENA : 1980,-
RATA: *74,- **116,-	RATA: *94,- **148,-	RATA:*123,- **195,-	RATA:*124,- **198,-

GWARANCJA 24/36 MIESIĘCY !!! WSZYSTKIE CENY Z VAT-em.
Oferta ważna do wyczerpania stanu magazynu. ZESTAW ZAWIERA: OBUDOWĘ ATX, K.SIECIOWĄ, FDD 1,44MB, KLAWIATURĘ i MYSZ z PODKŁADKĄ
OP004936 RATY NA TELEFON --- ZADZWOŃ --- SPRAWDZIMY CZY DOSTANIESZ KREDYT

KONSOLA SONY PLAYSTATION, gry, 2 pady, karta pamięci, okablowanie, przerobiona - 190 zł. Legnica, tel. 0505/34-72-33

KONSOLA SONY PLAYSTATION, przerobiona, zadbana, pad, okablowanie + gry - 240 zł. Wrocław, tel. 0880/26-25-66

KONSOLA SONY PLAYSTATION I, nowa, 12 mies., na gwarancji, kupiony w salonie, w pudełku, instrukcja i menu w jęz. polskim, pad, okablowanie - 240 zł. Wrocław, tel. 0696/44-66-79

KONSOLA SONY PLAYSTATION, kompletna, zapakowana, 2 pady, gry, karta pamięci, stan idealny - 260 zł. Legnica, tel. 0661/75-06-61

- **KONSOLA SONY PLAYSTATION II, fabrycznie nowa, najnowszy model 5004 (V-11), przerobiona, Ripper 3 Gold, odtwarza gry: PSII, PSX, Divx, MP3, JPG. RATY Gwarancja. Do zestawu gratis: pilot + multitab + stojak - 850 zł lub kamera Eye Toy wraz z 12. oryginalnymi grami - 950 zł Możl. wysyłki oraz dowozu i sprawdzenia w dniu zamówienia. W ofercie także: X-Boxy, oraz naprawy konsol (bezpł. wycena), tel. 0606/28-94-32 Wałbrzych W01095814**

- **KONSOLA SONY PLAYSTATION II, fabrycznie nowa, najnowszy model 7004, SLIM + nowość, przerobiona, bezchipowa, uruchamia wszystko jak Ripper 3 bez ingerencji w elektronikę. Gwarancja - 850 zł, konsola X-BOX, najnowszy model + Alladyn XT, gwarancja - 780 zł, możliwość dowozu do klienta. Wałbrzych, tel. 0608/15-80-86 W03000155**

KONSOLA SONY PLAYSTATION II SCPH 30004, przerobiona Ripper 2, kabel RGB, dżojpad, pudełko, instrukcja, uszkodzona (nie czyta płyt) - 320 zł. Ząbkowice Śląskie, tel. 0602/45-16-53

KONSOLA SONY PLAYSTATION II, przerobiona - 440 zł. Legnica, tel. 076/862-55-68, 0608/29-43-82

KONSOLA SONY PLAYSTATION II 39004, przerobiona, Dual Shock, karta pamięci, kabel RGB, 40 gier, stan b. dobry - 700 zł. Lubin, tel. 076/847-37-34

KONSOLA SONY PLAYSTATION II, przerobiona, Dual Shock, karta pamięci, gry, okablowanie, srebrna - 700 zł. Wrocław, tel. 0692/55-97-87

KONSOLA SONY PLAYSTATION II, Dual Shock, przerobiona, gry, okablowanie, stan b. dobry - 720 zł. Wrocław, tel. 0888/45-94-35

KONSOLA SONY PLAYSTATION II, przerobiona, pad, okablowanie, odczyt formatu DivX/DVD, gry, filmy, stan b. dobry - 750 zł. Bardo, powiat ząbkowicki, tel. 0609/85-07-36

KONSOLA SONY PLAYSTATION II 30004, nowy laser, przerobiona, konwerter NTSC/PAL, dużo gier, okablowanie, 2 nowe pady Dual Shock i karta pamięci, czyta wszystkie płyty, mało używana - 750 zł. Kluczbork, tel. 077/417-11-52, 0888/11-56-82

KONSOLA SONY PLAYSTATION II, przerobiona, 2 pady, karta pamięci 8 MB, 4 oryginalne gry, 7 gier DVD + 55 CD, okablowanie, pudełko, instrukcja - 850 zł. Chojnów, powiat legnicki, tel. 0888/17-61-80

KONSOLA SONY PLAYSTATION II, nowa, najnowszy model 5004, przerobiona, czip DUO3 + 3 gry - 850 zł. Wałbrzych, tel. 0503/17-83-96

- **KONSOLE DO GIER SONY PLAYSTATION 2, MICROSOFT X-BOX, PS2, najnowszy model, 2 pady w zestawie - 799 zł + Ripper 3 - 899 zł, przy zakupie konsoli karta pamięci tylko 70 zł, X-BOX przerobiony - 799 zł, na dysku zainstalowane oprogramowanie, rewelacyjnie odtwarza Divx, MP3, JPG, większe twarde dyski do X-Boxa, 80 GB + 250 zł, 120 GB + 330 zł, 160 GB + 400 zł. Wrocław, tel. 0600/49-67-04 W81000205**

KSEROKOPIARKA TOSHIBA 1550, podajnik, sorter - 1.600 zł. Oława, tel. 0601/35-44-26

KUPIĘ GRY NA GAME BOY COLOR, ADVANCE - do 20 zł/szt. Wrocław, tel. 0504/58-74-05

KUPIĘ KOMPUTER PC PENTIUM IV. Bolesławiec, tel. 0661/11-25-75

KUPIĘ KOMPUTERY PC, podzespoły, nowe, używane oraz oryginalne programy, najlepsze ceny. Wrocław, tel. 071/341-44-54, 0602/25-65-00

KUPIĘ KONSOLE : Sony Playstation, Playstation II, Microsoft X-BOX, nowe, używane, również uszkodzone oraz oryginalne gry, najlepsze ceny. Wrocław, tel. 071/344-02-49, 0600/96-59-30

KUPIĘ KONSOLE SONY PLAYSTATION : PS I, kompletną, w cenie do 150 zł lub PS II, przerobioną, w cenie do 530 zł. Wrocław, tel. 0604/90-62-72

KUPIĘ KONSOLE SONY PLAYSTATION I, II. Wrocław, tel. 0507/45-85-45

KUPIĘ KONSOLĘ SONY PLAYSTATION II, z osprzętem lub bez - do 600 zł. Wrocław, tel. 0503/95-14-46

KUPIĘ NOTEBOOKI, Pentium II, Pentium III, Pentium IV, Centrino. Wrocław, tel. 0507/45-85-45

KUPIĘ NOTEBOOKI, sprawne, uszkodzone, zdekompletowane oraz komputery i akcesoria do PC. Wrocław, tel. 0694/86-28-75

KUPIĘ OBUDOWY DO PC ATX, Chieftec Dragon, Chieftec Matrix lub Antec, mogą być midi tower lub big tower, może być z zasilaczem. Wrocław, tel. 071/342-30-86, 0505/72-72-44

- **KUPIĘ ORYGINALNE OPROGRAMOWANIE MICROSOFT, korzystne ceny. Tel. 0602/25-65-00 W81000195**

KUPIĘ PAMIĘĆ RAM, Elixir, 256 MB, PC 266 MHz, techn. sprawną - do 150 zł. Wrocław, tel. 071/345-84-53, 0503/37-54-65

MODEM ISDN, cyfrowy, Internet, fax, automatyczna sekretarka, w pudełku, nowy - 105 zł lub zamienię na radio, telefon albo inne propozycje. Wrocław, tel. 071/316-51-67

MONITOR 17", SVGA, cyfrowy, OSD, klasa A, na gwarancji - 259 zł. Wrocław, tel. 0660/75-19-46

MONITOR, stan dobry - 20 zł. Boguszyce, gm. Borów, tel. 071/393-31-11

MONITOR, kolorowy, 14 cali, techn. sprawny - 55 zł. Wrocław, tel. 071/351-47-76

MONITOR 14", kolorowy, SVGA - 60 zł. Wrocław, tel. 071/323-12-17, 0501/60-83-89

MONITOR 17", kolorowy, cyfrowy, stan dobry - 130 zł. Lwówek Śląski, tel. 075/782-29-22 po godz. 20, 0603/50-91-11

MONITOR 15", cyfrowy, mało używany - 150 zł. Wrocław, tel. 071/781-80-74, 0601/74-01-25

MONITOR 17", kineskop Sony Trinitron, OSD, wysokie parametry, stan idealny, gwarancja - 170 zł. Wrocław, tel. 071/342-81-87

MONITOR 17", rozdz. 1280x1024, idealny do domu i biura - 189 zł. Wrocław, tel. 071/328-10-98, 0600/88-47-24

MONITOR, 17 cali, cyfrowy, OSD, gwarancja, stan idealny - 220 zł. Dzierżoniów, tel. 0509/36-02-57

MONITOR 17", SVGA, cyfrowy, płaski, OSD, klasa A, gwarancja 3 mies. - 299 zł. Wrocław, tel. 0660/75-19-46

MONITOR AOC 17", stan b. dobry, OSD, rękojmia - 200 zł. Wrocław, tel. 071/323-12-17, 0501/60-83-89

MONITOR BELINEA 17", kineskop Trinitron, OSD - 130 zł. Wrocław, tel. 071/363-10-59, 0660/48-17-93

MONITOR COMPAQ 17", stan b. dobry - 150 zł. Wrocław, tel. 071/789-50-87, 0608/63-26-64

MONITOR CTX, 15 cali, stan b. dobry - 90 zł. Oława, tel. 0601/35-44-26

MONITOR DAEWOO 15", kolorowy, cyfrowy, OSD, rękojmia - 110 zł. Wrocław, tel. 071/323-12-17, 0501/60-83-89

MONITOR DELL 19", TC099, na gwarancji - 359 zł. Wrocław, tel. 0660/75-19-46

MONITOR DELL 19", Sony Trinitron, idealnie płaski, '00 TC099, na gwarancji - 499 zł. Wrocław, tel. 0660/75-19-46

MONITOR DELL 21", Sony Trinitron, idealnie płaski, '00 TC099, na gwarancji - 799 zł. Wrocław, tel. 0660/75-19-46

MONITOR DELL, 14 cali, stan b. dobry - 50 zł. Oława, tel. 0601/35-44-26

MONITOR DELL 17", uszkodzony z kineskopem Sony - 80 zł. Tel. 0888/32-27-33

MONITOR DELL 17", kineskop Sony - 250 zł. Leszno, tel. 0693/66-18-45

MONITOR EIZO, FlexScan F-77, 21 cali, sprowadzony z Niemiec, stan b. dobry - 299 zł. Legnica, tel. 0606/50-45-06

MONITOR FISHER 19", TCO 99, OSD - 200 zł. Wrocław, tel. 071/363-10-59, 0660/48-17-93

MONITOR HIGHSCREEN MS 1995P, kolorowy, 19", plamka 0.26 mm, maksymalna rozdzielczość 1600 x 1200 bez przeplotu, odchylanie poziome 30-95 kHz - 350 zł. Wrocław, tel. 071/348-18-49 po godz. 16

MONITOR HIGHSCREEN, 2001 r., 19 cali, płaski kineskop, cyfrowy, OSD, okablowanie - 350 zł. Wrocław, tel. 0501/48-17-75

MONITOR IBM, 17 cali, kineskop Sony, rozdzielczość do 1.600x1.200, gwarancja - 230 zł. Legnica, tel. 0609/75-34-35

MONITOR LIFETEC 19", cyfrowy, menu na ekranie, OSD, rękojmia - 300 zł. Wrocław, tel. 071/323-12-17, 0501/60-83-89

MONITOR MICROSPOT M-1750, kolorowy, 17", cyfrowa regulacja, rozdzielczość 1280x1024, funkcje wyświetlane na ekranie - 189 zł. Wrocław, tel. 071/367-92-99 po godz.17, 0602/39-54-31

MONITOR MITSUBISHI 22", płaski kineskop - 760 zł. Wrocław, tel. 071/346-07-45, 0608/28-30-11

MONITOR NEC 21", cyfrowy, OSD, stan b. dobry, rękojmia - 450 zł. Wrocław, tel. 071/323-12-17, 0501/60-83-89

MONITOR NEC 17", nieużywany, na gwarancji - 550 zł. Wrocław, tel. 071/373-14-98

MONITOR PROVIEW 14", używany, kolorowy - 40 zł. Wrocław, tel. 071/341-32-94, 0693/78-55-42

MONITOR PROVIEW, 2002 r., płaski kineskop, mało używany, kompletny, okablowanie, gwarancja - 370 zł. Wrocław, tel. 071/350-08-77, 0506/04-98-62

MONITOR SAMSUNG, 17 cali, plamka 0.24 mm, stan bardzo dobry - 230 zł. Lubin, tel. 0603/89-65-70

MONITOR SCHNEIDER 17", 2-letni, 1280x1024x100 Hz - 190 zł. Wrocław, tel. 0503/54-27-95

MONITOR SCOTT B-17CL, 17 cali, rozdzielczość do 1.600x1.200, atrakcyjny wygląd, zadbany, stan b. dobry - 149 zł. Legnica, tel. 0606/50-45-06

MONITOR SONY HMD, 2000 r., płaski kineskop, kolor srebrny, 17 cali, port USB, okablowanie - 390 zł. Wrocław, tel. 071/350-08-77, 0506/04-98-62

MONITOR LCD, 17 cali, gwarancja, czas reakcji 16 ms, kontrast 450:1, zapakowany - 1.099 zł. Lwówek Śląski, tel. 0509/42-10-69

MONITORY - od 30 zł/szt. Jawor, tel. 0697/70-79-68

MONITORY 15", 17", cyfrowe, lekko uszkodzone, 6 szztuk - 30 zł/szt. Nowogrodziec, powiat bolesławiecki, tel. 0880/07-74-17

MONITORY : 14" SVGA, na gwarancji - 59 zł, 15" SVGA, cyfrowy, na gwarancji - 99 zł, 17" SVGA, cyfrowy, na gwarancji - 149 zł. Wrocław, tel. 0501/17-46-97

MONITORY ACER, cyfrowe, nowe, zapakowane, na gwarancji, kompletne okablowanie, funkcje wyświetlane na ekranie, wysokie parametry, stan idealny, 17" - 200 zł oraz 19" - 300 zł. Wrocław, tel. 071/351-78-32

- **MONITORY COMPAQ 17", kineskop Sony Trinitron, maks. odświeżanie, 100 Hz, stan b. dobry - od 140 zł. Wrocław, ul. Skierniewicka 18 pok. 35, tel. 071/788-95-08, 0505/42-18-61 W81001725**

- **MONITORY IBM, SIEMENS, NOKIA, SAMSUNG, MITSUBISHI, 17", 19", 21", 22" - ceny od 100 zł, gwarancja. Wrocław, tel. 071/341-53-27 W02003265**

- **MONITORY 15", 17", 19", 21" NAJLEPSZYCH FIRM JUŻ OD 80 ZŁ, DRUKARKI LASEROWE - różne modele od 200 zł, notebooki poleasingowe, kserokopiarki. Najniższe ceny we Wrocławiu, gwarancje, faktury VAT, serwis, zapraszamy codziennie pn.-pt. 10-18, sob. 11-14, www.progres.wroc.pl. „Progres", Wrocław, ul. Kniaziewicza 37B, tel. 071/342-80-63 W82000135**

NAPĘD CD-ROM, x40 - 29 zł. Wrocław, tel. 0660/75-19-46

NAPĘD FDD - 15 zł. Wrocław, tel. 0660/75-19-46

NOTEBOOK, z wbudowaną drukarką Canon BN 750, zasilacz, 2 baterie, torba, stan b. dobry - 750 zł. Wrocław, tel. 0601/87-71-82

NOTEBOOK AMD SEMPRON 2800 HEWLETT-PACKARD NX9000, 256 MB RAM DDR, HDD 40 GB, combo DVD/CD-RW, FDD, karta muzyczna 5.1, karta graf. GeForce GO 32 MB, matryca 15" XGA, karta sieciowa 10/100, fax-modem 56 kbps, system operacyjny Windows XP Home, nowy, gwarancja - 3.598 zł, możliwe raty. Wrocław, tel. 071/328-10-98, 0600/88-47-24

NOTEBOOK CELERON 1400 HEWLETT-PACKARD NX9000, 256 MB RAM DDR, HDD 40 GB, combo DVD/CD-RW, FDD, karta muzyczna 5.1, karta graf. Intel Extreme, matryca 15" XGA, karta sieciowa 10/100, fax-modem 56 kbps, system operacyjny DOS, nowy, gwarancja - 2.798 zł, możliwe raty. Wrocław, tel. 071/328-10-98, 0600/88-47-24

NOTEBOOK CELERON 2000, Actina WebBook, wyświetlacz 14.1 cala - 2.599 zł. Środa Śląska, tel. 0603/45-45-65

NOTEBOOK CELERON 2666, Acer, wysokiej klasy, wyświetlacz 15 cali, 256 MB DDRAM, karta grafiki ATI Radeon 9000 64 MB, HDD 30 GB, nagrywarka, DVD-ROM, modem, karta sieciowa, port USB, złącze IrDA, sterowniki, instrukcja obsługi, zapakowany, gwarancja, stan idealny - 3.090 zł. Wrocław, tel. 0501/50-42-44

NOTEBOOK CELERON 333 DELL, 64 MB RAM, HDD 6.4 GB, FDD, CD-ROM, karta graf. AGP 3D, karta muzyczna, port USB, aktywna matryca 14", kolorowa, ładowarka, bateria - 999 zł. Wrocław, tel. 0660/75-19-45

NOTEBOOK CELERON 700 SIEMENS-FUJITSU, HDD 6.2 GB, CD-ROM, 64 MB RAM, karta grafiki 64 MB, Windows, FDD 3.5", audio - 2.000 zł. Wrocław, tel. 071/321-21-91, 0503/33-36-32

NOTEBOOK PENTIUM 166 IBM, 32 MB RAM, HDD 1.1 GB, karta SVGA 800x600, kolorowy, zasilacz, torba - 500 zł. Wrocław, tel. 0603/78-85-60

NOTEBOOK PENTIUM 233, 64 MB RAM, HDD 1.2 GB, CD-ROM, FDD, karta SVGA 800x600, kolorowy, zasilacz, bateria sprawna - 800 zł. Wrocław, tel. 0603/78-85-60

NOTEBOOK PENTIUM II 233 IBM THINKPAD 560X, HDD 10 GB, 64 MB RAM, CD-ROM zewnętrzny, USB, PS 2, Irda, karta sieciowa, modem, wyjście na monitor, matryca 13.1", zasilacz sieciowy - 900 zł. Legnica, tel. 076/856-36-31, 0693/12-73-28

NOTEBOOK PENTIUM II 300 COMPAQ ARMADA 1590 DT, HDD 4.3 GB, 128 MB RAM, zasilacz, na gwarancji - 990 zł. Wrocław, tel. 071/342-81-88

NOTEBOOK PENTIUM II 400 SIEMENS, 128 MB, CD-ROM, karta muzyczna - 850 zł. Wrocław, tel. 071/346-07-45, 0608/28-30-11

NOTEBOOK PENTIUM III 700, Compaq Armada 700, 128 MB RAM, HDD 6 GB, karta dźwiękowa, mikrofon, FDD 1.44 MB, CD-ROM, wyświetlacz 14.1 cala, port podczerwieni, karta grafiki ATI 8 MB AGP x2, port USB, modem - 1.650 zł. Lubin, tel. 0505/64-27-60

NOTEBOOK PENTIUM III 750 DELL, 128 MB RAM, HDD 20 GB, FDD, CD-ROM, karta graf. 8 MB AGP 3D, karta muzyczna, port USB, matryca aktywna 14.1", kolorowa, ładowarka, bateria, gratis oryginalna licencja Windows 95/NT - 1.849 zł. Wrocław, tel. 0660/75-19-46

NOTEBOOK PENTIUM IV 1500, Acer Travelmate 292 LMI Centrino, 512 MB DDRAM, karta grafiki ATI Radeon 9700 64 MB, HDD 80 GB, DVD-ROM, nagrywarka - 3.200 zł. Nowa Sól, tel. 068/387-58-15

- **NOTEBOOKI - SKUP - SPRZEDAŻ - SERWIS., Sprzęt używany oraz nowy. Najniższe ceny w Polsce! Wyjazdy z klientem po notebooki do hurtowni, ceny od 2.550 zł brutto za AMD 2000 XP, 14,256 MB, 40 GB, Combo. Wrocław, ul. Henryka Brodatego 7, tel. 071/797-66-07, 0509/24-46-41 W01001335**

- **NOTEBOOKI HURT-DETAL nowe i używane, zawsze dobre ceny!!! Bezpośredni importer z krajów UE i USA. Profesjonalna regeneracja baterii. 50-335 Wrocław, ul. Sienkiewicza 42-44 (vis a vis Ogrodu Botanicznego), www.kamilnotebook.pl. Tel. 071/795-66-59 W90000044**

NOTEBOOKI PENTIUM IV 2000-3400 CENTRINO, 256-1024 MB RAM, HDD 20-120 GB, DVD-RW, fax-modem, karta sieciowa, bezprzewodowy Internet, IrDA, Fire Wire, ekran wykonany w najnowszej technologii hybrydowej 14-17", lekki, Windows XP, gwarancja, nowy model, współpracuje z trójwymiarowymi okularami - 3.290 zł. Tel. 0505/77-91-31

- **NOTEBOOKI - KOMPUTERY - SERWIS - SPRZEDAŻ, REGENERACJA BATERII., Skup uszkodzonych notebooków. PC - TELL, Wrocław, ul. Stefana Czarnieckiego 1. pc-tell@wp.pl, tel. 071/792-00-83 (fax), 0504/16-90-61 W81000125**

OBUDOWA ATX, nieużywana, port USB, atrakcyjny wygląd, duża - 70 zł. Wrocław, tel. 071/342-30-86, 0505/72-72-44

PAD X-TECHNOLOGIES, używany, wibracje, zielony, przezroczysty, dużo funkcji, stan b. dobry + gra „Enemy engaged Apache havoc", oryginalna - 25 zł. Bolesławiec, tel. 0692/44-82-89

PAMIĘĆ RAM, DIMM BX 64 MB - 45 zł, DIMM BX 128 MB - 95 zł. Wrocław, tel. 0660/75-19-46

PŁYTA GŁÓWNA ASROCK PA 45 GL - 140 zł. Klenica, powiat zielonogórski, tel. 0889/27-49-04

PŁYTA GŁÓWNA PENTIUM IV, zintegrowana karta dźwiękowa, techn. sprawna, kompletna + procesor Celeron 1300, 384 MB RAM i karta grafiki Riva TnT II 32 MB - 550 zł. Wrocław, tel. 0601/63-77-34

PŁYTY GŁÓWNE PENTIUM II, III : ATX z procesorem Pentium III 733 - 170 zł, ATX Abit BX 133 Raid - 130 zł, BX Master Slot 1 Raid - 100 zł, Micro ATX z procesorem Celeron 433, zintegrowana z kartą graficzną i muzyczną - 120 zł. Wrocław, tel. 071/325-36-83, 0604/54-45-34

PROCESOR CELERON 466, + wentylator Thermal Master - 45 zł. Nowogrodziec, powiat bolesławiecki, tel. 0504/59-59-78

SEPARATOR PAPIERU DO DRUKAREK, Hewlett-Packard LaserJet 5L lub 6L, serwisowy - 15 zł. Wrocław, tel. 071/342-30-86, 0505/72-72-44

SKANER CANON N640P, 1200 dpi, stan b. dobry - 100 zł. Wrocław, tel. 071/341-32-94, 0693/78-55-42

TONER DO DRUKAREK, Hewlett-Packard 5L lub Hewlett-Packard 6L, nieużywany - 65 zł. Wrocław, tel. 071/342-30-86, 0505/72-72-44

- **TONERY I TUSZE DO DRUKAREK CANON, EPSON HEWLETT-PACKARD, LEXMARK, oryginalne i zamienniki oraz zestawy do napełniania, gwarancja, faktury VAT, możliwość wysyłki, profesjonalna regeneracja wkładów ! Skupujemy zużyte tonery !!! www.amidruk.pl. Wrocław, ul. Kazimierza Wielkiego 45, tel. 071/790-43-77 W80026774**

- **USŁUGI KOMPUTEROWE TANIO I SOLIDNIE ! serwis, pogotowie komputerowe, naprawa, rozbudowa, modernizacja sprzętu i systemów operacyjnych, dostęp do Internetu, dojazd do klienta ! Tel. 071/368-10-12 W01006755**

ZAMIENIĘ KONSOLĘ SONY PLAYSTATION, kompletną, oryginalną, pad analogowy, gry, stan b. dobry - 189 zł - na telefon GSM. Bielawa, tel. 0661/53-49-49

ROWERY

AKCESORIA ROWEROWE : licznik Sigma Sport BC 800 - 60 zł, Targa - 70 zł, lampy Sigma Sport, przednie i tylne, akumulatorowe, z ładowarką - 150 zł, buty rowerowe Adidas, nr 44 3/4 - 140 zł, Carnac, nr 42 - 130 zł. Środa Śląska, tel. 0601/25-82-34, 071/317-33-75 po godz.18

BLOKADA ROWEROWA, stalowo-tytanowa, montowana na ramę, średnica 1 cm - 35 zł. Wrocław, tel. 071/783-27-70, 0502/19-99-49

BUTY ADIDAS, kolarskie, SPD, górskie, model najwyższej klasy, czarno-żółte, rozm. 42-43, wymienne kolce (klucz w zestawie) - 250 zł. Wrocław, tel. 071/782-77-79, 0602/79-79-91

KASKI ROWEROWE : Giro, rozmiar 56-60 - 90 zł, Abus Galaxis, rozmiar 47-52 - 70 zł. Środa Śląska, tel. 0601/25-82-34, 071/317-33-75 po godz.18

KUPIĘ ROWERY GÓRSKIE, damskie i męskie, techn. sprawne. Szklarska Poręba, tel. 0504/56-60-55

KUPIĘ SILNIK DO ROWERU, spalinowy lub rower z silnikiem. Leśna, pow. lubański, tel. 0603/80-03-04

KUPIĘ SILNIK DO ROWERU SOLEX, lub inny, z napędem rolkowym. Wrocław, tel. 0600/66-20-61

ROWER, męski, mało używany, stan b. dobry - 120 zł. Grabów nad Prosną, powiat ostrzeszowski, tel. 0604/95-77-06

ROWER, damski, z silnikiem spalinowym „Sam", nowe opony, wahacz, bębnowy hamulec - 650 zł. Syców, tel. 062/785-26-38, 0605/13-98-65

ROWER UNIVERSAL, skórzane siodełko, przerzutka tylna, błotniki metalowe, uszkodzona piasta - 60 zł. Wrocław, tel. 0691/50-41-77

ROWER GÓRSKI, czarna aluminiowa rama, osprzęt Shimano Alivio, hamulce, koła 28" - 850 zł. Żary, tel. 0502/87-18-40

ROWER GÓRSKI ARKUS, 2003 r., stan b. dobry, osprzęt Shimano SIS - 300 zł. Wrocław, tel. 071/792-39-55 po godz. 20, 0505/19-14-48

ROWER GÓRSKI AUTHOR, osprzęt Deore, amortyzator, aluminiowa rama, męski, koła 26" - 1.100 zł. Wrocław, tel. 0888/93-35-59

ROWER GÓRSKI AUTHOR, osprzęt Deore XT, 27 przełożeń, stan idealny - 2.200 zł. Dzierżoniów, tel. 074/832-19-31 po godz. 19

ROWER GÓRSKI BULLS SPORT DISC 400, nowy - 1.400 zł. Środa Śląska, tel. 0601/25-82-34, 071/317-33-75 po godz.18

ROWER GÓRSKI CANNONDALE F-900, dożywotnia gwarancja na ramę, nowa korba Deore, amortyzator Head-Shock, niepełny osprzęt - 1.300 zł. Wrocław, tel. 071/782-77-79, 0602/79-79-91

ROWER GÓRSKI GARY FISHER, osprzęt Shimano, TY 22, nowy, cena w Niemczech 680 EUR, mało używany, stan b. dobry - 650 zł. Bolesławiec, tel. 0504/86-88-50

ROWER GÓRSKI GENESIS, Kronos, 2004 r., osprzęt LX i Deore, hamulce Tektro, amortyzator Suntour, rama 21 cali - 1.190 zł. Głogów, tel. 0693/85-69-59

ROWER GÓRSKI KELLY'S PANTERA K-40, osprzęt Shimano LX9, kupiony w salonie, stan idealny - 2.000 zł. Wrocław, tel. 0502/02-75-79

ROWER GÓRSKI MAX, aluminiowa rama, osprzęt Shimano Alivio Deore - 450 zł. Żary, tel. 0502/87-18-40

ROWER GÓRSKI MERIDA, 2004 r., rama aluminiowa 58 cm, koła 28", felgi aluminiowe, nieużywany, na gwarancji, w sklepie 1.600 zł - 1.000 zł. Wolsztyn, tel. 0694/59-34-20

ROWER GÓRSKI MISTRAL, Team Racing, osprzęt XT i Deore, hamulce Deore, amortyzator Suntour, rama 19 cali - 1.290 zł. Głogów, tel. 0693/85-69-59

ROWER GÓRSKI RAGAZZI, 18 przełożeń, osprzęt Shimano, stan b. dobry - 200 zł. Wrocław, tel. 0609/81-20-03

ROWER GÓRSKI ROTWILD RCC-03, osprzęt XT, hamulce tarczowe hydrauliczne, amortyzatory Marzocchi i Rock Shox, rama 19.5 cala - 3.300 zł. Głogów, tel. 0693/85-69-59

ROWER GÓRSKI VIP 3001, srebrno-grafitowy, aluminiowa rama 21", aluminiowe obręcze, stożkowe, aluminiowe piasty, hamulce V-Brake, osprzęt Shimano Alivio/Coso, 24 przełożenia, amortyzator przedni RST-Capa, manetki Shimano Stef-35, mechanizm korbowy auluminiowy Shimano - 1.300 zł. Jodłownik, powiat dzierżoniowski, tel. 0501/77-57-09

ROWER KOLARSKI - 600 zł. Sulistrowiczki, tel. 071/316-36-02

ROWER KOLARSKI CENTURION, rama 56 cm, osprzęt Suntour - 600 zł. Oleśnica, tel. 071/398-86-82, 0603/51-09-67

ROWER TREKINGOWY, kolor czarny, koła 28", lekki, błotniki, bagażnik, osprzęt Shimano 200X - 190 zł. Wrocław, tel. 071/783-27-70

ROWEREK DZIECIĘCY, kolor różowy, do 6 lat, stan idealny, boczne kółka - 65 zł. Wrocław, tel. 0501/37-61-49

ROWEREK DZIECIĘCY GIANT, koła 20", amortyzator, hamulce V-Brake, stan b. dobry - 250 zł. Tel. 0697/76-77-57

ROWERY : trekingowy Merida 28", aluminiowy, duży, 24 przełożenia, teleskopy przednie oraz rower Bebeneick, damski, 7-przełożeń Sachs, duży, piękny, z teleskopami - 1.200 zł i 1.100 zł. Zgorzelec, tel. 0660/13-87-55

SASZETKI ROWEROWE, na ramę, 10 szt. - 5 zł/szt. Wrocław, tel. 071/792-72-81, 0660/73-03-46

NIERUCHOMOŚCI, GARAŻE, KIOSKI

"ABC" GOTÓWKA OD RĘKI
ZAPŁACĘ ODSTĘPNE ZA MIESZKANIE:
• kwaterunkowe • lokatorskie • służbowe •
tel. (071) 342-86-02, 06 61 61 61 61
OP032731

OD REDAKCJI - otrzymaliśmy sygnały od naszych czytelników ze Stanów Zjednoczonych (Polonusów chcących kupić dom w Polsce, śledzących Auto Giełdę w internecie), że w ofertach dotyczących tzw. domów poniemieckich często brak danych o dacie wybudowania domu, ilości pokoi, czy w domu jest garaż itp. Prosimy w miarę. możliwości o podawanie ww. informacji.

- **3.85 HA W BOROWIE OLEŚNICKIEJ, grunt pod stację paliw, motel z parkingiem dla TIR-ów - 45 zł/m2. Tel. 0601/41-69-52 W80001795**

- **5 HA W GĄDOWIE JASZKOTLE, koncepcja podziału na 37 działek - 25 zł/m2. Tel. 0601/41-69-52 W80001805**

- **APARTAMENT, w Boszkowie, 40 m2, komfortowy, z tarasem i własnym zejściem do jeziora, bez pośredników - 48.000 zł. Tel. 0601/41-69-52 W80001765**

BAR, pow. 35 m2, z wyposażeniem, w biurowcu, odstępne - 18.000 zł. Wrocław, tel. 071/793-16-20 wieczorem, 0600/82-40-77

BUDYNEK, w Wałbrzychu, na działce 1618 m2, pow. 513.9 m2, 3-kondygnacyjny, wolno stojący oraz garaż 4-stanowiskowy, o pow. 115.5 m2 - 300.000 zł. Wrocław, tel. 071/373-23-38 wewn.346, 0698/65-30-13

BUDYNEK, na wsi, nowy, pow. 35 m2 + poddasze, możliwość adaptacji na mieszkanie - 29.000 zł. Złotoryja, tel. 075/784-31-40

BUDYNEK BIUROWY, pow. 345 m2, działka pow. 7.6 a, z możliwością adaptacji na mieszkanie, do remontu, wolno stojący, piwnica, w Legnicy - 80.000 zł. Legnica, tel. 0601/14-68-82

BUDYNEK GOSPODARCZY, 2-kondygnacyjny, pow. 120 m2, nowe okna plastikowe, ścianki działowe i drzwi wejściowe, możliwość przekształcenia na dom, stodola 200 m2, działka 12,5 a - 66.000 zł. Bartków, powiat oleśnicki, tel. 0661/61-72-15

BUDYNEK GOSPODARCZY, o pow. 200 m2, z lat 70., na działce budowlanej o pow. 23 a, 100 m od głównej trasy - 20.000 zł. Jawor, tel. 0661/89-58-23

BUDYNEK GOSPODARCZY, pow. 210 m2, na działce o pow. 36 a, we wsi Niedźwiedzice, gm. Chojnów - 35.000 zł. Legnica, tel. 0606/73-55-25

BUDYNEK GOSPODARCZY, po zlewni mleka, w Marczycach koło Karpacza, nad zalewem Sosnówka, pow. 60 m2, wszystkie media - 35.000 zł. Lubin, tel. 0601/53-45-53

BUDYNEK GOSPODARCZY, + grunt, pow. 3 ha, 10 km od Milicza - 40.000 zł. Milicz, tel. 071/384-63-88

BUDYNEK GOSPODARCZY, na działce budowlanej o pow. 11 a, w Dziwiszowie k. Jeleniej Góry - 35.000 zł. Staniszów, tel. 075/755-77-06

BUDYNEK GOSPODARCZY, z możliwością przerobienia na dom mieszkalny, położony w spokojnej miejscowości przylegającej do lasu, blisko granicy niemieckiej - 18.000 zł. Żary, tel. 068/323-00-26

BUDYNEK HANDLOWO-USŁUGOWY, piętrowy, w centrum Bojanowa, o pow. 640 m2, wszystkie media, działka o pow. 610 m2 - 500.000 zł. Rawicz, tel. 065/546-32-14, 0603/77-50-08

BUDYNEK MAGAZYNOWO-WARSZTATOWY, pow. 620 m2, działka pow. 0.29 ha, na każdą działalność gosp., wszystkie media - 130.000 zł. Wojnowice, powiat wrocławski, tel. 0609/45-54-46

BUDYNEK MIESZKALNO-USŁUGOWY, pow. 1600 m2, na działce 8000 m2, 50 km od Szczecina, przy trasie numer 10 Szczecin - Warszawa, nad jeziorem, do adaptacji - 500.000 zł. Szczecin, tel. 0693/70-00-84, 0695/57-64-94

BUDYNEK MIESZKALNO-USŁUGOWY, w Leśnej, ze sklepem, przy głównej ulicy, garażem na osobnej działce - 90.000 zł. Wrocław, tel. 0889/24-60-50

BUDYNEK USŁUGOWO-WARSZTATOWY, pow. 460 m2, działka 1.500 m2, wszystkie media, 800 m od autostrady, 15 km od centrum Wrocławia, możliwość mieszkania - 450.000 zł. Wojkowice, powiat wrocławski, tel. 0660/32-79-39

CUKIERNIA-PIEKARNIA, prosperująca, pow. 800 m2, działka 4.700 m2, hala magazynowa 200 m2, hala piekarnicza, hala cukiernicza, wyposażona + środki transportu - 850.000 zł. Oleśnica, tel. 0506/25-01-22

DAM ODSTĘPNE ZA MIESZKANIE lokatorskie, pow. 120 m2, wysoki parter, w trakcie remontu, w centrum wsi oddalonej od głównej trasy Wrocław-Wałbrzych, 40 km od Wrocławia - 25.000 zł. Jaworzyna Śląska, tel. 074/858-40-90

DAM ODSTĘPNE ZA MIESZKANIE, spółdzielczo-lokatorskie, 2-pokojowe, w Oławie lub Wrocławiu. Oława, tel. 0661/87-21-21

DAM ODSTĘPNE ZA MIESZKANIE, kwaterunkowe, lokatorskie, we Wrocławiu lub innym mieście, może być zadłużone lub do remontu, gotówka. Wrocław, tel. 071/367-52-25, 0607/82-72-07

DO WYNAJĘCIA APARTAMENT, 2-poziomowy, pow. 125 m2, 4 pokoje, kuchnia, łazienka, 2 x w.c., taras o pow. 60 m2, wszystkie media, w Bielanach Wrocławskich - 2.500 zł/mies. Bielany Wrocławskie, tel. 071/311-27-51

- **DO WYNAJĘCIA BIURA I LOKALE, nowa plomba, ul. Jedności Narodowej, ul. Drobnera, biura - 1 piętro 35-120 m2, lokale usługowe z dużymi witrynami - parter, 39 m2, 75 m2, 95 m2, 146 m2. www.lewicki-polispec.com.pl, tel. 071/781-85-25, 0600/93-56-66 w godz. 8-16 W01009375**

DO WYNAJĘCIA BIURA, bezpośrednio od właściciela, pow od 10 m2, teren strzeżony, parking, atrakcyjna lokalizacja, sieć strukturalna, Internet, we Wrocławiu przy ulicy Legnickiej 52 - 30 zł/m2/mies. Wrocław, tel. 071/355-62-84, 0508/12-02-00, 0501/72-52-92

DO WYNAJĘCIA BIURO, centrum Wrocławia, ul. Tęczowa, ok. 15 m2, I piętro, kafle na podłodze, żaluzje przeciwsłoneczne, stałe łącze internetowe do 2 Mbps, bezproblemowy montaż telefonu, ew. dodatkowe pokoje po ok. 15-20 m2 - 510 zł /mies. (bez dod. opłat). Wrocław, tel. 071/781-71-22 w godz. od 10 do 17, 0607/67-54-63

DO WYNAJĘCIA BUDYNEK, gospodarczy o pow. 250 m2, prąd, woda - 1.500 zł/mies. Wołów, tel. 071/389-29-

DO WYNAJĘCIA LOKAL, na biuro, magazyn lub cichą produkcję, w budynku wolno stojącym, wszystkie media, I piętro, osobne wejście, pow. 176 m2, parking pow. 1300 m2, całość ogrodzona, monitorowana, wysoki standard wykończenia, Wrocław, ul. Czajcza - 15 zł/m2/mies., parking gratis. Wrocław, tel. 0604/45-25-47

DO WYNAJĘCIA LOKAL, pow. 35 m2, atrakcyjna lokalizacja, Wrocław-Rynek, na usługi, biuro, kancelarię - 2.500 zł/mies. Wrocław, tel. 071/355-74-27, 0604/59-40-69

DO WYNAJĘCIA LOKAL handlowy, pow. 250 m2 (200 m2 i 40 m2), rampa, okratowany, działka o pow. 6 ha, w centrum Św. Katarzyny, 15 min od Wrocławia, nadaje się na hurtownię, produkcję - 10 zł/m2. Wrocław, tel. 071/311-33-35, 0603/51-97-07

DO WYNAJĘCIA LOKAL biurowo-usługowy, pow. 94 m2, I piętro, przy ul. Komandorskiej - 32 zł/m2/mies. Wrocław, tel. 071/341-38-38

DO WYNAJĘCIA LOKAL handlowo-biurowy, w centrum Wrocławia - 22.000 zł/mies. Wrocław, tel. 071/336-60-20, 0601/70-57-16

DO WYNAJĘCIA LOKAL handlowo-usługowy, o pow. 78 m2, przy ul. Więckowskiego, kafelki, c.o. miejskie, monitoring, idealny na hurtownię, pracownię - 1.200 zł/mies. + opłaty. Wrocław, tel. 071/352-56-01

DO WYNAJĘCIA LOKAL użytkowy, przy ul. Jedności Narodowej, pow. 33 m2, na parterze, bez witryny, siła, kraty, na biuro, gabinet, cichą produkcję lub inne usługi - 650 zł/mies. Wrocław, tel. 071/322-36-33

DO WYNAJĘCIA LOKAL, w śródmieściu, pow. 32 m2 - 1.450 zł. Wrocław, tel. 0505/03-53-76

DO WYNAJĘCIA LOKAL handlowy, o pow. 15 m2, c.o., w.c., kafelkji, wejście z chodnika, witryna i drzwi aluminiowe, w dobrym miejscu, przy ul. Kozanowskiej i Celtyckiej - 700 zł/mies. + opłaty i kaucja 700 zł. Wrocław, tel. 071/353-17-88, 0888/93-12-83

DO WYNAJĘCIA LOKAL biurowy, pow. ok. 40 m2, w centrum Wrocławia, łatwy dojazd, własny parking, atrakcyjna lokalizacja - 2.100 zł/mies. Wrocław, tel. 071/367-11-11

DO WYNAJĘCIA LOKAL, ul. Drzewieckiego, 40 m2, ogrzewanie, ciepła i zimna woda, po remoncie, idealn na salonik prasowy + lotto + ubezpieczalnia - 1.200 zł. Wrocław, tel. 0602/28-74-64

DO WYNAJĘCIA LOKAL handlowo-usługowy, 30 m2, witryna, wejście od ulicy, parking, WC, siła, telefon, nowy budynek, na os. Róży Wiatrów, ul. Skarbowców - 1.000 zł/mies. Wrocław, tel. 071/336-21-89, 0691/06-96-26, 0606/29-84-59

DO WYNAJĘCIA LOKAL, po kapitalnym remoncie, parter, 90 m2, ul. Kazimierza Wielkiego, na biuro, gabinety lekarskie, kosmetyczne, kancelarię itp. - 2.440 zł /mies. Wrocław, tel. 0602/46-58-04 (zdjęcia do tej oferty można zobaczyć w internecie pod numerem - AR0144 http://wkz.autogielda.com.pl)

DO WYNAJĘCIA LOKAL, o pow. 30 m2, wys. 3 m, na parterze, miejsce parkingowe, na każdą działalność gosp. - 1.000 zł/mies. Ząbkowice Śląskie, tel. 074/815-14-87, 0603/89-39-38

DO WYNAJĘCIA LOKAL handlowo-usługowy, pow. 33 m2, WC, telefon, rolety, alarm - 700 zł/mies. Ziębice, powiat ząbkowicki, tel. 0509/74-48-79

DO WYNAJĘCIA LOKAL handlowo-usługowy, wszystkie media, pow. 100 m2, parking - 1.500 zł/mies. Żmigród, tel. 071/385-23-72, 0501/09-89-58

DO WYNAJĘCIA LOKALE, usługowe, na osiedlu Leśnym, okolice Muchoboru Wielkiego, pow. 40-120 m2, wszystkie media, bardzo atrakcyjna lokalizacja - 35 zł/m2 mies. Bogdaszowice, tel. 071/391-25-95

DO WYNAJĘCIA LOKALE, 35 m2, we Wrocławiu, w Śródmieściu, wysoki standard, klimatyzacja, alarm, wszystkie media, atrakcyjny oraz 85 m2, we Wrocławiu, przy ul. Swojczyckiej, wszystkie media, parking - 2.000 zł/mies. Wrocław, tel. 071/347-82-65

DO WYNAJĘCIA LOKALE, w Centrum Dmowskiego, I piętro : 32 m2, 24 m2, 21 m2, internet, parking, wszystkie media, 1 200 m od Rynku - 20 zł/mkw. Wrocław, tel. 071/343-63-89, 0609/60-00-21

○ **DO WYNAJĘCIA ŁADNA GARSONIERA, na Sępolnie z niezależnym wejściem, pow. 25 m2, umeblowana, łazienka, aneks kuchenny, przyłącze TV kablowej, domofon, dla osoby samotnej - 500 zł/mies. + liczniki (woda, prąd). Tel. 071/348-51-38 W02002605**

● DO WYNAJĘCIA MIESZKANIA : 1-pokojowe, willowe - 500 zł (bez dodatkowych opłat), w bloku - 650 zł + liczniki, 2-pokojowe, willowe - 850 zł (bez dodatkowych opłat), w bloku - 900 zł + liczniki, 3-pokojowe, willowe - 900 zł (bez dodatkowych opłat), w bloku - 1.000 zł + liczniki. BN „KAMEX", Wrocław, ul. Jedności Narodowej 86/5, tel. 071/321-98-13, 0601/78-88-13 N01016684

● DO WYNAJĘCIA MIESZKANIA : 1-pok., w centrum i Śródmieściu, umeblowane - 650 zł/mies. + liczniki, 2-pok., w centrum i Śródmieściu, umeblowane - 850 zł/mies. + liczniki, 3-pok., w centrum i Śródmieściu, umeblowane - 1.100 zł/mies. + liczniki oraz mieszkania willowe, umeblowane - od 500 zł/mies. bez dodatkowych opłat. BIURO FILAR, Wrocław, ul. Kościuszki 64/2, tel. 071/786-95-50, 0504/35-82-51 N01132094

DO WYNAJĘCIA MIESZKANIA 2-pokojowe, dwa obok siebie, każde o pow. 44 m2, kuchnia, łazienka, we Wrocławiu, przy ul. Parafialnej, nowe, na parterze, taras, rolety, umeblowane, sprzęt AGD - 1.000 zł/mies. + liczniki i kaucja zwrotna. Trzebnica, tel. 0509/24-88-99, 071/312-13-78

DO WYNAJĘCIA MIESZKANIA, 2-poziomowe, pow. 85 m2, nowe, umeblowane, tylko przez biuro nieruchomości, okres od 1 do 3 lat na Klecinie - 1.800 zł/mies. Wrocław, tel. 0601/97-68-28

DO WYNAJĘCIA MIESZKANIA 2-pokojowe : nowe, umeblowane, o pow. 45 m2 - 950 zł/mies. + liczniki i kaucja oraz o pow. 57 m2, we Wrocławiu, na os. Sołtysowice - 1.150 zł/mies. + liczniki i kaucja. Wrocław, tel. 071/325-39-47, 0500/25-92-24, 0505/66-55-17

● DO WYNAJĘCIA MIESZKANIE 1-pokojowe, Piwna, 36 m2, umeblowane, pralka, lodówka, zadbane i czyste - 900 zł + prąd, klucze w biurze, oferta dostępna jedynie w BN KONTAKT. Tel. 071/336-44-55, 336-44-66, 0607/66-07-70 N01010855

● DO WYNAJĘCIA MIESZKANIE 2-pokojowe, Obornicka, os. Różanka, 52 m2, rozkładowe, balkon, umeblowana sypialnia i kuchnia, pralka, lodówka, zadbane i czyste - 1.100 zł/mies. + liczniki, klucze w biurze, oferta dostępna jedynie w BN KONTAKT. Tel. 071/336-44-66, 0607/66-07-70 N01010865

DO WYNAJĘCIA MIESZKANIE 1-pokojowe pow. 27 m2 - 800 zł/mies. + opłaty za światło i wodę. Wrocław, tel. 071/793-27-50

DO WYNAJĘCIA MIESZKANIE 2-pokojowe, przy ul. Jaracza - 1.100 zł/mies. + liczniki. Wrocław, tel. 0693/04-70-20

DO WYNAJĘCIA MIESZKANIE, w Domaszczynie, 5 km od Psiego Pola, umeblowane, osobne wejście - 500 zł + opłaty. Domaszczyn, tel. 071/399-86-77

DO WYNAJĘCIA MIESZKANIE 1-pokojowe, kuchnia, łazienka, przedpokój, w okolicach Kłodzka, w zamian za opiekę nad gospodarstwem rolnym, dla emeryta lub małżeństwa emerytów. Duszniki Zdrój, tel. 074/866-02-30

DO WYNAJĘCIA MIESZKANIE 1-pokojowe, umeblowane, blisko centrum, w Warszawie przy ul. Smoczej - 800 zł/mies. + opłaty. Jarosławice, tel. 071/316-49-55, 0661/77-58-99

DO WYNAJĘCIA MIESZKANIE 2-pokojowe, pow. 48 m2, umeblowane, w Jelczu-Laskowicach - 450 zł/mies. + liczniki. Jelcz-Laskowice, tel. 071/315-59-70

DO WYNAJĘCIA MIESZKANIE 1-pokojowe, kuchnia, łazienka, WC, przy ul. Komuny Paryskiej we Wrocławiu - 450 zł/mies. + opłaty + kaucja. Jelenia Góra, tel. 075/724-30-13

DO WYNAJĘCIA MIESZKANIE, w Trzebieniu, pow. 78 m2, bardzo ciepłe, c.o. sieciowe, na długi okres, z meldunkiem - 600 zł/mies. + liczniki. Jelenia Góra, tel. 075/755-43-36

DO WYNAJĘCIA MIESZKANIE 2-pokojowe, łazienka po remoncie - 900 zł, bez opłat. Jelenia Góra, tel. 0889/28-46-97

DO WYNAJĘCIA MIESZKANIE, o pow. 80 m2, rozkładowe, komfortowe, własnościowe, w Rynku w Kałach Wrocławskich - 1.000 zł/mies. lub inne propozycje. Kąty Wrocławskie, tel. 0888/64-36-07

DO WYNAJĘCIA MIESZKANIE 1-pokojowe, umeblowane, wyposażone, przy ul. Lilewskiej, we Wrocławiu (pętla autobusu N, 131) - 600 zł/mies. + opłaty. Kiełczów, tel. 071/398-84-89

DO WYNAJĘCIA MIESZKANIE 2-pokojowe, o pow. 50 m2, balkon, telefon, pralka, lodówka, TV kablowa, nowe, z garażem, przy ul. Krzywoustego, cena 1300 zł/mieś. + liczniki + kaucja. Kiełczów, tel. 071/398-84-00, 0601/75-17-24

DO WYNAJĘCIA MIESZKANIE, we Wrocławiu, 60 m2, pl. Grunwaldzki, umeblowane, dla 7 studentów - 320 zł/mies./osoba + liczniki. Kluczbork, tel. 077/418-48-95, 0504/47-88-12

DO WYNAJĘCIA MIESZKANIE 3-pokojowe, w Legnicy, kuchnia, aneks jadalny, WC, nadaje się na działalność gospodarczą - 500 zł/mies. + kaucja zwrotna. Legnica, tel. 076/722-79-23, 0697/56-10-67

DO WYNAJĘCIA MIESZKANIE 3-pokojowe, we Wrocławiu, dla studentek - 1.000 zł/mies. + opłaty. Legnica, tel. 076/854-52-46

DO WYNAJĘCIA MIESZKANIE 2-pokojowe, przy ul. Dawida we Wrocławiu - 1.300 zł/mies. Legnica, tel. 076/856-51-60, 0601/07-77-52

DO WYNAJĘCIA MIESZKANIE, 1-pokojowe, w Legnicy, na Piekarach, pow. 38 m2, I piętro, w wysokim budownictwie, w okolicy sklepów i przystanków, wszystkie media, bez mebli, balkon - 280 zł/mies. Legnica, tel. 0607/53-20-20

DO WYNAJĘCIA MIESZKANIE, 2-pokojowe, pow. 49 m2, w Legnicy, kuchnia, balkon, w okolicy lasu i zbiornika wodnego, atrakcyjna lokalizacja, w nowym budownictwie, umeblowane - 600 zł/mies. + opłaty. Legnica, tel. 0694/23-82-05

DO WYNAJĘCIA MIESZKANIE 1-pokojowe, w Legnicy, po remoncie kapitalnym, nieumeblowane, z możliwością pozostania na stałe - 350 zł/os./mies., płatne za rok z góry. Legnica, tel. 076/721-36-30

DO WYNAJĘCIA MIESZKANIE 2-pokojowe, kuchnia, łazienka, ogród, w Domaszczynie koło Wrocławia, cicha okolica, wszystkie media - 650 zł/mies. Mirków, tel. 071/315-15-91, 0606/12-21-82

DO WYNAJĘCIA MIESZKANIE 1-pokojowe, w Mirkowie, okolice Psiego-Pola, 25 m2, kuchnia, łazienka - 420 zł/mies. + opłaty licznikowe. Mirków, powiat wrocławski, tel. 0500/66-77-52

DO WYNAJĘCIA MIESZKANIE 1-pokojowe, pow. 36 m2, nowe, umeblowane, balkon, niskie opłaty, we Wrocławiu, ul. Krzywoustego, 15 min od Rynku - 750 zł + opłaty licznikowe. Mirków, tel. 0501/15-20-46, 071/316-11-51

DO WYNAJĘCIA MIESZKANIE 1-pokojowe, kuchnia, łazienka, pow. 25 m2, w Mirkowie koło Psiego Pola - 420 zł/mies. + opłaty licznikowe. Mirków k. Wrocławia, tel. 0500/66-77-52

DO WYNAJĘCIA MIESZKANIE 3-pokojowe, z kuchnią, łazienką, umeblowane, rozkładowe, 63 m2 - od 950 zł. Radwanice, powiat wrocławski, tel. 0697/85-34-47

DO WYNAJĘCIA MIESZKANIE 2-pokojowe, we Wrocławiu, na Karłowicach, kuchnia, łazienka, ogródek przy domu, miejsce na samochód na terenie posesji, rodzinie, na dłuższy okres - 850 zł/mies. + liczniki i kaucja. Rębiszów, tel. 075/783-92-95, 0609/89-59-71

NOWE CENTRUM HANDLOWO - USŁUGOWE "LEŚNICA"

WROCŁAW, UL. ŚREDZKA 44, WJAZD OD UL. ELUARDA

STOISKA HANDLOWE DO WYNAJĘCIA

OP044551

Dolnośląskie Biuro Inwestycji Sp. zo.o.

tel./fax 071/ 349 29 56, 0696 463515 www.hala-handlowa.wroc.pl

DO WYNAJĘCIA MAGAZYN, o pow. 450 m2 w Lubinie przy trasie Wrocław-Zielona Góra, nowy budynek, ogrodzony murem - 15 zł/m2. Lubin, tel. 0601/44-58-77

DO WYNAJĘCIA MAGAZYN, pow. 500 m2, pomieszczenia biurowe 44 m2, wyposażony, strzeżony, w centrum Wrocławia - 7.050 zł/mies. Wrocław, tel. 0602/78-81-71

DO WYNAJĘCIA MASARNIA, mały zakład mięsny, przystosowanmy do standardów Unii Europejskiej. Świdnica, tel. 0505/01-12-86

DO WYNAJĘCIA MIEJSCA, w domu spokojnej starości, całodobowa opieka, gwarancja spokoju, ciszy i miłej atmosfery, komfortowe warunki mieszkaniowe, domowe wyżywienie, rodzinne i serdeczne traktowanie - 1.500 zł/mies. Walim, tel. 074/845-73-85, 0601/09-07-31

○ **DO WYNAJĘCIA MIEJSCE, w pokoju 2-osobowym, dla niepalącego studenta, w mieszkaniu studenckim. Nowe meble, stały Internet, 5 min. od AE, 15 min. do PWR, 10 min. do PKP, przy ul. Przestrzennej - 300 zł + opłaty ok. 30 zł. Wrocław, tel. 0603/34-59-02 W02002145**

DO WYNAJĘCIA MIEJSCE, w garażu podziemnym, ochrona, we Wrocławiu, przy ul. Ślicznej - 100 zł/mies. Lądek Zdrój, tel. 074/814-73-12, 0692/25-30-77

DO WYNAJĘCIA MIEJSCE w pokoju 2-osobowym, w mieszkaniu studenckim, nowym, 2-pokojowym o pow. 50 m2, rozkładowym, komfortowym, umeblowanym, z kuchnią z zabudowanym sprzętem AGD, łazienka, hol i kuchnia w kafelkach, dla jednej studentki, we Wrocławiu przy pl. Kromera (obok pętli MPK) - 300 zł/mies. + opłaty licznikowe. Twardogóra, tel. 071/315-89-71, 0601/32-02-72

DO WYNAJĘCIA MIEJSCE w pokoju 2-osobowym, dla studenta, niepalącego, umeblowany, TV, internet, w nowym budownictwie, cena 300 zł/mies., bez dodatkowych opłat. Wrocław, tel. 0696/09-58-54

DO WYNAJĘCIA MIEJSCE, 2 pokoju 2-osobowym, dla studentki, w nowym mieszkaniu studenckim, ul. Strachocińska, 15 min od pl. Grunwaldzkiego, pełne wyposażenie, Internet, autobus 115, 615 - 240 zł/osoba + opłaty licznikowe. Wrocław, tel. 071/346-67-01, 0501/05-31-42

● DO WYNAJĘCIA MIESZKANIA : 1-pokojowe: pl. Legionów - 650 zł/mies., Przybyszewskiego, luks. - 850 zł/m2, pl. św. Macieja, luksusowe - 750 zł/mies. + opł., Skarbowców - 900 zł/mies. + liczniki, 2-pokojowe: Skarbowców - 850 zł/mies. + opłaty, Poranna - 950 zł + liczniki, Bajana, nowe 55 m2 - 1.000 zł/mies. + opłaty, Krzywoustego - 1.200 zł. BN DOMEK, tel. 071/780-57-42, 0509/90-82-12 N01009675

WYNAJMĘ NOWY BUDYNEK

700 m2, 16 pokoi z łazienkami, sauna, garaże, na hotel, biura lub inną działalność, w całości lub w części, w atrakcyjnej cenie. Wrocław - Kuźniki, ul. Hermanowska 63A, tel. 071/374-05-70 OP050228

DO WYNAJĘCIA MIESZKANIE, 38 m2, I piętro, balkon, pl. Solny, komfortowy, na biuro, kancelarię - 1.400 zł/mies. + opłaty. Wrocław, tel. 071/363-46-08, 0503/18-54-87

DO WYNAJĘCIA MIESZKANIE 2-pokojowe, pow. 42 m2, Wrocław-Oporów, ul. Zoli, kuchnia, łazienka, I piętro, balkon, internet, TV kablowa, budynek IV-piętrowy, widok na Ślęzę - 1.100 zł/mies. + opłaty ok. 200 zł. Wrocław, tel. 0504/05-43-76

DO WYNAJĘCIA MIESZKANIE 2-pokojowe, pow. 47 m2, Wrocław, ul. Bystrzycka, balkon, umeblowane, sprzęt AGD, telefon, III piętro, okolice DH „Astra" - 1.000 zł/mies. + liczniki i kaucja. Wrocław, tel. 071/357-02-08

DO WYNAJĘCIA MIESZKANIE 2-pokojowe, kuchnia, łazienka, wyposażenie, w willi, osobne wejście, garaż, ogródek do dyspozycji, dla 2 osób, z opłatami - 600 zł/mies. Wrocław, tel. 0503/95-21-83

DO WYNAJĘCIA MIESZKANIE 2-pokojowe, 37 m2, 7 p., pokój przechodni, częściowo umeblowane - 850 zł/mies. + liczniki. Wrocław, tel. 0691/49-88-18 po godz. 17

DO WYNAJĘCIA MIESZKANIE 2-pokojowe, kuchnia, łazienka, Śródmieście, umeblowane - 700 zł/mies. + opłaty. Wrocław, tel. 0661/18-76-07, 0693/53-66-67

DO WYNAJĘCIA MIESZKANIE, na cichą agencję towarzyską - 1.600 zł/mies. + liczniki. Wrocław, tel. 0602/18-34-34

DO WYNAJĘCIA MIESZKANIE, pow. 110 m2, komfortowe, na Krzykach, we Wrocławiu, w willi - 2.500 zł/mies. Wrocław, tel. 071/373-03-16

DO WYNAJĘCIA MIESZKANIE 2-pokojowe, we Wrocławiu, przy ul. Hiszpańskiej, na 2. piętrze, niska zabudowa, kuchnia, łazienka, balkon, umeblowane - 650 zł/mies. + opłaty. Wrocław, tel. 0691/11-34-15

DO WYNAJĘCIA MIESZKANIE 1-pokojowe, pow. 40 m2, osobne wejście, na Wojszycach, w przyziemiu domu jednorodzinnego, po remoncie, wyposażone, dla pracowników, studentów lub na biuro - 800 zł/mies. Wrocław, tel. 071/364-89-89

DO WYNAJĘCIA MIESZKANIE 2-pokojowe, we Wrocławiu, na Krzykach, przy ul. Wietrznej, pow. 56 m2 + taras o pow. 48 m2, wysoki parter, umeblowana kuchnia z lodówką, łazienka z pralką, pokoje bez mebli, rolety zewnętrzne, stały dostęp do Internetu - 1.200 zł/mies. + opłaty. Wrocław, tel. 0501/40-04-11

DO WYNAJĘCIA MIESZKANIE 1-pokojowe, nowe, komfortowe, przy ul. Karmelkowej, pow. 23 m2, w willi, osobne wejście, kuchnia, kafelki, terakota, atrakcyjne, umeblowane, sprzęt AGD, lodówka, pralka, TV-Sat., parking, ciche, ogród - 760 zł/mies. Wrocław, tel. 071/364-57-67, 0500/72-25-91

DO WYNAJĘCIA MIESZKANIE 1-pokojowe, w centrum Wrocławia - 350 zł/mies., płatne za 3 lata z góry. Wrocław, tel. 0505/94-91-64

DO WYNAJĘCIA MIESZKANIE 1-pokojowe, luksusowe, pow. 32 m2, antresola, umeblowana, pełne wyposażenie, możliwość wynajęcia garażu, na os. Muchobór Wielki - 1.000 zł/mies. + liczniki. Wrocław, tel. 071/788-29-02, 0601/55-18-18

DO WYNAJĘCIA MIESZKANIE 2-pokojowe, we Wrocławiu, umeblowane, pow. 38 m2 - 700 zł/mies. + opłaty + kaucja. Wrocław, tel. 071/353-41-25

DO WYNAJĘCIA MIESZKANIE 4-pokojowe, we Wrocławiu na Krzykach, przy ul. Skarbowców, pow. 83 m2, nowe, umeblowane, komfortowe, 2-kondygnacyjne, nowoczesna kuchnia i jadalnia, na 3. piętrze - 2.500 zł/mies. + opłaty. Wrocław, tel. 071/354-12-07

DO WYNAJĘCIA MIESZKANIE 1-pokojowe, o pow. 41 m2, w ok. Rynku, na parterze - 1.000 zł/mies. + opłaty. Wrocław, tel. 071/340-74-56 do godz. 15, 071/793-57-11 po godz. 18, 0601/71-11-55

DO WYNAJĘCIA MIESZKANIE 2-pokojowe, 54 m2, kuchnia, łazienka, rozkładowe, Internet, ciche, dla 4 osób - 1.250 zł/mies. Wrocław, tel. 071/324-10-86, 0600/91-14-48, 071/398-84-27

DO WYNAJĘCIA MIESZKANIE 1-pokojowe, we Wrocławiu (Krzyki), po remoncie, pełne wyposażenie - 850 zł/mies. Wrocław, tel. 071/343-55-72

DO WYNAJĘCIA MIESZKANIE 3-pokojowe, we Wrocławiu, kuchnia, łazienka, 2 balkony, pow. 75 m2, w centrum, cena - 1.500 zł + opłaty. Wrocław, tel. 0600/37-44-94

DO WYNAJĘCIA MIESZKANIE 2-pokojowe, o pow. 44 m2, przy ul. Zaułek Rogoziński, na os. Karłowice, w nowym budownictwie, ładne, blisko centrum - 800 zł/mies. + opłaty. Wrocław, tel. 0693/68-89-74

DO WYNAJĘCIA MIESZKANIE 2-pokojowe, 2-poziomowe, pow. 64 m2, kuchnia, 2 łazienki, 2 wejścia, nowocześnie urządzone, w nowym budownictwie, balkon, na Zakrzowie - 1.100 zł + opłaty + kaucja. Wrocław, tel. 0505/15-55-70

DO WYNAJĘCIA MIESZKANIE 2-pokojowe, pow. 55 m2, we Wrocławiu, okolice centrum, 4 przystanki tramwajowe od Rynku, umeblowane, telefon, pralka, lodówka, czyste, zadbane - 950 zł/mies. + liczniki ok. 90 zł i kaucja. Wrocław, tel. 0609/50-75-32

DO WYNAJĘCIA MIESZKANIE 2-pokojowe, przy bulwarze Ikara - 750 zł/mies. + liczniki. Wrocław, tel. 071/351-46-25, 0601/87-72-46

DO WYNAJĘCIA MIESZKANIE 2-pokojowe, w nowej plombie, w centrum Wrocławia, bez pośredników - 1.100 zł/mies. + opłaty. Wrocław, tel. 0605/76-00-02

DO WYNAJĘCIA MIESZKANIE 1-pokojowe, we Wrocławiu, przy pl. Legionów, komfortowe, po remoncie, w pełni umeblowane, sprzęt AGD - 700 zł/mies. + kaucja. Wrocław, tel. 0509/34-61-26

DO WYNAJĘCIA MIESZKANIE 1-pokojowe, kawalerka, w b. dobrym punkcie, dla ciche, spokojnej osoby albo małżeństwa - 550 zł/mies. Wrocław, tel. 0600/55-66-88

DO WYNAJĘCIA MIESZKANIE 3-pokojowe, komfortowe, na dłuższy okres, pow. 80 m2, na Karłowicach, umeblowane lub nie - 2.000 zł/mies. Wrocław, tel. 071/354-41-72 po godz. 18, 0693/82-22-72

DO WYNAJĘCIA MIESZKANIE 2-pokojowe, w dzielnicy Krzyki, o pow. 46 m2, umeblowane częściowo - 1.200 zł/mies. + opłaty i kaucja. Wrocław, tel. 071/339-94-82

DO WYNAJĘCIA MIESZKANIE 2-pokojowe, kuchnia z jadalnią, łazienka, balkon, w połowie wyposażone, Wrocław ul. Roosevelta - 1.200 zł + opłaty. Wrocław, tel. 0601/34-16-34

DO WYNAJĘCIA MIESZKANIE 1-pokojowe, kuchnia, łazienka - 500 zł/mies. + opłaty licznikowe. Wrocław, tel. 071/349-43-91

DO WYNAJĘCIA MIESZKANIE 1-pokojowe, w centrum Wrocławia, po remoncie, umeblowane, na 3 lata - 300 zł/mies., płatne z góry za 3 lata. Wrocław, tel. 0505/94-91-64

DO WYNAJĘCIA MIESZKANIE 3-pokojowe, we Wrocławiu, przy ul. Łaciarskiej, 47 m2, umeblowane - 1.200 zł/mies. + opłaty. Wrocław, tel. 071/336-22-03, 0600/39-56-47

DO WYNAJĘCIA MIESZKANIE 2-pokojowe, w centrum Polkowic - 450 zł/mies. Wrocław, tel. 071/360-42-33 po godz. 22, 0609/82-66-80

DO WYNAJĘCIA MIESZKANIE 2-pokojowe, pow. 47 m2, umeblowane, w nowym budownictwie, przy ul. Prusa - 1.100 zł/mies. + liczniki. Wrocław, tel. 0660/48-20-05, 0691/78-08-22

DO WYNAJĘCIA MIESZKANIE, 1, 2, 3-pokojowe, osiedle „Maciejówka", w Domaszczynie k. Wrocławia, 3 nowe budynki, na ogrodzonym i strzeżonym terenie, piękne położenie, cisza, wysoki standard mieszkań - od 350 zł/os. Wrocław, tel. 0602/79-30-87

DO WYNAJĘCIA MIESZKANIE 2-pokojowe, o pow. 66 m2, w nowym budownictwie, we Wrocławiu, na Krzykach, częściowo umeblowane, z balkonem, we Wrocławiu - 1.000 zł/mies. + opłaty. Wrocław, tel. 071/788-83-25, 0697/62-64-77

DO WYNAJĘCIA MIESZKANIE 1-pokojowe, 33 m2, we Wrocławiu (Krzyki - okolice budynku RTV), w przyziemiu willi, osobne wejście, wysoki standard, nowe meble i sprzęt AGD, dla 1 osoby - 700 zł/mies. + opłaty licznikowe (woda i prąd). Wrocław, tel. 0691/65-76-69

DO WYNAJĘCIA MIESZKANIE 1-pokojowe, kuchnia, łazienka, przedpokój, we Wrocławiu, osobne wejście, w budynku wolno stojącym, we Wrocławiu, z możliwością parkowania samochodu na posesji - 550 zł/mies. + energia elektr. Wrocław, tel. 071/330-19-29, 0608/84-46-03

DO WYNAJĘCIA MIESZKANIE 2-pokojowe, 48 m2, na 1 piętrze, taras, rozkładowe, we Wrocławiu, przy ul. Drzewieckiego - 800 zł/mies. + opłaty i kaucja. Wrocław, tel. 0503/61-10-21

DO WYNAJĘCIA MIESZKANIE 2-pokojowe, 50 m2, w nowym bloku, we Wrocławiu (Krzyki), wyposażone, boazeria, panele, meble, łazienka z kabiną prysznicową, lodówka, duży balkon, na 2 piętrze w bloku 4-piętrowym, w pobliżu park, rzeka, przystanki MPK, bez pośredników, od zaraz - 950 zł/mies. + opłaty (ok. 300 zł) oraz kaucja zwrotna. Wrocław, tel. 071/339-72-69, 0507/57-00-92

DO WYNAJĘCIA MIESZKANIE 2-pokojowe, 42 m2, we Wrocławiu, przy ul. Wieczystej (Krzyki), po remoncie kapitalnym, komfortowe, umeblowane, wyposażone w sprzęt AGD, w pobliżu AE - 1.200 zł/mies. + opłaty licznikowe i kaucja. Wrocław, tel. 071/781-80-74, 0601/74-01-25

DO WYNAJĘCIA MIESZKANIE 1-pokojowe, kuchnia, łazienka, przedpokój, we Wrocławiu, przy ul. Mochnackiego - 600 zł/mies. + prąd. Wrocław, tel. 071/325-17-49, 0509/72-50-38

DO WYNAJĘCIA MIESZKANIE 1-pokojowe, 40 m2, kuchnia z jadalnią, łazienka, balkon, umeblowane, sprzęt AGD, telefon, po remoncie, wysoki parter, przy ul. Inżynierskiej - 950 zł/mies. + opłaty licznikowe i kaucja. Wrocław, tel. 071/354-13-13, 0608/34-07-69

DO WYNAJĘCIA MIESZKANIE 2-pokojowe, pow. 40 m2, róg ul. Kościuszki i Pułaskiego, umeblowane - 1.000 zł/mies. + opłaty licznikowe. Wrocław, tel. 0505/15-59-02

DO WYNAJĘCIA MIESZKANIE 1-pokojowe, na Stabłowicach, obok willi, umeblowane, osobne wejścia - 550 zł + prąd. Wrocław, tel. 071/354-30-64

DO WYNAJĘCIA MIESZKANIE 3-pokojowe, 47 m2, we Wrocławiu, okolice AE, umeblowane, sprzęt AGD - 1.000 zł/mies. + opłaty licznikowe, TV kablowa, Internet, RTV i kaucja zwrotna - 500 zł. Wrocław, tel. 0502/31-63-66, 071/784-33-69

DO WYNAJĘCIA MIESZKANIE, w centrum, w nowym budownictwie, 76 m2, 2 pokoje, kuchnia, łazienka, WC, umeblowane, wyposażone - 1.500 zł/mies. + opłaty licznikowe + kaucja. Wrocław, tel. 071/349-56-11, 0501/77-87-35

DO WYNAJĘCIA MIESZKANIE 3-pokojowe, pow. 62 m2, komfortowe, częściowo umeblowane, we Wrocławiu, os. Kosmonautów, ul. Tańskiego - 1.000 zł + opłaty. Wrocław, tel. 071/785-61-81, 0604/41-35-31

DO WYNAJĘCIA MIESZKANIE 1-pokojowe, kawalerka o pow. 34 m2, we Wrocławiu, w Rynku - 1.500 zł/mies. + liczniki. Wrocław, tel. 0603/91-50-63

DO WYNAJĘCIA MIESZKANIE 1-pokojowe, we Wrocławiu, w Rynku, pow. 45 m2 - 1.800 zł/mies. + liczniki. Wrocław, tel. 0603/91-50-63

DO WYNAJĘCIA MIESZKANIE 1-pokojowe, o pow. 32.5 m2 + taras o pow. 32.5 m2, nowe, na nowym osiedlu, komfortowo umeblowane, telewizor 28", duża lodówka, kuchnia Ikea, duża łazienka, rolety antywłamaniowe, przy ul. Piławskiej, boczna Świeradowskiej, na Krzykach - 1.000 zł/mies. + opłaty. Wrocław, tel. 0501/08-57-10

DO WYNAJĘCIA MIESZKANIE, 2-pokojowe, 38 m2, z balkonem, na 5 piętrze, we Wrocławiu, przy al. Pracy, po remoncie (gładzie gipsowe), wymienione okna, umeblowane, z lodówką i pralką - 800 zł/mies. + opłaty (250-300 zł). Wrocław, tel. 0880/12-17-39

● DO WYNAJĘCIA POKOJE : 1-, 2- i 3-osobowe, umeblowane, oddzielne wejście, mieszkania studenckie - 250 zł/mies. BN „KAMEX", Wrocław, ul. Jedn. Narodowej 86/5, tel. 071/321-98-13, 0601/78-88-13 N01016694

● DO WYNAJĘCIA POKOJE : 1-, 2-osobowe, umeblowane, w centrum, pl. Grunwaldzki i okolice, dla studentów, osób pracujących, oddzielne wejścia, w bloku, willowe, mieszkania studenckie - 250 zł/mies. BIURO FILAR, Wrocław, ul. Kościuszki 64/2, tel. 071/786-95-50, 0504/35-82-51 N01132104

DO WYNAJĘCIA POKOJE 1-, 2-, 3-, 4-, 5-OSOBOWE, w Długołęce, 20 min od centrum Wrocławia, TV, kuchnia, 2 łazienki, dla grup - od 15 zł/osoba/doba. Długołęka, tel. 0609/56-81-25

DO WYNAJĘCIA POKOJE, dla studentów i pracowników firm - 210 zł/mies. Legnica, tel. 076/862-84-82

DO WYNAJĘCIA POKOJE, dwa, małe, nieumeblowane, z dostępem do kuchni, łazienki - 600 zł/mies. Wrocław, tel. 071/348-93-62, 071/791-75-17

DO WYNAJĘCIA POKOJE, warunki hotelowe, TV, lodówka - 25 zł/osoba/doba. Wrocław, tel. 071/327-62-77, 0606/41-27-06

DO WYNAJĘCIA POKOJE 1- i 2-osobowe, w willi, Wrocław-Klecina, umeblowane, kuchnia, łazienka, Internet, z balkonami, niekrępujące wejście - 350 zł/mies./osobę, bez dodatkowych opłat. Wrocław, tel. 071/333-73-13, 333-49-16, 333-73-19

DO WYNAJĘCIA POKOJE 1- i 2-osobowe, kuchnia, łazienka, osobne wejście, internet, ciche - 300-400 zł/os./mies. Wrocław, tel. 071/324-10-86, 0600/91-14-48, 071/398-84-27

DO WYNAJĘCIA POKOJE, dwa, dla studenta 15 m2 i dla studentki mniejszy, umeblowane - 300 i 250 zł/mies. + liczniki, w willi, we Wrocławiu, na Kuźnikach. Wrocław, tel. 071/354-48-79

DO WYNAJĘCIA POKOJE, 2-osobowe, w centrum, przy ul. Zielińskiego, II piętro, w budynku 4-piętrowym, dla osób spokojnych, studiujących, pracujących, od 220 zł/mies. od osoby. Wrocław, tel. 071/357-37-70

DO WYNAJĘCIA POKOJE 1-, 2-osobowe, w willi, na Karłowicach - 400 zł/mies. Wrocław, tel. 0504/53-42-70

● DO WYNAJĘCIA POKOJE - TANIE NOCLEGI, grupy od 20 zł/os., we Wrocławiu k. supermarketu Kaufland, były hotel pracowniczy, parter, kuchnia, parking. BN ABAX, Wrocław, ul. Bystrzycka 22a, tel. 071/352-36-57, 0505/61-31-26 N80004414

DO WYNAJĘCIA POKÓJ 1-osobowy - 400 zł/mies. Bielany Wrocławskie, tel. 071/311-24-48

DO WYNAJĘCIA POKÓJ, w Długołęce - 15 zł/os./dobę. Długołęka, powiat wrocławski, tel. 0609/56-81-28

DO WYNAJĘCIA POKÓJ 2-osobowy, dla ucznia lub uczennicy, w Sobieszowie (Jeleniej Górze), możliwość korzystania z Internetu. Jelenia Góra, tel. 075/755-37-02 po godz. 15

DO WYNAJĘCIA POKÓJ,

DO WYNAJĘCIA POKÓJ, dla 2 lub 1 osoby, na Krzykach, dojazd do centrum w 15 min - 700 zł/mies. Wrocław, tel. 0605/10-58-47, 071/368-13-81

DO WYNAJĘCIA POKÓJ, kuchnia, WC, prysznic, umeblowany, osobne wejście, dla 2 niepalących pań lub pary, na Karłowicach, ul. M. Konopnickiej - 250 zł/osoba. Wrocław, tel. 071/352-82-24 do godz. 20

DO WYNAJĘCIA POKÓJ, 20 m2, niekrępujący, w domu studenckim, bardzo dobre warunki, na Muchoborze Małym, dla dwóch osób lub pary - 300 zł/mies. od osoby. Wrocław, tel. 071/357-74-11

DO WYNAJĘCIA POKÓJ, 2-osobowy, dla 2 studentów, Wrocław-Zacisze, boczna ul. Kochanowskiego, osobne wejście, łazienka, WC, cena 300 zł/mies. (bez dodatkowych opłat). Wrocław, tel. 071/372-97-38

DO WYNAJĘCIA POKÓJ, dla 1 lub 2 osób, dostęp do kuchni, WC, łazienki, umeblowany, na Krzykach - 300 zł/mies./osobę lub - 235 zł/2 osoby. Wrocław, tel. 071/363-75-08 do godz. 16

DO WYNAJĘCIA POŁOWA DOMU JEDNORODZINNEGO, na piętrze, kuchnia, łazienka, przedpokój, taras, osobne wejście, osobna linia telefoniczna, umeblowane, sprzęt AGD, możliwość korzystania z ogrodu, miejsce parkingowe, ładna dzielnica - 990 zł/mies. Wrocław, tel. 071/373-64-48, 0604/24-47-93

DO WYNAJĘCIA POŁOWA DOMU, Wrocław-Krzyki, przy ul. Ołtaszyńskiej, o pow. 210 m2, 2 mieszkania, garaż, piwnica, ogródek - 3.500 zł/mies. + opłaty. Wrocław, tel. 0694/43-98-30

DO WYNAJĘCIA POMIESZCZENIA biurowo-magazynowe, o pow. 380 m2, w Lublinie blisko giełdy samochodowej - 2.000 zł/miesiąc. Lubin, tel. 0605/07-77-71

DO WYNAJĘCIA POMIESZCZENIA, warsztatowe, murowane, dzielone, 300 m2, wys. 4 m, siła, telefon, woda - 6 zł/m2, płatne za 6 mies. z góry, 10 km od Wrocławia, w miejscowości Jeszkowice gm. Czernica Wrocławia lub inne propozycje. Wrocław, tel. 071/372-62-45, 071/318-06-20

DO WYNAJĘCIA POMIESZCZENIA, biurowe, pow. użytkowa 44.5 m2, we Wrocławiu, przy ul. Monopolowej - 18 zł/m2. Wrocław, tel. 071/348-10-34 wewn. 24

DO WYNAJĘCIA POMIESZCZENIA BIUROWO-WARSZTATOWE, ok. 240 m2, wszystkie media, parking, centrum Wrocławia - 10 zł/mkw. Wrocław, tel. 0609/60-00-21

DO WYNAJĘCIA POMIESZCZENIA magazynowe, oraz wiaty i biura, w centrum Wrocławia, bez pośredników - od 10 zł/m2. Wrocław, tel. 071/373-47-96, 071/373-57-17

DO WYNAJĘCIA POMIESZCZENIA, 130 m2, nad warsztatem samochodowym, we Wrocławiu, przy ul. Krakowskiej, do wykończenia - możliwość rozliczenia w czynszu - 2.000 zł/mies. Wrocław, tel. 071/330-19-29, 0608/84-46-03

DO WYNAJĘCIA POMIESZCZENIE magazynowe, w miejscowości Mnichowice k. Żórawiny, 2 kondygnacje po 135 m2, siła, woda, telefon, 9 km od Wrocławia - 820 zł/mies. Mnichowice, gm. Żórawina, tel. 071/316-46-58

DO WYNAJĘCIA POMIESZCZENIE produkcyjne, pow. 50 m2, na cichą produkcję - 600 zł/mies. + liczniki. Psary, tel. 071/387-82-96

DO WYNAJĘCIA POMIESZCZENIE, warsztatowe, siła, woda, atrakcyjna lokalizacja - 250 zł/mies. Świdnica, tel. 074/853-62-67 wieczorem

DO WYNAJĘCIA POMIESZCZENIE - 1 stanowisko w warsztacie samochodowym, we Wrocławiu, przy ul. Krakowskiej - 600 zł/mies. Wrocław, tel. 071/330-19-29, 0608/84-46-03

DO WYNAJĘCIA POMIESZCZENIE magazynowo-produkcyjne, o pow. 360 m2, w miejscowości Zaborów, przy trasie Prochowice-Ścinawa - 1.000 zł/mies. Zaborów, tel. 076/843-59-09 do godz. 15

DO WYNAJĘCIA SKLEP, wraz z barem, w Mirkowie, pełne wyposażenie, od zaraz - 2.500 zł/mies. Mirków, tel. 071/315-15-91, 0606/12-21-82

DO WYNAJĘCIA SKLEP handlowo-usługowy, w centrum Środy Śląskiej, 50 m2 - 1.800 zł/mies. Środa Śląska, powiat średzki, tel. 071/317-34-70

DO WYNAJĘCIA STACJA PALIW, w Zaborowie, przy trasie Ścinawa-Prochowice, 2 zbiorniki legalizowane po 10.000 l, pomieszczenie administracyjne - 1.500 zł/mies. Zaborów, tel. 076/843-59-09 do godz. 15

DO WYNAJĘCIA STOISKO handlowe, pow. 20 m2, z zapleczem - 1.200 zł/mies. + liczniki. Wrocław, tel. 071/322-83-64

DO WYNAJĘCIA ZAKŁAD, fotograficzny z wyposażeniem, dobrze prosperujący w centrum Wrocławia, pow. 70 m2, atelier, parter, witryna, odstępne - 100.000 zł. Tel. 0608/29-21-21

DO WYNAJĘCIA ZAKŁAD, stolarski, z pełnym wyposażeniem, zaplecze socjalno-biurowe, plac manewrowy - 7.000 zł/mies. Wrocław, tel. 071/348-11-58, 0603/08-21-57

- **DOM, i 2 budynki gospodarcze, przy głównej drodze Wrocław-Oława, 9 km od Wrocławia, ładne ogrodzenie, słupki klinkierowe, przęsła kute, 2 wjazdy z drogi głównej, automatyczna brama, działka 57 a, teren oświetlony, gaz, siła, woda z sieci - 420.000 zł. Tel. 0508/56-82-79 W01226634**
- **DOM W BOSZKOWIE, k. Leszna, nad Jeziorem Dominickim, całoroczny, położony blisko linii brzegowej, na terenie Przemęckiego Parku Krajobrazowego, bogato wyposażony, m.in. okna z roletami, markiza na tarasie, siatki przeciw owadom, balkon na piętrze itp., e-mail: ruks@bt.pl. Tel. 0602/34-04-49 W01008905**
- **DOM, 2 min. od Oporowa i Muchoboru Wielkiego (tuż przy granicy z Wrocławiem), gotowy do zamieszkania, druga linia zabudowy, wybudowany w 2000 r., bezpośrednio do właściciela, z funkcjonalnym rozkładem pokoi, bardzo energooszczędny, w pięknej okolicy cena do negocjacji, www.rezydencja.ac.pl. Tel. 071/316-17-86, 0608/52-03-08 W81000355**
- **DOM, w Smolcu, nowy, z prywatną drogą, kostka granitowa, bez pośredników, I właściciel, pow. 320 m2, druga linia zabudowy, duży salon, 130 m2 i kominkiem, funkcjonalne rozmieszczenie pokoi, pełne uzbrojenie, sauna, kominek z rozprowadzeniem ciepła cena do negocjacji, możliwe raty. www.rezydencja.ac.pl. Tel. 0608/52-03-08 W81000365**
- DOM, 93/912 m2, nowy do wykończenia, salon z kominkiem, 3 sypialnie, możliwość adaptacji poddasza, ok. 50 m2 - 240.000 zł (brutto), 83/787 m2, salon z kominkiem, 2 sypialnie, garaż, możliwość adaptacji poddasza - 210.000 zł (brutto), osiedle domków jednorodzinnych, przy lesie, Brzezina k. Leśnicy, bez prowizji ! AN WINN, tel. 071/317-72-75, 0603/76-59-50 N01215874
- **DOM, z warsztatem na Krzykach, idealny na działalność gosp., dom: 4 pokoje, kuchnia, łazienka, duży garaż, 2 warsztaty po 80 m2, osobne biura, WC, kanały, podliczniki + duże zaplecza magazynowe, ogrzewanie: koks, gaz, działka 353 m2 - 500.000 zł. Wrocław, tel. 071/362-82-36 po godz. 19, 0880/54-56-47 W02001095**
- **DOM, o pow. 360 m2, działka 2.060 m2, 6 pokoi, 2 kuchnie, 2 łazienki, salon 55 m2, taras 60 m2, 2 osobne wejścia, może być dla 2 rodzin, b. dużo zieleni wokół domu (świerki), graniczy z parkingiem oraz szklarnia 180 m2, może być adaptowana na budynek gosp. - 800.000 zł. Wrocław Książe Małe, tel. 071/343-02-50, 0509/29-99-89 W02003135**

DOM w zabudowie szeregowej, zadaszony (więźba), nowy, granica Wrocławia - 200.000 zł. Tel. 0880/15-90-58

DOM, 6 pokoi po 28 i 30 m2, 2 łazienki, 2 kuchnie, duża sala 90 m2, pomieszczenie socjalne, łazienka, 2 balkony, działka 0.5 ha, 20 a lasu 4-letniego, 20 a sadu, 60 drzewek 4-letnich - 420.000 zł, gm. Nowa Ruda, powiat kłodzki, tel. 074/872-16-29

DOM, w zabudowie jednorodzinnej, o pow. 120 m2, na działce 899 m2, usytuowany na osiedlu Zdrojowym, w Bogdaszowicach, 7 km od południowo-zachodniej granicy Wrocławia, 5 km od autostrady, uzbrojenie (prąd, woda, droga, kanalizacja), docelowo gaz, cicha i spokojna okolica, w sąsiedztwie las, dom ocieplony, zadaszony, pokryty, dachówką - 200.000 zł. Bogdaszowice, tel. 071/316-18-08, 0504/10-64-04

DOM poniemiecki, pow. 250 m2, 9-pokojowy, po częściowym remoncie, wszystkie media + zakład kamieniarski, w Piławie Górnej - 150.000 zł. Bielawa, tel. 074/645-28-26, 0605/92-03-66

DOM poniemiecki, pow. użytkowa 180 m2, piętrowy, 6 pokoi, 2 kuchnie, łazienka, c.o., garaż, budynek gospodarczy, działka o pow. 25 a, atrakcyjna lokalizacja w Bobrowicach, gmina Szprotawa - 80.000 zł. Bobrowice, tel. 068/376-60-17, 0697/09-99-28

DOM, piętrowy, pow. użytkowa 450 m2, pow. mieszkalna 250 m2, nowe okna PCV, elewacja, instalacja elektryczna, II taryfa, na działce o pow. 2000 m2, 15 km od Wrocławia - 265.000 zł. Bogunów, tel. 071/311-45-39

DOM w zabudowie szeregowej, pow. 250 m2 - 230.000 zł. Bolesławiec, tel. 075/734-16-88, 0509/09-54-30

DOM, 160 m2, na pięknej działce 10 a, wybudowany w oparciu o najnowsze technologie, ogrzewana podłoga, kominek z płaszczem wodnym, CO gazowe (dodatkowe), komfortowo wykończony - 300.000 zł. Bolesławiec, tel. 0506/85-96-56

DOM, + zabudowania gosp., działka 21 arów, przy trasie A4, okolice Opola - 170.000 zł. Brzeg Dolny, tel. 0695/56-36-68

DOM poniemiecki, do niewielkiego wykończenia, zabudowania gosp., blisko lasu, 1 km od Brzegu Dolnego, 29 km od Wrocławia - 164.000 zł. Brzeg Dolny, tel. 071/319-69-09

DOM, w Kotlinie Kłodzkiej, poniemiecki, pow. użytkowa 450 m2, działka 1 19 ha - 65.000 zł. Bystrzyca Kłodzka, tel. 0691/33-23-39

DOM, o pow. 80 m2, parterowy, do częściowego remontu, kominek, woda, prąd + hala warsztatowa o pow. 80 m2, siła, działka 6 arów, kpl. dokumentacja rozbudowy - 42.000 zł. Czerwonków, gm. Bobrów, tel. 077/485-80-26 po godz. 20, 0604/15-59-82

DOM - willa, pow. 100 m2, budynki gospodarcze o pow. 95 m2, działka o pow. 4900 m2 - 200.000 zł. Czyżówek, tel. 068/377-40-03

PAWILONY
KIOSKI
HALE
OP041918
0/602-330-400 FAX (061)29-62-134
WWW.OSSES.COM.PL

DOM jednorodzinny, pow. 280 m2, 7 pokoi, 2 kominki, ogrzewanie olejowe, kanalizacja, podpiwniczony, działka pow. 700 m2, zagospodarowana, 2 garaże - 360.000 zł. Długołęka, tel. 071/315-22-83

DOM, stary, na działce 0,94 ha, szopy, stodoła, garaż, w Dobieszowie koło Głubczyc, 6 km do przejścia granicznego, 4 km do kąpieliska, 300 m od lasu, na posesji woda, energia el. 220 i 360 V, telefon, możliwość dokupienia dodatkowo 0.5 ha gruntu - 33.000 zł. Dobieszów, tel. 077/485-95-42 wieczorem

DOM wolno stojący, pow. użytk. około 180 m2, podpiwniczony, garaż, 3 kondygnacje, działka 450 m2, przygotowany do końcowego odbioru - 290.000 zł. Dzierżoniów, tel. 074/831-70-74

DOM wolno stojący, nowy, 4 pokoje, 2 kuchnie, 2 łazienki, 2 studnie, gaz ziemny, c.o., z zakładem kamieniarskim, maszyny i inne, przy trasie Wrocław - Ząbkowice Śląskie. Dzierżoniów, tel. 074/837-52-41

DOM w zabudowie szeregowej, pow. 250 m2, w tym część handlowa o pow. 70 m2, garaż na 2 samochody - 1.300 zł/m2. Głogów, tel. 076/833-31-67, 076/831-47-54

DOM, po remoncie, w Wilkowie (okol. Głogowa), nowy dach, inst. c.o. i hydrauliczna oraz wylewki, działka 33 a, pow. mieszk. 65 m2 + poddasze do adaptacji - 130.000 zł. Głogów, tel. 0693/28-81-37

DOM poniemiecki, na działce 15 a, pow. 400 m2, 20 pokojów, zabudowania gosp., warsztat samochodowy, nadaje się do prowadzenia działalności agruturystycznej, hodowlę koni itp., do remontu - 130.000 zł. Głuszyca, pow. wałbrzyski, tel. 0600/69-23-19 (zdjęcia do tej oferty można zobaczyć w internecie pod numerem - AC0155 http://wkz.autogielda.com.pl)

DOM, w Goszczu, pow. 130 m2 + poddasze, garaż i budynek gospodarczy, po remoncie kapitalnym - 124.000 zł lub zamienię na mieszkanie we Wrocławiu, inne propozycje. Goszcz, powiat oleśnicki, tel. 0607/29-94-60

DOM w zabudowie bliźniaczej, + budynek gospodarczy, działka 0.05 ha, okna plastikowe, ocieplony, wszystkie media, cichc i spokojne miejsce - 175.000 zł. Grodków, tel. 0696/28-03-53

DOM w zabudowie szeregowej, 120 m2, działka 0.13 ha, wszystkie media, zabudowania gosp. (stajnia, stodoła), stan dobry - 120.000 zł. Gromadka, powiat bolesławiecki, tel. 076/817-21-60

DOM wolno stojący, w Karpaczu, 7 pokoi, 2 kuchnie, 2 łazienki, garaż, podpiwniczony, kanalizacja, działka 1400 m2, piękny widok na Śnieżkę - 430.000 zł. Karpacz, tel. 0693/08-81-17

DOM jednorodzinny, + zabudowania gosp., w miejscowości Leliwa, pow. sieradzki - 40.000 zł. Kępno, tel. 062/782-11-58

DOM, w centrum Kłodzka, powierzchnia 300 m2, w tym: parter (na usługi) z garażem, piętro - 3 pokoje, duża kuchnia z przedpokojem, 2 łazienki oddzielne, ogrzewanie gazowe miejskie - 1600 zł/m2 lub wynajmę. Kłodzko, tel. 074/647-23-18 (zdjęcia do tej oferty można zobaczyć w internecie pod numerem - A02096 http://wkz.autogielda.com.pl)

DOM w zabudowie szeregowej, 220 m2, skrajny - 240.000 zł. Kłodzko, tel. 0601/97-09-96

DOM, w zabudowie szeregowej, w Krapkowicach - 200.000 zł. Krapkowice, tel. 077/466-90-32, 0601/56-67-85

DOM jednorodzinny, wybudowany w 1988 r., pow. 160 m2, 7 pokoi, kuchnia, 2 łazienki, garderoba, pomieszczenia gosp. oraz budynek gosp., ogród o pow. 20 a - 270.000 zł. Krężoły, powiat zielonogórski, tel. 068/385-49-53, 0607/78-90-10

DOM wolno stojący, pow. 178 m2 - 80.000 zł. Królowa, powiat głubczycki, tel. 0693/16-95-49

DOM, piętrowy, w Krzeszowie - 85.000 zł. Krzeszów, gm. Kamienna Góra, tel. 075/742-34-17

DOM, z 2001 r., na parterze pow. handlowa 60 m2 + media, na piętrze mieszkanie o pow. 88 m2, komfortowe, oddzielne wejście, ogrzewanie gazowe, działka 125 m2, w Lądku Zdroju - 280.000 zł. Lądek Zdrój, tel. 074/814-67-17, 0603/63-95-18

DOM, 9 km od Legnicy, 15 km od drogi A4, na działce o pow. 0.75 ha, wszystkie media, + zabudowania gosp. - 200 zł/m2. Legnica, tel. 076/854-46-08

DOM jednorodzinny, pow. 160 m2, 4 pokoje, salon, kuchnia, 2 łazienki, działka o pow. 7.20 a, nowy, ogrodzony, 2 oddzielne garaże, w Legnicy - 380.000 zł. Legnica, tel. 076/721-70-50

DOM dwurodzinny, wolno stojący, pow. 270 m2, podpiwniczony, 6 pokoi, 2 kuchnie, 2 łazienki, 2 duże hole, osobne wejścia, 2 duże podpiwniczone garaże z kanałami, działka 1400 m2, atrakcyjna lokalizacja, woda, prąd (siła), kanalizacja, możl. prowadzenia działalności gosp. - 225.000 zł. Leszno, tel. 0601/41-79-81, 0607/43-05-01

DOM, piętrowy, pow. 120 m2, z lat 70., podpiwniczony, garaż, działka 8.5 a, w Lubinie (okolice centrum) - 300.000 zł lub zamienię na mieszkanie ok. 50 m2 w centrum. Lubin, tel. 0601/80-88-80, 076/842-61-91 (zdjęcia do tej oferty można zobaczyć w internecie pod numerem - AG0929 http://wkz.autogielda.com.pl)

DOM wolno stojący, jednorodzinny, własnościowy, pow. 100 m2, parterowy, strych do zabudowy, 2 pomieszczenia mieszkalne, WC, CO, woda, gaz, podwórko, brama wjazdowa, w Miejskiej Górce k. Rawicza - 35.000 zł. Miejska Górka, tel. 065/547-42-85

ZABYTKOWY DWOREK
pięknie położony w Górach Sowich, 65 km od Wrocławia, na rezydencję lub turystykę. Informacje na stronie: www.wypoczynek.info/na sprzedaz.htm
tel. 0-695 606 904
OP043114

DOM w zabudowie szeregowej, w tym 3 mieszkania o pow. 65 m2 każde, działka o pow. 300 m2, w miejscowości Hof/Saale w Niemczech - 120.000 EUR. Niemcy, tel. 0049/92-81-16-08-80

DOM, poniemiecki, w zabudowie szeregowej, w Nowogrodźcu, 30 km od Zgorzelca, pow. 240 m2, działka 497 m2, piętrowy, strych, piwnica, po częściowym remoncie, woda, energia el. 220/380 V, telefon, c.o., garaż, 12 pomieszczeń. Nowogrodziec, tel. 075/731-69-97, 0889/77-83-44

DOM, 4 pokoje, 2 łazienki, podpiwniczony, atrakcyjne miejsce, w Obornikach Śląskich - 380.000 zł. Oborniki Śląskie, tel. 071/310-35-59

DOM, w Oławie, 145 m2, podpiwniczony, 2 garaże, działka 758 m2 - 310.000 zł. Oława, tel. 071/303-39-29

DOM, koło Wielunia, w centrum, idealny na sklep, działka 1100 m2 - 60.000 zł. Opole, tel. 077/456-91-25

DOM, + budynek gosp., w miejscowości Buków - 120.000 zł lub zamienię. Osiek, tel. 071/396-27-28, 0504/41-14-18

DOM jednorodzinny, wolno stojący, o pow. 130 m2, 5-pokojowy, w Wińsku - 100.000 zł. Oslowice, tel. 065/544-75-95

DOM jednorodzinny, poniemiecki, garaż, ogród z drzewami owocowymi + budynek gosp., wszystkie media, 4 pokoje, 2 kuchnie, łazienka, c.o., nowa stolarka i nowy dach - 120.000 zł. Paczków, powiat nyski, tel. 0604/21-61-98

DOM poniemiecki, pow. 120 m2, 3-pokojowy, kuchnia, WC, łazienka, CO, kominek, siła, woda, telefon, garaż, działka o pow. 72 a, atrakcyjna lokalizacja - 158.000 zł. Parchów, powiat polkowicki, tel. 0691/34-67-12

DOM jednorodzinny, wolno stojący, z poddaszem użytkowym, nowy, pow. 300 m2, działka o pow. 23 a, wysoki standard, 2 kuchnie, 2 łazienki, 2 salony, 4 pokoje, zagospodarowany ogród, garaż wolno stojący na 2 samochody, wszystkie media - 950.000 zł. Pęgów, tel. 0691/85-45-52

DOM, nowy, pow. 100 m2, działka 4.200 m2, teren ogrodzony, zagospodarowany - 330.000 zł. Pęgów, powiat trzebnicki, tel. 071/310-79-60

DOM wolno stojący, podpiwniczony, pow. 140 m2, działka własnościowa o pow. 5 a, 6 pokoi, 3 km od trasy Wrocław-Kudowa Zdrój - 230.000 zł. Piława Górna, powiat dzierżoniowski, tel. 0698/56-04-63

DOM, w górach, 2-kondygnacyjny, pow. 200 m2, 34 km od Karpacza, 24 km od Jeleniej Góry - 240.000 zł. Plawna Dolna, powiat lwówecki, tel. 075/789-03-71

DOM, pow. 100 m2, poddasze do adaptacji, działka 614 m2, 2 garaże, 3 komórki na opał, blisko las, stawy kąpielowe, 35 km od Wrocławia, w miejscowości Pogalewo Wielkie, gm. Brzeg Dolny - 85.000 zł. Pogalewo Wielkie, tel. 071/319-86-05

DOM, poniemiecki, własnościowy, wolno stojący, po remoncie, w Parku Krajobrazowym Chełmy, malowniczo położony na skraju wsi, + 1 ha ziemi, pow. mieszkalna ponad 180 m2, wszystkie media, salon z kominkiem, poddasze do adaptacji 90 m2, budynek 160 m2 + warsztat 110 m2 z klinkieru, 2 osobne wejścia, ogród z krzewami, owocowymi - 150.000 zł. Pogwizdów, powiat jaworski, tel. 076/870-16-60

DOM wolno stojący, w miejscowości Raciborowice Górne, 6 pokoi, 2 kuchnie, podpiwniczony, pow. 200 m2, na działce o pow. 30 a + zabudowania gosp. - 145.000 zł. Raciborowice Górne, gm. Warta Bolesławiecka, tel. 076/818-96-04, 0503/43-90-19

DOM poniemiecki, działka 0.12 ha, dom piętrowy, pow. 200 m2, stan dobry - 360.000 zł. Radwanice, tel. 071/311-77-45

DOMY POD KLUCZ
już od 185.000 PLN
Wsch. Wrocławia,
pow.od 86 mkw, działka 900 mkw.

OP041060
KABATH - NIERUCHOMOŚCI
071/ 783 61 62, www.kabath.pl

DOM, poniemiecki, o pow. 356 m2, po remoncie, działka o pow. 7.5 a, w Rudnej - 155.000 zł lub zamienię na mieszkanie, w ok. Lubina. Rudna, powiat lubiński, tel. 0694/97-58-64

DOM wolno stojący, o pow. 150 m2, w Sadkowie, 10 km od Wrocławia, atrakcyjna lokalizacja, blisko PKS i PKP - 370.000 zł. Sadków, powiat wrocławski, tel. 0502/99-81-25

DOM, drewniany, podpiwniczony, kryty blachą, 3 pokoje, kuchnia, połowa domu wyremontowana, 2 budynki gospodarcze, grunt 1.34 ha, położony w centrum miejscowości Czermna woj. małopolskie - 50.000 zł. Skołyszyn woj. podkarpackie, tel. 013/449-50-87, 0508/97-01-84

DOM, poniemiecki, pow. 160 m2, do remontu, wykonana instalacja c.o. + zabudowania gosp., we wsi Stare Strącze k. Sławy - 55.000 zł lub zamienię na mieszkanie w Głogowie albo Wschowie. Sława, tel. 068/356-62-23, 0604/72-33-84

DOM, o pow. użytkowej 120 m2, na osiedlu Stary Dwór, położonym 7 km od południowo-zachodniej granicy Wrocławia, 5 km od autostrady, 3 min od CH Bielany, projektowane uzbrojenie: prąd, woda, droga, docelowo gaz i kanalizacja, cicha i spokojna okolica, na działce o pow. 770 m2 - 160.000 zł. Stary Dwór, gm. Kąty Wrocławskie, tel. 071/391-25-95, 0602/63-36-48

DOM wolno stojący, pow. 250 m2, wszystkie media + zabudowania gosp., garaż, działka pow. 5 a - 290.000 zł. Syców, tel. 062/785-27-97, 062/785-46-34, 0602/68-11-89

DOM wolno stojący, w Szczawinie (1 km od Strzelina), po remoncie kapitalnym, 5 pokoi, kuchnia, łazienka, piwnica, strych, garaż na 2 samochody, ogródek, ogrodzenie z siatki, duży metraż - 160.000 zł. Szczawin, tel. 071/392-15-65, 0697/70-79-38

DOM dwurodzinny, w Szczawnie Zdroju, parter o pow. 136 m2, 4 pokoje, aneks kuchenny, 2 łazienki, WC, okna PCV na gwarancji, nowe ogrzewanie gazowe i inst. wodno-kanalizacyjna, garaż, strych, piwnica, na działce 5 arów - 180.000 zł. Szczawno Zdrój, pow. wałbrzyski, tel. 0501/45-73-21

DOM jednorodzinny, wolno stojący, pow. 240 m2, na działce pow. 1222 m2, telefon, ogrzewanie kominkowe i tradycyjne, do małego wykończenia, w Szewcach - 295.000 zł. Szewce, tel. 071/310-76-27, 0504/55-89-91

DOM, pow. 550 m2, na działce o pow. 4300 m2, ogrodzony, pokoje z łazienkami, ogród z oczkiem wodnym, 4 km od Szprotawy, nowo wybudowany - 300.000 zł. Szprotawa, powiat żagański, tel. 0695/57-64-94

DOM wolno stojący, pow. mieszk. 240 m2, piwnica, garaż, poddasze, 2 łazienki, wszystkie media, działka wokół domu, w Szydłowicach k. Brzegu - 250.000 zł. Szydłowice, tel. 077/412-69-23, 0660/29-96-60

DOM wolno stojący, w Środzie Śląskiej, na os. Piastowskim, pow. 207 m2, na działce o pow. 527 m2 - 345.000 zł. Środa Śląska, tel. 0691/53-33-55

DOM jednorodzinny, wolno stojący, piętrowy, pow. 120 m2, 5 pokoi, kuchnia, łazienka, WC, 2 garaże, siła, c.o., działka o pow. 5 a - 340.000 zł lub zamienię na mniejszy. Świdnica, tel. 074/852-10-58 po godz. 16

DOM jednorodzinny, pow. 120 m2, do częściowego remontu, nowa inst. elektryczna, wodna i kanalizacyjna, miedziana instalacja c.o. - 78.000 zł. Świętoszów, powiat bolesławiecki, tel. 0608/33-85-43, 0509/87-04-25

DOM, + zabudowania gospodarcze, działka 46 a, w Kulinie, gm. Środa Śl. - 40.000 zł. Trzebnica, tel. 0697/39-71-60

DOM jednorodzinny, pow. 80 m2, 6 pomieszczeń, c.o., budynki gospodarcze, do remontu, działka o pow. 25 a, w Tuplicach - 45.000 zł. Tuplice, tel. 068/375-74-91

DOM, wolno stojący, 2-piętrowy, pow. 250 m2, garaż wolno stojący 45 m2, działka 25 arów, ogrodzony, po remoncie kapitalnym, okna plastikowe, nowe CO miedziane, ocieplony, do wykończenia wnętrza, przy trasie Świdnica-Dzierżoniów - 170.000 zł. Wałbrzych, tel. 0505/60-55-52

DOM PONIEMIECKI, pow. 172 m2, w Nowej Rudzie, spokojna okolica, nowe okna, c.o., tynki, podłoga i inst. elektryczna, do częściowego remontu, może być również do zamieszkania od zaraz - 80.000 zł. Wałbrzych, tel. 074/664-89-54

DOM, wolno stojący, poniemiecki, do remontu, stajnia, sad, łąka, zagajnik, łączna pow. 1.14 ha, cicha spokojna okolica, okolice Żórawiny, idealne miejsce na agroturystykę - 200.000 zł. Węgry, tel. 071/311-46-41, 0661/78-24-38

DOM, pow. użytkowa 75 m2, strych 160 m2 do adaptacji, ogrzewanie elektryczne, kominek, bojler, meble kuchenne dębowe, ogród 3 ary, w Złoty Stoku - 75.000 zł. Wiązów, tel. 071/393-18-80, 0602/78-94-36

DOM wolno stojący, pow. 200 m2, działka o pow. 3200 m2, 6 garaży, budynek gospodarczy, blisko jeziora - 400.000 zł. Wolsztyn, tel. 0504/28-97-00, 0507/04-11-76

DOM w zabudowie szeregowej, skrajny, salon pow. 80 m2, 3 łazienki, salka gimnastyczna, 5-letni, komfortowo wykończony w 2004 r., może być dla firmy lub 2 rodzin, bez pośredników, Wrocław-Żerniki - 580.000 zł. Wrocław, tel. 0502/55-00-06

DOM wolno stojący, w Długołęce, pow. 200 m2, działka pow. 800 m2, ogrodzona, wszystkie media, nowy, nie zamieszkany, do drobnego wykończenia, kafelki, podłogi, umywalki - 550.000 zł. Wrocław, tel. 071/315-24-50 w godz. 19-22

DOM, pow. 84 m2, działka narożna o pow. 800 m2 (zagospodarowana), k. Środy Śląskiej, pomieszczenie gosp., c. o., woda, prąd, poddasze użytkowe, stan b. dobry - 89.000 zł. Wrocław, tel. 071/787-87-92, 0509/26-65-42

DOM w zabudowie szeregowej, pow. 440 m2 + hala o pow 165 m2, działka o pow. 600 m2, w Radwanicach, wszystkie media, księga wieczysta, na każdą działalność gosp. - 360.000 zł. Wrocław, tel. 0600/89-81-21

DOM KANADYJSKI, pow. 70 m2, salon + aneks kuchenny, 2 sypialnie, łazienka, osobno WC, 2 tarasy, okna PCV, komfortowy, bez lokalizacji - 48.000 zł. Wrocław, tel. 0501/76-53-75

DOM dwurodzinny, o pow. 280 oraz 760 m2, wszystkie media, garaż na 2 samochody, nowo wybudowany (1999 r.), Wrocław-Polanowice - 500.000 zł. Wrocław, tel. 071/352-97-29, 0608/07-24-32

DOM, o pow. 200 m2, nowy, działka 52 a, w tym sad 30 a, ogrodzony, elewacja z cegły klinkierowej, dachówka cementowa, c.o. gazowe, stolarka drewniana Urzędowski, ekolog. oczyszczalnia przydomowa, kuchnia i salon 63 m2, 4 pokoje, 2 łazienki, 10 km na płn. od Wrocławia, bez pośredników - 390.000 zł. Wrocław, tel. 0600/11-22-73

DOM w zabudowie szeregowej, na Krzykach, blisko centrum, wszystkie media - 220.000 zł. Wrocław, tel. 0606/96-27-60

DOM wolno stojący, 150 m2, jednorodzinny, nowy, parter z poddaszem użytkowym, nowoczesne rozwiązanie wnętrz, 4 sypialnie, kuchnia, duży salon z jadalnią, 2 łazienki, panele, regipsy - 370.000 zł. Wrocław, tel. 0607/38-53-93

DOM wolno stojący, podpiwniczony, parter, piętra, poddasze do zagospodarowania, garaż, media, 6 sypialni, salon, kuchnia, jadalnia, 2 łazienki - 380.000 zł. Wrocław, tel. 0607/38-53-93

DOM, nowy, z 2003 r., we Wrocławiu, w zachodniej części, pow. 250 m2, działka 840 m2, komunikacja, park, droga asfaltowa, stan deweloperski, bez pośredników - 470.000 zł. Wrocław, tel. 071/352-23-92, 0600/36-26-05

DOM, we Wrocławiu, na Zalesiu, pow. 110 m2, na działce 600 m2, starodrzew, położony blisko parku, w cichej okolicy, do remontu lub rozbudowy - 850.000 zł. Wrocław, tel. 0607/48-05-85, 0502/39-49-91

DOM w zabudowie szeregowej, na Wojszycach, gotowy do zamieszkania, pow. mieszkalna 150 m2, całkowita 250 m2, 5 pokoi, garaż na 2 samochody - 450.000 zł. Wrocław, tel. 0606/45-08-65

DOM wolno stojący, Wrocław-Krzyki, ul. Ołtaszyńska, 420 m2, działka 470 m2, 4 mieszkania, 2 garaże - 1.200.000 zł lub wynajmę. Wrocław, tel. 0694/43-98-30

DOM, pow. 150 m2, po remoncie kapitalnym, ładnie położony, cicha okolica, działka o pow. 1202 m2, na os. Widawa - 550.000 zł. Wrocław, tel. 071/346-27-77

DOM, we Wrocławiu, na Krzykach, pow. 125 m2, działka 630 m2, 5 pokoi, 2 łazienki, kuchnia, podpiwniczony - 510.000 zł. Wrocław, tel. 0604/61-00-61

DOM, jednorodzinny, wolno stojący, pow. 130 m2, na działce 950 m2, położony na osiedlu Leśnym, 9 km od Rynku we Wrocławiu, z pełnym uzbrojeniem (droga, woda, prąd, kanalizacja, gaz i telefon), dom ocieplony, zadaszony, pokryty dachówką, z oknami - 292.000 zł. Wrocław, tel. 071/316-18-08, 0504/10-64-04

DOM, duży, 400 m2, działka 600 m2, z 1987 r., z możliwością rozbudowy, duże możliwości zagospodarowania, bez pośredników - 650.000 zł. Wrocław, tel. 071/357-74-11

DOM, w Malinie, nowy, wolno stojący, piętrowy z poddaszem i garażem, pow. 272m2, działka 1516 m2, ogrodzona, do małego wykończenia, podłogi i kafelki - 550.000 zł. Wrocław, tel. 0508/24-13-70 (zdjęcia do tej oferty można zobaczyć w internecie pod numerem - A02174 http://wkz.autogielda.com.pl)

DOM, wolno stojący, z istniejącą od 16 lat działalnością gospodarczą, z możliwością rozszerzenia, Wrocław - Wojszyce, 230 m2, z garażem, działka własnościowa 800 m2 - 600.000 zł. Wrocław, tel. 0602/46-58-04 (zdjęcia do tej oferty można zobaczyć w internecie pod numerem - AR0149 http://wkz.autogielda.com.pl)

DOM, w zabudowie bliźniaczej, Wrocław - Stabłowice, pow. całkowita 220 m2, pow. użyt. 110 m2, 5 pokoi, 2 łazienki, garaż, działka 400 m2, wszystkie media, bez pośredników - 320.000 zł. Wrocław, tel. 0601/73-53-27, 0601/17-87-22 (zdjęcia do tej oferty można zobaczyć w internecie pod numerem - AR0350 http://wkz.autogielda.com.pl)

DOM, w górach, na szlaku, 20 km od Zieleńca, pow. 500 m2, działka 26 a, ogrodzona, staw, potok górski, 10 pokoi, salon 70 m2, tarasy, inne pomieszczenia, ogrzewanie kominkowe, woda, prąd (siła), tel., cicha, piękna okolica, punkt widokowy - 165.000 zł. Wrocław, tel. 0609/22-38-82 wieczorem (zdjęcia do tej oferty można zobaczyć w internecie pod numerem - AC0841 http://wkz.autogielda.com.pl)

DOM jednorodzinny, pow. 147 m2, do wykończenia elewacja, działka o pow. 11.520 m2, garaż - 320.000 zł. Wróblowice, tel. 071/317-77-38, 0691/32-85-82

DOM, poni

DOM NA WSI, 180 m2, działka z lasem 2 ha, 10 km od Polanicy Zdroju, nadaje się na agroturystykę - 160.000 zł. Stara Łomnica, powiat kłodzki, tel. 074/647-51-15, 0607/48-48-16

DOM NA WSI, o pow. ok. 250 m2, po remoncie, 4 pokoje, z możliwością adaptacji strychu, kuchnia, łazienka, nowa instalacja el., c.o., telefon, piwnica, 2 garaże, stodoła + budynki gospodarcze, działka o pow. ok. 80 a, dom położony w cichej i spokojnej okolicy, blisko lasu, ok. 35 km od Wrocławia - 210.000 zł. Suchowice, gm. Borów, powiat strzeliński, tel. 0605/09-17-93

DOM NA WSI, w Górach Sowich, 1-piętrowy, blisko las i rzeka, cicha okolica, atrakcyjne krajobrazy, nie graniczy z sąsiadami, garaż, własna studnia, mały sad, dużo zieleni - 160.000 zł. Walim, powiat wałbrzyski, tel. 0697/57-66-45

DOM NA WSI jednorodzinny, pow. 100 m2, 4 pokoje, kuchnia, łazienka, CO + zabudowania gosp., garaż, działka o pow. 0.9 ha, 1 km od Wieruszowa - 88.000 zł. Wieruszów, tel. 0506/05-56-24

DOM NA WSI, do wykończenia, kryty dachówką, okna drewniane, pow. użytk. 260 m2, działka 1 400 m2, spokojna okolica, gm. Kobierzyce - 400.000 zł. Wierzbice, powiat wrocławski, tel. 0509/90-93-83

DOM NA WSI, z działką o pow. 22 ary, 6 pokoi, łazienka, CO, WC - 169.000 zł. Wołów, tel. 071/389-07-06

DOM NA WSI, 5-pokojowy, kuchnia, łazienka, CO, wodociąg, działka o pow. 0.5 ha, nad Jeziorem Nyskim - 140.000 zł. Wójcice, tel. 077/431-42-54, 0501/53-17-20

DOM NA WSI wolno stojący, pow. 130 m2, po remoncie, kominek, CO, zagospodarowana działka o pow. 27 a, okolice Otmuchowa - 110.000 zł. Wrocław, tel. 0506/04-86-25

DOM NA WSI, pow. 140 m2, piętrowy, woda, kanalizacja, prąd (220/380 V), na działce o pow. 10 a, 30 km od Wrocławia, 2 km od trasy A4 w kierunku Legnicy, we wsi Zabłoto, 4 km od Kostomłotów, pow. średzki, do remontu kapitalnego - 48.000 zł. Wrocław, tel. 0606/46-57-92

DOM NA WSI wolno stojący, piętrowy, po remoncie, pow. 200 m2 + poddasze, 5 pokoi, kuchnia z jadalnią, łazienka, WC, siła, woda, telefon, kominek + sklep o pow. 40 m2, z zapleczem, budynek gosp. 100 m2 na każdą działalność gosp., działka 17.5 ara, atrakcyjna lokalizacja przy drodze Ząbkowice Śl. - Dzierżoniów - 150.000 zł. Ząbkowice Śląskie, tel. 074/815-82-54, 0691/28-82-66

DOM NA WSI, pow. 110 m2 + budynek gosp., przy trasie Wołów-Rawicz - 80.000 zł. Złoty Stok, tel. 074/817-50-89

- **DOM W BUDOWIE w zabudowie szeregowej, jednorodzinny, piętrowy, skrajny szereg, pow. użytk. 170 m3 + garaż, niepodpiwniczony, stan surowy, wszystkie media na działce o pow. 350 m2, lokalizacja: Kalisz, ul. Bujnickiego osiedle Dobrzec. Kalisz, tel. 0602/36-20-15 w godz. 11-16 W84001395**

- **DOM W BUDOWIE, stan surowy otwarty, zadaszony, pow. użytkowa 140 m2 + garaż, przyłącza prądu i wody, szambo ekologiczne, działka 15 a, ogrodzona, na nowo powstającym osiedlu, zachodnie okolice Wrocławia, możliwość wykończenia „pod klucz" - 149.000 zł. Księginice, tel. 071/317-80-92, 0603/63-67-76, 0601/75-64-39 (zdjęcia do tej oferty można zobaczyć w internecie pod numerem - A02450 http://wkz.autogielda.com.pl) 97003878**

OKAZJA
Domki z porotherm i z dachówką
89-200 m² standard developerski,
Cena 1.550zł + 7% Vat/m²

BUDOWA I ZARZĄDZANIE 071/ 796 67 88
0-603 64 04 01, 0-507 168 974

DOM W BUDOWIE w zabudowie bliźniaczej, o pow. 300 m2, stan surowy zadaszony, działka 0,3 ara, bez pośredników, Wrocław-Wojnów - 270.000 zł, powiat świdnicki, tel. 074/850-54-09 po godz. 20

DOM W BUDOWIE, w okolicy Wrocławia, stan surowy zamknięty, piwnica, garaż, pow. użytkowa 150 m2, działka 14 arów, dachówka ceramiczna, atrakcyjna lokalizacja, w Bogusławicach koło Oleśnicy, poddasze do adaptacji - 190.000 zł. Bogusławice, powiat oleśnicki, tel. 0660/58-40-11

DOM W BUDOWIE, parterowy, z poddaszem, pow. 150 + 70 m2, budynek przygotowany do położenia stropu, działka 1200 m2, w Chwalowicach, gm. Jelcz-Laskowice, blisko jezioro i las - 55.000 zł. Chwalowice, powiat oławski, tel. 0887/48-37-24

DOM W BUDOWIE, wolno stojący, pokryty dachówką ceramiczną firmy Roben, o pow 229 m2, pow. działki 2000 m2, ładnie położony, w spokojnym miejscu - 170.000 zł. Goliszów k. Chojnowa, tel. 076/819-60-96 0696/06-96-38, 076/819-29-88 0505/02-55-52 (zdjęcia do tej oferty można zobaczyć w internecie pod numerem - A02172 http://wkz.autogielda.com.pl)

DOM W BUDOWIE, o pow. 196 m2, parter bez piwnic i poddasza, stan surowy zamknięty + dom 80 m2, parter do zamieszkania, ogrzew. kominkowe + podłogowe el., działka 26500 m2, ogrodzona, obsadzona dookoła brzozą, sosną, leszczyną, sad 1.5 ha wiśniowo-brzoskwiniowy (można kontynuować produkcję) - 990.000 zł. Wrocław, tel. 0601/47-38-57

DOM W BUDOWIE, wielorodzinny, pow. 980 m2, 3-piętrowy, 3 wejścia, do wykończenia, działka 3.200 m2, 150 m od trasy Środa Śląska-Wrocław - 290.000 zł. Komorniki, tel. 071/317-21-51

DOM W BUDOWIE, stan surowy zamknięty, przy trasie Jelenia Góra - Złotoryja, łagodny górzysty teren, pow. 102 m2, działka 18 a - 79.000 zł lub zamienię na mieszkanie. Lubin, tel. 076/846-90-46, 076/878-16-27

DOM W BUDOWIE, w Kamieńcu Wrocławskim, parterowy, wykonane mury parteru i strop - 135.000 zł. Milicz, tel. 071/384-76-85

DOM W BUDOWIE, pow. 170 m2, dach kopertowy, kryty dachówką, garaż, działka o pow. 9.000 m2, Mirków k. Psiego Pola - 190.000 zł. Mirków, gm. Długołęka, powiat wrocławski, tel. 0500/66-77-52

DOM W BUDOWIE, w centrum Oławy, stan surowy zamknięty, działka o pow. 6.5 a - 100.000 zł. Oława, tel. 0697/89-89-46

DOM W BUDOWIE jednorodzinny, w miejscowości Parzyce, wszystkie media, działka 9 a, 10 km od Bolesławca - 50.000 zł. Parzyce, powiat bolesławiecki, tel. 0603/62-19-62

DOM W BUDOWIE w zabudowie bliźniaczej, stan surowy zamknięty, wszystkie media, na działce o pow. 497 m2 - 160.000 zł. Rawicz, tel. 065/546-32-14, 0603/77-50-08

DOM W BUDOWIE, podpiwniczony, strop nad parterem, pow. 186 m2, na jednej powierzchni (poziomie), wszystkie media, działka 7.60 ar - 98.000 zł. Strzegom, powiat świdnicki, tel. 074/855-77-67

DOM W BUDOWIE, stan surowy otwarty, zadaszony; działka 10 a ogrodzona, z widokiem na Ślężę, prąd, woda, kanalizacja, liczniki, kpl. dokumentacja, własność, dobry dojazd - 122.000 zł. Sulistrowice, tel. 071/316-37-34, 0880/89-57-34

DOM W BUDOWIE, i stary dom, działka z lasem i stawem 1 ha, atrakcyjna lokalizacja - 360.000 zł. Szalejów Górny, powiat kłodzki, tel. 074/868-73-80, 0505/80-40-22

DOM W BUDOWIE, na osiedlu domków, 102 m2, działka 8.5 a, dachówka, garaż, woda, kanalizacja, gaz przy granicy działki, w Gorzycy 10 km od Lubina - 120.000 zł. Ścinawa pow. lubiński, tel. 0509/95-33-36, 0606/41-22-82 (zdjęcia do tej oferty można zobaczyć w internecie pod numerem - AG0923 http://wkz.autogielda.com.pl)

DOM W BUDOWIE, 2001 r., na działce 8 a, teren zagospodarowany, trawniki, drzewa, oczko wodne, ogrodzony, z garażem 60 m2, 4 pokoje, salon z kominkiem, kuchnia, 2 łazienki, poddasze użytkowe, stan zaawansowania robót budowlanych 85%, cena - 350.000 zł. Wilkszyn, powiat średzki, tel. 0603/55-73-76

DOM W BUDOWIE, o pow. 150 m2, działka 9,30 arów, do wykończenia, w Gajkowie gm. Czernica - 260.000 zł. Wołów, tel. 071/389-11-28

DOM W BUDOWIE, na granicy Wrocławia, zadłużony, duża działka, uzbrojona, zadrzewiona, wykonane prace o wartości 57.000 zł - 80.000 zł. Wrocław, tel. 0502/87-39-93, 0888/71-32-94

DOM W BUDOWIE, luksusowy, wolno stojący, 1- lub 2-rodzinny, pow. 224 m2, garaż 50 m2, ocieplony, działka 1141 m2, obok piękne lasy i jeziora, idealna cisza, 7 km od granicy Wrocławia, do wykończenia c.o. i podłogi - 550.000 zł. Wrocław, tel. 071/373-00-35, 071/310-76-56

DOM W BUDOWIE, w Tyńcu Małym, rezydencja „Manuela", pow. 168 m2, na działce 5749 m2, pięknie położony, pod lasem, działka uzbrojona, prąd, woda, kanalizacja, stan surowy, 3 km od węzła Bielańskiego - 495.000 zł. Wrocław, tel. 0501/67-22-58

DOM W BUDOWIE, 10 km od Wrocławia, pow. 200 m2, na ogrodzonej działce o pow. 2200 m2, salon 60 m2, dach kopertowy z lukarnami, prąd, woda, telefon, atrakcyjna lokalizacja, blisko lasu, widok na zamek - 320.000 zł. Wrocław, tel. 0506/72-87-77

DOM W BUDOWIE, stan surowy zamknięty, pow. 303 m2 + zabudowania gosp. o pow. 87 m2, działka 0.18 ha w Grodziszowie w gminie Św. Katarzyna, 15 km od Wrocławia, projekt domu w cenie - 205.000 zł. Wrocław, tel. 071/345-31-31

DOM W BUDOWIE, położony 9 km od Wrocławia, stan surowy zamknięty, zadaszony, 260 m2, 2 garaże z bramami segmentowymi + pilot, po odbiorze geodezyjnym, prąd, woda, telefon, miedziana instalacja c.o., częściowo wykonane posadzki i tynki, działka 900 m2, blisko las i woda - 195.000 zł, w miejscowości Brzezia Łąka. Wrocław, tel. 0691/69-50-93

- DOMY : 15 km od centrum Wrocławia, nowy, 170/700 m2, przepiękna lokalizacja, b. dogodny dojazd, polecamy - 245.000 zł, Złotniki, bliźniak, 110/860, polecamy - 315.000 zł, 25 km od Wrocławia, dom 120/1600 m2 + zabudowania gosp., garaż, wolno stojący, polecamy - 125.000 zł, Grota-Roweckiego, nowy, luksusowy - 990.000 zł lub do wynajęcia - 4.000 zł, + liczniki/mies. A PERFEKT, tel. 071/781-01-35, 0601/61-14-91 N01010755

- DOMY : Kobyla Góra, 74/2000 m2, całoroczny - 159.000 zł, Raczyce, 90/1800 m2 - 160.000 zł, Maślice, 209/320 m2 - 380.000 zł, Jaksin, 60/1538 m2 - 115.000 zł, Wilczyce, 160/800 m2 - 550.000 zł, Mirków, 120/600 m2, wolno stojący - 280.000 zł, Oława, warsztat + mieszkanie, 260/700 m2 - 399.000 zł, Oława - 299.000 zł. BN KORAL, Wrocław, ul. Krynicka 8/1, tel. 071/787-80-42, 795-40-60, 0601/96-71-12 N01008325

DOMY, o konstrukcji drewnianej, system szkieletowy, bez lokalizacji, piętrowy lub parterowy, pow. 136 m2 - 39.000 zł, pow. 77 m2 - 35.000 zł, 65 m2 - 29.000 zł. Obornики Śląskie, tel. 071/310-12-00, 0692/26-50-61 (zdjęcia do tej oferty można zobaczyć w internecie pod numerem - AC0940 http://wkz.autogielda.com.pl)

- DOMY W BUDOWIE : Kiełczów, 180/2100 m2, stan surowy zamknięty, salon, 3 pokoje, kuchnia, 2 łazienki, pomieszczenia gosp., garaż na 2 stanowiska, 2 tarasy (ogród zimowy), ogrodzenie, stolarka, żaluzje antywłamaniowe - 399.000 zł, Kiełczów, 350/1060 m2, stan surowy zamknięty, salon, 6 pokoi - 350.000 zł, Kiełczów - 230.000 zł. BN VALDI, tel. 0601/76-68-60 N01010665

DWOREK, po częściowym remoncie, działka o pow. 3 ha, budynek gosp., grunt rolny o pow. 7 ha, w Brodziszowie, stan b. dobry - 350.000 zł. Brodziszów, powiat ząbkowicki, tel. 0609/03-25-85

- **DWÓR Z 1499 R. W JASZKOWEJ GÓRNEJ, Kotlina Kłodzka, pow. 1.300 m2 + 2 poziomy piwnic, działka o pow. 6.600 m2, z możliwością powiększenia, więcej na www.romax.net.pl - 220.000 zł. Wrocław, tel. 071/348-46-79, 0601/71-18-60 biuro@romax.net.pl W01003435**

- **DZIAŁKA, o pow. 4734 m2, we Wrocławiu, przy ul. Armii Ludowej, z przeznaczeniem na działalność usługowo-biurową, na Zakrzowie. Tel. 0601/71-17-78 W01008745**

- **DZIAŁKA, pow. 13.000 m2, z domkiem parterowym, cicha okolica, w otoczeniu ogródków działkowych, blisko centrum, z pozwoleniem na budowę nowego domu, Wrocław-Poświętne, bez pośredników - 980.000 zł. Tel. 0601/41-69-52 W80001735**

DZIAŁKA, pow. 1.58 ha, może być na gospodarstwo agroturystyczne, atrakcyjna lokalizacja, w okolicy Jeleniej Góry + działka budowlana, pow. 17 ha - 170.000 zł. Jelenia Góra, tel. 0508/24-08-31

DZIAŁKA 2,75 ha, grunt rolny, las, zabudowana: hale drobiarskie, magazyny, łączna pow. 2.300 m2, mieszkanie Wrocław - Fabryczna - 60 zł/m2. Wrocław tel. 0697/35-45-55

DZIAŁKA, o pow. 1.2 ha, w bardzo dobrej cenie, położona 5 km od Oporowa, w Pietrzykowicach, gm. Kąty Wrocławskie, bez pośredników - 11 zł/m2, możliwość podziału na małe działki i uzbrojenia. Smolec, tel. 071/316-18-09

DZIAŁKA, pow. 64 a, przy lesie, atrakcyjna lokalizacja, 100 m od przyłącza prądu - 2.60 zł/m2. Trzciel, tel. 095/743-27-10

DZIAŁKA, na Strachowicach, pow. 940 m2 - 25 zł/m2. Wrocław, tel. 071/344-59-05

- **DZIAŁKA BUDOWLANA, 11 km od Dworca Głównego, bez pośredników, w kierunku Strzelina - 45 zł/m2. Tel. 071/316-52-75, 0508/16-20-68 W01002055**

DZIAŁKA BUDOWLANA, 10 a, w Szczytkowicach koło Trzebnicy, 27 km od centrum Wrocławia, przyłącze energetyczne, wydane warunki przyłączenia wody - 25.000 zł, woj. dolnośląskie, tel. 0605/34-38-37

DZIAŁKA BUDOWLANA, pod zabudowę jednorodzinną, wolno stojącą, położona 9 km od południowo-zachodniej granicy Wrocławia, na nowym, kameralnym osiedlu domków jednorodzinnych, pow. 1534 m2, uzbrojona (prąd, woda, docelowo kanalizacja), wydane warunki zabudowy i przyłączenia do mediów - 39 zł/m2. Tel. 0504/10-64-04

DZIAŁKA BUDOWLANA, o pow. 1 ha, w Biedrzychowie k. Polkowic, woda, kanalizacja, prąd, atrakcyjna lokalizacja, las, na wzniesieniu, cicha okolica - 1.000 zł/ar, w rozliczeniu może być samochód osobowy albo bus. Biedrzychowa, tel. 076/847-99-17, 0889/65-19-43.

DZIAŁKA BUDOWLANA, pow. 10 lub 15 a - 25 zł/m2. Bierzyce, tel. 071/315-24-12

DZIAŁKA BUDOWLANA, w trakcie przekształcenia w Szczodre, pow. 1.000 m2 - 50.000 zł lub zamienię na busa do - 25.000 zł. Długołęka, tel. 0608/21-55-94

DZIAŁKA BUDOWLANA, w Długołęce, atrakcyjna lokalizacja, 850 m2, atrakcyjny projekt domu (150 m2) i zagospodarowania działki, pozwolenie na budowę, wydane warunki przyłączy, ogrodzona - 75.000 zł. Długołęka, powiat wrocławski, tel. 0605/95-15-85

DZIAŁKA BUDOWLANA, pow. 1799 m2, atrakcyjna lokalizacja - 11 zł/m2. Duszniki Zdrój, tel. 074/866-98-39

DZIAŁKA BUDOWLANA, o pow. 64 arów + projekt domku, dojazd z dwóch stron, w miejscowości Radwanice koło Głogowa - 44.000 zł. Głogów, tel. 0503/50-67-77

DZIAŁKA BUDOWLANA, przy lesie, uzbrojona, pow. 27 a, w Janikowie koło Oławy - 3.000 zł/ar. Janików, tel. 0661/46-28-39

DZIAŁKA BUDOWLANA, pow. 436 m2, w Jaworzynie Śląskiej - 8.400 zł. Jaworzyna Śląska, powiat świdnicki, tel. 0605/07-45-25

DZIAŁKA BUDOWLANA, na nowym osiedlu w Gajkowie z pozwoleniem na budowę, pow. 1.000 m2 - 42 zł/m2. Kamieniec Wrocławski, tel. 071/318-52-81, 0602/84-61-56

DZIAŁKA BUDOWLANA, pow. 700 m2, uzbrojona, kanalizacja, woda, prąd - 7.000 zł/ar. Kamieniec Wrocławski, tel. 071/318-55-60, 0697/45-72-86

DZIAŁKA BUDOWLANA, 2 x 40 a lub w całości 80 a, w Kątach Wrocławskich, atrakcyjna lokalizacja - 50 zł/m2. Kąty Wrocławskie, tel. 0697/36-40-85

DZIAŁKA BUDOWLANA, w Kiełczowie, pow. 8 arów - 65.000 zł. Kiełczów, pow. wrocławski, tel. 0601/89-16-83

DZIAŁKA BUDOWLANA, pow. 15 a, blisko las i woda - 12.000 zł. Kotlarka, tel. 071/384-98-64

DZIAŁKA BUDOWLANA, pow. 10 a, uzbrojona - 1.800 zł/a. Lisowice, tel. 076/858-56-32

DZIAŁKA BUDOWLANA - 20.000 zł. Lubiąż, tel. 071/389-71-13 wewn. 404

DZIAŁKA BUDOWLANA, pod zabudowę garażu - 3.000 zł. Lubin, tel. 0502/03-24-50

DZIAŁKA BUDOWLANA, pow. 12.44 ara, uzbrojona, przy ul. Chocianowskiej w Lubinie, cena - 6.000 zł/ar. Lubin, tel. 0698/05-66-89

DZIAŁKA BUDOWLANA, pod dom w zabudowie szeregowej, na osiedlu Zalesie w Lubinie - 35.000 zł. Lubin, tel. 0693/38-79-35, 0601/53-45-53

DZIAŁKA BUDOWLANA, 10 a, 3 km od Lubina, wszystkie media - 30.000 zł. Lubin, tel. 076/846-83-61, 0880/06-05-13

DZIAŁKA BUDOWLANA, pod pawilon handlowo-mieszkalny, pow. 136 m2, może być na inne cele, os. Przylesie, ul. Piłsudskiego - 35.000 zł. Lubin, tel. 0604/63-19-28, 076/843-91-56

DZIAŁKA BUDOWLANA, pow. 1400 m2, w miejscowości Malin, blisko las - 6.000 a. Malin, tel. 071/312-40-36

DZIAŁKA BUDOWLANA, pow. 26 a, z projektem i pozwoleniem na budowę, przyłącze energetyczne, na skraju lasu, malownicza okolica, w Mrozowie - 45 zł/m2. Mrozów, powiat średzki, tel. 0608/07-25-54, 0691/33-60-81

DZIAŁKA BUDOWLANA, pow. 2.9 ha, w Nadolicach Wielkich, 9 km od Wrocławia, budynek murowany - 30 zł/m2. Nadolice Wielkie, tel. 071/318-50-91

DZIAŁKA BUDOWLANA, pow. 13.5 a, z pozwoleniem na budowę, spokojna okolica, blisko las, 5 km od Oleśnicy - 30 zł/m2. Nieciszów, tel. 071/399-04-22, 0607/45-94-14

DZIAŁKA BUDOWLANA w Gajkowie, 27 a - cena 30 zł/m2. Wrocław tel. 0697/35-45-55

DZIAŁKA BUDOWLANA, w Urazie z dostępem do Odry, atrakcyjna lokalizacja, pow. 43 a - 19 zł/m2. Obornики Śl. Tel. 0603/99-80-29

DZIAŁKA BUDOWLANA, 193 r., w Chwalibożycach za Oławą, 35 km od Wrocławia, 7100 m2 - 10 zł/m2. Oława, tel. 0693/72-44-68

DZIAŁKA BUDOWLANA, pow. 13.5 a, w Oławie, na os. Nowy Otok, atrakc. lokalizacja, uzbrojona (energia el., woda), oświetlona, ogrodzona - 35 zł/m2. Oława, tel. 0603/63-05-13

DZIAŁKA BUDOWLANA, pow. 12 a, w Osolinie - 25.000 zł. Osolin, tel. 071/310-84-72, 0607/84-23-73

DZIAŁKA BUDOWLANA, w Pęgowie, uzbrojona, częściowo ogrodzona, pow. 10 a - 30.000 zł. Pęgów, tel. 071/310-73-14, 0604/97-06-64

DZIAŁKA BUDOWLANA, uzbrojona, o pow. 12.44 a, przy ul. Stary Lubin - 6.000 zł/ar. Prochowice, tel. 076/858-51-24

DZIAŁKA BUDOWLANA, uzbrojona, z domem, w Obornikach Śląskich, pow. działki 12 a - 210.000 zł. Radwanice, tel. 0604/61-80-50, 071/311-74-34

DZIAŁKA BUDOWLANA, w Siemianicach, pow. 17 a - 80 zł/m2. Siemianice, tel. 071/310-82-34

DZIAŁKA BUDOWLANA, pod zabudowę jednorodzinną, położona na granicy miasta Wrocławia, pow. 740 m2, uzbrojona we wszystkie media (prąd, woda, gaz, kanalizacja, droga, telefon) oraz droga asfaltowa od działki, w okolicy Muchoboru Wielkiego, w cenie od 96 zł/m2. Smolec, tel. 071/316-94-32

DZIAŁKA BUDOWLANA, w Mokronosie Górnym, uzbrojona (woda, prąd), droga dojazdowa - 75 zł/m2, pow. 620 m2 lub większa. Smolec, tel. 071/316-18-08

DZIAŁKA BUDOWLANA, o pow. 808 m2, na nowo powstającym zamkniętym osiedlu, w Smolcu, z pozwoleniem na budowę, cicha zalesiona okolica, starodrzew przy granicy działki, zamknięta droga osiedlowa, uzbrojona w prąd, wodę, kanalizację, gaz i telefon, dojazd autobusami komunikacji prywatnej, bez pośredników - 85 zł/m2. Smolec, tel. 071/316-17-86

DZIAŁKA BUDOWLANA, pow. 12 a, księga wieczysta, blisko media, atrakcyjna lokalizacja, w Bardzie koło Kłodzka - 30.000 zł. Srebrna Góra, tel. 074/818-03-23

DZIAŁKA BUDOWLANA, o pow. 1.5 ha + 2 wysokie szklarnie o pow. 1224 m2, z możliwością adaptacji na mieszkania i inne cele, zacisze - 9 zł/m2. Stoszowice, powiat ząbkowicki, tel. 074/818-11-39

DZIAŁKA BUDOWLANA, o pow. 1400 m2, uzbrojona, w Szklarskiej Porębie - 250.000 zł. Szklarska Poręba, powiat jeleniogórski, tel. 0660/90-74-82

DZIAŁKA BUDOWLANA, 40 a lub 2 po 20 a, prąd, telefon przy drodze - 18 zł/m2, przy działce grunt orny - 2 zł/m2. Szymanów, tel. 071/789-11-58

DZIAŁKA BUDOWLANA, 20 a, w miejscowości Tąpadla, atrakcyjna lokalizacja, na wzgórzu, blisko lasu, z widokiem na Ślężę i inne pasma górskie - 38.000 zł. Tąpadla, gm. Marcinowice, powiat świdnicki, tel. 0603/04-21-80

DZIAŁKA BUDOWLANA, pow. 15 a, w Szczytkowicach, 5 km od Trzebnicy - 15 zł/m2. Trzebnica, tel. 071/312-30-69

DZIAŁKA BUDOWLANA, 2 szt. o pow. 9 a, uzbrojone, ogrodzone, blisko las - 39.000 zł. Twardogóra, powiat oleśnicki, tel. 0603/68-62-68, 0603/68-62-69

DZIAŁKA BUDOWLANA, pow. 14.5 a, w Mikorzycach, gm. Wołów - 25.000 zł. Wołów, tel. 071/389-07-51

DZIAŁKA BUDOWLANA, w zabudowie szeregowej, Wrocław, ul. Wykładowa, pow. 342 m2, wylane piwnice, projekt, media, woda, prąd, gaz, telefon, droga, pow. użytkowa wg projektu 165 m2 + poddasze + piwnica - 125 zł/m2. Wrocław, tel. 071/784-67-73, 0601/70-79-80

DZIAŁKA BUDOWLANA, pow. 1159 m2, woda, prąd, utwierdzony dojazd wym. 30x40 m, 5 km od granicy Wrocławia - 49.000 zł. Wrocław, tel. 0880/49-59-40

DZIAŁKA BUDOWLANA, pow. 920 m2, dojazd MPK, 10 km od centrum Wrocławia, uzbrojenie w cenie działki, w Szymanowie - 40.000 zł. Wrocław, tel. 0504/15-29-16

DZIAŁKA BUDOWLANA, na Oporowie we Wrocławiu, o pow. 7 arów - 300 zł/m2. Wrocław, tel. 071/364-34-36 po godz. 18

DZIAŁKA BUDOWLANA, pow. 4.700 m2 (3400 m2 i 1300 m2), prąd, woda, k. Tyńca Małego, 9 km od Tesco, 2 km od trasy na Sobótkę - 30 zł/m2. Wrocław, tel. 071/787-87-92, 0509/26-65-42

DZIAŁKA BUDOWLANA, 12,6 a, 5 km od Wrocławia, w Brzezinie, dojazd 2 liniami autobusów MPK, w pobliżu szkoła, las, przy drodze, ustawna, kwadratowa, prąd i woda - 60 zł/m2. Wrocław, tel. 071/351-34-54, 0605/36-42-99

DZIAŁKA BUDOWLANA, we Wrocławiu, na Kuźnikach, uzbrojona, pow. 1200 m2, woda, prąd, gaz, kanalizacja, droga asfaltowa, ładne otoczenie - 210 zł/m2. Wrocław, tel. 0606/97-21-17, 0606/96-80-05

DZIAŁKA BUDOWLANA, o pow. 2000 m2, blisko Kobierzyc, z widokiem na Sobótkę, spokojna okolica, prąd, woda, telefon na działce - 23 zł/m2. Wrocław, tel. 071/362-89-13, 0501/67-22-58

DZIAŁKA BUDOWLANA, 2600 m2, w Długołęce, woda, prąd - 65 zł/m2. Wrocław, tel. 071/351-38-53, 0603/19-57-98

DZIAŁKA BUDOWLANA, 5 km od Kobierzyc, pow. 1500 m2, cicha i spokojna okolica, prąd, woda, telefon na działce - 23 zł/m2. Wrocław, tel. 071/362-89-13, 0501/67-22-58

DZIAŁKA BUDOWLANA, Wrocław-Zgorzelisko, pow. 12.3 a, bez pośredników, projekt, pozwolenie na budowę - 130 zł/m2. Wrocław, tel. 0603/38-05-71, 0601/55-60-92

DZIAŁKA BUDOWLANA, 22 a, w Czernicy, uzbrojona, wszystkie media (woda, prąd, kanalizacja przy działce), w pobliżu szkoła, gimnazjum, kościół, przystanek - 36.50 zł/m2. Wrocław, tel. 0607/53-25-71

DZIAŁKA BUDOWLANA - Kowale, 2063 m2, wszystkie media, pozwolenie na budowę, możliwość podziału, ul. Kowalska - 85 zł/m2. Wrocław, tel. 0601/70-50-71

DZIAŁKA BUDOWLANA, 8 a, w Mokronosie Dolnym, 1 km od Wrocławia, przy asfaltowej drodze dojazdowej, atrakcyjna lokalizacja - 70.000 zł. Wrocław, tel. 071/342-99-82, 0509/58-87-00

DZIAŁKA BUDOWLANA, 50 a, w Groblicach, przy głównej trasie Wrocław - Oława, pełne uzbrojenie, idealna na działalność handlowo-usługową, bez pośredników - 250.000 zł. Wrocław, tel. 0608/25-02-11

DZIAŁKA BUDOWLANA, pod zabudowę mieszkaniową, w okolicach Sobótki, 6.700 m2, z widokiem na masyw Ślęży, możliwość podziału działki, przy drodze prąd, woda, telefon - 12 zł/m2. Wrocław, tel. 0501/77-82-87

DZIAŁKA BUDOWLANA, w zabudowie szeregowej, 245 m2, we Wrocławiu, przy ul. Wełnianej, w pełni uzbrojona (woda, prąd, gaz, kanalizacja, droga), wydane warunki zabudowy, projekt - 210 zł/m2. Wrocław, tel. 0880/42-08-11

DZIAŁKA BUDOWLANA, w Ustroniu Morskim, do zabudowy mieszkalno-pensjonatowej, pow. 3000 m2, wszystkie media na działce, 150 m do plaży, prywatna droga dojazdowa - 150 zł/m2. Wrocław, tel. 071/325-50-50

DZIAŁKA BUDOWLANA, w Krzyżanowicach przy ulicy Głównej (2 km od Karłowic), pow. 810 m2 - 75.000 zł. Wrocław, tel. 071/325-35-42, 0509/74-50-13

DZIAŁKA BUDOWLANA, w Krzyżanowicach, pow. 1140 m2, zagospodarowana, atrakcyjna - 85.000 zł. Wrocław, tel. 071/325-35-42, 0694/03-31-53

DZIAŁKA BUDOWLANA, 2 km od Środy Śląskiej, prąd, woda, pow. 7300 m2 - 18 zł/m2. Wrocław, tel. 071/787-87-92, 0509/26-65-42

DZIAŁKA BUDOWLANO-REKREACYJNA, pod lasem, przy strumieniu, pow. 15.700 m2, 2 km od miejscowości Duszniki Zdrój - 4 zł/m2. Kłodzko, tel. 0601/62-91-17

DZIAŁKA BUDOWLANO-REKREACYJNA, o pow. 25 a, atrakcyjna lokalizacja, blisko las i woda + budynek gosp., okolice Milicza - 9 zł/m2. Milicz, tel. 0506/90-32-29

DZIAŁKA BUDOWLANO-REKREACYJNA, atrakcyjna lokalizacja, pow. 10 arów, w okolicy Pszczewskiego Parku Krajobrazowego, w okolicy lasu i jezior, w okolicy sieci energetycznej, 20 km od Pszczewa - 17.000 zł. Świebodzin, tel. 068/475-11-54, 0888/41-11-21

DZIAŁKA BUDOWLANO-ROLNA, o pow. 0.82 ha, w Wilkanowie, ładne widoki na Śnieżnik i Górę Igliczną, możliwość zabudowy, dobry dojazd - 23.000 zł. Domaszków, powiat kłodzki, tel. 074/813-21-68

DZIAŁKA BUDOWLANO-ROLNA, o pow. 1,5 ha, koło Obornik Śląskich, rzeczka, lasy - 180.000 zł. Obornики Śląskie, powiat trzebnicki, tel. 0506/85-35-95

DZIAŁKA BUDOWLANO-ROLNA, o pow. 0.70 ha, możliwość podziału i przekształcenia na budowlaną, blisko prąd, woda, ładna okolica, ciekawa lokalizacja, w Strzelcach k. Oleśnicy - 9 zł/m2. Oleśnica, tel. 0604/41-42-43

DZIAŁKA BUDOWLANO-ROLNA, pow. 6700 m2, z możliwością przekwalifikowania na działkę budowlaną, 3 km od Polanicy Zdrój - 12 zł/m2. Stary Wielisław, powiat kłodzki, tel. 074/868-27-41, 0661/69-86-02

DZIAŁKA BUDOWLANO-ROLNA, pow. 18 a, woda, prąd, telefon, dojazd drogą gruntową, na terenie gm. Trzebnica - 4.900 zł. Wrocław, tel. 0692/42-50-13

DZIAŁKA BUDOWLANO-REMIEŚLNICZA, w Milinie, 2 km od Zalewu Mieczkowskiego, atrakcyjna lokalizacja, pow. 29 a - 26 zł/m2. Rogów Sobócki, tel. 071/316-20-09

DZIAŁKA BUDOWLANO-REMIEŚLNICZA, przy głównej drodze Wrocław - Jelcz-Laskowice, w Ratowicach, 30 a, bardzo ładnie i solidnie ogrodzona, pod budowę domu lub na działalność - 65.000 zł. Wrocław, tel. 0605/18-27-75

DZIAŁKA BUDOWLANO-SIEDLISKOWA, o pow. 1000 i 2000 m2, we Wrocławiu, przy ul. Polanowickiej, na nowym osiedlu domków jednorodzinnych, blisko szpitala 40-lecia, wydane warunki zabudowy, media w drodze przy granicy działki - 148 zł/m2. Wrocław, tel. 0602/34-85-84, 0696/53-05-46

DZIAŁKA BUDOWLANO-USŁUGOWA, atrakcyjna lokalizacja, media, pow. 1.527 m2, w Piotrowicach koło Kostomłotów - 27 zł/m2. Kostomłoty, tel. 071/396-92-34, 0691/85-44-96

DZIAŁKA BUDOWLANO-USŁUGOWA, pow. 900 m2, uzbrojona, w Pieszkowie koło Lubina, atrakcyjna lokalizacja, cena - 45 zł/m2. Lubin, tel. 076/749-42-26

DZIAŁKA BUDOWLANO-USŁUGOWA, atrakcyjna lokalizacja, pow. 1500 m2, w Mokronosie Górnym, 2 km od Oporowa, teren niezalewowy - 65 zł/m2. Mokronos Górny, tel. 071/391-26-11

DZIAŁKA BUDOWLANO-USŁUGOWA, pow. 38 a, uzbrojona, w Nysie, przy ul. Kruczkowskiego - 170.000 zł. Nysa, tel. 077/435-85-73, 0693/79-79-55

DZIAŁKA PRZEMYSŁOWA, w Lubinie, pow. 0.80 ha, betonowa nawierzchnia, w sąsiedztwie drogi Wrocław - Zielona Góra, w pobliżu giełdy samochodowej i lotniska, salonu Audi i VW, z dobrze prosperującym zakładem kasacji pojazdów, wszystkie media, budynek socjalno-biurowy - 50 zł /m2. Lubin, tel. 0509/66-11-52

DZIAŁKA PRZEMYSŁOWA, pow. 1.23 ha, w Prusicach - 6 zł/m2. Prusice, powiat trzebnicki, tel. 0608/28-30-11

DZIAŁKA PRZEMYSŁOWA, okolice Strzegomia, pow. 7.000 m2, możliwość podziału na mniejsze i zmianę funkcji na budowlaną, blisko lasu - 15 zł/m2. Strzegom, powiat świdnicki, tel. 0603/87-72-97

DZIAŁKA PRZEMYSŁOWA, gmina Czernica, pow. 1,06 ha lub mniejsze 50, 30, 26 a, kpl. dokumentacja - 35 zł/m2

AUTOSZYBY WOŁÓW OP030394
MONTAŻ PRZYCIEMNIANIE (ATEST ISIC)
ul. Kościuszki 27 (ZSR); tel. 071/389-51-58, 0-604 205 273

DZIAŁKI BUDOWLANE, w Michałowicach gm. Długołęka, pow. 10 i 14 a. wszystkie media - 35 zł/m2. Mirków, tel. 071/315-14-29

DZIAŁKI BUDOWLANE, w Siedlcu, gmina Długołęka, 10 km od Wrocławia - 30 zł/m2. Mirków, tel. 071/399-75-97

DZIAŁKI BUDOWLANE, w miejscowości Niemstów, 7 km od Lubina, uzbrojone - 1.800 zł/a. Niemstów, tel. 076/841-89-22

DZIAŁKI BUDOWLANE, pod zabudowę mieszkaniową i rekreacyjną oraz na nieuciążliwą działalność gosp., u podnóża Gór Sowich, przy zalewie, w Dzikowcu koło Nowej Rudy, spokojna okolica, w pobliżu las i góry, sieć wodno-kanalizacyjna na działkach lub w pobliżu, cena 11-25 zł/m2. Nowa Ruda, tel. 074/872-48-38

DZIAŁKI BUDOWLANE, pięknie położone, na piaszczystym terenie w otoczeniu lasów sosnowych, pod zabudowę jednorodzinną, blisko Oleśnicy, 35 km od Wrocławia, dobry dojazd, cisza, spokój, mikroklimat, wszystkie media - od 8 zł/m2. Oleśnica, tel. 0507/21-42-97

DZIAŁKI BUDOWLANE, w Siechnicach, 40 a lub mniejsze - 25-30 zł/m2. Siechnice, powiat wrocławski, tel. 0504/26-54-94, 0501/32-39-06

DZIAŁKI BUDOWLANE, pod zabudowę jednorodzinną, na nowo powstającym osiedlu Leśnym, przy ul. Żwirki i Wigury, we Wrocławiu, cena od 96 zł/m2, bez pośredników, uzbrojone w wodę, gaz, prąd o mocy 9 kW, kanalizacja oraz droga asfaltowa do granicy działki. Smolec, tel. 071/391-25-95

DZIAŁKI BUDOWLANE, o pow. od 598 m2, bezpośrednio od właściciela, w Smolcu, zamknięta, prywatna droga dojazdowa, z aktualnymi warunkami zabudowy i pozwoleniami na budowę, wygodnym dojazdem do Wrocławia, z bezpośrednim sąsiedztwem lasu, uzbrojenie: skrzynka energetyczna na granicy działki, woda, kanalizacja, gaz oraz telefon - 85. zł/m2, Smolec, tel. 071/316-17-86

DZIAŁKI BUDOWLANE, na osiedlu Zdrojowym, pow. 600-1300 m2, położone 7 km od południowo-zachodniej granicy Wrocławia, 5 km od autostrady, uzbrojenie: prąd, woda, droga, docelowo gaz, cicha i spokojna okolica, w sąsiedztwie las - 35 zł/m2. Smolec, tel. 071/391-24-41

DZIAŁKI BUDOWLANE, wszystkie media, atrakcyjna lokalizacja, pow. 20 i 50 a - od 43.000 do 65.000 zł/szt. Srebrna Góra, tel. 074/818-00-16, 0603/94-97-31

DZIAŁKI BUDOWLANE, o pow. 9 i 14 a, 18 km od Wrocławia, w kier. Oławy, uzbrojone w prąd, wodę, telefon, księga wieczysta, spokoja i ładna okolica - 25.000 zł. Stanowice, tel. 071/302-94-34

DZIAŁKI BUDOWLANE, pod zabudowę jednorodzinną, na osiedlu Stary Dwór, pow. 700-900 m2, położone 6 km na południowy zachód od Wrocławia, 2 km od autostrady A4, 3 min od CH Bielany, uzbrojenie: prąd, woda, docelowo: gaz, kanalizacja, cicha i spokojna okolica - 49 zł/m2. Stary Dwór, gm. Kąty Wrocławskie, tel. 071/316-18-09, 0602/63-36-48

DZIAŁKI BUDOWLANE, pow. 8 i 45 a, w miejscowości Tąpadla, na os. domków jednorodzinnych, blisko media, atrakcyjna lokalizacja - 17 zł/m2. Tąpadla, gm. Marcinowice, tel. 074/850-56-55

DZIAŁKI BUDOWLANE, pow. 10-30 a, 25 km od Wrocławia, spokojna okolica - 27 zł/m2. Trzebnica, tel. 071/312-32-95, 0506/48-81-78

DZIAŁKI BUDOWLANE, pow. 50 a, 52 a, połączone ze sobą, położone przy os. Jagodno, zabudowa zagrodowa, graniczą z osiedlem firmy Archicom, wykonane warunki zabudowy i mapki - 25 zł/m2. Wrocław, tel. 0503/77-29-18

DZIAŁKI BUDOWLANE, w Tyńcu Małym, pod zabudowę jednorodzinną, handel, usługi, magazyny, cichą produkcję, pow. 1900 m2 lub 3800 m2, droga asfaltowa - 60 zł/m2. Wrocław, tel. 071/793-25-83

DZIAŁKI BUDOWLANE, o pow. od 1000 do 2000 m2, w Dobrzykowicach, 2 km od Wrocławia, aktualny plan zagospodarowania przestrzennego, podział geodezyjny, utwardzona droga dojazdowa, woda, nowy transformator, blisko szkoła i komunikacja miejska, pod zabudowę jednorodzinną - 35 zł/m2. Wrocław, tel. 0501/67-47-19, 0501/15-15-42

DZIAŁKI BUDOWLANE, o pow. 931 i 8500 m2, w Sulęcinie gm. Święta Katarzyna, woda, droga, prąd, 17 km na południe od Rynku, we Wrocławiu - 10 i 20 zł/m2. Wrocław, tel. 071/346-51-51, 0605/33-11-71

DZIAŁKI BUDOWLANE, o pow. od 1 500 m2 w Biestrzykowie, 2 km od Oławszyna na osiedlu 50 domków, atrakcyjna lokalizacja - 75 zł/m2. Wrocław, tel. 0601/45-45-79, 0601/70-50-71

DZIAŁKI BUDOWLANE, pow. 1200 m2 i 1180 m2, w Mędłowie, 5 km od Wrocławia (Ołtaszyn), media (prąd, woda) blisko granicy działki - 40 zł/m2. Wrocław, tel. 071/316-41-15, 0695/14-05-56

DZIAŁKI BUDOWLANE, w Rogowie Sobóckim, wydane warunki zabudowy, cicha i spokojna okolica, na uboczu, w pobliżu lasu, b. atrakcyjna lokalizacja z widokiem na Ślężę, uzbrojone (woda, prąd, kanalizacja, telefon), pow. 900-1600 m2 - 25 zł/m2. Wrocław, tel. 0608/25-02-11

DZIAŁKI BUDOWLANO-REKREACYJNE, pow. 1200-10000 m2, przy lesie, atrakcyjna lokalizacja, energia, woda, telefon, droga, 40 km od Wrocławia, gm. Twardogóra - 6-12 zł/m2. Dąbrowa, powiat wrocławski, tel. 0600/32-23-62

DZIAŁKI BUDOWLANO-REKREACYJNE, w atrakcyjnej okolicy Gór Sowich, możliwość korzystania z kortu tenisowego, stawów rybnych, zimą bliskie sąsiedztwo z wyciągiem narciarskim - 15 zł/m2. Głuszyca, powiat wałbrzyski, tel. 0604/15-41-36

DZIAŁKI BUDOWLANO-REKREACYJNE, w Osłoninie, pow. 600 i 750 m2, zalesione, 700 m od jeziora - 20 zł/m2. Nowa Wieś, powiat wolsztyński, tel. 065/549-00-32, 0693/45-13-78

DZIAŁKI BUDOWLANO-REKREACYJNE, pow. 20, 28 i 30 a, blisko jeziora, 6 km od Legnicy - 700 zł/a. Spalona, tel. 076/857-52-15

DZIAŁKI BUDOWLANO-SIEDLISKOWE, o pow. od 550 do 2200 m2, sad, oczko wodne, spokojna okolica, atrakcyjna lokalizacja, 12 km od Wrocławia, dogodny dojazd PKS - 30 zł/m2. Okrzeszyce, tel. 071/316-45-92, 0692/46-78-13

DZIAŁKI BUDOWLANO-SIEDLISKOWE, trzeba uzyskać warunki zabudowy, Brzezia Łąka, 8 km od Wrocławia, piękne położenie, pow. od 1000m2, przy nowej zabudowie, energia elektryczna, niedaleko las, rzeczka - 16 zł/m2. Wrocław, tel. 0601/53-60-23 (zdjęcia do tej oferty można zobaczyć w internecie pod numerem - A02090 http://wkz.autogielda.com.pl)

DZIAŁKI BUDOWLANO-USŁUGOWE, pow. 1800 m2, atrakcyjna lokalizacja, przy trasie Wrocław-Zielona Góra, 5 km od granicy Wrocławia - 100 zł/m2. Wrocław, tel. 071/334-11-22, 0601/77-14-44

- DZIAŁKI PRZEMYSŁOWE KOMERCYJNE, Maślice, Królewiecka, 4745 m2 - 95 zł/m2, Ślęza, 30 arów - 45 m2, Żerniki Wr., 2 ha, media, możliwość podziału - 70 zł/m2, Buforowa, 75 arów - 97 zł/m2. A.PERFEKT, tel. 071/781-01-35, 0601/61-14-91 N01010785

DZIAŁKI REKREACYJNE, różne wielkości, przy jeziorze Linqusz, w miejscowości Miastko koło Brenna - 3.000 zł/ar. Polkowice, tel. 0506/21-49-62

DZIAŁKI REKREACYJNO-ROLNE, pięknie położone wśród Lasów Milickich, pow. 0,60 ha, 0,91 ha, 1,36 ha - 6 zł/m2. Dobroszyce, tel. 071/315-77-70, 0696/04-18-68

DZIAŁKI REKREACYJNO-ROLNE, o pow. 30 a każda, przy lesie, własny strumyk, media - 7 zł/m2, w rozliczeniu przyjmę samochód osobowy po 1992 r. Ostrowina, tel. 071/794-45-31, 071/314-95-49

GARAŻ murowany, w Ciechowie k. Środy Śląskiej, pow. 30 m2 - 7.000 zł lub wynajmę - 50 zł/mies. Tel. 071/356-80-77

GARAŻ murowany, w zabudowie szeregowej - 14.000 zł. Jelcz-Laskowice, powiat oławski, tel. 0508/18-36-95

GARAŻ, przy ul. Podchorążych, murowany, w zabudowie szeregowej - 9.000 zł. Jelenia Góra, tel. 0508/24-08-30

GARAŻ, w zabudowie szeregowej, księga wieczysta, uchylna brama antywłamaniowa, nowa podłoga i dach, prąd, instalacja elektr., przy ul. Jaworzyńskiej, stan idealny, zdecydowanie - 6.500 zł. Legnica, tel. 0506/33-19-84

GARAŻ, w Lubinie - 6.000 zł. Lubin, tel. 0502/57-15-78

GARAŻ, w Lubinie, w zabudowie szeregowej - 8.500 zł. Lubin, tel. 076/846-92-85, 0605/45-65-57

GARAŻ, w centrum Wrocławia, przy ul. Widok, dobre miejsce parkingowe - 21.000 zł. Oława, tel. 071/313-00-37, 0605/57-28-17

Bralin, ul. Wiosenna 9, tel. 062/781-27-03, 0-606 960 395 — AUTOSZYBY — Namysłów, ul. Pułaskiego 10, tel. 0-608 048 779 OP041007

- **GARAŻE BLASZANE, ocynkowane z blachy trapezowej - najtaniej - (wym. 3x5 m, 3x6 m i inne). BRAMY wg indywidualnego zamówienia (transport i montaż gratis). Realizacja natychmiastowa. Jelenia Góra, tel. 075/643-90-25, 0501/23-44-03 W01044564**
- **GARAŻE, nowe: blaszaki ocynkowane, blacha trapezowa, 3x5 m lub 3x6 m, inne na zamówienie, drzwi zwykłe lub brama uchylna, bramy garażowe, możliwa sprzedaż ratalna. MONTAŻ GRATIS ! Sprzedaż blach ocynkowanych i powlekanych trapezowych. Strzelin, tel. 071/392-16-35, 0503/10-71-00 W81027634**

AUTOSZYBY sprzedaż, montaż, przyciemnianie — Wrocław, ul. Żmigrodzka 75, tel. 352-75-38, 0-601 725 182 — montaż z kuponem 10% taniej — OP014826

- **GARAŻE BLASZANE, kioski, wiaty z blachy ocynkowanej, trapezowej i kolorowe, bramy zwykłe i uchylne, wym. 3x5 m i 3x6 m oraz zamówienia indywidualne, transport i montaż gratis, bramy garażowe - od 1.100 zł, krótkie terminy realizacji, zadzwoń i sprawdź. Wrocław, tel. 071/341-61-85, 071/342-77-72, 0501/40-40-38 W01084554**

GOSPODARSTWO ROLNE, w obszarze Parku Krajobrazowego Dolina Baryczy - 8.000 zł/ha. Tel. 0502/57-15-78

GOSPODARSTWO ROLNE, o pow. 5,5 ha, mieszkanie 100 m2, budynki gospod. 400 m2, mały sad, plantacja wikliny, maszyny rolnicze, możliwość przyuczenia, w Chojnowie - 110.000 zł. Chojnów, pow. legnicki, tel. 0504/53-94-90

GOSPODARSTWO ROLNE, grunt o pow. 6 ha, dom oraz 3 budynki gosp., razem lub osobno - 150.000 zł. Konary, tel. 071/389-94-08, 0604/99-18-62

GOSPODARSTWO ROLNE, pow. gruntu 4 ha, sprzęt rolniczy, w tym ciągnik Ursus C-360, zabudowania na działalność gospodarczą, bez pośredników - 250.000 zł. Pisarzowice, gm. Lubań, tel. 075/721-70-53

GOSPODARSTWO ROLNE, dom pow. użytk. 280 m2 + budynek gospodarczy, wykonane z b. dobrych materiałów, na działce 1,2 ha, atrakcyjna lokalizacja - 720.000 zł. Wilczyce, powiat wrocławski, tel. 0603/63-06-38, 0695/04-61-87

GRUNT, do przekształcenia, pow. 0.5 ha, przy drodze asfaltowej, woda, prąd, telefon na terenie działki, 6 km od węzła bielańskiego, 2 km od autostrady A4, w Małuszowie - 45 zł/m2. Małuszów, powiat wrocławski, tel. 0696/84-65-98, 0509/72-58-87

GRUNT, pow. 25 h, zalesiony, zgoda na ścinkę i ponowne zalesienie, przy rzece, Ustrzyki - 3.000 zł/h. Sobótka, tel. 0606/55-25-84

GRUNT ROLNY, pow. 10 ha, klasa III i IV, w jednym kawałku, blisko granicy niemieckiej - 7.000 zł/ha. Drożków, tel. 068/323-00-26

GRUNT ROLNY, pow. 4.3 ha, w tym 0.18 ha 30-letniego lasu, atrakcyjne położenie rekreacyjne, blisko Baryczy - 35.000 zł. Kaszowo, powiat milicki, tel. 0607/36-32-39

SZYBY SAMOCHODOWE
www.szybysamochodowe.pl SPRZEDAŻ • MONTAŻ • NAPRAWA
WROCŁAW, Żmigrodzka 81, tel. 071/352-96-81, 0-606 100 740
WROCŁAW, ul. Terenowa 80 (b. ul. Buforowej)), tel. 071/37-30-118
WROCŁAW, ul. Czajkowskiego 11/13, tel. 071/325-57-21, 0-602 289 767 OP041022

GRUNT ROLNY, częściowo przekształcony, 3 ha, przy drodze Legnica-Prochowice, 12 km od Legnicy, 16 km od drogi A4 - 7 zł/m2. Legnica, tel. 076/854-46-08

GRUNT ROLNY, 1.2 ha, woda, gaz, telefon, możliwe odrolniczenie - 3 zł/m2. Marszowice, powiat oławski, tel. 071/797-10-75

GRUNT ROLNY, koło Rawicza, pow. 3 ha, w miejscowości Jeziorka - 16.000 zł. Rawicz, tel. 0502/03-24-50

GRUNT ROLNY, o pow. 68 a, w tym 2 działki budowlane po 10 a - 15 zł/m2. Stary Wielisław, tel. 074/868-26-48, 0605/51-29-58

GRUNT ROLNY, w Taczowie k. Trzebnicy, klasa II i III, pow. 1.81 ha, cena 10.000 zł/ha. Trzebnica, tel. 0607/08-44-12

GRUNT ROLNY, 2.18 ha, w Pęciszowie, gm. Zawonia, pod lasem, koło drogi, możliwość przekształcenia na działki budowlane - 1 zł/m2. Piotr Krzeszowiec, 50-872 Wrocław, ul. Smoluchowskiego 52/1

GRUNT ROLNY, w południowej części Wrocławia - 10 zł/m2. Wrocław, tel. 071/361-72-88

GRUNT ROLNY, o pow. 0.93 ha - 6.000 zł. Złoty Stok, tel. 074/817-53-79, 0888/59-95-00

GRUT ROLNY, o pow. 4.30 ha, w tym 0.18 ha lasu 30-letniego - 35.000 zł. Kaszowo, powiat milicki, tel. 0607/36-32-39

- **HALA, pow. 860 m2 + zaplecze socjalne w Jelczu-Laskowicach - 260.000 zł. Tel. 0601/41-69-52 W80001755**

HALA warsztatowa, w Górze - 70.000 zł. Góra, tel. 0601/14-73-63

HALA, może być na warsztat lub magazyn, pow. 700 m2, przy trasie Wałbrzych-Świdnica - 85.000 zł. Wałbrzych, tel. 0607/16-74-66

AUTOSZYBY SPRZEDAŻ-MONTAŻ-NAPRAWA OP040153
ul. Jaworzyńska 254 tel. 076/850-72-30/31 — ul. Orla 4 tel. 075/735-21-13
LEGNICA BOLESŁAWIEC

HALA, magazynowo-biurowa, 1000 m2, wys. 6 m, częściowo ogrzewana, działka 2100 m2, utwardzona, pełne uzbrojenie, we Wrocławiu, na Muchoborze - 1.300.000 zł. Wrocław, tel. 071/780-20-84, 0608/63-21-80

KIOSK HANDLOWY, 9 m2, przenośny, z wyposażeniem, odbiór sanepidu - 2.900 zł lub zamienię na osobowy. Bolesławiec, tel. 0509/05-67-37

KIOSK HANDLOWY typu „Kami", w Brzegu, przenośny, 9 m2, nowe szyby, nowe drzwi antywłamaniowe, z wejściem do środka - 3.500 zł + drzwi. Brzeg, tel. 0601/86-70-33

KIOSK HANDLOWY, typu „Bomar", przenośny, metalowy, wyposażony, z lokalizacją - 2.000 zł lub wydzierżawię. Lubin, tel. 076/749-73-40, 0608/32-27-53

KIOSK HANDLOWY, pow. 5 m2, inst. elektryczna, regały, okrągły - 1.500 zł. Nysa, tel. 0602/87-70-29

KIOSK HANDLOWY, o pow. 9 m2, lokalizacja na targowisku miejskim lub bez, wejście do środka, witryna, prąd, stan idealny, ocieplony, boazeria w środku - 4.500 zł. Piława Dolna, powiat dzierżoniowski, tel. 074/831-47-35, 0696/08-65-90

KIOSK HANDLOWY typu „Wieruszów", wym. 4,86x3,32 m, fabryczny, solidne wykonanie, łatwy w demontażu (2 części) i montażu, atrakcyjny wygląd, okna i drzwi plastikowe, podwójnie wzmocnione szyby, inst. elektryczna, wejście do środka, okratowany przód, ocieplany, z wyposażeniem lub bez - 7.500 zł. Strzegom, tel. 074/649-16-38 po godz. 19.30

KIOSK HANDLOWY, w Świdnicy, z lokalizacją, o pow. 8 m2 - 3.500 zł. Świdnica, tel. 0609/52-09-85

KIOSK HANDLOWY spożywczo-warzywniczy, z lokalizacją, pow. 12 m2, na Biskupinie, możliwość sprzedaży piwa, stoły na warzywa przed kioskiem - 15.000 zł. Wrocław, tel. 0697/49-97-39

KIOSK HANDLOWY spożywczy, aktualnie rybny, pow. 20 m2, ocieplony, lada chłodnicza, boneta, waga elektroniczna, zezwolenie sanepidu - 5.500 zł. Wrocław, tel. 071/357-03-32 po godz. 18, 0505/70-98-63

KIOSK HANDLOWY, wolno stojący, pow. 6.6 m2, z lokalizacją, we Wrocławiu, na placu targowym przy ul. Żubrzej (kiosk nr 51) - 13.000 zł. Wrocław, tel. 071/344-66-10, 0601/50-24-60

KIOSK HANDLOWY, ocieplony, przenośny, bez lokalizacji, wejście do środka, pow. 7 m2 - 1.800 zł. Wrocław, tel. 071/311-41-95, 0508/44-48-98

KIOSK HANDLOWY, 10 m2, z lokalizacją i wejściem do środka, we Wrocławiu, wszystkie media i liczniki, kafelki, boazeria, sufit podwieszany z oświetleniem - 5.000 zł. Wrocław, tel. 071/787-82-36, 071/344-63-94, 0602/10-25-71

KIOSK HANDLOWY, z kwiatami, we Wrocławiu, przy ul. Grabiszyńskiej, ocieplony, 12 m2, z lokalizacją, wszystkie media, z wyposażeniem - 19.000 zł. Wrocław, tel. 071/336-73-89, 0603/34-90-62

KIOSK HANDLOWY, spożywczy, w Sulęcinie, gm. Św. Katarzyna, własnościowy, 18 m2, energia el., zamrażarka Nordis, z lokalizacją - 1.500 zł. Wrocław, tel. 071/328-94-63

KIOSK HANDLOWY OBORNICKI, oszklony, licznik, alarm, dwoje drzwi, z lokalizacją lub bez - 9.000 zł. Ząbkowice Śląskie, tel. 0502/15-75-46

KUPIĘ DOM, jednorodzinny, może być obciążony kredytem hipotecznym itp., do remontu lub wykończenia, w Wałbrzychu (inne miejscowości nie wchodzą pod uwagę), mile widziane pełne uzbrojenie, garaż, podpiwniczenie i telefon, w spokojnej i cichej okolicy. Tel. 0692/94-96-14

KUPIĘ DOM, w okolicach Wrocławia, może być do remontu - do 150.000 zł. Trzebnica, tel. 0888/72-81-28

KUPIĘ DOM, we Wrocławiu, w cenie do 350.000 zł, w rozliczeniu może być mieszkanie spółdzielczo-własnościowe, 60 m2, ładne, w 4-piętrowym bydynku, rozkładowe, we Wrocławiu (Karłowice), bez pośredników. Wrocław, tel. 071/325-35-27

KUPIĘ DOM poniemiecki, lub małe gospodarstwo, maksymalnie 15 km od Wrocławia, do 30.000 zł. Wrocław, tel. 0501/62-47-92, 0692/47-74-20

KUPIĘ DOM NA WSI, z gruntem, może być do remontu, preferowany rejon Góry Sowie, Stołowe, Bardzkie. Wrocław, tel. 0501/24-23-23

KUPIĘ DOM NA WSI, może być do remontu, w rzadkiej zabudowie, z gruntem, okolice Wrocławia. Wrocław, tel. 0693/46-13-32

KUPIĘ DOM NA WSI, z polem lub lasem. Wrocław, tel. 071/310-17-55

KUPIĘ DOM NA WSI, z gruntem, może być do remontu w okolicach zalesionych, przy lesie na uboczu z przeznaczeniem dla dzieci niepełnosprawnych. Wrocław, tel. 0697/56-66-69

KUPIĘ DOM W BUDOWIE w zabudowie szeregowej, bliźniak lub wolno stojący, do wykończenia, we Wrocławiu (Fabryczna). Wrocław, tel. 071/364-32-99

KUPIĘ DZIAŁKĘ, siedliskową lub rolną, pod pasiekę, 40 uli, blisko Wrocławia lub w bliskiej okolicy, teren może być zadrzewiony albo nieużytek. Wrocław, tel. 071/372-56-98 po godz. 17, 0500/68-37-28

KUPIĘ DZIAŁKĘ BUDOWLANĄ, w atrakcyjnej miejscowości w górach, o statusie usługowym, pow. 2000 m2, lub pensjonat, hotel. Oleśnica, tel. 071/315-57-63, 0697/24-78-80

KUPIĘ GARAŻ, w Brzegu, ul. Szkolna. Brzeg, tel. 0606/65-84-04

KUPIĘ GOSPODARSTWO ROLNE, z zabudowaniami. Czechy, tel. 074/858-40-59, 0661/84-66-37

KUPIĘ GOSPODARSTWO ROLNE, na wybrzeżu, blisko morza. Wrocław, tel. 0504/86-88-50

KUPIĘ GRUNT, o pow. 1-2 ha, w miastach o pow. 20 tys. mieszkańców, na Dolnym Śląsku, z dobrym dojazdem. Legnica, tel. 0509/72-55-52

KUPIĘ GRUNT ROLNY, pow. 1 ha lub więcej, nieużytki, do 10 km od Wrocławia. Tel. 0609/82-81-24

KUPIĘ GRUNT ROLNY, nieużytek, do pow. 3 ha, blisko wsi Januszkowice, w gm. Długołęka. Długołęka, tel. 071/315-23-20

KUPIĘ GRUNT ROLNY, pow. 5-15 ha, z możliwością częściowej zabudowy lub gospodarstwo rolne w okolicy Wrocławia. Wrocław, tel. 0697/69-95-60

KUPIĘ GRUNT ROLNY, w okolicy Lądka Zdroju, Stronia Śląskiego, Kudowy Zdroju lub Karpacza. Wrocław, tel. 071/363-40-66 w godz. 10-16, 0609/82-81-24

KUPIĘ LOKAL HANDLOWO-USŁUGOWY, we Wrocławiu, najlepiej położony na nowopowstającym osiedlu lub w centrum miasta. Tel. 0888/19-91-99

- **KUPIĘ LOKAL HANDLOWY, na sklep specjalistyczny, we Wrocławiu, 60-80 m2, z dobrą lokalizacją, przy głównej drodze lub w pobliżu centrum handlowego. Tel. 0605/36-29-93 W80001835**

AUTO SZYBY OP041528 **NAJTANIEJ !!**
Wrocław, ul. Torfowa 43, tel./fax 071/372-63-01, 0601 780 378
Jelenia Góra, ul. Powstańców Wlkp. 17A, tel. 075/767-88-54, tel. kom. 0-601 780 946
Bolesławiec, ul. Różana 19, tel. 075/734-73-10
Lubin, przy szybie "Bolesław", tel. 076/842-19-38
Wałbrzych, ul. Teligi 29, tel. 074/841-60-59
Żary, tel. 068/374-27-54,tel. kom. 0-603 600 333
montaż z kuponem 20 % taniej !!!

KUPIĘ LOKAL HANDLOWY, pow. 40 - 80 m2, w Złotoryi, może być do remontu. Lubin, tel. 0504/22-58-81

KUPIĘ MIESZKANIE własnościowe, może być zadłużone i do remontu, w Wałbrzychu, w nowym budownictwie, 50-60 m2, do 15 lat, z pominięciem parteru i poddasza (ostatniego piętra), z kuchnią i łazienką, najchętniej ze wszystkimi mediami i telefonem, rozkładowe, w cichej i spokojnej okolicy, mile widziany las. Tel. 0692/94-96-14

KUPIĘ MIESZKANIE 1- lub 2-pokojowe, we Wrocławiu, bez pośredników. Tel. 0604/38-60-54

KUPIĘ MIESZKANIE, lub dom, połowę domu do remontu, w gminie Kobierzyce lub Jordanów Śląski - do 60.000 zł. Budziszów, powiat wrocławski, tel. 071/311-82-47

KUPIĘ MIESZKANIE, 2- lub 3-pokojowe, w Chojnowie, może być w starym budownictwie. Chojnów, pow. legnicki, tel. 0693/64-01-63

KUPIĘ MIESZKANIE, we Wrocławiu (Karłowice, Różanka lub okolica) - w rozliczeniu mogę dać mieszkanie w Obornikach Śląskich. Oborniki Śląskie, tel. 071/310-97-19, 0601/07-65-01

KUPIĘ MIESZKANIE, 2- lub 3-pokojowe, w starym budownictwie, w Piławie Górnej - do 45.000 zł. Piława Górna, powiat dzierżoniowski, tel. 0696/35-26-51

KUPIĘ MIESZKANIE lokatorskie, lub spółdzielcze, zadłużone lub do remontu, spłacę zadłużenie. Wrocław, tel. 071/787-87-92, 0509/26-65-42

KUPIĘ MIESZKANIE lokatorskie, spółdzielcze, do remontu lub zadłużone. Wrocław, tel. 0607/82-72-07

KUPIĘ MIESZKANIE, kwaterunkowe, lokatorskie lub zadłużone, chętnie do remontu, bez pośredników, stan obojętny, gotówka. Wrocław, tel. 071/367-52-25

KUPIĘ MIESZKANIE 1-, 2- LUB 3-POKOJOWE, we Wrocławiu, w centrum, na 1., 2. lub 3. piętrze, stare budownictwo np. w dzielnicy Krzyki, wykluczone mieszkanie spółdzielcze, na parterze, w wieżowcu, bez pośredników i biur nieruchomości, najlepiej do remontu, w spokojnej dzielnicy, w cenie niższej niż rynkowa. Wrocław, tel. 0504/86-88-50

KUPIĘ MIESZKANIE 1-, 2-, LUB 3-POKOJOWE, w Świnoujściu, na 1., 2. lub 3. piętrze, stare budownictwo, blisko morza, wykluczone mieszkanie spółdzielcze, na parterze, w wieżowcu, bez pośredników i biur nieruchomości, najlepiej do remontu, w cenie niższej niż rynkowa. Wrocław, tel. 0504/86-88-50

KUPIĘ MIESZKANIE 1-POKOJOWE, w okolicach Wrocławia, również do remontu. Kąty Wrocławskie, tel. 0606/22-05-19

KUPIĘ MIESZKANIE 2-POKOJOWE, w Świdnicy - do 50.000 zł, gotówka. Niemcza, powiat dzierżoniowski, tel. 0507/89-20-34, 0504/92-44-62

KUPIĘ MIESZKANIE 2-POKOJOWE, w Oławie lub Wrocławiu - do 80.000 zł. Oława, tel. 0661/87-21-21

KUPIĘ MIESZKANIE 2-POKOJOWE, w okolicy Wałbrzycha, atrakcyjna lokalizacja, chętnie z ogrodem. Wałbrzych, tel. 074/666-27-27, 0604/23-88-70

KUPIĘ MIESZKANIE 2-POKOJOWE, może być do remontu. Wrocław, tel. 071/360-13-26, 0508/45-50-17

KUPIĘ MIESZKANIE 2-POKOJOWE, balkon, pow. do 50 m2, na Krzykach, w okolicy ul. Skarbowców, bez pośredników - do 150.000 zł. Wrocław, tel. 0505/67-76-72

KUPIĘ MIESZKANIE 2-POKOJOWE, we Wrocławiu, własnościowe, może być do remontu - do 110.000 zł. Wrocław, tel. 0601/67-90-32

KUPIĘ MIESZKANIE 2-POKOJOWE, we Wrocławiu (Popowice, Kozanów, Gądów). Wrocław, tel. 0880/59-19-50

KUPIĘ MIESZKANIE 3-POKOJOWE, może być do remontu, bezczynszowe. Legnica, tel. 0661/13-24-27

KUPIĘ MIESZKANIE 3-POKOJOWE własnościowe, na Sępolnie. Wrocław, tel. 0606/57-69-82

KUPIĘ MŁYN WODNY. Legnica, tel. 0509/72-55-52

KUPIĘ PENSJONAT, hotel lub nieruchomość z podobnym przeznaczeniem w Karkonoszach lub Kotlinie Kłodzkiej. Wrocław, tel. 0660/77-33-45

KUPIĘ POMIESZCZENIE, do 100 m2, na parterze, prąd, woda, w rejonie Psiego Pola, Kiełczowa lub Kowal. Wrocław, tel. 0692/66-09-31

KUPIĘ STODOŁĘ, w okolicy Oławy, pow. do 150 m2, siła + działkę, pow. 5 arów - do 6.000 zł. Oława, tel. 071/303-21-85, 0888/23-90-24

KWIACIARNIA, w centrum handlowym, wyposażenie i towar - 20.000 zł. Wrocław, tel. 0503/56-38-87

LAS sosnowy, 70-letni, o pow. 3 ha, w miejscowości Jeziora - 60.000 zł. Milicz, tel. 071/384-23-31

LAS, dębowo-jesionowy, pow. 1 ha, do wycięcia - 200.000 zł. Żarów, powiat świdnicki, tel. 0661/10-77-41

LOKAL, 100 + 20 + 18 m2 + WC, oddzielne wejście, cicha produkcja, gabinety lekarskie, mała hurtownia + biura, na Złotnikach - 4.000 zł + media miejskie. Wrocław, tel. 071/788-21-87, 0601/96-70-88

LOKAL GASTRONOMICZNY, 2000 r., o pow. 68 m2 + wyposażenie, w Kołobrzegu, blisko morza - 310.000 zł. Kołobrzeg, tel. 0502/22-31-97

LOKAL GASTRONOMICZNY, 18 m2, na Dworcu Głównym PKP, prosperujący, meble, gyros, piec konwektorowy, bemar, chłodnia, lodówka + towar, monitoring, aktualne zezwolenie - 74.000 zł. Wrocław, tel. 0607/82-72-07, 0508/16-20-76

LOKAL HANDLOWO-USŁUGOWY, pow. 60 m2, po remoncie kapitalnym, księga wieczysta, WC, CO, zaplecze, telefon, Internet, atrakcyjna lokalizacja - 90.000 zł. Chocianów, tel. 076/818-41-46

LOKAL HANDLOWY, 45 m2, przy ul. Kolejowej - 25.000 zł. Bardo, powiat ząbkowicki, tel. 0609/88-03-37

LOKAL HANDLOWY, pow. 42 m2, na każdą działalność gosp. - 68.000 zł. Bierutów, powiat oleśnicki, tel. 0508/31-92-26

LOKAL HANDLOWY, we Wrocławiu, 37 m2, wejście z ulicy, witryny - 79.000 zł. Góra, tel. 065/543-27-75, 0600/09-48-85

LOKAL HANDLOWY, o pow. 55 m2, sprzedaż kominków, we Wrocławiu, przy ulicy Grabiszyńskiej 268, nowe okno, drzwi antywłamaniowe, wyposażony, kominek z wkładem, biurko - odstępne - 7.000 zł. Iłowa, powiat żagański, tel. 068/377-42-02

LOKAL HANDLOWY, o pow. 46 m2, w Wierzbnie, wyposażony - 20.000 zł. Oława, tel. 071/313-97-73, 0603/40-97-76

LOKAL USŁUGOWY, w nowo budowanym budynku wielorodzinnym, zlokalizowany w okolicy Muchoboru Wielkiego (osiedle Leśne), o pow. 120 m2, wszystkie media, pełna własność, możliwość wynajmu lub rozłożenia na raty - 2.250 zł/m2 + opłaty. Smolec, tel. 071/316-94-32

LOKAL USŁUGOWY, na działalność gospodarczą, składający się z dwóch pomieszczeń, wszystkie media, na osiedlu Piastowskim, w Świebodzicach, odstępne - 7.000 zł. Świebodzice, powiat świdnicki, tel. 0604/18-62-69

LOKAL USŁUGOWY, pow. 47.5 m2, bulwar Ikara, duża witryna, parter, zadbany - 119.000 zł. Wrocław, tel. 0502/49-83-89

LOKAL UŻYTKOWY, parter, pow. 97 m2, działka 100 m2, 3 pomieszczenia - 160.000 zł. Bielawa, tel. 0603/46-16-57

LOKAL UŻYTKOWY, pow. 60 m2, w Radkowie koło Nowej Rudy - 60.000 zł. Kłodzko, tel. 074/867-23-63 po godz. 15, 071/327-43-23 w godz. 10-18

LOKAL UŻYTKOWY, 48 m2, przy głównej trasie - 50.000 zł lub wydzierżawię - 400 zł/mies. Kłodzko, tel. 074/867-70-28

LOKAL UŻYTKOWY, pow. 22 m2, witryna, kafle, alarm, w.c., atrakcyjna lokalizacja, w Rynku - 130.000 zł. Świebodzice, tel. 0888/78-10-38

LOKAL UŻYTKOWY, pow. 65 m2, Wrocław-Muchobór, nowe budownictwo, duże witryny, 2 WC, wys. 3,2 m, mechaniczna wentylacja, wysoki standard, sala sprzedaży 40 m2, idealny na gastronomię, wszystkie zezwolenia, na każdą działalność - 197.000 zł. Wrocław, tel. 071/788-84-63, 071/374-13-30, 0880/05-82-14

LOKAL UŻYTKOWY, o pow. 69 m2, we Wrocławiu, przy bulwarze Ikara - 175.000 zł. Wrocław, tel. 071/352-17-95, 071/784-37-20 po godz. 19

LOKALE, o łącznej pow. 42 m2, zaplecze socjalne, z wyposażeniem lub bez, w centrum Jelcza-Laskowic - 6.500 zł (odstępne). Jelcz-Laskowice, powiat oławski, tel. 0601/65-69-68

LOKALE HANDLOWE, na parterze, pow. od 70 m2, na osiedlu Leśnym, w niskiej zabudowie wielorodzinnej, wykonane w tradycyjnej technologii, instalacje wodna, energetyczna, gazowa, kanalizacyjna, domofonowa, telewizyjna, telefoniczna, cena od 2.250 zł/m2 + opłaty. Smolec, tel. 071/316-18-08, 071/316-18-09

- LOKALE UŻYTKOWE : Wyszyńskiego, 2 x 54 m2, na gastronomię, gabinet lekarski, biura, możliwość połączenia lokali - 2 x 170.000 zł. BN VALDI, tel. 0601/76-68-60 N01010675

ŁĄKA, pow. 40, blisko las - 2.700 zł. Sokolniki, tel. 062/783-56-18

ŁĄKA, w Boboszowie koło Międzylesia, pow. 1.4 ha, atrakcyjna lokalizacja, 50 m od sieci energetyc

NAKŁAD KONTROLOWANY
ZWIĄZEK KONTROLI DYSTRYBUCJI PRASY

AUTO GIEŁDA DOLNOŚLĄSKA

regionalna gazeta ogłoszeniowa
wydawana w poniedziałki, środy i piątki
WYDAWCA:
P.P. i U. STYMAR Sp. z o.o.
52-137 Wrocław, al. Kasprowicza 46
Sekretariat, tel. 071/346-94-00
http://www.autogielda.com.pl/dolnoslaska
e-mail: reklama@autogielda.com.pl
Redaktor Naczelny
Janusz Styrna
Redaktor prowadzący część publicystyczną
Maciej Bielawski, tel. 071/346-94-50
magazyn@autogielda.com.pl
Dział Reklamy i Kolportażu
kierownik: Dorota Ambrożewicz, tel. 071/346-94-90
dorota@autogielda.com.pl
- przyjmowanie reklam płatnych
tel. 071/346-94-94, fax 071/346-94-95,
tel./fax 071/346-94-96, reklama@autogielda.com.pl
- internet
tel. 071/346-94-72, jmiskiewicz@autogielda.com.pl
- kolportaż
tel. 071/346-94-91, kolportaz@autogielda.com.pl
UWAGA!!!
PRENUMERATĘ PROWADZI RUCH S.A. O/DOLNOŚLĄSKI, tel. 071/332-83-87
- reklamacje reklam płatnych, tel. 071/346-94-90
Dział Ogłoszeń Drobnych
kierownik: Józefina Koczenasz, tel. 071/346-94-30
- reklamacje ogłoszeń drobnych, tel. 071/346-94-31
BIURO REKLAM I OGŁOSZEŃ PRZY UL. KOŚCIUSZKI 135
(była siedziba Autogiełdy - parter):
tel. 071/342-18-14, fax 071/372-56-54
czynne w godzinach: pon.-pt. od 8^{00} do 16^{00}, soboty nieczynne.
W biurze przyjmujemy ogłoszenia drobne, moduły drukiem wyróżnionym oraz reklamy.
TELEFONICZNE PRZYJMOWANIE OGŁOSZEŃ DROBNYCH (nie dla firm)
tel. 071/346-94-44, fax 071/346-94-46,
czynne w godzinach: pon.-pt. od 6^{00} do 18^{30}, soboty od 8^{00} do 14^{00}

OGŁOSZENIA DROBNE PRZYJMUJE:

Biuro Ogłoszeń Drobnych:
Wrocław, al. Kasprowicza 46, parter, wejście B tel. 071/346-94-30, czynne w godzinach: pon.-pt. od 7^{00} do 18^{00}, soboty od 10^{00} do 14^{00}

UWAGA! Ogłoszenie nadane telefonicznie, faxem, internetem, a także składane na kuponach starszych niż z ostatniego numeru gazety, będą drukowane w ramach wolnego miejsca
Za treść ogłoszeń redakcja nie odpowiada.
Zastrzegamy sobie prawo do ostatecznej redakcji ogłoszeń bezpłatnych, w tym również do skracania tekstu w przypadkach przekroczenia pojemności informacyjnej przyjętej dla ogłoszenia drobnego.

REKLAMY PŁATNE PRZYJMUJE:

Dział Reklamy:
Wrocław, al. Kasprowicza 46, parter, wejście A tel. 071/346-94-94, fax 071/346-94-95, pon.-pt., w godz. 8^{00}-16^{00}

Adresy i telefony biur współpracujących drukujemy na stronie rozkładowej.

Realizujemy również zlecenia przysłane pocztą lub faksem (**nr 071/346-94-95**) pod warunkiem załączenia dowodu wpłaty na nasze konto. Reklamy te będą drukowane po wpłynięciu pieniędzy na nasze konto bankowe.

Podatnicy VAT proszeni są o upoważnienie nas do wystawienia faktury VAT bez swojego podpisu.

W razie jakichkolwiek wątpliwości co do wymiarów ogłoszenia reklamowego i jego ceny, prosimy przesłać treść ogłoszenia faxem, określimy jego wielkość, ustalimy cenę, udzielimy potrzebnych wyjaśnień pod nr. tel. **071/346-94-94.**

Ceny reklam:

pierwsza strona ..... - 13,00 zł/cm²+VAT
ostatnia strona ..... - 8,50 zł/cm²+VAT
strona druga, przedostatnia i strony rozkładowe ..... - 4,00 zł/cm²+VAT
pozostałe ..... 2,90 zł/cm²+VAT
autokomisy, przetargi i licytacje ..... - 1,90 zł/cm²+VAT
pozostałe, wielki format (powyżej 200 cm²) ..... - 2,50 zł/cm²+VAT
fotooferta czarno-biała (5 cm x 5 cm) .... - 25,00 zł brutto
fotooferta kolorowa (5 cm x 5 cm) ..... - 35,00 zł brutto

Wybór miejsca reklamy - 10% dopłaty do wartości zlecenia.

Reklamy autokomisów muszą zawierać wykaz oferowanych do sprzedaży samochodów, innych towarów, rok produkcji i cenę. Oferta sprzedaży ma zajmować nie mniej niż 50% powierzchni reklamy, minimalna wiekość 50 cm².

najmniejsza wielkość ogłoszenia - 10 cm².

○ Moduł reklamowy drukiem pogrubionym: tekst do 240 znaków maszynowych, bez rysunków i elementów grafiki, wyróżnik, wielkość czcionki od 5.3 do 6 pkt - 13 zł (z VAT)
◐ Moduł reklamowy bazowy: tekst do 240 znaków maszynowych, bez rysunków i elementów grafiki, wielkość czcionki od 6 do 6,5 pkt jako oferty matrymonialne, biur nieruchomości, turystyczne, dotyczące pracy - 6 zł (z VAT)
K Moduł reklamowy autokomis: tekst do 240 znaków maszynowych, bez rysunków i elementów grafiki, wielkość czcionki od 6 do 6,5 pkt - 3 zł + VAT
UWAGA PROMOCJA! Autokomisy, których oferty są na stronie: www.autogielda.com.pl - 2 zł + VAT
● fotooferty w internecie (dla osób prywatnych):
a. 28 dni emisji na stronie www.autogielda.com.pl, 1 do 3 zdjęć + opis ..... - 14 zł (z VAT)
b. 28 dni w internecie + oferta w gazecie (8 wydań) ..... 41,20 zł (z VAT)
c. 28 dni w internecie + oferta w gazecie (12 wydań) ..... 54,80 zł (z VAT)

UWAGA!!! Nie drukujemy modułów rozpoczynających się od litery bądź grupy liter. Początkiem modułu może być tylko pełny wyraz. Redakcja zastrzega sobie prawo do przeredagowania ogłoszenia zgodnie z obowiązującą zasadą, jak również do skracania treści ogłoszenia, gdy przekracza 240 znaków.
Nie drukujemy ogłoszeń, które nie są opłacone.
Reklamacje rozpatrywane są do pięciu dni od daty ukazania się reklamy.
Numer naszego konta:
P.P. i U. STYMAR sp. z o.o.
ING Bank Śląski Oddział we Wrocławiu
27 1050 1575 1000 0022 6860 6353

MIESZKANIE kwaterunkowe, do remontu, pow. 63 m2, piece, na 4. piętrze, odstępne - 800 zł/m2. lub zamienię na inne, stan techniczny i miejscowość obojętne, z dopłatą. Wrocław, tel. 0503/97-25-88

○ **MIESZKANIE 1-POKOJOWE, 37 m2, nowe, umeblowane, gotowe do zamieszkania, budynek 6-piętrowy na 4 piętrze, przy ul. Obornickiej róg Bezpiecznej, możliwy garaż - 120.000 zł. Tel. 0692/28-88-84 W02002385**

○ **MIESZKANIE 1-POKOJOWE, Trzebień, pow. 31 m2, bez pośredników - 25.000 zł. Tel. 0601/41-69-52 W80001695**

○ **MIESZKANIE 1-POKOJOWE, 38 m2, Rokitki, gm. Chojnów, dobry dojazd autostradą, wokół las i jeziora, bez pośredników - 27.000 zł. Tel. 0605/36-29-93 W80001715**

● MIESZKANIE 1-POKOJOWE, Budziszyńska, os. Nowy Dwór, 32 m2, na 6. piętrze, media miejskie, jasna kuchnia, balkon, podzielniki ciepła, termoregulatory, wodomierze, ładne, zadbane - 94.000 zł, oferta dostępna jedynie w BN KONTAKT. Tel. 071/336-44-55, 0607/66-07-70 N01010875

● MIESZKANIE 1-POKOJOWE, Budzlszyńska, 30 m2, 1. piętro w bud. 1-piętrowym, komfortowe, wyposażone, z miejscem parkingowym - 105.000 zł. BN VALDI, tel. 0601/76-68-60 N01010685

○ **MIESZKANIE 1-POKOJOWE, pow. 37 m2, nowe, umeblowane, przy ul. Obornickiej, róg ul. Bezpiecznej, garaż - 120.000 zł. Wrocław, tel. 0692/28-88-84 W02002165**

MIESZKANIE 1-POKOJOWE własnościowe, na II piętrze, pow. 30 m2 + garaż, w Głębowicach, szkoła, ośrodek zdrowia, 3 sklepy - 17.000 zł. Tel. 0691/19-20-68

MIESZKANIE 1-POKOJOWE własnościowe, pow. 30 m2, do remontu, na wysokim parterze, nowe okna plastikowe i drzwi wejściowe, w Szczytnicy k. Bolesławca - 14.000 zł. Bolesławiec, tel. 0607/17-13-18

MIESZKANIE 1-POKOJOWE, kuchnia, łazienka, pow. 38 m2, w systemie TBS - 39.000 zł. Kąty Wrocławskie, tel. 071/316-74-42

MIESZKANIE 1-POKOJOWE, pow. 37 m2, z balkonem - 25.000 zł. Kietlów, powiat górowski, tel. 065/543-29-10

MIESZKANIE 1-POKOJOWE, pow. 15 m2, Wrocław-Biskupin, wysoki parter, piwnica, balkon, w.c., aneks kuchenny - 54.000 zł. Kłodzko, tel. 074/814-99-12, 0606/85-05-53

MIESZKANIE 1-POKOJOWE, o pow. 25 m2, komfortowe, słoneczne, kafelki, drewniana podłoga, z wyposażeniem + komórka o pow. 7 m2, w centrum Szklarskiej Poręby - 57.000 zł. Szklarska Poręba, tel. 0693/29-59-19

MIESZKANIE 1-POKOJOWE, pow. 30 m2, na 1. piętrze + garaż drewniany, czynsz 25 zł/mies., w Jedlinie Zdroju (1 km od Wałbrzycha) - 15.000 zł. Wałbrzych, tel. 074/666-27-27, 0604/57-82-57

MIESZKANIE 1-POKOJOWE, we Wrocławiu, przy ul. Jemiołowej, pow. 27 m2, bez pośredników, ładne, słoneczne - 85.000 zł. Wrocław, tel. 071/345-12-24, 0604/85-48-84

MIESZKANIE 1-POKOJOWE własnościowe, pow. 31 m2, na 3. piętrze, balkon 8 m2, piwnica, parking podziemny monitorowany, wyposażone, meble kuchenne do zabudowy, szafa Komandor, szklana kabina prysznicowa - 105.000 zł. Wrocław, tel. 0691/36-00-79

MIESZKANIE 1-POKOJOWE, o pow. 33 m2, przy ul. Szybowcowej, 4. piętro, winda, duża jasna kuchnia, balkon, słoneczne, stan dobry, blisko komunikacja miejska i park - 105.000 zł. Wrocław, tel. 071/352-93-57

MIESZKANIE 1-POKOJOWE, 20 m2, kuchnia, łazienka, parter, na Zakrzowie - 60.000 zł. Wrocław, tel. 0601/70-50-71

MIESZKANIE 1-POKOJOWE własnościowe, pow. 37.50 m2, bezczynszowe, umeblowane, panele, kafelki, rolety zewnętrzne, Internet, księga wieczysta - 120.000 zł. Wrocław, tel. 071/795-71-05

MIESZKANIE 1-POKOJOWE, we Wrocławiu, przy ul. Sępa-Sarzyńskiego, blisko Pl. Grunwaldzkiego i Ostrowa Tumskiego, w kamienicy, na wysokim parterze, 27.5 m2, jasna kuchnia, łazienka, niski czynsz - 80.000 zł. Wrocław, tel. 071/322-24-34, 0601/59-08-96

MIESZKANIE 1-POKOJOWE spółdzielczo-własnościowe, przy ul. Bzowej, pow. 28 m2, IV piętro, rozkładowe, balkon, piwnica, jasna kuchnia, b. ładne - 95.000 zł. Wrocław, tel. 071/339-19-86, 0696/09-97-05

MIESZKANIE 1-POKOJOWE, na Psim Polu, pow. 33 m2, okna plastikowe, bardzo ustawne, telewizja kablowa, stałe łącze internetowe, dobry dojazd do centrum, miejsce parkingowe - 99.000 zł. Wrocław, tel. 0605/26-87-23

MIESZKANIE 1-POKOJOWE spółdzielczo-własnościowe, we Wrocławiu, ul. Okulickiego, na 3. piętrze, pow. 23 m2, umeblowane, otwarta kuchnia z oknem, po remoncie kapitalnym, okna PCV, penele, drzwi antywłamaniowe - 67.000 zł. Wrocław, tel. 0600/35-56-73, 071/791-46-29

○ **MIESZKANIE 2-POKOJOWE, 67 m2 + 2 działki o pow. 654 m2 i 626 m2, Stary Henryków, bez pośredników - 39.000 zł. Tel. 0601/41-69-52 W80001705**

● MIESZKANIE 2-POKOJOWE, Balonowa, 47 m2, na 1. piętrze, 2004 r., rozkładowe, balkon 10 m2, bardzo ładnie wykończone, meble - 210.000 zł. Tel. 071/336-44-55, 0601/72-37-37 N01010885

● MIESZKANIE 2-POKOJOWE, Kromera, 50 m2, na 2. piętrze, 2003 r., rozkładowe, balkon, wykończone z klasą, miejsce postojowe, komórka lokatorska, okna na wewnętrzny dziedziniec, spokój - 200.000 zł, klucze w biurze, oferta dostępna jedynie w BN KONTAKT. Tel. 071/336-44-66, 0601/72-37-37 N01010895

○ **MIESZKANIE 2-POKOJOWE, pow. 52 m2, w centrum Góry, bez pośredników - 42.000 zł. Tel. 0605/36-29-93 W80001785**

○ **MIESZKANIE 2-POKOJOWE, pow. 52 m2, księga wieczysta, boczna ul. Kościuszki, zadbane. OKAZJA ! - 155.000 zł. Wrocław, tel. 0502/81-57-72 W02003085**

MIESZKANIE 2-POKOJOWE własnościowe, pow. 47 m2, 2 balkony, co, w bloku, przy lesie - 23.000 zł lub zamienię na inną nieruchomość lub samochód. Tel. 0602/73-96-23

MIESZKANIE 2-POKOJOWE, 48 m2, w Brzegu Dolnym, media miejskie, IV piętro - 56.000 zł. Brzeg Dolny, tel. 071/319-91-00, 0661/41-13-04

MIESZKANIE 2-POKOJOWE, w starym budownictwie, w Chojnowie, na 2 piętrze, pow. 56.73 m2 - 60.000 zł. Chojnów, tel. 076/819-14-63

MIESZKANIE 2-POKOJOWE, o pow. 62 m2, w starym budownictwie, 2-poziomowe, stan b. dobry - 62.000 zł. Chojnów, tel. 076/819-16-02

MIESZKANIE 2-POKOJOWE własnościowe, pow. 72 m2, w willi, na 1. piętrze, lokalna kotłownia, działka ogrodowa o pow. 400 m2 - 85.000 zł. Lądek Zdrój, tel. 074/814-67-79

MIESZKANIE 2-POKOJOWE własnościowe, o pow. 55.10 m2, zadbane, na os. Ustronie IV, na parterze - 105.000 zł. Lubin, tel. 0694/61-03-88, 076/846-97-98

DZIAŁKA BUDOWLANA
1,01 ha, gmina Kobierzyce, media, możliwość podziału, ładna lokalizacja, cena 45 zł/m2 do negocjacji
tel. 0-502 206 997 po godz. 18.00
Op033035

MIESZKANIE 2-POKOJOWE, w Lubinie, na os. Ustronie, duża widna, kuchnia, duży balkon, dom 8-letni, wysoki standard - 102.000 zł. Lubin, tel. 076/846-76-22, 0888/69-86-80

MIESZKANIE 2-POKOJOWE spółdzielczo-własnościowe, pow. 44 m2, balkon, w nowym budownictwie, okna PCV, CO - 32.000 zł. Małczyce, tel. 071/795-12-60

MIESZKANIE 2-POKOJOWE własnościowe, na wsi, pow. 44 m2, z łazienką, w Małowicach k. Ścinawy - 30.000 zł. Małowice, powiat wołowski, tel. 071/389-61-33

MIESZKANIE 2-POKOJOWE, z aneksem kuchennym, pow. 45 m2, w ładnej miejscowości, okolice Milicza, media i działka ogrodowa - 45.000 zł. Milicz, tel. 071/384-76-85

MIESZKANIE 2-POKOJOWE własnościowe, w Szczytnicy, kuchnia, łazienka, stan b. dobry - 58.000 zł. Motyle, tel. 076/817-24-19

MIESZKANIE 2-POKOJOWE własnościowe, pow. 48 m2, wysoki parter, okna PCV, umeblowane - 100.000 zł. Oleśnica, tel. 071/398-38-92 po godz. 18, 0697/99-84-51

MIESZKANIE 2-POKOJOWE, o pow. 56,5 m2, w Oleśnicy - 2.000 zł/m2. Oleśnica, tel. 0504/23-21-25

MIESZKANIE 2-POKOJOWE, po remoncie kapitalnym, księga wieczysta, pow. 36 m2, garaż, działka, telefon, glazura, panele, szafa wnękowa, meble kuchenne, 15 km od Wrocławia, dobre połączenia komunikacyjne - 85.000 zł, możliwe raty. Pęgów, powiat trzebnicki, tel. 071/310-79-66, 0602/53-03-40

MIESZKANIE 2-POKOJOWE własnościowe, w Polkowicach, ul. Lipowa, pow. 43.35 m2, parter - 82.000 zł. Polkowice, tel. 076/845-48-32, 0601/85-48-32

MIESZKANIE 2-POKOJOWE, na peryferiach Wrocławia, 56 m2, na 1 piętrze, niska zabudowa, po remoncie kapitalnym, telefon, częściowo umeblowane, rozkładowe, bezczynszowe, księga wieczysta, garaż, ogródek, zielona okolica (staw, lasy, stadnina konna) - 98.000 zł. Pruszowice, tel. 071/315-46-74 po godz. 17, 0600/42-17-65

MIESZKANIE 2-POKOJOWE własnościowe, w Sobótce, pow. 62 m2, kuchnia, łazienka, WC, przedpokój, parter, osobne wejście, piwnica, komórka, po remoncie kapitalnym, ogrzewanie kominkowe, wszystkie media, komfortowe, niezamieszkane - 84.000 zł. Sobótka, tel. 071/391-05-85, 0602/79-54-84

MIESZKANIE 2-POKOJOWE własnościowe, o pow. 55 m2, w centrum Środy Śląskiej - 55.000 zł. Środa Śląska, tel. 071/317-67-96

MIESZKANIE 2-POKOJOWE własnościowe, o pow. 68 m2, kuchnia, łazienka + zabudowania gosp., ogród 0.10 ha, w miejscowości Targowica, gmina Ciepłowody, na trasie Wrocław-Ząbkowice Śląskie, 40 km od Wrocławia - 25.000 zł. Środa Śląska, tel. 071/317-39-25

MIESZKANIE 2-POKOJOWE własnościowe, o pow. 45 m2, w Ciechowie - 29.000 zł. Środa Śląska, tel. 0507/04-13-15

MIESZKANIE 2-POKOJOWE, pow. 49 m2, 1 p., w Świdnicy - 78.000 zł. Świdnica, tel. 074/852-92-37 po godz. 15, 0605/82-13-54

MIESZKANIE 2-POKOJOWE, 50 m2, we Wrocławiu (Śródmieście), przy ul. Wyszyńskiego, rozkładowe, po remoncie kapitalnym, c.o. miejskie, księga wieczysta, bez pośredników, czynsz 215 zł - 155.000 zł. Wrocław, tel. 071/799-18-97, 0604/95-91-60

MIESZKANIE 2-POKOJOWE spółdzielczo-własnościowe, we Wrocławiu, przy ul. Kościuszki (na wysokości ul. Zgodnej), w plombie, pow. 48 m2, balkon, na 3 piętrze, rozkładowe, ciepłe, ciche (od podwórka), jasna kuchnia, łazienka z WC, przedpokój, liczniki wody, podzielniki ciepła, niski czynsz, stałe łącze internetowe + komórka na poddaszu - 136.000 zł. Wrocław, tel. 0602/17-33-45, przybysz@mbox.pl

MIESZKANIE 2-POKOJOWE, nowe, 48 m2, na Strachocinie we Wrocławiu, w cichej zielonej okolicy, na kameralnym osiedlu, do wykończenia - 146.000 zł. Wrocław, tel. 0691/87-44-40

MIESZKANIE 2-POKOJOWE własnościowe, 43 m2, przy ul. Semickiej (Huby), kuchnia, łazienka, telefon, 3 p., księga wieczysta, bez pośredników - 115.000 zł. Wrocław, tel. 0504/53-42-70

MIESZKANIE 2-POKOJOWE, 48 m2 + taras 10 m2, we Wrocławiu, przy ul. Wietrznej (Krzyki), w nowym budownictwie, na 4 piętrze, jasna kuchnia i łazienka, b. ładne, rozkładowe, w pełni wyposażone, do zamieszkania, wysoki standard, bez pośredników - 185.000 zł. Wrocław, tel. 0504/17-50-35

MIESZKANIE 2-POKOJOWE własnościowe, 34 m2, we Wrocławiu, na Krzykach, bez pośredników - 125.000 zł. Wrocław, tel. 0507/10-92-34

MIESZKANIE 2-POKOJOWE własnościowe, o pow. 43 m2, kuchnia, łazienka, wysoki parter, wszystkie media, piwnica - 49.000 zł. Żary, tel. 068/363-89-69, 0692/21-08-87

○ **MIESZKANIE 3-POKOJOWE własnościowe, w Ząbkowicach Śl., bezczynszowe, pow. 68 m2, na 1 piętrze, strych, piwnica, w centrum, c.o. miedziane, panele, kafelki, plastikowe okna, wszystkie instalacje nowe - 75.000 zł. Tel. 074/641-25-26, 0604/43-59-72 W02002535**

○ **MIESZKANIE 3-POKOJOWE, w Prusicach, 27 km od Wrocławia, 3 piętro, pow. 62 m2, komfortowe, z całym wyposażeniem, kuchnia z barkiem, sprzęt AGD, lustrzane szafy, nowe okna, sypialnia, do zamieszkania od zaraz, duży balkon - 95.000 zł. Prusice, powiat trzebnicki, tel. 071/312-63-66, 0508/67-08-05 W82000055**

OGŁOSZENIA DROBNE NA TELEFON

Biuro we Wrocławiu - 071/346-94-44
pon.-pt. w godz. 6.00-18.30, sob. 8.00-14.00
fax 071/346-94-46

BIURA WSPÓŁPRACUJĄCE Z REDAKCJĄ:

w Lesznie ..... 065/520-73-46, 0-605 828 424 ..... pn.-sob. do godz. 19.00
w Opolu ..... 077/441-35-30/31, fax 077/441-35-32 ... pon.-pt. w godz. 8.30-17.30
w Trzebnicy ..... 071/312-02-06 ..... pon.-pt. w godz. 10.00-17.00, sob. 9.00-13.00
w Zielonej Górze ... 068/327-02-75 ..... pon.-pt. w godz. 8.00-16.00, sob. 8.00-14.00

UNIWER AUTO
Gotówka w 20 minut
KUPI KAŻDE AUTO
Dzwoń całą dobę - tel. 071/311-71-93, 0-501 403 135 Op033783

9/05

BEZPŁATNE OGŁOSZENIE DLA OSÓB PRYWATNYCH

Prosimy wypełnić DRUKOWANYMI LITERAMI **UWAGA:** nie zamieszczamy ogłoszeń bez ceny, z wyjątkiem ogłoszeń w rubrykach: kupię, zamiana i ogłoszeń dotyczących sprzedaży drobnych części.

sprzedam | zamienię | kupię
niepotrzebne skreślić
rodzaj pojazdu (osobowy, ciężarowy, motocykl, ciągnik rolniczy, inne pojazdy, części)
marka
model
rok produkcji
przebieg w tys. km
poj. i rodzaj silnika
kolor
opis
Inne przedmioty (podać nazwę, ewentualne przeznaczenie)
opis
opis
cena w zł
Adres:
imię i nazwisko
kod pocztowy
miejscowość
powiat
gmina
ulica
nr domu
telefony
województwo

AUTO GIEŁDA DOLNOŚLĄSKA
51-137 Wrocław, al. Kasprowicza 46
tel. 071/346-94-44, fax 346-94-46

WAŻNE! OGŁOSZENIE ZAMIEŚCIMY BEZPŁATNIE RÓWNIEŻ W INTERNECIE, JEŚLI NA KUPONIE BĘDZIE PODANE WOJEWÓDZTWO

POTWIERDZENIE PRZYJĘCIA KUPONU (niebieskie pola wypełnia redakcja) | DATA | PODPIS

OGŁOSZENIA w gazecie i w internecie ze zdjęciami http://wkz.autogielda.com.pl
Zdjęcia wykonujemy **bezpłatnie** (w siedzibie firmy). Koszt emisji: **14 zł za 28 dni w internecie.**
Szczegółowe informacje: pop.pl - Internetowe Systemy Sieciowe, ul. Tęczowa 57, Wrocław, tel. 071/781-71-22

MIESZKANIE 3-POKOJOWE, I piętro, kamienica po remoncie kapitalnym, pow. 73 m2, dwustronne, rozkładowe, po wymianie części okien, łazienka, w.c., garderoba, liczniki wody i c.o. - 74.000 zł. Byczyna, tel. 077/413-42-46, 0601/66-52-15

MIESZKANIE 3-POKOJOWE własnościowe, pow. 62 m2, 2 balkony, księga wieczysta, w nowym budownictwie, do remontu kapitalnego, w Szczytnicy, możliwość zrealizowania książeczek mieszkaniowych - 15.000 zł, możliwe raty. Chojnów, powiat legnicki, tel. 0692/27-38-16

MIESZKANIE 3-POKOJOWE własnościowe, w Dąbrowie Górniczej, pow. 63 m2 - 72.000 zł. Dąbrowa Górnica, tel. 032/260-06-64 po godz. 20

MIESZKANIE 3-POKOJOWE własnościowe, pow. 65 m2, bezczynszowe, w Dusznikach Zdroju, własne CO, nowa inst. elektryczna, parkiet - 120.000 zł. Duszniki Zdrój, tel. 074/866-81-75

MIESZKANIE 3-POKOJOWE spółdzielczo-własnościowe, pow. 62 m2, na 1. piętrze, panele, kafle, balkon, ocieplone, do zamieszkania, garaż murowany z inst. elektr. i kanałem, piwnica, działka własnościowa o pow. 5 a z murowaną altaną, placem zabaw, drzewka owocowe, całość ogrodzona - 55.000 zł. Glinka, powiat górowski, tel. 0603/29-67-49

MIESZKANIE 3-POKOJOWE własnościowe, w Jelczu-Laskowicach, pow. 63 m2, balkon, II piętro - 125.000 zł. Jelcz-Laskowice, powiat oławski, tel. 0605/69-86-05

MIESZKANIE 3-POKOJOWE spółdzielczo-własnościowe, pow. 62.5 m2, balkon, w Jelczu-Laskowicach, przy ul. Hirszfelda - 120.000 zł. Jelcz-Laskowice, powiat oławski, tel. 0508/18-36-95

MIESZKANIE 3-POKOJOWE spółdzielczo-własnościowe, pow. 57 m2, w Lądku Zdroju, na 3. piętrze, łazienka, WC, duży balkon, atrakcyjna lokalizacja - 59.000 zł. Lądek Zdrój, tel. 074/814-80-74, 0503/31-10-03

MIESZKANIE 3-POKOJOWE spółdzielczo-własnościowe, w Legnicy na os. Piekary, o pow. 58 m2, na 2. piętrze, nowe okna plastikowe i drzwi wewnętrzne, szafy wnękowe, parkiety, piwnica, balkon, działka - 80.000 zł lub zamienię na mniejsze. Legnica, tel. 0601/56-11-42

MIESZKANIE 3-POKOJOWE, I piętro, blok 4-piętrowy, os. Polne - 115.000 zł. Lubin, tel. 076/846-13-93

MIESZKANIE 3-POKOJOWE, kuchnia, łazienka, WC, pomieszczenie gospodarcze na półpiętrze, pow. 66 m2, ul. Sztukowskiego - 95.000 zł. Lubin, tel. 076/746-45-05, 0509/67-29-29

MIESZKANIE 3-POKOJOWE, pow. 63.7 m2, IV piętro, w budynku 4-piętrowym, w Lubinie, na osiedlu Ustronie IV - 110.000 zł. Lubin, tel. 0609/58-03-33

MIESZKANIE 3-POKOJOWE spółdzielczo-lokatorskie, w Malczycach, pow. 70 m2, na osiedlu, ładne, słoneczne, ciepłe, wysoki standard, po remoncie, wszystkie media, ładny ukł. mieszkania, balkon z drzwiami tarasowymi - 64.000 zł (odstępne). Malczyce, powiat średzki, tel. 071/317-93-78 po godz. 18, 0660/75-10-74, 0660/75-10-75

MIESZKANIE 3-POKOJOWE własnościowe, o pow. 60 m2, wszystkie media, kuchnia, łazienka i w.c. osobno, balkon, w miejscowości Myszków, w centrum - 100.000 zł. Myszków, tel. 034/313-25-25

MIESZKANIE 3-POKOJOWE spółdzielczo-własnościowe, pow. 58 m2, w Paczkowie, jasne, z balkonem, na 1. piętrze, budynek ocieplony, widok na góry (po stronie czeskiej), spokojna okolica - 56.000 zł. Paczków, powiat nyski, tel. 0608/63-95-44

MIESZKANIE 3-POKOJOWE, w Starej Bystrzycy, o pow. 77 m2, CO, kuchnia, łazienka, WC, działka ogrodowa - 77.000 zł. Stara Bystrzyca, powiat kłodzki, tel. 074/811-25-56 po godz. 18, 0692/68-38-33

MIESZKANIE 3-POKOJOWE, pow. 58.3 m2, kuchnia, łazienka, na parterze, c.o., balkon - 45.000 zł. Sulechów, tel. 068/385-54-00, 0606/93-01-34

MIESZKANIE 3-POKOJOWE, 70 m2, w domu parterowym, bez piwnic, własne CO, bezczynszowe - 45.000 zł. Ścinawa, tel. 076/843-75-74

MIESZKANIE 3-POKOJOWE, kuchnia, łazienka, WC, pow. 67 m2, CO gazowe, parter, w centrum Środy Śląskiej - 130.000 zł. Środa Śląska, tel. 071/317-21-53, 0502/38-67-34

MIESZKANIE 3-POKOJOWE, pow. 70 m2, własnościowe, komfortowe, I piętro, w starym budownictwie, w centrum Świeradowa Zdroju, w Górach Izerskich, 3 km do granicy Czech, wszystkie media, wysokość 320 cm, nowe okna, balkon, po remoncie kapitalnym, atrakcyjna lokalizacja - 150.000 zł. Świeradów Zdrój, powiat lubański, tel. 0603/93-14-56

MIESZKANIE 3-POKOJOWE własnościowe, 64 m2, kuchnia, łazienka, 1 p./4 p., 2 balkony - 280 zł/m2. Świętoszów, powiat bolesławiecki, tel. 0509/02-36-61

MIESZKANIE 3-POKOJOWE, w Wołowie, w domu wielorodzinnym, pow. 80 m2, parter, księga wieczysta, w okolicy dworca kolejowego - 54.000 zł. Wołów, tel. 071/389-13-63, 0608/52-31-64

MIESZKANIE 3-POKOJOWE, 1991 r., 62 m2, we Wrocławiu (Popowice), na 4 piętrze, balkon - 90.000 zł. Wrocław, tel. 071/381-92-94, 0603/12-74-46

MIESZKANIE 3-POKOJOWE, 1996 r., pow. 65 m2, rozkładowe, 2 balkony, w plombie, spółdzielczo-własnościowe, przy ul. Kniaziewicza, w centrum Wrocławia, w okolicy Dworca Świebodzkiego i Rynku, II piętro, w niskim budownictwie, bez pośredników - 185.000 zł. Wrocław, tel. 0600/93-91-42

MIESZKANIE 3-POKOJOWE, spółdzielczo-własnościowe, rozkładowe, I piętro, pow. 74 m2, duży balkon, Wrocław, ul. Jaracza - 230.000 zł. Wrocław, tel. 0508/33-19-67

MIESZKANIE 3-POKOJOWE, przy pl. Nankiera, blisko Uniwersytetu Wrocławskiego, po remoncie, pow. 58 m2, bez pośredników - 282.000 zł. Wrocław, tel. 0602/49-90-32

MIESZKANIE 3-POKOJOWE, duża, ładna adaptacja strychu z antresolą i dużym balkonem - ul. Słowicza - 270.000 zł. Wrocław, tel. 0607/21-18-16

MIESZKANIE 3-POKOJOWE spółdzielczo-własnościowe, pow. 90 m2, 2-poziomowe, komfortowe, otwarta kuchnia, 2 balkony, pomieszczenie gosp., garaż, przy ul. Powst. Śląskich - 220.000 zł lub zamienię na 1-pokojowe. Wrocław, tel. 0602/29-50-80

MIESZKANIE 3-POKOJOWE, okolice pl. Grunwaldzkiego, rozkładowe, 77 m2, słoneczne, kamienica po remoncie, telefon, księga wieczysta - 235.000 zł. Wrocław, tel. 0692/66-09-31

MIESZKANIE 3-POKOJOWE, 50 m2, 2. piętro, z tarasem 13 m2, taras zabudowany, zadaszony + spiżarnia na korytarzu 5 m2, w dobrym punkcie, na Nowym Dworze - 145.000 zł. Wrocław, tel. 071/785-06-45

MIESZKANIE 3-POKOJOWE, 2001 r., 61 m2, we Wrocławiu, komfortowe, wysoki parter, salon + pokój, parkiety, sypialnia, wykładziny, przedpokój, kuchnia z meblami na zamówienie + sprzęt AGD, kafelki, łazienka z WC, wanna z hydromasażem, wszędzie gładzie, balkon 10 m2, drewniane okna, niska zabudowa, bez pośredników - 230.000 zł. Wrocław, tel. 0600/01-09-97

MIESZKANIE 3-POKOJOWE własnościowe, pow. 63 m2, c.o., okna PCV, zadbane, garaż, bez pośredników, w Ząbkowicach Śląskich - 78.000 zł. Ząbkowice Śląskie, tel. 0602/68-18-14 wieczorem

MIESZKANIE 3-POKOJOWE własnościowe, w Ząbkowicach Śl., pow. 69 m2, okna PCV, zadbane, c.o., garaż - 78.000 zł lub zamienię na mieszkanie we Wrocławiu. Ząbkowice Śląskie, tel. 0602/68-18-14 wieczorem

MIESZKANIE 3-POKOJOWE, w Zgorzelcu, pow. 60 m2, na 4. piętrze, nowe okna, po remoncie - 90.000 zł lub do wynajęcia albo zamienię na dom w okolicy Zgorzelca lub w Zgorzelcu. Zgorzelec, tel. 075/776-00-37, 0506/18-12-87

MIESZKANIE 3-POKOJOWE własnościowe, bezczynszowe, garaż, w Złotoryi - 75.000 zł. Złotoryja, tel. 0691/60-39-11

- MIESZKANIE 4-POKOJOWE, w Budziszowie Wielkim, 79.9 m2, na 1. piętrze, w bloku, z dużym balkonem, łazienka i WC osobno, wymienione okna, kafle, wykładzina PCV, ściany malowane w pokojach, bezczynszowe, księga wieczysta, budynek ocieplony - 75.000 zł, z działką budowlaną o pow. 1125 m2, nieuzbrojoną - 12.000 zł, garaż - 7.000 zł. BN DOMATOR, tel. 076/852-29-10, 852-29-12 N84000065

AUTOGLASS™ JAAN®

SPRZEDAŻ, MONTAŻ, NAPRAWA, PRZYCIEMNIANIE SZYB SAMOCHODOWYCH

Na życzenie montaż u klienta.

KALISZ, UL. WROCŁAWSKA 53, TEL. 062/766-85-20
WROCŁAW, UL. ROBOTNICZA 40B, TEL. 071/359-16-03

OP043515

MIESZKANIE 4-POKOJOWE własnościowe, pow. 70 m2, księga wieczysta, komfortowe, po remoncie kapitalnym, boazeria, glazura, nowe podłogi drewniane, kuchnia, łazienka, WC osobno, przedpokój, na parterze, w budynku 2-piętrowym, piwnica, garaż, telefon, działka o pow. 6 a, 4 km od Chojnowa - 95.000 zł lub zamienię na dom wolno stojący. Chojnów, powiat legnicki, tel. 076/819-19-49

MIESZKANIE 4-POKOJOWE, w Trzebieniu, 3 km od autostrady Wrocław - Niemcy, 15 km do Bolesławca, kuchnia, łazienka, c.o. sieciowe, na 4. piętrze, w miejscowości wszystkie media, lasy sosnowe, rzeka, jeziora zagospodarowane, idealne dla małżeństwa z małymi dziećmi - 65.000 zł. Jelenia Góra, tel. 075/755-43-36

MIESZKANIE 4-POKOJOWE własnościowe, pow. 90 m2, na 1. piętrze, po remoncie, garaż, działka o pow. 5 a - 59.000 zł. Krzywa, tel. 076/817-71-03

MIESZKANIE 4-POKOJOWE własnościowe, pow. 75 m2, łazienka, WC, na 3. piętrze w bloku 4-piętrowym, po remoncie, w Lubinie, przy ul. Krupińskiego - 140.000 zł. Lubin, tel. 076/842-21-05 po godz. 18

MIESZKANIE 4-POKOJOWE, w Sławie, woj. lubuskie, garaż, ogródek - 75.000 zł. Sława, tel. 068/356-66-41, 0608/02-73-45

MIESZKANIE 4-POKOJOWE, pow. 117.43 m2, kuchnia, łazienka, przedpokój, pomieszczenia gospodarcze, w Przewornie, udziały w gruncie - 90.000 zł. Strzelin, tel. 0509/39-01-45

MIESZKANIE 4-POKOJOWE spółdzielczo-własnościowe, wszystkie media, w nowym budownictwie, panele, kafelki, na os. Piastowskim w Świebodzicach - 90.000 zł. Świebodzice, tel. 074/666-92-42

MIESZKANIE 4-POKOJOWE, 1 p., kuchnia, łazienka, WC, OC, własnościowe, 2-poziomowe, pow. 108 m2, w centrum Trzebnicy - 1.300 zł/m2. Trzebnica, tel. 0603/48-25-02

MIESZKANIE 4-POKOJOWE, pow. 78 m2, własnościowe, 2 balkony, w Trzebieniu okolice Bolesławca, 2 km od autostrady A4 - 48.000 zł. Wrocław, tel. 0691/62-88-35, 0049/62-51-13-85-63 Niemcy

MIESZKANIE 4-POKOJOWE spółdzielczo-własnościowe, o pow. 73 m2, na os. Karłowice, rozkładowe, balkon, parkiet, nowe okna PCV, na parterze - 188.000 zł. Wrocław, tel. 0504/30-49-05

MIESZKANIE 4-POKOJOWE, pow. 73.5 m2 + zabudowany balkon 15 m2, szyby plastikowe, piwnica, parkiet, boazeria - 180.000 zł. Wrocław, tel. 071/353-24-21 rano i wieczorem

MIESZKANIE 4-POKOJOWE własnościowe, 100 m2, 1 p., kuchnia, łazienka, 2 przedpokoje, strych, duża piwnica, możliwość prowadzenia działalności - 110.000 zł. Ząbkowice Śląskie, tel. 0502/15-75-46

MIESZKANIE 5-POKOJOWE, pow. 100 m2, bezczynszowe, komfortowe, do zamieszkania od zaraz, między Bolesławcem a Żaganiem - 69.000 zł. Świętoszów, gm. Osiecznica, tel. 075/731-11-15, 0605/72-13-06

MIESZKANIE 6-POKOJOWE, pow. 140 m2, kuchnia, 2 łazienki, garaż, ogródek - 235.000 zł. Lubin, tel. 0601/79-98-84

MYJNIA SAMOCHODOWA, nowa, namiot + konstrukcja stalowa, na 2 samochody, z wyposażeniem i kontenerem socjalnym ocieplonym, z lokalizacją, w Głogowie lub bez - 16.000 zł. Wrocław, tel. 071/311-31-71, 0601/73-03-56

- **NIERUCHOMOŚĆ, 9 km od centrum Wrocławia, 2 hale po 2.100 m2, każda 600 m2, pomieszczenie socjalno-biurowe, grunt 1.78 ha, sprzedam, wynajmę, wydzierżawię, oczekuję propozycji, na każdą działalność gosp. - 1.300.000 zł. Tel. 0691/69-27-70, 0601/70-87-35 W01004115**

NIERUCHOMOŚĆ, położona w Kraśniku Dolnym k. Bolesławca, świetlica pow. 220 m2, budynek mieszkalny pow. 320 m2, działki o pow. 11 i 5 a z przeznaczeniem na parking, obiekt do remontu - 125.000 zł. Bolesławiec, tel. 075/644-92-99, 0501/55-60-54

NIERUCHOMOŚĆ, warsztat samochodowy, lakiernia 200 m2, budynek gosp. 100 m2, mieszkalny dom poniemiecki 120 m2, działka przemysłowa 21 a, przy powstającej obwodnicy Oleśnicy, w Dąbrowie Oleśnickiej - 165.000 zł. Oleśnica, tel. 071/314-20-74, 0601/93-44-58

NIERUCHOMOŚĆ, na działce o pow. 0.96 ha, dom poniemiecki, nowy dom w budowie, stan surowy zamknięty, stajnia, stodoła, garaż, warsztat samochodowy, lakiernia, grunt rolny o pow. 0.48 ha, w Bierzowie, gm. Brzeg - 200.000 zł. Oleśnica, tel. 071/314-31-97, 0693/48-39-81

NIERUCHOMOŚĆ, pow. 18.000 m2, we Wrocławiu, wraz z budynkiem poniemieckim o pow. 300 m2, teren uzbrojony (woda, prąd, linia tel.) - 200 zł/m2. Wrocław, tel. 071/330-19-29, 0608/84-46-03

OBIEKT MIESZKALNO-USŁUGOWY, w budowie, 3.500 m2, woda, prąd 220/380 V, indywidualny projekt, działka 18.000 m2, w 1/3 stan surowy otwarty, przy trasie Wieluń-Częstochowa, w gm. Rudniki - 99.999 zł. Walbrzych, tel. 074/841-79-79

OBIEKT PRODUKCYJNY, działka o pow. 0.5 ha, ogrodzona, własna linia energetyczna, 30 km od Opola - 100.000 zł. Opole, tel. 0602/79-31-59

PARTER DOMU, willi poniemieckiej, przy ulicy Kasprowicza + biuro w przyziemiu i garaż, po remoncie, ogrzewanie gazowe, własność - 450.000 zł. Wrocław, tel. 071/325-50-50

PAWILON GASTRONOMICZNO-HANDLOWY, pow. 390 m2, do remontu, Szczytnica koło Bolesławca, działka pow. 1876 m2, własnościowe, posesja przyległa do autostrady A4 - 70.000 zł. Wrocław, tel. 071/784-86-56, 0503/16-57-43

PAWILON HANDLOWO-USŁUGOWY, pow. 36 m2, wszystkie media, WC, witryna - 8.000 zł. Legnica, tel. 076/721-83-95

PAWILON HANDLOWO-USŁUGOWY, 3-segmentowy kontener z płyty obornickiej, pow. 45 m2, zaplecze sanitarne, na sklep lub biuro - 9.000 zł. Rydzyna, tel. 065/538-85-77 po godz. 18

PAWILON HANDLOWO-USŁUGOWY, o pow. 100 m2, lokalizacja, na Gądowie, we Wrocławiu, przy ul. Kwiskiej, wszystkie media - 25.000 zł. Wrocław, tel. 071/353-18-26

PAWILON HANDLOWY, pow. 11 m2, z płyty obornickiej, ocieplony, kafelki, prąd, przenośny, nadaje się na altanę, stan b. dobry - 3.200 zł. Dąbrowa, powiat polkowicki, tel. 0889/39-56-61

PAWILON HANDLOWY, pow. 250 m2, na piętrze - 800 zł/m2. Głogów, tel. 076/833-31-67, 076/831-47-54

PAWILON HANDLOWY, wolno stojący, pow. 35 m2 - 7.000 zł. Kościelec Kaliski, tel. 062/751-75-83, 0608/32-78-21

PAWILON HANDLOWY, pow. 30 m2, przenośny, typ obornicki, nadaje się na sklep, biuro - 14.000 zł. Legnica, tel. 076/852-44-50

PAWILON HANDLOWY, pow. 51 m2 (36, 10 i 5 m2), w centrum osiedla Piekary w Legnicy, media, WC i CO, wejście do środka, słoneczny, parking, korzystne warunki dzierżawy - 65.000 zł. Legnica, tel. 076/855-39-83, 0604/53-44-56

PAWILON HANDLOWY WIERUSZÓW, wym. 4.86x3.32 m, okna i drzwi plastikowe, podwójne, wzmocnione szyby, przód okratowany, estetyczny wygląd, prąd, wyposażenie - 7.500 zł. Strzegom, powiat świdnicki, tel. 074/649-16-38 po godz. 19:30

PAWILON HANDLOWY, pow. 95 m2, na Podzamczu, w Wałbrzychu - 40.000 zł lub wydzierżawię, w rozliczeniu może być samochód osobowy. Wałbrzych, tel. 074/840-09-42, 074/840-02-08

PAWILON HANDLOWY, pow. 36 m2, we Wrocławiu, pełne wyposażenie, klimatyzacja, obecnie sklep ogólnospożywczy - 55.000 zł. Wilczyn, tel. 071/310-48-62 po godz. 17

PAWILON HANDLOWY, na bazarze, drogeria, z wyposażeniem i towarem - 39.000 zł. Wrocław, tel. 071/780-59-46

PAWILON HANDLOWY METALPLAST, wszystkie media, parking - 48.000 zł. Wrocław, tel. 071/788-74-27, 0603/69-03-91

PAWILON HANDLOWY, pow. 35 m2, w ciągu handlowym, przy ul. Hynka, we Wrocławiu, media miejskie - 35.000 zł lub do wynajęcia - 1.000 zł/mies. + opłaty. Wrocław, tel. 071/349-80-06, 0601/41-70-63

PAWILONY HANDLOWE, 2 szt., o wym. 4.5x4.5 m, bardzo masywne, po sklepie spożywczym, ocieplone, na zewnątrz blacha aluminiowa, od wewnątrz biały laminat, idealnie nadają się na domki kempingowe - 7.500 zł/szt. Wrocław, tel. 0601/77-09-86

PENSJONAT, w okolicy Harrachowa, przy trasie Jakuszyce - Praga, 9 pokoi, WC, TV, 32 miejsca dla gości, restauracja, winiarnia, parking - 590.000 zł. Tel. 0501/12-08-96

PENSJONAT, 26-pokojowy z łazienkami, kuchnia, jadalnia, świetlica, wydzielone mieszkanie - 600.000 zł. Bardo, tel. 074/818-00-16, 0603/94-97-31

PENSJONAT, 5-letni, nad jeziorem, koło Otmuchowa, 34 miejsca noclegowe w apartamentach, w każdym łazienka, aneks kuchenny, lodówka i TV SAT, świetlica 40 m2, toalety, mieszkanie dla właścicieli (4 pokoje, kuchnia, 2 łazienki, taras 21 m2), 3 garaże, miejsca parkingowe na pilota, b. wysoki standard - 1.100.000 zł. Otmuchów, tel. 077/431-46-86

PENSJONAT, w Polanicy Zdroju, ładnie położony, pow. 440/800 m2, wszystkie media, widok na Góry Bystrzyckie, 16 pokoi, spokojna uliczka - 680.000 zł. Polanica Zdrój, tel. 074/868-15-61 (zdjęcia do tej oferty można zobaczyć w internecie pod numerem - A01683 http://wkz.autogielda.com.pl)

PENSJONAT, na 30 miejsc, w Szklarskiej Porębie, atrakcyjna lokalizacja - 880.000 zł. Szklarska Poręba, powiat jeleniogórski, tel. 0509/05-34-11

- **PIEKARNIA, pow. 230 m2, z rynkiem odbiorców, centrum Świebodzic. Dostosowana do wymogów UE. Tel. 074/854-05-11 po godz. 20 W01222994**

PIĘTRO DOMU, we Wrocławiu, na Biskupinie, pow. 95 m2, + poddasze, piwnica i ogród - 380.000 zł. Tel. 0509/12-89-59, 0509/03-11-83

POŁOWA DOMU, do remontu, woda, c.o., w.c., + zabudowania gosp., ogrodzone - 36.000 zł. Lutomia Dolna, powiat świdnicki, tel. 0880/74-38-34

POŁOWA DOMU, w zabudowie bliźniaczej, w centrum Obornik Śląskich, stan surowy, działka 456 m2 - 150.000 zł. Oborniki Śląskie, tel. 0503/12-99-25

POŁOWA DOMU w zabudowie bliźniaczej, wolno stojącego, z loggią i balkonem, z czerwonej cegły, podpiwniczony, o pow. 90 m2 + budynki gosp. do adaptacji na zakład lub mieszkanie pow. 75 m2, pow. działki 1097 m2, na działce 100 iglaków i 15 drzew owocowych, wszystkie media - 160.000 zł. Radom, tel. 048/332-16-85, 0603/55-40-49

POŁOWA DOMU w zabudowie bliźniaczej, na Biskupinie, 120/400 m2, do remontu - 360.000 zł. Wrocław, tel. 0601/08-44-66

POMIESZCZENIA WARSZTATOWE, pow. 5.000 m2, możliwość podziału, w okolicy strefy ekonomicznej - 550.000 zł. Wałbrzych, tel. 0607/16-74-66

- POSZUKUJĘ DO WYNAJĘCIA mieszkania, pokoju, we Wrocławiu, pilnie. BN FILAR, Wrocław, ul. Kościuszki 64/2, tel. 071/789-57-10, 0504/35-84-52 N01137204
- POSZUKUJĘ DO WYNAJĘCIA mieszkania, pokoju. BN KAMEX, tel. 071/322-85-07 N01125064
- **POSZUKUJĘ DO WYNAJĘCIA pomieszczenia, hale, nadające się na myjnię ręczną, mogę przystosować obiekt na własny koszt lub dam odstępne za gotową myjnię ze sprzętem lub bez (2-4 stanowiska), we Wrocławiu. Wrocław, tel. 0501/63-12-66, 0501/08-56-90 W02003075**

POSZUKUJĘ DO WYNAJĘCIA pokoju, dla studenta medycyny, we Wrocławiu, z dostępem do kuchni, student niepalący - od 300 zł. Jelenia Góra, tel. 075/755-43-36

POSZUKUJĘ DO WYNAJĘCIA, hali o pow. 2000 m2, na działce o pow. 5000-1000 m2, o dobrym standardzie, w dużych miastach Dolnego Śląska. Legnica, tel. 0509/72-55-52

POSZUKUJĘ DO WYNAJĘCIA lokalu handlowego, w centrum Wrocławia, pow. 20-50 m2. Wrocław, tel. 071/784-66-22, 0504/87-29-88

POSZUKUJĘ DO WYNAJĘCIA pokoju, za opiekę nad starszą osobą. Wrocław, tel. 0660/35-82-05 po godz. 19

POSZUKUJĘ DO WYNAJĘCIA HALI, na magazyn, o pow. 1.000-1.200 m2 + biuro, zaplecze socjalne, utwardzony plac, we Wrocławiu. Wrocław, tel. 0605/06-07-06

POSZUKUJĘ DO WYNAJĘCIA, gospodarstwa rolnego lub gruntu. Wrocław, tel. 0606/40-34-24

POSZUKUJĘ DO WYNAJĘCIA, mieszkania 1-, 2-pokojowego, w Środzie Śląskiej. Wrocław, tel. 0697/44-02-92

POSZUKUJĘ DO WYNAJĘCIA, mieszkania 1-, 2-pokojowego, w Brzegu. Wrocław, tel. 0603/40-12-10

POSZUKUJĘ DO WYNAJĘCIA POKOI, 1-osobowych, w okolicy centrum. Wrocław, tel. 0605/11-71-02

POSZUKUJĘ DO WYNAJĘCIA, kuchni ze stołówką, we Wrocławiu. Wrocław, tel. 0601/79-08-23, 0501/63-61-11

POSZUKUJĘ DO WYNAJĘCIA domu, we Wrocławiu lub okolicy, niedrogo, stan techniczny obojętny. Wrocław, tel. 0693/13-32-71

POSZUKUJĘ DO WYNAJĘCIA, powierzchni magazynowej, 500 m2 lub większej, we Wrocławiu, bez pośredników. Wrocław, tel. 0507/03-63-59

POSZUKUJĘ DO WYNAJĘCIA, mieszkania, 2- lub 3-pokojowego, rozkładowego, umeblowanego, zadbanego, może być w okolicy Rynku. Wrocław, tel. 0691/94-62-69

POSZUKUJĘ DO WYNAJĘCIA, mieszkania, 1- lub 2-pokojowego, dla pracującego małżeństwa - do 600 zł/mies. Wrocław, tel. 0504/27-98-92

POSZUKUJĘ DO WYNAJĘCIA, garażu, na Kozanowie, może być w okolicy ul. Dobrzyńskiej, Setnej lub Celtyckiej - do 150 zł/mies. Wrocław, tel. 071/323-44-71, 0607/28-73-99

POSZUKUJĘ DO WYNAJĘCIA, hali, na warsztat samochodowy, wysokość 450 cm, może być na południu Wrocławia. Wrocław, tel. 071/348-26-13, 0502/28-18-57

POSZUKUJĘ DO WYNAJĘCIA lokalu, 40, 50 m2, w centrum, na sklep odzieżowy. Wrocław, tel. 071/367-08-46, 0502/50-39-14

POSZUKUJĘ DO WYNAJĘCIA lokalu, na sklep z odzieżą używaną. Wrocław, tel. 0888/22-98-17

POSZUKUJĘ DO WYNAJĘCIA lokalu, na sklep lub powierzchnię na stoisko mięsne we Wrocławiu. Wrocław, tel. 0602/76-64-19

POSZUKUJĘ DO WYNAJĘCIA lokalu, o pow. 250 m2, w centrum Wrocławia, na działalność rekreacyjną, może być hala, w cenie do 5.000 zł/mies. Wrocław, tel. 071/346-43-13, 0880/05-76-53

POSZUKUJĘ DO WYNAJĘCIA mieszkania 2-pokojowego, samodzielnego, we Wrocławiu, w okolicach ul. Legnickiej. Wrocław, tel. 0509/87-54-55 po godz. 16

POSZUKUJĘ DO WYNAJĘCIA lokalu, na sklep, o pow. 20-50 m2 lub powierzchni na stoisko mięsne, we Wrocławiu. Wrocław, tel. 0602/76-64-19

POSZUKUJĘ DO WYNAJĘCIA mieszkania, 1- lub 2-pokojowego. Wrocław, tel. 071/338-26-26, 0500/61-70-08, 0507/36-72-65

PUB, w hali targowej, we Wrocławiu, pełne wyposażenie, pow. 16 m2, prosperujący od 3 lat, obecnie serwowane kurczak z rożna, pierogi, knysza, losly, hamburgery, frytki itp., sprzedam z powodu wyjazdu - 9.500 zł. Wrocław, tel. 0880/53-93-74

RESTAURACJA, pow. 350 m2, sala, zaplecze, sanitariaty, komfortowe, wykończone, z wyposażeniem, piętro 150 m2: 5 pokoi, 2 łazienki wykończone i wyposażone, strych nad salą 200 m2, zaprojektowane 8 pokoi z łazienkami, zrobione dopływy i odpływy wodno-kanal. - 750.000 zł. Żarów, pow. świdnicki, tel. 0602/78-09-06 (zdjęcia do tej oferty można zobaczyć w internecie pod numerem - AC0721 http://wkz.autogielda.com.pl)

SALON FRYZJERSKI, z wyposażeniem, w Jelczu-Laskowicach - 8.500 zł. Jelcz-Laskowice, powiat oławski, tel. 0601/65-69-68

SALON FRYZJERSKI, w centrum Wrocławia, z wyposażeniem (2 konsole, fotele, solarium) lub bez, odstępne - 12.000 zł. Wrocław, tel. 0693/72-44-68

SALON FRYZJERSKO-KOSMETYCZNY, masaże, solarium, prosperujący od 3 lat, częściowo wyposażony, pow. 72 m2, centrum Wrocławia, z bazą klientów - 40.000 zł. Wrocław, tel. 0501/30-73-13

SKLEP, pow. 28 m2, wolno stojący, murowanym, ocieplany, klimatyzacja, WC, umywalki, pomieszczenie chłodnicze, magazyn, nowe regały, lodówka, waga, wystawa, alarm, żaluzje antywłamaniowe, dzierżawa gruntu od miasta na czas nieokreślony, Wrocław, ul. Wejherowska - 52.000 zł. Wrocław, tel. 0693/33-84-75

SKLEP, o pow. 40 m2, prosperujący, we Wrocławiu, na Kozanowie, po remoncie kapitalnym, niski czynsz, odstąpię za - 25.000 zł. Wrocław, tel. 0696/84-65-98, 0509/72-58-87

SKLEP MIĘSNO-SPOŻYWCZY, o pow. 30 m2, we Wrocławiu - 30.000 zł. Wrocław, tel. 0509/82-40-98

SKLEP SPOŻYWCZY, z przylegającym domem o pow. 240 m2 - 300.000 zł. Świdnica, tel. 0696/74-55-34

SOLARIUM, z wyposażeniem, przy ul. Czarnieckiego, blisko ul. Zachodniej, odstępne - 4.000 zł. Wrocław, tel. 0605/69-83-91

- SPRZEDAM LUB WYNAJMĘ OBIEKT PRZEMYSŁOWY, przy trasie na Namysłów, 2 hale 280 m2, po remoncie, działka 20 arów, pilne - 250.000 zł, Bałuckiego, lokal użytkowy, 43 m2, superlokalizacja - 208.000 zł, Kościuszki, sklep, 49 m2, superlokalizacja - 3.000 zł/mies. + liczniki, kamienica, ok. Rynku 82 m2, luksus - 23 zł/m2. A.PERFEKT, tel. 071/781-01-35, 0601/61-14-91 N01010775

STOISKO HANDLOWE, w hali kupców „Perła", nr 24, przy ul. Armii Krajowej, we Wrocławiu, umywalka, telefon, roleta, pow. 24 m2, odbiór sanepidu - 3.000 zł + kaucja. Wrocław, tel. 0605/60-20-64

STOISKO HANDLOWE, we Wrocławiu, ul. Zielińskiego - 26.000 zł. Wrocław, tel. 0504/64-06-82

STOISKO HANDLOWO-USŁUGOWE, w formie pawilonu, powierzchnia 6 m2 (2x3 m), profil aluminiowy + szkło wielowarstwowe, posiada drzwi, sufit i wentylację, przystosowany do usług finansowych, do zabudowy w markecie lub hali - 3.000 zł. Legnica, tel. 0509/05-36-23 (zdjęcia do tej oferty można zobaczyć w internecie pod numerem - AG0903 http://wkz.autogielda.com.pl)

UBOJNIA DROBIU, w ciągłej eksploatacji, 8 km od Legnicy - 450.000 zł. Legnica, tel. 0603/32-99-17

WARSZTAT SAMOCHODOWY, pow. 360 m2, w rozbudowie, działka 2.200 m2, prąd, woda, telefon, 17 km od Zielonej Góry + pomieszczenia 220 m2 - 115.000 zł lub zamienię. Zielona Góra, tel. 068/320-17-05 po godz. 17

ZAKŁAD, o pow. 2.20 ha, hale o pow. 280 i 240 m2, suwnica, budynek administracyjno-socjalny o pow. 400 m2, basen, trafostacja 630 kVA, warsztat o pow. 130 m2 - 550.000 zł. Lubin, tel. 0605/07-77-71

ZAKŁAD PRODUKCYJNY, farb emulsyjnych i lakierów, działka własnościowa o pow. 3240 m2, w Żarowie k. Świdnicy - 200.000 zł. Wrocław, tel. 071/343-71-55, 0691/54-13-10

ZAMIENIĘ ADAPTACJĘ STRYCHU 2-pokojowa, kuchnia, łazienka na parterze, dla osoby na wózku, garaż - na mieszkanie 3-pokojowe. Wrocław, tel. 071/342-66-29

ZAMIENIĘ DOM, o pow. 350 m2, działka 18 arów, budynki gospod., garaż, prąd 66 kW, studnia, szambo, położony na skraju wsi, wśród lasów, 20 km od Bolesławca - na mieszkanie lub inne propozycje - 70.000 zł. Bolesławiec, tel. 0507/30-60-87

ZAMIENIĘ DOM, w Dusznikach Zdroju, o pow. ok. 200 m2, 3 kondygnacje mieszkalne, piwnice, garaż w budynku, ogród, blisko centrum oraz zdroju, cicha i spokojna okolica, teren ogrodzony, wszystkie media - na dom wolno stojący we Wrocławiu lub okolicy. Duszniki Zdrój, tel. 0887/46-40-49

ZAMIENIĘ DOM, pow. 150 m2, działka o pow. 20 a, wybudowany w 1998 r. - 250.000 zł - na podobny w Brzegu lub w okolicy. Strzegom, tel. 074/855-23-23 wieczorem

ZAMIENIĘ DOM, pow. 140 m2, zabudowania gosp., działka 21 arów, do remontu kapitalnego, do zamieszkania od zaraz - na inny. Solniki Wielkie, powiat oleśnicki, tel. 0698/79-07-53

ZAMIENIĘ DOM jednorodzinny, pow. 130 m2, działka 1300 m2 lub większa, 10 km od Wrocławia, ładna okolica, 200 m do lasu - na mieszkanie 2-pokojowe, we Wrocławiu, Krzyki, Gaj, Huby, z dopłatą - 250.000 zł. Wrocław, tel. 0605/39-03-69

ZAMIENIĘ DOM, pow. 150 m2, na działce 600 m2 - 385.000 zł + rozpoczęta budowa 2. domu o pow. 200 m2, na działce 485 m2 - 125.000 zł - na mieszkanie 3-pokojowe, Wrocław-Karłowice, niska zabudowa lub mieszkanie willowe, bez pośredników, z dopłatą. Wrocław, tel. 071/346-44-32, 0606/77-39-49

ZAMIENIĘ DWA MIESZKANIA własnościowe, jedno w Lubinie, drugie we Wrocławiu - na dom we Wrocławiu. Wrocław, tel. 0691/89-99-88

ZAMIENIĘ DZIAŁKĘ budowlaną, o pow. 1400 m2 - 20 zł/m2, w okolicy Jeleniej Góry - na samochód dostawczy VW Transporter T4. Cisek, powiat kędzierz.-kozielski, tel. 0609/22-34-61

**ZAMIENI