

AUTO GIEŁDA

DOLNOŚLĄSKA

Nr indeksu 348902

PONIEDZIAŁEK

Wrocław ☆ Jelenia Góra ☆ Wałbrzych ☆ Lubin ☆ Legnica ☆ Zielona Góra ☆ Kalisz ☆ Leszno ☆ Opole
 Nr 142/2004 (1230 ROK 13) • WROCLAW 6.12.2004 (poniedziałek) • 96 STRON • 16.780 OFERT • NAKŁAD 30.841 • ISSN 1231-7268 • CENA 3,40 zł (w tym 22% VAT)

ALFA ROMEO

ALFA ROMEO 145, 1995 r., stan idealny - 11.400 zł Wrocław, tel. 071/785-94-16
ALFA ROMEO 145, 1997 r., 95 tys. km, 1400 ccm benzyna, czerwony, właścicielka - 11.000 zł Wrocław, tel. 071/360-17-08, 0603/63-12-56
ALFA ROMEO 146 SEDAN, 1995 r., 143 tys. km, 1600 ccm, 100 KM, fioletowy metalic, 2 poduszki pow., wspomaganie, ABS, wszystkie el. dodatki, szyberdach, halogeny, alum felgi, nowe opony, bez wypadku, stan silnika idealny, nowe części, pny i sprężo - 12.900 zł Legnica, tel. 076/722-46-22, 0880/13-79-57
ALFA ROMEO 146, 1995 r., 160 tys. km, 1700 ccm, 16V, 130 KM, granatowy metalic, ABS, wspomaganie kier., el. ster. szyby, lusterka i szyberdach, alum felgi 16", sprowadzony ze Szwajcarii, książka serwisowa, opłacony, zarejestrowany, poduszka pow., stan b. dobry - 10.300 zł Złoty, tel. 076/878-16-47, 0504/55-86-09
ALFA ROMEO 146, 1995/96 r., 129 tys. km, 1600 ccm, benzyna 103 KM, wrzosewy metalic, bez wypadku, ABS, serwo, wszystkie el. dodatki, alum felgi, RO, 2 poduszki pow., centr. zamek, alarm, stan idealny - 2.200 EUR + opłaty, Lwówek Śląski, tel. 0605/99-92-13

AUTO JAPAN CZĘŚCI
 CZĘŚCI UŻYWANE DO AUT
JAPONSKICH
 WROCLAW - BYKÓW 41a (trasa na Warszawę)
 tel./fax 071/315-29-27, 315-16-41
 pon.-pt. 9.00-17.00, sob. 9.00-15.00

ALFA ROMEO 146, 1996 r., 1900 ccm, turbo D, złoty metalic, klimatyzacja, alum felgi, pełne wyposażenie oprócz skórzanej tapicerki w kraju od 1998 r., zadbane, stan b. dobry - 11.500 zł Wrocław, tel. 0501/83-54-42
ALFA ROMEO 146, 1996 r., 1400 ccm, benzyna, niebieski metalic, bez wypadku, stan b. dobry, ABS, el. otw. szyby, wspomaganie kier., alum felgi - 8.300 zł + opłaty, Puszcza, tel. 071/312-54-33, 0601/79-30-54
ALFA ROMEO 146, 1997 r., 70 tys. km, 1400 ccm, benzyna, czerwony, garażowany, kupiony w salonie - 14.500 zł lub zamienie na wózek widłowy, Smolec, powiat wrocławski, tel. 0601/58-14-78
ALFA ROMEO 146, 1997 r., 108 tys. km, 1600 ccm, boxer, zielony metalic, alum felgi, el. otw. szyby, wspomaganie kier., welurowa tapicerka, poduszka pow., RO Sony, kupiony w salonie, atrakcyjny wygląd, stan b. dobry - 15.700 zł Wrocław, tel. 0600/01-62-00
ALFA ROMEO 147, 2001 r., 54 tys. km, 1600 ccm, 120 KM, ciemnofioletowy, kupiony w salonie w kraju, serwisowany, kpl. dokumentacja, centr. zamek, immobilizer, klimatyzacja 2-strefowa, 8 poduszek pow., komputer, tempomat, ABS, ASR, wspomaganie, pełne wyposażenie el., blokada skrzyni biegów, fabr. napłoszenie - 44.000 zł Borek Wielkopolski, powiat gostyński, tel. 0600/48-15-74
ALFA ROMEO 147, 2001 r., 50 tys. km, 1600 ccm, Twin Spark, błękitny metalic, 8 poduszek pow., klimatyzacja, atrakcyjny wygląd - 32.000 zł lub zamienie na tańszy samochód, Wąsosz, powiat świdnicki, tel. 0693/67-65-98, 0606/46-90-82
ALFA ROMEO 147, 2001 r., 19 tys. km, 1600 ccm, 16V, benzyna, czerwony, pełne wyposażenie, garażowany, stan idealny, kupiony w salonie w kraju, właściciel, serwisowany - 44.000 zł Wrocław, tel. 071/368-71-36, 0605/07-02-08

Cheesz szybko umieścić bezpłatne ogłoszenie w Auto Gieldzie Dolnośląskiej?
 Skorzystaj z kilku wygodnych metod:
Zadzwoń
071/346-94-44
 poniedziałek - piątek od 6 do 18.30, sobota od 8 do 14
 fax (non-stop) 071/346-94-46
Wypełnij formularz w Internecie
www.autogielda.com.pl
 Znajdziesz tam również ponad 250 tysięcy ogłoszeń (z naszych gazet i zamieszczonych przez internautów). Dostęp do najnowszych ofert jest płatny (1 zł za każde 90 minut lub do czasu wylogowania/zamknięcia przeglądarki). Pozostałe ogłoszenia możesz przeglądać bezpłatnie.
Wyślij SMS-a o treści AG na numer 7254
 a system założy konto automatycznie i umożliwi pełny dostęp do ogłoszeń w Internecie.

KUPIE

tel. 0-600 016-200, 0-600 016 100, 071/372-87-60

NAKLADKI NA BŁOTNIKI do wszystkich marek aut od lat 70 indywidualnie projektowane **CHROM** nierdzewny wysoki połysk lub **CZARNY** mat - możliwość lakierowania w kolorze auta, łatwy montaż **Cena od 119 zł/kpl. + koszt wysyłki** Polecamy!!! Podkładki pod tablicę **CHROM *** 2 sztuki - 40 zł *** TUNING** Tel. 062 735 44 60 kom. 604 727 677

ALFA ROMEO 147, 2002 r., 56 tys. km, 1910 ccm, JTD, srebrny, kpl. opon zimowych, komputer, 8 poduszek pow., alum felgi, stan idealny - 46.500 zł Ostrów Wielkopolski, tel. 0507/42-51-06
ALFA ROMEO 155 SEDAN, 1992 r., 175 tys. km, 1800 ccm, Twin Spark, czerwony, ABS, el. ster. szyby i lusterka, wspomaganie kier., RO z CD, immobilizer, 128 KM - 8.000 zł Bielawa, powiat dzierżonowski, tel. 0602/45-90-46
ALFA ROMEO 155, 1993 r., 119 tys. km, 2500 ccm, V6, czerwony, w kraju od 2 tyg., zarejestrowany, ważne OC, pełne wyposażenie elektryczne, ABS, wspomaganie kier., centr. zamek, klimatronic, skórzana tapicerka, alum felgi, halogeny, zachybny, podgrzewane fotele, podkietniki - 8.900 zł możliwe raty Lubuski, powiat zarski, tel. 068/457-41-84, 0601/64-05-29
ALFA ROMEO 155, 1994 r., 60 tys. km, 1800 ccm, benzyna, zielony, centr. zamek, szyberdach, el. otw. szyby, wspomaganie kier., ABS - 6.500 zł Ostrów Wlkp., tel. 062/591-23-55, 0697/23-19-00, 0605/89-85-24
ALFA ROMEO 155 SEDAN, 1995 r., 139 tys. km, 1748 ccm, benzyna, srebrny, klimatyzacja, el. reg. szyby, RO + CD, alarm, kola zimowe i letnie, wspomaganie kier., centr. zamek - 12.000 zł Dobrzykowice, pow. wrocławski, tel. 0695/42-53-33 (zdjęcia do tej oferty można zobaczyć w internecie pod numerem - A02114 http://wkz.autogielda.com.pl)
części do aut francuskich
 Wrocław, ul. Czarnieckiego 11a
 tel. 071/354-45-61, 359-54-64, 0-501 746 406
 sprzedaż wysyłkowa OP040003

godni, zarejestrowany, bez wypadku, serwisowany, stan b. dobry - 27.500 zł lub zamienie, możliwe raty. Paczków, tel. 077/431-82-38, 0505/60-80-91
ALFA ROMEO 156, 2000 r., 84 tys. km, 1800 ccm, benzyna, Twin Spark, perłowy, kupiony w salonie, bez wypadku, serwisowany, oryg. przebieg, pełne wyposażenie, stan idealny - 35.900 zł, woj. dolnośląskie, tel. 0608/52-56-95
ALFA ROMEO 156, 2000 r., 1600 ccm, 120 KM, srebrny, bogate wyposażenie, stylizowany na GTA, alum felgi 17" - 32.000 zł Krotoszyn, tel. 0603/23-27-21
ALFA ROMEO 156 SPORT WAGON, 2001 r., 35 tys. km, 2500 ccm, V6, grafitowy metalic, podgrzewane fotele, skórzana tapicerka jasna, Tiptronic - 51.000 zł lub zamienie Boczów, powiat ostrowski, tel. 0505/43-69-10, 0505/43-68-75
ALFA ROMEO 164, 1993 r., 165 tys. km, 3000 ccm, V6, czarny metalic, wspomaganie kier., centr. zamek, el. otw. szyby x 4, el. reg. lusterka, klimatyzacja, ABS, welurowa tapicerka, alum felgi, stan b. dobry - 11.700 zł Chojnow, powiat legnicki, tel. 0507/12-66-78, Niemcy, 0049/152-02-49-40-89
ALFA ROMEO 164 SUPER, 1995 r., 2000 ccm, V6, turbo benzyna, srebrny metalic, inst. gazowa, welurowa tapicerka, el. otw. szyby i reg. lusterka, wspomaganie kier., obrotomierz, alum felgi, zarejestrowany, opłacony, do małych poprawek - 13.500 zł Wrocław, tel. 0604/99-88-44
ALFA ROMEO 166, 1999 r., 64 tys. km, 2500 ccm, benzyna, V6, wiśniowy metalic, bez wypadku, 4 poduszki pow., klimatronic, el. reg. lusterka i fotele, el. otw. szyby, halogeny, ABS, 5-biegowy, RO, alum felgi 16", welurowa tapicerka, książka serwisowa, stan idealny - 52.000 zł Lwówek Śląski, tel. 0603/74-73-17, 0602/76-82-98
ALFA ROMEO 166, 2000 r., 86 tys. km, 2000 ccm, Twin Spark, 16V, srebrny metalic, poduszka pow., centr. zamek, wspomaganie kier., klimatyzacja, RO, centr. zamek, el. ster. szyby i lusterka, czujnik deszczu, skórzana tapicerka, serwisowany i właściciel - 59.000 zł Świdnica, tel. 074/853-89-92, 0603/39-79-78

SKUP AUT-OKAZJA Sprzedaż

www.palcars.gratka.pl
 GAT-JISZKODZONE oraz CZĘŚCI - Pomoc Drogową 24 B. Wypożyczalnia i wozów
 Ww. ul. Świerzycka 99 (przy torach) 0601 707 645-0601 788 284 tel/fax 071/348 34 78

AUDI
AUDI 100, 1978 r., 1600 ccm, diesel, bordowy, po remoncie, stan silnika i blacharki dobry, w ciągłej eksploatacji - 1.900 zł Kamieniec Żąbkowski, powiat żąbkowski, tel. 074/817-88-72, 0501/67-47-33
AUDI 100, 1980 r., 1600 ccm, benzyna, zielony metalic, szyberdach, białe kierunkowskazy przednie, do małych poprawek blacharsko-lakierniczych - 1.300 zł Wrocław, tel. 0507/62-97-49
AUDI 100, 1980 r., 161 tys. km, 1800 ccm, benzyna, inst. gaz., bordowy, ważny przegląd techn., centr. zamek, w ciągłej eksploatacji - 1.600 zł Żąbkowice Śląskie, tel. 0601/94-43-20
AUDI 100, 1983 r., 1900 ccm, benzyna, inst. gaz., srebrny metalic, wspomaganie kier., hak - 4.500 zł Brzeg, tel. 077/411-35-42, 0509/43-76-63
AUDI 100 cygario, 1983/84 r., 1800 ccm, benzyna, bordowy, welurowa tapicerka, RO - dużo części, stan dobry - 4.000 zł Oława, tel. 071/313-41-08, 071/303-22-57
AUDI 100 cygario, 1984 r., 2000 ccm, benzyna, inst. gaz., czerwony hak, tylna szymba ogrzewana, stan b. dobry + części zapasowe, w tym drzwi (4 szt.) i 4 kola - 4.600 zł, woj. wielkopolskie, tel. 0501/31-33-53
AUDI 100, 1984 r., 1800 ccm, benzyna - 2.200 zł Opole, tel. 0695/20-58-33
AUDI 100, 1984 r., 2000 ccm, diesel, grafitowy metalic, hak - 3.500 zł Zagan, tel. 068/360-74-99
AUDI 100 AVANT, 1985 r., 2000 ccm, turbo D, szary, po wymianie oleju, filtrów paliwa, powietrza, nowe swiece zarowe, zarejestrowany - 3.500 zł Legnica, tel. 0602/75-64-20
AUDI 100 GLS, 1985 r., 355 tys. km, 2000 ccm, benzyna, inst. gaz., biały, centr. zamek, wspomaganie kier., RO - 3.900 zł Wrocław, tel. 071/357-03-20, 0607/74-90-93

UNIWER AUTO OP00023
KUPI KAŻDE AUTO
WYPŁATA GOTÓWKI W 20 MINUT!!!
 POSIADAMY TRANSPORT
 UMOWA KUPNA-SPRZEDAŻY
 OD REKI
 WROCLAW, ul. Polska 114
 TEL./FAX 071 311 71 93
 0501 403 135
 DZWOŃ CAŁA DOBE

ka, halogeny, zadbane - 6.500 zł Płonia, pow. jaworski, tel. 075/741-24-27
AUDI 100 C4, 1991 r., 140 tys. km, 2000 ccm, błękitny metalic, alum felgi, wspomaganie kier., kpl. kół zimowych, stan b. dobry - 11.500 zł + opłaty, Legnica, tel. 076/862-08-23, 0600/41-87-07
AUDI 100 C4, 1991 r., 2300 ccm, benzyna, inst. gaz., grafitowy metalic, el. reg. lusterka, szyberdach, ABS, welurowa tapicerka, alum felgi, wspomaganie kier., centr. zamek, drewniane wykończenia, w kraju od 1996 r., przegląd, zadbane - 10.200 zł Wrocław, tel. 0604/06-55-32
AUDI 100 C4, 1991 r., 2300 ccm, benzyna, biały, klimatronic, wspomaganie kier., ABS, el. otw. szyberdach, centr. zamek, RO, alum felgi, halogeny - 13.900 zł lub zamienie, Bolesławiec, tel. 075/734-72-65, 0609/54-76-90
AUDI 100 C4 KOMBI, 1991 r., 170 tys. km, 2000 ccm, czarny metalic, wspomaganie kier., ABS, centr. zamek, klimatyzacja, el. otw. szyberdach, el. reg. lusterka - 17.500 zł Kalisz, tel. 0694/47-45-09
AUDI 100 C4, 1991 r., 200 tys. km, 2800 ccm, benzyna, inst. gaz., grafitowy, centr. zamek, wspomaganie, el. reg. lusterka i el. otw. szyberdach, drewniane dodatki, alum felgi 16", alarm, hak - 15.900 zł Kłodzko, tel. 0508/28-73-26
AUDI 100 C4 QUATTRO, 1991 r., 190 tys. km, 2800 ccm, V6, bordowy metalic, inst. gazowa, ABS, wspomaganie kier., alarm + pilot, centr. zamek, drewniane wykończenia, welurowa tapicerka, zadbane, stan b. dobry - 16.500 zł lub zamienie na Peugeot 206, Opla Calibrę, Legnica, tel. 0506/33-19-84, 0509/12-81-55
AUDI 100 C4, 1991 r., 210 tys. km, 2300 ccm, zielony, centr. zamek, alum felgi, skórzana tapicerka, el. otw. szyby, szyberdach, RO, hak - 13.400 zł Nivnica, powiat nyski, tel. 0603/52-65-41
AUDI 100 C4, 1991 r., 130 tys. km, 2800 ccm, V6, wspomaganie kier., el. ster. szyby i lusterka, szyberdach, drewniane wykończenia, centr. zamek, welurowa tapicerka, ABS, w kraju od miesiąca, atrakcyjny wygląd - 16.000 zł Nysa, tel. 077/433-91-70, 0603/99-51-83
AUDI 100 C4, 1991 r., 2000 ccm, benzyna, inst. gaz., granatowy metalic, wspomaganie kier., centr. zamek - 14.800 zł lub zamienie, Wałbrzych, tel. 0693/40-47-98
AUDI 100 QUATTRO, 1991 r., 137 tys. km, 2300 ccm, czerwony, w kraju od miesiąca, karta pojazdu, zarejestrowany, ABS, centr. zamek, przód A6, stan idealny - 13.500 zł Zagan, tel. 0600/10-34-32
AUDI 100 C4 AVANT, 1992 r., 170 tys. km, 2500 ccm, TDI, czerwony, 6-biegowy, serwisowany, książka serwisowa, ABS, 4 el. reg. szyby, wspomaganie, centralny zamek, el. ster. szyberdach, roleta, el. reg. lusterka, komputer, doskonały stan techniczny, bez wypadku, zadbane, hydzien w kraju - 21.000 zł Kędzierzyn-Koźle, tel. 0692/88-88-38

Prowadzisz komis? Masz problem z dotarciem do klienta? Zleć to nam!
Wśród ogłoszeń drobnych publikujemy oferty autokomisów. Są one wyróżnione symbolem K.
Więcej na ten temat na str. 15.
Wszystkich zainteresowanych publikacją ofert prosimy o kontakt z redakcją.

ALFA ROMEO 166, 2000 r., 2500 ccm, 16V, V6, niebieski metalic, właściciel, kupiony w salonie w kraju, faktura zakupu, bez wypadku, klimatyzacja, automatic, 4 poduszki pow., nawigacja sat., ABS, ESP, drewniana kierownica, zmieniając CD, - 61.000 zł lub zamienie na inny, Wrocław, tel. 0608/70-17-01
ALFA ROMEO 166, 2001 r., 60 tys. km, 2500 ccm, benzyna, grafitowy metalic, klimatyzacja, nawigacja sat., telefon, skórzana tapicerka, alum felgi, el. otw. szyby, immobilizer - 52.000 zł Bolesławiec, tel. 0504/49-36-12
ALFA ROMEO 33, 1989 r., 130 tys. km, 1400 ccm, srebrny metalic, garażowany, 5-drzwiowy, RO, szyberdach, el. otw. szyby, ważny przegląd OC, stan dobry - 2.800 zł Ostrzeszów, tel. 062/730-42-18, 0608/50-23-41
ALFA ROMEO 33, 1989 r., 1400 ccm, benzyna, grafitowy metalic, centr. zamek, el. otw. szyby, RO, hak, kpl. dokumentacja, stan b. dobry - 4.000 zł Gromadka, powiat bolesławiecki, tel. 0604/78-33-32
ALFA ROMEO 33, 1990 r., 136 tys. km, 1700 ccm, benzyna, zielony metalic, alum felgi, centr. zamek, opony zimowe - 2.200 zł + opłaty, Franca, tel. 0033/679-70-57-16
ALFA ROMEO 33, 1990 r., 1500 ccm, boxer, niebieski metalic, alum felgi, RO, el. otw. szyby, regul. kierownica, zderzaki i lusterka w kolorze nadwozia, 5-drzwiowy, po remoncie kapitałnym - 5.200 zł lub zamienie na tańszy, Wałbrzych, tel. 0505/10-22-55
ALFA ROMEO 33, 1991 r., 200 tys. km, 1700 ccm, benzyna, grafitowy, 5-drzwiowy, nowy akumulator, el. otw. szyby centr. zamek, alum felgi - 3.000 zł Strzelin, tel. 0600/90-51-19
ALFA ROMEO 33, 1991 r., 1400 ccm, benzyna, czarny, el. ster. szyby, centr. zamek, wspomaganie kier., spoiler, ABS, alum felgi, książka serwisowa, sprowadzony z Niemiec - 4.000 zł + opłaty, Legnica, tel. 0600/33-74-23, 0604/62-50-67
ALFA ROMEO 33, 1994 r., 173 tys. km, 1400 ccm, boxer, czarny, el. otw. szyby, centr. zamek, wspomaganie kier., regul. kierownica, właściciel w kraju, halogeny + 2 na części - 7.000 zł Świebodzin, tel. 068/381-20-36
ALFA ROMEO 75, 1990 r., 2000 ccm, Twin Spark, el. ster. szyby i lusterka, welurowa tapicerka, wspomaganie kier., kpl. opon zimowych - 4.600 zł Wrocław, tel. 0603/94-40-00

AUDI 100 AVANT, 1985 r., 2000 ccm, turbo D, srebrny metalic, 5-drzwiowy, 5-biegowy, wspomaganie kier., welurowa tapicerka, stan b. dobry - 5.200 zł Zagrodno, tel. 076/877-40-12, 0691/20-18-46
AUDI 100, 1986 r., 2000 ccm, diesel, el. otw. szyby, wspomaganie kier., centr. zamek - 4.500 zł Kąty Wrocławskie, tel. 0504/00-46-86
AUDI 100 cygario, 1986 r., 1800 ccm, benzyna - 4.500 zł Parzyce, powiat bolesławiecki, tel. 0600/66-90-70
AUDI 100 QUATTRO, 1987 r., 2200 ccm, benzyna, srebrny, inst. gazowa, 4x4, alum felgi 15", szyberdach, centr. zamek, po wymianie świece, przewodów wysokiego napięcia i paska rozrządu 05.2004 r., nowa chłodnica - 6.900 zł Wrocław, tel. 0507/41-08-53
AUDI 100, 1987 r., 2000 ccm, benzyna, inst. gaz., srebrny metalic, klimatyzacja, hak - 3.900 zł Legnica, tel. 0507/01-72-70
AUDI 100, 1987 r., 360 tys. km, 2000 ccm, benzyna, inst. gaz., granatowy, wspomaganie kier., szyberdach, centr. zamek, alarm + pilot, 2 nowe opony, ważny przegląd do II.2005 r. - 3.900 zł lub zamienie na motocykl Mietków, pow. wrocławski, tel. 0692/36-94-53
AUDI 100 AVANT, 1987 r., 242 tys. km, 1800 ccm, benzyna, inst. gaz., szary metalic, alarm, RO, roleta gazobicia, relingi dachowe, granatowe wnętrza, zimowe opony, zadbane, stan b. dobry - 6.700 zł Śrem, tel. 061/283-16-37, 0697/61-84-70
AUDI 100 cygario, SKŁADAK, 1988 r., 280 tys. km, 1800 ccm, benzyna, monowtrysk, granatowy, szyberdach, el. otw. szyby, centr. zamek, blokada skrzyni biegów, stan dobry - 7.000 zł Wrocław, tel. 071/311-98-76
AUDI 100, 1989 r., 2200 ccm, turbo benzyna, granatowy metalic, inst. gazowa, automatic, ABS, tempomat, centr. zamek, alum felgi, el. ster. szyby i lusterka, szyberdach, el. wspomaganie kier., immobilizer, pomoc blacharki, w kraju, stan b. dobry - 8.500 zł Lwówek Śl., tel. 0504/06-33-74
AUDI 100, 1990 r., 213 tys. km, 2400 ccm, diesel, morski metalic, ABS, RO, wspomaganie kier., szyberdach, el. reg. i podgrzewane lusterka, centr. zamek + pilot, zderzaki w kolorze nadwozia, wnętrza C4, zadbane, po wymianie paska rozrządu i płynów eksploatacyjnych - 8.800 zł Zgorzelec, tel. 075/775-85-45, 0603/45-51-10
AUDI 100, 1990 r., 199 tys. km, 2000 ccm, diesel, bordowy metalic, wspomaganie kier., centr. zamek, ABS, RO, szyberdach - 7.800 zł lub zamienie na droższy, Bolesławiec, tel. 075/734-55-17, 0608/09-02-27
AUDI 100 AVANT, 1990 r., 280 tys. km, 2500 ccm, TDI, srebrny metalic, stan b. dobry, welurowa tapicerka, drewniane wykończenia, zużycie paliwa 6 l/100 km, stan idealny, ocynkowana blacharka, szyberdach, centr. zamek, el. otw. szyby - 11.000 zł Łądek Zdrój, tel. 074/814-84-18, 0602/58-36-56
AUDI 100 cygario, 1990 r., 2300 ccm, czarny metalic, centr. zamek, komputer, wspomaganie kier., immobilizer, el. ster. szyby i lusterka, klimatyzacja, serwisowany - 6.900 zł + opłaty, Żąbkowice Śląskie, tel. 0605/31-73-34
AUDI 100 cygario, 1990/96 r., 2000 ccm, benzyna, szary, po wymianie olejów i filtrów, dużo wymienionych nowych części, centr. zamek, szyberdach, hak, el. otw. szyby, el. reg. reflektory i luster-

CZĘŚCI DO AUT JAPONSKICH OP032128
AUTO MARPO
UŻYWANE tel. 071/329-61-02
NOWE tel. 071/324-28-74
 Wrocław, ul. Armii Ludowej 29
 www.marpo.sanet.pl
 e-mail: marpo@sanet.pl

AUDI 100 C4, 1992 r., 250 tys. km, 2500 ccm, TDI, złoty metalic, ABS, wspomaganie kier., centr. zamek, szyberdach, alum felgi, karta pojazdu, zimowe opony - 17.800 zł Bogatynia, tel. 075/773-00-37, 0606/78-56-98
AUDI 100 C4 QUATTRO, 1992 r., 220 tys. km, 2800 ccm, V6, inst. gazowa, srebrny metalic, sekwencyjny wtrysk, napęd 4x4, klimatronic, skórzano-welurowa tapicerka (pół na pół), drewniane wykończenia, atrakcyjny wygląd, pełne wyposażenie, el. otw. szyberdach, oryg. alum felgi 16", nowy rozrząd, sprężo, 1000 ham i inne części - 25.000 zł lub zamienie na Mercedes, BMW, terenowy Toyota, Nissana, Kłodzko, tel. 074/865-83-22 w godz. 10-17, 0606/98-26-09
AUDI 100 C4 AVANT, 1992 r., 18 tys. km, 2800 ccm, V6, czarny, nowa inst. gazowa, 4x4, kpl. opon zimowych, w kraju od 3 mies., karta pojazdu, alum felgi, blokada skrzyni biegów, hak, RO Kenwood + zmieniać CD, el. otw. szyby i reg. lusterka, ABS, centr. zamek, nowy pasek rozrządu i napinacz, podgrzew. siedzenia - 15.600 zł Oleśnica, tel. 0697/96-40-57

POSIADAM DO WYNAJĘCIA LOKALE + parking w centrum BOLESŁAWCA, na sklep, magazyn, warsztat, o pow. 500, 200 i 100 m2.
 Tel. 0-609 650 577 OP044004

CIĄG DALSZY OGŁOSZEŃ DROBNYCH NA STR. 9.

KREDYT

czy pożyczka?

3x 0%

- 0% prowizji
- 0 zł wniosek
- 0% WIBOR

- minimum formalności - uproszczone procedury
- stałe oprocentowanie na poziomie UE - poniżej 5 %
- również dla osób spłacających kredyty

• przykładowe wartości rat:

40.000 zł - 298,67 zł
70.000 zł - 522,67 zł
150.000 zł - 1120,00 zł

GŁOGÓW ul. Bałwierska 25, tel. (076) 831 35 70, 831 35 71
 JELENIA GÓRA ul. 1-go Maja 14, tel. (075) 752 45 98, 752 46 01
 KŁODZKO ul. Grunwaldzka 2, tel. (074) 865 71 44, 865 71 45
 LEGNICA ul. NMP 5h, tel. (076) 724 30 95
 OPOLE ul. Ozimska 7, 3p., tel. (077) 402 17 60, 402 17 61
 ŚWIDNICA ul. Armii Krajowej 55, tel. (074) 856 61 42, 856 61 43
 WROCŁAW ul. Oławska 27/29 (3p.), DH "Łada", tel. (071) 341 22 22



Piękno w cenie

Piękna, pociągająca, niepowtarzalna. Jednym słowem kobieca. Lancia Musa w zorganizowanym po raz dwunasty w Milano plebiscycie „Najpiękniejszy samochód świata” została wybrana „Kobiecym samochodem roku 2005”.

Samochód wybrało ponad 200 tys. czytelników i czytelniczek czasopism „Elle”, „Maxim”, „Quo”, „Nuevo Estilo AR” i „Car&Driver”. Drugie miejsce w tej kategorii otrzymał Mercedes klasy A, trzecie Audi A3.

Lancia Musa to luksusowy minivan. Podstawowa wersja z silnikiem 1,4 16V kosztuje od 75,500 zł. Za wersję z silnikiem 1,9 Multijet trzeba zapłacić już 88,300 zł. Cóż... Piękno od zawsze było w cenie, a pięknym kobietom zazwyczaj się go nie odmawia.

eMBiel

Z Archiwum

Sztuka użytkowa?

Moda na malarstwo Nikifora zapoczątkowana filmem Krzysztofa Krauzego „Mój Nikifor” trwa. Nasz terenowy korespondent Jędrzej Florek pojechał do wsi Metnik na Suwalszczyźnie, gdzie żyje świetny podobno kopista obrazów tego krynickiego malarza. Igor Edward wpadł na pomysł malowania samochodów w stylu naiwnym, charakterystycznym dla Nikifora. „Kupiłem dwa Fiaty Panda, pomalowałem w domki z naszej wsi i czekam na oferty”. Jeden samochód chce podobno kupić Fiat Auto Poland, jednak jeszcze się nie skonkretyzowali: „Musimy obejrzeć najpierw film, a potem stwierdzimy, czy wzory na karoserii faktycznie nawiązują do malarstwa Nikifora”. Igor Edward jest jednak dobrej myśli i właśnie sprzedał siedemnaście hektarów gruntów rolnych, a pieniądze zamierza przeznaczyć na zakup kolejnych samochodów.

Okazało się jednak, że zainteresowanie malunkami Igora Edwarda poszło w innym kierunku. Sasiad poprosił Edwarda o pomalowanie ciągnika Zetor, któremu lakier już odpada, a chciałby mieć na masce coś oryginalnego, np. jelonka na rykowisku. Zgłosiła się też Wanda Kaźel, która wymarzyła sobie nadmorski zachód słońca na rozrzutniku obornika. Najdziwniejsze zlecenie napłynęło jednak od sołtysa Metnika Zygmunta Freza. Sołtys poprosił Igora Edwarda o zrobienie żonie makijażu, ponieważ wybierają się w tym roku na zabawę sylwestrową, gdzie podobno ma pojawić się sam Krzysztof Krauze. „Może być jakaś stodoła albo obora, tylko, na boga, niech zrobi to pan w sposób najbardziej naiwny i prymitywny” - prosił sołtys.

Igor Edward zdecydował, że wykona wszystkie zlecenia, ale innych nie przyjmie. Zamierza poświęcić się malowaniu samochodów. Podobno ma już chętnych na swój dom. Jak wyliczył, kupi za niego cztery pandy.

eMBiel

Panterka

- Szefie - obudziło mnie wołanie lokaja. - Będzie pan dziś oglądał przy śniadaniu „Top Gear”, czy może nastawić ten film, w którym jedzie pan Hummerem na pikniku Towarzystwa Dobroczynnego?

Zdecydowałem się na „Top Gear”, no bo ile można oglądać siebie w asyście kamer i fleszy. Zszedłem na śniadanie. Bułki w kształcie mercedesowskiej gwiazdy smakowały wyśmienicie. Sok jednak był nieco za chłodny, więc zrugłem lokaja, żeby nie popełnił nigdy więcej tego błędu. Zresztą wychodzę z założenia, że mała reprimenda z rana dobrze zrobi każdemu.

- I zrób coś z tą klimatyzacją w Porsche! - krzyknąłem. - Ostatnio zmarzły mi palce u nóg.
 - Właśnie - lokaj pokornie spuścił głowę. - Które Porsche przygotować? Cayenne czy 911?
 - A jaką mamy dziś pogodę?
 - Osiem i pół stopnia, wiatr umiarkowany, ale opady zapowiadają.
 - Przygotuj Cayenne... ale to z czerwoną tapicerką. Zamierzam ubrać kombinezon, który dostałem od Schumachera na urodziny.

Patrzyłem na to, co pokazują w „Top Gear” i nie mogłem własnym oczom uwierzyć! Porsche Cayenne dostało osiem i pół punktu w skali dziesięciopunktowej.

- Janie, połącz mnie szybko z BBC! Akurat nie było zajęte. Zawsze jak dzwonię, to ktoś wisi na telefonie w centrali i tylko czas tracię.

- Co to za porządk! Placę ciężkie pieniądze, żebyście mieli porządne garnitury i modne fryzury, żebyście się nie musieli szlajać po obskurnych motelach i jeść zarcia z puszek, a wy takie bzdety o Cay-

enne mówicie?! Naraziliście mnie na straty - pół miliona w plecy! Teraz, po tym waszym teście będę musiał sprzedać samochód i tracić czas na szukanie innej terenówki!

Reżyser kajał się strasznie i wycofałem, że było mu bardzo głupio. Zaproponował nawet, że przeprosi mnie w następnym programie, ale powiedziałem, żeby darował sobie te zbędne serdeczności, skoro mój autorytet już został poważnie nadszarpnięty.

- Janie! Połącz mnie z Hummerem! W Hummerze nie mogli mi pomóc, więc rzuciłem telefonem o ścianę. Ten odbił się i zniszczył puchar Niki Laudy za zwycięstwo w GP Hiszpani w 1974 roku, który kupiłem na aukcji w Londynie. Ja im pokażę! Działadostwo! Człowiek dzwoni, płacić chce gotówką, a nie jakimiś lewymi czekami czy nie daj boże na kredyt brać, a oni, że nie ma! Niech się pocałują w d...!

Zadzwoń mi do Lexusa.
 - Co??? Jak to nie ma SC630? Co? Jaki koncepcyjny? Na wystawę tylko? To po jaką cholere go pokazujecie w telewizji i ludziom nadzieję robicie?! Panie, ja mogę każde pieniądze zapłacić...ale co mnie to interesuje? Że nie wiadomo, czy on będzie w sprzedaży w ogóle? To po co go w ogóle zrobiliście? Żeby się popisywać, że możecie takie auto w ogóle zrobić? Co za małomiałosteczkowe zachowanie. Chwalipięty na poziomie przedszkola!

Załamane się. Autentycznie. W ogóle odechciało mi się wyjeżdżać. Wszystkiego mi się odechciało. Zszedłem do garaży. Usiadłem w rolls-roysie i włączyłem czwarty koncert Czajkowskiego.

Smutek mnie ogarnął. Co za życie! Nic załatwić nie można! Wszędzie tylko problemy. Tu problemy, tam problemy. A człowiek się stara, chce być uprzejmy, miły, nawet podatki płaci czasami... Zadzwoń telefon.

- Będziemy mieli dla pana jednak tego Lexusa! Ściągają go z wystawy w Genewie... Cóż, najwyżej nie pokażemy go w tym roku. Z tym że jest jeden problem.
 - Wal pan prosto z mostu!
 - Tapicerka jest... tzn. jest, nie wiem, jak mam to powiedzieć... Tapicerka jest w panterkę.
 - Panie! - zdenerwowałem się nie na żarty. - Ja poproszę pana dane osobowe, stanowisko i za-

kres obowiązków! Pan nie będzie ze mnie idiota robił! Ja poproszę z szefem. Z szefem poproszę, natychmiast!

*

...kochanie, szef dzwonił do ciebie. Pytał, jak się czujesz? Pokaż czoło... Ale masz gorączkę! O boże, trzeba po pogotowie dzwonić! A niech to! Mówiłam, żebyś sam nie naprawiał tego

koła, tylko zawiózł do warsztatu, to ty nie - kładziesz się w mróz pod samochodem, żeby zaoszczędzić czterdzieści złotych. No to teraz masz! Grypa, gorączka, a na lekarstwa wydasz pewnie stówkę. I jeszcze te majaki. O jakich panterkach mówiłeś? Co ci się śniło kochanie?

- Połącz mnie z Lexusem, natychmiast! Mają zdemontować tę panterkę, nie będę siedział w panterkach!!! Nienawidzę panterek...

eMBiel



z pamiętnika kierowcy

SUPERMARKET
AUTO GIEŁDY DOLNOŚLĄSKIEJ

Odporny na wstrząsy



Sony wprowadziło na rynek odtwarzacze Network Walkman NW E95 i NW E99. Cóż to takiego? Te małe urządzenia wyposażone są w bardzo trwałą, odporną na wstrząsy pamięć flash, na której można zapisywać pliki muzyczne mp3, WMA oraz ATRAC3plus. Ten ostatni umożliwia większą niż format MP3 kompresję, z zachowaniem bardzo dobrej jakości. Do urządzenia można wgrać również legalnie pobrane z internetu pliki muzyczne ze strony

www.connect-europe.com (niestety na razie ze strony mogą korzystać jedynie użytkownicy z Wielkiej Brytanii, Francji i Niemiec).

W pamięci odtwarzacza 1-gigabajtowego można zmieścić nawet 46 płyt CD skompresowanych w formacie ATRAC3plus. Cena z pamięcią 512 MB wynosi 999 zł.

Surfuj z rysikiem

W najnowszym telefonie Nokia 7710 znajduje się to wszystko, za czym miłośnik nowoczesnych technologii przepada. Mamy więc aparat fotograficzny o rozdzielczości 1 mln pikseli, odtwarzacz wideo i plików mp3 oraz ogromny ekran o rozmiarach 640x320 pikseli. W pamięci wewnętrznej (90 MB) i na karcie MMC (128 MB) można zapisać 800 zdjęć. Interesująco rozwiązane zostało poruszanie się po menu telefonu – za pomocą specjalnego rysika. Ułatwi to surfowanie po internecie (przełączarka HTML zawiera dodatek Flash 6).



wybrał eMBiel

Grafomania na temat...

Sen o merolu

Jadę maluszkiem
Z lat osiemdziesiątych
Mijają mnie bryki
Za kosmiczne pieniądze
Beemki, merole
I długi jaguar
Trzy reno laguny
I volkswagen touran

Jadę czterdziestką
I pluję sobie w brode
Ze ciągle w tym maluszku,
Że już tak nie mogę!
Bogdan kupił octavię,
Józek reno espace
A ja ciągle w maluchu
- Już cierpliwość tracę!

Chciałem wziąć Seicento
Na raty niewielkie
Lecz się bank nie zgodził,
Bo splacam kuchenkę
„Jak pan ją już spłaci
I przyniesie papiery
Możemy się dogadać,
Teraz całujemy”

Gdybym tak był posłem
Z supermożliwościami
Sam bym wybrał model
I jeździł nocami
Na ksenonach jasnych,
Z ciemnymi firankami.
Ze skórą na siedzeniach,
Z klimą dwustrefową
Z dobrym przyspieszeniem
I mocą hardcorową
Z darmowym parkingiem
I kierowcą własnym
Z paliwem za darmo
I z gwiazdą na masce.

Jadę na resztkach paliwa,
Tłumik dziwnie buczy
Szyby zaparowały,
Silnik wściekle huczy
Sam już nie wiem, co robić:
Tkwić dalej w tym bagnie
Czy może założyć
Jakaś małą partię.

Partię Kierowców Malucha
Najlepiej by było
Takich jak ja są tysiade
- Będziemy więc siłą
W parlamencie polskim,
A nawet europejskim
Przepchniemy ustawę
O merolach dla wszystkich
O darmowych paliwach
I kierowcach własnych
O firankach na oknach
I ksenonach jasnych
O bezpłatnych parkingach
I mocnych silnikach
Jak już będzie ustawa,
Nikt nie będzie nam fikał.

A jak fiknie, to trudno,
Raz się żyje przecież
Za miesiąc w merolu
Mogę się poświęcić
Będę żył więc skromnie
W celi trzy na dwa
Wychodząc czasem na Wiejską
Oddać głos... lub dwa.

eMBiel

Inżynier Panewka RADZI



NIEDOBRY SYN

Co mam powiedzieć synowi, który ciągle bierze ode mnie samochód i rozbija się nim z kolegami po osiedlu? Jak go zniechęcić?

Tak to już z dziećmi jest, że w niektórych sprawach bywają dla rodziców bezlitosne. Są przekonane, że rodzic powinien zapewnić dziecku maksimum, a z siebie dają często minimum. Mniemam, że sytuacja w pana rodzinie powoli wymyka się spod kontroli. Trzeba więc kuć żelazo, póki gorące, bo niedługo dojdzie do tego, że sam będzie pan musiał prosić syna o samochód. Proponuję trzy rozwiązania.

Po pierwsze: roztargnienie. Mówi pan synowi, że nie wie, gdzie położył kluczyki lub dowód rejestracyjny. Oczywiście zaczyna pan szukać, lecz trwa to bardzo długo. A że koledzy syna w nieskończoność czekać nie będą, syn wreszcie wychodzi - bez potrzebnych do jazdy akcesoriów.

Po drugie: podwiezienie. Zgadza się pan, ale pod warunkiem, że syn podrzuci pana w kilka miejsc. Oczywiście nie wchodzi to w rachubę, bo młodzież unika w towarzystwie kolegów rodziców jak ognia. Syn zdecydował się więc raczej na spacer, niż na wożenie ojca po mieście.

Po trzecie: własny samochód. Kupuje pan synowi dwudziestoletniego malucha, podpisując jednocześnie z synem umowę, że wszelkie naprawy, tankowanie itp. syn będzie pokrywał z własnej kieszeni. Przy okazji można napomknąć o szukaniu jakiejś pracy, żeby odciążyć biednych rodziców.

Jeżeli wszystkie trzy sposoby nie pomogą, a syn dalej będzie pana męczył, może pan zlecić załatwienie sprawy detektywowi Rutkowskiemu. Chłopak naje się strachu i już nigdy nie usiądzie za kierownicą.

Panewka
Miłośnik dyscypliny

UCZ SIĘ JĘZYKA SZWEDZKIEGO.

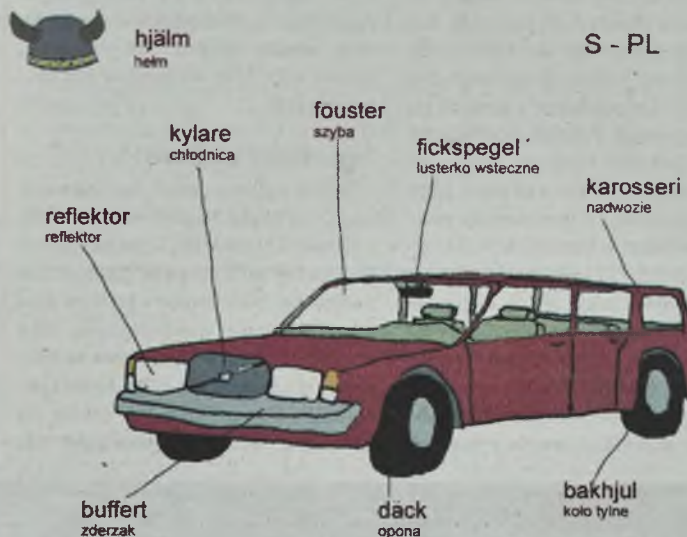

JĘZYKÓW OBCYCH NAUCZA
MGR TOMASZ RODZIEWICZ

Jeżeli zima będzie w tym roku ostra, przyda się
Nissan Pickup
w teście 13 grudnia

Maurycy M
ADAM PEKAŁSKI



Mazda modelem 6 zapoczątkowała nową erę w swojej historii. Samochód miał wielkie wejście.

Zebrał mnóstwo pochwał i został dobrze przyjęty przez europejski rynek. Na naszych łamach spotykamy go po poważnym przebiegu



Drapieżna kotka

Zrzucając szary i nijaki garnitur modeu 626 na rzecz wdzianka dobrze skrojonego i gustownego, Mazda pokazała, że Japończycy potrafią zaproponować więcej, niż tylko perfekcyjnie zmontowany pojazd klasy średniej służący do przejazdu z punktu A do punktu B. Z tą perfekcją pożegnano się niestety, ale o tym później. Szóstka debiutowała dwa lata temu. Dziennikarze z miejsca się w niej zakochali. Polubili ją też klienci. A ja zazdrościłem i jednym i drugim zawsze, kiedy mijają mnie na ulicy. Mnie też się podobała. Z tym większą radością powitałem w kieszeni kluczyki testowej „szóstki”. Lepiej późno niż wcale. Warto było czekać, ale nie dlatego że jest to jakiś szczególnie wyjątkowy samochód. Warto było dlatego, że na liczniku prezentowanej Mazdy było zdrowo powyżej 80 tys. kilometrów. wytłuczonych na polskich drogach przez ko-

legów po fachu, więc najlepiej pomnożyć to przez dwa. Dzięki temu można w większym stopniu odpowiedzieć na pytania ważne dla potencjalnego nabywcy. W nowym aucie ciężko ocenić, jak będzie sprawowało się po większym przebiegu. To trochę jak wróżenie z fusów. Mazdę miałem „na widelcu”, łatwiej więc było odnaleźć w tym diamentie rysy...

Sportowe oblicze

Mimo upływu dwóch lat nadwozie nadal wygląda bardzo nowocześnie i świeżo. Dynamiczne i ponadczasowo eleganckie trafiło w gusta europejskich nabywców. Niski przód z krótkim zwieciem i wyraźnie wznosząca się linia boczna, to znana od lat recepta na zbudowanie karoserii, do której bardzo pasuje słowo „sport”. Modne, dobrze się kojarzące, a przez to poprawiające wi-

zerunek i sprzedaż. Trudno znaleźć osobę, której „szóstka” by się nie podobała. Nie wzbudza skrajnych emocji, ale nie znaczy to, że jest nijaka jak wielu jej dalekowschodnich braci, którzy chcą być piękni dla wszystkich. Ma charakter, ale nie jest kontrowersyjna. Narysowana prostymi liniami bryła cieszy oko także dzięki szczegółom.

Z samochodami jest trochę jak z ludźmi. Kiedy spotykamy kogoś po raz pierwszy, w znacznym stopniu oceniamy tę osobę po rysach twarzy. Pierwsze uczucia, jakie wywołuje w nas auto, też korespondują z jego obliczem. To także dlatego szóstka tak bardzo się podoba. Ma wyrazistą i sympatyczną „buźkę”, która niczym doświadczona gejsza filuternie patrzy skośnymi reflektorami na potencjalnego klienta. Uwodzi. I to skutecznie. Kiedy mijamy w niej Vectrę albo Avensisa, czujemy się trochę lepsi.

Lepsi o gust. Bardziej wysmakowany i subtelny. A jak już minie ciężkich w rysunku rywali, to nie odjeżdżamy za szybko. Pozwólmy ich kierowcom nacieszyć oczy zgrabnym kuperkiem naszej miss. A raczej wicemiss, bo pozycję liderki w tej kategorii od lat okupuje pewna Włoszka. Ale Mazda 6 też należy do zanego grona tych najładniejszych. Kokietuje więc również rufą, a to za sprawą z fantazją zaprojektowanych lamp. Wąskie i przezroczyste klosze przykrywają jubilerską robotą stylistów i inżynierów. Z daleka wyglądają kusząco. Jeszcze ciekawiej z bliska. Chce się po prostu patrzeć, tak zresztą jak na cały samochód, który z zewnątrz nie postarzał się w ogóle. A w środku?

Gdzie są Mazdy z tamtych lat?

No właśnie. To w kabinie pojawiły się „znaki czasu” i niestety nie chodzi tu o stylistykę. Ta nadal jest interesująca i może się podobać.

Podobnie jak karoserię, także wnętrze urządzone w sportowym stylu. Połyskująca srebrem konsola środkowa z trzema okrągłymi dyszami nawiewów wygląda bardzo atrakcyjnie. Obsługa urządzeń jest bezproblemowa i nie trzeba się niczego uczyć. Bardzo duże i bardzo czytelne są zegary. Pozycja za kierownicą? Świetna, a to dzięki temu, że można ją w dużym zakresie przestawiać zarówno w pionie jak i poziomie. Fotel także daje się opuścić bardzo nisko, co wcale nie jest normą u konkurentów. To wszystko cieszy, ale pojawiają się też pierwsze zgrzyty. Nie dość że rozmiarami fotel ów przypomina konstrukcje z tanich kompaktów sprzed dziesięciu lat, to na dodatek nie zapewnia ani dobrego boczno-trzymania, ani komfortu, jakich oczekuje się od samochodu tej klasy (i za taką kasę). Ale to niestety nie koniec. Fotele nie skurczy-

ły się z przebiegiem. Takie po prostu opuściły fabrykę, ale kiedy były nowe, przynajmniej nieźle wyglądały. Niestety piszę to w czasie przeszłym, bo dokładna inspekcja ujawniła wygniecioną i pomarszczoną już tapicerkę. Tak samo starzeje się welur w samochodach śp. Daewoo. Ale to Mazda! Trudno więc zna-

Kiedy mijamy w niej Vectrę albo Avensisa, czujemy się trochę lepsi. Lepsi o gust. Bardziej wysmakowanej i subtelny. A jak już minie ciężkich w rysunku rywali, to nie odjeżdżamy za szybko. Pozwólmy ich kierowcom nacieszyć oczy zgrabnym kuperkiem naszej miss.

leżać usprawiedliwienie, bo na pewno nie jest nim wspomniany na początku spory przebieg. Podobnie lichej jakości jest jeszcze parę plastików w kabinie. Irytuje na przykład obłuzowany podłokietnik ze schowkiem między fotelami. Ciekawe, że raz sknocona rzecz jest wielokrotnie powielana. Ten podłokietnik rusza się tak samo w starym Fordzie Mondeo, jak i w pierwszych Jaguarach X-Type. Co mają ze sobą wspólne te firmy?



Szczególnie atrakcyjny wydaje się tył Mazdy 6 – głównie lampy w przezroczystych kloszach

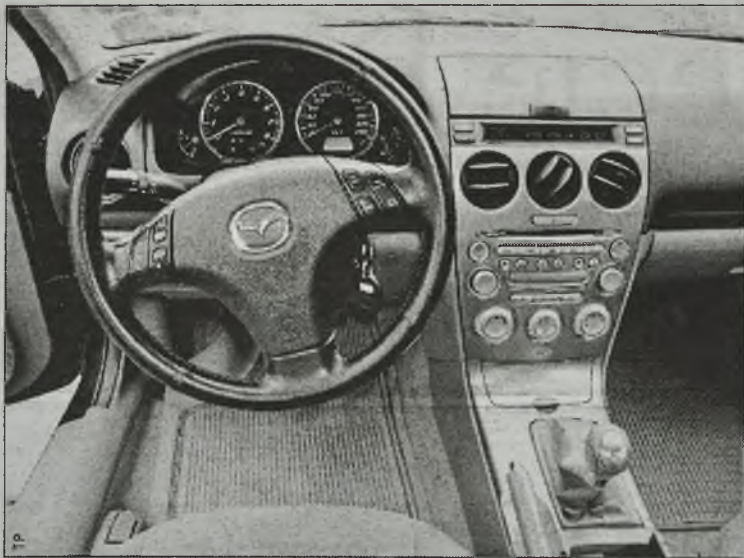

Deska rozdzielcza jest uporządkowana i przejrzysta

Wszystkie kontroluje właśnie Ford. Mazdę też. Widać, że w wyprowadzaniu firmy na prostą księgowi bardzo się starali. Czasami za bardzo i to właśnie denerwuje. Cena wzięła górę nad jakością. Na szczęście nie wszędzie. Przynajmniej kokpit zmontowany jest solidnie. Nie nie skrzypi, nie trzeszczy i nie sprawia wrażenia, jakby za chwilę miało odpść.

Testowana „szóstka” to liftback. Chyba najbardziej atrakcyjna odmiana nadwoziowa tego modelu. Łączy wszech-

stronność pięciordzwiowej karoserii z elegancją klasycznego sedana. Idealne auto dla rodziny. Wnętrze jest przestronne, a dodatkowo „w razie czego” można przewieźć coś o większych gabarytach. Oczywiście, podobnie jak u konkurentów, tylna kanapa jest składana, ale na najwyższe słowa uznania zasługuje sposób, w jaki proces ten odbywa się w Mazdzie. Wystarczy pociągnąć małą klamkę na ścianie bagażnika, by oparcie samoczynnie powędrowało w dół. W tym samym momencie opuszcza się i przesuwa do przodu siedzisko. Tą łatwą, przyjemną i genialną metodą otrzymujemy równą powierzchnię ładunkową. Lepiej się nie da, a dzięki takim trikom łatwo zapomina się o małych niedoróbkach wnętrza. Prawie przestaje się o nich pamiętać po kilku zakrętach przejechanych Mazdą.

Tak właśnie powinno być

W przeciwieństwie do wnętrza, przebieg nie spowodował żadnych „obrażeń” w podwoziu i napędzie samochodu. Na Forda można gderać, ale na pewno nie w temacie zawieszce. Firma słynie z perfekcyjnie dostrójonych układów i swojego doświadczenia uczczyła też Mazdzie. Skomplikowane, wielodrążkowe zawieszenie tylnej osi uparcie trzyma koła przy asfalcie. Dobrze skalibrowano siłę tłumienia amortyzatorów. Mazda nie trzęsie niepotrzebnie pasażerami. Nierówności są świetnie filtrowane, a jednocześnie samochód ma bardzo duży margines bezpieczeństwa. Karoseria nie buja i nie pochyla się w szybko pokonywanych łukach. Auto jedzie jak przyklejone. Również układ kierowniczy jest przyjemnie bezpośredni i precyzyjny. Daje kierowcy sporą frajdę i zachęca do deptania w prawy pedał. Trochę śpiąco reaguje na te polecenia silnik. To oczywiście dość subiektywne odczucie - po części wynikające z faktu, że po dwóch litrach i sporej mocy oczekuje się czegoś więcej. Kapitalne zawieszenie ma także w tym swój udział, a to dlatego, że jego możliwości sprostałyby dużo mocniejszemu agregatowi. Po prostu brakuje trochę koni. Dynamiczna jazda wymaga wysokich obrotów. Silnik świetnie czuje się w górnych partiach skali obrotomierza, ale nie będzie też protestował, gdy leniwie wciśniemy gaz na piątce przy 50 km/h. Możliwie i uparcie rozpędzi auto. Przed manewrem wyprzedzania lepiej jednak bieg zredukować, ponieważ elastyczność nie jest na najwyższym poziomie. Ze skrzynią biegów da się żyć. Pierwsza liga to dla niej za wysokie progi, ale z drugiej strony trudno ocenić, na ile jej lekko rozdygotane maniery były

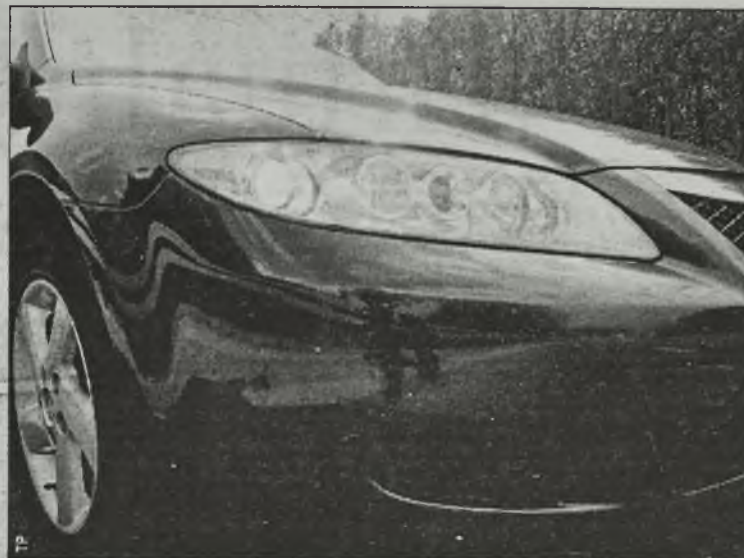

Przednie światła nawiązują do tylnych

wynikiem brutalnego traktowania przez dziennikarzy.

Najważniejszy test Mazda 6 zdała jednak na piątą. Dwa lata życia na dziennikarskim poligonie testowym nie spowodowało drastycznego pogorszenia rewelacyjnych właściwości jezdnych. To nadal klasowy prymus nawet wtedy, gdy na liczniku ma dwie długości równika. Gorzej z wnętrzem. Czy więc warto?

*

Największą wadą szóstki jest jej cena. Prawie „stówka” za samochód każe oczekiwać wiele, a wady punktować bezlitośnie. A tych, jak zmarszczonek, przybywa w kabinie Mazdy z wiekiem. Przed zakupem warto się

więc dobrze zastanowić, ale niekoniecznie zmieniać salon dilerów. Otóż w ofercie firmy na polski rynek jest także model 3, który kosztuje sporo mniej. Może oczywiście ktoś powie, że to tylko kompakt. Owszem, ale kompakt wyjątkowo wyśmienity. Występuje także w wersji sedan, która urodą wcale nie ustępuje szóstce. Wymiarami też niewiele. Na dodatek parametr, który ma bezpośredni wpływ na przestronność wnętrza, czyli rozstaw osi, w trójce jest tylko 35 mm (!) mniejszy od tego u większej siostry. Czy warto więc tyle dopłacać? To wyjątkowo drogie centymetry, więc każdy chętny sam musi Mazdę 6 sprawdzić i sam ocenić.

Tomasz Puchalski



Tylnie siedzenia składamy jednym ruchem



Regulacja fotela kierowcy



Miejsce na narty? Nie ma sprawy



Bagażnik ma pojemność 492 l

Mazda 6 2.0 liftback

Drzwi/miejsca	5/5
Silnik	R
Cylindry	4
Pojemność silnika (cm)	1999
Moc maksymalna (KM/obr./min)	141/6000
Maksymalny moment obrotowy (Nm/obr./min)	181/4100
Długość całkowita (mm)	4680
Szerokość całkowita (mm)	1780
Wysokość całkowita (mm)	1435
Rozstaw osi (mm)	2675
Masa własna (kg) MT	1315
Pojemność zbiornika paliwa (l)	64
Pojemność bagażnika VDA (l)	492
Prędkość maksymalna (km/h)	206
Przyspieszenie 0-100 km/h (s)	9.9
Średnie zużycie paliwa (l/100 km)	8.5
Cena (zł)	od 94,000

KONKURENCJA NIE ŚPI

Mazda 3



Opel Vectra



Toyota Avensis



Mazda 3 (a jednak!) Dużo tańsza, a niewiele mniejsza. Skonstruowana na tej samej płycie co Volvo S40 i nowy Ford Focus. Towarzystwo więc doborowe. Doskonałe właściwości jezdne i obszerne wnętrze. Do wyboru wyróżniony hatchback i sedan, który szóstce depcze mocno po piętach. Nadwozie, podobnie jak wnętrze zaprojektowane w stylu znanym z większej siostry. Poważna alternatywa. Ceny od 70,320 zł za sedana ze 105-konnym silnikiem 1.6.

Opel Vectra Herr Opel chłodzi serca tak karoserią, jak i wnętrzem. Dobre właściwości jezdne. Z Mazdą wygrywa przede wszystkim szeroką paletą jednostek napędowych. Rozczarowuje nieco ilością miejsc dla pasażerów drugiego rzędu. Pancerna karoseria wzbudza zaufanie, ale nie może przyspieszyć tętna estetom. Tańszy od Mazdy. Wersja z 1,6-litrowym silnikiem 100-konnym kosztuje już 75,950 zł. Za Vectre GTS z trzylitrowym dieslem o mocy 177 KM zapłacimy 151,700 zł.

Toyota Avensis Stonowana i trochę banalna bryła. Japoński Volkswagen przekonuje sporą przestrzenią w kabinie i perfekcyjnym wykończeniem. To Toyota, a więc dodatkowe plusy zawarte są już w marce. Emocji w tym aucie jak na lekarstwo. Podobnie jak u Opla oferta silników jest wyraźnie bogatsza niż w Mazdzie. Łatwiej więc znaleźć coś dla siebie i swojego portfela. Wersja z silnikiem 1,6 kosztuje 76,100 zł. Do 2-litrowego diesla trzeba dopłacić 11,600 zł.

TP, eMBiel

W wirtualnym świecie BMW

Nakłady na zaprojektowanie, wyprodukowanie i stworzenie bazy serwisowej dla nowych modeli samochodów idą w miliardy Euro. Szefowie koncernów nie chcieliby popełniać błędów w planowaniu, więc najchętniej posłużyliby się jasnovidzami. Okazuje się, że symulacja w wirtualnym świecie może jak najbardziej jasnovidza zastąpić

Stworzony przez BMW wirtualny koncern samochodowy funkcjonuje z powodzeniem obok tego rzeczywistego. Biuro projektowe koncernu BMW dysponuje już dziś najnowocześniejszym systemem symulacji całego procesu tworzenia i wdrażania nowych modeli aut. W wirtualnej rzeczywistości nie tylko projektuje się całe samochody i podzespoły do nich, ale także montuje się pojazdy na liniach produkcyjnych. Modelowane są także same taśmy produkcyjne oraz systemy serwisowe i logistyczne. Ta technika, rodem z fantastyki naukowej, dostarcza projektantom, inżynierom i specjalistom od produkcji możliwość spojrzenia w przyszłość. W cyberprzestrzeni rozpatrywane są wszelkie zagadnienia i rozwiązywane wszelkie problemy, zanim uruchomi się maszynę produkującą pierwszy element.

Okno na wirtualny świat

Najbardziej spektakularnym elementem nowego studia jest ekran o niepowtarzalnej wielkości i jakości obrazu - Powerwall. Mówi się o nim, że to okno na wirtualny świat. Ekran do tylnej projekcji o długości 7 m i wysokości 2,4 m wykonany jest ze szklanej tafli o wadze kilku ton. Cztery specjalne projektory pracujące w technologii zwanej D-ILA (notabene pierwszy raz w historii zastosowane w tej dziedzinie) wytwarzają na nim obraz o rozdzielczości QXGA (2048 x 1536 pikseli). Taka rozdzielczość oraz podwyższony kontrast i jasność umożliwiają prezentację wirtualnych modeli w skali 1:1. Na jeden piksel obrazu przypada 2 milimetry obrazu w skali 1:1. Dzięki temu na ekranie dokładnie widać nawet pojedyncze szwy skórzanej tapicerki.

Świat jak w kinie 3D

Obraz przesyłany do projektorów ge-

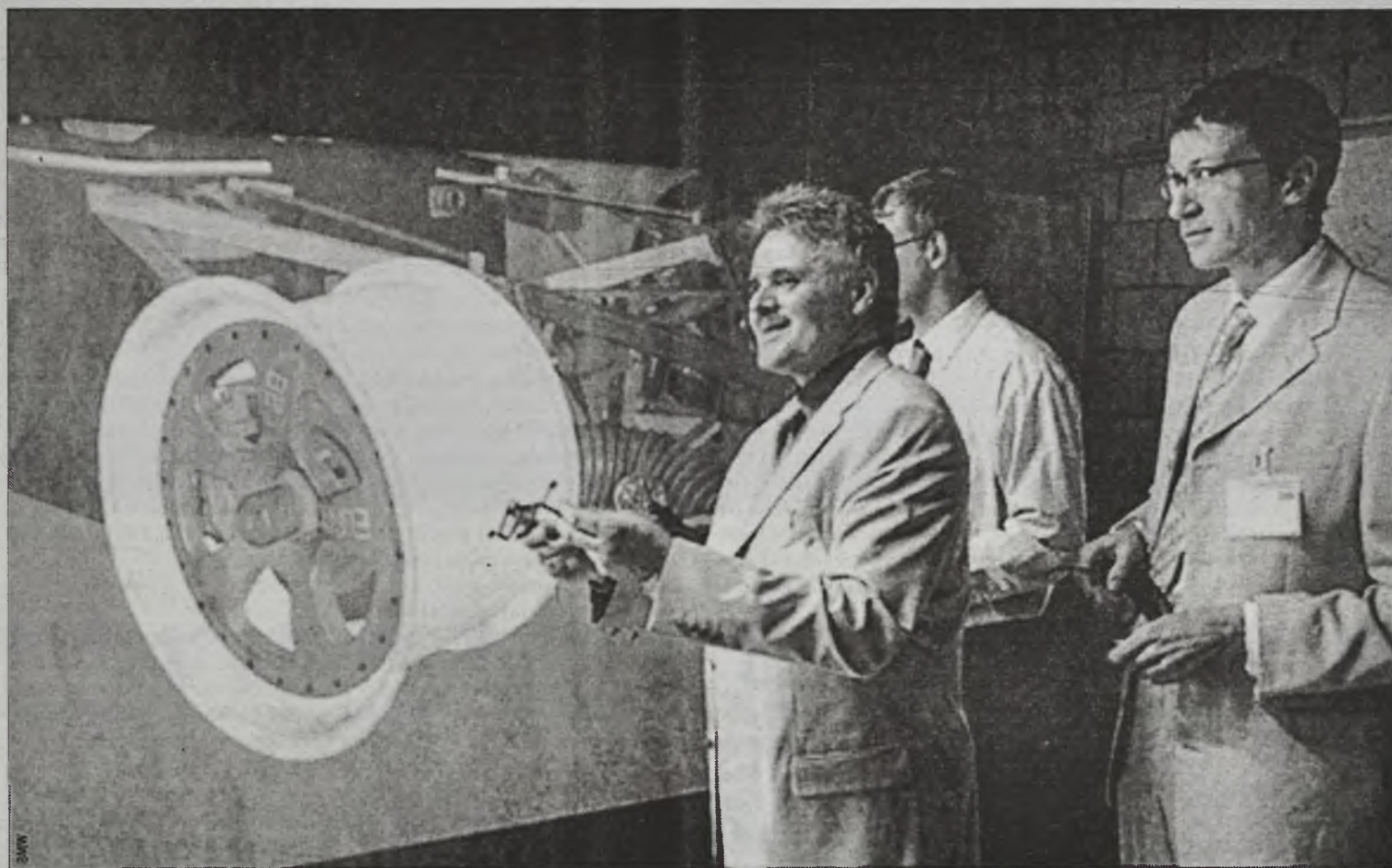

W takim studiu każdy szczegół widać jak na dłoni. Umożliwia to dokładną pracę nad poszczególnymi podzespołami

nerowany jest przez profesjonalne karty graficzne. Dowolne detale, takie jak linia nadwozia czy tapicerka foteli mogą się w tym wirtualnym pomieszczeniu dowolnie zmieniać, można je także oglądać z dowolnej perspektywy. Choć obraz na tym ogromnym ekranie jest dwuwymiarowy, to dzięki specjalnym okularom i odpowiedniemu przygotowaniu projekcji uzyskuje się zapierający dech w piersiach stereoskopowy

efekt (jak w kinie 3D). Ale to jeszcze nie wszystko. W nowym studio projektowym obserwator może się przemieszczać, a efekt nie zanika i przypomina trochę oglądanie hologramu, który ma taką własność, że obiekt można oglądać tu z różnych stron - jak rzeczywisty. Specjalne sensory rejestrują pozycję obserwatora oraz jego kąt patrzenia na ekran. Komputery modyfikują nakładane na ekran obrazy w czasie rzeczywistym

stym stosownie do tych parametrów. Stąd tak wspaniały efekt. Ta technika wyjątkowo nadaje się do obrazowania linii nadwozia, jej wszechstronnej oceny i wyboru wariantu, zamiast budowy kosztownych modeli rzeczywistych.

Powerbench - wirtualny warsztat

Stereoskopowy efekt na ekranie jest tak sugestywny, że chciałoby się wsiąść do wirtualnego samochodu. Nie jest to jednak tutaj możliwe. Dlatego projektanci mają inne furtki do wirtualnego świata. Powerbench - wirtualny warsztat, oraz Five Side Cave - wirtualną grootę.

Wirtualny warsztat składa się ze wspomnianego wcześniej ekranu Powerwall o wymiarach oraz specjalnego ekranu podłogowego, na którym odbywa się dodatkowa projekcja. Jego wymiary także pozwalają na wizualizację kompletnego pojazdu w skali 1:1. Różnica w stosunku do samego tylko ekranu z poprzedniego opisu jest taka, że tutaj wirtualny pojazd można najzwyczajniej obejść dookoła, a nawet zajrzeć do środka. Gdy chce się sprawdzić naocznie funkcjonalność przestrzeni ładunkowej, można to bez problemu uczynić, wykorzystując jej trójwymiarową wizualizację w skali 1:1. Zamiast czasochłonnnych rysunków rozplanowania elementów w przestrzeni dokonuje się wizualizacji i na własne oczy ocenia indywidualnie konstrukcje, modyfikując ją w czasie rzeczywistym aż do osiągnięcia najlepszego efektu.

Trójwymiarowy efekt jest widoczny najintensywniej w trzecim z wirtualnych studiów - wirtualnej grocie (

Five Side Cave). Jest to pomieszczenie o wymiarach 2,5x2,5x2,5 m, w którym obrazy rzucane są na podłogę, sufit i trzy ściany. W tym studiu pole do popisu mają specjaliści od ergonomii i wystroju wnętrza. Mogą tam siadać, kierować, przełączać, oceniać wzrokowo, chwycić itp., choć są otoczeni jedynie przez obrazy. Wirtualna rzeczywistość stanowi tu doskonały środek komunikacji między technikami i projektantami.

Złóż sobie BMW

Wirtualny świat odgrywa swoją rolę nie tylko przy projektowaniu nadwozia czy wnętrza. Tu swoje miejsce znajdzie niemal każde stanowisko pracy w koncernie. Motto: każdy model auta musi mieć swój pierwowzór w wirtualnym świecie. To samo dotyczy wszelkich podzespołów i części. Po „wyprodukowaniu” w cyberprzestrzeni są one udostępniane wszystkim uczestnikom w postaci tzw. bibliotek. Tutaj podlegają też dokładnemu spasowaniu w większe podzespoły. Z początkowych 1500 elementów w krótkim czasie powstało w sumie 3900 części składających się na wirtualny pojazd. Projektanci mając do dyspozycji taki potencjał, mogą sobie składać dowolną konfigurację samochodu jak z klocków Lego i, co ciekawsze, wszyscy w jednym czasie.

Koncern BMW posiada aktualnie 19 stanowisk do wirtualnego projektowania. Na nich symulowane są nie tylko różne stadia produkcji aut, ale też wszelkiego rodzaju prace badawczo-rozwojowe. Specjaliści od teorii ruchu pojazdu mogą symulować zachowanie auta

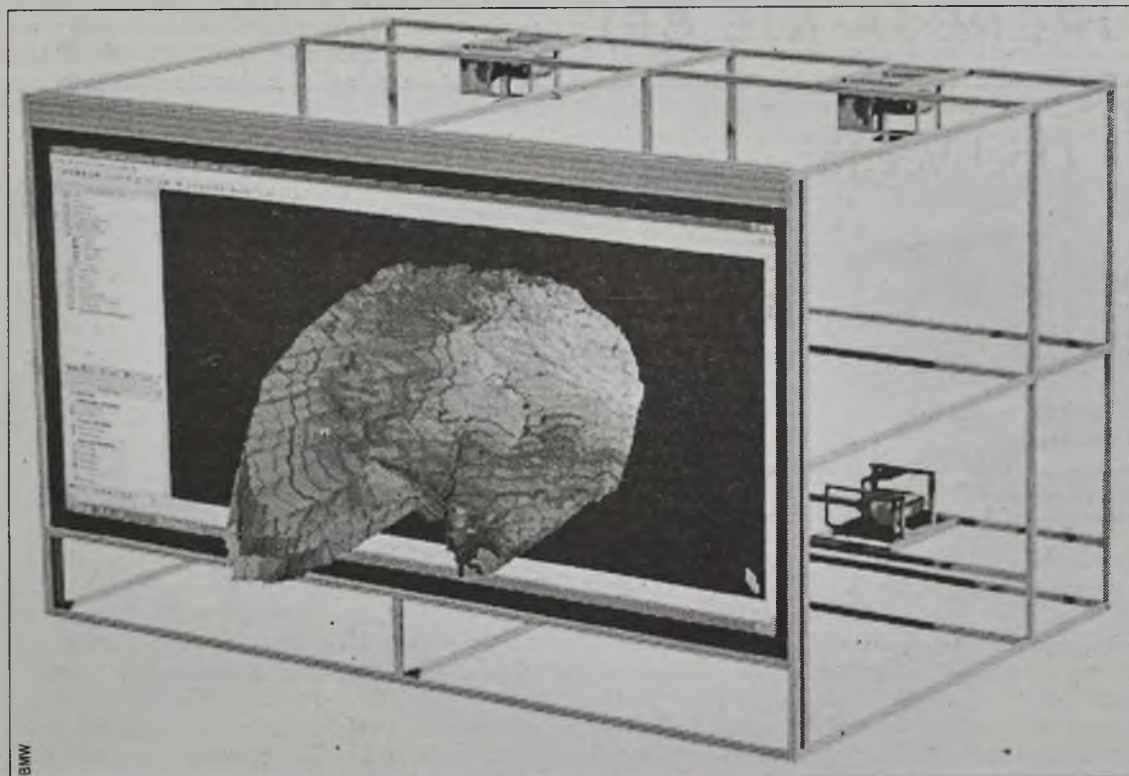

Tafla ekranu waży kilka ton i pozwala na wyświetlenie obrazu o rozdzielczości 2048x1536 pikseli w skali 1:1

Krótko i na temat...



W tym budynku znajduje się wirtualne studio badawcze BMW

w czasie jazdy, fachowcy od silników badają osiągi wirtualnych jednostek napędowych, akustycy drgania nadwozia i innych podzespołów, zaś aerodynamiccy testują własności karoserii w wirtualnym tunelu aerodynamicznym i modyfikują detale geometrii tak, aby osiągnąć możliwie najkorzystniejszy współczynnik oporu powietrza.

Planowanie produkcji w wirtualnej fabryce

Nie tylko samochody mogą być obiektami wirtualnej „zabawy”. Specjaliści od produkcji modelują kompleksowe procesy produkcyjne, m.in. funkcjonowanie automatycznych linii produkcyjnych i robotów przemysłowych wykorzystywanych do składania karoserii lub do prac lakierniczych. Tworzone są wirtualne narzędzia i oceniane pod kątem przydatności i efektywności. Bada się zachowanie elementów w czasie produkcji czy obróbki. Wszystko to odbywa się w cyberprzestrzeni. Daje to wiedzę o zaprzębowaniu na materiały, a więc i przybliża koszty produkcji.

Wirtualny serwis

Każdy producent wie, że jego wyrób może się kiedyś zepsuć i że musi podlegać przeglądowi oraz zaplanowanej wymianie różnych części. Montaż i rozmieszczenie elementów muszą być takie, aby można było je w razie potrzeby wymontowywać, nie rozbierając przy okazji połowy samochodu. Praca jest droga, więc liczy się czas wymiany. Trzeba z góry określić, w jakiej kolejności i jak demontować określone podzespoły. I tutaj znowu przydaje się wirtualny świat. Technicy wyposażeni w specjalne okulary sprawdzają, jak optymalnie wykonywać czynności naprawcze. Wyposażeni są także w wirtualne narzędzia zachowujące się tak jak rzeczywiste. Rozbierają i naprawiają wirtualne silniki, wymontowują sprzęgła, montują koła itp. Zakres tych czynności, potrzebne narzędzia i kolejność operacji stanowią wiedzę będącą podstawą sprawnego i optymalnego serwisu. Wiedza ta, przetworzona na instrukcje serwisowe, daje mechanikowi do ręki połączony oręż.

Krzysztof Nabiałek



Stereoskopowy efekt na ekranie jest tak duży, że chciałoby się wsiąść do wirtualnego auta

Testy zderzeniowe

Euro NCAP opublikowało najnowsze wyniki testów (w skali od 1 do 5).

Samochody małe

Renault Modus

Zderzenia czołowe i boczne ★★★★★
Bezpieczeństwo dzieci ★★★★★
Bezpieczeństwo pieszych ★

Hyundai Getz

Zderzenia czołowe i boczne ★★★★★
Bezpieczeństwo dzieci ★★★★★
Bezpieczeństwo pieszych ★

Fiat Panda

Zderzenia czołowe i boczne ★★★★★
Bezpieczeństwo dzieci ★★★★★
Bezpieczeństwo pieszych ★

KIA Picanto

Zderzenia czołowe i boczne ★★★★★
Bezpieczeństwo dzieci ★★★★★
Bezpieczeństwo pieszych ★

Samochody kompaktowe

Citroën C4

Zderzenia czołowe i boczne ★★★★★
Bezpieczeństwo dzieci ★★★★★
Bezpieczeństwo pieszych ★★★★★

Ford Focus

Zderzenia czołowe i boczne ★★★★★
Bezpieczeństwo dzieci ★★★★★
Bezpieczeństwo pieszych ★★★★★

BMW serii 1

Zderzenia czołowe i boczne ★★★★★
Bezpieczeństwo dzieci ★★★★★
Bezpieczeństwo pieszych ★★★★★

Samochody klasy średniej

Citroën C5

Zderzenia czołowe i boczne ★★★★★
Bezpieczeństwo dzieci ★★★★★
Bezpieczeństwo pieszych ★★★★★

Skoda Octavia

Zderzenia czołowe i boczne ★★★★★
Bezpieczeństwo dzieci ★★★★★
Bezpieczeństwo pieszych ★★★★★

Samochody luksusowe

Audi A6

Zderzenia czołowe i boczne ★★★★★
Bezpieczeństwo dzieci ★★★★★
Bezpieczeństwo pieszych ★★★★★

BMW serii 5

Zderzenia czołowe i boczne ★★★★★
Bezpieczeństwo dzieci ★★★★★
Bezpieczeństwo pieszych ★★★★★

Inne

Seat Altea

Zderzenia czołowe i boczne ★★★★★
Bezpieczeństwo dzieci ★★★★★
Bezpieczeństwo pieszych ★★★★★

VW Touareg

Zderzenia czołowe i boczne ★★★★★
Bezpieczeństwo dzieci ★★★★★
Bezpieczeństwo pieszych ★★★★★

Mazda 2

Zderzenia czołowe i boczne ★★★★★
Bezpieczeństwo dzieci ★★★★★
Bezpieczeństwo pieszych ★★★★★

Tańsze taniej, droższe drożej

Wyraźny wzrost cen samochodów osobowych rozpoczął się w chwili przystąpienia Polski do Unii Europejskiej. Jak wynika z raportu PricewaterhouseCoopers i eurocarprice.com, ceny aut w naszym kraju wzrosły średnio o 4,3 proc. (dane dotyczą ostatnich 12 mies. do września). Największy wzrost cen zaobserwowano w klasie kompakt - 5,9 proc. Ceny samochodów z segmentu małych wzrosły średnio o 2,3 proc. Jedną z przyczyn takiego stanu rzeczy jest tzw. harmonizacja cen w Unii Europejskiej.

Najbardziej popularny samochód w naszym kraju - Fiat Panda - w wersji Dynamic z silnikiem 1.2 kosztuje



35,800 zł. Cena podobnego modelu w Niemczech wynosi 9,590 euro, co po przeliczeniu na złotówki (po kursie 4,2203) daje kwotę 40,473 zł, czyli o około 13 proc. więcej. Porównując tę samą wersję w większym modelu - Punto 1.2 16V, który kosztuje u nas 43,700 zł, różnica ceny sięga niemalże 20 proc. (cena po przeliczeniu 52,332 zł). Porównywalnie wyższe ceny za naszą zachodnią granicą mają popularne auta japońskie. Toyota Corolla w wersji podstawowej z silnikiem 1.4 wyceniana jest na 56 tys. zł, podczas gdy na rynku niemieckim najtańszy wariant tego auta sprzedawany jest za równowartość 61,405 zł (+9,65 proc.). Hondę Civic można kupić w Polsce już za 51,400 zł (1.4), a nad Renem za około 61,912 zł, co jest sumą wyższą aż o 20,45 proc.

Nieco mniejsze różnice występują przy porównaniu cen aut niemieckich i czeskich. Przykładowo VW Polo z silnikiem 1.4 TDI (75 KM) kosztuje u nas 54,940 (Basic). W Niemczech cena najtańszego modelu z tą jednostką wynosi około 58,346 zł, tj. o 6,2 proc. więcej. Cena Golfa (1.6, Trend) jest większa o 8,57 proc., a Tourana (2.0 FSI, Trend) - o 10,80 proc. Różnica przy porównaniu podstawowej wersji Opla Astry (1.8) wynosi 3,66 proc. (69,250 zł w Polsce, 71,787 zł w Niemczech). Skoda Fabia (1.4 16V, Classic) kosztuje 42,590 zł, w Niemczech 46,803 zł (+9,89 proc.).

Jednak nie zawsze ceny niemieckie są wyższe od polskich. Najpopularniejszy samochód francuski w naszym kra-

ju - Peugeot 206 - może być w niektórych konfiguracjach nawet nieznacznie tańszy. Najtańsza wersja z silnikiem 1.4 16V (88 KM) kosztuje u nas 54,790 zł, a u zachodnich sąsiadów około 54,020 zł, czyli o 1,41 proc. mniej. Dla kontrastu można porównać Citroena C3 1.4 z tym samym silnikiem ze skrzynią SensoDrive - w Polsce 51,800 zł, a w Niemczech - 64,528 zł (+24,57 proc.).

Im droższe i bardziej ekskluzywne modele, tym różnica cen jest mniejsza, a czasami nawet dużo niższa np.: Alfa Romeo 1.9 JTD w wersji Progressive - w Polsce 84,900, w Niemczech 90,103 zł (+6,13%), BMW 120i w Polsce 109,500 zł, w Niemczech 99,599 zł (-9,04 proc.), Audi A3 1.9 TDI (105 KM) w Polsce 90,611 zł, w Niemczech 88,626 zł (-2,19 proc.).



W klasie wyższej i luksusowej ceny samochodów w Niemczech są już wyraźnie niższe niż w Polsce: BMW 530i - w Polsce 243,880 zł, w Niemczech 173,454 zł (-28,88 proc.), Volvo S60 (T5) - w Polsce 189,700 zł, w Niemczech 156,784 zł (-17,35 proc.), Peugeot 605 (2,2 HDI) - w Polsce 151,600 zł, w Niemczech 132,939 zł (-12,31 proc.), Skoda Superb (V6, 204 KM) - w Polsce 126,190 zł, w Niemczech 114,749 zł (-9,07 proc.), Kia Opirus - w Polsce najdroższa kosztuje 185,000 zł, w Niemczech 158,598 zł (-14,27 proc.), Alfa Romeo 166 (JTD 175 KM) - w Polsce 180,500 zł, w Niemczech 159,105 zł (-11,85 proc.).

Mitsubishi Lancer Evolution VIII zdobył prestiżowy tytuł „Sportowego Samochodu Roku”, przyznawany przez specjalistyczny francuski magazyn „Echappement”. Tegoroczna rywalizacja była bardzo zacięta, a model Mitsubishi wygrał z tak groźnymi rywalami, jak drugi w rankingu Porsche 911 Carrera S oraz Subaru Impreza WRX STi, który był trzeci.

Szukając sposobu na zwiększenie sprzedaży, kierownictwo firmy Opel stara się zachęcić pracowników, którzy jeżdżą samochodami konkurencyjnych marek do kupna auta niemieckiego koncernu. Jak powiedział w wtorek rzecznik Opla, dyrekcja oraz związki zawodowe chciałyby, aby załoga przeczynała na nowy samochód gwiazdowe prezenty gotówkowe.

Nissan, drugi największy producent samochodów w Japonii, poinformował wczoraj o konieczności zatrzymania produkcji w czterech lokalnych fabrykach. Z powodu braku stali wstrzymano produkcję w dniach 29 i 30 listopada (a także od 6 do 8 grudnia). Firma zamierza nadrobić to w styczniu lub później, podejmując pracę w dni, które pierwotnie miały być wolne.

SAMAR, eMBiel

Toyota Yaris

Toyota przyzwyczała nas do tego, że praktycznie każdy model wyprodukowany przez ten koncern zyskuje sobie z miejsca zasłużoną renomę. Tak też było w przypadku wprowadzonego w 1999 roku modelu Yaris. Wielu uważa, że to po prostu najlepszy samochód swojej generacji, co zresztą od razu zostało docenione, gdy Yaris otrzymał prestiżową nagrodę Samochodu Roku 2000

Następca Toyoty Starlet wspaniale łączy ze sobą pakowność, nienaganne właściwości jezdne i ciekawy wygląd. Na rynku samochodów używanych jest jedną z najlepszych propozycji.

Początkowo Toyota Yaris dostępna była jedynie z czterocylindrowym litrowym silnikiem benzynowym o mocy 68 KM. Wkrótce dodano jednostkę 1,3 l o mocy 86 KM, a w dynamicznym modelu T-Sport także silnik 1,5 l o mocy 106 KM. Podstawowa jednostka litrowa w ruchu miejskim zachowuje się bardzo dobrze, lecz przy większych prędkościach brakuje jej mocy. Dla osób dużo podróżujących lepsza będzie jednostka 1,3 l. O zużycie paliwa nie ma się co

martwić, bo to samochód bardzo pod tym względem ekonomiczny. Na trasie zużycie benzyny wynosi około 5 l/100 km, w mieście około 7,5 l.

Podczas jazdy auto zachowuje się bezpiecznie i niezawodnie. Nawet przy silnych skrętach dobrze trzyma się nawierzchni i nie pochyla się. Zawieszenie (z przodu niezależne kolumny resorujące, z tyłu belka skrętna) funkcjonuje również bez zarzutu. Oczywiście pamiętajmy jednak, że nie jest to samochód dla entuzjastów dynamicznej i efektownej jazdy; ci zresztą nie będą brać Yaris'a pod uwagę.

Yaris oferowany jest jako trzy- lub pięciodrzwiowy hatchback. Nadwozie samochodu ma bardzo ciekawą stylistykę, jednak najbardziej zadziwiające jest to, że choć auto wygląda na małe, w środku jest dużo miejsca. Siedząc wewnątrz, trudno nie oprzeć się wrażeniu, że to raczej Ford Focus czy Opel Astra, a nie tak mały (z zewnątrz oczywiście) samochód. Interesującą rozwiązano konstrukcją tylnej kanapy. Nie tylko można ją złożyć, ale też przesunąć o około 15 cm. W ten sposób możemy wybrać, czy chcemy mieć więcej miejsca na nogi, czy też większą pojemność bagażni-

ka (aż o połowę, bo z 205 wzrasta ona do 305 litrów). W tym drugim przypadku pasażerom na tylnych siedzeniach zrobi się oczywiście nieco ciasniej. Rzeczą najbardziej rzucającą się w oczy w wyglądzie wnętrza jest oryginalnie zaprojektowany kokpit. W pierwszej chwili można zastanawiać się, gdzie podziały się wszystkie potrzebne instrumenty. Są, ale nie za kierownicą, tylko na środku. Nie trzeba się jednak wcale wychylać – wszelkie cyfrowe wyświetlacze skierowane są do kierowcy. Zabieg taki miał na celu odciążenie wzroku kierowcy, który przy tradycyjnym rozwiązaniu co chwilę spoczywa na prędkościomierzu, zegarze czy obrotomierzu. Deska rozdzielcza jest poza tym bardzo funkcjonalna, zawiera mnóstwo bardzo praktycznych schowków. Są one zresztą umieszczone w całym samochodzie, co daje aż 15 litrów dodatkowego miejsca. W praktycznie wszystkich wersjach auta wyposażeniu standardowym znajdują się m.in. dwie poduszki powietrzne. Równoległe z podstawową wersją Yaris'a Toyota produkuje także jego większą wersję - minivana Verso.



Yaris produkowany jest jako hatchback i minivan (Verso)



Zegary na środku na początku zaskakują

Nie ma wątpliwości, że po pięciu latach obecności na rynku Yaris zasłużył sobie na opinię samochodu niezawodnego, zdecydowanie wyróżniającego się pod tym względem wśród konkurentów. Potwierdzają to przeróżne testy. Do tej pory nie zauważono jakichkolwiek poważnych defektów, a mniejsze usterki z początkowego okresu produkcji zostały bardzo szybko wyeliminowane przez producenta. Znaczącą zaletą jest solidność i bezawaryjność innych produktów Toyoty,

można śmiało przewidzieć, że egzemplarz Yaris posłuży jeszcze przez wiele lat bez większych problemów.

Toyota Yaris jest przebojem wśród małych samochodów. Połączenie zadziwiającej wygody, funkcjonalności, oszczędności eksploatacyjnej i niezawodności sprawiają, że auto to jest w swojej klasie bezkonkurencyjne.

Marian Kubala

Gen Toyoty Yaris szukaj w ogłoszeniowej części gazety

Cofanie a wyjazd z drogi podporządkowanej

W dzień, przy dobrej widoczności, w obszarze zabudowanym dojeżdżałem moim Oplem do drogi głównej. Z pewnej odległości widziałem znak, który ostrzegł mnie o skrzyżowaniu z drogą z pierwszeństwem. Po dojeździe do tej drogi zauważyłem, że z lewej strony dojeżdża Polonez. Gdy Polonez mnie wyminął, spojrziałem jeszcze w lewo - czy droga jest wolna - i kontynuowałem jazdę w prawo. Po przebieciu około 5 m od skrzyżowania dostrzegłem, że kierujący Polonezem gwałtownie się zatrzymał i dość szybko rozpoczyna cofanie. Później twierdził, że zamierzał skręcić w prawo i przeoczył tę drogę. Mimo tego, że się zatrzymałem, doszło do stłuczki. Na miejscu zdarzenia stwierdzono, że to ja nie udzieliłem pierwszeństwa w ruchu znajdującemu się na drodze głównej Polonezowi, w związku z czym zapłaciłem mandat.

Rozwiązanie powyższej sytuacji na skrzyżowaniu na pewno nie sprawiałoby trudności w przypadku przejeżdżania obu samochodów przez skrzyżowanie i kontynuowania dalszej jazdy w uprzednio obraną stronę. Kierujący samochodem marki Opel zobowiązany byłby do ustąpienia pierwszeństwa w ruchu kierującemu Polonezem, co jasno wynika z odpowiednio oznakowanych dróg.

W przypadku przejazdu przez skrzyżowanie Poloneza, z całą pewnością kierujący Oplem mógł kontynuować jazdę na drogę z pierwszeństwem z zachowaniem szczególnej ostrożności. W czasie skręcania w prawo przez kierowcę Opla, zatrzymanie się i dość gwałtowne cofanie drugiego z kierujących mogło stanowić pewne zaskoczenie dla wyjeżdżającego z drogi o ruchu podporządkowanym. To zaskoczenie, jego stopień, z całą pewnością zależał od prędkości przeprowadzania manewrów przez obu kierujących.

Przedstawiony na wstępie opis przebiegu kolizji wskazuje jedynie na to, że gwałtowne manewry zostały przeprowadzone przez kierującego Polonezem.

Jeśli kierujący tym samochodem zatrzymał się, a zatrzymanie nie wynikało z warunków lub przepisów ruchu drogowego, to jego dalsze przemieszczanie się (do przodu lub do tyłu) automatycznie stawiało go na pozycji włączającego się do ruchu. Kierujący takim samochodem (art. 17.1.4 p.r.d.) zobowiązany był do zachowania szczególnej ostrożności oraz ustąpienia pierwszeństwa innemu pojazdowi lub uczestnikowi ruchu. Kierowca Poloneza powinien więc ustąpić pierwszeństwa w ruchu nadjeżdżającemu Oplowi. Przepisy nakazują w takich przypadkach ustąpienia pierwszeństwa wszystkim, którzy już w tym ruchu się znajdują. Przepisy nie wyodrębniają, czy też dzielą jadących na kierujących poruszających się drogą o ruchu podporządkowanym, czy drogą z pierwszeństwem przejazdu – pierwszeństwem w ruchu.

Dodatkowo należy stwierdzić, iż w trakcie cofania się Poloneza (art. 23.1.3 p.r.d.) jest podobnie. Kierowca Poloneza obowiązany był i tutaj do zachowania szczególnej ostrożności, a nade wszystko do ustąpienia pierwszeństwa innemu pojazdowi lub uczestnikowi ruchu.

Można więc stwierdzić, że w przedstawionej przez czytelnika sytuacji drogowej kierowca Poloneza nie ustąpił pierwszeństwa w ruchu nadjeżdżającemu Oplowi i, przy tak krótkim opisie przebiegu kolizji, można uznać, że tylko kierowca tego samochodu Poloneza był sprawcą zaistniałej kolizji.

Marian Kubala

Pytania do eksperta

Czy w trakcie przeprowadzania badań technicznych samochodu na stacji kontroli pojazdów zatrzymanie dowodu rejestracyjnego samochodu jest uzasadnione?

Zatrzymanie dowodu rejestracyjnego na stacji kontroli pojazdów jest uzasadnione w przypadku stwierdzenia lub uzasadnionego przypuszczenia, że pojazd zagraża bezpieczeństwu, porządkowi ruchu, narusza wymagania ochrony środowiska lub stwierdzenia zniszczenia dowodu rejestracyjnego (pozwolenia czasowego) w stopniu powodującym jego nieczytelność. Dowód rejestracyjny można również zatrzymać, gdy istnieje uzasadnione podejrzenie jego podrobienia lub przerobienia.

Dlaczego zaleca się częsta wymianę płynu niezamarzającego w układzie chłodzenia mimo braku jakichkolwiek wycieków?

Konieczność ta wynika z zabezpieczenia układu przed rdzewieniem. Stosowany w płynie (ok. 1 proc.) środek antykorozyjny ulega po jakimś czasie neutralizacji, a więc wymaga się jego uzupełnienia, które realizujemy przez wymianę całej zawartości układu chłodzenia.

Jestem posiadaczem samochodu marki Saab z 1985 r. Co oznacza

szośća pozycja numeru identyfikacyjnego samochodu?

Szośća pozycja dotyczy rodzaju nadwozia. I tak:

- cyfra „2” oznacza nadwozie dwudrzwiowe,
- cyfra „3” oznacza nadwozie trzydrzwiowe itd. do cyfry „5”,
- cyfra „7” oznacza nadwozie dwudrzwiowe, kabriolet.

Posiadam Mitsubishi Galanta Turbo Diesel (4 D65). Wg mojej oceny pojazd ten jest zbyt wolny, mało zrywny. W jakim czasie powinien on rozpędzać się do np. 100 km/h?

Samochód ten nie należy do najszybszych, bo jego prędkość maks. wynosi około 162 km/h. Przyspieszenie pojazdu do 100 km/h jest bardzo przeciętne i wynosi 14,5 s.

Kupiłem Toyotę Corollę 1,6i 16V z 1997 r. W związku z tym, że jestem zmuszony do częstego dolewania oleju silnikowego, chcę sprawdzić ciśnienie sprężania. Jaka powinna być jego wartość?

Pomiaru ciśnienia sprężania dokonujemy przy prędkości obrotowej wały korbowego wyższej lub równej 250 obr./min. Nominalne ciśnienie w tym silniku powinno wynosić co najmniej 1,32 MPa, a wymagane minimum – 0,98 MPa.

Marian Kubala

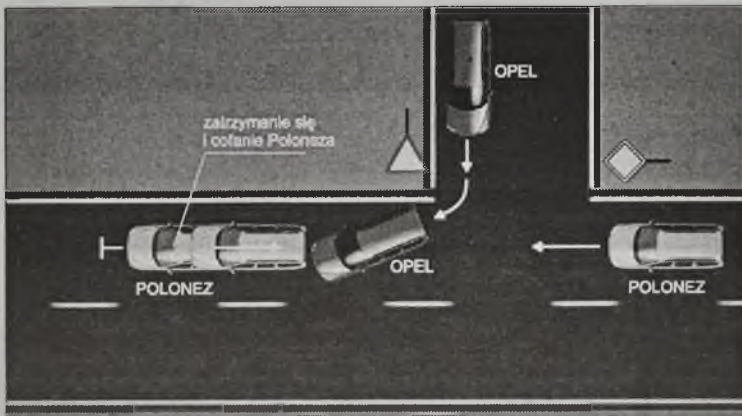

aUto kOmIs DELTA Car **AUTOKREDYTY*AUTOTU**

Rata od 145 zł przy 10.000 kredytu • Pakiet OC AC NW od 4,8% • Bez poręczycieli
 Bez zaświadczeń przy 0% wpłaty • Kredytujemy auta spoza komisji
 Skup za gotówkę • Auto - Montaż: alarmy, radia, centralne zamki

BMW 318E 30 km/h	1991	1800	9 900
DAEWOO MATIZ Friend	2000	800	13 900
FIAT 125p	1997	1500-gaz	11 800
FIAT CINQUECENTO	1996	750	4 900
FORDKA	1998	1300	14 000
HONDA CIVIC 1.6i	1997	1400	21 900
KLIA CARENIS 1600	2001	1600-gaz	28 900
LANCIA LYBRA LX 1.6i klimat.	2000	1600	40 100
MERCEDES 230E 124	1987	2300	10 800
OPEL ASTRA 1.6i benzyna	1997	1700	13 900
PEUGEOT 306 SW	1994	1900	11 900
POLONEZ CARO PLUS ambienta	2001	1600-gaz	15 900
RENAULT THALIA RT	2001	1400	25 300
SEAT TOLEDO	1993	1900	11 800
SKODA OCTAVIA Classic klimat.	2003	1400	39 900
VW PASSAT TDI kombi	1993	1900	11 900

Wrocław ul. Żmigrodzka 114, tel. 352 70 01, tel./fax 352 83 90
 ZAPRASZAMY Pon-Pt 10-18, So 10-15, Nd 12-15 OP014631

ABSOLUTNIE AKTUALNE AUTA ATRAKCYJNIE KUPIE, KUPIE AUDI, KUPIE AUDI, KUPIE AUDI, KUPIE AUDI, KUPIE AUDI, KUPIE AUDI. Kupujemy auta całe, po wypadku, do remontu, po 1988 r. i inne marki również, płacimy najwięcej. Tel. 0605/35-26-21, 0607/39-92-93 W01024664

AUDI 100 C4, 1992 r., 2500 ccm, TDI, biały, el. reg. lusterka, sztywny, wspomaganie kier., w kraju od 5 dni, książka serwisowa, stan idealny, na zachodnich tablicach - 15 000 zł. Świdnica, tel. 0501/65-94-90

AUDI 100 C4, 1992 r., 2500 ccm, TDI, zielony metalik, ABS, wspomaganie kier., el. otw. sztywny, hak, kubekowe fotole, w kraju od 5 miesięcy, centr. zamek - 20 500 zł. Wrocław, tel. 071/352-35-02, 0603/37-43-45

AUDI 100 QUATTRO, 1992 r., 19 tys. km, 2800 ccm, V6, zielony metalik, RC, ABS, wspomaganie kier., centr. zamek z pilotem, alum. felgi, el. ster. szyby i lusterka, klimatyzacja, poduszka pow. ogrow. Webasto - 12 000 zł. Złotoryja, tel. 0696/07-95-19

KREDYTUJEMY SAMOCHODY

- NOWE I UŻYWANE, 100% KREDYT
- BEZ OGRANICZENIA WIEKU
- MAKSYMALNIE NA 96 MIESIĘCY
- NIEZAREJESTROWANE W KRAJU

tel. 071/799-85-00, tel./fax 071/799-84-00

AUDI 100, 1992/93 r., 170 tys. km, 2500 ccm, TDI, zielony metalik, przebiegi na Avanta, klimatyzacja, centr. zamek, el. otw. szyby i sztywny, el. reg. lusterka, ABS, stan b. dobry - 22 900 zł. w kraju, możliwość raty. Legnica, tel. 0605/28-37-83

AUDI 100 AVANT, 1993 r., 248 tys. km, 2500 ccm, TDI, srebrny metalik, pełne wyposażenie, automat, komplet kół zimowych, hak, soczewkowe reflektory, relingi dachowe - 31.500 zł + opłaty. Wrocław, tel. 071/329-05-40, 0502/20-14-06 W02054494

AUDI 100 SEDAN, 1993 r., 240 tys. km, 2500 ccm, TDI, czarny metalik, el. otw. szyby, sztywny i podgrzewane lusterka i fotole, kubekowe, ABS, wspomaganie kier., alum. felgi, reflektory soczewkowe - 21 000 zł. Bystrzyca Kłodzka, tel. 074/811-10-52

AUDI 100 AVANT, 1993 r., 158 tys. km, 2600 ccm, benzyna, perłowy metalik, pełne wyposażenie, stan idealny - 18 000 zł. Luban, tel. 0602/19-38-32

AUDI 100 B4 AVANT, 1993 r., 2600 ccm, benzyna, zielony metalik, relingi dachowe, ABS, centr. zamek, el. otw. szyby i sztywny, alum. felgi 16" - 17 000 zł. Olawa, tel. 0501/63-09-66

AUDI 100 C4, 1993 r., 144 tys. km, 2600 ccm, V6, grafitowy metalik, ABS, RO, wspomaganie kier., regul. kierownicy, centr. zamek, el. reg. lusterka, sztywny, hak - 15 500 zł. Opole, tel. 0606/2-16-21

AUDI 100 C4, 1993 r., 180 tys. km, 2500 ccm, TDI, 115 KM, srebrny metalik, 1 właściciel, bez wypadku, oryg. lakier, wspomaganie kier., klimatyzacja, el. otw. szyby i reg. lusterka, ABS, centr. zamek, alarm, atrakcyjny wygląd x 2, alum. felgi, blokada skrzyni biegów, hak, telefon, soczewkowe reflektory, podłokietki - 19 900 zł, możliwe raty. Paczków, tel. 077/431-60-09, 0606/50-19-62

AUDI 100 C4 AVANT, 1993 r., 2600 ccm, V6, benzyna, srebrny metalik, w kraju od miesiąca, relingi dachowe, centr. zamek, atrakcyjny wygląd, podgr. siedzenia, alum. felgi - 17 500 zł. Wrocław, tel. 0502/31-63-80

AUDI 100 C4, 1994 r., 205 tys. km, 2600 ccm, V6, opłaty metalik, stan b. dobry, ABS, klimatyzacja, automat, 2 el. otw. szyby, el. ster. sztywny i lusterka, wspomaganie kier., alum. felgi, centr. zamek, poduszka pow. halogeny, kpl. opon zimowych - 23 000 zł. Dzierżoniów, tel. 0603/84-72-80

AUDI 200 AVANT QUATTRO, 1989 r., 207 tys. km, 2300 ccm, turbo, czarny, inst. gazowa, pełne wyposażenie, alum. felgi, hak, kubekowe fotole, RO - 12 300 zł. Wrocław, tel. 071/352-35-02, 0603/37-43-45

AUDI 80, 1978 r., 1600 ccm, inst. gazowa, hak, RO, opony zimowe, przegląd do 09.2005 r. - 1 500 zł. Jelenia Góra, tel. 0607/06-39-87

AUDI 80, 1979 r., 1600 ccm, benzyna, inst. gaz., silnik VW GOLF, 5-biegowy, po malowaniu, sportowy uki wydechowy - 2 000 zł lub zamienić na Daihatsu Charade, 1000 ccm, diesel, lub Fiata Uno, 1300 ccm, diesel i inne propozycje. Bogatynia, powiat zgorzelecki, tel. 0507/30-62-72, 0697/48-43-09

AUDI 80, 1979 r., 1600 ccm, benzyna, niebieski, stan dobry - 1 300 zł. Lubka, pow. namysłowski, tel. 077/419-54-19

AUDI 80, 1980 r., 1300 ccm, benzyna, inst. gaz., bordowy metalik, opoierawiany, alum. felgi z oponami zimowymi + opony letnie, opłacony, zarejestrowany, sztywny, w ciągłej eksploatacji, stan b. dobry - 2 850 zł. Trzebnica, tel. 0661/60-36-01

AUDI 80 GLS, 1980 r., 256 tys. km, 1600 ccm, benzyna, zielony metalik, 4-drzwiowy, 4-biegowy, bez wypadku, welurowa tapicerka, sprawy technicznie, ważne OC, kompletna dokumentacja, do remontu przy - 800 zł. Krzyżowa, tel. 0691/04-00-35

AUDI 80, 1980 r., 1600 ccm, benzyna, 90 KM, stalowy, sprawny, brak przeglądu i OC, do malych porządków blacharskich, nowa świeca, kopułka, palec, przewody, kloki hamulcowe, linka hamulca ręcznego, opony w stanie b. dobr., - 600 zł. Wrocław, tel. 0504/30-08-20

AUDI 80, 1980/94 r., 1600 ccm, srebrny, po wymianie amortyzatorów, blacharka w b. dobrym stanie, nie wymaga napraw - 2 300 zł lub zamienić w Lwówek Śl. Tel. 0697/13-08-19

AUDI 80, 1981 r., 1600 ccm, diesel, biały, 3-drzwiowy, sztywny, alum. felgi, nowy akumulator (gwarancja), przegląd do 07.2005 r., spolek, ciemne szyby, stan dobry - 2 300 zł. Brzeg, tel. 077/416-12-85

AUDI 80, 1981 r., 250 tys. km, 1600 ccm, benzyna, inst. gaz., czarny metalik, alum. felgi, welurowa tapicerka, inst. gazowa na gwarancji, nowe kloki i szczyki ham., atrakcyjny wygląd, stan silnika i blacharki b. dobry - 2 000 zł lub zamienić na Mazdie 323 F z dopłatą. Oleśnica, tel. 071/793-30-83, 0693/07-29-77

AUTO KREDYT Wrocław tel. 78-10-368
 ul. Braniborska 14

■ BEZ WPŁATY WŁASNEJ ■ KAŻDE NOWE ■ Z SALONU
 ■ BEZ ZAŚWIADCZEŃ ■ KAŻDE UŻYWANE ■ OD WŁAŚCICIELA
 ■ BEZ PORĘCZYCIELI ■ SPRAWDZANE ■ Z GIEŁDY SAM.

AUDI 80, 1985 r., 1600 ccm, diesel, biały, po remoncie silnika - 3 600 zł. Legnica, tel. 076/866-47-00

AUDI 80, 1986 r., 1600 ccm, turbo D, kolor piaskowy, 5-biegowy, kpl. kół zimowych, centr. zamek, hak, nowy akumulator (gwarancja), wspomaganie kier., przegląd do 07.2005 r., w ciągłej eksploatacji, sztywny - 4 500 zł. Żagań, tel. 0605/27-45-78

AUDI 80, 1986 r., 1600 ccm, benzyna, inst. gaz., czarny, sztywny, alum. felgi, centr. zamek, nowe świece, przewody i kopolka aparatu zapłonowego - 4 900 zł. Zary, tel. 068/374-82-99

AUDI 80 B3, 1987 r., 165 tys. km, 1600 ccm, benzyna, inst. gaz., granatowy, sprowadzony na mienie w 2001 r., bez wypadku, zadbane, garażowany, sztywny, alum. felgi, RO + CD, kola zimowe, stan b. dobry - 9 200 zł lub zamienić. Oleśnica k. Wrocławia, tel. 071/314-25-83, 0504/85-73-86 (zjeżdżając do tej oferty można zobaczyć w internecie pod numerem - A02099 http://wz.autogielda.com.pl)

AUDI 80 B3, 1987 r., 1800 ccm, benzyna, stan dobry - 3 000 zł + opłaty. Góra, tel. 0605/33-12-37

AUDI 80 B3, SKLADAK, 1987 r., 1800 ccm, inst. gazowa, czarny, uki wydechowy firmy Walker, czerwona tapicerka, garażowany, RM, hak, zadbane, w kraju od 1993 r. - 6 700 zł. Granowice, powiat ostrowski, tel. 062/730-02-18, 0888/36-69-82

AUDI 80 B3, 1987 r., 230 tys. km, 1800 ccm, benzyna, grafitowy metalik, alum. felgi, immobilizer, inst. gazowa na gwarancji, zderzaki w kolorze nadwozia, obniżony, alum. felgi 15", atrakcyjny wygląd, stan b. dobry - 6 900 zł. Jawor, tel. 076/872-82-49, 0609/92-46-29

AUDI 80 B3, 1987 r., 1800 ccm, benzyna, inst. gaz., granatowy, kpl. dokumentacja, 5-drzwiowy, 5-biegowy, sztywny, zadbane, garażowany, 1 właściciel, stan b. dobry - 7 800 zł. Strzelce Opolskie, tel. 0694/05-97-72

AUDI 80 B3 SKLADAK, 1987/94 r., 1800 ccm, benzyna, pełnoważny, atrakcyjny wygląd, wspomaganie kier., centr. zamek, RO, pokrowca, alum. felgi 15", po wymianie tarcz hamulcowych, klocek, drążków kierowniczych, płynów, przed model B4, ważny przegląd do 10.2005 r. - 7 000 zł lub zamienić na inny, np. VW Passata, Seat, Wrocław, tel. 0696/11-38-81

AUDI 80 B3, 1987/96 r., 270 tys. km, 1800 ccm, benzyna, włośniowy, inst. gazowa, alum. felgi, sztywny, po remoncie zawieszania, nowe amortyzatory, końcówki drążków, sworznie, tuleje, przeguby, stan b. dobry, zadbane - 7 800 zł lub zamienić na VW Golf III, 4-drzwiowego, VW Passata, 1990/91 r., z inst. gazową lub diesel, dopłata 2 500 zł. Nowy Gieraltów, powiat kłodzki, tel. 074/814-72-00

AUDI 80 B3, 1987/96 r., 170 tys. km, 1800 ccm, benzyna, inst. gaz., biały, inst. gazowa na gwarancji, ważny przegląd, kloki, amortyzatory, RO, sztywny, stan b. dobry - 6 900 zł. Olawa, tel. 0609/96-77-88

AUDI 80 B3, 1988 r., 200 tys. km, 1800 ccm, wtrysk, granatowy metalik, sztywny, RO, alum. felgi, bez wypadku, bez korozji, stan b. dobry - 4 900 zł + opłaty. Legnica, tel. 0600/31-27-71 lub Niemcy, 0049/17-44-47-35-27

AUDI 80, 1988 r., 210 tys. km, 1800 ccm, benzyna, inst. gaz., zielony, przed B4, centr. zamek, sztywny, hak - 9 000 zł. Nowa Sól, tel. 0660/72-63-06

KREDYTY SAMOCHODOWE
 Nowa oferta
 788 24 20
 509 338 373
 Wyciągowa 54 W-w

KREDYTUJEMY SAMOCHODY
 100% kredytu, zarejestrowane jak i nie zarejestrowane
 w kraju, bez zaświadczeń, bez ograniczenia wieku,
 maksymalnie na 96 miesięcy, bez poręczycieli.
 UZYSKANIE PROMESY KREDYTOWEJ
 PRZED ZNALEZIENIEM AUTA

071/357-24-20
 357-24-28

CHŁODNICE DO SAMOCHODÓW CIĘŻAROWYCH
 MASZYN BUDOWLANYCH
 WÓZKÓW WIDLOWYCH
 W-w ul. Soltyświcka 1a (PSIE POLE) tel. 071/325 18 13, 0503 173 753 OP023680
 sroadaż, naprawa

AUDI 80 B3, 1988 r., 166 tys. km, 1800 ccm, wtrysk, granatowy, stan techn. b. dobry - 1 000 EUR + opłaty. Bolesławiec, tel. 0501/05-45-19

AUDI 80, 1988 r., 197 tys. km, 1900 ccm, benzyna - 8 500 zł. Cichochów, powiat średzki, tel. 0694/90-93-91

AUDI 80 B3, 1988 r., 1800 ccm, benzyna, szary metalik, sprowadzony z Niemiec, opłacony, przeglowany do rejestracji - 6 200 zł. Gniechocze, tel. 071/316-85-66

AUDI 80 B3, 1988 r., 152 tys. km, 1800 ccm, benzyna, platynowy metalik, w kraju od tygodnia, serwisowany, karta pojazdu, książka serwisowa, sztywny, RO, welurowa tapicerka, bez wypadku, stan idealny - 6 300 zł + opłaty. Legnica, tel. 0609/79-32-51

AUDI 80 B3, 1988 r., 1800 ccm, benzyna, bordowy metalik, sztywny, hak (nowy), 4 zagłówki, 1 właściciel, w kraju od 2 lat, stan idealny - 7 500 zł lub zamienić. Lubin, tel. 076/840-81-96, 0697/93-34-12

AUDI 80 B3, 1988 r., 170 tys. km, 1800 ccm, czarny, wspomaganie kier., sztywny, centr. zamek, stan b. dobry - 5 800 zł + opłaty. Męcinka, powiat jaworski, tel. 0508/76-76-26, 0696/40-49-09

rów, powiat legnicki, tel. 076/818-16-52, 0608/55-24-95, 0698/73-08-76

AUDI 80 B3, 1989/90 r., 180 tys. km, 1600 ccm, benzyna, czarny, w kraju od 2 tygodni, 1 właściciel, centr. zamek, ciemne szyby, stan dobry - 6 000 zł. Nowa Ruda, tel. 0509/66-33-06

AUDI 80, 1989/90 r., 155 tys. km, 1800 ccm, monowtrysk, złoty metalik, stan b. dobry, sprowadzony z Niemiec, 4-drzwiowy, sztywny, alum. felgi, nowe opony i uki wydechowy, ważny przegląd i OC - 8 900 zł, możliwe raty lub inny samochód w rozliczeniu. Wrocław, tel. 0509/96-45-92

AUDI 80 B3, 1989/90 r., 140 tys. km, 1800 ccm, monowtrysk, złoty metalik, stan b. dobry, sprowadzony w całości, 5-biegowy, 4-drzwiowy, sztywny, hak, nowe opony, alum. felgi, do zarejestrowania - 6 800 zł + akcyza lub zamienić, możliwe raty. Wrocław, tel. 0889/33-19-81

AUDI 80, 1989/96 r., 212 tys. km, 1600 ccm, diesel, czarny metalik, komplet opon zimowych - 7 500 zł. Strzegom, powiat świdnicki, tel. 074/849-25-92

KREDYTY NA KAŻDY SAMOCHÓD
 SPRAWDZONY, SPOZA KOMISU, NAWET 25-LETNI

KREDYTY BEZ PIERWSZEJ WPŁATY, BEZ ZAŚWIADCZEŃ
 DOLICZAMY WSZYSTKIE KOSZTY DO KREDYTU

AUDI 80 B3	1990	2,0 E	8.900	VW PASSAT KOMBI	1991	1,8 E	9.200
FIAT BRAVO	1998	1,4 E	16.900	TOYOTA CAMRY	1998	3,0 V6 + G	47.900
FORD SCORPIO	1992	2,0 E	6.800	TOYOTA AVENTIS	1998	1,8 E	35.900
FORD MONDEO	1993	1,8 E	11.900	NISSAN ALMERA	1997	1,6 E	18.900
OPEL OMEGA	1994	2,5 TDS	17.400	HONDA CIVIC	1998	1,4 E	29.800
FIAT SIENA	1998	1,4 E + G	16.300	VOLVO V70 KOMBI	2000	2,4 E	56.200
VW GOLF III	1993	1,6 E + G	14.900	POLONEZ CARO	1994	1,5 E + G	3.000

www.tedikar.gratka.pl
 Wroclaw, ul. Sikorskiego 17, tel. 071/359-30-59, 0-502 506 611

TEDIKAR AUTOKOMIS WE WROCLAWIU
 Wroclaw, ul. Sikorskiego 17, tel. 071/359-30-59, 0-502 506 611

AUDI 80 B3, 1988 r., 190 tys. km, 1800 ccm, benzyna, wtrysk, stalowy metalik, w kraju od 3 mies., zarejestrowany, centr. zamek, sztywny i inne dodatki, stan idealny - 11 500 zł. Męcinka, tel. 071/817-19, 0601/82-22-34

AUDI 80 B3, 1988 r., 140 tys. km, 1600 ccm, diesel, granatowy, centr. zamek, alum. felgi, nowe amortyzatory, nowy uki wydechowy, hak, stan techn. b. dobry - 9 800 zł. Nowa Ruda, tel. 074/872-68-14, 0697/75-49-26

AUDI 80 B3, 1988 r., 220 tys. km, 1800 ccm, benzyna, niebieski, od br. w Polsce, 1 właściciel, książka serwisowa, ważny przegląd i OC, alum. felgi, sztywny, opony zimowe, stan idealny - 6 000 zł. Nowogrodziec, powiat bolesławiecki, tel. 0606/72-60-23

AUDI 80 B3, 1988 r., 1800 ccm, benzyna, złoty metalik, bez wypadku, oryg. lakier, 1 właściciel, wspomaganie kier., centr. zamek, sztywny, karta pojazdu, w kraju od 2 tygodni, zarejestrowany, stan idealny - 7 900 zł. Rawicz, tel. 0504/08-03-85

AUDI 80 B3, 1988 r., 180 tys. km, 1800 ccm, benzyna, granatowy metalik, stan idealny, centr. zamek, sztywny, alum. felgi, RO z RDS, podłokietki, 5-biegowy, atrakcyjny wygląd - 5 500 zł + opłaty. Wrocław, tel. 0607/44-83-49

AUDI 80 B3, 1988 r., 1800 ccm, benzyna, inst. gaz., srebrny metalik, zadbane, nowa inst. gazowa, sprowadzony w całości, konsola, RM, loka na tylny klapie, dodatkowe światło stop, kpl. dokumentacja, ważny przegląd do 09.2005 r., stan b. dobry - 7 700 zł lub zamienić. Złoty Stok, tel. 074/817-50-82, 0600/94-24-15

AUDI 80 B3, 1990 r., 190 tys. km, 1800 ccm, benzyna, inst. gaz., grafitowy metalik, centr. zamek, wspomaganie kier., sztywny, przed B4, zadbane - 10 500 zł. Krotoszyn, tel. 062/721-24-57, 0600/34-30-56

AUDI 80, 1990 r., 250 tys. km, 1800 ccm, benzyna, inst. gaz., szary metalik, 1 właściciel w kraju, centr. zamek, el. ster. szyby i lusterka, wspomaganie kier. - 10 500 zł. Margonin, tel. 067/283-58-86, 0603/91-67-67

AUDI 80, 1990 r., 1900 ccm, diesel, czarna, centr. zamek, 5-biegowy, sprowadzony z Holandii, zaplaczona akcyza i opłaty skarbowe, niszczarejstwowany - 10 000 zł. Wrocław, tel. 0607/39-76-95

AUDI 80 B3, 1990 r., 1600 ccm, benzyna, czarny, wspomaganie kier., sztywny, skórzana kierownica, alum. felgi, kola zimowe, stan idealny - 9 700 zł. Głogów, tel. 076/832-08-07, 0694/62-83-30

AUDI 80 B3, 1990 r., 1600 ccm, TDI, czarny, wspomaganie kier., centr. zamek, el. otw. szyby, el. reg. lusterka, 2 kpl. kół (opony letnie i zimowe), nowa pompa paliwa, maska od modelu B4 - 8 500 zł. Jelenia Góra, tel. 0507/79-64-61

AUDI 80 B3, 1990 r., 1600 ccm, benzyna, czarny, wspomaganie kier., inst. gazowa, el. otw. szyby, centr. zamek, el. reg. lusterka, stan b. dobry - 9 300 zł. Kępno, tel. 062/782-25-78, 0507/06-58-08

AUDI 80, 1990 r., 148 tys. km, 1800 ccm, srebrny metalik, centr. zamek, wspomaganie kier., alum. felgi, sztywny, sprowadzony w całości, stan idealny - 10 000 zł lub zamienić na nowszy. Kłodzko, tel. 074/865-60-91, 0607/80-11-55

AUDI 80, 1990 r., 1800 ccm, benzyna, niebieski, stan b. dobry - 10 600 zł. Kłodzko, tel. 0602/13-20-81

AUDI 80 B3, 1990 r., 200 tys. km, 1900 ccm, diesel, czarny, sprowadzony z Niemiec - 2 900 zł, kontakt tylko przez Internet: w7@proczta.lm Legnica, tel. 0696/52-87-56

AUDI 80 B3, 1990 r., 179 tys. km, 1800 ccm, niebieski metalik, wspomaganie kier., centr. zamek, el. reg. lusterka, alum. felgi, gwiazdy, sztywny, po wymianie pasów, klocek, oleju, w kraju od 3 miesięcy, stan b. dobry, opłacony - 9 300 zł. Lubin, tel. 076/749-76-82, 0888/34-44-61

AUDI 80, 1990 r., 1800 ccm, benzyna, 1900 ccm, benzyna, ciemnozielony, immobilizer, stan dobry - 9 000 zł. Lwówek Śląski, tel. 0509/52-94-37

AUDI 80 B3, 1990 r., 213 tys. km, 1800 ccm, benzyna, inst. gaz., granatowy metalik, sztywny, wspomaganie kier., centr. zamek, el. otw. szyby, alum. felgi, w kraju od 2001 r., sprowadzony w całości, granatowe wnętrza, właściciel niepalący, inst. gazowa na gwarancji, stan b. dobry - 12 500 zł. Olawa, tel. 0693/58-30-03

AUDI 80, 1990 r., 1600 ccm, diesel, czarny, wspomaganie kier., owiany dach, ABS - 6 500 zł. Tomaszów Bolesławiecki, tel. 0600/15-60-40

AUDI 80 B3, 1990 r., 1800 ccm, benzyna, srebrny metalik, sztywny, hak, stan b. dobry - 5 000 zł + opłaty. Tuplica, powiat zarski, tel. 0608/64-94-19

AUDI 80 B3, 1990 r., 1600 ccm, benzyna, czarniejszy metalik, skórzana kierownica, wspomaganie kier., sztywny, 2 kpl. kół, alum. felgi, bez wypadku, zadbane, atrakcyjny wygląd - 9 700 zł. Wilkonic, powiat polkowicki, tel. 0694/62-83-30

AUDI 80 B3, 1990 r., 230 tys. km, 1800 ccm, i.e. srebrny metalik, wspomaganie kier., centr. zamek, el. otw. szyby, el. reg. lusterka, RO, hak, komplet opon zimowych, garażowany, stan idealny, kpl. dokumentacja, przegląd do 08.2005 r. - 9 500 zł. Wrocław, tel. 071/794-03-21, 0692/49-90-45

AUDI 80 B3 SPORT, 1990 r., 178 tys. km, 2000 ccm, wtrysk, czarny, w kraju od miesiąca, gotowy do rejestracji, opłacona akcyza, podatek, zamoczenie, nowy przegląd, niskie zawieszanie, sportowa kierownica, grill, spoiler, wspomaganie kier., el. reg. lusterka, sztywny, alum. felgi + kola zimowe, centr. zamek + pilot - 7 000 zł. Wrocław, tel. 071/788-40-09, 0507/50-26-22

AUDI 80 B3/84, 1990 r., 1800 ccm, benzyna, inst. gaz., ciemno granatowy, alum. felgi gwiazdy, opony zimowe, centr. zamek, sztywny, hak, wspomaganie kier., sprowadzony w 2000 r., stan b. dobry - 10 500 zł. Złotoryja, tel. 076/878-67-52, 0507/44-63-38

AUTOKREDYT
 10.000 - od 140 PLN MIESIĘCZNIE

• BEZ PIERWSZEJ WPŁATY I PORĘCZYCIELI
 • PRZYZNANIE KREDYTU W 24 GODZINY
 • REALNY KOSZT KREDYTU OD 4,9 %

KREDYTY GOTÓWKOWE LEASING KREDYTY MIESZKANIOWE

Towarzystwo Finansowe Centrum Ratalnego Sprzedaży
 55-020 Wrocław, ul. Piłsudskiego 74, budynek NOT-U, II p., pok. 314
 Tel. 071/341-88-39, 344-44-06, 347-14-66,
 0-602 616-068, 0-603 298-701.

AUTOARMY
 radia, głośniki, zestawy GSM,
 systemy satelitarne GPRS, centralne
 zamki, elektryczne szyby,
 blokady skrzyni biegów

AUTOGAZ
 autoryzacja Lovato i BRC - gwarancja serwisowa
 SEKWCYJNY WTRYSK GAZU
 EL, easyJet

FILIA - UL. SZYBOWCOWA 15
 tel. 071/374-36-39, 0-609 389 633

51-146 WROCLAW, AL. KASPROWICZA 111
 325-33-93, 326-01-15, 0-601 732 767
 I DOBRY KREDYT W 10 MINUTI!

AUDI 80 B3, 1990 r., 160 tys. km, 1800 ccm, czarny, wspomaganie kier., sztywny, centr. zamek, kpl. dokumentacja, w kraju od tygodnia, stan b. dobry - 8 900 zł. Zary, tel. 0604/28-83-88

AUDI 80 B3, 1990/91 r., 185 tys. km, 1800 ccm, benzyna, szary metalik, wspomaganie kier., centr. zamek, sztywny, obrotnicz, alum. felgi, bez wypadku, w kraju od 3 tygodni, opłacony, zarejestrowany, karta pojazdu, stan b. dobry - 8 900 zł. Gryfów Śląski, powiat lwówecki, tel. 075/781-12-09, 0600/43-68-45

AUDI 80 B3, 1990/91 r., 1800 ccm, benzyna, morski, sztywny, hak, 2 kpl. kół (opony letnie i zimowe) - 8 900 zł. Oleśnica, tel. 071/398-50-63 po godz. 16

AUDI 80 B3, 1990/91 r., 147 tys. km, 1800 ccm, benzyna, morski metalik, bez wypadku, w kraju od 2 tygodni, zarejestrowany, wspomaganie kier., centr. zamek, sztywny, halogeny, obrotnicz, książka serwisowa, stan b. dobry - 10 600 zł. Rawicz, tel. 0504/08-05-87

AUDI 80 B3, 1990/93 r., 1800 ccm, benzyna, inst. gaz., grafitowy metalik, alum. felgi 14", welurowa tapicerka, zarejestrowany, ubezpieczony - 6 000 zł. Wrocław, tel. 0503/41-60-50

AUDI 80 B3 SKLADAK, 1990/96 r., 180

wany, karta pojazdu - 10.000 zł. Tomaszów Bolesławski, tel. 0688/02-07-20

AUDI 80 B3, 1991 r., 150 tys. km, 2000 ccm, benzyna, czarny, inst. gazowa na gwarceniu, al. otw. szyby, el. reg. lusterek, al. reg. reflektory, alum. felgi, immobilizer, blokada skrzyni biegów, dokumentacja, stan b. dobry - 9.300 zł. Zielona Góra, tel. 068/325-35-15, 0606/37-01-91

AUDI 80, 1991 r., 110 tys. km, 1800 ccm, biały, katalizator, wspomaganie kier., na zachodnich tablicach, stan dobry - 980 EUR. Żary, tel. 0604/28-83-88

AUDI 80 B4, 1991/92 r., 176 tys. km, 2000 ccm, srebrny metalik, centr. zamek, wspomaganie, szyberdach, el. reg. lusterek, nowe opony zimowe, stan idealny - 9.200 zł + opłaty. Głogów, tel. 0602/37-28-23, 0606/88-67-70

AUDI 80 B4, 1991/92 r., 155 tys. km, 2000 ccm, benzyna, granatowy, klimatyzacja, el. otw. szyby, poduszka pow., szyberdach, ABS, alum. felgi, el. reg. lusterek - 11.200 zł + opłaty. Kędzierzyn-Koźle, tel. 0888/73-46-60

AUDI 80 B4, 1991/92 r., 112 tys. km, 2000 ccm, czarny metalik, wspomaganie kier., RO, immobilizer, szyberdach, centr. zamek, alum. felgi, opony, stan b. dobry, nieeksploatowany w kraju, bez wypadku - 12.200 zł. Kępno, tel. 0604/27-82-66

AUDI 80 B4, 1991/92 r., 165 tys. km, 2000 ccm, benzyna, zielony metalik, wspomaganie kier., szyberdach, centr. zamek, welurowa tapicerka, nowa inst. gazowa, odciepnie zapłonu, w kraju od 6 miesięcy, zarejestrowany, stan b. dobry - 12.000 zł. Lubin, tel. 076/841-57-64, 0601/56-40-73

AUDI 80, 1991/92 r., 170 tys. km, 1800 ccm, wtrysk, perłowobordowy, bez wypadku, hak, wspomaganie kier., centr. zamek + pilot, alarm, Mul-T-Lock, RO + głośniki, szyberdach, zielona szyba, spoiler na klapy, liny, rolety bagażnika, garazowany, zabany, stan techn. idealny - 10.300 zł lub zamienię na inny. Wałbrzych, tel. 074/666-08-61, 0503/12-09-16

AUDI 80 B4, 1992 r., 160 tys. km, 1900 ccm, bordowy metalik, centr. zamek, el. regul. lusterek, ABS, zabany, kółki 17", alum. felgi - 16.000 zł. Gniezno, tel. 0601/76-30-68, 0601/34-96-88

AUDI 80 B4, 1992 r., 123 tys. km, 1998 ccm, bordowy metalik, centr. zamek, wspomaganie, hak, RO, inst. gazowa, stan b. dobry - 14.800 zł. Kroszyn, tel. 062/271-18-23

AUDI 80 B4, 1992 r., 178 tys. km, 2000 ccm, wtrysk, srebrny metalik, klimatyzacja, wspomaganie kier., centr. zamek, RO, welurowa tapicerka, bez wypadku, książka serwisowa - 10.500 zł + opłaty. Legnica, tel. 0600/31-27-71 lub Niemcy, 0049/17-44-47-35-27

AUDI 80 B4 SEDAN, 1992 r., 2000 ccm, zielony metalik, centr. zamek, wspomaganie kierownicy, welurowa tapicerka, el. regul. lusterek, al. otw. szyberdach, dzielona tylna kanapa, el. reg. reflektory, stan b. dobry, w kraju od miesiąca, zarejestrowany, karta pojazdu, OC na 6 miesięcy - 13.900 zł. Wrocław, tel. 071/791-31-11, 0603/99-75-57

AUDI 80 B4, 1992 r., 2300 ccm, benzyna, czarny, inst. gazowa na gwarceniu, ABS, klimatyzacja, centr. zamek, RO, Sony + 4 głośniki, el. reg. lusterek, podgrz. fotel kierowcy, wspomaganie kier., tylna lorka, nowy akumulator, atrakcyjny wygląd, garazowany, zabany, stan b. dobry, ekonomiczny - 13.300 zł. Bielska, tel. 0502/93-02-40, 0504/86-90-11

AUDI 80 B4, 1992 r., 150 tys. km, 2000 ccm, bordowy metalik, wspomaganie kier., szyberdach, RO, kpl. kół zimowych, stan b. dobry - 10.500 zł + opłaty Borek Strzeliński, tel. 0605/18-03-70

AUDI 80, 1992 r., 180 ccm, czarny, w kraju od miesiąca, zarejestrowany - 10.600 zł. Grodzisk, powiat brzeski, tel. 0504/78-04-00

AUDI 80 B4, 1992 r., 2800 ccm, kat., srebrny metalik, komputer, drewniana dodatki, el. otw. szyby i szyberdach, centr. zamek, alarm, spradowany, gotowy do rejestracji - 13.900 zł. Jarocin, tel. 0601/57-22-78

AUDI 80 B4, 1992 r., 2000 ccm, bordowy metalik, na zachodnich tablicach - 9.500 zł. Jawor, tel. 0602/53-84-55

AUDI 80 B4, 1992 r., 175 tys. km, 2800 ccm, V6, benzyna, czarny metalik, wspomaganie kier., ABS, centr. zamek, obrotomierz, alum. felgi, el. otw. szyby i reg. lusterek, RO, Climatronic, podgrzewane kubkowe fotele, spryskacz reflektorów, zabany, stan techniczny i wizualny idealny, bez wypadku, atrakcyjny wygląd - 16.400 zł. Kłodzko, tel. 074/867-82-71, 0602/70-94-67

AUDI 80 B4, 1992 r., 133 tys. km, 1900 ccm, TDI, niebieski metalik, centr. zamek, szyberdach, hak, stan idealny, w kraju od 2 dni - 3250 EUR. Legnica, tel. 0889/24-31-22, 0880/11-62-10

AUDI 80 B4, 1992 r., 152 tys. km, 2000 ccm, wtrysk, perłowobordowy, w kraju od tygodnia, zarejestrowany, karta pojazdu, bez wypadku, wspomaganie kier., centr. zamek, welurowa tapicerka, RO, stan idealny - 12.900 zł lub zamienię, możliwe raty. Legnica, tel. 0609/79-32-51

AUDI 80 B4 COUPE, 1992 r., 2800 ccm, benzyna, inst. gaz., czarny, pełne wyposażenie - 12.900 zł. Legnica, tel. 0603/30-48-23, 0880/07-05-96

AUDI 80 B4, 1992 r., 133 tys. km, 2000 ccm, benzyna, szary metalik, ABS, wspomaganie kier., el. otw. szyby, el. reg. lusterek, szyberdach, komputer, centr. zamek, garazowany - 12.500 zł lub zamienię na ciągnyk rolniczy Nowogrodziec, tel. 075/731-63-57

AUDI 80 B4, 1992 r., 2000 ccm, czarny metalik, wspomaganie kier., centr. zamek, al. ster. szyby i lusterek, RO, zabany, kpl. dokumentacja, książka serwisowa - 8.000 zł. Oleśnica, tel. 071/314-03-76

AUDI 80 B4, 1992 r., 160 tys. km, 200 ccm, wtrysk, benzyna, aramentowy, wspomaganie kier., centr. zamek, welurowa tapicerka, i wążciacieli, zabany, inst. gazowa - 10.900 zł. Otmuchów, tel. 0774/39-05-35, 0606/99-56-29

AUDI 80 B4 SEDAN, 1992 r., 130 tys. km, 2000 ccm, benzyna, wtrysk, czarny, bez wypadku, garazowany w kraju 2 tygodnie, zarejestrowany, karta pojazdu, wspomaganie kier., centr. zamek, szyberdach, welurowa tapicerka, książka serwisowa, stan techn. b. dobry - 13.800 zł, możliwe raty. Paczków, powiat nyski, tel. 0774/31-72-06, 0600/36-96-73

AUDI 80 B4, 1992 r., 1900 ccm, turbo D, zielony metalik, el. ster. szyby i lusterek, wspomaganie kier., centr. zamek - 15.500 zł. Rawicz, tel. 0603/07-31-78

AUDI 80 B4, 1992 r., 2800 ccm, benzyna, V6, zielony metalik, pełne wyposażenie oprócz skórzanej tapicerki, szyberdach, ABS, alum. felgi, sportowe zawieszenie - 14.500 zł. Świdnica, tel. 0606/53-96-58

AUDI 80 B4 CABRIO, 1992 r., 2300 ccm, benzyna, srebrny metalik, skórzana tapicerka, centr. zamek, el. otw. szyby, el. reg. lusterek, alum. felgi, drewniana kierownica - 20.950 zł lub raty, Tomaszów, powiat ząganski, tel. 0609/79-91-23

AUDI 80 B4 AVANT, 1992 r., 150 tys. km, 2000 ccm, niebieski, wspomaganie kier., centr. zamek, el. reg. szyberdach, relingi dachowe, roleta bagażnika, książka serwisowa, 300 zł. Przebicie, drewniana kierownica - 10.800 zł + akcyza (zok) zł. Trzebień, tel. 0880/06-92-77

AUDI 80 B4, 1992 r., 2000 ccm, biały, inst. gazowa, el. otw. szyby, alum. felgi, wspomaganie kier., halogeny - 7.600 zł + akcyza (300 zł) Trzebnica, tel. 0880/06-92-77

AUDI 80 B4 AVANT, 1992 r., 1900 ccm, TDI, biały, szyberdach, wspomaganie, centr. zamek, zabany - 13.800 zł + opłaty 1.000 zł. Wrocław, tel. 0601/71-45-50

AUDI 80 B4, 1992 r., 2000 ccm, perłowoczarny, zabany, alum. felgi, spoiler, centr. zamek, szyberdach, stan b. dobry - 14.000 zł. Zdzieszowice, tel. 065/544-75-39, 0692/18-58-38

AUDI 80 B4 SEDAN, 1993 r., 210 tys. km, 1900 ccm, TDI, czarny, sportowe zawieszenie, al. otw. szyberdach, centr. zamek, alarm - 18.000 zł lub zamienię na tanszy. Łańc, tel. 075/724-24-82

AUDI 80 B4 AVANT, 1993 r., 200 tys. km, 2600 ccm, czarny metalik, pełne wyposażenie oprócz skórzanej tapicerki, 3 miesiące w kraju - 19.000 zł. Zielona Góra, tel. 0880/22-31-75

AUDI 80 B4, 1993 r., 170 tys. km, 2000 ccm, benzyna, czarna, ciemnofioletowy, al. otw. szyby, centr. zamek, el. reg. lusterek, wspomaganie kier., ABS, welurowa tapicerka, automatic, stan b. dobry, na zachodnich tablicach - 2.350 EUR. Chojnów, powiat legnicki, tel. 0605/42-72-57

AUDI 80 B4 AVANT, 1993 r., 184 tys. km, 2600 ccm, granatowy metalik, klimatronic, wszystkie el. dodatki, skórzana tapicerka, drewniane wykończenia, ABS, alum. felgi, centr. zamek, wspomaganie kier., spradowany ze Szawicami, książka serwisowa, stan b. dobry, zarejestrowany - 18.500 zł. Chojnów, tel. 0502/48-16-49, 076/816-65-74

AUDI 80 B4, 1993 r., 140 tys. km, 2000 ccm, srebrny metalik, ABS, wspomaganie kier., jasna tapicerka, szyberdach, zabany, stan b. dobry - 16.000 zł. Chojnów, powiat legnicki, tel. 0607/56-80-91

AUDI 80 B4, 1993 r., 160 tys. km, 2000 ccm, benzyna, srebrny metalik, wspomaganie kier., ABS, el. otw. szyby, szyberdach, centr. zamek, halogeny, welurowa tapicerka, w kraju od 2 tygodni, opony, zarejestrowany, kpl. dokumentacja, stan b. dobry - 14.300 zł. Gryfów Śląski, powiat lwówecki, tel. 075/781-12-09, 0600/43-68-45

AUDI 80 B4, 1993 r., 2000 ccm, perłowoczarowy metalik, wspomaganie kier., ABS, alum. felgi, RO, al. ster. szyberdach, lusterek i reflektory, roleta bagażnika, zagłwki - 15.300 zł. Jelcz-Laskowice, tel. 071/318-35-77

AUDI 80 B4 AVANT, 1993 r., 167 tys. km, 2000 ccm, benzyna, 116 KM, perłowoczarowy metalik, centr. zamek, serwo, szyberdach, al. ABS, welurowa tapicerka, al. ster. lusterek, relingi dachowe, roleta, alum. felgi (5 szt., spryski), udomku pochodzenie, 3 dni w kraju - 12.990 zł. Kalisz, tel. 0602/84-13-07, 062/766-50-31

AUDI 80 B4, 1993 r., 123 tys. km, 2000 ccm, benzyna, srebrny metalik, centr. zamek, wspomaganie kier., ABS, szyberdach, el. reg. lusterek, immobilizer, poduszka pow., hak, stan b. dobry - 14.200 zł. Kępno, tel. 062/782-28-97, 0601/57-53-17

AUDI 80 B4, 1993 r., 1900 ccm, TDI, czarny, kombi, centr. zamek, el. otw. szyby i reg. lusterek, wspomaganie, relingi dachowe, welurowa tapicerka, cena 16.900 zł + opłaty. Kłodzko, tel. 074/867-49-59, 0505/57-07-13

AUDI 80 B4, 1993 r., 137 tys. km, 2000 ccm, benzyna, granatowy metalik, i wążciacieli, udomku przebieg, wspomaganie kier., centr. zamek, ABS, podgrzewane fotele, Climatronic, RO, obrotomierz, serwisowy, książka serwisowa, stan techniczny idealny, zabany, bez wypadku - 16.300 zł. Kłodzko, tel. 074/867-82-71, 0602/70-94-67

AUDI 80 B4, 1993 r., 140 tys. km, 2000 ccm, wtrysk, ciemnozielony metalik, wspomaganie kier., centr. zamek, szyberdach, nowe opony, bez wypadku, stan idealny - 14.300 zł. Narnysłów, tel. 077/410-25-76 po godz. 17, 0609/42-85-47

AUDI 80 B4, 1993 r., 1900 ccm, TDI, grafityowy metalik, wszystkie el. dodatki, alarm, skórzana tapicerka, garazowany, stan b. dobry - 24.000 zł lub zamienię na Hondę CRV Oleśnica, tel. 071/398-51-60, 0601/78-40-49

AUDI 80 B4, 1993 r., 170 tys. km, 1800 ccm, V6, karta pojazdu, obniżony, sportowe zawieszenie, obrotomierz, spoiler, ABS, centr. zamek, wspomaganie kier., el. otw. szyberdach, dzielona tylna kanapa, alum. felgi, nowy akumulator (gwarancja) - 12.900 zł. Otmuchów, tel. 077/435-14-55, 0600/31-36-33

AUDI 80 B4, 1993 r., 140 tys. km, 2000 ccm, benzyna, srebrny metalik, ABS, centr. zamek, wspomaganie kier., szyberdach, el. reg. lusterek, podgrzewane fotele, RO z CD, opony - 13.000 zł. Rychno, powiat kępiński, tel. 062/781-65-15, 0607/74-10-55

AUDI 80 B4, 1993 r., 215 tys. km, 2000 ccm, benzyna, inst. gaz., błękitny metalik, 115 KM, pelny wtrysk, alum. felgi, halogeny, wspomaganie kier., ABS, centr. zamek, roleta bagażnika, al. reg. lusterek, 4 zagłwki, w kraju od 3 lat - 17.500 zł. Świdnica, tel. 0605/18-88-74

SOMERW LECH WABNIC
Autoalarmy
Blokady skrzyń biegów
Haki holownicze
Wrocław, ul. Rzeźna 20
tel./fax 071/329-71-64, 324-17-15

AUDI 80 B4, 1993 r., 178 tys. km, 1900 ccm, TDI, granatowy, alarm, el. reg. lusterek, al. otw. szyberdach, alum. felgi, wspomaganie kier., po wymianie olejów, filtrów, pasków, pompy wodnej, po remoncie zawieszania, w kraju od 5 mies., kpl. dokumentacja, stan dobry - 17.500 zł. Wrocław, tel. 071/341-59-94

AUDI 80 B4 KOMBI, 1993 r., 180 tys. km, 2000 ccm, benzyna, ciemnozielony metalik, centr. zamek, szyberdach, el. reg. lusterek, stan b. dobry - 11.000 zł + akcyza 300 zł Zielona Góra, tel. 0880/06-71-26

AUDI 80 B4, 1993 r., 170 tys. km, 2000 ccm, srebrny metalik, centr. zamek, ABS, RO, wspomaganie kier., immobilizer, el. otw. szyby i reg. lusterek i szyberdach, hak, halogeny, zderzaki i w kolorze nadwozia, książka serwisowa, kpl. dokumentacja, zabany, stan idealny - 15.500 zł lub zamienię na inny. Złotorynia, tel. 076/878-41-13, 0697/39-07-00

AUDI 80 B4 AVANT, 1993/94 r., 1900 ccm, TDI, czarny, centr. zamek, wspomaganie kier., poduszka pow., ABS, el. otw. szyberdach, relingi dachowe, roleta, alum. felgi - 19.500 zł. Dzierżonów, tel. 0608/79-75-58

AUDI 80 AVANT, 1994 r., 160 tys. km, 1900 ccm, TDI 90 KM, perłowosrebrny, klimatronic, szyberdach, 2 poduszki pow., wszystkie el. dodatki, komputer, ABS, drewniane wykończenia, alum. felgi, welurowa tapicerka, relingi dachowe, bez wypadku, zarejestrowany, nieeksploatowany w kraju - 24.500 zł. Dzierżonów, tel. 0507/16-17-03

AUDI 80 B4, 1994 r., 155 tys. km, 2000 ccm, benzyna, siłkowiowy metalik, el. reg. lusterek, poduszka pow., wspomaganie kier., stan b. dobry - 17.500 zł. Góra, tel. 0504/15-31-78

AUDI 80 B4 AVANT, 1994 r., 2000 ccm, srebrny metalik, wszystkie el. dodatki, klimatronic, alum. felgi, skórzana tapicerka, zarejestrowany - 14.000 zł. Jelenia Góra, tel. 075/642-02-80

AUDI 80 B4, 1994 r., 2000 ccm, czarny, i wążciacieli, bez wypadku, ABS, centr. zamek, wspomaganie kier., szyberdach, al. el. reg. reflektory, poduszka pow., kpl. kół zimowych, garazowany, stan idealny - 12.000 zł. Legnica, tel. 0509/79-16-39

AUDI 80 B4 AVANT, 1994 r., 1900 ccm, TDI, bordowy metalik, kpl. dokumentacja, od 2 lat w kraju, ABS, el. reg. lusterek i szyberdach, centr. zamek, wspomaganie kier., relingi dachowe, roleta bagażnika, alum. felgi 16", welurowa tapicerka, stan b. dobry - 19.500 zł. Piława Górnica, tel. 074/837-23-43, 0600/74-26-53

AUDI 80 B4, 1994 r., 163 tys. km, 2000 ccm, benzyna, inst. gaz., granatowy, klimatyzacja, ABS, wspomaganie, poduszka powietrzna, i wążciacieli w kraju, bez wypadku, kpl. dokumentacja, stan b. dobry - 17.500 zł. Radzowice, tel. 062/785-96-39

AUDI 80 B4, 1994 r., 130 tys. km, 2000 ccm, benzyna, czarny, bez wypadku, alum. felgi, centr. zamek, wspomaganie kier., Mul-T-Lock, RO, welurowa tapicerka, szyberdach, ABS, poduszka pow., zarejestrowany, stan idealny - 15.300 zł. Świebodzice, tel. 0606/82-01-22

AUDI 80 B4, 1994 r., 2000 ccm, grafityowy metalik, centr. zamek, wspomaganie kier., ABS, 2 poduszki pow., szyberdach, immobilizer, el. reg. lusterek, stan b. dobry - 16.400 zł. Wrocław, tel. 071/795-07-73

AUDI 80 B4, 1994/95 r., 123 tys. km, 1900 ccm, TDI, zielony metalik, w kraju od 2 tygodni, bez wypadku, udomku pochodzenie, centr. zamek, wspomaganie kier., RO, ABS, alum. felgi, zarejestrowany, el. otw. szyberdach - 19.900 zł. Legnica, tel. 0505/77-44-41

KLUKI NAJTANIEJ
Wrocław, ul. Robolnicza 72d
Wrocław Archimedes), tel. 071/782-75-23

AUDI 80 AVANT, 1994/95 r., 162 tys. km, 1900 ccm, TDI, zielony metalik, klimatyzacja, poduszka pow., alum. felgi, el. reg. lusterek, el. otw. szyby, relingi dachowe, roleta bagażnika, welurowa tapicerka, ABS, RO, wspomaganie kier., w kraju od 2 tygodni, zarejestrowany, stan idealny - 22.900 zł. Miejska Górka, powiat rawicki, tel. 0603/77-49-47

AUDI 80 B4, 1994/95 r., 113 tys. km, 2000 ccm, benzyna, 90 KM, czarny, książka serwisowa, poduszka pow., wspomaganie kier., ABS, immobilizer, el. ster. szyberdach i lusterek, centr. zamek, dzielona tylna kanapa, podłokietnik, welurowa tapicerka, alum. felgi, 4 zagłwki - 17.000 zł + opłaty. Radwanice, tel. 071/311-77-66, 0695/76-78-28

AUDI 80 B4, 1994/95 r., 197 tys. km, 1900 ccm, TDI, czarny, skórzana tapicerka, klimatyzacja, 2 poduszki pow., podgrzewane siedzenia, al. otw. szyby i szyberdach, el. reg. lusterek, komputer, ABS, halogeny, automatic, w kraju od miesiąca, RO - 20.000 zł. Zgorzelec, tel. 0888/87-28-92

AUDI 80 B4, 1995 r., 22.900 zł. Świdnica, tel. 0888/32-85-06

AUDI 80 B4, 1995 r., 200 tys. km, 2000 ccm, benzyna, inst. gaz. - 21.000 zł. Świdnica, tel. 0605/52-79-44

AUDI 80 B4 AVANT, 1995 r., 1900 ccm, TDI, srebrny metalik, wspomaganie kier., centr. zamek, poduszka pow., roleta bagażnika, relingi dachowe, al. otw. szyberdach, alum. felgi, el. otw. szyby, el. reg. lusterek, RO - 22.900 zł. Ząbkowice Śląskie, tel. 074/815-13-69, 0609/68-50-08

AUDI 80 B4 AVANT, 1995 r., 139 tys. km, 2300 ccm, benzyna, srebrny metalik, ABS, 2 poduszki pow., klimatronic, wspomaganie kier., wszystkie el. dodatki, halogeny, centr. zamek, welurowa tapicerka, relingi dachowe, bez wypadku - 18.900 zł + opłaty. Lewin Brzeski, tel. 077/412-84-01, 077/412-89-02, 0606/55-06-24

AUDI 80 B4, 1995 r., 1900 ccm, TDI 90 KM, perłowoczarowy, 2 poduszki pow., ABS, wspomaganie kier., el. ster. szyby i lusterek, immobilizer, centr. zamek, szyberdach, alum. felgi, zarejestrowany, stan idealny - 25.000 zł. Radwanice, tel. 071/311-77-66, 0695/76-78-28

AUDI 80 B4, 1995 r., 189 tys. km, 1900 ccm, TDI, srebrny metalik, el. reg. lusterek, al. otw. szyby, klimatyzacja, centr. zamek, wspomaganie kier., poduszka pow., alum. felgi, RO, drewniane wykończenia, zderzaki i lusterek w kolorze nadwozia, zabazp przed kradzieżą, garazowany, zabany, stan b. dobry - 22.500 zł. Stare Bojanowo, powiat kościański, tel. 0607/39-57-26

AUDI 90 B3, 1986 r., 2200 ccm, benzyna, inst. gaz., srebrny metalik, wszystkie el. dodatki, tamponat, welurowa tapicerka, wspomaganie kier., bez korozji, nie wymaga wkładu finansowego, alum. felgi 195/15 - 3.200 zł lub zamienię na diesla, może być starszy rocznik. Dzierżonów, tel. 0507/12-98-50

AUDI 90, 1986/87 r., 2300 ccm, V5, złoty metalik, el. ster. szyby, lusterek i szyberdach, ciemne szyby, podświetlane zawieszanie, do malych poprawek lakierniczych, wspomaganie kier., centr. zamek - 4.000 zł. Opole, tel. 0698/74-41-47

AUDI 90 B3, 1988 r., 190 tys. km, 2000 ccm, wtrysk, szary, wspomaganie, el. otw. szyby, el. reg. lusterek, welurowa tapicerka, nowo spradowany, opłacony, zarejestrowany - 5.950 zł. Wrocław, tel. 071/321-06-21

AUDI 90, 1989 r., 2000 ccm, szary, ABS, wspomaganie, silnik 5-cylindrowy - 6.500 zł. Zielona Góra, tel. 0880/22-31-75

AUDI 90 QUATTRO, 1989 r., 190 tys. km, 2300 ccm, benzyna, inst. gaz., perłowoczarowy, przód B4, ABS, el. otw. szyby, szyberdach, ciemne szyby, centr. zamek, alum. felgi - 6.300 zł. Wałm, powiat wałbrzyski, tel. 0501/16-58-09

AUDI 90 B3, 1990 r., 220 tys. km, 2300 ccm, benzyna, biały, wspomaganie kierownicy, aluminiowe felgi, stan idealny - 8.500 zł. Szprotawa, tel. 068/376-32-07, 0603/09-19-33

AUDI 90 B4 COUPE, 1990 r., 2300 ccm, benzyna, inst. gaz., czarny, sportowy, wszystkie el. dodatki, wspomaganie kier., sportowy grill, fotele przednie do modelu S2, alum. felgi, RO, Sony z CD (8 głośników), alarm + pilot, stan idealny - 16.500 zł. Kłodzko, tel. 068/02/61-87

AUDI A2, 2003 r., 13 tys. km, 1400 ccm, TDI, czarny metalik, pełne wyposażenie - 58.000 zł. Gostyń, tel. 065/572-19-29, 0502/40-95-85

AUDI A3, 1996 r., 1800 ccm, czarny, el. ster. szyby, lusterek i szyberdach, RO, alum. felgi, klimatronic, alarm + 2 zabezpieczenia, ciemne szyby z homologacją, wtrysk gazu IGS, atrakcyjny wygląd - 30.000 zł. Wrocław, tel. 060/451-43-01

AUDI A3, 1997 r., 150 tys. km, 1900 ccm, TDI, 90 KM, czarny, wspomaganie kier., ABS, el. ster. szyby i lusterek, klimatronic, bez wypadku - 35.000 zł. Lasowice Małe, powiat kłebzowski, tel. 0505/31-24-31

AUDI COUPE, 1991 r., 176 tys. km, 1800 ccm, benzyna, wtrysk, czarna metalik, 115 KM, el. ster. szyby i lustarka, wspomaganie kier., drewniane wykończenia, dodatkowa zegary, klimatyzacja, alum. felgi, sportowa kierownica, bez wypadku, oryg. lakier i przelob, RO, ocynkowany, ekonomiczny, opłacony, sprow. z Włoch, stan b. dobry - 13.000 zł. Ożarów, tel. 074/831-91-12, 0601/15-86-30

AUDI COUPE CABRIO, 1993 r., 165 tys. km, 1900 ccm, turbo D, perforowany metalik, czarna skórzana tapicerka, ksenonowe reflektory RS4, ciemne szyby, 2 x alarm, alum. felgi 15" + opony zimowe z felgami 15", wszystkie el. dodatki, podgrzewane fotele, drewniane wykończenia, białe zegary, RO z CD Panasonic, kpl. dokumentacja - 29.000 zł lub zamienić na droższy, może być Audi Zgorzelec, tel. 0609/52-74-18

AUDI S6 QUATTRO, 1996/97 r., 154 tys. km, 4200 ccm, V8, 300 KM, zielony metalik, awant, pełne wyposażenie, skórzana tapicerka, alum. felgi, RO, książka serwisowa, stan idealny - 38.900 zł lub zamienić. Bolesławiec, tel. 075/734-20-75, 0608/10-08-32

AUDI V8 QUATTRO, 1991 r., 4200 ccm, benzyna, grafity, automatycznie, skórzana tapicerka, pełne wyposażenie, w kraju od tygodnia - 7.300 zł + opłaty rejestracyjne. Legnica, tel. 0889/82-40-06

AUDI V8, 1991 r., 180 tys. km, 3600 ccm, benzyna, granatowy metalik, napęd 4x4, klimatronic, skórzana tapicerka, pełne wyposażenie elektryczne, szyberdach, stan idealny - 16.800 zł. Wrocław, tel. 0506/10-51-39

AUDI V8, 1992 r., 4200 ccm, benzyna, inst. gaz, grafity, metalik, poduszka pow., klimatronic, RO + zmieniając z systemem Bose, alum. felgi, 2 kpl. kół (opony letnie i zimowe), wszystkie el. dodatki, stan b. dobry - 17.500 zł, możliwe raty. Zielona Góra, tel. 0502/45-31-83

AUDI V8, 1993 r., 200 tys. km, 3600 ccm, benzyna, czarny, lampomat, poduszki pow., pełne wyposażenie, stan b. dobry - 14.000 zł. Bolesławiec, tel. 0880/53-94-08

AUSTIN

AUSTIN MINI MORRIS, 1993 r., 1000 ccm, niebieski metalik, atrakcyjny wygląd - 8.500 zł. Oleśnica, tel. 0607/74-97-54

BMW

BMW Stando SERVICE
• elektronika • mechanika •
Najtańsze części nowe i używane

Wrocław - Psary, ul. Główna 2a
tel. 071/387-80-67, 387-82-82

BMW 316 E-30 COUPE, 1984 r., 160 tys. km, 1600 ccm, benzyna, "delphin" metalik, sprowadzony, niezarejestrowany, stan b. dobry - 3.200 zł. Wrocław, tel. 0889/10-71-50

BMW 316, 1986 r., 260 tys. km, 1800 ccm, benzyna, czerwony, zarejestrowany, 2-drzwiowy, inst. gazowa, alum. felgi, opony zimowe, hak, techn. sprawy, zadbane - 3.500 zł. Legnica, tel. 076/852-29-67, wieczorem

BMW 316 I, 1989 r., 140 tys. km, 1600 ccm, czerwony, sprowadzony z Niemiec, przygotowany do rejestracji, 1 właściciel w Niemczech, 4-drzwiowy, el. reg. lustarka, alum. felgi, po wymianie paska rozrządu, zadbane, stan techn. b. dobry - 5.300 zł. Bielawa, powiat dzierzoniowski, tel. 0695/75-61-15

BMW 316 E-30, 1989 r., 140 tys. km, 1600 ccm, benzyna, M40, granatowy metalik, 4-drzwiowy, el. ster. lustarka, szyberdach,

ELEKTRYK

Alternatory, rozruchniki,
instalacje elektryczne

Wrocław, ul. Krupnicza 15a
tel. 071/343-12-10

czony, w ciągłej eksploatacji - 8.900 zł, możliwe raty, w rozliczeniu może być inny samochód. Wrocław, tel. 0509/64-20-25

BMW 316 I E-30 COUPE, 1990 r., 260 tys. km, 1600 ccm, benzyna, "delphin" metalik, w kraju od 2 tygodni, szyberdach, nowe opony, niezarejestrowany, bez wypadku, - 3.600 zł. Wrocław, tel. 071/354-49-17, 0506/06-49-33

BMW 316 I E-30, 1990/91 r., 1600 ccm, wtrysk, M-40, granatowy metalik, alum. felgi, alarm + pilot, centr. zamek, wspomaganie kier., el. otw. szyby, el. reg. lustarka, szyberdach, walurowa tapicerka, halogeny, reflektory soczewkowe, kpl. dokumentacja, sportowy tłumik i kierownica, ciemne szyby, zadbane, atrakcyjny wygląd - 10.800 zł lub zamienić na BMW 520 i. Bogatynia, powiat zgorzelecki, tel. 0606/14-18-57

BMW 316, 1991 r., 170 tys. km, 1600 ccm, zielony metalik, el. reg. lustarka, wspomaganie kier., 2 kpl. kół (opony letnie i zimowe), bez wypadku, stan idealny - 10.500 zł + opłaty. Legnica, tel. 0600/41-87-07, 0601/56-09-44

BMW 316, 1991 r., 180 tys. km, 1600 ccm, benzyna, bordowy, 4-drzwiowy, alum. felgi, szyberdach, sportowy ukł. wydechowy, po tuningu Alpine, zderzak rozprawy z przodu i z tyłu, zderzaki progowe i na klapie tylnej, RO, halogeny, podłokietnik, centr. zamek, szeroka kława, zadbane - 9.200 zł + opłaty. Pienisk, tel. 075/771-88-67, 0605/54-70-88

BMW 316 E-36, 1991 r., 200 tys. km, 1600 ccm, benzyna, czarny metalik, nowa inst. gazowa, 5-drzwiowy, el. reg. lustarka i szyberdach, wspomaganie kier., centr. zamek, zarejestrowany, RO, hak, drewniane wykończenia - 14.700 zł. Raszków, powiat ostrowski, tel. 0887/08-73-72

BMW 316, 1991/92 r., 1600 ccm, czerwony, centr. zamek, wspomaganie kier., walurowa tapicerka, sprowadzony, zadbane - 8.800 zł + opłaty (1.300 zł). Góra, tel. 065/544-13-31, 0888/57-35-01

BMW 316 I SEDAN, 1992 r., 182 tys. km, 1600 ccm, benzyna, stalowy metalik, opłacony, gotowy do zarejestrowania, atrakcyjny wygląd, ABS, wspomaganie, centr. zamek, poduszka pow., el. ster. lustarka, szyby i szyberdach, alum. felgi BMW, białe kierownicy, skrzynia z przodu, RO + nowe głośniki Sony Xplod - 15.000 zł. Strzegom, tel. 074/855-27-25 (zdjęcia do tej oferty można zobaczyć w internecie pod numerem - A02084 http://wkw.autogielda.com.pl)

BMW 316 E-36, 1992 r., 186 tys. km, poduszka pow., ABS, centr. zamek, wspomaganie kier., szyberdach, el. reg. lustarka, w kraju od 6 tygodni - 12.000 zł. Góra, tel. 0603/45-52-64

BMW 316 I, 1992 r., 140 tys. km, 1600 ccm, benzyna, czarny, szyberdach, alum. felgi, ciemne szyby i lampy, zarejestrowany, w kraju od 3 miesięcy - 12.000 zł. Jelenia Góra, tel. 0601/56-62-98

BMW 316 E-36, 1992 r., 153 tys. km, czerwony, bez wypadku, 3 lata w kraju, kpl. dokumentacja, centr. zamek, el. otw. szyby, el. reg. lustarka, szyberdach, alum. felgi (gwiazdy), ABS, stan idealny, zarejestrowany, opłacony - 10.950 zł. Krotoszyń, tel. 0506/45-81-23

BMW 316 KOMBI, 1992 r., 160 tys. km, ABS, centr. zamek, wspomaganie kier., szyberdach, zadbane, przegląd do 08.2005 r. - 7.500 zł. Wrocław, tel. 071/349-27-54, 0692/48-85-97

BMW 316 I, 1993 r., 180 tys. km, 1600 ccm, benzyna, czarny metalik, alum. felgi, kpl. kół zimowych, ABS, wspomaganie kier., centr. zamek, alarm, poduszka pow., walurowa tapicerka, szyberdach, halogeny, sprowadzony z Niemiec - 12.500 zł + opłaty. Bielawa, tel. 074/833-44-72, 0609/08-30-13

BMW 316, 1993 r., 69 tys. km, 1600 ccm, ABS, szyberdach, el. reg. lustarka, centr. zamek, alum. felgi + kpl. kół zimowych, skó-

BMW 316 E-36, 1995 r., 160 tys. km, 1600 ccm, czerwony, el. otw. szyby i szyberdach, 2 poduszki pow., ABS, alum. felgi, centr. zamek, el. reg. lustarka, RO, wspomaganie kier., halogeny, kpl. kół zimowych, atrakcyjny wygląd, RO z MP3 - 20.500 zł. Skokowa, tel. 071/312-66-15, 0880/23-12-92

BMW 316 I, 1995/96 r., 136 tys. km, 1600 ccm, benzyna, niebieski, bez wypadku, ABS, wszystkie el. dodatki, szyberdach, alum. felgi, sprowadzony z Niemiec, w kraju od tygodnia - 18.300 zł. Wałbrzych, tel. 074/845-26-19, 0696/65-28-59

BMW 316 I COMPACT, 1996 r., 147 tys. km, wisiowy, wspomaganie, ABS, poduszka pow., el. ster. lustarka i szyberdach, centr. zamek, alum. felgi, RO, alum. felgi - 18.900 zł. Borek Wielkopolski, powiat gostyniński, tel. 0603/11-11-64

BMW 316 COUPE, 1996 r., 110 tys. km, 1600 ccm, 102 KM, wisiowy, w kraju od 2 tygodni, 2 poduszki pow., zarejestrowany, ABS, centr. zamek, wspomaganie kier., szyberdach, wszystkie el. dodatki, bez wypadku, czujnik cofania, stan idealny - 21.900 zł. Legnica, tel. 076/866-06-65, 0600/96-98-04

BMW 316 I, 1997 r., 180 tys. km, 1600 ccm, zielony metalik, 4 poduszki pow., alum. felgi gwiazdy, sportowa kierownica, komputer pokładowy, ABS, wspomaganie kier., 5-drzwiowy, immobilizator, 4 zagłówki, Jotka z tyłu, w kraju od 3 mies., 1 właściciel w Niemczech, serwisowany - 24.000 zł. Wrocław, tel. 0504/99-66-14

BMW 316 KOMBI, 1998 r., 80 tys. km, 1600 ccm, czarny metalik, 2 x klimatronic, 4 poduszki pow., pełne wyposażenie oprócz skórzanej tapicerki - 34.000 zł. Świdnica, tel. 0603/29-26-08

BMW 318, 1978 r., 1800 ccm, benzyna, inst. gaz, czerwony, stan dobry, po remoncie blacharki, alum. felgi, szyberdach, RO, dodatkowe drzwi identyczny, również z inst. gazową - 3.000 zł lub zamienić na mniejszy. Wrocław, tel. 0506/56-82-15

BMW 318, 1983 r., 1800 ccm - 3.100 zł lub zamienić na uszkodzony. Wrocław, tel. 0691/18-47-84

BMW 318 E-30, 1987 r., 147 tys. km, 1800 ccm, wtrysk M40, granatowy, 2-drzwiowy, alum. felgi, stan b. dobry - 5.500 zł. Bogatynia, powiat zgorzelecki, tel. 075/773-27-19, 0603/29-46-80

BMW 318 I E-30, 1987 r., 115 tys. km, 1800 ccm, benzyna, inst. gaz., szary metalik, alum. felgi 16" Azev, kpl. kół zimowych, obniżony, sportowe oryg. zawieszanie, po wymianie płynów, olejów,

TŁUMIKI - AMORTYZATORY

Wrocław, ul. Mielczarskiego 66, tel. 345-21-59, Malopanewska 23, tel. 356-79-80

filtrów, zadbane, kierowca niepalący, stan b. dobry - 9.500 zł. Głogów, tel. 0502/03-95-35

BMW 318 E-30 COUPE, 1987 r., 1800 ccm, benzyna, kolor złoty metalik, el. reg. lustarka, podgrzewane fotele - 4.500 zł + opłaty. Kamienna Góra, tel. 0696/65-53-71

BMW 318 I, 1987 r., 180 tys. km, 1800 ccm, szary metalik, 4-drzwiowy, oryg. szyberdach, el. reg. lustarka, alum. felgi, 5-biegowy, kpl. dokumentacja, opłacony, stan idealny - 3.800 zł. Legnica, tel. 076/858-49-23, 0661/43-65-21

BMW 318, 1987/94 r., 200 tys. km, 1800 ccm, benzyna, inst. gaz., grafity, metalik, obniżony, oryg. ospoilerowanie "Zander", roczna inst. gazowa, RO z CD, alum. felgi, w ciągłej eksploatacji, ważny przegląd i OC, stan silnika i blacharki b. dobry - 5.900 zł. Jelenia Góra, tel. 0692/72-79-06

BMW 318 E-30 COUPE, 1988 r., 130 tys. km, 1800 ccm, niebieski, sportowy, duży tylny, stan b. dobry, bez korozji, zadbane, na niemieckich tablicach - 2.800 zł. Zgorzelec, tel. 0888/72-97-72

BMW 318, 1988 r., 1800 ccm, benzyna, biały, 2-drzwiowy, alum. felgi, obniżony, sportowe zawieszanie i kierownica, do poprawek lakierniczych, kpl. dokumentacja niemiecka - 2.300 zł. Bolesławiec, tel. 0502/26-20-73

BMW 318 I E-30 COUPE, 1988 r., 1800 ccm, benzyna, inst. gaz., czarny metalik, alum. felgi, szyberdach, el. reg. lustarka, zadbane, właściciel niepalący, 2-drzwiowy - 8.000 zł lub zamienić na inny Głogów, pow. brzeski, tel. 0509/48-44-12

TAKICH WARUNKÓW KREDYTOWYCH JESZCZE NIE BYŁO

• uproszczone procedury • bez auto casco • bez wpłaty własnej

Dobrykredyt 50-101 Wrocław, Rynek-Ratusz 16-19/3
tel. 071/34 22 777, tel./fax 071/34 45 934

BMW 318 I, 1991 r., czarny metalik, szyberdach, wspomaganie kier., ABS, alum. felgi, sportowy ukł. wydechowy, sprowadzony z Niemiec - 12.500 zł. Kłodzko, tel. 074/871-30-18

BMW 318, 1991 r., 125 tys. km, perłowo-czarny metalik, automata, klimatyzacja, ABS, centr. zamek, wspomaganie kier., szyberdach, el. otw. szyby, el. reg. lustarka, halogeny, RO + głośniki, alum. felgi 16", bez wypadku, zarejestrowany, stan b. dobry - 16.300 zł. Lewin Brzeski, tel. 077/412-76-59, 0602/71-14-28

BMW 318 KOMBI, 1991 r., 1800 ccm, czerwony, ABS, centr. zamek, wspomaganie kier., radio, alum. felgi - 4.500 zł + opłaty 1.350 zł. Żary, tel. 0660/23-76-94

BMW 318 E-36, 1991/92 r., 160 tys. km, 1800 ccm, benzyna, inst. gaz., czarny, wspomaganie kier., el. otw. szyby, centr. zamek, blokada skrzyni biegów, ABS, kierunkowskazy w lusterkach, skórzana kierownica, roleta tylnej szyby, ekonomiczny, atrakcyjny wygląd, po wymianie amortyzatorów - 10.900 zł. Legnica, tel. 076/866-11-00, 0603/48-48-50

BMW 318 E-36, 1991/92 r., 120 tys. km, 1800 ccm, zielony metalik, stan b. dobry, szyberdach, centr. zamek, ABS, walurowa tapicerka, sprowadzony, atrakcyjny wygląd, wspomaganie kier. - 11.500 zł. Olawa, tel. 0505/40-96-52

BMW 318, 1992 r., 260 tys. km, 1800 ccm, benzyna, inst. gaz., czarny, szyberdach, wspomaganie kier., ABS, obniżony, alum. felgi 15", komputer, opony zimowe, centr. zamek, alarm, dodatkowe zabezpieczenie przed kradzieżą, eksploatowany przez kobietę, właściciel niepalący - 11.000 zł. Gryfów Śląski, powiat lwówecki, tel. 0888/32-16-24

17" - 26.000 zł. Podgórzyn, powiat jeleniogórski, tel. 075/755-75-46, 0505/48-72-03

BMW 318 E-36 KOMBI, 1996/97 r., 136 tys. km, 1800 ccm, benzyna, perłowo-czarny metalik, klimatronic, 2 poduszki pow., skórzana tapicerka, relingi dachowe, alum. felgi 17", el. ster. szyby i lustarka, książka serwisowa, podgrz. siedzenia, stan b. dobry - 33.500 zł. Polkowice, tel. 0888/87-24-71

BMW 318 I E-46, 1999 r., 148 tys. km, granatowy metalik, 120 KM, ABS, ASC, wspomaganie kier., el. reg. lustarka, el. otw. szyby, klimatronic, halogeny, centr. zamek + pilot, 6 poduszek pow., kpl. opon, bez wypadku, 5 miesięcy w Polsce, stan idealny - 46.500 zł. Odolanów, pow. ostrowski, tel. 0600/42-66-95

BMW 320 I, 1981 r., 2000 ccm, wtrysk, inst. gaz, ciemnozielony, szyberdach, alum. felgi, el. reg. lustarka, w ciągłej eksploatacji - 2.100 zł. Wrocław, tel. 071/328-92-66 po godz. 18

BMW 320 I, 1984 r., 2000 ccm, granatowy metalik, automatic, alarm, szyberdach, el. reg. lustarka, RO, 4-drzwiowy, zadbane, alum. felgi, komputer - 3.000 zł. Gozdnicza, tel. 068/360-18-84 po godz. 16, 0694/24-15-27

BMW 320 I SEDAN, 1987 r., 2000 ccm, zielony metalik, stan idealny, bez korozji, hak, komputer sprawdzający podzespoły, wskaźnik chłlowego zużycia gazu, 130 KM, 6-cylindrowy silnik, b. zadbane, automatic - 2.800 zł + opłaty 1.100 zł. Jelenia Góra, tel. 075/761-22-81, 0696/42-22-15

BMW 320 E-30, 1987 r., 200 tys. km, 2000 ccm, 130 KM, inst. gaz., czerwony, 2-drzwiowy, el. ster. szyby i lustarka, RO, Sony, szyberdach, alum. felgi, obniżony, ekonomiczny, przegląd do 06.2005 r., garazowany, zadbane, 4 miesiące po remoncie blacharki, stan blacharki b. dobry, stan techn. idealny - 8.900 zł. Głuszyca, powiat wałbrzyski, tel. 0606/14-84-76

BMW 320 I, 1987 r., 200 tys. km, 2000 ccm, benzyna, błękitny metalik, 5-drzwiowy, komputer, el. ster. szyby i lustarka, halogeny, alum. felgi, RO, bez wypadku, zarejestrowany, stan idealny - 5.500 zł. Góra, tel. 0607/54-58-12

BMW 320 I, 1987 r., 2000 ccm, benzyna, srebrny metalik, automatic, 3-drzwiowy, szyberdach, zadbane - 5.400 zł + opłaty lub zamienić. Góra, tel. 0605/14-82-40

BMW 320 I, 1987 r., 92 tys. km, 2000 ccm, benzyna, czerwony, 4-drzwiowy, 5-biegowy, komputer, el. reg. lustarka, książka serwisowa, 1 właściciel, nowe opony, stan idealny, przygotowany do zarejestrowania - 4.800 zł + opłaty 1.000 zł. Wrocław, tel. 0607/19-33-83

BMW 320 I, 1987/88 r., srebrny metalik, 4-drzwiowy, alum. felgi - 4.200 zł + opłaty. Jaroszyń, powiat ślępecki, tel. 0507/43-28-77

BMW 320, 1988 r., 2000 ccm, czarny metalik, 3-drzwiowy, szyberdach, el. reg. lustarka, zadbane, stan b. dobry - 3.200 zł + opłaty (1.000 zł). Jawor, tel. 0603/09-58-34, 0605/95-93-22

BMW 320 KOMBI, 1988 r., 243 tys. km, 2000 ccm, benzyna, czarny metalik, alum. felgi, opony zimowe, wspomaganie kier., szyberdach, centr. zamek, el. reg. lustarka, drewniana kierownica Momo, RO, inst. gazowa z bułką w miejscu koła zapasowego, w kraju od 4 miesięcy - 9.200 zł. Wschowa, tel. 0880/06-10-21

BMW 320 E-30, 1989 r., 2000 ccm, czarny, 3-drzwiowy, ABS, lampomat, alum. felgi, podgrzewane fotele, 2 komputery, el. reg. lustarka - 4.000 zł + opłaty. Legnica, tel. 076/850-09-50, 0601/68-04-21

BMW 320, 1989 r., 2000 ccm, szary metalik, obniżony, szeroki, sportowy ukł. wydechowy, szerokie lampy tylne, soczewkowe re-

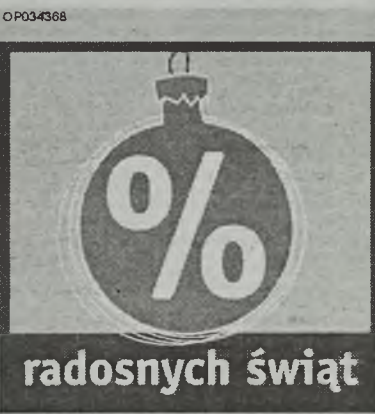

www.ptf.pl
0 800 266 166

5,49% w PLN i 1,56% w CHF*

BANKOWY KREDYT MIESZKANIOWY • w PLN, CHF, EUR, USD • na zakup bądź budowę domu, mieszkania, remont i modernizację, na zakup działki budowlanej oraz na spłatę kredytu mieszkaniowego w innym banku

- do 100% wartości inwestycji • okres kredytowania do 32,5 roku
- bez opłaty za rozpatrzenie wniosku • np. 50 000 zł - rata od 177 zł
- najtańszy w rankingu Gazety Finansowej**

WROCLAW; pl. Solny 16; tel. 0-71/34-104-48, 374-85-36 • KŁODZKO; pl. B. Chrobrego 15; tel. 0-74/865-81-90, 865-81-91 • LUBIN; ul. Niepodległości 20; tel. 0-76/841-52-09, 841-52-10
• OPOLE; ul. Sienkiewicza 20; tel. 0-77/44-32-12, 44-12-123 • ŚWIDNICA; ul. Pułaskiego 13; tel. 0-74/85-69-220, 85-69-221 • WAŁBRZYCH; Rynek 5; tel. 0-74/84-24-919, 84-29-443
• ZIELONA GÓRA; ul. Dr Pieniężnego 23c; tel. 0-688/325-75-16, 32-42-657

zadane wnętrza, szerokie zderzaki i lampy tylne, bez wypadku, 1 właściciel, sprowadzony z Niemiec, 2 mies. w kraju, opłacony, przygotowany do rejestracji, stan b. dobry - 4.800 zł. Długoleka, tel. 0600/34-22-96, 071/315-21-31

BMW 316, 1989 r., 170 tys. km, 1600 ccm, benzyna, czerwony, 3-drzwiowy, szyberdach, alum. felgi, do zarejestrowania - 3.400 zł + opłaty. Jawor, tel. 0604/43-41-97

BMW 316 I, 1989 r., 1786 ccm, grafity, kola zimowe, 2-drzwiowy, szyberdach - 3.000 zł + opłaty. Kłodzko, tel. 0509/54-47-85

BMW 316 I, 1989 r., 1600 ccm, delphinowy metalik, el. otw. szyby, el. reg. lustarka, 4-drzwiowy, spoler, alum. felgi - 8.200 zł. Ostrów Wlkp. Tel. 062/591-33-33, 0606/96-97-84

BMW 316, 1989 r., 198 tys. km, 1600 ccm, + inst. gazowa, srebrny metalik, roczna inst. gazowa, 4-drzwiowy, el. reg. lustarka, centr. zamek + pilot, alarm, szyberdach, RO + CD, halogeny, obniżony, alum. felgi 15" + kpl. opon zimowych "Alpina", kpl. dokumentacja, zarejestrowany w kraju, stan b. dobry - 6.900 zł. Pleszew, tel. 0608/68-43-49

BMW 316 I, 1989 r., 1600 ccm, M40, biały, kpl. opon zimowych, el. reg. lustarka, zadbane, stan b. dobry - 6.500 zł. Wrocław, tel. 071/786-75-87, 0608/71-68-10

BMW 316 E-30, 1989 r., 1600 ccm, benzyna, szary metalik, szyberdach, alum. felgi, 3-drzwiowy, bez wypadku, zadbane - 2.500 zł. Złotoryja, tel. 076/878-52-44

BMW 316 E-30, 1990 r., 200 tys. km, 1600 ccm, M40, biały, stan dobry, el. reg. lustarka, sprowadzony z Niemiec, kpl. dokumentacja, bez wypadku, 500 EUR. Bogatynia, tel. 0606/93-18-38, 075/773-34-19 (zdjęcia do tej oferty można zobaczyć w internecie pod numerem - A02029 http://wkw.autogielda.com.pl)

BMW 316 I, 1990 r., 167 tys. km, 1600 ccm, benzyna, inst. gaz, biały, el. reg. lustarka, szyberdach, centr. zamek, RO, pokrowce, stan techn. b. dobry - 8.300 zł. Nowa Ruda, powiat kłodzki, tel. 074/872-82-71, 0501/43-96-62

BMW 316 E-30, 1990 r., 127 tys. km, 1600 ccm, wtrysk, srebrny, stan techniczny idealny - 1.000 EUR + opłaty. Bolesławiec, tel. 0501/05-45-19

BMW 316 I, 1990 r., 178 tys. km, 1600 ccm, benzyna, czarny, zadbane, 4-drzwiowy, zarejestrowany, ważne OC, książka pojazdu, stan dobry - 8.000 zł. Kłodzko, tel. 074/867-52-86

BMW 316, 1990 r., 140 tys. km, 1600 ccm, benzyna, czerwony, alum. felgi, ciemne szyby, wspomaganie kier., spoler, RO, el. reg. lustarka, atrakcyjny wygląd - 6.200 zł. Pielgrzymka, pow. zlotorski, tel. 0503/16-29-14

BMW 316 E-30, 1990 r., 119 tys. km, 1600 ccm, benzyna, granatowy metalik, sprowadzony bez wypadku, 4-drzwiowy, 5-biegowy, szyberdach, centr. zamek, RO, zarejestrowany, ubezpieczony, w ciągłej eksploatacji - 7.800 zł, możliwe raty lub w rozliczeniu tańszy samochód osobowy. Wrocław, tel. 0889/33-19-81

BMW 316, 1990 r., 119 tys. km, 1600 ccm, benzyna, granatowy metalik, sprowadzony bez wypadku, 4-drzwiowy, 5-biegowy, szyberdach, centr. zamek, RO, zarejestrowany w Polsce, ubezpie-

czona kierownica, w kraju od tygodnia, stan b. dobry - 14.100 zł. Gorzów Wielkopolski, tel. 095/751-06-57

BMW 316, 1993 r., 200 tys. km, 1600 ccm, wtrysk, czarny, centr. zamek, wspomaganie kier., ABS, poduszka pow., alarm - 15.500 zł. Jarocin, tel. 0604/39-61-66

BMW 316 E-36, 1993 r., 1600 ccm, czerwony, zderzaki i lustarka w kolorze nadwozia, el. otw. szyby i szyberdach, komputer, poduszka pow., ABS, roleta bagażnika - 14.000 zł. Strzegom, powiat świdnicki, tel. 0607/08-67-19

BMW 316 E-30 I KOMBI, 1993 r., 1.000 ccm, wtrysk, zielony metalik, stan b. dobry, zadbane, 5-drzwiowy, 5-biegowy, klimatyzacja, pasy z tyłu, wycieraczka tylna, wspomaganie kier., el. otw. szyby, el. reg. lustarka, RO, szyberdach, alum. felgi, roleta bagażnika, relingi dachowe - 12.500 zł. Wrocław, tel. 071/367-11-11, 0608/60-72-64

BMW 316 I, 1993 r., 1600 ccm, benzyna, atramentowy metalik, bez wypadku, centr. zamek, wspomaganie kier., el. reg. lustarka i szyberdach, w kraju od miesiąca, stan idealny - 16.500 zł. Zawadzkie, tel. 077/461-69-63, 0609/66-95-59

BMW 316 I E-30 KOMBI, 1994 r., 250 tys. km, 1600 ccm, perłowo-czarny, ABS, poduszka pow., el. otw. szyby i szyberdach, el. regul. lustarka, centr. zamek, wspomaganie kier., RO z CD, atrakcyjny wygląd, zadbane, OC do 02.2005 r., przegląd do 06.2005 r. - 2.900 zł. Wrocław, tel. 071/787-29-16, 0505/18-01-29

BMW 316 E-36 COUPE, 1994 r., 1600 ccm, wisiowy, sportowy, el. otw. szyby i reg. lustarka, wspomaganie kier., poduszka pow., ABS, ważny przegląd, alum. felgi 15", zadbane - 13.500 zł. Kłodzko, tel. 0889/46-88-95

BMW 316 COMPACT, 1994 r., 1600 ccm, benzyna, czarny, wspomaganie kier., el. otw. szyby i reg. lustarka, centr. zamek, ABS, poduszka pow., w kraju od tygodnia, tabliczka ważne jeszcze tydzień, stan b. dobry - 16.000 zł. Kłodzko, tel. 074/873-62-57, 0603/29-28-40

BMW 316 I, 1994 r., 81 tys. km, 1600 ccm, czerwony, książka serwisowa, bez wypadku, el. reg. lustarka, centr. zamek, halogeny, RO + głośniki, stan idealny - 14.500 zł. Świebodzice, tel. 074/666-78-03

BMW 316 E-36, 1994 r., 1600 ccm, benzyna, czarny, el. ster. szyby, szyberdach i lustarka, centr. zamek, ABS, senno, poduszka pow., sportowy ukł. wydechowy, obniżony, wzmocniony, sprowadzony z Niemiec, w kraju od kilku dni - 15.500 zł. Wrocław, tel. 0508/66-02-22

BMW 316 I COM-PACT, 1995 r., 1600 ccm, benzyna, zielony metalik, wspomaganie kier., centr. zamek, el. reg. lustarka, 2 poduszki pow., immobilizator, alum. felgi 17", ABS, bez wypadku, tylne szyby uchylane, atrakcyjny wygląd, w kraju od 4 miesięcy - 17.600 zł. Chojnów, powiat legnicki, tel. 076/819-74-01 po godz. 20, 0880/46-71-48

BMW 316 COMPACT, 1995 r., 105 tys. km, 1600 ccm, benzyna, granatowy, ABS, klimatyzacja - 16.000 zł. Leszno, tel. 0601/77-37-47

BMW

felgi, kpl opon zimowych, wspomaganie, ABS, zadbany, spr w celosci. 2 tyg w kraju, zarejest, oplacony, karta pojazdu, stan b. dobry, po serwisie, centr. zamek + pilot, inst. gazowa (sekwencyj - 24.000 zł. Gryfów Śląski, tel. 0508/26-99-58, 075/781-27-03

BMW 320, 1992 r., 150 tys. km, 2000 ccm, czarny, wspomaganie kier., centr. zamek, ABS, el. ster. szyby i lusterka, sztyberdach, w kraju od miesiąca, zarejestrowany - 14.900 zł. Opole, tel. 0880/19-46-30

BMW 320 E-36, 1992 r., 153 tys. km, 2000 ccm, granatowy metalik, wspomaganie kier. ABS, el. otw. szyby i reg. lusterka, welurowa tapicerka, centr. zamek, sztyberdach, RO z CD, alum. felgi 17" AC Schnitzer, bez wypadku, w kraju od 3 miesięcy, zarejestrowany, karta pojazdu - 15.500 zł. Góra, tel. 0501/40-80-09

BMW 320, 1992 r., 144 tys. km, czarny metalik, oplacona akcyza, przygotowany do rejestracji, stan b. dobry - 15.500 zł. Konary, powiat wrocławski, tel. 0608/08-77-42

BMW 320 E-36, 1992 r., 2000 ccm, 24V, granatowy metalik, gaz-razowy, el. otw. szyby, el. reg. reflektory, opony zimowe, sztyberdach, RO, grill nowego typu, welurowa tapicerka, atrakcyjny wygląd, stan b. dobry - 10.500 zł. Lipniki, tel. 077/431-25-12, 0880/79-70-26

BMW 320 E-36, 1992/93 r., 152 tys. km, 2000 ccm, 24V, zielony metalik, bez wypadku, ABS, klimatyzacja, halogeny, poduszka pow., wspomaganie kier., centr. zamek, alum. felgi, w kraju od 2 tygodni, serwisowany, zarejestrowany, stan idealny - 15.200 zł. Miejska Górka, powiat rawicki, tel. 0603/77-49-47

BMW 320 E-36, 1992/93 r., 202 tys. km, 200 ccm, benzyna, inst. gaz., czarny metalik, ABS, SRS, wspomaganie kier., roleta bagażnika, 2 podłokietniki, halogeny, wnętrza z 1997 r., inst. gazowa na gwarancji, el. otw. szyby i reg. lusterka i sztyberdach, komputer, nowy grill, nowe koła zimowe, zawieszanie, sprężelko, rart, cztery kłocki ham., ważny przegląd, stan idealny - 20.500 zł. Wrocław, tel. 0507/45-85-45

BMW 320 E-36, 1993 r., 170 tys. km, 2000 ccm, benzyna, zielony metalik, klimatyzacja, ABS, wspomaganie kier., centr. zamek + pilot, alarm, el. otw. szyby i reg. lusterka, RO, poduszka pow., inst. gazowa, w kraju od 1996 r. - 21.600 zł. Opole, tel. 077/44-22-65

BMW 320i, 1993 r., 60 tys. km, czarny, alum. felgi, wspomaganie kier. ABS, poduszka pow., el. reg. lusterka, sztyberdach, stan b. dobry - 12.800 zł. Strzegom, powiat świdnicki, tel. 0697/38-88-14

BMW 320 COUPE, 1993 r., 160 tys. km, 2000 ccm, 24V, bordowy metalik, ABS, el. otw. szyby, sztyberdach, el. reg. lusterka, wspomaganie kier., centr. zamek, komputer, atrakcyjny wygląd, poduszka pow., alum. felgi - 15.500 zł. Żary, tel. 0509/34-16-31

BMW 320 i, 1994 r., 177 tys. km, perłowoczarny, poduszka pow., ABS, ASC, automatic, alum. felgi, kół zimowych, kubekowa fotela, alarm, centr. zamek, el. otw. szyby i reg. lusterka - 21.500 zł. Nysa, tel. 0606/22-71-49

BMW 320 COUPE, 1994 r., 162 tys. km, 2000 ccm, ciemnosilwowy, el. reg. szyby, lusterka i sztyberdach, klimatyzacja, 2 poduszki pow., ABS, wspomaganie kier., obniżony, po wymianie oleju, pasków i tarcz ham., zarejestrowany, w kraju od 3-miesiący - 24.500 zł. Wrocław, tel. 0696/42-76-14

BMW 320 E-36 CABRIO, 1994/95 r., 123 tys. km, 2000 ccm, benzyna 24V, czarna, 150 KM, el. składany dach, 4 elektrycznie regulowane szyby, podgrzewane fotela, centralny zamek, żółta skórzana tapicerka, obniżony, sportowa kierownica, sportowy układ wydechowy, aluminiowe felgi Borbet, z rantem, atrakcyjny wygląd - 29.900 zł + opłaty (okolo 2800 zł). Bolesławiec, tel. 0601/58-81-33, 075/644-90-15

BMW 320i, 1994/95 r., 2000 ccm, 24V, srebrny metalik, klimatyzacja, skórzana tapicerka, wszystkie el. dodatki, alum. felgi - 18.000 zł + opłaty. Polkowice, tel. 0888/87-24-71

BMW 320 E-36, 1996 r., 129 tys. km, 2000 ccm, benzyna, winiowy metalik, alum. felgi, wspomaganie kier. ABS, klimatyzacja, el. reg. lusterka, el. otw. szyby, podgrzewane fotela, oryg. RO, książka serwisowa, 2 poduszki pow., komputer pokładowy, stan idealny - 18.000 zł + opłaty 2000 zł. Rychnal, powiat kępiński, tel. 062/781-65-15, 0607/74-10-56

BMW 320 D E-46, 2000 r., 94 tys. km, 2000 ccm, turbo D, 16V, perłowoczarny, klimatyzacja, ksenonowe reflektory, alum. felgi - 68.990 zł lub zamienie na inny, może być uszkodzony Jelenia Góra, tel. 0603/61-59-50

BMW 320 E-30, 1984 r., 220 tys. km, 2300 ccm, benzyna, inst. gaz., perłowoczarne metalik, soczewkowe reflektory, el. reg. lusterka i szyby, wspomaganie kier., centr. zamek, tylna Jolka, ciemne szyby, komputer, sztyberdach, alum. felgi, obniżony, sportowy ukł. wydechowy, stan b. dobry - 5.700 zł lub zamienie na BMW 5, 7, uszkodzony, techn. sprawy, Jarcin, tel. 0888/38-78-52

BMW 324, 1986 r., 300 tys. km, 2400 ccm, diesel, zadbany - 5.000 zł. Włochy, tel. 0039/32-04-26-06-46

BMW 324 d, 1986 r., 200 tys. km, 2400 ccm, diesel, granatowy metalik, 4-drzwiowy, alum. felgi, sportowa kierownica, atrakcyjny wygląd - 5.500 zł. Zgorzelec, tel. 0888/94-52-84

BMW 324 d, 1987 r., 233 tys. km, 2400 ccm, diesel, czarny metalik, bez wypadku, el. otw. lusterka, alum. felgi, kół zimowych, RO, po wymianie pasków i płynów, nowe hamulce, zawieszanie przednie i tyłne, zadbany - 6.500 zł. Wrocław, tel. 0607/73-97-69

BMW 324 d, 1988 r., 2400 ccm, 4-drzwiowy, alum. felgi, komputer, spradowany z Niemiec - 5.500 zł. Świdnica, tel. 0600/32-38-63

BMW 324 E-30 KOMBI, 1992 r., 176 tys. km, 2400 ccm, turbo D, perłowoczarne, ABS, poduszka pow., sztyberdach, el. ster. szyby i lusterka, kpl. opon, komputer, bez wypadku, wspomaganie kier., stan b. dobry - 13.800 zł. Głogów, tel. 076/83/23-65, 0693/81-07-77

BMW 325 E-30, 1985 r., 200 tys. km, 2700 ccm, biały, inst. gazowa, centr. zamek, alarm, obniżony, RO z CD, felgi, po tuningu, stan dobry - 4.600 zł. Legnica, tel. 0880/55-16-96, 0888/39-87-18

BMW 325, 1985 r., 2700 ccm, benzyna, grafitowy metalik, 5-drzwiowy, RO, sztyberdach, komputer, alum. felgi, welurowa tapicerka, zadbany, stan techn. b. dobry, spradowany - 3.900 zł. Walbrzych, tel. 0889/72-11-51

BMW 325 KOMBI, 1988 r., 2500 ccm, benzyna, inst. gaz., popielaty metalik, ospolierowany, ABS, 4x4, alum. felgi 5-ramienne gwiazdy, poduszka pow., hak, el. otw. szyby, sztyberdach, halogeny, roleta bagażnika, centr. zamek, RO, w kraju od 6 miesięcy, stan idealny - 12.000 zł. Wrocław, tel. 0504/41-47-20

BMW 325 IX, 1989 r., 200 tys. km, 2500 ccm, czarny metalik, 5-drzwiowy, ABS, el. ster. szyby i lusterka, sztyberdach, 4x4, jasne wnętrza, komputer, kpl. kół z oponami zimowymi, spradowany, zarejestrowany, oplacony - 6.900 zł. Polkowice, tel. 076/845-05-35, 0880/62-55-75

BMW 325 E-30, 1989 r., 194 tys. km, 2500 ccm, benzyna, czarna, nowa inst. gazowa, butla gazu w miejscu koła zapasowego, wspomaganie kier., sztyberdach, skórzana czarna tapicerka, alum. felgi 16", sportowe zawieszanie, tłumik i kierownica, spolimy M-technic - 8.900 zł lub zamienie. Walbrzych, tel. 0606/36-86-67

BMW 325 IX, 1989/90 r., 146 tys. km, 2500 ccm, benzyna, czarny, pełne wyposażenie el. ABS, wspomaganie kier., centr. zamek, podgrzewane lusterka i fotela, skórzana tapicerka, bez wypadku, komputer, immobilizer, nappę 4 x 4, 4-drzwiowy, 4 koła zimowe, kpl. dokumentacja, stan idealny, od 2 miesięcy w kraju - 8.400 zł. Kłodzko, tel. 0888/26-20-18, 0608/57-89-28

BMW 325 E-36, 1992 r., 136 tys. km, 2500 ccm, czarny metalik, ABS, el. ster. szyby, sztyberdach i lusterka, wspomaganie kier., centr. zamek, welurowa tapicerka, alum. felgi - 17.000 zł. Ligota Wielka, powiat ozierzonowski, tel. 0692/19-27-13

BMW 325 i, 1994 r., 128 tys. km, 2500 ccm, biały, ABS, centr. zamek, el. reg. lusterka, 2 poduszki pow., klimatronic, wspomaganie kier. - 3.100 EUR + opłaty. Iłowa, tel. 0888/27-60-05

BMW 325i pow., 1994 r., 189 tys. km, 2500 ccm, czerwony, ABS, 2 poduszki pow., alum. felgi 16", centr. zamek, el. otw. szyby, alarm + pilot, sztyberdach - 22.000 zł. Jawor, tel. 0606/34-69-20, 076/870-54-50

BMW 325, 1994 r., 280 tys. km, 2500 ccm, CDS, niebieska perła, klimatyzacja, 2 poduszki pow., el. ster. szyby i lusterka, centr. zamek, gazowany, stan dobry - 17.000 zł. Oleśnica, tel. 0602/42-47-86

BMW 518, 1992/93 r., 1800 ccm, zielony metalik, ABS, centr. zamek, wspomaganie kier., immobilizer, alarm (nowy), opony zimowe, spradowany z Niemiec, oplacony, zarejestrowany, w kraju od 2 mies., stan b. dobry - 15.500 zł. Złotoryja, tel. 076/878-19-03, 0502/74-00-63

BMW 518, 1993 r., 1800 ccm, benzyna, inst. gaz., czarny, el. ster. szyby i lusterka, centr. zamek, alum. felgi, ciemne szyby - 15.500 zł. Wrocław, tel. 0505/78-80-01

BMW 518 i, 1994 r., 1800 ccm, benzyna, 116 KM, bordowy metalik, wspomaganie, poduszka pow., el. otw. sztyberdach, el. reg. lusterka, alum. felgi Alessio, ABS, zdzerzaki i lusterka w kolorze nadwozia, halogeny, zadbany, stan b. dobry, atrakcyjny wygląd, telefon GSM, zestaw głośnomówiący, centr. zamek - 13.900 zł. Wrocław, tel. 0609/67-36-78

BMW 520, 1988/89 r., 2000 ccm, benzyna, szary metalik, wspomaganie kier., sztyberdach, centr. zamek, welurowa tapicerka, el. reg. lusterka, hak, halogeny, w kraju od 7 miesięcy, i właściciel, stan idealny - 10.900 zł lub zamienie. Lubin, tel. 076/840-81-96, 0697/93-34-12

BMW 520 SEDAN, 1989 r., 190 tys. km, 2000 ccm, czarnieł meksykańska, konserwacja, spradowany we wrześniu 2004 r., zarejestrowany, inst. gazowa na gwarancji, centr. zamek, wspomaganie kier., el. reg. lusterka, welurowa tapicerka, podłokietniki, alum. felgi O.Z. 16" - 10.800 zł. Syców, tel. 062/785-30-27, 0660/72-43-39

BMW 520 i, 1989 r., 2000 ccm, benzyna, inst. gaz., niebieski metalik, alum. felgi, po remoncie kapitalnym, sportowy ukł. wydechowy, sportowy ukł. kierownicy, centr. zamek, RO, podgrz. lusterka, el. właściciel, stan b. dobry - 9.600 zł. Tel. 0509/53-92-25

BMW 520, 1989 r., 2000 ccm, benzyna, szary metalik, centr. zamek, wspomaganie, ABS, sztyberdach, w kraju od miesiąca, zarejestrowany - 9.900 zł. Kępno, tel. 0603/93-88-47

BMW 520, 1989 r., 2000 ccm, inst. gazowa, srebrny - 8.300 zł. Legnica, tel. 0603/30-48-23, 0880/07-05-96

BMW 520 E-34, 1989 r., 198 tys. km, 2000 ccm, 12V, wtrysk, srebrno-złoty metalik, wspomaganie kier., sztyberdach, centr. zamek, el. reg. lusterka, alum. felgi (225/65 R15), nowy ukł. wydechowy, jasne wnętrza, roleta bagażnika, od miesiąca zarejestrowany, stan b. dobry - 10.000 zł. Ślęza, powiat wrocławski, tel. 0508/69-63-62

BMW 520 i, 1990 r., 24V, grafitowy, obniżony, alum. felgi, centr. zamek, el. otw. szyby i sztyberdach, atrakcyjny wygląd - 13.000 zł. Luban, tel. 0697/24-15-26

BMW 520 E-34, 1990 r., 230 tys. km, 2000 ccm, benzyna, inst. gaz., srebrny metalik, el. reg. i podgrz. lusterka, sztyberdach, przyciemnione szyby z atestem, sportowy tłumik, akumulator (gwarancja), po wymianie pasków i uszczelniaczy - 12.000 zł. Szczaniec, powiat świebodziński, tel. 0504/42-09-25, 0506/87-34-30, 0604/50-35-84, 0691/39-51-52

BMW 520 i, 1990/90 r., 200 tys. km, 2000 ccm, ciemnogranatowy, w kraju od tygodnia, wspomaganie kier. ABS, centr. zamek, oryg. RO + głośniki, oryg. alum. felgi z rantem, obrótmierny, wszystkie el. dodatki, kubekowa fotela, welurowa tapicerka, stan idealny, i właściciel w Niemczech, bez wypadku, oryg. lakier - 7.700 zł. Legnica, tel. 0609/91-95-51

BMW 520 i, 1990/91 r., 190 tys. km, 2000 ccm, 24V, bordowy metalik, ABS, sztyberdach, centr. zamek, wspomaganie kier., welurowa tapicerka, alum. felgi, alarm RO - 11.100 zł lub zamienie na VW, dielsa. Chojnow, pow. legnicki, tel. 0609/77-61-19

BMW 520, 1991 r., 178 tys. km, 2000 ccm, benzyna, inst. gaz., biały, ABS, stan b. dobry - 14.000 zł. Kalisz, tel. 0504/07-19-69

BMW 520 i, 1991 r., 2000 ccm, benzyna, szary metalik, wspomaganie kier., centr. zamek, ABS, klimatyzacja, podłokietniki, zagłówki, na zachodnich tablicach, alum. felgi - 1.800 EUR. Gubin, powiat krośnieński, tel. 0504/08-62-26

BMW 520, 1991 r., 200 tys. km, 24V, szary metalik, wspomaganie kier., centr. zamek, sztyberdach, el. reg. lusterka, ABS, hak, komputer, zarejestrowany - 11.900 zł. Otmuchów, powiat nyski, tel. 0509/21-27-67

BMW 520 i, 1991/92 r., 240 tys. km, 2000 ccm, benzyna, wtrysk, bordowy metalik, nowa instalacja gazowa, w kraju od miesiąca, el. otw. szyby, wspomaganie ABS, otwierany dach, stan dobry - 12.000 zł. Świdnica, tel. 0508/51-92-00

BMW 520, 1994 r., 141 tys. km, 2000 ccm, 24V, zielony metalik, model z listopada, spradowany w maju, drewniane dodatki, el. reg. lusterka, el. otw. szyby i sztyberdach, centr. zamek, wspomaganie kier., ABS, stan idealny, bez wypadku, - 19.500 zł. Pleszew, tel. 0608/26-35-62

BMW 520, 1995 r., 140 tys. km, 2000 ccm, czarny, wspomaganie kier., centr. zamek, alarm + pilot, alum. felgi, skórzana tapicerka, ABS, kpl. kół zimowych, el. otw. sztyberdach, stan b. dobry - 16.500 zł lub zamienie. Legnica, tel. 0607/98-24-81

BMW 520, 1996 r., 2000 ccm, benzyna, biały, ABS, wspomaganie kier., sztyberdach, stan b. dobry - 24.500 zł. Prudnik, tel. 0603/75-32-50

BMW 520, 1996 r., 2000 ccm, 24V, bordowy metalik, el. otw. szyby, podgrz. siedzenia, 2 poduszki pow., ksenonowe reflektory, hak, alum. felgi, blokada skrzyni biegów, centr. zamek - 39.000 zł. Wrocław, tel. 0889/91-33-08

BMW 520, 1997 r., 115 tys. km, 2000 ccm, wtrysk, ciemnoniebieski metalik, centr. zamek, RO, klimatyzacja, sztyberdach, el. otw. szyby, książka serwisowa, koła letnie zimowe, zadbany, do spradowania z Niemiec, cena - 7.300 EUR + opłaty Jelenia Góra, tel. 075/752-46-50

BMW 520 i, 1997 r., srebrny metalik, spradowany z Włoch, pełne wyposażenie oprócz skórzanej tapicerki - 7.200 EUR. Żary, tel. 0888/12-92-53

BMW 520 E-39, KOMBI, 1998 r., 72 tys. km, 2000 ccm, benzyna, granatowy, klimatyzacja, automatic, 5-biegowy, stan idealny - 49.000 zł. Wrocław, tel. 0603/57-93-87

BMW 523 i, 1989 r., 267 tys. km, 3000 ccm, benzyna, grafitowy metalik, bez wypadku, klimatyzacja, welurowa tapicerka, drewniane wykończenia, RO fabryczny, stan idealny, oplacony - 9.500 zł. Opole, tel. 0506/13-54-94

BMW 523, 1996 r., 190 tys. km, benzyna, granatowy, atrakcyjny wygląd, klimatyzacja, 2 kpl. kół, stan dobry - 48.500 zł. Wrocław, tel. 0606/97-39-78

BMW 523 E-46, 1998 r., 120 tys. km, czarny metalik, tylnicnie, 6 poduszek pow., el. otw. 4 szyby, ABS, klimatyzacja, centr. zamek, sztyberdach, spradowany, gotowy do rejestracji - 47.000 zł. Jarcin, tel. 0601/57-22-78

BMW 524, 1990 r., 280 tys. km, 2400 ccm, turbo D, biały - 11.200 zł. Kamienna Góra, tel. 075/742-44-28

BMW 524 td, 1990 r., 148 tys. km, 2400 ccm, turbo D, ciemnofioletowy, el. ster. szyby, lusterka i reflektory, centr. zamek, wspomaganie kier., alarm + pilot, oznakowany, ABS, RO JVC z MP3, podgrz. siedzenia, sztyberdach, podłokietniki, roleta bagażnika - 15.700 zł. Luban, tel. 0880/43-91-06

BMW 524 td, 1991 r., 2400 ccm, turbo D, granatowy metalik, el. otw. szyby, centr. zamek, ABS, alum. felgi, stan b. dobry - 13.500 zł. Komorniki, powiat średzki, tel. 0509/67-54-47

BMW 524 td, 1991 r., 2400 ccm, turbo D, granatowy metalik, ABS, serwo, centr. zamek, el. otw. szyby i reg. lusterka, el. otw. sztyberdach, poduszka pow., zadbany, opony zimowe, stan b. dobry - 10.900 zł. Wrocław, tel. 0508/87-22-00, 0888/56-76-84

BMW 524, 1991 r., 2400 ccm, diesel, czarny metalik, bez wypadku, centr. zamek, alarm + pilot, klimatyzacja, alum. felgi, el. otw. szyby, ABS, wspomaganie kier., RO, stan b. dobry - 16.000zł. Żary, tel. 068/374-70-94, 0602/11-40-63

BMW 525 E-28, 1993 r., 2500 ccm, benzyna, inst. gazowa, hak, el. reg. lusterka, wspomaganie kier., centr. zamek, otwierany dach, alum. felgi, nie wymaga wkładu finansowego, kubekowa fotela Recaro - 4.000 zł. Lubin, tel. 0691/96-96-94

BMW 525 E-34, 1988 r., 2500 ccm, benzyna, perłowoczarne, bez wypadku, atrakcyjny wygląd, zadbany, el. właściciel, spradowany z Niemiec, uszczelka pod głowicą do wymiany - 5.900 zł. Legnica, tel. 0888/80-69-51

BMW 525, 1988 r., 2500 ccm, turbo D, el. otw. szyby, sztyberdach, alum. felgi, komplet kół zimowych, centr. zamek, stan b. dobry, spradowany w listopadzie - 6.000 zł + opłaty. Pyskowice, powiat złotoryjski, tel. 0692/15-18-42

BMW 525 i, 1989 r., 220 tys. km, 2500 ccm, wtrysk, granatowy metalik, w kraju od pół roku, bez wypadku, karta pojazdu, pełne wyposażenie, stan idealny - 8.800 zł. Kozuchów, powiat nowosolski, tel. 0509/69-57-13

BMW 525, 1989 r., 2500 ccm, zielony metalik, stan b. dobry, nowa inst. gazowa, komputer, ABS, wspomaganie kier., sztyberdach, centr. zamek, alarm + pilot, zadbany, zarejestrowany - 9.900 zł. Walbrzych, tel. 0506/05-56-92

BMW 525 E-34, 1990 r., 170 tys. km, 2500 ccm, 24V, granatowy metalik, poduszka pow., komputer, ABS, el. ster. szyby, lusterka, sztyberdach, welurowa tapicerka, wspomaganie kier., centr. zamek, 4 zagłówki, halogeny, bez wypadku, stan b. dobry - 7.300 zł lub zamienie na inny. Legnica, powiat zarski, tel. 0697/16-24-04

BMW 525, 1990/91 r., 157 tys. km, 2500 ccm, benzyna, perłowoczarne, w kraju od tygodnia, bez wypadku, zarejestrowany, klimatyzacja, ABS, wszystkie el. dodatki, welurowa tapicerka, sztyberdach, automatic, tempomat, podgrz. siedzenia, halogeny, stan b. dobry - 11.400 zł. Rawicz, tel. 0504/08-05-87

BMW 525, 1991 r., 2500 ccm, 24V, czerwony, el. ster. szyby, lusterka, reflektory i antena, ABS, alum. felgi, RO, hak, kpl. dokumentacja, techn. spradowany - 9.000 zł. Opole, tel. 0607/12-73-50

BMW 525, 1991 r., 2500 ccm, benzyna, inst. gaz., granatowy, pełne wyposażenie, do małych poprawek - 9.900 zł. Legnica, tel. 0603/30-48-23, 0880/07-05-96

BMW 525 tds KOMBI, 1992 r., 250 tys. km, 2500 ccm, TDSi, czarny, centr. zamek, RO, el. ster. szyby, lusterka i reflektory, wspomaganie kier., ABS, AR, klimatyzacja, roleta bagażnika i sztyb, hak holowniczy, alarm, welurowa tapicerka, alum. felgi - 21.000 zł. Opole, tel. 077/456-29-63

BMW 525 KOMBI SKLADAK, 1992 r., 215 tys. km, 2500 ccm, TDS, bordowy metalik, automatic, ABS, centr. zamek, el. otw. szyby, wspomaganie kier., RDS, tempomat - 19.000 zł lub zamienie na Citroena Berlingo. Bystrzyca Kłodzka, tel. 074/811-05-23

BMW 525 tds, 1992 r., 160 tys. km, 2500 ccm, diesel, błękitny metalik, w kraju od pół roku, kpl. dokumentacja, stan idealny, bez wypadku - 18.800 zł. Kozuchów, powiat nowosolski, tel. 0509/44-45-84

BMW 525 tds, 1992 r., 2500 ccm, turbo D, czerwony, ogrzewania Webasto, sprawny, stan dobry - 14.300 zł. Wrocław, tel. 071/348-42-16

BMW 525 tds KOMBI, 1992 r., 213 tys. km, 2500 ccm, ciemnozielony metalik, ABS, wspomaganie kier., klimatyzacja, centr. zamek, sztyberdach, welurowa tapicerka, immobilizer, hak, RO, komputer, w kraju od miesiąca, po wymianie, opony zimowe - 16.900 zł lub zamienie na inny. Żary, tel. 0606/26-36-92

BMW 525 iA, 1992/93 r., 2500 ccm, benzyna, inst. gaz., biały, wspomaganie kier., ABS, poduszka pow., el. ster. szyby i lusterka, klimatyzacja, wtrysk gazu, ksenonowe reflektory, białe lampy tylne, ciemne szyby, alum. felgi, skrzynia biegów (5), stan idealny - 21.000 zł lub zamienie na kombi, z klimatyzacją, dielsa obok busa Polkowice, tel. 0501/07-54-83

BMW 525 D, 1992/93 r., 169 tys. km, 2500 ccm, 150 KM, siłwowy metalik, ABS, el. otw. szyby, el. reg. lusterka, alum. felgi, centr. zamek, sztyberdach, radio, w kraju od 2 mies., bez wypadku, udokumentowany przebieg, kpl. dokumentacja, stan b. dobry - 18.200 zł. Wrocław, tel. 071/787-92-92, 0509/40-07-24

BMW 525 tds KOMBI, 1993 r., 220 tys. km, 2500 ccm, bordowy, klimatyzacja, poduszka pow., radio, komputer, automatic, skórzana tapicerka, el. reg. lusterka, alum. felgi + komplet opon - 14.900 zł. Legnica, tel. 076/722-46-22, 0880/13-79-57

BMW

SERWIS I CZĘŚCI DO SAMOCHODÓW Z USA

STREBER 4x4 SP. Z O.O.
Wrocław, ul. Przyjaźni 2/4, tel. 071/339 73 31, 0501 592 634

ka, hak, w kraju od kilku dni, zarejestrowany - 12.500 zł. Namysł. Tel. 0604/84-04-45

CHRYSLER VOYAGER VAN, 1993 r., 222 tys. km, 3301 ccm, czarny, klimatyzacja, skórzana tapicerka, drewniane wykończenia, el. otw. szyby, lampy, lusterka, fotel kierowcy podgrzewany, wspomaganie, tempomat, poduszka pow., po tuningu zewnętrzny, atrakcyjny wygląd, sprzedawany z Niemiec - 21.000 zł. Jawor, tel. 0880/73-23-53, 0602/18-77-32

CHRYSLER VOYAGER, 1993 r., 200 tys. km, 3300 ccm, wtrysk, inst. gazowa, bordowy metalik, stan techn. idealny, wizualnie b. dobry, 4x4, pełne wyposażenie, zarejestrowany, czysty, zadany - 13.800 zł. Dzierżoniów, tel. 074/831-04-96, 0504/09-26-64, 0507/12-98-50

CHRYSLER VOYAGER, 1994 r., 180 tys. km, 2500 ccm, benzyna, 100 KM, bordowy metalik, w kraju od tygodnia, wspomaganie kier., el. otw. szyby i reg. lusterka, centr. zamek, welurowa tapicerka, klimatyzacja, 2 poduszki pow., zadany, właściciel niepalący - 10.900 zł. Wrocław, tel. 0606/61-44-42

CHRYSLER VOYAGER, 1994/95 r., 2500 ccm, TDI, niebieski metalik, w kraju od 3 dni, 7-osobowy, wszystkie el. dodatki, klimatyzacja, welurowa tapicerka, dużo dodatków, na tablicach celnych, ważne OC - 12.800 zł. Legnica, tel. 0609/11-95-51

CHRYSLER VOYAGER, 1995 r., 3000 ccm, + inst. gazowa, zielony metalik, modal z grudnia, pełne wyp. elektr., klimatyzacja,

CITROEN AX, 1995 r., 105 tys. km, 954 ccm, czerwony, kupiony w salonie, zadany, oznakowany, centr. zamek, immobilizer, alarm, wycieraczka i ogrzewanie tylnej szyby, ekonomiczny 6.4/100 km - 4.900 zł. Wrocław, tel. 0603/76-66-70

CITROEN AX, 1995 r., 60 tys. km, 1000 ccm, benzyna, włośny metalik, bez wypadku, 3-drzwiowy, stan idealny, cena - 1.100 EUR + opłaty. Lwówek Śląski, tel. 0605/99-92-13

CITROEN AX, 1995/96 r., 110 tys. km, 1100 ccm, benzyna, czarny, stan b. dobry - 6.490 zł. Wrocław, tel. 071/783-04-88, 0505/84-16-86

CITROEN BX, 1983 r., 1600 ccm, benzyna, inst. gaz., niebieski metalik, el. otw. szyby, centr. zamek, zadany - 2.500 zł. Polkowice, tel. 0880/42-16-38

CITROEN BX, 1984 r., 1400 ccm, benzyna, czerwony, 5-drzwiowy, RO, nowe tablice rej., opłacony, zadana wnętrze, stan hydrauli b. dobry, hak, opony Michelin, akumulator Bosch, stan silnika b. dobry, ekonomiczny, dynamiczny, stan b. dobry, do poprawek lakierowniczych - 1.900 zł. Legnica, tel. 0880/13-22-81

CITROEN BX, 1985 r., 1900 ccm, biały, alum. felgi, hak, el. otw. szyby, centr. zamek, wspomaganie kier., klimatyzacja, deska rozd. nowego typu - 4.000 zł lub zamienie. Jelenia Góra, tel. 0693/29-55-04

CITROEN BX TGE, 1985 r., 175 tys. km, 1400 ccm, benzyna, granatowy, przegląd do lutego 2004 r., el. otw. szyby i szyber-

pow. el. otw. szyby, 3-drzwiowy, tylne szyby uchylane, hak - 17.500 zł. Rawicz, tel. 0601/76-14-56

CITROEN SAXO, 2000 r., 80 tys. km, 1500 ccm, diesel, biały, 3-drzwiowy, poduszki pow., wspomaganie, ekonomiczny wygodyn - 15.800 zł. Wrocław, tel. 071/781 45-23, 0503/31-62-05 (zdjęcia do tel. oferty można zobaczyć w internecie pod numerem A02094 http://wkz.autogiolda.com.pl)

CITROEN SAXO, 2001 r., 47 tys. km, 1100 ccm, wtrysk, 60 KM, poduszka pow., centr. zamek, fabryczne radio, el. reg. szyby, wspomaganie, immobilizer, bardzo oszczędny (4.8 l/100 km w mieście), 1 właściciel - 19.000 zł. Wrocław, tel. 0604/93-16-36

CITROEN SAXO EXCLUSIVE, 2001 r., 35 tys. km, 1500 ccm, diesel, srebrny metalik, ABS, 2 poduszki pow., wspomaganie kierownicy, centr. zamek na pilota, el. reg. szyby, tylne szyby uchylne, RM Kenwood, bardzo ekonomiczny, idealne auto miejskie - 21.500 zł. Wrocław, tel. 071/364-27-05, 0602/67-42-85 (zdjęcia do tel. oferty można zobaczyć w internecie pod numerem - A02060 http://wkz.autogiolda.com.pl)

CITROEN SAXO II, 2001 r., 67 tys. km, 1100 ccm, benzyna, srebrny metalik, stan idealny, 4 poduszki pow., wspomaganie kier., centr. zamek, ABS, el. otw. szyby, tylne szyby uchylne, 1 właściciel, sprzedawany z Niemiec - 4.000 EUR. Lubin, tel. 0697/88-38-38

CITROEN SAXO, 2001 r., 84 tys. km, 1500 ccm, diesel, granatowy, kpl. dokumentacja, poduszka pow., wspomaganie kier., tylne szyby uchylane, stan b. dobry - 20.500 zł. Olawa, tel. 071/303-89-80, 0604/85-04-04

CITROEN SAXO, 2001/02 r., 1100 ccm, benzyna, niebieski metalik, centr. zamek, el. otw. szyby, wspomaganie kier., 5-drzwiowy - 16.000 zł. Krotoszyn, tel. 062/725-38-63

CITROEN SAXO, 2002 r., 20 tys. km, 1100 ccm, benzyna, perłowo-błękitny - 20.000 zł. Jelenia Góra, tel. 0604/68-50-38

CITROEN XANTIA, 1993 r., 170 tys. km, 2000 ccm, niebieski metalik, ABS, wspomaganie kier., centr. zamek, el. otw. szyby, el. reg. lusterka i szyberdach, welurowa tapicerka, RO, regul. kierownicza - 7.200 zł. Bierutów, tel. 071/314-69-26, proszę Przemka, 0505/53-27-57

CITROEN XANTIA, 1993 r., 1800 ccm, biały, pełne wyposażenie el., wspomaganie kier., stan b. dobry - 1.400 EUR. Wrocław, tel. 0505/51-30-02, 0502/75-81-38

CITROEN XANTIA, 1993 r., 1800 ccm, benzyna, w kraju od tygodnia, klimatyzacja, ABS, welurowa tapicerka, el. otw. szyby, stan idealny - 6.300 zł. Bolesławiec, tel. 0880/75-92-22

CITROEN XANTIA, 1993 r., 1800 ccm, benzyna, bordowy, 4-drzwiowy, el. otw. szyby, centr. zamek, szyberdach, w kraju od tygodnia - 5.900 zł + opłaty rejestracyjne. Legnica, tel. 0889/82-40-06

CITROEN XANTIA, 1993 r., 190 tys. km, 2000 ccm, benzyna, 16V, zielony metalik, centr. zamek, el. otw. szyby i szyberdach, klimatyzacja, RO, kod zapłonu, wspomaganie kier., alarm, skórzana tapicerka (własna), serwisowany, bez wypadku, stan idealny - 14.400 zł. Wrocław, tel. 0609/19-06-08

CITROEN XANTIA, 1993/94 r., 126 tys. km, 1800 ccm, wtrysk, bordowy metalik, bez wypadku, wspomaganie kier., centr. zamek + pilot, wszystkie el. dodatki, klimatyzacja, stan idealny - 7.900 zł + opłaty. Gryfów Śl., tel. 075/781-21-28, 0509/56-54-44

CITROEN XANTIA, 1993/94 r., 138 tys. km, 2000 ccm, wtrysk, benzyna, ciemnoniebieski metalik, oryg. przebieg, el. otw. szyby i szyberdach, wspomaganie kier., ABS, regul. kierownicza, alum. felgi, atrakcyjny wygląd, roleta bagażnika, regul. zawieszanie, właściciel niepalący, w kraju od pół roku, centr. zamek + pilot, welurowa tapicerka, zarejestr. - 8.900 zł. Lubin, tel. 076/749-64-76, 0880/86-28-58

CITROEN XANTIA, 1993/94 r., 140 tys. km, 1800 ccm, wtrysk, benzyna, ciemnoniebieski metalik, oryg. przebieg, el. otw. szyby i szyberdach, wspomaganie kier., ABS, regul. kierownicza, alum. felgi, atrakcyjny wygląd, roleta bagażnika, regul. zawieszanie, właściciel niepalący, w kraju od pół roku, centr. zamek + pilot, welurowa tapicerka, zarejestr. - 8.900 zł. Lubin, tel. 076/749-64-76, 0880/86-28-58

CITROEN XANTIA, 1993/94 r., 140 tys. km, 1800 ccm, wtrysk, inst. gaz., ciemnoniebieski metalik, 2-letnia inst. gaz., klimatyzacja, hak, komputer, el. ster. szyby, lusterka i fotela, przegląd do 06.2005 r., OC do 08.2005 r., karta pojazdu - 11.800 zł lub zamienie na cięgnik Fortschritt lub Ursus C-360. Sokolniki, tel. 076/870-92-39, 0608/80-83-04

CITROEN XANTIA, 1994 r., 230 tys. km, 1800 ccm, benzyna, zielony, el. otw. szyby, centr. zamek, wspomaganie kier. - 6.500 zł + opłaty. Szklarska Poręba, powiat jeleniogórski, tel. 0609/32-23-21

CITROEN XANTIA, 1994 r., 180 tys. km, 1900 ccm, diesel, srebrny metalik, bogate wyposażenie, sprzedawany z Wrocław, nie zarejestrowany - 10.000 zł. Wrocław, tel. 0608/70-69-27

CITROEN XANTIA, 1994/95 r., 118 tys. km, 1900 ccm, turbo D, biały, poduszka pow., ABS, centr. zamek, el. otw. szyby i reg. lusterka, wspomaganie kier., welurowa tapicerka, 1 właściciel, stan b. dobry - 8.400 zł. Jawor, tel. 0509/55-74-37, Niemcy, 0049/17-34-23-82-54

CITROEN XANTIA, 1994/95 r., 94 tys. km, 1800 ccm, benzyna, srebrny metalik, 5-drzwiowy, centr. zamek, ABS, klimatyzacja, wspomaganie, poduszka pow., 4 el. otw. szyby, welurowa tapicerka, oryg. RO + 6 głośników - 12.000 zł. Topola Mała, tel. 062/593-03-63, 0602/28-06-51, 0601/91-63-22

CITROEN XANTIA, 1995 r., 150 tys. km, 1800 ccm, benzyna, inst. gaz., perłowobordowy, zadany, serwisowany, ABS, poduszka pow., RO, el. otw. szyberdach, alum. felgi z oponami zimowymi, centr. zamek, książka serwisowa, kpl. dokumentacja - 14.500 zł. Lubin, tel. 076/724-90-82, 0606/91-14-51

CITROEN XANTIA KOMBI, 1995 r., 140 tys. km, 1800 ccm, benzyna, srebrny metalik, el. otw. szyby i reg. lusterka, centr. zamek + pilot, welurowa tapicerka, zadany, stan b. dobry, na zachodnich tablicach - 1.750 EUR. Chojnow, powiat legnicki, tel. 0694/12-77-90

CITROEN XANTIA, 1995 r., 2100 ccm, turbo D, zielony metalik, nowe opony, akumulator i ukt. wydechowy, wszystkie el. dodatki, RO ze sterowaniem przy kierownicy, stan idealny - 16.800 zł. Domaniów, tel. 071/301-71-96, 0603/12-74-00

CITROEN XANTIA, 1995 r., 136 tys. km, 1800 ccm, benzyna, srebrny metalik, ABS, poduszka pow., wspomaganie kier., centr. zamek, el. reg. lusterka, el. otw. szyby, el. reg. reflektory, RO, książka serwisowa, zarejestrowany - 13.500 zł. Syców, powiat oleśnicki, tel. 062/785-94-95

CITROEN XANTIA, 1995 r., 218 tys. km, 1900 ccm, TDI, srebrny, el. otw. szyby, ABS, poduszka pow., RO ze sterowaniem przy kierownicy, welurowa tapicerka, nowe opony, po wymianie filtra, paszków, płynów, olejk, stan idealny, kpl. dokumentacja, bez wypadku, sprzedawany w 06.2004 r. - 15.500 zł. Ścinawa, tel. 076/843-75-76, 0506/15-75-30

CITROEN XANTIA, 1995 r., 150 tys. km, 1900 ccm, turbo D, centr. zamek, el. otw. szyby, welurowa tapicerka, wspomaganie, bez wypadku, 1 właściciel, opłaty wliczone w cenę - 8.500 zł. Wartość, tel. 076/818-98-25, 0606/83-59-15

CITROEN XANTIA ACTIVA, 1996 r., 160 tys. km, 2000 ccm, turbo, 150 KM, zielony metalik, inst. gazowa, ABS, 2 poduszki pow., klimatronic, el. otw. szyby i reg. lusterka, RO + zmieniacz WD, centr. zamek, roleta bagażnika, kod rozruchu, alum. felgi, spoler, halogeny, hydroaktywne zawieszanie, stan b. dobry - 20.000 zł. Chelstówek, powiat oleśnicki, tel. 071/315-83-97

CITROEN XANTIA, 1996 r., 1900 ccm, turbo D, 2 poduszki pow., wspomaganie kier., klimatyzacja, w kraju od kilku dni - 14.500 zł + opłaty. Czerna, powiat bolesławiecki, tel. 0509/66-30-35

CITROEN XANTIA, 1996 r., 110 tys. km, 1600 ccm, benzyna, srebrny metalik, el. otw. szyby, centr. zamek, kodowany zapłon, regul. kierownicza, hydroaktywne zawieszanie, RO, welurowa tapicerka, opony zimowe - 13.000 zł. Legnica, tel. 0502/62-42-96

CITROEN XANTIA KOMBI, 1996 r., 160 tys. km, 2200 ccm, turbo D, granatowy metalik, klimatronic, pełne wyposażenie elektr., ABS, serwo, centr. zamek, RO ze sterowaniem przy kierownicy, szyberdach, 1 właściciel, w kraju od kilku dni, aktywne zawieszanie, stan b. dobry, opony zimowe - 14.900 zł. Wrocław, tel. 0508/87-22-00, 0888/56-76-84

CITROEN XANTIA KOMBI, 1997 r., 117 tys. km, 1900 ccm, TDI, czarny metalik, 2 poduszki pow., ABS, klimatyzacja, alum. felgi 15", el. ster. szyby i lusterka, immobilizer, centr. zamek, wspomaganie kier., halogeny, welurowa tapicerka, bez wypadku, w kraju od

od miesiąca, zarejestrowany, stan idealny - 19.200 zł. Wrocław, tel. 0503/15-59-92

CITROEN XANTIA II ELLEGANCE, 1998 r., 94 tys. km, 1800 ccm, 16V, srebrny metalik, 2 poduszki pow., ABS, klimatronic, el. ster. szyby i lusterka, drewniane wykończenia, welurowa tapicerka, RO, bez wypadku, sprzedawany z Niemiec - 17.400 zł, w tym akcyza. Bolesławiec, tel. 0661/21-81-81

CITROEN XM, 1990 r., 180 tys. km, 2100 ccm, TD, szary metalik, klimatyzacja, alum. felgi, nowe opony zimowe, wszystkie el. dodatki, skórzana tapicerka, w kraju od 2 miesięcy, kpl. dokumentacja - 10.500 zł. Legnica, tel. 0880/15-23-90

CITROEN XM, 1990 r., 197 tys. km, 1500 ccm, benzyna, czarny, klimatyzacja, skórzana tapicerka - 550 EUR. Wrocław, tel. 0692/75-70-26

CITROEN XM, 1991 r., 272 tys. km, 2000 ccm, wtrysk, srebrny, pełne wyposażenie, klimatyzacja, ABS, inst. gazowa, książka pojazdu, kpl. opon zimowych, po wymianie klozków ham. i zawieszania, możliwość przesłania zdjęć - 7.900 zł. Ostrów Wlkp. Tel. 062/735-30-86, 0601/25-36-08

CITROEN XM, 1991 r., 2100 ccm, turbo D, biały, centr. zamek, el. otw. szyby, szyberdach, wspomaganie kier., hak, stan b. o. obry - 8.000 zł. Sobin, tel. 076/845-96-21, 076/845-96-28, 0603/27-40-59

CITROEN XM hatchback, 1992 r., 260 tys. km, 1998 ccm, błękitny metalik, atrakcyjny wygląd, inst. gazowa, el. otw. szyby i szyberdach, wspomaganie kier., centr. zamek, nowy akumulator, tłumiki, klocki ham. - 7.000 zł. Luban, tel. 075/721-75-48, 0504/41-74-85

CITROEN XM, 1992 r., 2100 ccm, TDI, zielony metalik, jasna skórzana tapicerka, automatic, tempomat, klimatronic, pełne wyposażenie elektryczne, hak, czujnik cofania, radio + sterowanie w kierownicy, stan b. dobry, kupiony w kraju - 13.500 zł. Jelenia Góra, tel. 0601/58-13-22

CITROEN XM KOMBI, 1992 r., 2100 ccm, turbo D, srebrny metalik, klimatyzacja, serwo, skórzana tapicerka, centr. zamek + pilot, el. otw. szyby, el. reg. lusterka i siedzenia, w kraju od kilku dni, opony zimowe, stan idealny - 9.600 zł. Wrocław, tel. 0888/56-76-84, 0605/63-46-48

CITROEN XM, 1993 r., 120 tys. km, 2000 ccm, benzyna, oliwkowy metalik, wspomaganie kier., centr. zamek, el. otw. szyby i reg. lusterka, welurowa tapicerka, stan b. dobry - 5.300 zł + opłaty 1.200 zł. Jasien, tel. 068/371-12-26, 0889/53-17-31

CITROEN XM KOMBI, 1994/95 r., 2000 ccm, srebrny metalik, w kraju od tygodnia, el. otw. szyby, centr. zamek + pilot, reg. zawieszanie, wspomaganie kier., oryg. RO ze sterowaniem przy kierownicy, welurowa tapicerka, kubkowe fotela, al. reg. siedzenia, roleta bagażnika, relingi dachowe, obrotomierz - 6.900 zł. Legnica, tel. 0609/11-95-51

CITROEN XM KOMBI, 1995 r., 160 tys. km, 2000 ccm, benzyna, granatowy metalik, el. otw. szyby, el. reg. lusterka, ABS, wspomaganie kier., centr. zamek, wielopunktowy wtrysk paliwa, zadany, stan b. dobry - 14.000 zł. Pilawa Górna, tel. 074/837-21-96

CITROEN XM, 1996 r., 120 tys. km, 2500 ccm, TDI, ciemny metalik, klimatronic, el. otw. szyby, ABS, wspomaganie kier., 2 poduszki pow., alarm, centr. zamek, alum. felgi 16", kola zimowe 15", RO ze sterowaniem przy kierownicy - 26.000 zł. Ziemieński, Luban, tel. 0501/46-64-60

CITROEN XM KOMBI, 1997 r., 220 tys. km, 2000 ccm, benzyna, 16V, srebrny metalik, centr. zamek, ABS, 2 poduszki pow., el. ster. szyby i lusterka, klimatyzacja, hak, welurowa tapicerka, RO z CD, roleta bagażnika, buła gazu w miejscu kła zapasowego, relingi dachowe, w kraju od 3 miesięcy, zarejestrowany, stan b. dobry - 19.900 zł. Grzegorzec, tel. 0602/40-16-24

CITROEN XM, 2000 r., 86 tys. km, 2100 ccm, srebrny metalik, klimatronic, hak, tempomat, RO + CDI zmieniacz, welurowa tapicerka - 35.000 zł lub zamienie. Luban, tel. 0601/74-26-11

CITROEN XSARA KOMBI, 1998 r., 1800 ccm, benzyna, włośny, 4 poduszki pow., klimatyzacja, centr. zamek, el. ster. szyby i lusterka - 15.300 zł. Borek Wlkp., powiat gostyński, tel. 0605/26-01-16

CITROEN XSARA, 1998 r., 129 tys. km, 1400 ccm, srebrny metalik, 5-drzwiowy, kupiony w salonie, ABS, wspomaganie, poduszka pow., centr. zamek, regul. kierownicza, immobilizer, stan idealny - 21.900 zł, możliwe rąprzez komis. Lubin, tel. 076/844-28-90, 0502/58-57-79, 0887/27-69-19

CITROEN XSARA, 1998 r., 78 tys. km, 1600 ccm, 16V, perłowozielony, 5-drzwiowy, kupiony w salonie, 4 poduszki powietrzne, ABS, wyposażenie elektryczne, alum. felgi, zadany, stan b. dobry - 24.900 zł (możliwa rąprz) lub zamienie. Świebodzice, tel. 0601/09-82-26, 0601/49-77-37

CITROEN XSARA, 1998 r., 56 tys. km, 1400 ccm, benzyna, jasnoniebieski metalik, wspomaganie kier., szyberdach, regul. kierownicza, 5-drzwiowy, poduszka pow., centr. zamek, alarm + pilot, kupiony w salonie - 23.000 zł. Żagań, tel. 068/477-56-63, 068/478-29-40

CITROEN XSARA KOMBI, 1999 r., 90 tys. km, 1400 ccm, wtrysk, 75 KM, bordowy metalik, centr. zamek, wspomaganie kier., 2 poduszki pow., kupiony w salonie, bez wypadku - 21.900 zł lub zamienie, możliwe rąprz. Legnica, tel. 0605/28-37-83

CITROEN XSARA, 1999 r., 171 tys. km, 1900 ccm, diesel, biały, wspomaganie kier., centr. zamek, el. reg. lusterka, RO, 2 poduszki pow., zderzaki w kolorze nadwozia, bez wypadku, 1 właściciel niepalący, w kraju od roku, kpl. dokumentacja, stan b. dobry, po przeglądzie, karta pojazdu - 19.500 zł. Piszczowice, tel. 075/742-88-07, 0606/70-05-71

CITROEN XSARA PICASSO, 2000 r., 137 tys. km, 1800 ccm, lilowy metalik, RO ze ster. przy kierownicy, centr. zamek, welurowa tapicerka, ABS, 2 poduszki pow., ogazewany, stan b. dobry - 38.000 zł. Legnica, tel. 076/722-32-01, 0606/077-14-84

CITROEN XSARA, 2000 r., 118 tys. km, 1400 ccm, zielony metalik, poduszka pow., ABS, klimatyzacja, kupiony w salonie - 21.500 zł. Świdnica, tel. 0602/53-91-97

CITROEN XSARA, 2000 r., 126 tys. km, 1800 ccm, 16V, jasnoniebieski metalik, bez wypadku, kupiony w salonie w kraju, klimatronic, deska rozd. nowego typu, rozkl. siedzenia, ABS, RO, model przejściowy + pilot, stan silnika i blacharki dobry, po przeglądzie, kpl. kol. zimowych, stan idealny, halogeny, 4 poduszki pow. - 41.000 zł. Lwówek Śląski, tel. 0603/74-73-17

CITROEN XSARA PICASSO, 2000 r., 180 tys. km, 1900 ccm, HDI, srebrny metalik, 4 poduszki pow., ABS, wszystkie el. dodatki, klimatyzacja, wspomaganie kier., centr. zamek, alarm, alum. felgi, drewniane wykończenia - 40.000 zł lub zamienie na na Mercedesu V16. Świebodzice, tel. 074/854-61-30, 0608/61-96-24

CITROEN XSARA, 2000 r., 47 tys. km, 1400 ccm, wtrysk, zielony, kupiony w salonie, pełne wyposażenie, garazowany - 28.000 zł. Złotoryja, tel. 076/878-22-66 po godz. 16, 0609/58-55-68

CITROEN XSARA II, 2002 r., 1900 ccm, benzyna, 4 poduszki pow., wspomaganie kier., centr. zamek, el. otw. szyby, RO sterowane przy kierownicy, kupiony w kraju, zadany - 36.000 zł. Gliwica, tel. 032/284-51-79

CITROEN XSARA KOMBI, 2002 r., 69 tys. km, 1600 ccm, szarobrazowy metalik, ABS, klimatyzacja, pełne wyp. elektr., wspomaganie kier., centr. zamek + pilot, 4 poduszki pow., RO + CD, skórzana kierownica, kupiony w salonie - 35.800 zł. Ostrów Wlkp. Tel. 0608/61-49-44

CITROEN XSARA PICASSO, 2002 r., 82 tys. km, 2000 ccm, HDI, granatowy metalik, klimatronic, 4 poduszki pow., ABS, RM + CD, el. otw. szyby, stan b. dobry - 46.500 zł. Wrocław, tel. 0609/65-59-97

CITROEN XSARA VTR, 2003 r., 47 tys. km, 2000 ccm, HDI, srebrny metalik, ABS, ESP, klimatyzacja, wspomaganie kier., centr. zamek + pilot, tempomat, el. reg. lusterka, el. otw. szyby, 6 poduszek pow., RO+CD + 6 głośników, spoler, liny, regul. kierownicza, zderzaki i lusterka w kolorze nadwozia, stan b. dobry - 35.200 zł. Legnica, tel. 0889/71-11-18

CITROEN XSARA PICASSO EXCLUSIVE, 2004 r., 2 tys. km, 2000 ccm, HDI, perłowoczerwony, ABS, BAS, EBD, poduszki pow., komputer pokładowy, klimatyzacja, RO + CD + 6 głośników, el. otw. szyby, el. reg. lusterka, podgrzewane fotela, reflektory przeciwmieglne, automatyczne światła mijania, tempomat, ESP, alum. felgi, w kraju od 3 dni - 60.000 zł. Mierzycze, gm. Mściwojów, powiat jaworski, tel. 076/887-46-39 po godz. 16, 0695/69-17-15

CITROEN ZX, 1991 r., 1900 ccm, 130 KM, granatowy metalik, 5-drzwiowy, wspomaganie, ABS, el. otw. szyby, el. reg. lusterka, alum. felgi, centr. zamek, alarm, halogeny, skórzane dodatki, stan b. dobry - 6.000 zł. Wrocław, tel. 071/345-54-43, 0601/09-53-28

CITROEN ZX, 1992 r., 160 tys. km, 1700 ccm, benzyna, czarny metalik, centr. zamek + pilot, el. otw. szyby, stan idealny - 4.700 zł + opłaty. Zabłocka Śląska, tel. 0

OP044324

Wrocław, ul. Kochanowskiego 8a, Salon sprzedaży 071/348 17 21
Centrała 071/372 94 47,48

SPOLMOT ASQS 3

Dealer i autoryzowana stacja obsługi samochodów DAEWOO-FSO

SAMOCHOODY NOWE

NOWE PROMOCJE DAEWOO-FSO
upusty do 3 tys.
opony zimowe gratis
pakiet ubezpieczeń za 3,5 % wartości auta

CO MIESIĄC JEDNO AUTO W SUPER CENIE
Daewoo Matiz Van - pełne odliczenie VAT

SAMOCHOODY UŻYWANE

DAEWOO LANOS	1,5	1998 rok	14.000 zł
DAEWOO LANOS	1,5 16V	2000 rok	18.500 zł
DAEWOO MATIZ JOY		1999 rok	13.500 zł
DAEWOO MATIZ FRIEND		1999 rok	11.500 zł
DAEWOO NUBIRA	2,0LPG	1998 rok	19.000 zł
SKODA FABIA	1,4	2000 rok	24.000 zł
RENAULT 19	1,4	1995 rok	14.500 zł
VOLVO S 80	2,9	1999 rok (pełne wyposażenie)	66.000 zł

SKUPUJEMY I PRZYJMUJEMY AUTA WSZYSTKICH MAREK

DAEWOO LANOS hatchback, 1999 r., 1500 ccm, granatowy, kupiony w salonie, wspomaganie kier., walurowa tapicerka - 11 000 zł Wrocław, tel. 0607/65-79-79

DAEWOO LANOS, 1999 r., 1500 ccm, czarny, 5-biegowy, wspomaganie kier., alarm, immobilizer, RO, pasy tylnie, zadany, kupiony w salonie, stan b. dobry - 12 800 zł Wrocław, tel. 071/367-11-11, 0603/99-99-92

DAEWOO LANOS, 1999/00 r., 1500 ccm, bordowy metalic, 3-drzwiowy, inst. gazowa na gwarancji, wspomaganie kier., 2 plk. kół (opony letnie i zimowe), serwisowany, stan b. dobry - 12 800 zł. Byczyna, powiat kłobucki, tel. 0697/79-09-77

DAEWOO LANOS, 1999/00 r., 1500 ccm, czarny, sedan, kupiony w salonie, I właściciel, kpl. dokumentacja, wspomaganie kier., ABS, poduszka pow., el. otw. szyby, centr. zamek, halogeny, RO + głośniki, immobilizer, stan b. dobry - 14 600 zł lub zamienie, Legnica, tel. 076/721-38-95, 0601/26-07-97

DAEWOO LANOS, 2000 r., 90 tys. km, 1400 ccm, + inst. gazowa, bezowy metalic, immobilizer, alarm, 5-drzwiowy - 15 900 zł. Biskupice Zabaryczne, pow. ostrzeszowski, tel. 0603/30-95-91

DAEWOO LANOS, 2000 r., 38 tys. km, 1400 ccm, DOHC, benzyna, srebrny metalic, inst. gazowa, jasna tapicerka, immobilizer, bez wypadku, RO, zadany, stan idealny - 15 000 zł. Legnica, tel. 0502/94-18-09

DAEWOO LANOS, 2000 r., 70 tys. km, 1500 ccm, 16V, zielony metalic, alarm, centr. zamek, immobilizer, odcięcie zapalnicę, wspomaganie kier., 5-drzwiowy, po wymianie rozrządu 10 000 km - 13 900 zł Wrocław, tel. 0505/33-03-50

DAEWOO LANOS, 2000 r., 140 tys. km, 1500 ccm, złoty, ABS, wspomaganie, centr. zamek + pilot, el. otw. szyby, alarm - 11 000 zł. Złotorynia, tel. 0504/45-28-69, 0601/78-73-50

DAEWOO LEGANZA CXD, 1998 r., 114 tys. km, 2000 ccm, bordowy metalic, inst. gazowa na gwarancji, el. otw. szyby, ABS, TCS, klimatyzator, drewniane wykończenie, skórzana tapicerka, 2

reflektory, oświetlenie, po wymianie oleju i paska rozrządu, oryg. RO z RDS, tylna szyba ogrzewana z wycieraczką, zadany, stan b. dobry, karta pojazdu - 12 400 zł lub zamienie na Forda, w tej cenie. Lubawka, tel. 075/741-17-97 po godz. 19

DAEWOO MATIZ LIFE, 1999/00 r., 43 tys. km, 800 ccm, MPI, zielony metalic, kpl. dokumentacja, karta pojazdu, kupiony w salonie, bez wypadku, garazowany, immobilizer, walurowa tapicerka, dzielona tylna kanapa, loki, zderzaki w kolorze nadwozia, stan idealny - 11 500 zł Wrocław, tel. 071/351-46-57, 0508/47-47-95

DAEWOO MATIZ FRIEND, 2000 r., 91 tys. km, 800 ccm, srebrny metalic, dzielona tylna siedzenia, inst. radiu, immobilizer, serwisowany, dokumentacja - 10 900 zł Wrocław, tel. 0508/22-36-67 (zdjęcia do tej oferty można zobaczyć w internecie pod numerem - AR0375 http://wkz.autogielda.com.pl)

DAEWOO MATIZ LIFE, 2000 r., 77 tys. km, 800 ccm, srebrny metalic, I właściciel, bez wypadku, garazowany - 12 900 zł. Legnica, tel. 050/701-72-70

DAEWOO MATIZ LIFE, 2000 r., 67 tys. km, 800 ccm, benzyna, niebieski metalic, bez wypadku, nowy akumulator i amortyzatory, garazowany, zadany, I właściciel, RO Karwood, immobilizer, stan b. dobry - 13 500 zł Legnica, tel. 076/856-41-43 po godz. 20, 0503/09-20-38

DAEWOO MATIZ JOY, 2000 r., 90 tys. km, 800 ccm, benzyna, srebrny metalic, I właściciel, garazowany, kupiony w salonie, serwisowany, wspomaganie kier., el. otw. szyby, centr. zamek, halogeny - 13 500 zł Ostrzeszów, tel. 062/730-57-13, 0505/11-00-96

DAEWOO MATIZ, 2000 r., 796 ccm, czarny - 12 500 zł. Świdnica, tel. 074/853-89-92, 0603/39-79-78

DAEWOO MATIZ VAN, 2000 r., 98 tys. km, 800 ccm, biały, serwisowany, stan dobry - 8 500 zł, możliwość przerejestrowania na osobowy Wrocław, tel. 0693/18-46-04

DAEWOO

→ zderzaki → lampy
 → blacharka → elektronika
 → mechanika → eksploatacyjne

http://www.vimex.pl

Szeroki asortyment nowych części do aut:
Tico, Matiz, Lanos, Nubira, Leganza, Nexia, Espero, Musso, Korando

Hurtownia: ul. Kuropatwa 7, tel. 325-15-03, fax 325-15-67
 Sklep: ul. Borowska 128, tel. 336-24-26, fax 336-54-25

Wrocław OP042856

poduszki pow., kpl. kół z oponami zimowymi, alum. felgi, dzielona tylna kanapa, halogeny, centr. zamek, alarm, immobilizer, podłokietnik - 26 900 zł. Polkowice, tel. 076/746-04-78

DAEWOO LEGANZA, 1998 r., 119 tys. km, 2000 ccm, bordowy, kupiony w salonie, I właściciel, bez wypadku, stan idealny, klimatyzacja, ABS, el. ster. szyby, centr. zamek, RO, poduszki pow., kpl. opon zimowych - 28 000 zł Wrocław, tel. 071/339-81-62, 0604/14-10-75

DAEWOO MATIZ JOY, 1998 r., 85 tys. km, 800 ccm, brązowy metalic, zderzaki w kolorze nadwozia, wspomaganie kier., centr. zamek, immobilizer, właścicielka niepaląca - 10 500 zł Radwanice, tel. 071/311-74-01, 0880/62-79-22

DAEWOO MATIZ, 1999 r., 78 tys. km, 800 ccm, czarny, atrakcyjny wygląd - 3 999 zł. Strzelce Krajeńskie, powiat strzeliński-drezdeński, tel. 0505/45-33-24

DAEWOO MATIZ LIFE, 1999 r., 49 tys. km, błękitny metalic, zderzaki w kolorze nadwozia, zegarek, spoiler tylny, RO Blaupunkt, zadany, garazowany, 2 nowe opony, aktualny przegląd - 11 800 zł Biława, tel. 074/645-35-37

DAEWOO MATIZ JOY, 2000 r., 39 tys. km, 800 ccm, niebieski metalic, garazowany, I właściciel, centr. zamek, immobilizer, el. otw. szyby przednie, alarm, RO, bagażnik dachowy, - 13 500 zł Wrocław, tel. 071/325-33-64

DAEWOO MATIZ JOY, 2000/01 r., 38 tys. km, 800 ccm, błękitny metalic, kupiony w salonie, I właściciel, bez wypadku, el. otw. szyby, wspomaganie kier., relingi dachowe, centr. zamek, halogeny, RO - 15 500 zł Wałbrzych, tel. 060/115-57-27

DAEWOO MATIZ, 2001 r., 52 tys. km, 800 ccm, czarny, czarny, kupiony w salonie, I właściciel, bez wypadku, oryg. lakier, serwisowany, 5-drzwiowy, immobilizer, tylna szyba ogrzewana, wycieraczka szyby tylny, dodatkowe światło stop, stan ogólny b. dobry - 13 500 zł Dzierżonów, tel. 074/832-02-15 po godz. 18, 0501/06-57-96

DAEWOO MATIZ LIFE, 2001 r., 34 tys. km, 800 ccm, MPI, miedziany metalic, immobilizer, relingi dachowe, centr. zamek, alarm + pilot, I właściciel (niepalący), zadany, stan b. dobry - 16 200 zł Lubin, tel. 076/847-05-79, 0609/07-33-31

DAEWOO MATIZ, 2001 r., 43 tys. km, 800 ccm, MPI, srebrny metalic, I właściciel, kupiony w salonie, bez wypadku, garazowa-

DAEWOO

części eksploatacyjne, blacharka, oświetlenie, oraz wiele innych...

ul. Książca Witolda 48/50, 50-202 Wrocław
 71/78-17-700, 605-917-992

OP-04210

ny immobilizer, walurowa tapicerka, dzielona tylna kanapa, zderzaki w kolorze nadwozia, stan idealny - 12 900 zł Wrocław, tel. 071/351-46-57, 0508/47-47-95

DAEWOO MATIZ, 2001/02 r., 45 tys. km, 800 ccm, złoty metalic, zderzaki i lusterka w kolorze nadwozia, zegarek, dzielona tylna kanapa, alum. felgi, nakładka, garazowany, loki, listwy boczne - 12 700 zł Wąsosz, powiat górowski, tel. 065/543-70-67, 0660/32-53-94

DAEWOO MATIZ, 2002 r., 42 tys. km, 800 ccm, złoty metalic, stan b. dobry - 18 200 zł Zielonka, powiat brzeski, tel. 0605/10-27-33

DAEWOO NEXIA, 1995 r., 100 tys. km, 1500 ccm, zielony metalic, ABS, poduszka, wspomaganie, centr. zamek - 8 500 zł Jarocin, tel. 062/749-62-90

DAEWOO NEXIA, 1996 r., 75 tys. km, 1500 ccm, biały, ABS, poduszka pow., centr. zamek, alum. felgi, książka serwisowa na zachodnich tablicach, stan b. dobry - 4 900 zł Luban, tel. 0602/19-38-32

DAEWOO NEXIA GTX, 1996 r., 105 tys. km, 1500 ccm, 16V, granatowy metalic, pełne wyposażenie odciecz skórzanej tapicerki, klimatyzacja, stan idealny - 8 900 zł Lubin, tel. 0693/11-29-09

DAEWOO NEXIA, 1996 r., 120 tys. km, 1500 ccm, benzyna, inst. gaz., perłowy anodowy, I właściciel, 3-drzwiowy, buła gaz w miejscu koła zapasowego, alum. Mul-T-Lock, alum. felgi 13", RO, stan idealny - 7 500 zł lub zamienie na droższy, Lubin, tel. 0606/62-90-04

DAEWOO NEXIA GLX, 1996 r., 1500 ccm, niebieski metalic, inst. gazowa, stan b. dobry, zadany, 5-biegowy, 5-drzwiowy, el. otw. szyby (4), el. reg. lusterka, zderzaki w kolorze nadwozia, wspomaganie kier., centr. zamek, hak, pasy z tyłu - 7 600 zł Wrocław, tel. 071/315-13-47

DAEWOO NEXIA, 1996 r., 98 tys. km, 1500 ccm, benzyna, inst. gaz., granatowy, alarm, wspomaganie kier., immobilizer, el. otw. szyby - 7 500 zł Wrocław, tel. 0604/13-42-03

DAEWOO NEXIA SEDAN, 1996/97 r., 1500 ccm, srebrny metalic, I właściciel, kupiony w salonie, kpl. dokumentacja, zderzaki w

kolozie nadwozia, kpl. kół zimowych, RO, dzielona tylna kanapa, bez wypadku - 9 900 zł Zagan, tel. 068/478-14-30, 0602/17-14-43

DAEWOO NEXIA, 1997 r., 130 tys. km, 1500 ccm, złoty metalic, centr. zamek, wspomaganie kier., komputer, el. ster. szyby - 9 900 zł Leszno, tel. 065/534-09-04

DAEWOO NEXIA, 1997 r., 145 tys. km, 1500 ccm, benzyna, inst. gaz., ciemnozielony metalic, garazowany, serwisowany, bez wypadku, kpl. kół zimowych, nowy rozrząd, I właściciel - 7 600 zł Świdnica, tel. 074/853-69-27

DAEWOO NEXIA, 1997 r., 72 tys. km, 1500 ccm, benzyna, wiśniowy metalic, el. otw. szyby, centr. zamek, alarm + pilot, wspomaganie kier., elektr. reflektory, kpl. opon zimowych, ważny przegląd I OC, stan b. dobry, zderzaki i lusterka w kolorze nadwozia - 7 600 zł Wrocław, tel. 0506/69-34-97

DAEWOO NEXIA GL, 1997 r., 92 tys. km, 1500 ccm, benzyna, inst. gaz., kupiony w salonie w kraju, bez wypadku, serwisowany, inst. gazowa, alarm + pilot, RO, stan idealny - 10 900 zł Wrocław, tel. 071/785-74-42

DAEWOO NEXIA SEDAN, 1997/98 r., 110 tys. km, 1500 ccm, złoty metalic, I właściciel, 5-drzwiowy, el. otw. szyby, centr. zamek, wspomaganie kier., alarm, halogeny, zderzaki w kolorze nadwozia, kupiony w salonie - 8 500 zł lub zamienie na mniejszy, Kłodzko, tel. 074/868-45-51

DAEWOO NEXIA, 1998 r., 141 tys. km, 1500 ccm, benzyna, inst. gaz., bordowy metalic, wspomaganie kier., centr. zamek, alarm, el. otw. szyby, RO, el. wysuwana antena, opony zimowe, 4 zegarki, buła gazu w miejscu koła zapasowego, I właściciel - 10 600 zł lub zamienie na mniejszy, Legnica, tel. 076/854-29-08, 0501/08-13-57

DAEWOO NEXIA, 1998 r., 78 tys. km, 1500 ccm, bordowy metalic, immobilizer, 5-drzwiowy, ciemne szyby, inst. gazowa, wspomaganie kier., kupiony w salonie, I właściciel, bez wypadku - 10 000 zł Wrocław, tel. 0693/13-33-45

DAEWOO NUBIRA, 1997 r., 1600 ccm, 16V, inst. gazowa, grafirowy metalic, centr. zamek, wspomaganie kier., poduszka pow., walurowa tapicerka, el. otw. szyby, zadany, garazowany, właściciel niepalący - 16 900 zł Bukowice, powiat milicki, tel. 071/383-48-06

DAEWOO NUBIRA, 1997 r., 110 tys. km, 1600 ccm, benzyna, szary metalic, poduszka pow., wspomaganie kier., alarm + pilot, zabesp. przed kradzieżą, walurowa tapicerka - 13 800 zł Wrocław, tel. 071/791-60-77, 0888/15-62-69

DAEWOO NUBIRA KOMBI, 1998 r., 170 tys. km, 1600 ccm, benzyna + gaz, bordowy metalic, klimatyzacja, el. reg. szyby i lusterka, próżni od Nubiry II, stan dobry - 13 500 zł Kamieniec Wrocławski, tel. 071/318-56-53, 0697/61-41-60 (zdjęcia do tej oferty można zobaczyć w internecie pod numerem - A02095 http://wkz.autogielda.com.pl)

DAEWOO NUBIRA KOMBI, 1998 r., 118 tys. km, 1998 ccm, ołowkowy metalic, homologacja na ciężarówkę, el. ster. szyby, lusterka, ABS, poduszka pow. kierowcy, wspomaganie kier., serwisowany, sprowadzony z Niemiec, stan ogólny dobry - 16 000 zł Świdawa, powiat Zdrój, tel. 075/781-70-54

DAEWOO NUBIRA, 1998 r., 114 tys. km, 1600 ccm, 16V, benzyna, ciemnozielony metalic, poduszka pow., alarm + pilot, immobilizer, centr. zamek, el. otw. szyby, bez wypadku, wspomaganie kier., hak, 2 plk. kół (opony letnie i zimowe) - nowe - 13 700 zł Wałbrzych, tel. 0508/98-64-89, 0506/93-09-50

DAEWOO NUBIRA CDX KOMBI, 1999 r., 105 tys. km, 2000 ccm, zielony metalic, klimatyzacja, el. ster. i podgrzewane lusterka i szyby, nowe opony zimowe letnie, zadany, stan b. dobry, RO + 8 głośników, serwisowany, kupiony w salonie, atrakcyjny wygląd, garazowany - 22 500 zł Legnica, tel. 076/721-08-02

DAEWOO NUBIRA, 1999 r., 1800 ccm, benzyna, czarna, bez wypadku, wspomaganie el. otw. szyby, 2 poduszki pow. - 16 500 zł Prochowice, tel. 076/858-48-86, 0603/06-84-71

DAEWOO NUBIRA, 1999 r., 56 tys. km, 1600 ccm, 16V, zielony metalic, I właściciel, garazowany, serwisowany, wspomaganie kier., poduszka pow., alarm, centr. zamek + pilot, el. otw. szyby i reg. lusterka, immobilizer, RO, nowe opony - 19 900 zł Gorzuchy, tel. 062/762-71-58, 0694/82-76-47

DAEWOO NUBIRA, 1999 r., 110 tys. km, 1600 ccm, 16V, inst. gazowa, grafirowy metalic, buła gazu w miejscu koła zapasowego, el. ster. szyby i reflektory, lusterka i antena, centr. zamek, alarm, immobilizer, poduszka pow., wspomaganie kier., RO + głośniki, walurowa tapicerka, tylna i boczna szyba przyciemniona, halogeny, stan b. dobry - 17 000 zł Gubin, tel. 068/359-75-74, 0605/91-58-04

DAEWOO NUBIRA, 1999 r., 128 tys. km, 1600 ccm, 16V + inst. gazowa, czarny, wszystkie el. dodatki, wspomaganie kier. zimowe opony, RO, kupiony w salonie - 15 100 zł Leszno, tel. 0607/10-31-07

DAEWOO NUBIRA KOMBI II CDX, 1999/00 r., 108 tys. km, 2000 ccm, benzyna, inst. gaz., srebrny metalic, ABS, SRS, 2 poduszki pow., el. otw. szyby i reg. lusterka, alarm, RO, centr. zamek, walurowa tapicerka, kupiony w salonie, inst. gazowa z komputerem, po wymianie oleju, klocków, sprzęgła, rozrządu, kpl. dokumentacja - 21 300 zł, możliwe raty lub zamienie na mniejszy, Wrocław, tel. 0502/72-68-03

DAEWOO NUBIRA II KOMBI, 2000 r., 100 tys. km, 2000 ccm, benzyna, inst. gaz., granatowy metalic, ABS, klimatyzacja, wszystkie el. dodatki, walurowa tapicerka, relingi dachowe, stan b. dobry, bez wypadku, kupiony w salonie, serwisowany, I właściciel - 23 500 zł Jawor, tel. 076/870-31-54, 0603/22-44-13

DAEWOO NUBIRA II SEDAN, 2000 r., 1 tys. km, srebrny metalic, nowy model, oryg. lakier, bogate wyposażenie, serwisowany w ASO, książka serwisowa, I właściciel, bez wypadku, stan b. dobry - 19 900 zł lub zamienie na inny, Wrocław, tel. 071/789-51-11 po godz. 15, 0606/21-36-69

DAEWOO NUBIRA II CDX, 2001 r., 61 tys. km, 2000 ccm, benzyna, inst. gaz., zielony metalic, bez wypadku, serwisowany, książka serwisowa, faktura zakupu, wszystkie el. dodatki, ABS, 2 poduszki pow.; buła w miejscu koła zapasowego, hak, centr. zamek + pilot, nowy rozrząd, hamulca tylna, wymieniony olej - 27 900 zł Ostrow Wlkp. Tel. 062/739-62-68, 0609/39-06-39

DAEWOO NUBIRA II KOMBI, 2001 r., 100 tys. km, 2000 ccm, zielony, automatyczna klimatyzacja, alum. wykończenie, ABS, RO z pilotem i zmienianiem na 6 CD, stan b. dobry - 25 000 zł Wrocław, tel. 0601/70-25-31

DAEWOO TICO, 1994 r., 89 tys. km, 800 ccm, czarny - 5 900 zł Ostrzeszów, tel. 0607/24-57-73

DAEWOO TICO SX, 1996 r., 54 tys. km, 800 ccm, srebrny metalic, garazowany, blokada skrzyni biegów, nowe opony, przegląd do 06.2005 r., po wymianie paska rozrządu, stan b. dobry - 6 000 zł Biława, powiat dzierzoniowski, tel. 0604/64-27-36

DAEWOO TICO, 1996 r., 140 tys. km, 800 ccm, zielony, stan b. dobry, dużo nowych części - 5 500 zł Głogów, tel. 0601/28-32-53

DAEWOO TICO SX, 1996 r., 107 tys. km, 800 ccm, srebrny metalic, stan b. dobry - 7 800 zł Głogów, tel. 076/831-24-60

DAEWOO TICO SX, 1996 r., 800 ccm, bordowy metalic, stan b. dobry, zadany, 5-drzwiowy, 5-biegowy, RO, pasy z tyłu, kupiony w salonie, kpl. dokumentacja, el. otw. szyby, kpl. opon zimowych - 7 700 zł Wrocław, tel. 071/367-11-11

DAEWOO TICO SX, 1997 r., 75 tys. km, 800 ccm, benzyna, ciemnozielony metalic, katalizator, I właściciel, bez wypadku, oryg. lakier, firmowy RO, oznakowany, blokada skrzyni biegów Mul-T-Lock, el. reg. reflektory, książka gwarancyjna, zadany, stan b. dobry - 8 800 zł Wrocław, tel. 071/328-94-63

DAEWOO TICO, 1997/98 r., 56 tys. km, 800 ccm, bordowy metalic, blokada skrzyni biegów, oznakowany, alarm + pilot, RO + głośniki, regulowane reflektory, stan idealny, faktura zakupu - 7 000 zł Wałbrzych, tel. 074/849-56-97

DAEWOO TICO, 1998 r., 26 tys. km, 800 ccm, srebrny metalic, stan b. dobry - 5 000 zł Opole, tel. 0880/86-26-04

DAEWOO TICO SX, 1998 r., 28 tys. km, 800 ccm, zielony metalic, el. otw. szyby, centr. zamek, I właściciel, garazowany - 8 000 zł Ostrow Wlkp. Tel. 062/735-29-23, 0609/49-43-62

DAEWOO TICO SX, 1998 r., 60 tys. km, 796 ccm, bordowy metalic, kupiony w salonie, I właściciel, centr. zamek, el. otw. szyby, spoiler tylny, konserwacja, plastikowa nakładka, RO, opony zimowych, alarm - 8 000 zł Boguszów-Gorce, powiat wałbrzyski, tel. 0608/86-64-51

DAEWOO TICO, 1998 r., 84 tys. km, srebrny - 6 500 zł Brzeg, tel. 0691/56-76-53

DAEWOO TICO SX, 1998 r., 64 tys. km, 800 ccm, zielony metalic, alarm, RO, nowe hamulca i rozrząd, garazowany - 8 700 zł Legnica, tel. 076/854-07-81, 0600/16-32-53

DAEWOO TICO, 1998 r., 800 ccm, fioletowy metalic, RO, blokada skrzyni biegów, kupiony w salonie - 7 300 zł, możliwe raty przez komis. Lubin, tel. 076/844-28-90, 0502/58-37-79, 0887/27-69-19

DAEWOO TICO, 1998 r., 43 tys. km, 800 ccm, zielony metalic, bagażnik dachowy, przyciemnione szyby i światła, garazowany, centr. zamek, immobilizer, właściciel niepalący, zegarek, spoiler tylny, doposażone światła stop - 7 400 zł Świebodzin, tel. 0606/61-55-96, 0606/61-56-74

DAEWOO TICO, 1998/99 r., benzyna, bordowy metalic, centr. zamek, kupiony w salonie w kraju, bez wypadku, 5-biegowy, zda-

rzaki i lusterka w kolorze nadwozia, kontrola pasów bezpieczeństwa i sygnalizacja świateł - 5 200 zł Leszno, tel. 0605/58-37-90

DAEWOO TICO, 1998/99 r., miedziany metalic, I reg. w 1990 r., zderzaki i lusterka w kolorze nadwozia, RO, garazowany, I właściciel, kupiony w salonie, serwisowany, nowy akumulator (gwarancja), nowe hamulca i tłumiki, kpl. kół zimowych - 13 200 zł Syców, tel. 0693/84-12-16

DAEWOO TICO, 1999 r., 78 tys. km, 800 ccm, zielony metalic, zadany, I właściciel, nowy akumulator, dwulitrowa inst. gazowa - 9 200 zł Głogów, tel. 0602/45-94-57

DAEWOO TICO, 1999 r., biały, immobilizer, RO, bez wypadku, nowe opony i amortyzatory, nowy akumulator - 7 200 zł Namysłów, tel. 0604/84-04-45

DAEWOO TICO, 1999 r., 78 tys. km, 800 ccm, jasnozielony, oryg. lakier i przebieg, I właściciel, RO, garazowany, właściciel niepalący, stan b. dobry + opony letnie - 7 500 zł Świebodzie, tel. 074/854-56-37, 0880/73-46-36

DAEWOO TICO SX, 1999 r., 68 tys. km, 800 ccm, benzyna, wiśniowy metalic, blokada skrzyni biegów, I właściciel (niepalący), kupiony w salonie, przegląd do 04.2005 r., stan idealny - 8 800 zł Wrocław, tel. 071/785-90-62 po godz. 16, 0508/71-42-74

DAEWOO TICO, 2000 r., 79 tys. km, 800 ccm, zielony metalic, alarm, centr. zamek, bez wypadku, I właściciel - 8 500 zł Legnica, tel. 0505/04-40-28

DAEWOO TICO, 1999 r., 180 tys. km, 1600 ccm, benzyna, granatowy, bez wypadku, zadany, w ciągłej eksploatacji, radio, hak, bez korozji, 4-drzwiowy sedan - 5 000 zł lub zamienie, Legnica, tel. 0888/58-81-80

DAEWOO TICO, 1999 r., 1600 ccm, bordowy, wszystkie el. dodatki, wspomaganie kier., centr. zamek, sprowadzony z Niemiec - 2 700 zł + opłaty Legnica, tel. 0607/05-56-78

DAEWOO TICO SEDAN, 1993 r., 98 tys. km, 1600 ccm, 16V, czarny, hak, el. reg. reflektory, na niemieckich tablicach, stan b. dobry - 2 700 zł + opłaty 1.300 zł Polkowice, tel. 0600/23-39-79

DAEWOO TICO, 1989 r., 118 tys. km, 1300 ccm, 16V, czarny, garazowany, zadany, hak, bez korozji, atrakcyjny wygląd, nowe opony zimowe, alum. felgi - 4 200 zł Świdnica, tel. 074/852-47-65

DAEWOO TICO, 1990 r., 140 tys. km, 1000 ccm, czarny, sprowadzony z Niemiec, szyberdach, RO, 5-drzwiowy, stan b. dobry - 2 800 zł + opłaty Wrocław, tel. 0504/93-93-40

DAEWOO TICO, 1992 r., 120 tys. km, 1000 ccm, turbo D, czarna, 5-drzwiowy, 5-biegowy, bez wypadku, kpl. dokumentacja, po remoncie kapitalnym silnika, stan idealny - 7 500 zł Oleśnica, tel. 0601/73-27-72

DAEWOO TICO, 1994 r., 1300 ccm, 16V, 4-drzwiowy, nowy model - 4 200 zł + opłaty Brzeg, tel. 077/416-73-17, 0501/35-76-69

DAEWOO TICO, 1992 r., 90 tys. km, 900 ccm, benzyna, czarny, 5-drzwiowy, stan techn. idealny, niska akcja - 3 500 zł + opłaty rajstarczy, Wrocław, tel. 0504/83-18-50

DAEWOO TICO, 1993 r., 90 tys. km, 900 ccm, benzyna, niebieski metalic, 5-biegowy, 3-drzwiowy, RO - 650 EUR Tuplice, tel. 068/375-74-48

DAEWOO TICO, 1994 r., 80 tys. km, 900 ccm, benzyna, czarny, 5-drzwiowy, walurowa tapicerka, ocynkowane nadwozie, rozkładane siedzenia, stan b. dobry - 4 500 zł Jawor, tel. 0509/55-74-37, Niemcy, 0049/17-34-23-82-54

DAEWOO TICO, 1994 r., 47 tys. km, 850 ccm, benzyna, zółty, 3-drzwiowy, poduszka pow., stan idealny, ekonomiczny, sprowadzony w całości - 9 000 zł + opłaty ok. 1.100 zł Wrocław, tel. 071/322-40-09 po godz. 19, 0607/51-26-60

DAEWOO TICO, 1991 r., 180 tys. km, 1600 ccm, benzyna, granatowy, bez wypadku, zadany, w ciągłej eksploatacji, radio, hak, bez korozji, 4-drzwiowy sedan - 5 000 zł lub zamienie, Legnica, tel. 0888/58-81-80

DAEWOO TICO, 1992 r., 1600 ccm, bordowy, wszystkie el. dodatki, wspomaganie kier., centr. zamek, sprowadzony z Niemiec - 2 700 zł + opłaty Legnica, tel. 0607/05-56-78

DAEWOO TICO SEDAN, 1993 r., 98 tys. km, 1600 ccm, 16V, czarny, hak, el. reg. reflektory, na niemieckich tablicach, stan b. dobry - 2 700 zł + opłaty 1.300 zł Polkowice, tel. 0600/23-39-79

DAEWOO TICO, 1989 r., 118 tys. km, 1300 ccm, 16V, czarny, garazowany, zadany, hak, bez korozji, atrakcyjny wygląd, nowe opony zimowe, alum. felgi - 4 200 zł Świdnica, tel. 074/852-47-65

DAEWOO TICO, 1990 r., 140 tys. km, 1000 ccm, czarny, sprowadzony z Niemiec, szyberdach, RO, 5-drzwiowy, stan b. dobry - 2 800 zł + opłaty Wrocław, tel. 0504/93-93-40

DAEWOO TICO, 1992 r., 120 tys. km, 1000 ccm, turbo D, czarna, 5-drzwiowy, 5-biegowy, bez wypadku, kpl. dokumentacja, po remoncie kapitalnym silnika, stan idealny - 7 500 zł Oleśnica, tel. 0601/73-27-72

DAEWOO TICO, 1994 r., 1300 ccm, 16V, 4-drzwiowy, nowy model - 4 200 zł + opłaty Brzeg, tel. 077/416-73-17, 0501/35-76-69

DAEWOO TICO, 1992 r., 90 tys. km, 900 ccm, benzyna, czarny, 5-drzwiowy, stan techn. idealny, niska akcja - 3 500 zł + opłaty rajstarczy, Wrocław, tel. 0504/83-18-50

DAEWOO TICO, 1993 r., 90 tys. km, 900 ccm, benzyna, niebieski metalic, 5-biegowy, 3-drzwiowy, RO - 650 EUR Tuplice, tel. 068/375-74-48

DAEWOO TICO, 1994 r., 80 tys. km, 900 ccm, benzyna, czarny, 5-drzwiowy, walurowa tapicerka, ocynkowane nadwozie, rozkładane siedzenia, stan b

Autokomis w internecie

Nie stój w korku! Nie marnuj czasu i paliwa! Najpierw zobacz oferty komisów na stronie www.autogielda.com.pl ...a potem jedź do wybranego



Lista komisów na stronie www.autogielda.com.pl

Autokomis ul. Opolska 39, 55-200 Oława, tel. 071/313-44-29, tel. 0606/76-49-78	Autokomis „Marta” ul. Nabycka 10, 53-677 Wrocław, tel. 071/359-26-48, tel. 0603/09-23-33	Oscar ul. Pułaskiego 48/50, 50-443 Wrocław, tel. 0601/70-50-71, tel. 0601/70-15-80	Viper ul. Borowska 57a, 50-531 Wrocław, tel. 071/367-43-23, tel. 0604/62-39-16	Odra-Car ul. Ołbińska 29, 50-233 Wrocław, tel. 071/369-38-77, tel. 0601/72-72-37
„Pol-Motors” Autoryzowany Dealer Forda ul. Kamienna 145, 50-545 Wrocław, tel. 071/369-75-41, tel. 0606/29-36-37	Autokomis „U Marka” ul. Żółta 1-5, 54-043 Wrocław, tel. 071/354-75-43, tel. 0601/20-23-85	ANEX i GRAF ul. Kościuszki 34, 50-012 Wrocław, tel. 071/799-98-89, tel. 0607/08-26-20	Zojan ul. Legnicka 56, 54-204 Wrocław, tel. 071/373-56-26, tel. 071/355-66-08	TOP CAR ul. Nyska 70, 50-505 Wrocław, tel. 0697/23-36-62, tel. 0888/84-66-26
„Autohandel TERCJAK” ul. Swojczycka 1, 51-501 Wrocław, tel. 071/372-87-60, tel. 0600/01-62-00	Autokomis Wrocław ul. Oławska 21, 50-123 Wrocław, tel. 0606/21-23-02	Autohandel PALCARS ul. Swojczycka 99, 51-502 Wrocław, tel. 0601/70-76-45, tel. 0601/16-83-84	Autokomis TEDIKAR ul. Sikorskiego 17, 53-659 Wrocław, tel. 071/359-39-59, tel. 0609/19-06-06	VELTA 2 ul. Paderewskiego 35, 51-612 Wrocław, tel. 071/348-16-64, tel. 071/372-81-81
Art Projekt ul. Borowska 2, 50-530 Wrocław, tel. 0603/99-99-92, tel. 0607/61-21-58	Delta Car ul. Zmigrodzka 114, 51-131 Wrocław, tel. 071/352-70-01, tel. 071/352-83-90	Seat Wrocław ul. R. Dmowskiego 7, 50-203 Wrocław, tel. 071/345-39-28, tel. 0608/89-66-94	Autokomis Gosia ul. Klecińska 151, 54-411 Wrocław, tel. 071/357-24-20, tel. 071/357-24-28	Autohandel Lech ul. Średzka 32/34, Wrocław, tel. 071/349-39-64, tel. 0603/13-89-71
Autokomis „Victoria” ul. Wyścigowa 54, Wrocław, tel. 071/788-94-90, tel. 0509/33-83-77	Autocentrum MARCO Sp. z o.o. ul. Główna 1, Wrocław-Psary, tel. 071/387-86-86	Miroslaw Wróbel Sp. z o.o. ul. Wrocławska 145, Opole, tel. 077/401-83-89, tel. 077/486-83-92	Autokomis OMEGA ul. Opolska 188, Wrocław, tel. 071/340-01-45, tel. 0601/78-26-61	TUTAJ MOŻE BYĆ TWÓJ AUTOKOMIS
TUTAJ MOŻE BYĆ TWÓJ AUTOKOMIS	TUTAJ MOŻE BYĆ TWÓJ AUTOKOMIS	TUTAJ MOŻE BYĆ TWÓJ AUTOKOMIS	TUTAJ MOŻE BYĆ TWÓJ AUTOKOMIS	TUTAJ MOŻE BYĆ TWÓJ AUTOKOMIS

BEZPŁATNA reklama aut z Twojego autokomisu
na stronie internetowej
największej gazety ogłoszeniowej w Polsce
Dajemy Ci narzędzia i fachową pomoc
Chcesz skorzystać z oferty?
Zadzwoń - 071/346-94-70
071/346-94-90

(oferta ważna także dla firm nieposiadających wyposażenia technicznego,
czyli komputera lub aparatu cyfrowego)

Szczegóły

- Instalujemy bezpłatne oprogramowanie dla Twojego autokomisu
- Nie pobieramy dodatkowych opłat
- Zakładamy konto na www.autogielda.com.pl
- Sam umieszczasz swoje oferty bez względu na porę dnia

Od tego momentu działa bezpłatna reklama Twojego autokomisu
na stronie internetowej www.autogielda.com.pl

Otrzymujesz także
tanią reklamę w gazecie!

Teraz oferty Twojego autokomisu
zamieścisz w gazecie sam.

Prześlesz je automatycznie internetem lub przekażesz przez naszego
akwizytora, który raz lub dwa razy w tygodniu odwiedzi Twój autokomis.

Dajemy Ci narzędzie, a Ty decydujesz,
„jaki samochód i do którego numeru gazety”.

Bardzo proste i tanie rozwiązanie.

Ceny ogłoszeń aut z autokomisów w gazecie:

- Autokomis, których oferty są na stronie www.autogielda.com.pl 2 zł + VAT
- Pozostałe autokomis 3 zł + VAT

Przy wpłatach powyżej 20 zł dodatkowa promocja

Szczegóły

- Kupujesz punkty
- Wybierasz oferty do wydania gazetowego
- Wysyłasz... i czekasz na klienta

Twoje ogłoszenia są już w „Auto Giełdzie Dolnośląskiej”!
To wszystko możesz zrobić nie wychodząc z domu!

KUPIE FIATA

NO, CC, SEICENTO, TIPO I linie
MOGA BYĆ ROZBITE OPD043002
tel.071/793 35 09, 0601 41 23 29

FIAT 126p, 1989 r., 650 ccm, szerokie zderzaki, zapłon w stacyjce, dużo nowych części, fotelice lotnicze - 750 zł. Kondratowice, powiat strzełkiński, tel. 071/392-62-23, 0693/65-37-57

FIAT 126p, 1989 r., biały, hak, stan dobry - 700 zł lub zamienie na konsolę Sony Playstation II. Lubin, tel. 0889/33-28-67

FIAT 126p, 1989 r., szary, lotnicze fotelice, ciemne szyby, alarm + pilot, RO + głosiński - 800 zł. Namysłów, tel. 077/419-42-94, 0608/70-06-89

FIAT 126p, 1989 r., biały, lotnicze fotelice, RO, szerokie zderzaki, zapłon w stacyjce, ważny przegląd i OC - 1.000 zł. Opatówek, pow. kaliski, tel. 0680/32-66-06

FIAT 126p FL, 1989 r., 26ly, lotnicze fotelice, kółpaki, RO, tylna szyba ogrzewana, alternator, zapłon w stacyjce, stan dobry - 750 zł. Sobótka, powiat wrocławski, tel. 0606/01-36-02

FIAT 126p, 1989 r., 650 ccm, biały, lotnicze fotelice, pełny lifting, nowe opony, ważny przegląd i OC, w ciągłej eksploatacji, stan dobry - 620 zł. Wrocław, tel. 0880/19-16-89

FIAT 126p BIS, 1989 r., 70 tys. km, 700 ccm, biały, stan dobry - 600 zł. Wrocław, tel. 071/783-94-32 wczorazem

FIAT 126p, 1989/90 r., 650 ccm, nowe opony, alarm + pilot - 600 zł. Legnica, tel. 0600/65-05-58

FIAT 126p, 1990 r., 650 ccm, niebieski, szerokie zderzaki, dodatkowa światła stop, deska rozd. nowego typu, zapłon w stacyjce, do małych poprawek blacharsko-lakierniczych - 650 zł. Bolesławiec, tel. 0501/42-72-16

FIAT 126p BIS, 1990 r., 92 tys. km, 700 ccm, biały, po remoncie silnika, techn. sprawni, ważny przegląd i OC, stan dobry - 900 zł. Chojnów, powiat legnicki, tel. 076/819-13-53

FIAT 126p, 1990 r., 50 tys. km, 650 ccm, sedemnowy, nowe opony i akumulator, garazowany - 1.000 zł. Domaszowice, powiat namysłowski, tel. 077/419-45-93

FIAT 126p, 1990 r., 650 ccm, stan b. dobry - 1.200 zł. Dzierżonów, tel. 0509/04-92-36

FIAT 126p FL, 1990 r., 60 tys. km, 650 ccm, czerwony, pokrowca w kolorze nadwozia, tylna szyba uchylana, kółpaki, zapłon w stacyjce, opalano, stan silnika, opony i blacharki dobre - 1.400 zł lub zamienie na większy w tej cenie. Hajduki Nyskie, tel. 0696/15-95-23

FIAT 126p, 1990 r., 80 tys. km, czerwony, tylna szyba uchylana - 1.100 zł. Jawor, tel. 0608/37-98-26

FIAT 126p, 1990 r., 68 tys. km, 650 ccm, czerwony, ważny przegląd i OC, nowy akumulator i elementy blacharki, zapłon w stacyjce, lotnicze fotelice, kolia 13", hak - 1.000 zł. Konary, powiat rawicki, tel. 0695/66-84-78

FIAT 126p, 1990 r., czerwony - 1.000 zł. Krasków, tel. 077/418-45-06

FIAT 126p, 1990 r., 650 ccm, czerwony, alternator, tylna szyba ogrzewana, blokada zapłonu, lotnicze fotelice, dmuchawa, aktualny przegląd i OC, w ciągłej eksploatacji, dużo części zamiennych - 1.100 zł. Legnica, tel. 076/721-92-89, 0504/70-54-79

FIAT 126p, 1990 r., benzyna, kramowy, nowe opony i dmuchawa, RO + 4 głosiński, ważny przegląd i OC, po wymianie progów, stan silnika i skrzyni biegów idealny - 1.100 zł. Niemcza, powiat dzierzoniowski, tel. 0502/28-59-13

FIAT 126p, 1990 r., biały, nowy akumulator i alternator, w ciągłej eksploatacji, stan dobry - 700 zł. Niemodlin, powiat opolski, tel. 0888/99-18-17

FIAT 126p, 1990 r., 107 tys. km, 652 ccm, biały, stan dobry, 4 felgi gratis, przegląd do 09.2005 r., alternator, tylna szyba ogrzewana, zapłon w stacyjce - 1.100 zł. Świebodzice, powiat świdnicki, tel. 074/852-99-46

FIAT 126p, 1990 r., 650 ccm, biały, hak, bagażnik dachowy - 900 zł. Twardogóra, powiat oleśkiński, tel. 0693/64-30-90

FIAT 126p BIS, 1990 r., zielono-biały, po remoncie skrzyni biegów i silnika, stan blacharki dobry, ważny przegląd do 10.2005 r., ważne OC - 900 zł. Wrocław, tel. 071/363-42-47, 0689/38-75-76

FIAT 126p, 1990 r., 58 tys. km, 650 ccm, biały, nowe opony, zwrotnice, lotnicze fotelice, tylna szyba ogrzewana, dmuchawa, ważny przegląd i OC do 28.07.2005 r. - 1.300 zł. Wrocław, tel. 0888/91-78-22, 0604/116-83-20

FIAT 126p, 1990 r., 650 ccm, niebieski, stan silnika i skrzyni biegów b. dobry, deska rozd. nowego typu, alternator, zapłon w stacyjce, tylna szyba uchylana, stan blacharki dobry, ważny przegląd i OC - 850 zł. Wrocław, tel. 0501/27-20-17

FIAT 126p, 1990 r., biały - 400 zł. Zdzieszowice, tel. 077/484-73-28

FIAT 126p, 1990 r., 30 tys. km, biały, po remoncie silnika i skrzyni biegów, stan techn. b. dobry - 1.250 zł. Zmigród, tel. 071/385-39-39, 0694/88-87-78

FIAT 126p, 1990/91 r., niebieski, po renowacji kapitalnym i lakierniczym, ważny przegląd i OC, dmuchawa, tylna szyba ogrzewana, lotnicze fotelice, dmuchawa - 1.500 zł. Olawa, tel. 0609/86-60-28

FIAT 126p FL, 1990 r., 88 tys. km, 650 ccm, benzyna, biały, deska rozd. nowego typu, zapłon w stacyjce, szerokie zderzaki, alternator, tylna lampa od modelu EI, tylna szyba uchylana, tylna szyba ogrzewana, przegląd i OC do 2005 r. oryg. lakier, garazowany, opony zimowe z felgami, stan b. dobry - 1.600 zł. Kłodzko, tel. 074/867-77-52 od 12 do 21, 074/868-15-98 proszę Artura, 0600/21-94-67 (zdjęcia do tej oferty można zobaczyć w internecie pod numerem - A02101 http://wkz.autogielda.com.pl)

FIAT 126p, 1991 r., 650 ccm, zielony, deska rozd. nowego typu, stan silnika i blacharki b. dobry, ważny przegląd i OC, nie wymaga wkładu finansowego, zadany - 1.650 zł lub zamienie na Poloneza, po 1990 r., z inst. gazową, Legnica, tel. 0661/83-80-80

FIAT 126p, 1991 r., 70 tys. km, 650 ccm, jasny, stan b. dobry, oryg. lakier, przegląd do 04.2005 r., oryginalny przebieg, blacharka w stanie b. dobrym, konserwowany, bez korozji, szum łożysko w prawym kole i trochę cieknie olej - 1.900 zł. Ostrow Wlkp. Tel. 062/736-90-35, 0880/64-08-14

FIAT 126p, 1991 r., 92 tys. km, 650 ccm, czerwony, nowe opony, akumulator, przeguby, rozrusznik, głowica, skrzynia biegów, zbiornik paliwa i ukł. hamulcowy, zapłon w stacyjce, przegląd i OC do 10.2005 r., do małych poprawek blacharskich - 1.100 zł. Bolesławiec, tel. 075/34-81-06

FIAT 126p, 1991 r., jasnozielony, wymieniona deska rozdzielcza, el. otw. szyby, alarm + pilot - 1.300 zł. Chojnów, powiat legnicki, tel. 0601/44-64-90

FIAT 126p, 1991 r., 650 ccm, czerwony, nowy akumulator, nowe opony, nowe sprężko, docisk i wybiertaki - 750 zł. Lubin, tel. 0501/13-14-05

FIAT 126p, 1991 r., czerwony, ważny przegląd i OC, kpl. kół zimowych - 1.100 zł. Ludwikowice Kłodzkie, tel. 074/871-62-69

FIAT 126p BIS, 1991 r., 700 ccm, benzyna, biały, stan techniczny dobry, nowe akumulator, przegląd do 05.05.2005 r. - 970 zł. Nysa, tel. 0600/98-98-24

FIAT 126p, 1991 r., 90 tys. km, 650 ccm, czerwony, po malowaniu w 2003 r., dużo nowych części, ciemne szyby, biała lampa, bez korozji, atrakcyjny wygląd - 2.500 zł. Wrocław, tel. 0888/04-98-73

FIAT 126p, 1991/92 r., 650 ccm, czerwony, nowe opony, lotnicze fotelice, tylna szyba uchylana, tylna szyba ogrzewana, garazowany, akumulator na gwarancji, stan techn. dobry - 1.300 zł. Sobótka, tel. 071/330-33-82, 0888/99-88-45

FIAT 126p, 1991 r., 652 ccm, czerwony, zarejestrowany, ubezpieczony, stan dobry, nie wymaga napraw, kubelkowe fotelice - 1.200 zł. Bogatynia, tel. 075/773-83-08, 0600/42-30-27

FIAT 126p, 1992 r., 650 ccm, benzyna, turkusowy, pełny lifting, stan silnika i blacharki dobry, aktualne OC - 950 zł. Wrocław, tel. 0605/18-27-75

FIAT 126p, 1992 r., 26 tys. km, 650 ccm, czerwony, szerokie zderzaki, hak, stan b. dobry - 950 zł. Chojnów, tel. 076/818-95-40, 0889/27-00-93

FIAT 126p, 1992 r., 12 tys. km, 650 ccm, czerwony, ważny przegląd, do lekkich poprawek blacharskich i lakierniczych, wymieniono rozrząd, nowy akumulator - 1.300 zł. Chojnów, tel. 076/819-65-79, 0506/79-93-45

FIAT 126p, 1992 r., po remoncie silnika, stan b. dobry - 1.300 zł. Głuszyca, tel. 074/845-93-36, 0604/65-57-33

FIAT 126p, 1992 r., 55 tys. km, 650 ccm, biały, deska rozdzielcza nowego typu, alternator, dmuchawa, ważny przegląd, garazowany, fotelice od wersji el, tylna szyba uchylana, dużo wymienionych części (silnik, skrzynia biegów), nowe opony zimowe - 1.800 zł. Gorzanów, powiat kłodzki, tel. 074/812-18-55, 0600/03-32-15

FIAT 126p, 1992 r., 50 tys. km, 650 ccm, biały, zadany, lotnicze fotelice, alternator, zapłon w stacyjce, pełny lifting, silnik i opony b. dobrym stanie, bez korozji, nie wymaga wkładu finansowego - 1.750 zł. Gorzyce Wielkie, powiat ostrowski, tel. 0601/47-98-98

FIAT 126p, 1992 r., 9 tys. km, 650 ccm, czerwony, po remoncie kapitalnym silnika w 2002 r., nowe sprężko, nowe opony, RO, garazowany, stan idealny, przegląd do 11.2005 r., ważne OC - 2.100 zł. Kąty Wrocławskie, tel. 0600/34-86-61

FIAT 126p, 1992 r., 78 tys. km, 650 ccm, niebieski, dmuchawa, hak, tylna szyba uchylana, plastikowe nadkolki, I właściciel, stan w stacyjce, stan dobry + drugi silnik - 1.050 zł. Kępno, tel. 062/583-02-43 wczorazem, 0694/18-36-36

FIAT 126p, 1992 r., 75 tys. km, 650 ccm, czerwony, II właściciel, bez wypadku, oryg. lakier, dużo nowych części, garazowany, zadany, stan dobry - 2.000 zł. Marzeczka k. Jeleniej Góry, tel. 075/762-16-13

FIAT 126p, 1992 r., 650 ccm, biały, zadany, stan b. dobry - 1.600 zł. Tułowice, powiat opolski, tel. 0504/27-76-46

FIAT 126p, 1992 r., 650 ccm, czerwony, stan b. dobry - 990 zł. Wrocław, tel. 071/795-83-70, 0606/10-85-93

FIAT 126p, 1992/93 r., 61 tys. km, 650 ccm, benzyna, czerwony, I właściciel, bez wypadku, garazowany, stan b. dobry - 1.700 zł. Grębocice, powiat polkowicki, tel. 076/831-53-62, 0607/95-51-35

FIAT 126p, 1993 r., bordowy, składak, karoseria z 1993 r., silnik z 1984 r., stan b. dobry, bez korozji, konserwowany, garazowany - 950 zł. Środa Śląska, tel. 0608/74-79-37

FIAT 126p, 1993 r., 650 ccm, czerwony, pełny lifting, stan silnika i blacharki dobry, ważne OC - 1.200 zł. Wrocław, tel. 0605/18-27-75

FIAT 126p, 1993 r., szafirowy, stan b. dobry, ubezpieczenie i przegląd do 05.2005 r. - 1.400 zł. Zgorzelec, tel. 0694/94-60-45

FIAT 126p FL, 1993 r., 650 ccm, czerwony, dmuchawa, fotelice lotnicze, kółpaki, RO, bagażnik, zadany, zarejestrowany, opalano, II właściciel, bez korozji, silnik w stanie b. dobrym - 1.850 zł. Chojnów, tel. 076/818-60-14

FIAT 126p, 1993 r., 43 tys. km, 650 ccm, czerwony, garazowany, II właściciel, przegląd do 10.2005 r., turbina kowalskiego, opalano, stan b. dobry, zadany - 2.000 zł. Chojnów, tel. 0888/25-49-13

FIAT 126p, 1993 r., czerwony, tylna szyba uchylana, hak - 1.500 zł. Gárnarsko, powiat wrocławski, tel. 0661/17-17-35

FIAT 126p, 1993 r., 85 tys. km, 650 ccm, niebieski, nowe opony i akumulator, przegląd do 11.2005 r. techn. sprawni, w ciągłej eksploatacji, hak - 1.000 zł. Jalcz-Laskowice, tel. 0607/60-63-58

FIAT 126p, 1993 r., 50 tys. km, czerwony, nowe amortyzatory, opony i akumulator - 1.500 zł. Olszyna, tel. 075/724-05-92 po godz. 17, 0603/12-45-39

FIAT 126p, 1993 r., czerwony, szyberdach, 2 kpl. kół (opony letnie i zimowe) + drugi silnik - 2.000 zł. Sobótka, tel. 071/390-33-32

FIAT 126p, 1993 r., 58 tys. km, 652 ccm, benzyna, garazowany, metal, alternator, dmuchawa, tylna szyba ogrzewana, alarm, dwa zabezpieczenia, odcięcie zapłonu, nowy akumulator, dużo nowych części, 2 komplety kół (nowych), RO Philips + 2 głosiński, konserwacja, stan b. dobry - 2.300 zł. Szczawno Zdrój, tel. 074/843-20-59 po godz. 15, 0509/12-79-46

FIAT 126p, 1993 r., czerwony, stan b. dobry - 1.200 zł. Wieluń, tel. 0609/08-54-74

FIAT 126p, 1993 r., 63 tys. km, 650 ccm, czerwony, nie wymaga wkładu finansowego, udokum przebieg, serwisowany, krótkie zdignia zmiany biegów, ważny przegląd i OC, tylna szyba ogrzewana, konserwacja - 2.600 zł. Żarów, powiat świdnicki, tel. 074/857-25-63

FIAT 126p, 1993/94 r., 100 tys. km, 650 ccm, niebieski, I właściciel, stan silnika b. dobry, ważne OC i przegląd do 03.2005 r. - 1.100 zł. Dobromierz, powiat świdnicki, tel. 074/858-62-89

FIAT 126p, 1994 r., 60 tys. km, 650 ccm, zielony, I właściciel, zagłębki, pełny lifting, hak, nadkolki plastikowe, konserwacja, bez wypadku, bez korozji, przegląd do 07.2005 r., stan idealny - 2.490 zł. Bystrzyca Kłodzka, tel. 0504/78-34-36

FIAT 126p, 1994 r., niebieski, stan idealny, I właściciel - 1.750 zł. Jelenia Góra, tel. 0888/35-29-25

FIAT 126p, 1994 r., czerwony, II właściciel, ważny przegląd i OC, stan idealny - 2.200 zł. Otmuchów, powiat nyski, tel. 0692/42-05-89

FIAT 126p el, 1994/95 r., 60 tys. km, 650 ccm, niebieski, po renowacji podłogi i progów, alternator po regeneracji, dużo nowych części, siedzenia lotnicze - 2.000 zł lub zamienie na inny, np. BMW, Oplą Kadetka. Walbrzych, tel. 0660/75-45-66

FIAT 126p el, 1995 r., 650 ccm, benzyna, niebieski, pełny lifting, stan silnika i blacharki dobry, ważny przegląd i OC - 1.500 zł. Wrocław, tel. 0605/18-27-75

FIAT 126p, 1995 r., 67 tys. km, 650 ccm, czerwony, lotnicze fotelice, welurowa tapicerka, RO, tylna szyba ogrzewana, dmuchawa, blokada skrzyni biegów, bez wypadku, bez korozji, I właściciel, nie wymaga żadnych napraw, stan b. dobry - 2.100 zł. Wrocław, tel. 071/784-34-11, 0880/05-19-90

FIAT 126p el, 1995 r., 54 tys. km, 650 ccm, biały, przegląd do 07.2004 r., nie wymaga napraw - 2.300 zł. Bielawa, powiat dzierzoniowski, tel. 074/833-25-13 po godz. 20, 0607/54-48-69

FIAT 126p, 1995 r., 650 ccm, czerwony, welurowa tapicerka, nowy model, stan dobry (silnik - b. dobry), eksplloatowany przez kobieć - 1.800 zł. Kłodzko, tel. 0604/94-75-41

FIAT 126p el, 1995 r., 63 tys. km, 650 ccm, benzyna, biały, lotnicze fotelice, nowy akumulator, dmuchawa, tylna szyba ogrzewana, tylna szyba uchylana, welurowa tapicerka, nowy rozrusznik, przeguby, konserwacja, aktualny przegląd i OC, stan b. dobry, atrakcyjny wygląd - 2.300 zł. Legnica, tel. 076/721-80-14, 0691/33-06-65

FIAT 126p, 1995 r., 64 tys. km, biały, I właściciel, nowe opony i akumulator, nadkolki, przegląd do 06.2005 r., garazowany, stan dobry - 2.100 zł. Opole, tel. 077/454-62-66

FIAT 126p el, 1995 r., 80 tys. km, czerwony, II właściciel, stan idealny - 2.100 zł. Otmuchów, powiat nyski, tel. 0692/42-05-89

FIAT 126p el, 1995 r., 65 tys. km, 650 ccm, czerwony, II właściciel, bez wypadku, blokada skrzyni biegów, tylna szyba uchylana, plastikowe nadkolki, oznakowany, przegląd ważny do 08.2005 r., OC do 04.2005 r. - 2.500 zł. Polkowice, tel. 076/847-49-83, 0509/47-79-29

FIAT 126p el, 1995 r., biały, zadany, lotnicze fotelice, immobilizer, przegląd do 10.2005 r., stan b. dobry - 2.500 zł. Strzelin, tel. 0606/58-48-38, 0603/75-90-78

FIAT 126p el, 1995 r., 65 tys. km, 650 ccm, czerwony, garazowany, alarm, zadany, stan blacharki i silnika b. dobry, ważny przegląd i OC, kpl. opon zimowych - 3.000 zł lub zamienie, chętnie Polonez Caro. Trzebnica, tel. 0504/03-00-07, 0504/03-05-05

FIAT 126p, 1995 r., 650 ccm, czerwony, RO, lotnicze fotelice, dmuchawa, w ciągłej eksploatacji, zadany, ważny przegląd do 07.2005 r. i OC do 03.2005 r., stan b. dobry - 2.350 zł lub zamienie na inny Węgry, tel. 071/381-92-05

FIAT 126p elx, 1995 r., 652 ccm, biały, po remoncie silnika, OC, nowy akumulator, tylna szyba ogrzewana, stan b. dobry - 1.600 zł. Wrocław, tel. 0503/50-93-35, 0602/71-53-61

FIAT 126p, 1995 r., 140 tys. km, 650 ccm, zielony, hak, RO, zarejestrowany, ważne OC, stan b. dobry - 1.800 zł. Wrocław, tel. 071/787-36-75, 0607/57-59-77

FIAT 126p el, 1995 r., do małych poprawek blacharsko-lakierniczych - 1.500 zł. Ząbkowice Śląskie, tel. 074/816-02-95, 0606/83-56-15

FIAT 126p el, 1995 r., 111 tys. km, niebieski, do małego remontu - 1.500 zł. Zielona Góra, tel. 0695/65-85-60

FIAT 126p el, 1995 r., 100 tys. km, 650 ccm, czerwony, ważne OC, przegląd do 10.2005 r., tylna szyba ogrzewana, ciemne szyby, tylna szyba uchylana, dmuchawa, po wymianie przegubów, opony w dobrym stanie - 1.700 zł. Złotoryja, tel. 0509/38-33-32

FIAT 126p el, 1996 r., 130 tys. km, 650 ccm, niebieski - 1.200 zł. Chrzanów, tel. 071/311-15-92

FIAT 126p el, 1996 r., 70 tys. km, 650 ccm, biały, techn. sprawni, dmuchawa, ważny przegląd i OC, tylna szyba uchylana, Garazowany, 2 nowe opony, plastikowe nadkolki - 2.200 zł. Nowa Wieś Grodzka, tel. 076/877-56-77

FIAT 126p el, 1996 r., 70 tys. km, 650 ccm, szary, stan b. dobry, bez korozji, nowe opony, zadany, tylna szyba uchylana - 3.800 zł. Bolesławiec, tel. 0501/05-02-55

FIAT 126p, 1996 r., biały, I właściciel, ogrew. tylna szyba, pasy bezwł., lotnicze fotelice, stan dobry - 2.200 zł. Brzeg Dolny, tel. 071/319-90-75, 071/319-63-69, 0601/32-67-90

FIAT 126p el, 1996 r., 650 ccm, czerwony, 2 nowe opony zimowe, stan b. dobry, nie wymaga wkładu finansowego, przegląd do 05.2005 r., ważne OC - 1.900 zł. Nysa, tel. 077/435-38-92, 0880/58-33-32

FIAT 126p, 1996 r., czerwony, stan b. dobry - 2.100 zł. Ślawa, tel. 068/356-85-40

FIAT 126p, 1996 r., 652 ccm, niebieski, ważny przegląd i OC, ciemne szyby, RO, tylna szyba ogrzewana, garazowany, plastikowe nadkolki, bez korozji - 2.300 zł. Strzelin, tel. 071/786-10-14

FIAT 126p, 1996 r., 75 tys. km, 650 ccm, czerwony, alarm + pilot, nowe pokrowce i opony, RO, serwisowany, zadany - 2.000 zł. Świebodzice, powiat świdnicki, tel. 074/854-36-00, 0692/51-49-28

FIAT 126p el, 1996 r., 50 tys. km, 650 ccm, czerwony, 2 nowe opony, tylna szyba ogrzewana, uchylne szyby tylnie, przegląd do października 2005 r., nadkolki plastikowe, stan silnika i blacharki dobry - 2.500 zł. Wrocław, tel. 071/373-78-69, 050701-13-85

FIAT 126p el, 1997 r., 650 ccm, benzyna, zielony, pełny lifting, stan silnika i blacharki b. dobry - 2.900 zł. Wrocław, tel. 0605/16-27-75

FIAT 126p elx, 1997 r., 60 tys. km, 650 ccm, granatowy, bez wypadku, RO Sony + głosiński 2 x 160 W, ważny przegląd - 3.000 zł. Bukowina, Gm. Głogulęka, powiat wrocławski, tel. 0500/55-95-63

FIAT 126p elx, 1997 r., 77 tys. km, zielony, blokada skrzyni biegów, nowe opony, I właściciel, kupiony w salonie, bez wypadku, stan b. dobry - 1.600 zł. Olawa, tel. 071/313-88-48, 0501/24-19-68

FIAT 126p elx, 1997 r., 78 tys. km, 650 ccm, granatowy, garazowany, bez wypadku, I właściciel (kobieta niepalaczka), immobilizer, RO, stan b. dobry - 2.900 zł. Sulimów, powiat wrocławski, tel. 0508/16-91-06

FIAT 126p elx, 1997 r., 62 tys. km, 650 ccm, granatowy, stan techn. b. dobry, tylna szyba ogrzewana, dmuchawa, stan blacharki b. dobry, garazowany - 3.000 zł. Wrocław, tel. 071/327-97-92, 0693/29-02-82

FIAT 126p elx, 1997 r., 50 tys. km, ciemnozielony, garazowany, używany przez kobietę, tylna szyba ogrzewana, stan idealny - 3.400 zł. Żarów, tel. 074/858-90-19, 0608/07-56-03

FIAT 126p, 1998 r., 44 tys. km, stan idealny, tylna szyba uchylana - 3.200 zł. Góra, tel. 0655/43-57-82, 0609/91-54-10

FIAT 126p el, 1998 r., 32 tys. km, 650 ccm, benzyna, granatowy, stan idealny - 1.900 zł. Kamienna Góra, tel. 0509/17-55-88

FIAT 126p, 1998 r., zielony, dmuchawa, immobilizer, stan b. dobry - 3.600 zł. Opole, tel. 0888/48-89-48

FIAT 126p, 1998 r., 58 tys. km, czerwony, kpl. kół zimowych, stan b. dobry - 3.600 zł. Pobil, gm. Wałosz, tel. 065/543-82-13

FIAT 126p elx TOWN, 1998/99 r., 56 tys. km, 650 ccm, benzyna, zielony, garazowany, właściciel niepalaczka, RO, dodatkowa światła stop, bagażnik zadany, pasy bezwł., stan b. dobry - 3.500 zł. Wilkoszyn, tel. 071/396-98-08

FIAT 126p, 1999 r., czerwony, I właściciel - 3.000 zł. Brzeg Dolny, powiat wrocławski, tel. 0508/29-19-53

FIAT 126p TOWN, 1999 r., 48 tys. km, 652 ccm, 18 kW, granatowy, I właściciel, kupiony w salonie, garazowany, bez wypadku, ważny przegląd i OC, nowe opony zimowe i letnie + felgi, akumulator (gwarancja), plastikowe nadkolki, lotnicze fotelice, blokada skrzyni biegów, konserwacja, stan b. dobry - 4.000 zł. Mirsk, powiat łowicki, tel. 075/783-90-80

FIAT 126p, 1999 r., 80 tys. km, oranatowy, oryg. lakier, nowe opony, stan b. dobry - 3.800 zł. Świdnica, tel. 074/857-86-66, 074/857-83-90

FIAT 126p, 1999 r., 66 tys. km, niebieski, II właściciel, bagażnik dachowy, RO, stan b. dobry - 4.200 zł. Wieruszów, tel. 062/784-01-82, 0696/06-53-15

FIAT 126p, 2000 r., 52 tys. km, pomarańczowy, 2 kpl. kół (opony letnie i zimowe) - 4.000 zł. Wrocław, tel. 0600/24-27-00

FIAT 131 MIRAFIORI, 1982 r., 2000 ccm, benzyna, inst. gaz., ważny przegląd i OC - 1.200 zł. Walbrzych, tel. 0888/59-83-17

FIAT BARCHETTA CABRIO, 2003 r., 6 tys. km, 1800 ccm, 16V, 130 KM, żółty, alum. felgi, czarny zamek, alum. el. ster. szyby i lustarka, ABS, wspomaganie kier., elektroniczny wtrysk, immobilizer, 2 poduszki powietr. RO, CD Wind Top, stan idealny - 57.000 zł. Kuczbork, tel. 077/447-36-63, 0600/09-74-59

FIAT BRAVA, 1995 r., 140 tys. km, 1600 ccm, 16V, granatowy metalik, 5-drzwiowy, el. otw. szyby, centr. zamek, ABS, wspomaganie kier., 2 poduszki pow. welurowa tapicerka - 9.000 zł + opłaty. Góra, tel. 0605/89-50-19

AUTO GAZ RATY!!!
Nowa Szkl. tel. 0 607 889 434, 068/356-12-17
CENY OD 1.150 ZŁ. OPŁATA BEKWENCYJNY WTRYSK GAZU OD 3.400 ZŁ

FIAT BRAVA, 1996 r., 107 tys. km, 1200 ccm, 16V, bordowy metalik, kupiony w salonie, el. otw. szyby, wspomaganie kier., poduszki pow. ciemne szyby, alum. felgi, kpl. zimowych, alarm + centr. zamek + pilot, RO, nowe zawieszanie, stan b. dobry - 17.800 zł. Bogatynia, powiat zgorzelecki, tel. 0506/03-51-98

FIAT BRAVA, 1996 r., 150 tys. km, 1600 ccm, 16V, czerwony metalik, welurowa tapicerka, alarm, nowe amortyzatory tylna, ABS, 2 poduszki pow., wspomaganie kier., zadany - 14.500 zł. Koska, powiat jaworski, tel. 0695/44-91-52

FIAT BRAVA, 1996 r., 1600 ccm, 16V, miedziany metalik, 2 poduszki pow., centr. zamek, el. ster. szyby i lustarka, RO, wspomaganie kier., zadany, sprowadzony z Niemiec, na gotowo - 14.900 zł. Legnica, tel. 076/723-72-22, 0601/14-10-12

FIAT BRAVA, 1996 r., 140 tys. km, 1600 ccm, benzyna, inst. gaz., silnikowy metalik, klimatyzacja, poduszka pow. el. ster. szyby i lustarka, regul. kierowica, wspomaganie kier., centr. zamek, immobilizer, do lakierniowania blotnik i zderzak tylny - 12.600 zł. Rawicz, tel. 0501/16-58-63

FIAT BRAVA, 1996 r., 15 tys. km, 1400 ccm, 12V, niebieski metalik, inst. gazowa, ABS, 2 poduszki pow., zadany, stan b. dobry - 15.500 zł. Wałosz, pow. górowski, tel. 0607/87-28-29

FIAT BRAVA, 1997 r., 1400 ccm, 12V, niebieski metalik, I właściciel, poduszka pow. kupiony w salonie, bez wypadku - 13.900 zł. Legnica, tel. 0507/01-72-70

FIAT BRAVA, 1997 r., 133 tys. km, 1400 ccm, benzyna, zielony metalik, bez wypadku, kupiony w salonie, poduszka pow., centr. zamek, el. otw. szyby, blokada skrzyni biegów, hak, alum. felgi, dodatkowa kola - 17.000 zł. Świdnica, tel. 0602/15-08-21

FIAT BRAVA, 1997 r., 140 tys. km, 1600 ccm, 16V, porfiorozowy, I właściciel, bez wypadku, kupiony w salonie, bogate wyposażenie, zadany, stan b. dobry - 15.900 zł (możliwe raty) lub zamienie - Świebodzice, tel. 0501/09-62-26, 0601/49-77-39

FIAT BRAVA, 1998 r., 87 tys. km, 1600 ccm, 16V, niebieski metalik, 5-drzwiowy, 2 poduszki pow., ABS, klimatyzacja, el. reg. szyby i lustarka, centr. zamek, wspom. kierowicy, immobilizer, bez wypadku, serwisowany, stan b. dobry - 23.000 zł. Legnica, tel. 0600/21-98-00 (zdjęcia do tej oferty można zobaczyć w internecie pod numerem - A03934 http://wkz.autogielda.com.pl)

FIAT BRAVA, 1998 r., 95 tys. km, 1600 ccm, 16V, grafitowy metalik, centr. zamek, el. otw. szyby, pod

FIAT CINQUECENTO, 1997 r., 704 cm, morski metalic, nowy ukł. wydechowy i tarcza hamulcowa, po wym. sprężelki, immobilizer, RO, uszczelka pod głowicę, tylna szyba uchylana, ważna OC, przegląd do IV.2005 r. - 4.500 zł Posada, tel. 075/772-89-92, 0696/06-80-39

FIAT CINQUECENTO YOUNG, 1997 r., 64 tys. km, 700 cm, srebrny metalik, I właściciel, blokada skrzyni biegów, garażowany, stan b. dobry - 6.500 zł Strzelin, tel. 0501/77-20-67

FIAT CINQUECENTO YOUNG, 1997 r., 68 tys. km, 700 cm, biały, bez wypadku, RO, alarm, nowe hamulce, 4 zagłówki, tylna szyba ogrzewana z wycieraczką, garażowany, techn. sprawny - 6.900 zł Świdnica, tel. 074/640-65-30, 0697/03-52-86

FIAT CINQUECENTO, 1997 r., 80 tys. km, 900 cm, biały, centr. zamek, Multi-Lock - 7.500 zł lub zamienie na busa. Wołów, tel. 0508/19-09-75

FIAT CINQUECENTO YOUNG, 1997 r., 704 cm, benzyna, czarny, bez wypadku, nowe zawieszanie, alarm, RO, zadbane, w ciągłej eksploatacji, stan b. dobry - 5.900 zł Wrocław, tel. 071/352-63-60, 0660/43-17-74

FIAT CINQUECENTO, 1997 r., 90 tys. km, 900 cm, benzyna, wtrysk, niebieski, I właściciel, radio, katalizator, zadbane - 7.000 zł Złotoryja, tel. 0509/51-52-71

FIAT CINQUECENTO, 1997/98 r., 80 tys. km, 900 cm, wtrysk, śnieżnobiały, centr. zamek, bez wypadku, kupiony w salonie w Polsce, I właściciel w kraju, daszek, owiewki, nadkola, stan idealny, garażowany, zadbane - 6.600 zł Walbrzych, tel. 074/668-08-61, 0503/12-09-16

FIAT CINQUECENTO, 1998 r., 101 tys. km, 700 cm, czerwony, inst. gazowa, blokada skrzyni biegów, 3-drzwiowy - 4.000 zł Walbrzych, tel. 074/846-53-29, 0509/20-34-14

FIAT CINQUECENTO, 1998 r., 700 cm, srebrny metalik, kpl. dokumentacja, kupiony w salonie, boczne szyby uchylane, garażowany, stan techn. b. dobry - 6.600 zł lub zamienie na taniszy Wrocław, tel. 071/791-42-15, 0603/77-90-48

FIAT CINQUECENTO, 1998 r., 62 tys. km, 700 cm, szary metalik, przegląd do 03.2005 r., immobilizer, 4 zagłówki, RO z CD, listwy boczne, nowy akumulator, zegarek, garażowany, mało eksploatawany - 8.000 zł Rawicz, tel. 065/545-44-39, 0603/39-35-05

FIAT CINQUECENTO YOUNG, 1998 r., 50 tys. km, 704 cm, srebrny metalik, I właściciel, faktura zakupu, oryg. lakier, bez wypadku, garażowany, serwisowany, dzielona tylna kanapa, kpl. kol. zimowych, immobilizer, konserwacja, zadbane, stan idealny - 7.350 zł Strzelin, tel. 071/393-82-38

FIAT CINQUECENTO, 1998 r., 60 tys. km, 900 cm, biały, I właściciel, garażowany, bez wypadku, 5-biegowy, tylna szyba uchylana, RO, dzielona tylna kanapa, stan b. dobry - 7.600 zł Strzelin, tel. 0501/20-42-75

FIAT CINQUECENTO, 1998/99 r., 69 tys. km, 700 cm, benzyna, czerwony, immobilizer, tylna szyba ogrzewana, nowe amortyzatory przednie, garażowany, nowy akumulator, stan b. dobry - 6.400 zł Wrocław, tel. 071/784-34-11, 0680/05-19-90

FIAT COUPE, 1994 r., 79 tys. km, 2000 cm, 16V, turbo, 196 KM, czarny metalik, pełne wyposażenie, stan techn. idealny, superwygląd - 15.400 zł + opłaty 1.500 zł Kozuchów, powiat nowosolski, tel. 0693/70-08-22, 0606/73-69-08

FIAT CROMA, 1989 r., 200 tys. km, 2500 cm, turbo D, srebrny metalik, wspomaganie kier., centr. zamek, welurowa tapicerka, el. otw. szyby, alum. felgi, regul. kierownicy, hak, podłokietnik, dzielona tylna siedzenia, po lakierowaniu, zadbane, stan b. dobry - 4.200 zł Rychtal, powiat kępiński, tel. 0609/51-30-78, 0501/55-02-07

FIAT MAREA KOMBI, 1997 r., 82 tys. km, 1600 cm, 16V, granatowy, 2 poduszki pow., wspomaganie kier., ABS, immobilizer, centr. zamek, 5-biegowy, książka serwisowa, relingi dachowe, bez wypadku, roleta bagażnika, na zachodnich tablicach - 2.550 EUR, Żary, tel. 0604/28-83-88

FIAT MAREA WEEKEND, 1998 r., 83 tys. km, 1600 cm, 16V, czerwony, centr. zamek, el. otw. szyby, regul. kierownicy i foteli kierowcy, ABS, immobilizer, zderzaki w kolorze nadwozia, oryg. RO, relingi dachowe, homologacja na dezzerowy - 14.500 zł lub zamienie na inny. Kępno, tel. 0605/39-37-46

FIAT MAREA WEEKEND, 1999 r., 110 tys. km, 1600 cm, 16V, szary metalic, ABS, RO, 2 poduszki pow., wspomaganie kier., el. otw. szyby, centr. zamek, relingi dachowe, hak, 2 kpl. kol. (opony letnie i zimowe) - 19.900 zł Środa Śląska, tel. 071/317-15-33, 0602/25-02-39

FIAT MAREA KOMBI, 2000 r., 99 tys. km, 1600 cm, 16V, zielony metalic, klimatyzacja, ABS, wspomaganie kier., centr. zamek, el. dodatk. 4 poduszki pow., sprzedawany - 21.500 zł Kalisz, tel. 062/762-37-21, 0501/03-60-58

FIAT MULTIPLA 105 EXL, 1999 r., 1900 cm, jTD, 105 KM, czarny metalic, ABS z EBD, alum. felgi 15" z oponami letnimi, felgi stalowe 15" z oponami zimowymi, halogeny, RO Blaupunkt z 10 CD, klimatyzacja, ogrzew. Webasto, centr. zamek, el. otw. szyby i reg. lusterka, poduszki pow., eksploatawany w Niemczech, stan b. dobry - 29.500 zł Walbrzych, tel. 074/841-93-43 po godz. 19 W01215984

FIAT MULTIPLA, 1999 r., 1600 ccm, 16V, inst. gazowa, zielony metalic, wspomaganie kier., poduszka pow., el. ster. szyby i lusterka, ABS, centr. zamek, 6-osobowy, kupiony w salonie - 26.900 zł Wrocław, tel. 0509/36-03-71

FIAT MULTIPLA, 1999/00 r., 110 tys. km, 1600 ccm, benzyna, 16V, srebrny metalic, alum. centr. zamek, el. otw. szyby, RO, wspomaganie kier., ABS, poduszka pow., kupiony w salonie w kraju, homologacja na ciężarowy - 26.000 zł Nowa Sól, tel. 0502/28-73-83

FIAT PALIO, 1998 r., 65 tys. km, 1400 ccm, benzyna, bordowy, I właściciel, kierowca niepalący, RO Sony, relingi dachowe, hak, bez wypadku, garażowany, kpl. dokumentacja, stan idealny - 14.500 zł Chojnów, powiat legnicki, tel. 076/818-72-70

FIAT PALIO, 1998 r., 109 tys. km, 1400 ccm, benzyna, zielony metalik, kupiony w salonie, I właściciel niepalący, 2 kpl. kol. (letnie i zimowe), serwisowany, zadbane, nowy akumulator i alternator, stan b. dobry - 13.400 zł lub zamienie w Walbrzych, tel. 074/842-26-23, 0606/31-65-91

FIAT PALIO WEEKEND, 1998 r., 125 tys. km, 1700 cm, turbo diesel, morski metalic, relingi, centr. zamek, immobilizer, poduszka pow., RO z CD, el. otw. szyby, el. reg. reflektory, wspomaganie, bez wypadku - 13.900 zł Wrocław, tel. 0605/76-10-10

FIAT PALIO WEEKEND, 1998/99 r., 100 tys. km, 1400 cm, wtrysk, zielony metalik, kupiony w salonie, I właściciel, bez wypadku, oryg. lakier i przebieg, kpl. dokumentacja, książka serwisowa, 5-biegowy, el. ster. reflektory, Multi-Lock, immobilizer, roleta, garażowany, serwisowany, ekonomiczny, stan idealny - 15.900 zł, możliwe raty lub zamiana. Głogów, tel. 0506/19-18-16

FIAT PALIO WEEKEND, 1999 r., 1600 cm, 16V, niebieski, inst. gazowa, el. reg. lusterka, el. otw. szyby, 2 poduszki pow., centr. zamek, wspomaganie kier., alarm + pilot, alum. felgi, kupiony w salonie, stan b. dobry - 15.500 zł lub zamienie. Bolesławiec, tel. 075/374-72-65, 0609/54-76-90

FIAT PALIO WEEKEND, 1999 r., 131 tys. km, 1600 cm, 16V, inst. gazowa, granatowy, alum. felgi + kpl. opręcy stalowych, alarm, wspomaganie kier., halogeny, RO z CD MP3, el. otw. szyby, bagażnik dachowy na rowery, nowy rozrząd, kupiony w salonie - 13.000 zł Nowa Ruda, pow. kłodzki, tel. 0601/99-62-64

FIAT PALIO HL WEEKEND, 2000 r., 126 tys. km, 1200 cm, benzyna, inst. gaz., wspomaganie, ABS, poduszka pow., el. ster. szyby, centr. zamek - 18.500 zł Borek Wielkopolski, powiat ostrowski, tel. 0603/11-11-64

FIAT PALIO KOMBI, 2000 r., 96 tys. km, 1200 cm, biały, homologacja na ciężarowy, kupiony w salonie w kraju, poduszka pow., welurowa tapicerka w kolorze niebieskim, wspomaganie kier., kpl. dokumentacja - 15.500 zł Wrocław, tel. 0602/77-11-77, 0604/99-88-44

FIAT PALIO WEEKEND, 2001 r., 60 tys. km, 1200 cm, 60 KM, niebieski, kupiony w salonie, bez wypadku, radio, relingi dachowe, zderzaki w kolorze nadwozia, dzielona tylna kanapa, kpl. Mu-

czyków, kpl. dokumentacja, zadbane - 15.000 zł Legnica, tel. 0694/73-53-85, 0606/53-32-04

FIAT PANDA, 1991 r., 800 ccm, czerwony, 3-drzwiowy - 1.200 zł + opłaty, Chojnów, powiat legnicki, tel. 0604/20-17-71

FIAT PANDA, 1992 r., 120 tys. km, 750 ccm, zielony, zadbane - 1.600 zł + opłaty, Góra, tel. 0605/89-50-19

FIAT PANDA ACTUAL, 2004 r., 1100 ccm, niebieski, nowy, nieużywany, instalacja radiowa - 28.000 zł (możliwe raty) lub zamienie. Świebodzice, tel. 0601/09-62-26, 0601/49-77-39

FIAT PANDA, 2004 r., 1100 ccm, benzyna, błękitny metalic, I właściciel, kupiony w salonie, pod pow. system. fallow home, RO Kenwood + 4 głośniki, dywaniki, bezowe welurowe pokrowce, - 27.000 zł lub zamienie na mieszkanie we Wrocławiu, chętnie do remontu, dopłaca. Wrocław, tel. 0888/13-66-63

FIAT PUNTO 55 S, 1994 r., 156 tys. km, 1100 ccm, niebieski, 3-drzwiowy, tylna szyba uchylana, RO Sony + komplet głoseńców, zadbane, użytkowany przez kobietę - 7.000 zł. Tel. 0609/77-51-64

FIAT PUNTO, 1994 r., 136 tys. km, 1300 ccm, benzyna, bordowy metalik, 3-drzwiowy, centr. zamek, el. otw. szyby, RO, kpl. dokumentacja, stan b. dobry, na zachodnich tablicach - 1.500 EUR, Iłowa, powiat zągarski, tel. 068/377-42-50, 0606/35-53-69

FIAT PUNTO, 1994 r., 140 tys. km, 1700 ccm, zółty metalic, wspomaganie kier., ABS, alarm, el. otw. szyby, szyberdach, RO panel, centr. zamek, welurowa tapicerka, karta pojazdu, zadbane - 13.200 zł Kobierzyce, tel. 071/390-87-62 wieczorem, 0503/81-38-91

FIAT PUNTO, 1994 r., 121 tys. km, 1100 ccm, benzyna, czerwony, 3-drzwiowy, RO, zarejestrowany, książka serwisowa, zderzaki i lusterka w kolorze nadwozia - 6.800 zł Leszno, tel. 065/529-04-62

FIAT PUNTO, 1994 r., 1100 ccm, niebieski, 2 poduszki pow., 3-drzwiowy, alum. felgi, uchylne tylna szyby, bez wypadku - 7.800 zł Trzebnica, tel. 0888/47-55-31

FIAT PUNTO, 1994 r., 100 tys. km, 1700 ccm, turbo diesel, niebieski, centr. zamek, wspomaganie, zderzaki i lusterka w kolorze nadwozia, alarm z automatycznym domykaniem szyb, el. otw. szyby - 10.500 zł Wrocław, tel. 071/328-91-16, 0501/24-28-65

FIAT PUNTO, 1994 r., 122 tys. km, 1200 ccm, czerwony, 5-drzwiowy, poduszka pow., el. otw. szyby, szyberdach, centr. zamek, alarm, książka serwisowa, sprzedawany - 7.900 zł Wrocław, tel. 071/372-64-66, 0509/97-10-44

FIAT PUNTO, 1994/95 r., 111 tys. km, 1200 ccm, niebieski, 3-drzwiowy, el. otw. szyby, centr. zamek, stan b. dobry - 9.000 zł Wrocław, tel. 071/781-88-77, 0503/98-14-30

FIAT PUNTO 90, 1995 r., 118 tys. km, 1600 ccm, biały, wspomaganie, el. otw. szyby, RO, centr. zamek + pilot, kupiony w Polsce - 11.500 zł Wąsosz, tel. 065/543-75-59, 0693/85-70-01

FIAT PUNTO 75 elx, 1995 r., 145 tys. km, 1242 ccm, benzyna, czerwony, 5-drzwiowy, RO, el. otw. szyby, centr. zamek, kupiony w salonie, zderzaki w kolorze nadwozia, el. reg. reflektory, dzielona tylna kanapa, halogeny przednie, właściciel niepalący, stan b. dobry - 14.500 zł Wrocław, tel. 071/345-12-01

FIAT PUNTO, 1995 r., 97 tys. km, 1200 ccm, benzyna, grafitowy metalic, 3-drzwiowy, garażowany, zadbane, nowe amortyzatory - 12.000 zł Grodków, powiat brzeski, tel. 0888/56-69-20

FIAT PUNTO, 1995 r., 118 tys. km, 1600 ccm, srebrny metalic, 5-drzwiowy, wspomaganie kier., ABS, centr. zamek, poduszka pow. kierowcy i pasażera, alum. felgi, regul. kierownicy - 13.000 zł Legnica, tel. 076/722-92-92, 0500/51-59-90

FIAT PUNTO, 1995 r., 90 tys. km, 1000 ccm, wtrysk, turkusowy metalik, 5-drzwiowy, poduszka pow., bez wypadku, na zachodnich tablicach, zadbane - 7.600 zł + opłaty, Lwówek Śląski, tel. 0695/56-13-73

FIAT PUNTO, 1995 r., 80 tys. km, 1100 ccm, 3-drzwiowy, stan b. dobry - 11.000 zł Olawa, tel. 0695/12-34-00

FIAT PUNTO, 1995 r., 1700 ccm, TD, bordowy metalic, wspomaganie kier., centr. zamek, el. otw. szyby, halogeny, obrotomierz, RO, welurowa tapicerka, alum. felgi, 5-drzwiowy, zderzaki w kolorze nadwozia, dzielona tylna kanapa, zadbane, zarejestrowany w kraju - 12.700 zł Pleszew, tel. 0600/60-72-44

FIAT PUNTO, 1995 r., 1100 ccm, benzyna, biały, 3-drzwiowy, el. otw. szyby, blokada skrzyni biegów, centr. zamek, alum. felgi, RO - 9.000 zł Rogalin, gm. Mosina, tel. 0601/46-02-56

FIAT PUNTO, 1995 r., 60 tys. km, 1700 ccm, diesel, czarny, wspomaganie kier., centr. zamek, el. otw. szyby, immobilizer, RO z CD - 9.500 zł Rychtal, pow. kępiński, tel. 0695/59-54-73

FIAT PUNTO, 1995 r., 1100 ccm, zielony metalik, kpl. dokumentacja, immobilizer, szyberdach, 2 poduszki pow., el. otw. szyby, 5-drzwiowy, zderzaki w kolorze nadwozia, stan b. dobry - 10.500 zł lub zamienie. Tymowa, tel. 076/843-40-31, 0600/22-39-12, 0693/46-65-61

FIAT PUNTO 55, 1996 r., 1100 ccm, benzyna, srebrny metalic, poduszka pow., serwo - 7.300 zł Nowa Sól, tel. 0601/78-58-12

FIAT PUNTO SX, 1996 r., 64 tys. km, 1100 ccm, biały, I właściciel, kupiony w salonie, el. otw. szyby, centr. zamek, RO, dzielona tylna kanapa, obrotomierz, bez wypadku - 11.300 zł Grodków, powiat brzeski, tel. 0600/54-51-93

FIAT PUNTO, 1996 r., 90 tys. km, 1100 ccm, benzyna, inst. gaz., zielony metalic, kupiony w kraju, RO, stan b. dobry, zarejestrowany - 10.900 zł Jelenia Góra, tel. 0506/46-11-37, 0609/04-04-50

FIAT PUNTO SX, 1996 r., 90 tys. km, 1100 ccm, benzyna, złoty metalic, 3-drzwiowy, 75 KM, centr. zamek, el. otw. szyby, książka serwisowa, RM, pilot w kluczyku, przegląd do 11.2005 r., garażowany - 12.800 zł lub zamienie na nusa, możliwa dopłata. Kępno, tel. 0509/86-57-11

FIAT PUNTO SX, 1996 r., 115 tys. km, 1200 ccm, benzyna, ciemny metalic, 5-drzwiowy, 5-biegowy, 2 poduszki pow., I właściciel, sprzedawany z Niemiec, bez wypadku, oryg. przebieg - 8.000 zł + opłaty Lubin, tel. 0661/11-12-31

FIAT PUNTO SX, 1996 r., 103 tys. km, 1100 ccm, bordowy metalic, 5-drzwiowy, kupiony w salonie, centr. zamek, el. otw. szyby, el. reg. reflektory, obrotomierz, RO Sony, alum. felgi, zderzaki w kolorze nadwozia, blokada skrzyni biegów, 2 nowe opony (gwarancja) - 11.500 zł lub zamienie na Fiata Punto II albo Bravę z dopłatą. Polkowice, tel. 076/845-20-51, 0608/03-56-14

FIAT PUNTO GT, 1996 r., 170 tys. km, 1400 ccm, turbo benzyna, zielony, wersja sportowa, kubikowe fotela, alum. felgi, 2 poduszki pow., wspomaganie kier. Remus, el. otw. szyby, sprzedawany ze Szwajcarii - 9.500 zł Świdnica, tel. 0600/32-38-63

FIAT PUNTO S, 1996 r., 122 tys. km, 1100 ccm, benzyna, niebieski, 5-drzwiowy, centr. zamek, 2 poduszki pow., nowy akumulator, RO z RDS-am, serwisowany, zadbane - 11.200 zł Wrocław, tel. 0501/43-47-21

FIAT PUNTO, 1997 r., 112 tys. km, 1200 ccm, benzyna, błękitny metalic, el. otw. szyby, centr. zamek + pilot, RO, garażowany, stan b. dobry - 10.500 zł Wolsztyn, tel. 068/384-17-15, 0694/91-32-32

FIAT PUNTO, 1997 r., 137 tys. km, 1700 ccm, turbo D, biały, 2-drzwiowy, wspomaganie kier., alarm, centr. zamek, RO, halogeny, spoiler tylny, karta pojazdu, przegląd do 11.2005 r., garażowany, zadbane, stan b. dobry - 12.000 zł Długoleka, tel. 071/315-23-75

FIAT PUNTO, 1997 r., 140 tys. km, 1700 ccm, turbo D, biały, 3-drzwiowy, immobilizer, halogeny, RO, odcięcie zapalniczy, garażowany - 13.000 zł Krotoszyn, tel. 062/722-90-39, 062/725-39-47, 0606/78-23-58

FIAT PUNTO SX, 1997 r., 94 tys. km, 1100 ccm, biały, 5-drzwiowy, kupiony w salonie, II właściciel, el. otw. szyby, alarm, centr. zamek, przegląd do 04.2005 r. - 12.500 zł Olawa, tel. 071/303-32-33, 0609/26-30-06

FIAT PUNTO, 1997 r., 49 tys. km, 1100 ccm, złoty, kupiony w salonie, 3-drzwiowy, centr. zamek, RO, oryg. przebieg - 13.800 zł Wrocław, tel. 071/361-21-27, 0607/77-20-21

FIAT PUNTO, 1997 r., 170 tys. km, 1200 ccm, perłowoczerwony, bez wypadku, 4-drzwiowy, centr. zamek, 2 poduszki pow., szyberdach, el. otw. szyby, opłona akrylowa, dużo nowych części, - 10.200 zł Wrocław, tel. 0888/38-08-00

FIAT PUNTO, 1997/98 r., 60 tys. km, 1200 ccm, wtrysk, czerwony, 5-drzwiowy, stan b. dobry, I właściciel, kupiony w salonie, welurowa tapicerka, zadbane, garażowany, nowy akumulator,

AUTO CLUB

*** MOŻLIWOŚĆ NEGOCJACJI**
*** SZCZEGÓŁY U SPRZEDAWCÓW**
*** ILOŚĆ SAMOCHODÓW OGRANICZONA**

**FIAT PANDA już od 28 000 *
+ pakiet ubezpieczeniowy gratis**

FIAT SEICENTO już od 21 700 * FIAT PUNTO już od 32 200 *

WYPRZEDAŻ SAMOCHODÓW DEMONSTRACYJNYCH I ZASTĘPCZYCH

FIAT PANDA RABAT 3 000 zł !

AUTO CLUB Autoryzowany Dealer Fiata
FIAT DEALER Wrocław, ul. Żmigrodzka 255 (wyjazd na Poznań)
tel. (071) 352 89 55, tel./fax 352 79 31
e-mail: fiat@autoclub.pl www.autoclub.pl

WYPOŻYCZALNIA SAMOCHODÓW

wspomaganie kier., centr. zamek, el. otw. szyby - 10.900 zł lub zamienie Otmuchów, tel. 077/351-46-57, 0508/47-47-95

FIAT PUNTO, 1997/98 r., 90 tys. km, 1108 ccm, bordowy, 5-drzwiowy, el. otw. szyby, immobilizer, centr. zamek, blokada skrzyni biegów, kpl. kol. zimowych, bez wypadku, kupiony w salonie w kraju, I właściciel, stan b. dobry - 14.500 zł Wrocław, tel. 0501/46-46-75

FIAT PUNTO, 1998 r., 90 tys. km, 1100 ccm, benzyna, czerwony, 2 poduszki pow., 5-biegowy, karta pojazdu, kpl. dokumentacja, w kraju od 08.2004 r., nowy akumulator, RO - 12.000 zł Legnica, tel. 0606/27-73-54

FIAT PUNTO SX, 1998 r., 46 tys. km, 1100 ccm, zielony metalic, centr. zamek, el. ster. szyby, RO, kupiony w salonie, bez wypadku - 14.300 zł Ostrów Wielkopolski, tel. 062/592-35-54, 0501/17-19-37

FIAT PUNTO, 1999 r., 1700 ccm, TDI, czarny metalic, klimatyzacja, skórzana tapicerka, 2 poduszki pow., nowy silnik, el. reg. szyby, alum. felgi, opony zimowe, zawieszanie Novatec, skórzana kierowca, atrakcyjny wygląd, radio Alpine, dużo nowych części, tydzień w kraju - 17.500 zł Kędzierzyn-Koźle, tel. 0691/88-88-38

FIAT PUNTO, 1999 r., 126 tys. km, 1200 ccm, benzyna, czarny metalic, 3-drzwiowy, centr. zamek, el. otw. szyby, 2 poduszki pow. - 10.900 zł Bielawa, powiat dzierżonowski, tel. 0993/43-77-93

FIAT PUNTO hatchback, 2000 r., 56 tys. km, 1200 ccm, zielony, ABS, centr. zamek, 3-drzwiowy, wspomaganie kier., sprzedawany z Francji w 2001 r. - 17.500 zł Śmigiel, powiat kościański, tel. 0609/78-88-16

FIAT PUNTO II SX, 2000 r., 89 tys. km, 1200 ccm, benzyna, niebieski metalic, 3-drzwiowy, poduszka pow., el. otw. szyby, wspomaganie CITY, komputer, uchylne tylna szyby, dzielona tylna siedzenia, I właściciel, pełna dokument., książka serwisowa, faktura zakupu, kupiony w kraju, właściciel niepalący, centr. zamek, stan b. dobry - 19.600 zł lub zamienie. Ziębice, tel. 0888/36-92-78, 074/819-15-39 od 9-17

FIAT PUNTO II, 2000 r., 57 tys. km, 1200 ccm, benzyna, czerwony, el. otw. szyby, wspomaganie kier., poduszka pow., centr. zamek, 5-drzwiowy, I właściciel, kupiony w salonie, garażowany, kpl. dokumentacja, stan idealny, bez wypadku - 20.600 zł Kępno, tel. 062/782-08-36, 0693/62-15-47

FIAT PUNTO, 2000 r., 38 tys. km, 1200 ccm, wiśniowy metalic, kupiony w salonie, bez wypadku, 5-drzwiowy, alarmiczne szyby, poduszka pow., 6 głośników, stan idealny - 21.200 zł Kępno, tel. 062/782-02-65 po godz. 17

FIAT PUNTO II, 2000 r., 1900 ccm, jTD, grafitowy metalic, centr. zamek, el. otw. szyby, wspomaganie kier., alarm, 2 poduszki pow. - 23.000 zł, możliwe raty Legnickie Pole, tel. 076/856-66-49, 0697/71-37-05

FIAT PUNTO II SPORTING, 2000 r., 41 tys. km, 2100 ccm, 16V, zółty, centr. zamek, 2 poduszki pow., ABS, RO, alum. felgi, kubelkowe fotela, spoilery, 6-biegowy, tylna szyba uchylana - 18.500 zł Odolanów, tel. 062/733-29-20, 0603/54-08-26

FIAT PUNTO, 2000 r., 115 tys. km, 1200 ccm, 8V, czerwony, 5-drzwiowy, poduszka pow., immobilizer - 19.500 zł Świdnica, tel. 074/853-89-92, 0603/39-79-78

FIAT PUNTO II, 2000 r., 1900 ccm, jD, czerwony, 5-drzwiowy, alarm + dwa piloty, wspomaganie kier. (City), kupiony w salonie w kraju, oszczędny, zużycie paliwa 5l/100 km, stan b. dobry - 23.000 zł Walbrzych, tel. 074/845-53-47 po godz. 16, 0602/76-55-49

FIAT PUNTO HLGT, 2000 r., 112 tys. km, 1200 ccm, 16V, srebrny metalic, 5-drzwiowy, centr. zamek, wspomaganie kier. city, el. otw. szy

FIAT SEICENTO, 2000 r., 900 cm, benzyna, błękitny metalic, zderzaki i lusterka w kolorze nadwozia, RO + głośniki - 11.900 zł. Kepno, tel. 0602/87-85-44

FIAT SEICENTO, 2000 r., 50 tys. km, 900 cm, miedziany metalic, stan b. dobry, zderzaki w kolorze nadwozia, kompletny, sprawny - 6.000 zł. Legnica, tel. 076/749-45-15 po godz. 21, 0694/79-20-23

FIAT SEICENTO, 2000 r., 60 tys. km, 1100 cm, benzyna, chabrowy poduszki pow. el. otw. szyby, stan b. dobry - 12.900 zł lub zamienie, możliwe raty. Paczków, tel. 077/431-78-00, 0600/06-30-37

FIAT SEICENTO, 2000 r., 60 tys. km, 1100 cm, czerwony - 12.800 zł. Świdnica, tel. 074/853-89-92, 0603/39-79-78

FIAT SEICENTO, 2000 r., 65 tys. km, 900 cm, benzyna, inst. gaz, niebieski, 5-biegowy, immobilizer, RO, tylna pasy i wycieraczka, zadbany stan b. dobry, kupiony w salonie, kpl dokumentacja - 13.900 zł. Wrocław, tel. 071/367-11-22

FIAT SEICENTO, 2000 r., 68 tys. km, 900 cm, benzyna, szary-niebieski metalic, II właściciel niepalący (kobieta), zadbany - 12.500 zł lub zamienie na samochód terenowy. Wrocław, tel. 0600/95-86-78, 0692/43-95-06

FIAT SEICENTO, 2001 r., 90 tys. km, 1100 cm, benzyna, inst. gaz, niebieski, butla gazu w miejscu koła zapasowego, blokada skrzyni biegów, zadbany, II właściciel, RO, bez wypadku - 12.000 zł. Jelenia Góra, tel. 075/752-44-07, 075/641-94-43, 0604/68-50-39

FIAT SEICENTO, 2001 r., 37 tys. km, 900 cm, benzyna, czarny, RO, alarm, centr. zamek, el. otw. szyby, przegląd do 09.2006 r., kierowca kobieta, kupiony w salonie, bardzo zadbany - 13.000 zł. Legnica, tel. 0693/45-34-23, 0602/41-39-12

FIAT SEICENTO, 2001 r., 69 tys. km, 1100 cm, MPI, czerwony, kupiony w salonie, I właściciel, wersja limitowana, alum. felgi, nakładki na pedały, skórzana kierownica, el. reg. reflektory, el. otw. szyby, serwisowany, atrakcyjny wygląd, stan b. dobry - 17.000 zł. Legnica, tel. 076/854-68-21, 0698/89-20-38

FIAT SEICENTO, 2001 r., 900 cm, zielony, zderzaki w kolorze nadwozia, garazowany - 11.900 zł. Opole, tel. 0504/85-06-48

FIAT SEICENTO, 2001 r., 10 tys. km, 900 cm, kupiony w salonie - 14.000 zł. Wrocław, tel. 071/338-03-18

FIAT SEICENTO, 2001 r., 40 tys. km, 1100 cm, MPI, błękitny metalic, ABS, el. otw. szyby, centr. zamek, alarm, zderzaki i lusterka w kolorze nadwozia - 16.000 zł. Wrocław, tel. 0606/95-75-04

FIAT SEICENTO, 2001 r., 56 tys. km, 900 cm, złoty metalic, I właściciel - 12.500 zł. Wrocław, tel. 0505/46-95-38, 0503/42-10-42

FIAT SEICENTO, 2001/02 r., 60 tys. km, 900 cm, szary metalic, 7 właściciel, bez wypadku, blokada skrzyni biegów, pokrowce, po przeglądzie, kupiony 09.2001 r., roczki szkodzenia, stan b. dobry - 12.600 zł. Świebodzice, tel. 074/854-55-80, 0605/27-18-40

FIAT SEICENTO, 2002 r., 6 tys. km, 900 cm, zielony metalic, zadbany, garazowany, kupiony w salonie, I właściciel, stan idealny - 19.000 zł. Jelez-Laskowice, tel. 071/318-34-95, 0600/04-06-74

FIAT SEICENTO, 2002 r., 220 tys. km, 1100 cm, czerwony, kupiony w salonie, serwisowany, kpl dokumentacja, ważny przegląd-immobilizer, poduszka pow. el. otw. szyby, stan b. dobry - 16.500 zł. Krotoszyn, tel. 0627/22-58-38, 0604/77-26-37

FIAT SEICENTO, 2002 r., 13 tys. km, 1100 cm, niebieski, kupiony w salonie, I właściciel, kpl dokumentacja, bez wypadku, stan b. dobry - 17.000 zł. Leszno, tel. 0888/07-87-21

FIAT SEICENTO, 2002 r., 30 tys. km, 900 cm, bordowy metalic, immobilizer, RO z CD + 4 głośniki, sztyberdach, I właściciel, kupiony w salonie - 18.000 zł. Oborniki Śląskie, tel. 071/310-99-05, 0693/67-40-29

FIAT SEICENTO VAN, 2002 r., 120 tys. km, 1100 cm, niebieski, stan b. dobry, I właściciel - 10.500 zł. Kąty Wrocławskie, tel. 071/316-70-55, 0695/39-31-08

natora, akumulator, zadbany - 13.500 zł. Wrocław, tel. 0692/50-72-11

FIAT SIENA, 1998 r., 92 tys. km, 1600 cm, benzyna, granatowy metalic, el. otw. szyby, wspomaganie kier., immobilizer, alarm, opony letnie i zimowe - 14.000 zł. Wrocław, tel. 071/790-52-09

FIAT SIENA, 1998 r., 65 tys. km, 1400 cm, granatowy, centr. zamek, el. otw. szyby, immobilizer, alarm, kpl. opon zimowych, kierowca niepalący - 14.200 zł. Wrocław, tel. 071/321-83-09

FIAT SIENA, 1999 r., 43 tys. km, 1600 cm, 16V, benzyna, srebrny metalic, wspomaganie kier., el. otw. szyby, welurowa tapicerka i pokrowce, immobilizer, I właściciel, kierowca niepalący, zderzaki i lusterka w kolorze nadwozia, poduszka pow. garazowany, halogeny, centr. zamek, stan b. dobry, kpl. opon zimowych - 14.000 zł. Siechnice, powiat wrocławski, tel. 0604/58-44-54

FIAT SIENA, 1999 r., 55 tys. km, 1200 cm, czarny, I właściciel, immobilizer, poduszka pow. alarm + pilot, atomerzonie szyby, RO z CD, garazowany, zadbany, dodatkowy komplet opon z felgami - 15.000 zł. Walbrzych, tel. 074/866-57-64, 0600/48-04-49

FIAT SIENA HL, 2000 r., 78 tys. km, 1600 cm, 16V, grafiowy metalic, kupiony w salonie, II właściciel, el. otw. szyby, centr. zamek, wspomaganie kier., halogeny, immobilizer, Mul-T-Lock, inst. gazowa 7-mięsyczna, stan b. dobry - 14.800 zł lub zamienie. Strzegom, powiat świdnicki, tel. 0603/94-99-45

FIAT STILO, 2001 r., 51 tys. km, 1800 cm, 16V, pistajowy metalic, kupiony w salonie, I właściciel, bez wypadku, serwisowany, 6 poduszek pow. klimatyzacja, ABS+EBD, ASR+MSR, ESP, pełne wyposażenie el. otw. RO, halogeny, welurowa tapicerka, 2 komputery, 2 podłokietniki, 2 kpl. opon (letnie i zimowe), stan idealny - 35.900 zł. Świebodzice, powiat świdnicki, tel. 0504/10-64-44, 0601/15-57-27

FIAT STILO ACTIVE, 2002 r., 32 tys. km, 1200 cm, 16V, 80 KM, ciemnozielony metalic, 6 poduszek pow., 6-biegowy, pełne wyposażenie elektr., alum. felgi (fabryczne), kupiony w Polsce w salonie - 33.000 zł. Wrocław, tel. 0501/57-19-44

FIAT STILO CITY, 2002 r., 79 tys. km, 1900 cm, jTD, perłowo-bordowy, I właściciel, kupiony w salonie, serwisowany, 6 poduszek pow., 2 komputery, oryg. RO z CD, el. otw. szyby, centr. zamek, 5-drzwiowy, bez wypadku, garazowany, stan idealny - 41.500 zł. Wrocław, tel. 071/344-31-56, 0502/55-00-06

FIAT STILO DYNAMIC, 2002 r., 53 tys. km, 1900 cm, jTd, 116 KM, czarny metalic, 8 poduszek pow., klimatyzacja, alum. komputer, centr. zamek, stan idealny, na zachodnich tablicach - 8.500 EUR + opłaty 1.800 zł. Wrocław, tel. 071/353-37-36

FIAT STILO, 2003 r., 190 tys. km, 1900 cm, jTd, czarny metalic, 5-drzwiowy, 2 poduszki pow., centr. zamek, el. otw. szyby, wspomaganie kier., klimatyzacja, RO Blaupunkt z CD + 6 głośników, skórzana kierownica i lewark zmiany biegów - 43.000 zł. Świdnica, tel. 0601/33-54-22

FIAT TEMpra, 1990 r., 1800 cm, benzyna, inst. gaz, srebrny metalic - 6.200 zł lub zamienie na diast. Srebrna Góra, gm. Stoszowice, powiat ząbkowski, tel. 074/816-02-20, 0602/53-33-48

FIAT TEMpra SEDAN, 1991 r., 150 tys. km, 1600 cm, i.e. czarny, stan b. dobry, zadbany, po wymianie rozrządu, pasów klinowych, świec, filtrów, oleju, układu wydechowego, tarcz i amortyzatorów, instalacja gazowa - 5.900 zł. Wrocław, tel. 0601/76-36-01

FIAT TEMpra SEDAN, 1991 r., 1600 cm, granatowy, sztyberdach, wspomaganie, 4-drzwiowy, sprowadzony z Niemiec, zarejestrowany - 4.200 zł lub zamienie. Zielona Góra, tel. 0603/05-83-85

FIAT TEMpra KOMBI, 1991 r., 2000 cm, palny wtrysk, czerwony, pełne wyposażenie el., wspomaganie kier., regul. kierownica - 6.200 zł lub zamienie na diast. Srebrna Góra, gm. Stoszowice, powiat ząbkowski, tel. 074/816-02-20, 0602/53-33-48

FIAT TIPO hatchback, 1990 r., 149 tys. km, 1600 cm, czerwony, centr. zamek, el. otw. szyby, RO, sztyberdach, wspomaganie - 3.700 zł. Wrocław, tel. 071/359-26-48, 0603/09-23-31 K79000604

FIAT TIPO, 1990 r., 1400 cm, benzyna; szary metalic, el. otw. szyby i sztyberdach, centr. zamek, alum felgi 14", cyfrowa deska rozdź. 5-biegowy, stan wnetrza i silnika b. dobry i blacharki idealny, sprowadzony z Niemiec - 3.400 zł + opłaty. Kościelnic Dolne, powiat lubański, tel. 075/721-57-71, 0509/66-59-78

FIAT TIPO, 1990 r., 1600 cm, grafiowy metalic, wspomaganie kier., el. ster. szyby i lusterka, sztyberdach, bez wypadku, sprowadzony ze Szwajcarii, opłacony - 3.900 zł. Polkowice, tel. 076/845-05-35, 0880/62-55-75

FIAT TIPO, 1990 r., 180 tys. km, 1600 cm, benzyna, inst. gaz, zielony metalic, zarejestrowany w kraju od 1999 r., el. otw. szyby, centr. zamek, sztyberdach, deska rozdź. nowego typu, wspomaganie kier., alum. felgi, stan b. dobry - 2.800 zł. Świdnica, tel. 074/856-60-76, 0605/78-97-00

FIAT TIPO, 1990 r., 1400 cm, benzyna, czerwony, 5-drzwiowy, 5-biegowy, el. ster. szyby i lusterka, centr. zamek, cyfrowa deska rozdź., zarejestrowany, opłacony, karta pojazdu - 4.800 zł. Warta Bolesławiecka, tel. 076/818-90-18, 0504/60-06-33

FIAT TIPO, 1990 r., 143 tys. km, 1600 cm, benzyna, inst. gaz, grafiowy metalic, el. otw. szyby, centr. zamek, wspomaganie kier., el. otw. sztyberdach, skórzane fotele z podłokietnikami, drzwiwnie wykonana - 6.500 zł. Ząbkowice Śląskie, tel. 0694/61-27-74

FIAT TIPO, 1991 r., 120 tys. km, 1400 cm, benzyna, granatowy metalic, bez wypadku, oryg. lakier, sztyberdach, centr. zamek, el. otw. szyby, karta pojazdu, zarejestrowany, w kraju od 2 miesięcy, stan idealny - 5.500 zł lub zamienie. Tel. 0505/49-44-47

FIAT TIPO, 1992 r., 167 tys. km, 1600 cm, czerwony, zadbany, stan techn. b. dobry, do sprowadzenia z Niemiec, el. otw. szyby, wspomaganie, centr. zamek - 2.000 zł + opłaty. Łądek Zdrój, powiat kłodzki, tel. 0888/72-91-70

FIAT TIPO, 1992 r., 148 tys. km, 1600 cm, benzyna, granatowy, 5-drzwiowy, 5-biegowy, wspomaganie kier., obrotomierz, RM, oryg. lakier, bez wypadku, w kraju od 3 tygodni, opłacony, zarejestrowany, karta pojazdu, stan b. dobry - 5.900 zł. Gryfów Śląski, powiat lwówecki, tel. 075/781-12-09, 0600/43-68-45

FIAT TIPO GT, 1992 r., 161 tys. km, 1800 cm, benzyna, szary metalic, el. otw. szyby, serwo, centr. zamek, ABS, klimatyzacja, 5-drzwiowy, w kraju od 2 tygodni, alum. felgi, twarde zawieszanie - 3.800 zł. Jawor, tel. 076/871-06-02, 0608/28-26-27

FIAT TIPO, 1992 r., 5-drzwiowy, sztyberdach - 3.400 zł. Strzelin, tel. 0888/52-25-22

FIAT TIPO, 1993 r., 163 tys. km, 1600 cm, benzyna, wtrysk, zielony metalic, ABS, centr. zamek, el. otw. szyby, poduszka pow., wspomaganie kier., sportowy ukł. wydechowy, ciemne szyby - 4.500 zł + opłaty. Milicz, tel. 071/383-07-18

FIAT TIPO, 1993 r., 190 tys. km, 1600 cm, benzyna, wtrysk, srebrny metalic, 5-drzwiowy, wspomaganie kier., elekt. otw. szyby, ABS, centr. zamek, alum. felgi, halogeny, ocykowany, w kraju od 1995 r., ważna OC, przegląd do 04.2005 r. - 5.700 zł. Niemcza, powiat dzierzoniowski, tel. 0603/07-34-83

FIAT TIPO, 1993 r., 125 tys. km, 1400 cm, benzyna, inst. gaz, włośniowy, II właściciel, garazowany, stan dobry - 7.300 zł. Wrocław, tel. 071/787-60-29

FIAT TIPO, 1993/94 r., 160 tys. km, 1400 cm, benzyna, czerwony, 3-drzwiowy, alum. felgi 15", el. otw. szyby, ABS, wspomaganie kier. - 3.300 zł + opłaty. Lubin, tel. 0609/21-63-73

FIAT TIPO GTI, 1994 r., 137 tys. km, 1800 cm, GTI, czerwony, ABS, poduszka pow., 105 KM, pierolniczne napinacze pasów, el. otw. szyby i sztyberdach, el. reg. i podgrzewane lusterka, centr. zamek, RO, alum. felgi, halogeny, 3-drzwiowy, stan b. dobry, zadbany, atrakcyjny wygląd - 7.450 zł. Lewin Kłodzki, tel. 0696/44-17-56, 074/869-81-98

FIAT TIPO, 1994 r., 1600 cm, benzyna, szlwkowy metalic, sztyberdach, alarm, halogeny, poduszka pow., wspomaganie, el. otw. szyby, centr. zamek, w kraju od tygodnia - 3.900 zł + opłaty. 500 zł. Wrocław, tel. 0601/71-45-50

FIAT TIPO, 1995 r., 1400 cm, benzyna, czarny, stan b. dobry - 7.200 zł. Dzierżoniów, tel. 0605/53-23-00, 0888/51-93-97

FIAT TIPO, 1995 r., 1400 cm, benzyna, zielony metalic, el. otw. szyby, centr. zamek, dzielona tylna kanapa, właściciel niepalący, ważny przegląd i OC - 6.000 zł. Wilków, gm. Złotoryja, tel. 0693/14-81-24

FIAT ULYSSE, 1995/96 r., 130 tys. km, 2000 cm, benzyna, inst. gaz, bordowy metalic, klimatyzacja, ABS, poduszka pow., centr. zamek, 7-osobowy, sprowadzony w 2001 r., właściciel niepalący, garazowany, kola zapasowe, bagażnik - 28.900 zł. Świebodzice, tel. 074/666-93-57 po godz. 15, 0601/56-34-09

FIAT ULYSSE, 1996 r., 120 tys. km, 2000 cm, wtrysk, granatowy metalic, 7-osobowy, centr. zamek, el. otw. szyby, wspomaganie kier., ABS, bez wypadku, opłacony, zarejestrowany, karta pojazdu - 24.900 zł. Legnica, tel. 0605/28-37-83

FIAT ULYSSE, 1996 r., 127 tys. km, 2000 cm, zielony metalic, ABS, immobilizer, 2 poduszki pow., el. otw. szyby, 7-osobowy - 21.000 zł. Wrocław, tel. 071/354-25-61, 0607/38-85-68

FIAT ULYSSE LX, 1999/00 r., 2100 cm, turbo D, srebrny metalic, bez wypadku, w kraju od 3 dni, klimatyzacja, 2 poduszki pow., ABS, ASR, el. otw. szyby i reg. lusterka, 7-osobowy, welurowa tapicerka, centr. zamek, immobilizer, wspomaganie kier., obrotno-fotele, RO Blaupunkt, ocykowana karoseria, nowy model - 34.800 zł + opłaty 1.500 zł. Sobótka, powiat wrocławski, tel. 0601/15-66-99

FIAT UNO, 1985 r., 1300 cm, benzyna, inst. gaz, perłowoczarny, po remoncie kapitalnym silnika w 2001 r., po wymianie ukł. wydechowego i hamulcowego, po wymianie płynów i paska rozrządu, stan techn. idealny - 3.500 zł lub zamienie. Strzelin, tel. 071/394-78-30, 0605/78-06-23

FIAT UNO, 1986 r., 140 tys. km, 1700 cm, diesel, czerwony, 5-drzwiowy, rozkładana tylna kanapa, ekonomiczny, zużycie paliwa 3.9 l/100 km - 2.500 zł. Legnica, tel. 076/866-11-00, 0603/48-48-50

FIAT UNO, 1986/92 r., 1300 cm, diesel, biały, 5-drzwiowy, 5-biegowy, RO z CD, przegląd i OC do 07.2005 r., stan dobry - 2.500 zł. Jelenia Góra, tel. 0602/48-11-68

FIAT UNO, 1987 r., 1300 cm, diesel, niebieski, zadbany, nowy akumulator (gwarancja), sztyberdach, stan dobry - 2.500 zł. Kunie, powiat legnicki, tel. 0661/78-31-88

FIAT UNO, 1988 r., 240 tys. km, 1300 cm, turbo, i.e. szary metalic, opony letnie i zimowe, radio, b. dużo części zapasowych, stan dobry - 3.800 zł. Wrocław, tel. 0601/71-87-37, 0603/58-24-06

FIAT UNO, 1989 r., 195 tys. km, 1500 cm, niebieski, 5-drzwiowy - 2.100 zł. Krobica, tel. 065/571-17-87

FIAT UNO, 1989 r., 155 tys. km, 1300 cm, benzyna, biały, stan dobry - 2.300 zł. Opole, tel. 077/456-23-70

FIAT UNO, 1989 r., 1000 cm, benzyna, kpl. ciemnoświńowy, stan b. dobry, 5-drzwiowy, sztyberdach, sprowadzony z Niemiec - 4.200 zł + opłaty. Jenków, powiat jaworski, tel. 076/857-45-22

FIAT UNO, 1991 r., 1000 cm, benzyna, zielony metalic, na zachodnich tablicach - 400 EUR. Zgorzelec, tel. 075/77-07-89

FIAT UNO, 1992 r., 1000 cm, chabrowy metalic, sztyberdach - 1.900 zł + opłaty. Chojnów, powiat legnicki, tel. 0509/69-57-73

FIAT UNO, 1992 r., 130 tys. km, 1100 cm, benzyna, srebrny, 4-drzwiowy - 2.700 zł + opłaty. Lubin, tel. 0609/21-63-73

FIAT UNO, 1993 r., 1000 cm, niebieski metalic, stan b. dobry, sprowadzony, opłacony - 5.300 zł. Szamotuły, tel. 0501/55-12-50

FIAT UNO, 1993 r., 107 tys. km, 1000 cm, granatowy - 6.300 zł. Wrocław, tel. 0503/59-42-30

FIAT UNO, 1994 r., 98 tys. km, 1000 cm, czarny, 2 opony zimowe, srebrne dodatki, stan b. dobry - 6.800 zł. Olawa, tel. 0607/10-74-35

FIAT UNO, 1994 r., 95 tys. km, 1000 cm, niebieski metalic, 5-drzwiowy, 5-biegowy, blokada skrzyni biegów, hak, garazowany - 6.500 zł. Wojcieszyn, powiat zlotoryjski, tel. 076/877-58-86

FIAT UNO, 1994 r., 1000 cm, + inst. gazowa, czerwony, nowa inst. gazowa, 5-drzwiowy, kupiony w salonie w Polsce, stan ogólny b. dobry, zadbany - 4.950 zł. Krotoszyn, tel. 0506/45-81-23

FIAT UNO, 1994 r., 100 tys. km, 1000 cm, czerwony, 5-drzwiowy - 5.000 zł + opłaty. Nysa, tel. 077/433-71-23, 0507/39-06-51

FIAT UNO 45S, 1994 r., 1000 cm, benzyna, inst. gaz, zielony metalic, kupiony w salonie w kraju, I właściciel, alarm + pilot, ważny przegląd i OC, garazowany, stan idealny - 7.700 zł. Strzelce Opolskie, tel. 0694/05-97-72

FIAT UNO, 1995 r., 1000 cm, benzyna, bordowy metalic, 5-drzwiowy, 5-biegowy, zadbany, stan silnika i blacharki dobry, ważny przegląd i OC - 5.900 zł. Wrocław, tel. 0605/18-27-75

FIAT UNO, 1995 r., 1100 cm, biały, 3-drzwiowy - 2.500 zł. Ślaborowice, tel. 062/733-88-98

FIAT UNO, 1995 r., 115 tys. km, 1400 cm, benzyna, inst. gaz, czerwony, 5-drzwiowy, II właściciel, garazowany, zadbany, nowa opony - 6.700 zł. Świebodzice, tel. 074/854-29-55, 0608/46-79-60

FIAT UNO EX, 1995/96 r., 74 tys. km, 1000 cm, wtrysk, czarny, katalizator, I właściciel, oryg. lakier, nowy akumulator, opony zimowe, wkłady w nadkole plastikowe, RO (kieszpan), 5-drzwiowy, 5-biegowy, stan b. dobry - 7.900 zł. Strzelin, tel. 071/796-22-54, 0608/40-49-78

FIAT UNO, 1996 r., 104 tys. km, szary metalic, nowe zawieszanie - 8.900 zł. Wrocław, tel. 0509/37-87-39, 0692/43-33-96

FIAT UNO, 1996 r., 1100 cm, bordowy metalic, 5-drzwiowy, właściciel niepalący, zadbany, garazowany - 10.500 zł. Bukowice, powiat milicki, tel. 071/383-48-06

FIAT UNO, 1996 r., 90 tys. km, 1000 cm, biały, 5-drzwiowy, bez wypadku, kupiony w salonie w Polsce - 6.900 zł lub zamienie. Krotoszyn, tel. 0600/19-24-92

FIAT UNO, 1996 r., 58 tys. km, 999 cm, biały, 5-drzwiowy, 5-biegowy, RO Sony, immobilizer, 4 kofa kpl. (zimowe i letnie) - 8.400 zł. Oborniki Śląskie, tel. 071/310-30-41

FIAT UNO, 1996 r., 120 tys. km, 1400 cm, benzyna, srebrny, 5-drzwiowy, nowa inst. gazowa, kupiony w kraju - 7.500 zł lub zamienie, możliwe raty. Paczków, tel. 077/431-78-00, 0600/06-30-37

FIAT UNO, 1996 r., 1000 cm, benzyna, czerwony, wspomaganie kier., relingi dachowe, 2-drzwiowy - 2.500 zł. Wieruszów, tel. 0607/31-96-12

FIAT UNO, 1996/97 r., 71 tys. km, 1400 cm, i.e. S, Fire, perłowoczarny metalic, kpl dokumentacja, 5-drzwiowy, 5-biegowy, kupiony w salonie w Polsce, II właściciel od 6 lat, centr. zamek, immobilizer, zegarek, RO, nowe opony, akumulator i amortyzatory, przegląd do 11.2005 r., ekonomiczny, zadbany, garazowany, stan b. dobry - 7.600 zł lub zamienie na droższy, prod. zachodni, naby. na VW Venta, Golf II, Audi 80, Głogów, tel. 0698/73-73-92

FIAT UNO, 1997 r., 1700 cm, diesel, srebrny metalic, kupiony w salonie, I właściciel w kraju, książka serwisowa - 8.200 zł. Wrocław, tel. 0606/23-92-53

FIAT UNO FIRE, 1997/98 r., 53 tys. km, 1000 cm, biały, 3-drzwiowy, garazowany, 5-osobowy, 5-biegowy, stan idealny, I rej. 12.1997 r., kupiony w salonie, immobilizer - 6.700 zł. Wrocław, tel. 071/346-66-45

FIAT UNO, 1998 r., 1000 cm, Fire, biały, 5-drzwiowy, zadbany, I właściciel, nowy akumulator i opony (letnie i zimowe) - 10.500 zł. Wrocław, tel. 0502/71-69-69

FIAT UNO, 1998 r., 84 tys. km, 1000 cm, Fire, biały, 5-drzwiowy, hak, bagażnik dachowy, zderzaki i lusterka w kolorze nadwozia, blokada skrzyni biegów, zadbany, kupiony w salonie - 6.000 zł. Wrocław, tel. 071/781-17-33, 0603/91-72-05

FIAT UNO, 1998 r., 1000 cm, Fire, biały, 5-drzwiowy, zadbany, I właściciel, nowe opony letnie i zimowe, nowy akumulator - 10.500 zł. Wrocław, tel. 0502/71-69-69

FIAT UNO, 1998/99 r., 1000 cm, benzyna, srebrny metalic, I właściciel, kupiony w salonie, bez wypadku, blokada skrzyni biegów, RO, 5-drzwiowy - 12.500 zł. Bolesławiec, tel. 075/732-22-80

FIAT UNO, 1998/99 r., 78 tys. km, 1400 cm, wtrysk, biały, I rej. w 06.01.1999 r., przegląd i OC do 01.07.2005 r., garazowany, właściciel niepalący, zadbane wnetrze, szary przyciemniany oraz tylnie i boczne wycieraczki, tylna szyba ogrzewana, atrakcyjny wygląd, stan techn. idealny - 5.900 zł. Lubin, tel. 0500/43-96-79

FIAT UNO, 1999 r., 44 tys. km, 1000 cm, granatowy, kupiony w salonie, oryg. przebieg, zderzaki i lusterka w kolorze nadwozia, blokada skrzyni biegów, 5-drzwiowy, fabrycznie nowe koła zapasowe, OC do 2005 r. - 9.700 zł. Wschowa, tel. 065/540-17-65

FIAT UNO, 1999/00 r., 47 tys. km, 1000 cm, Fire, czerwony, meksykańska I właściciel, kupiony w salonie, bez wypadku, garazowany, oryg. lakier, 5-drzwiowy, po przeglądzie, lusterka i zderzaki w kolorze nadwozia, stan idealny, oryg. opony - 10.900 zł. Wrocław, tel. 071/051-46-57, 0508/47-47-95

FIAT UNO, 2001 r., 42 tys. km, 900 cm, chabrowy, I właściciel, kupiony w salonie, immobilizer, RO, 5-drzwiowy, 4 zagłówki, dodatkowa światła stop, stan b. dobry - 13.400 zł lub zamienie. Tymowa, tel. 076/843-40-31, 0600/22-39-12, 0693/46-65-61

FIAT UNO hatchback, 2002 r., 29 tys. km, 900 cm, czerwony, I właściciel, bez wypadku, 5-drzwiowy, stan b. dobry - 13.400 zł. Wrocław, tel. 071/359-26-48, 0603/09-23-31 K79000644

FIAT UNO, 2002 r., 47 tys. km, 900 cm, czerwony, stan b. dobry, 5-drzwiowy, bez wypadku, kupiony w salonie - 15.900 zł. Wrocław, tel. 0604/95-93-70

FIAT X19 BERTONE, 1978 r., 1300 cm, złoty, dach Targa, oryginalny, w ciągłej eksploatacji, stan dobry - 8.500 zł. Namysłów, tel. 0896/44-08-57

ABSOLUTE AKTUALNE AUTA ATRAKCYJNIE KUPIĘ, FORDA, KUPIĘ FORDA, KUPIĘ FORDA, KUPIĘ FORDA, KUPIĘ FORDA. Kupujemy auta całe, po wypadku, do remontu, po 1988 r. i inne marki również, płacimy najwięcej. Tel. 0605/35-26-21, 0607/39-92-93 W01024704

FORD AEROSTAR, 1992 r., 187 tys. km, 3000 cm, benzyna, inst. gaz, bordowy metalic, wspomaganie kier., autonomic, klimatyzacja, ABS, alum. felgi, RO, szerokie progi, ospolierowany, ciężarowo-osobowy, hak, poduszka pow. - 9.000 zł. Opole, tel. 0606/11-11-82

FORD AEROSTAR SPORT, 1996 r., 160 tys. km, 3000 cm, V6, zielono-srebrny, 7-osobowy, inst. gazowa, wspomaganie kier., centr. zamek, el. otw. szyby i reg. lusterka, klimatyzacja, tempomat, alarm, poduszka pow., szerokie progi, relingi dachowe, nowe amortyzatory, ważny przegląd i OC, atrakcyjny wygląd - 17.800 zł. Bolesławiec, tel. 0504/02-25-87, 0506/60-31-78

FORD ESCORT, 1981 r., 1300 cm, czerwony, do poprawek blacharskich - ważny przegląd i OC, stan silnika i skrzyni b. dobry, 3-drzwiowy - 850 zł. Wrocław, tel. 0501/27-20-17

FORD ESCORT, 1981/86 r., 1600 cm, diesel, czerwony, stan dobry, skrzynia biegów, brak przeglądu, OC do 11.12.2004 roku, nowy akumulator, 8umik, pasek rozrządu, hak, sztyberdach, alum. felgi + 2 sztuki opon zimowych - 1.500 zł lub zamienie na Fiatu 126p. Żelazno, tel. 074/868-94-72, 0606/47-92-01

FORD ESCORT, 1982 r., 1600 cm, benzyna, inst. gaz - 1.500 zł. Grodków, powiat brzeski, tel. 0507/24-31-17

FORD ESCORT, 1982 r., 65 tys. km, 1300 cm, benzyna, inst. gaz, czerwony, nowe opony, 5-drzwiowy, bez korozji - 2.650 zł. Proszowice, powiat zlotoryjski, tel. 0607/89-16-35

FORD ESCORT, 1983 r., 1100 cm, benzyna, biały - 500 zł. Paźowice, powiat jaworski, tel. 0693/13-18-27

FORD ESCORT, 1983 r., 73 tys. km, 1300 cm, CVH, biały, inst. gazowa, ważny przegląd, w ciągłej eksploatacji, po remoncie silnika, nowe zawieszanie - 2.200 zł. Zielona Góra, tel. 0604/51-68-10, 0601/50-83-24

FORD ESCORT, 1984 r., 1300 cm, benzyna, zielony, 3-drzwiowy, szerokie zderzaki, po remoncie silnika, po wymianie wahaczy i końcówek drążków, ważny przegląd i OC, garazowany, stan dobry - 2.900 zł. Piszawice, gm. Kamienna Góra, tel. 075/742-87-25

FORD ESCORT, 1984 r., 170 tys. km, 1300 cm, benzyna, inst. gaz, zielony, centr. zamek, alarm, czysta wnetrza, właściciel niepalący, stan dobry, szerokie zderzaki, dobre opony, sprawnny technicznie - 3.000 zł. Siszów, tel. 071/394-20-96, 0693/58-30-03

FORD ESCORT, 1984 r., 61 tys. km, 1100 cm, zielony metalic - 2.000 zł. Sułów Mały, powiat rawicki, tel. 0661/41-30-16

FORD ESCORT KOMBI, 1985 r., 1300 cm, morski metalic, stan dobry, nie wymaga napraw, RO + głośniki, hak, sztyberdach, nowe opony, zadbany, wersja niemiecka, ważny przegląd i OC do 04.2005 r., atrakcyjny wygląd, relingi dachowe - 2.299 zł. Wrocław, tel. 0608/81-38-87

FORD ESCORT CABRIO, 1986 r., 1600 cm, srebrny, alum. felgi, sportowy ukł. wydechowy, stan b. dobry - 3.800 zł. Ligota Rybicka, gm. Międzybórz, tel. 062/785-66-86

FORD ESCORT KOMBI, 1986/91 r., 1600 cm, diesel, czarny, 5-drzwiowy, 5-biegowy, akumulator na gwarancji, nowe opony, stan silnika i pozoszczędów b. dobry - 2.400 zł. Wrocław, tel. 071/3

FORD ESCORT KOMBI, 1996 r., 95 tys. km, 1600 ccm, 16V, wi-
niowy metalik, ABS, 2 poduszki pow., wspomaganie kier., oryg.
radio, sztyberach, oryg. przebieg, 1 właściciel w Niemczech, stan
b. dobry - 11.500 zł. Wrocław, tel. 0502/34-64-73

FORD ESCORT Ghia, 1996 r., 75 tys. km, 1800 ccm, diesel, szary
metalik, 5-drzwiowy, klimatyzacja, ABS, el. otw. szyby i reg.
lusterka, drewniana tapicerka, 11.000 zł + opłaty. Wrocław, tel.
0501/23-23-94, 0501/39-69-04

FORD ESCORT, 1996 r., benzyna, inst. gaz, perłowoczar-
ny, sprowadzony z Niemiec, zarejestrowany, 2 poduszki pow., el. otw.
szyby i sztyberach, ABS, wspomaganie kier. - 13.900 zł. Złoty-
ż, tel. 076/878-59-59

FORD ESCORT KOMBI Ghia, 1996 r., 95 tys. km, 1800 ccm, TD,
TDi, wszystkie el. dodatki, klimatyzacja, w kraju od kilku dni, bez
wypadku, kpl. dokumentacja, zarejestrowany - 16.500 zł. Żagań,
tel. 068/477-55-58, 0888/43-68-57

FORD ESCORT KOMBI, 1996 r., 160 tys. km, 1600 ccm, 16V,
niebieski, alum. felgi, wspomaganie kier., 2 poduszki pow., centr.
zamek, w kraju od miesiąca, do zarejestrowania, stan b. dobry -
8.500 zł. Żagań, tel. 060/10-34-32

FORD ESCORT KOMBI, 1996/97 r., 64 tys. km, 1400 ccm, benzyna,
75 PS, zielony metalik, bez wypadku, książka serwisowa,
oryg. przebieg, 2 poduszki pow., RO, wspomaganie kier., centr.
zamek, ABS, alarm, 1 właściciel, zarejestrowany, stan idealny -
13.600 zł. Lwówek Śląski, tel. 0605/99-92-13

FORD ESCORT Ghia, 1996/97 r., 108 tys. km, 1600 ccm, 16V,
ciemnozielony metalik, bez wypadku, klimatyzacja, 2 poduszki
pow., ABS, wspomaganie kier., centr. zamek, el. otw. szyby, we-
lurowa tapicerka, RO, w kraju od 2 tygodni, zarejestrowany, stan
idealny - 15.500 zł. Miejska Górka, powiat rawicki, tel. 0603/
77-49-47

FORD ESCORT, 1996/97 r., 122 tys. km, 1800 ccm, TDI, czer-
ny, 5-drzwiowy, wspomaganie kier., centr. zamek, RO, el. otw.
szyby, poduszka pow., do zarejestrowania - 14.200 zł. Syców,
powiat olśniewski, tel. 062/785-94-95

FORD ESCORT KOMBI, 1997 r., 130 tys. km, 1600 ccm, 16V,
srebrny metalik, 2 poduszki pow., centr. zamek, alarm + pilot,
ABS, wspomaganie kier., klimatyzacja, el. otw. szyby, drewniane
wykończenia, alum. felgi 16" + kpl. opon zimowych, relingi da-
chowe, welurowa tapicerka - 13.300 zł. Góra, tel. 0880/49-90-14,
049/16-06-25-63-60, Niemcy

FORD ESCORT KOMBI, 1997 r., 1800 ccm, turbo D, granatowy,
klimatyzacja, ABS - 17.500 zł. Borek, tel. 077/466-24-92

FORD ESCORT, 1997 r., 1800 ccm, TD, czarny, 3-drzwiowy,
klimatyzacja, alum. felgi, el. otw. szyby, el. reg. lusterka, poduszka
pow., centr. zamek, wspomaganie kier., hak, welurowa tapic-
erka, stan b. dobry, akcja opłacona, gotowy do rejestracji -
13.500 zł. Kalisz, tel. 0601/74-55-33

FORD ESCORT KOMBI, 1997 r., 136 tys. km, 1800 ccm, TD,
srebrny metalik, mod. z grudnia, ABS, klimatyzacja, el. otw. szyby,
wspomaganie kier., centr. zamek - 13.500 zł + akcyza, Kalisz,
tel. 0602/45-44-45, 0606/32-61-00

FORD ESCORT, 1997 r., 60 tys. km, 1600 ccm, 16V, Zetec, bor-
dowy metalik, 1 właściciel, kpl. dokumentacja, bez wypadku, udo-
kum. przebieg, welurowa tapicerka, el. otw. szyby i reg. lusterka,
centr. zamek, klimatyzacja, ABS, 2 poduszki pow., stan idealny -
10.900 zł + opłaty. Legnica, tel. 0504/87-36-50

FORD ESCORT KOMBI, 1997 r., 1800 ccm, turbo D, granatowy,
TD, centr. zamek, alarm + pilot, immobilizator, ABS, 2 poduszki
pow., el. otw. szyby, sztyberach, hak, relingi bagażnika,
stan b. dobry - 15.000 zł. Malczyce, tel. 071/317-92-30

FORD ESCORT KOMBI, 1997 r., 69 tys. km, 1600 ccm, benzyna,
16V, srebrny metalik, 2 poduszki pow., ABS, klimatyzacja,
wspomaganie kier., centr. zamek, el. otw. szyby, roleta,
welurowa tapicerka, stan b. dobry, przygotowany do rejestracji,
kpl. dokumentacja - 13.500 zł. Ostrzeszów, tel. 062/
736-58-99, 0501/31-93-34

FORD ESCORT KOMBI, 1997 r., 1800 ccm, TDI, granatowy, po-
duszki pow., sztyberach, wspomaganie kier., centr. zamek, el. otw.
szyby, welurowa tapicerka, relingi dachowe - 15.000 zł. Ostrzeszów,
tel. 062/730-43-25, 0606/71-30-88

FORD ESCORT KOMBI Ghia, 1997 r., 1800 ccm, 16V, czarny
metalik, w kraju od 3 miesięcy, zarejestrowany, pełne wyposażenie,
skórzana tapicerka, klimatyzacja, alum. felgi, centr. zamek,
książka serwisowa - 14.800 zł. Prochowice, powiat legnicki, tel.
076/858-51-83, 0606/73-16-64

FORD ESCORT, 1997 r., 1800 ccm, turbo D, el. otw. szyby, centr.
zamek, klimatyzacja, zarejestrowany w kraju - 8.300 zł. Wrocław,
tel. 0504/45-54-66

FORD ESCORT KOMBI GLX, 1997/98 r., 124 tys. km, 1800 ccm,
TD, el. otw. szyby, 2 poduszki pow., ABS, centr. zamek, sztyberach,
wspomaganie kier., zadany, sprowadzony z Niemiec, bez
wypadku, stan idealny, książka serwisowa, na gotowo - 14.500
zł. Lubin, tel. 0888/34-44-70

FORD ESCORT BOLERO KOMBI, 1998 r., 120 tys. km, 1800
ccm, turbo D, czarnozielony, poduszka pow., welurowa tapic-
erka, wspomaganie kier., relingi dachowe, bagażnik dachowy, kpl
kół zimowych, centr. zamek + alarm, 1 właściciel, kupiony w sa-
lonie w kraju - 13.200 zł. Wrocław, tel. 071/354-33-38, 050/16-
17-15

FORD ESCORT, 1998/99 r., 34 tys. km, 1800 ccm, turbo D, gra-
natowy metalik, centr. zamek, wspomaganie kier., el. otw. szyby, ABS,
klimatyzacja, 2 poduszki pow., przysrywany lewy bok, techn.
sprawy, hak - 3.150 EUR + opłaty. Głogów, tel. 0602/37-28-23,
0606/88-67-70

FORD ESCORT BOLERO 2 KOMBI, 1999 r., 140 tys. km, 1600
ccm, 16V, srebrny, wspomaganie kier., alarm, centr. zamek, ABS,
poduszki pow., relingi dachowe, RO, el. otw. szyby, kpl. kół zimow-
ych, welurowa tapicerka, garazowany, właściciel niepalący -
20.500 zł. Legnica, tel. 076/722-11-60, 0606/30-15-05

FORD ESCORT BOLERO 2 KOMBI, 1999 r., 110 tys. km, 1600
ccm, 16V, srebrny metalik, poduszka pow., ABS, klimatyzacja,
centr. zamek, nowa inst. gazowa (o wartości 3.500 zł) - 17.300 zł.
Olesno, tel. 0603/96-53-64

FORD ESCORT KOMBI, 2000 r., 110 tys. km, 1800 ccm, turbo D,
srebrny, klimatyzacja, 2 poduszki pow., centr. zamek, ABS, el.
reg. lusterka, el. otw. szyby, wspomaganie kier., alum. felgi, 1 w-
łaściciel, bez wypadku, stan b. dobry - 23.500 zł. Bolesławiec,
tel. 0502/45-13-00

FORD ESCORT KOMBI, 2000 r., homologacja na ciężarowy, po-
duszka pow., ABS, klimatyzacja, RO - 17.500 zł. Wrocław, tel.
0509/28-28-29

FORD FIESTA, 1985 r., 1600 ccm, diesel, stan dobry - 1.700 zł.
Olawa, tel. 071/313-36-57, 0605/31-05-01

FORD FIESTA, 1985 r., 1600 ccm, diesel, czarny, nowy aku-
mulator, po remoncie zawieszenia i opręgi i hamulców, stan
dobrej, RO + głośniki, ważny przegląd i OC, stan silnika b. dobry -
2.500 zł lub zamienić na inny. Wrocław, tel. 0880/89-11-26

FORD FIESTA, 1987/97 r., 67 tys. km, 1600 ccm, diesel, czarny,
3-drzwiowy, 5-biegowy, przyciemniane szyby tylnie, obniżony,
po wymianie łożysk i sworzn, po wymianie końcówce drążków
kierowniczych + kola zimowe i letnie - 3.800 zł. Oborniki Śląskie,
tel. 071/310-30-41

FORD FIESTA, 1988 r., 1600 ccm, diesel, bialy, 3-drzwiowy, szty-
berach, zadany, ekonomiczny, duzo nowych czesci - 2.000 zł.
Wrocław, tel. 0509/73-51-40

FORD FIESTA, 1989 r., 175 tys. km, 1100 ccm, benzyna, czarny,
zimowe opony, opłacona, 2 tygodnie w kraju - 4.000 zł.
Bystrzyca Kłodzka, tel. 0505/79-00-27

FORD FIESTA, 1989 r., 180 tys. km, 1100 ccm, niebieski metalik,
w kraju od 3 lat, stan dobry, nadwozie nowego typu, 5-biegowy,
hak, wymienione klozki, szpejki, linka ham. ręcznego, stan opo-
n b. dobry, dodatkowy kpl. opon zimowych - 4.500 zł. Olsztyna, tel.
075/721-21-39, 0692/28-16-75

FORD FIESTA, 1989 r., 94 tys. km, 1100 ccm, kaf., czarny,
sprowadzony w calosci, w kraju od 1993 r., 4-brotmierz, bez
korozji, garazowany, stan b. dobry, ważne OC - 4.100 zł. Strzelce
Opolskie, tel. 0889/21-62-02

FORD FIESTA, 1989 r., 1100 ccm, benzyna, niebieski metalik,
sztyberach, opsolierowany, alum. felgi, stan b. dobry - 4.000 zł.
Krosno Odrzanski, tel. 0509/54-79-76

FORD FIESTA, 1989 r., 1100 ccm, benzyna, czarny, 2-drzwi-
owy, sprowadzony z Niemiec - 3.000 zł + opłaty. Przylęk, tel. 074/
817-02-29

FORD FIESTA CLX, 1989/90 r., 1100 ccm, czarny, nowy mo-
del, ogrzew. Wabasto, ekonomiczny, sztyberach, RO z CD, ga-
zarowany, karta pojazdu, el. reg. reflektory, obrotomierz, 5-bie-
gowy - 4.900 zł. Tuplica, powiat zarski, tel. 0696/29-23-28

FORD FIESTA, 1989/94 r., 1100 ccm, 3 szt., cana 1.800 - 4.500
zł. Trzcinica, tel. 071/387-49-37, 0606/28-75-78

FORD FIESTA, 1990 r., 1100 ccm, benzyna, czarny, 5-drzwiowy,
sztyberach, RO - 4.700 zł. Bielawa, powiat dzierzoniowski,
tel. 0606/82-92-76

FORD FIESTA, 1990 r., 1800 ccm, diesel, granatowy, 3-drzwi-
owy, sprowadzony z Niemiec, zarejestrowany - 4.400 zł lub zamie-
nić Zielona Góra, tel. 0603/05-83-85

FORD FIESTA, 1990 r., 1100 ccm, biały, 5-biegowy, RO, nowe
opony zimowe, stan b. dobry - 2.600 zł + opłaty. Chojnów, powiat
legnicki, tel. 0692/79-86-21, 0691/65-87-44

FORD FIESTA, 1990 r., 1600 ccm, czarny, bez korozji, po re-
moncie zawieszeń i konserwacji podwozia, stan idealny, zareje-
strowany w kraju - 4.700 zł. Krotoszyn, tel. 0692/30-90-76

FORD FIESTA, 1990 r., 1400 ccm, benzyna, czarny, stan do-
bry, do wymiany przedni prawy błotnik + nowy błotnik, zadbane
wzpręta (na umowie 50 EUR) - 2.500 zł + opłaty rejestracyjne.
Lubiąz, powiat wolowski, tel. 0501/85-69-16, 0502/48-41-19,
Niemcy 0049/17-85-89-19-48

FORD FIESTA, 1990 r., 1100 ccm, benzyna, niebieski metalik,
5-biegowy, ABS, sprowadzony z Niemiec, obrotomierz, zadany,
bez wypadku - 3.100 zł. Międzybórz, powiat olśniewski, tel. 0509/
47-16-24

FORD FIESTA, 1990 r., 170 tys. km, 1100 ccm, benzyna, czarny,
stan dobry, 3-drzwiowy, kpl. kol. zimowych, spoiler - 4.000 zł. Olesz-
na, gm. Lągnięwo, powiat dzierzoniowski, tel. 071/93-71-33

FORD FIESTA XR2i, 1990 r., 154 tys. km, 1600 ccm, wtrysk, 105
KM, czarny, el. otw. szyby, centr. zamek, oryginalnie opsolero-
wany, alum. felgi, zadbane wnętrze, stan b. dobry - 3.400 zł. So-
śnia, powiat ostrowski, tel. 0608/08-60-24, 0604/57-34-25

FORD FIESTA, 1990 r., 1800 ccm, diesel, czarny, 3-drzwiowy
- 3.500 zł + opłaty. Strzelin, tel. 071/392-26-32, 0691/26-40-99

FORD FIESTA, 1990 r., 154 tys. km, 1100 ccm, czarny, opła-
cono do rejestracji, stan b. dobry - 4.500 zł. Wojcieszów, tel. 075/
721-22-05, 0605/62-70-21

FORD FIESTA GLX, 1990/91 r., 130 tys. km, 1400 ccm, wtrysk,
benzyna, szary metalik, radio, hak, wspomaganie kier., welu-
rowa tapicerka, 3-drzwiowy, bez wypadku, bez korozji, stan b. do-
bry - 2.300 zł + opłaty 1.000 zł. Jasien, tel. 068/371-12-26, 0889/
53-17-31

FORD FIESTA, 1990/96 r., 180 tys. km, 1800 ccm, diesel, nie-
bieski, bez korozji, stan b. dobry, zarejestrowany, opłacono - 4.000
zł. Gizalki, pow. pleszewski, tel. 0505/68-09-60

FORD FIESTA, 1991 r., 71 tys. km, 1300 ccm, benzyna, czarny,
bez wypadku, bez korozji, stan idealny, 3-drzwiowy - 750 EUR +
opłaty. Lwówek Śląski, tel. 0605/99-92-13

FORD FIESTA, 1991 r., 113 tys. km, 1100 ccm, wtrysk, kat., sre-
brny metalik, 1 właściciel, w kraju od 1997 r., garazowany, bez
wypadku, kpl. dokumentacja, ważne OC, stan b. dobry - 4.600 zł.
Sirzelce Opolskie, tel. 0889/21-62-02

FORD FIESTA, 1991 r., 167 tys. km, 1800 ccm, diesel, biały,
3-drzwiowy, opłacona akcyza i tłumaczenie, nowy przegląd tach.,
stan b. dobry, el. reg. reflektory, nowe opony - 4.400 zł. Choda-
now, tel. 076/817-52-02

FORD FIESTA, 1991 r., 1100 ccm, benzyna - 2.500 zł. Chojnów,
powiat legnicki, tel. 0603/10-33-15

FORD FIESTA, 1991 r., 108 tys. km, 1100 ccm, czarny,
3-drzwiowy, sztyberach, dzielona tylna kanapa, el. reg. reflektory,
5-biegowy, RO, opsolierowany, sportowy ukł. wydechowy,
ważny przegląd i OC, garazowany w cieniu, eksploatacja, stan b.
dobry - 6.200 zł. Jawor, tel. 076/870-64-78, 0600/95-62-46

FORD FIESTA, 1991 r., 1300 ccm, + inst. gazowa, srebrny metali-
k, 5-drzwiowy - 4.800 zł. Krotoszyn, tel. 0600/19-24-92

FORD FIESTA CLX, 1991 r., 138 tys. km, 1400 ccm, benzyna,
srebrny metalik, welurowa tapicerka, książka serwisowa, hak, stan
b. dobry - 3.200 zł. Krzemieniewo, powiat leszczyński, tel. 0606/
11-08-03

FORD FIESTA, 1991 r., 132 tys. km, 1100 ccm, benzyna, biały,
3-drzwiowy, 5-biegowy, garazowany, al. reg. reflektory, aktualny
przebieg, właściciel niepalący - 5.500 zł. Krzycko Wielkie, tel. 065/
533-18-71, 0603/95-89-79

FORD FIESTA, 1991 r., 1800 ccm, diesel, bordowy, 3-drzwiowy,
całkowicie sprawny technicznie, bez uszkodzeń, w kraju od tygo-
dnia - 3.900 zł + opłaty rejestracyjne. Legnica, tel. 0889/82-40-06

FORD FIESTA, 1991 r., 1300 ccm, wtryski, wtryski, RO, sprowa-
dzony z Niemiec, stan b. dobry - 2.800 zł. Legnica, tel. 0608/
42-47-19

FORD FIESTA, 1991 r., 1100 ccm, czarny - 2.300 zł + opłaty.
Legnica, tel. 0603/30-48-23, 0880/07-05-96

FORD FIESTA, 1992 r., 115 tys. km, 1300 ccm, benzyna, czarny,
automatyczny, 3-drzwiowy, sztyberach, obrotomierz, welu-
rowa tapicerka, ogrzewana szyba przednia, RO, dzielona tylna ka-
napa, alarmiczne szyby, el. reg. reflektory, zderzaki i lusterka w
kolorze nadwozia, zadany, zarejestrowany - 7.500 zł. Bolesła-
wiec, tel. 0508/30-56-33

FORD FIESTA, 1992 r., 120 tys. km, 1300 ccm, benzyna, grafio-
wy metalik, 3-drzwiowy, automatyczny, sztyberach, welurowa tapic-
erka, katalizator, bez wypadku, w kraju od 3 tygodni, opłaco-
ny, zarejestrowany, karta pojazdu, stan b. dobry - 6.800 zł. Gryf-
ów Śląski, powiat lwówecki, tel. 075/781-12-09, 0600/43-68-45

FORD FIESTA, 1992 r., 1800 ccm, 16V, czarny, sztyberach,
el. otw. szyby, centr. zamek, alum. felgi, po wymianie pasów i
amortyzatorów, sportowy ukł. wydechowy - 6.800 zł. Kępno, tel.
0606/94-99-32

FORD FIESTA, 1992 r., 1800 ccm, diesel, biały, 3-drzwiowy, sprowa-
dzony w czarnu, zarejestrowany, RO oryginalny, bez wypadku
- 4.900 zł. Łądek Zdrój, tel. 074/814-77-13, 0604/39-96-59

FORD FIESTA, 1992 r., 63 tys. km, 1100 ccm, benzyna, biały,
5-drzwiowy, RO, ABS, welurowa tapicerka, książka serwisowa,
stan b. dobry - 3.500 zł. Legnica, tel. 076/854-23-95, 0504/
73-70-68

FORD FIESTA, 1992 r., 1400 ccm, zielony metalik, 3-drzwiowy,
5-biegowy, sztyberach, welurowa tapicerka, radio, zadany, sprowa-
dzony z Niemiec, zarejestrowany - 6.200 zł. Legnica, tel. 0695/
72-66-00, 0605/59-86-54

FORD FIESTA, 1992 r., 1300 ccm, benzyna, niebieski, 3-drzwi-
owy, automatyczny, na zachodnich tablicach - 450 EUR + opłaty.
Pienski, tel. 075/775-58-22, 0606/87-18-93

FORD FIESTA, 1992 r., 1800 ccm, diesel, czarny, zadany, 2
kpl. kół (opony letnie i zimowe), RO, do małych poprawek blacharsko-
lakierskich - 6.500 zł. Sokolowice, tel. 071/315-40-49,
0608/13-07-77

FORD FIESTA, 1992 r., 136 tys. km, 1300 ccm, wtrysk, niebieski,
hak, immobilizator, RM, dzielona tylna kanapa - 7.000 zł. Suszyna,
powiat kłodzki, tel. 074/817-53-74, 0691/80-08-77

FORD FIESTA, 1992 r., 1100 ccm, biały, alum. felgi, RO, 3-drzwi-
owy, bez wypadku, stan techn. b. dobry - 3.500 zł. Trzebnica,
tel. 071/387-09-72, 0504/23-00-90

FORD FIESTA, 1992 r., 105 tys. km, 1300 ccm, benzyna, bor-
dowy, 5-drzwiowy, książka serwisowa, RO, sztyberach, 1 właściciel
w kraju, zadany, właściciel niepalący, immobilizator - 6.500 zł.
Wrocław, tel. 0508/17-37-44, 0508/17-37-45

FORD FIESTA, 1992 r., 120 tys. km, 1100 ccm, benzyna, bor-
dowy, przebieg do 11 2005 r., 5-drzwiowy, stan b. dobry, 1 właściciel
w kraju, z urzędu całnego, radio, zapasowe opony - 6.500 zł.
Wrocław, tel. 071/346-93-05, 0604/49-11-35

FORD FIESTA, 1992/93 r., 55 tys. km, 1100 ccm, benzyna,
silnikowy metalik, nowy układ wydechowy, zderzaki w kolorze
nadwozia, RO + głośniki, kubekowe fotela, zadany, stan technic-
znie idealny - 3.800 zł. Kłodzko, tel. 074/868-71-82, 0691/
85-30-50

FORD FIESTA, 1992/93 r., 170 tys. km, 1100 ccm, benzyna, czarny,
w kraju od 3 tyg., zarejestrowany, ważne OC, 5-drzwiowy,
bez korozji, el. reg. reflektory - 4.200 zł. możliwe raty Lubusko,
powiat zarski, tel. 068/457-41-84, 0601/64-05-29

FORD FIESTA, 1992/93 r., 130 tys. km, 1100 ccm, granatowy
metalik, 5-biegowy, 3-drzwiowy, RO, przebieg do 10.2005 r., oprony
zamek, stan b. dobry - 5.600 zł. Michałowice, powiat zbarski,
tel. 077/411-90-08, 0503/84-86-50

FORD FIESTA, 1993 r., 124 tys. km, 1100 ccm, srebrny metalik,
sprowadzony z Niemiec, nowe opony, RO, cana - 2.500 + opłaty
1.100 zł. Złotoryja, tel. 0888/58-07-88, 0888/26-38-95

FORD FIESTA, 1993 r., 120 tys. km, 1800 ccm, diesel, biały,
welurowa tapicerka, RO, el. reg. reflektory, dzielona tylna ka-
napa, książka serwisowa, 1 właściciel (kobieta), sprowadzony
z Niemiec, zarejestrowany - 7.800 zł. Bolesławiec, tel. 0602/
72-53-98

FORD FIESTA, 1993 r., 130 tys. km, 1100 ccm, benzyna, biały,
3-drzwiowy, 5-biegowy, katalizator, welurowa tapicerka, 1 rejestra-
cja w 1994 r., bez wypadku, w kraju od 3 tygodni, opłacono, zare-
jestrowany, karta pojazdu, stan b. dobry - 6.300 zł. Gryfów Śląski,
powiat lwówecki, tel. 075/781-12-09, 0600/43-68-45

FORD FIESTA, 1993 r., 135 tys. km, 1100 ccm, granatowy metali-
k, 1 właściciel w Niemczech, oryg. przebieg, książka serwisowa,
RO, zadany, białe kierunkowskazy, 5-biegowy, 3-drzwiowy, stan
techn. b. dobry - 3.500 zł + opłaty. Jasien, powiat zarski, tel. 0609/
53-52-40

FORD FIESTA CL, 1993 r., 102 tys. km, 1100 ccm, benzyna, bor-
dowy, sprowadzony z Niemiec 06.2004 r., zarejestrowany, opła-
cono, 1 właściciel w kraju, nowe opony zimowe i letnie, alum. felgi
14", wspomaganie kier., el. reg. reflektory, RO JVC z CD, zderzaki
i kolorze nadwozia, po wymianie płynów, olejów filtrów - 6.100
zł. Jawor, tel. 076/729-08-15, 0604/48-95-08

FORD FIESTA, 1993 r., 51 tys. km, 1300 ccm, szary metalik,
automatyczny, nowe opony, sztyberach, RO, na zachodnich tablic-
kach, serwisowany, stan b. dobry - 3.100 zł + akcyza ok 700 zł.
Jawor, tel. 0508/87-98-94

FORD FIESTA, 1993 r., 135 tys. km, 1800 ccm, biały, ekono-
miczny, po wymianie oleju, filtrów i paska rozrządu, opony zimowe,
RO, OC do 10.2005 r., zadany, stan dobry - 6.300 zł. Jordana-
wice Śląski, powiat wrocławski, tel. 0880/32-91-15

FORD FIESTA, 1993 r., 140 tys. km, 1100 ccm, benzyna, wtrysk,
biały, 5-biegowy, ekonomiczny, garazowany, RM z ROS, w kraju
od 2 lat, niebieska tapicerka, tylny szyby uchylne, zadany, ważny
przebieg i OC do 10.2005 r. - 7.600 zł. Kłodzko, tel. 074/
867-34-11, 0602/10-93-65

FORD FIESTA, 1993 r., 125 tys. km, 1300 ccm, wtrysk, perłowo-
włosny, 5-biegowy, lakierowane zderzaki, ciemna welurowa ta-
picerka, stan b. dobry - 3.500 zł. Legnica, tel. 0509/85-48-75

FORD FIESTA, 1993 r., 90 tys. km, 1100 ccm, wtrysk, czarny,
1 właściciel w kraju, stan b. dobry - 7.000 zł lub zamienić na cią-
gnik rolniczy. Niemodlin, tel. 077/460-62-08

FORD FIESTA, 1993 r., 83 tys. km, 1100 ccm, benzyna, srebrny
metalik, po wymianie oleju, nowe opony, 3-drzwiowy, 5-biegowy,
atrakcyjny wygląd, sprowadzony, opłacono - 5.300 zł. Nowy Dwór,
powiat trzebnicki, tel. 071/387-02-18

FORD FIESTA, 1993 r., 102 tys. km, 1300 ccm, benzyna, czarny
metalik, bez wypadku, welurowa tapicerka, RO, kpl. dokumenta-
cja, serwisowany - 5.500 zł. Rawicz, tel. 065/573-14-45, 0601/
77-37-17

FORD FIESTA, 1993 r., 140 tys. km, 1800 ccm, 16V, wtryski,
alum. felgi, sztyberach, spoiler, immobilizator - 6.500 zł. Św. Ka-
luzyna, tel. 0691/36-70-72

FORD FIESTA, 1993 r., 110 tys. km, 1300 ccm, benzyna, 3-drzwi-
owy, książka serwisowa, sprowadzony - 3.700 zł. Wrocław, tel. 071/
372-64-66, 0509/97-10-44

FORD FIESTA, 1993 r., 184 tys. km, 1800 ccm, diesel, biały,
ABS, szerokie listwy, 2 kpl. kół, hamulca po naprawie, po wy-
mianie rozrządu, nowa sprzągła, pływ chłodzący - 7.300 zł lub
zamienić na inny, możliwe raty. Wrocław, tel. 071/349-25-56,
0888/26-73-91

FORD FIESTA, 1992 r., 124 tys. km, 1100 ccm, biały, wspomaga-
nie, centr. zamek, sprowadzony z Niemiec, stan b. dobry - 2.500
zł + opłaty 1.100 zł. Złotoryja, tel. 0888/58-07-88, 0888/26-38-95

FORD FIESTA, 1992 r., 115 tys. km, 1300 ccm, czarny, auto-
matyczny, zderzaki i lusterka w kolorze nadwozia, podgrzewane
szyby, RO, welurowa tapicerka, sztyberach, obrotomierz, dzielona
tylna kanapa, stan b. dobry - 7.300 zł. Bolesławiec, tel. 0508/
30-56-33

FORD FIESTA, 1994 r., 1000 ccm, jasnozielony, RO, zadany,
poduszka pow. na zachodnich tablicach - 3.600 zł. Jawor, tel.
0661/11-50-11, 0601/68-33-67

FORD FIESTA, 1994 r., 1300 ccm, benzyna, 1100 ccm, czarny, im-
mobilizator, el. reg. lusterka i fotela, poduszka pow. - 6.900 zł. Leszno,
tel. 0600/41-73-01

FORD FIESTA, 1994 r., 155 tys. km, 1800 ccm, diesel, granatowy,
wspomaganie kier., poduszka pow., sprowadzony 11.2004 r.
- 7.000 zł. Olawa, tel. 0692/05-25-39

FORD FIESTA, 1994 r., 87 tys. km, 1100 ccm, benzyna, biały,
3-drzwiowy, stan b. dobry - 2.700 zł + opłaty. Zgorzelec, tel. 0698/
65-90-40

FORD FIESTA, 1994 r., 120 tys. km, 1400 ccm, zielony metalik,
katalizator, welurowa tapicerka, 2 poduszki pow., wspomaganie
kier., centr. zamek, el. otw. szyby, kpl. dokumentacja, sprowa-
dzony z Niemiec - 6.400 zł. Żary, tel. 0602/11-40-63

FORD FIESTA, 1994/95 r., 22 tys. km, 1100 ccm, perłowobor-
dowy metalik, centr. zamek, 2 poduszki pow., nowe opony, stan de-
alny, model przejściowy - 5.850 zł. Legnica, tel. 0606/71-42-81

FORD FIESTA, 1994/95 r., 1100 ccm, benzyna, biały, 3-drzwi-
owy, model przejściowy (daskarodzie i lusterka nowego typu), białe
kierunkowskazy, poduszka pow., stan b. dobry - 3.850 zł + akcy-
za 295 zł. Wrocław, tel. 0602/66-48-88, 0501/84-26-79

FORD FIESTA, 1995 r., 145 tys. km, 1100 ccm, benzyna, granatowy
metalik, poduszka pow., centr. zamek - 6.800 zł. Duszniki
Zdrój, tel. 0502/75-48-92

FORD FIESTA, 1995 r., 66 tys. km, 1800 ccm, diesel, granatowy,
2 poduszki pow., sprowadzony z Niemiec - 6.300 zł. Leszno, tel.
0605/66-95-75

FORD FIESTA, 1995 r., 63 tys. km, 1100 ccm, benzyna, srebrny
metalik, bez wypadku, stan idealny, 3-drzwiowy - 1.200 EUR +
opłaty. Lwówek Śląski, tel. 0605/99-92-13

FORD FIESTA, 1995 r., 1100 ccm, benzyna, biały, poduszka pow.,
do małych poprawek blacharsko-lakierskich - 3.600 zł + opłaty.
Brzeg, tel. 0600/31-59-12

FORD FIESTA, 1995 r., 60 tys. km, 1300 ccm, benzyna, biały,
3-drzwiowy - 4.500 zł. Ostrów Wlkp., tel. 062/591-23-55, 0697/
23-19-00, 0605/89-85-24

FORD FIESTA, 1995 r., 1100 ccm, czarny, RM, tylny szyby
uchylne, 5-biegowy, stan idealny - 8.700 zł. Paczków, tel. 0696/
10-65-78

FORD FIESTA, 1996 r., 109 tys. km, 1300 ccm, benzyna, wrzo-
sowy metalik, 3-drzwiowy, 2 poduszki pow., drewniana kierow-
nica, drewniane wykończenia, wspomaganie kier., stan

FORD SCORPIO, 1990 r., 2400 ccm, benzyna, inst. gaz., niebieski, wspomaganie kier., welurowa tapicerka, zabydack, RO, el. ster. szyby i lustarka (podgrz.) - 5 700 zł. Kłodzko, tel. 0600/21-06-77

FORD SCORPIO, 1990 r., 150 tys. km, 2000 ccm, szary metalik, stan techn. idealny, nowe opony i alum. felgi, bogate wyposażenie, zabydack, do sprowadzenia - 3 400 zł. Zgorzelec, tel. 0697/26-82-16

FORD SCORPIO SEDAN, 1990 r., 2000 ccm, DOHC, granatowy metalik, centr. zamek, el. otw. szyby i reg. lustarka - 6 800 zł lub zamienię. Góra, tel. 065/543-38-10

FORD SCORPIO, 1990 r., 150 tys. km, 2000 ccm, niebieski, klimatronic, ABS, el. otw. szyby, centr. zamek, tempomat, pełne wyposażenie - 900 EUR. Lubin, tel. 076/724-09-88, 0505/94-34-21

FORD SCORPIO SEDAN, 1990 r., 220 tys. km, 2000 ccm, DOHC, granatowy, inst. gazowa, zabydack, ABS, wspomaganie kier., alarm + pilot, immobilizer, centr. zamek, RO, hak - 3 000 zł. Walbrzych, tel. 074/843-21-46, 0506/35-95-83

FORD SCORPIO, 1990 r., 2000 ccm, benzyna, czarny, 5-drzwiowy, wspomaganie kier., el. otw. szyby, inst. gazowa, ważne OC - 4 300 zł. Wrocław, tel. 0605/18-27-75

FORD SCORPIO, 1991 r., 190 tys. km, 2400 ccm, V6, granatowy metalik, el. ster. szyby i lustarka, ABS, zabydack, centr. zamek, alum. felgi, RO + equalizer - 3 500 zł. Dzierżonów, tel. 0507/12-98-50

FORD SCORPIO SEDAN, 1991 r., 2000 ccm, DOHC, srebrny metalik, alum. felgi, el. ster. szyby i lustarka, zabydack, welurowa tapicerka - 3 500 zł. Jawor, tel. 069/873-83-42

FORD SCORPIO, 1991 r., 211 tys. km, 2000 ccm, benzyna, OHC, ciemnozielony, wspomaganie kier., zabydack, hak, centr. zamek, stan dobry - 3 800 zł. Jelec-Laskowice, tel. 071/318-86-72, 0692/58-49-85

FORD SCORPIO, 1991 r., 208 tys. km, 2000 ccm, DOHC, zielony metalik, ważny przegląd, opony zimowe, hak, skórzana tapicerka, zabydack, centr. zamek, alum. felgi, nowa inst. gazowa, techn. sprawy - 7 500 zł. Kluczbok, tel. 0609/93-35-64

FORD SCORPIO SEDAN, 1991 r., 250 tys. km, 2000 ccm, DOHC, granatowy metalik, ABS, el. otw. szyby, tempomat, alum. felgi, hak, fotela pompowane, inst. gazowa - 7 500 zł. Świdnica, tel. 0607/36-73-88

FORD SCORPIO, 1991 r., 156 tys. km, 2000 ccm, benzyna, ciemnozielony metalik, el. otw. szyby i reg. lustarka, welurowa tapicerka, pompowane fotela, RO, ABS, centr. zamek, alum. felgi 5 szt., zabydack, wspomaganie kier., w kraju od 2 dni, stan idealny - 3 600 zł. Wolsztyn, tel. 0503/71-28-33

FORD SCORPIO, 1991 r., 213 tys. km, 2000 ccm, grafitowy, klimatyzacja, komputer, el. otw. szyby, zabydack, nieeksploatowany w kraju, stan techn. b. dobry - 4 500 zł. Wrocław, tel. 0601/82-74-70, 0604/95-72-65

FORD SCORPIO, 1992 r., 2500 ccm, srebrny metalik, stan dobry, RO, zabydack - 9 000 zł. Polkowice, tel. 0697/49-70-90

FORD SCORPIO KOMBI, 1992 r., 2000 ccm, wtrysk, srebrny, RO, zabydack, ABS, wspomaganie kier., hak, alum. felgi - 8 500 zł. Gubin, tel. 068/359-99-84, 0629/91-64-33

FORD SCORPIO, 1992 r., 2000 ccm, benzyna, grafitowy metalik, alum. felgi, zabydack, centr. zamek, immobilizer, el. otw. szyby i reg. lustarka, RO, stan dobry + kpl. kol. ze stalowymi felgami - 8 900 zł. Jawor, tel. 0601/35-45-96, 0695/76-92-00

FORD SCORPIO, 1992 r., 150 tys. km, 2400 ccm, benzyna, inst. gaz., szary metalik, el. otw. szyby, komputer, alum. felgi, model przejściowy, stan idealny - 8 500 zł. Polanica Zdrój, tel. 0691/92-30-19

FORD SCORPIO, 1992 r., 176 tys. km, 2000 ccm, benzyna, granatowy metalik, inst. gazowa, zabydack, drewniane wykończenie, ABS, centr. zamek, wspomaganie kier. - 7 900 zł. Walbrzych, tel. 0605/36-17-04

FORD SCORPIO, 1992 r., 2500 ccm, TD, stalowy metalik, ABS, centr. zamek, el. otw. szyby, zabydack, stan dobry - 7 500 zł. Wrocław, tel. 071/353-38-18 po godz. 20.30

FORD SCORPIO KOMBI, 1993 r., 175 tys. km, 2000 ccm, 16V, ciemnozielony metalik, inst. gazowa, ABS, centr. zamek, alarm, wspomaganie kier., RO, hak, railingi dachowa, zabydack, el. otw. szyby, welurowa tapicerka, immobilizer, nowe opony, atrakcyjny wygląd - 9 100 zł. Strzegom, tel. 074/854-35-04 po godz. 18, 0609/42-37-40

FORD SCORPIO KOMBI, 1993 r., 2500 ccm, TD, zielony metalik, 5-drzwiowy, 5-biegowy, wspomaganie kier., el. otw. szyby, centr. zamek, alarm, 2 poduszki pow., zadbany, ważny przegląd i OC - 9 500 zł. Wrocław, tel. 0605/18-27-75

FORD SCORPIO, 1993 r., 98 tys. km, 2900 ccm, V6, klimatyzacja, ABS, el. reg. szyby, lustarka, zabydack, alum. felgi, hak, instalacja gazowa z komputerem, zadbany - 9 800 zł. Wrocław, tel. 0888/32-35-35 (zdjęcia do tej oferty można zobaczyć w internecie pod numerem - AR0372 http://wz.autogielda.com.pl)

FORD SCORPIO, 1993 r., 2000 ccm, benzyna, DOHC, ciemnozielony metalik, automatik, hak, el. otw. szyby, centr. zamek, zabydack, alum. felgi, stan b. dobry, niemiecka rejestracja - 4 500 zł. Kępno, powiat krapkowicki, tel. 077/484-61-65

FORD SCORPIO, 1994 r., 220 tys. km, 2000 ccm, benzyna, inst. gaz., zielony metalik, ABS, centr. zamek, 2 poduszki pow., welurowa tapicerka - 11 000 zł. Lubin, tel. 0698/89-28-75

FORD SCORPIO KOMBI, 1994 r., 170 tys. km, 2000 ccm, benzyna, inst. gaz., biały ABS, 2 poduszki pow., oryginalny RO, welurowa tapicerka, zabydack, opony zimowe, zderzaki i lustarka w kolorze nadwozia, model przejściowy, bułła gazu w miejscu kola zapasowego, nie wymaga naprawy - 10 900 zł lub zamienię na mniejszy, może być sporym z dopłatą. Oleśnica, tel. 071/31-58-38 po godz. 18, 0502/78-10-25

FORD SCORPIO, 1995 r., 54 tys. km, 2000 ccm, DOHC, ciemno-niebieski metalik, centr. zamek + pilot, alarm, immobilizer, 2 poduszki pow., komputer pokładowy, alum. felgi, hak, sciągany, RO, pełne wyposażenie el., książka serwisowa, opony, przebieg, 1 właściciel od nowości, bez wypadku, od kilku dni w kraju, kpl. dokumentacja - 11 600 zł + 1 200 zł. Walbrzych, tel. 0697/21-04-34

FORD SCORPIO KOMBI, 1996 r., 112 tys. km, 2900 ccm, benzyna, granatowy, automatik, 1 właściciel, ABS, klimatyzacja, pełne wyposażenie el., 2 poduszki pow., stan b. dobry - 12 500 zł + opłaty. Wrocław, tel. 0601/72-33-57

FORD SCORPIO KOMBI, 1996 r., 80 tys. km, 2000 ccm, 16V, bordowy metalik, 1 właściciel, kpl. dokumentacja, bez wypadku, udukiem przebieg, welurowa tapicerka, klimatyzacja, 2 poduszki pow., el. reg. lustarka i fotela, el. otw. szyby, drewniane wykończenie, stan idealny - 11 000 zł + opłaty. Legnica, tel. 0504/87-36-50

FORD SCORPIO KOMBI, 1996 r., 2300 ccm, 16V, srebrny metalik, klimatyzacja, el. ster. szyby i lustarka, alum. felgi, 2 poduszki pow., drewniane wykończenie, czujnik wsteczny, RO - 18 500 zł. Lubin, tel. 0606/75-71-77

FORD SCORPIO Ghia, 1996 r., 146 tys. km, 2000 ccm, 16V, benzyna, srebrny metalik, nowy model, klimatronic x2, 2 poduszki pow., ABS, el. ster. szyby, zabydack, el. ster. lustarka, welurowa tapicerka, alum. felgi 16", bez wypadku, stan idealny, w kraju od tygodnia - 16 500 zł. Wrocław, tel. 0503/15-59-82

FORD SCORPIO KOMBI, 1996 r., 2000 ccm, benzyna, zielony metalik, centr. zamek, klimatronic, komputer, el. regulowane i podgrzewane fotela, wspomaganie, 2 poduszki pow., ABS, el. otw. szyby, el. reg. lustarka, podgrzewana przednia szyba, RO, zadbany, stan b. dobry, w kraju od kilku dni - 12 800 zł. Wrocław, tel. 0609/67-36-78

FORD SCORPIO KOMBI Ghia, 1996/97, 2500 ccm, TD, fotelowy metalik, pełne wyposażenie el., klimatronic, ABS, wspomaganie kier., centr. zamek + pilot, 2 poduszki pow., lampomat, drewniane wykończenie - 21 000 zł. Lubin, tel. 0607/40-85-30, 0893/44-23-35

FORD SCORPIO, 1997 r., 200 tys. km, 2000 ccm, EFI, inst. gaz., metalik, pełne wyposażenie el., nowa inst. gazowa, stan techn. i wizualny b. dobry, garzowany, bez korozji, plastikowa nadkola, konserwacja - 5 000 zł. wty. dolnośląskiej, tel. 074/665-27-39

FORD SCORPIO Ghia, 1997 r., 140 tys. km, 2900 ccm, 16V, 24V, śliskowy metalik, zarejestrowany, ABS, TCS, 2 poduszki pow., pełne wyposażenie el., klimatyzacja x2, RO, skórzana tapicerka, fotela Recaro el. ster. alum. felgi, stan b. dobry - 23 300 zł. Kamienna Góra, tel. 0601/55-47-07

FORD SCORPIO, 1997 r., 160 tys. km, 2300 ccm, wtrysk, perłowofioletowy, 2 SRS, ABS, EBD, 2 klimatronic, automatik, tempomat, podgrzewane fotela, el. otw. szyby i reg. lustarka, radio, welurowa tapicerka, halogeny, alum. felgi, sprowadzony ze Szwajcarii, misiacz w kraju, bez wypadku - 23 500 zł. Oleśnica, tel. 071/398-36-08, 0505/07-24-12

FORD SCORPIO GHIA KOMBI COSWORTH, 1998 r., 2900 ccm, srebrny metalik, automatik, klimatronic, kpl. kol. zimowych, RO + CD, bez wypadku, sprowadzony ze Szwajcarii, opłacony, stan idealny - 18 900 zł. Świdnica, tel. 074/852-40-88, 0606/68-49-62

FORD SIERRA SEDAN, 1980 r., 120 tys. km, 1600 ccm, niebieski metalik, alarm, zabydack, centr. zamek, stan b. dobry - 4 700 zł. Świdnica, tel. 0507/54-00-71

FORD SIERRA, 1982 r., 15 tys. km, 1600 ccm, benzyna, niebieski, inst. gazowa na gwarancji, ważny przegląd, brak OC, wymie-

nione części, stan dobry - 1 500 zł. Giebułtów, tel. 075/789-60-77, 0607/04-85-40

FORD SIERRA, 1983 r., 2300 ccm, V6, brązowy, inst. gazowa, hak, zabydack - 1 000 zł. Jelenia Góra, tel. 0602/63-84-31

FORD SIERRA, 1983/84 r., 190 tys. km, 2000 ccm, benzyna, niebieski metalik, 5-drzwiowy, RO + głośniki, welurowa tapicerka, hak - 1 900 zł. Gnojna, tel. 077/415-19-98

FORD SIERRA, 1984 r., 1600 ccm, benzyna, kolor kości słoniowej, 5-drzwiowy, zadbany, stan silnika blacharki b. dobry, ważny przegląd i OC - 1 900 zł. Wrocław, tel. 0888/12-71-37

FORD SIERRA COSWORTH, 1984 r., 2800 ccm, V6, niebieski metalik, pc remoncia blacharki, inst. gazowa, alum. felgi, stan dobry - 4 000 zł. Chojnów, powiat legnicki, tel. 0691/02-56-00

FORD SIERRA, 1984 r., 1600 ccm, benzyna, inst. gaz., niebieski metalik, zabydack, el. otw. szyby, wspomaganie kier., ważny przegląd do 07 2005 r., garzowany, hak, stan b. dobry, lafcuchy śniegowe - 2 800 zł. Kłodzko, tel. 074/647-09-41 po godz. 15

FORD SIERRA, 1984 r., 2300 ccm, diesal, złoty metalik, baz korozji, techn. sprawy, zabydack, centr. zamek, hak - 2 200 zł lub zamienię na konia. Świerdów Zdrój, powiat lubuski, tel. 0604/56-35-54

FORD SIERRA hatchback, 1984 r., 1600 ccm, beżowy, kolpaki, dzielona tylna kanapa, hak, zadbane wnętrze, właściciel niepalący, ważny przegląd i OC, stan techn. b. dobry - 1 800 zł. Wrocław, tel. 071/341-99-05, 0889/12-71-34

FORD SIERRA, 1984/90 r., 2000 ccm, benzyna, srebrny metalik, zarejestrowany, inst. gazowa - 1 500 zł. Środa Śląska, tel. 0691/53-33-55

FORD SIERRA, 1985 r., 2300 ccm, diesal, jasnyniebieski metalik, centr. zamek, zabydack, wspomaganie kier., RO, nowy akumulator - 1 800 zł. Domaradz, gm. Pokój, powiat namyślowski, tel. 077/469-82-47, 066/113-66-01

FORD SIERRA, 1985 r., 2000 ccm, benzyna, inst. gaz., niebieski, pc remoncie silnika, nowa sprężka i hamulce, nowy układ wydechowy, dużo nowych części - 2 700 zł. Ułocze, powiat łowicki, tel. 075/781-31-01

FORD SIERRA, 1986 r., 2000 ccm, benzyna, inst. gaz., srebrny, 5-drzwiowy, zabydack, stan dobry - 1 100 zł. Olawa, tel. 0880/81-52-33

FORD SIERRA, 1986 r., 2000 ccm, biały, 5-biegowy, ważny przegląd i OC - 1 000 zł. Osolin, tel. 071/310-60-28

FORD SIERRA, 1986 r., 2300 ccm, diesal, biały, zabydack, centr. zamek, wspomaganie kier., 5-drzwiowy, 5-biegowy, garzowany, zadbany - 3 000 zł. Świdnica, tel. 074/853-21-11

FORD SIERRA, 1987 r., 190 tys. km, 2000 ccm, benzyna, inst. gaz., niebieski metalik, 5-drzwiowy, centr. zamek, zabydack, zadbany, bez korozji, stan silnika dobry, szyby atomizacyjne - 4 400 zł. Kamienna Góra, tel. 075/744-56-45 po godz. 20

FORD SIERRA, 1987 r., 190 tys. km, 2300 ccm, diesal, niebieski, wspomaganie kier., centr. zamek, alum. felgi, po wymianie amortyzatorów (przednich i tylnych), nowy akumulator - 2 900 zł lub zamienię na inny z dopłatą. Lubomierz, tel. 0607/43-68-11

FORD SIERRA, 1987 r., 2000 ccm, benzyna, inst. gaz., niebieski, el. ster. szyby i lustarka, centr. zamek, zabydack - 2 500 zł. Opole, tel. 077/464-65-15

FORD SIERRA hatchback, 1987/88 r., 140 tys. km, 2000 ccm, benzyna, granatowy, inst. gazowa, alum. felgi, zabydack, 3-drzwiowy, 2 zimowe opony, garzowany, w ciągłej eksploatacji - 3 000 zł. Namysłów, tel. 077/410-47-19

FORD SIERRA, 1987/93 r., 1800 ccm, diesal, biały, ważny przegląd i OC do 2005 r. - 2 200 zł lub zamienię na Fiatu Uno w tej cenie, Audi 80, automatik. Namysłów, tel. 077/410-30-70, 0889/71-90-49

FORD SIERRA, 1988 r., 2000 ccm, benzyna, inst. gaz., włośniowy, po przeglądzie, wymieniony pasek rozrządu, nowe wahacze, sian dobry - 2 900 zł. Brzeg, tel. 077/416-43-04

FORD SIERRA KOMBI, 1988 r., 20 tys. km, 2000 ccm, benzyna, inst. gaz., niebieski, centr. zamek, bagażnik dachowy, po remoncie silnika, hak, do małych poprawek blacharskich (reperaturki), ekonomiczny - 4 300 zł. Henrykowo, gm. Świąciewo, powiat leszczyński, tel. 0609/20-86-94, 0505/15-48-59

FORD SIERRA KOMBI, 1988 r., 2000 ccm, benzyna, srebrny metalik, stan idealny - 3 500 zł. Lubin, tel. 0880/36-82-37, 0502/35-27-91

FORD SIERRA KOMBI, 1988 r., 2300 ccm, diesal, brązowy, reelingidachowe - 4 300 zł. Sosnowica, powiat jeleniogórski, tel. 0504/96-67-88

FORD SIERRA SEDAN, 1988 r., 2000 ccm, benzyna, inst. gaz., szary metalik, 4-drzwiowy, 5-biegowy, stan silnika i blacharki dobry - 3 500 zł. Wrocław, tel. 0605/18-27-75

FORD SIERRA, 1989 r., 2300 ccm, diesal, biały, stan dobry - 2 900 zł. Brzeg, tel. 077/416-68-85

FORD SIERRA KOMBI, 1989 r., 150 tys. km, 2000 ccm, DOHC, bordowy, inst. gazowa roczna, bułła gazu w miejscu kola zapasowego, railingi dachowe, centr. zamek - 4 800 zł lub zamienię na Renaulta Clio, Fiora Fiesta (4-drzwiowego) Chojnów, powiat legnicki, tel. 076/818-79-82, 0608/02-90-56

FORD SIERRA KOMBI, 1989 r., 2000 ccm, diesal, grafitowy metalik, w ciągłej eksploatacji, hak, dużo nowych części - 3 000 zł. Walbrzych, tel. 0608/06-71-05

FORD SIERRA Ghia, 1989 r., 112 tys. km, 2000 ccm, wtrysk, srebrny metalik, wspomaganie kier., centr. zamek, el. otw. szyby, el. reg. lustarka, zabydack, RO, komputer, alum. felgi, kpl. opony zimowych, zarejestrowany, stan b. dobry, 1 właściciel - 4 900 zł. Wrocław, tel. 0606/26-13-79

FORD SIERRA SEDAN, 1989/97 r., 2000 ccm, niebieski metalik, instalacja gazowa, zabydack, spoiary, dodatkowe słowo, stop", atrake, wygląd, zadbany - 6 100 zł. Namysłów, tel. 077/410-35-27, 0608/35-78-59

FORD SIERRA, 1990 r., 1800 ccm, turbo D, biały, po remoncie silnika, hak, RO, dużo nowych części, 7 lat w kraju, el. reg. lustarka - 4 400 zł. Legnica, tel. 0601/68-33-67

FORD SIERRA SEDAN, 1990 r., 200 tys. km, 1800 ccm, turbo D, grafitowy, 4-drzwiowy, wspomaganie kier., zabydack, welurowa tapicerka, hak, regul. kierownica, reflektory i lusterki kierowcy, sprowadzony w całości w 1993 r., 1 właściciel, kpl. dokumentacja - 5 800 zł. Lubin, tel. 076/749-01-26, 0693/53-56-27

FORD SIERRA SEDAN, 1990 r., 122 tys. km, 2000 ccm, DOHC, czarny, atrakcyjny wygląd, alum. felgi 15", spoiar, centr. zamek, wspomaganie kier., zabydack, stan b. dobry, sprowadzony z Niemiec - 3 500 zł. Walbrzych, tel. 0606/74-94-34

FORD SIERRA, 1991 r., 1800 ccm, diesal, biały, 4-drzwiowy, 5-biegowy, wspomaganie kier., alarm, centr. zamek, stan dobry, ważny przegląd i OC - 3 500 zł. Wrocław, tel. 0605/18-27-75

FORD SIERRA, 1991 r., 1600 ccm, benzyna, srebrny metalik, welurowa tapicerka, zabydack, stan idealny - 750 EUR. Bolesławiec, tel. 0504/49-36-12

FORD SIERRA KOMBI, 1991 r., 2300 ccm, diesal, biały, zabydack, wspomaganie, centr. zamek, RO, hak, welurowa tapicerka - 3 500 zł. Gubin, tel. 068/359-99-84, 0692/91-64-33

FORD SIERRA, 1991 r., 1600 ccm, biały, bez wypadku, w kraju od 2 mies., iwardy dowód rej., karta pojazdu, nowa inst. gazowa, 2 kpl. opon, welurowa tapicerka, stan idealny - 6 500 zł. Kutnowa Zdrój, tel. 0603/22-45-39

FORD SIERRA, 1991 r., 140 tys. km, 1600 ccm, benzyna, czerwony, centr. zamek, zadbany, na niemieckich tablicach - 2 500 zł. Legnica, tel. 0503/90-92-84

FORD SIERRA KOMBI, 1991 r., 2000 ccm, czerwony, zadbany, opony zimowe, welurowa tapicerka, sprowadzony - 2 500 zł + opłaty. Legnica, tel. 0888/57-17-04

FORD SIERRA KOMBI, 1991 r., 170 tys. km, 1900 ccm, turbo D, czerwony, 5-drzwiowy, 5-biegowy, zabydack, roleta i kratka bagażnika, po wymianie paska rozrządu i olejów, stan b. dobry - 5 500 zł. Namysłów, tel. 077/410-25-85, 0691/69-25-85

FORD SIERRA SEDAN, 1991 r., 107 tys. km, 2000 ccm, 16V, DOHC, szary metalik, wspomaganie kier., centr. zamek, ABS, zabydack, hak, zarejestrowany, w kraju od 2 miesięcy - 4 900 zł. Otmuchów, powiat nyski, tel. 0509/21-27-67

FORD SIERRA, 1991 r., 1800 ccm, turbo D, centr. zamek, zabydack, alum. felgi, stan b. dobry - 7 500 zł. Sanok, tel. 0888/77-85-16

FORD SIERRA SEDAN, 1991 r., 2000 ccm, benzyna, inst. gaz., czarny metalik, ważny przegląd i OC, zabydack, centr. zamek, zadbany - 6 200 zł. Środa Śląska, tel. 071/317-13-39, 071/317-54-54, 0691/08-47-03

FORD SIERRA KOMBI, 1991 r., 2000 ccm, DOHC, inst. gazowa, czerwony, wspomaganie kier., hak, alum. felgi, centr. zamek - 5 500 zł. Trzebosz, powiat rawicki, tel. 0693/44-25-84

FORD SIERRA KOMBI, 1991 r., 2000 ccm, benzyna, inst. gaz., czerwony, centr. zamek, alarm + pilot, wspomaganie kier., ciemne szyby, alum. felgi, 2 kpl. kol. (opony letnie i zimowe), dużo nowych części, stan b. dobry - 5 500 zł. Walbrzych, tel. 0600/37-23-21

FORD SIERRA, 1991 r., 160 tys. km, 1800 ccm, szary metalik, katalizator, 5-drzwiowy, na zachodnich tablicach, stan b. dobry - 390 EUR. Żary, tel. 0602/11-40-83

FORD SIERRA, 1991/92 r., 1600 ccm, zadbany, bez wypadku, w kraju od 07 2004 r., iwardy dowód rej., karta pojazdu, ekono-

miczny, kpl. opon zimowych, welurowa tapicerka, atral czynny, wygląd, stan b. dobry - 5 700 zł. Szczynia, tel. 074/868-34-48, 0607/27-25-82

FORD SIERRA, 1992 r., 2000 ccm, DOHC, benzyna, czarny, centr. zamek, zabydack, stan b. dobry - 3 200 zł + akcyza. Tel. 0694/44-92-48

FORD SIERRA, 1992 r., 198 tys. km, 1800 ccm, turbo diesel, bordowy, 1 właściciel, wspomaganie kierownicy, centr. zamek, el. otw. szyby, RO, Pioneer, welurowa tapicerka, hak, zabydack, zabezpieczenie przed kradzieżą, zadbany - 7 900 zł. Wrocław, tel. 0692/80-72-65

FORD SIERRA, 1992 r., 175 tys. km, 1899 ccm, turbo D, biały, centr. zamek, alarm + pilot, zabydack, hak, RO, alum. felgi z oponami letnimi, przegląd do 07 2005 r. - 7 500 zł. Głogów, tel. 076/727-26-95, 0660/35-77-74

FORD SIERRA KOMBI, 1992 r., 152 tys. km, 2000 ccm, benzyna, srebrny metalik, railingi dachowe, zabydack, centr. zamek, alarm, RO Pioneer + pilot, wspomaganie kierownicy, regul. kierownica, obrotomierz, dodatkowy kpl. felg - 5 800 zł. Jelenia Góra, tel. 075/643-28-13, 0502/08-79-72

FORD SIERRA KOMBI, 1992 r., 126 tys. km, 2000 ccm, benzyna, granatowy metalik, zabydack, centr. zamek, welurowa tapicerka, hak, sprowadzony, stan b. dobry - 3 700 zł + niskie opłaty. Kalisz, tel. 0601/77-21-51

FORD SIERRA, 1992 r., 1600 ccm, w kraju od 3 mies., karta pojazdu, iwardy dowód rej., ekonomiczny, bez wypadku, zderzaki w kolorze nadwozia, atrakcyjny wygląd, welurowa tapicerka, 2 kpl. opon, stan idealny - 5 500 zł. Kłodzko, tel. 074/868-34-77, 0609/04-13-26

FORD SIERRA, 1992 r., 2000 ccm, DOHC, srebrny metalik, wspomaganie kier., zabydack, centr. zamek, 1 właściciel, sprowadzony z Niemiec - 2 800 zł + opłaty (1 300 zł). Legnica, tel. 076/721-85-60, 0602/50-10-32

FORD SIERRA, 1992 r., 150 tys. km, 2000 ccm, DOHC, inst. gazowa, bordowy, ABS, centr. zamek, wspomaganie kier., alum. felgi, automatik - 2 500 zł + opłaty. Lipno, powiat leszczyński, tel. 0603/97-01-44

FORD SIERRA CLX, 1992 r., 230 tys. km, 1600 ccm, OHC, bordowy, składak 1900, katalizator, centr. zamek, zabydack, odcięcie zapłonu, kubekowe fotela, el. otw. szyby przednie, przednia szyba ogrzewana - 7 000 zł. Lubin, tel. 076/847-69-76, 0605/20-35-99

FORD SIERRA, 1992 r., 2000 ccm, DOHC, czerwony, wspomaganie kier., ABS, alum. felgi - 7 000 zł. Marcinów, tel. 074/858-51-61

FORD SIERRA SEDAN, 1992 r., 2000 ccm, perłowografitowy, wspomaganie kier., zabydack, alum. felgi, stan b. dobry - 4 000 zł + opłaty. Miłcz, tel. 0695/72-21-32

FORD SIERRA, 1992 r., 1600 ccm, benzyna, stan b. dobry, zarejestrowany - 6 500 zł. Walbrzych, tel. 074/880-50-12, 0602/55-52-87

FORD SIERRA Ghia, 1992 r., 155 tys. km, 2000 ccm, DOHC, czerwony, ABS, wszystkie el. dodatki, halogeny, hak, welurowa tapicerka, komputer pokładowy, w kraju od 2 lat, karta pojazdu, stan b. dobry - 6 000 zł. Wrocław, tel. 0502/42-92-68

FORD TAURUS KOMBI, 1989 r., 130 tys. km, 3000 ccm, V6, srebrny metalik, wspomaganie kier., centr. zamek, el. ster. szyby i regul. lustarka i reflektory, el. regul. fotela, klimatyzacja, welurowa tapicerka, stan b. dobry - 5 500 zł. Chojnów, powiat legnicki, tel. 0500/712-66-78, Niemcy, 0049/152-02-49-40-89

FORD TAURUS, 1992 r., 3200 ccm, V24, skórzana tapicerka, 2 poduszki pow., lampomat, el. ster. szyby, zabydack i lustarka, klimatronic, alum. felgi, ABS, wspomaganie kier., centr. zamek, stan b. dobry - 12 700 zł. Boguszów-Gorce, tel. 074/844-26-57, 0889/26-77-18

FORD TAURUS, 1993/94 r., 125 tys. km, 3000 ccm, V6, szary metalik, stan b. dobry, automatik - 12 500 zł lub zamienię na dieła z silnikiem o mniejszej pojemności. Wrocław, tel. 071/783-04-95, 0502/25-85-46

FORD WINDSTAR, 1995 r., 3800 ccm, benzyna, zielony metalik, wszystkie el. dodatki, ABS, 2 poduszki pow., klimatyzacja, homologacja na dostawczy, stan idealny - 22 500 zł. Olawa, tel. 071/303-22-57, 0501/05-47-94

FORD WINDSTAR, 1995/97 r., 170 tys. km, 3800 ccm, benzyna, turkusowy, stan b. dobry, serwisowany, klimatyzacja (x2), ABS, poduszka pow. pełne wyposażenie el., alarm (x2), sprzęt audio JBL, tempomat, zarejestrowany jako ciężarówka - 20 000 zł. Kutnowa Zdrój, tel. 074/855-55-38 po godz. 15, 0607/30-11-13

HONDA

o CARPA SPECJALIZACJA HONDA, części nowe i używane, serwis, naprawy powypadkowe, geometria zawieszania, opony, PROMOCJA OLEJU SHELL! WYMIANA GRATIS. Wrocław, ul. Stacyjna 1, tel. 071/355-55-30, 0693/318-444 W01162564

HONDA ACCORD, 1985 r., 2000 ccm, srebrny metalik, inst. gazowa na gwarancji, stan dobry - 3 700 zł. Wolsztyn, tel. 061/441-52-18

HONDA ACCORD, 1988 r., 181 tys. km, 2000 ccm, benzyna, inst. gaz., beżowy metalik, hatchback, nowe części, inst. gazowa na gwarancji - 1 900 zł. Gryfów Śląski, powiat łowicki, tel. 0697/76-77-97

HONDA ACCORD, 1989 r., 2000 ccm, bordowy metalik, wspomaganie kier., centr. zamek, na zachodnich tablicach - 2 700 zł. Jawor, tel. 0661/11-50-11, 0601/68-33-67

HONDA ACCORD AERODECK, 1991 r., 224 tys. km, 2200 ccm, benzyna, szary metalik, 4 el. otw. szyby, el. reg. lustarka, el. otw. zabydack, centr. zamek, klimatyzacja, inst. gazowa, roleta bagażnika - 11 900 zł. Wrocław, tel. 071/782-88-84, 0503/84-36-06

HONDA ACCORD, 1991/95 r., 2000 ccm, 16V, srebrny metalik, wspomaganie kier., centr. zamek, el. ster. szyby, lustarka i zabydack, automatik, alum. felgi, welurowa tapicerka, wersja amerykańska - 8 000 zł. Pokój, tel. 077/469-81-48, 0505/41-57-14

HONDA ACCORD, 1993 r., 2000 ccm, 16V, granatowy metalik, model 1994 r., el. ster. szyby, centr. zamek, zabydack, el. otw. szyby, sprowadzony z Niemiec, na gotowo - 12 900 zł. Legnica, tel. 076/723-72-22, 0601/14-10-12

HONDA ACCORD, 1993/94 r., 2000 ccm, Pbl, czarny metalik, nowy model - 14 000 zł. Paczków, tel. 077/433-52-69

HONDA ACCORD, 1993/94 r., 2000 ccm, benzyna, czarny metalik, centr. zamek, el. otw. szyby, el. reg. lustarka, ciemna welurowa

tapicerka, el. otw. zabydack, ABS, zadbany, stan idealny - 13 200 zł + opłaty. Krosno Odrzańskie, tel. 0600/99-15-75

HONDA CIVIC V-TEC, 1995 r., 74 tys. km, 1500 ccm, 114 KM, srebrny metalik, 5-drzwiowy, el. otw. szyby, centr. zamek, wspomaganie kier., immobilizer, RO, welurowa tapicerka, drewniane dodatki, zimowa opony, zarejestrowany, stan b. dobry, 8 lat użytkowany przez kobietę - 14 900 zł. Krotoszyn, tel. 062/725-08-85, 0501/43-49-00

HONDA CIVIC, 1995 r., 136 tys. km, 1400 ccm, 90 KM, błękitny metalik, inst. gazowa na gwarancji, el. ster. szyby, lustarka i reflektory, centr. zamek, alarm

AUTO JAPAN CZĘŚCI

Wrocław, ul. Zaporoska 37a
www.autojapan.pl

wany, stan idealny - 18.500 zł. Bolesławiec, tel. 075/644-07-84, 0693/84-53-14

HYUNDAI ATOS, 2001 r., 40 tys. km, 1000 ccm, złoty, 1 właściciel, kpl. dokumentacja, bez wypadku, kupiony w salonie, serwisowany, klimatyzacja, el. otw. szyby i reg. lustka, centr. zamek, wspomaganie kier., garazowany - 17.900 zł. Legnica, tel. 0504/87-36-50

HYUNDAI LANTRA, 1992/93 r., 105 tys. km, 1500 ccm, wtrysk, szary metalik, sedan, RO, alarm + pilot, centr. zamek, wspomaganie kier., hak, el. otw. szyby, wkraju od 2 tygodni, w salonie, serwisowany, klimatyzacja, el. otw. szyby i reg. lustka, centr. zamek, wspomaganie kier., garazowany - 5.900 zł. Złotoryja, tel. 0602/24-40-42

HYUNDAI LANTRA, 1994 r., 1500 ccm, zielony - 3.900 zł + opłaty Legnica, tel. 0603/30-48-23, 0680/07-05-96

HYUNDAI LANTRA GLS, 1994 r., 155 tys. km, 1500 ccm, benzyna, el. otw. szyby i sztyberdach, wspomaganie kier., hak, centr. zamek, ważny przegląd i OC do XI 2005 r., RO Grundig, stan techn. b. dobry, zarejestrowany - 6.900 zł. możliwe raty bez wpłaty, ok. 240 zł/mies. Wrocław, tel. 0602/81-12-90

HYUNDAI LANTRA KOMBI, 2000 r., 44 tys. km, 1600 ccm, 118 KM, srebrny metalik, atrakcyjny wygląd, do małych poprawek blacharsko-lakierniczych, el. otw. szyby, 4 poduszki pow., do sprzedawania z Niemiec - 12.000 zł. Długoleka, powiat wrocławski, tel. 0508/43-62-18

HYUNDAI PONY SEDAN, 1990 r., benzyna, inst. gaz., srebrny metalik, welurowa tapicerka, stan b. dobry - 5.200 zł. Kobyrzyca, powiat wrocławski, tel. 071/311-83-94

HYUNDAI PONY, 1991 r., 1500 ccm, benzyna, inst. gaz., czarny, kupiony w salonie w Polsce, 1 właściciel - 7.500 zł. Głogów, tel. 0502/77-47-29

HYUNDAI PONY, 1992 r., 1500 ccm, benzyna, czarny, 5-drzwiowy, 5-biegowy, centr. zamek, wspomaganie kier., el. otw. szyby, stan b. dobry - 3.200 zł + opłaty. Luban, tel. 075/721-32-39, 0688/27-72-61

HYUNDAI PONY SEDAN, 1992 r., 160 tys. km, 1400 ccm, czarny, 4-drzwiowy, stan b. dobry, sprzedawany z Niemiec, nowy akumulator i opony - 2.200 zł. Złotoryja, tel. 0888/58-07-88

HYUNDAI PONY, 1993 r., 1300 ccm, benzyna, czarny, bez uszkodzeń, techn. sprawny - 1.600 zł + opłaty. Legnica, tel. 0888/82-40-06

HYUNDAI PONY GSI COUPE, 1995 r., 95 tys. km, 1500 ccm, pełne wyposażenie oprócz skrózonej tapicerki - 7.200 zł. Wrocław, tel. 0502/31-63-52

HYUNDAI PONY SEDAN, 1993/94 r., 120 tys. km, 1500 ccm, centr. zamek, el. otw. szyby, alum. felgi, wspomaganie kier., 4-drzwiowy, stan b. dobry, welurowa tapicerka - 2.950 zł. Legnica, tel. 0606/71-42-81

HYUNDAI PONY, 1994 r., 1300 ccm, niebieski - 5.700 zł. Tel. 0661/70-77-48

HYUNDAI PONY, 1994 r., 1300 ccm, monowłókny, czarny, RO, bez wypadku, stan b. dobry, kpl. opon zimą i felgami - 7.000 zł. Wądroże Wielkie, tel. 076/818-74-00, 0602/30-50-52

HYUNDAI S-COUPE, 1993 r., 140 tys. km, 1500 ccm, Turbo 12V, bordowy metalik, wspomaganie kier., el. otw. szyby, el. reg. lustka, sztyberdach, kubelkowe fotele, tylna łodka, halogeny, stan b. dobry, nowe opony, sprzedawany z Niemiec, po opłatach, gotowy do rejestracji - 7.900 zł lub zamianie na auto niemieckie, sprzedawane, dopłaca. Opawkiwie k. Kalisza, tel. 062/761-93-63, 0601/09-07-04

HYUNDAI S-COUPE, 1996 r., 1500 ccm, 12V, morski metalik, el. ster. szyby i lustka, wspomaganie kier., sztyberdach, po wymianie pasków i oleju, stan idealny - 8.300 zł. Jelenia Góra, tel. 075/755-91-11, 0502/71-16-78

HYUNDAI SANTAMO, 1999 r., 49 tys. km, 2000 ccm, benzyna, ciemnozielony, homologacja na ciężarówkę, wszystkie el. dodatki, klimatyzacja, stan b. dobry, kupiony w salonie - 27.000 zł lub zamianie na taniszy, może być bus. Dzierżonów, tel. 074/645-83-02, 0600/75-09-45

HYUNDAI SONATA, 1990 r., 140 tys. km, 1800 ccm, benzyna, czarna, wspomaganie kier., regul. kierowca, alarm, klimatyzacja, stan b. dobry - 4.000 zł. Ząbkowice Śląskie, tel. 074/815-70-54

HYUNDAI SONATA, 1992 r., 153 tys. km, 1800 ccm, benzyna, inst. gaz., granatowy metalik, pełne wyposażenie el., wspomaganie kier., nowe opony, RO + 4 głośniki, sztyberdach, zadbane, ważny przegląd i OC, nowy model - 7.400 zł. Legnica, tel. 0508/11-31-72, 0600/71-10-09

HYUNDAI SONATA, 1996 r., 256 tys. km, 2400 ccm, benzyna, srebrny metalik, składak, sztyberdach, centr. zamek, automat, el. otw. szyby, wspomaganie kierownicy, tempomat, stan b. dobry - 4.000 zł. Wrocław, tel. 0609/65-59-97

ISUZU

ISUZU GEMINI GTI, 1989/90 r., 190 tys. km, 1600 ccm, benzyna, DOHC, 16V, czarny, welurowa tapicerka, sportowe zawieszenie, el. reg. lustka, alum. felgi, wspomaganie kier., kubelkowe fotele, labryzacja ospoilarywan, tylny sztyby uchylane, komputer, kpl. dokumentacja, stan b. dobry - 4.300 zł. Otmuchów, tel. 077/435-92-36, 0697/71-96-63

JAGUAR

JAGUAR XJ 300, 1994 r., 240 tys. km, 6000 ccm, V12, zielony, 1 właściciel, serwisowany w Niemczech, alum. felgi + opony zimowe, pełne wyposażenie, nowy akumulator - 49.000 zł. Wrocław, tel. 0880/92-15-19

JAGUAR XJ6, 1988 r., 3600 ccm, granatowy, automat, oryg. lakier, stan techn. b. dobry, bez wypadku, atrakcyjny wygląd, w kraju od miesiąca - 12.000 zł. Wrocław, tel. 0608/25-02-11

JAGUAR XJ6, 1990 r., 2900 ccm, benzyna, pełne wyposażenie - 23.000 zł lub zamianie. Srebrna Góra, gm. Słotwice, powiat ząbkowski, tel. 074/816-02-20, 0602/53-33-48

JAGUAR XJ6, 1991 r., 3200 ccm, benzyna, inst. gaz., zielony metalik, RO, el. otw. szyby, ABS, automat, stan b. dobry - 15.500 zł. Zielona Góra, tel. 0505/31-96-47

JAGUAR XJ8, 1999 r., 3220 ccm, V8, szary metalik, automat, ABS, ASC, skórzana tapicerka, serwisowany, 4 poduszki pow., bez wypadku - 84.500 zł. Zielona Góra, tel. 0505/31-96-47

KIA

KIA CARNIVAL, 1999 r., 2900 ccm, TDI, bordowy metalik, 7-osobowy, kupiony w salonie, klimatyzacja, wspomaganie kier., centr. zamek, alarm + pilot, el. ster. szyby i lustka, el. regulowany kier. kierownicy, hak, zadbane - 45.000 zł. Wrocław, tel. 0601/74-46-98

KIA CARNIVAL, 2000 r., 190 tys. km, 2900 ccm, TDI, zielony metalik, klimatyzacja, wspomaganie kier., el. regul. fotel kierowcy i lustka, centr. zamek, el. otw. szyby, homologacja na ciężarówkę - 40.000 zł. Jelec-Laskowice, tel. 0608/50-25-62

KIA CLARUS, 1997/98 r., 112 tys. km, 1800 ccm, 16V DOHC, granatowy metalik, inst. gazowa na gwarancji, centr. zamek, el. otw. szyby, immobilizer, klimatyzacja, 1 właściciel, kupiony w salonie - 17.000 zł. Środa Śląska, tel. 0608/29-06-16

KIA CLARUS, 1998 r., 140 tys. km, 2000 ccm, benzyna, inst. gaz., czarna, stan b. dobry, bez wypadku, klimatyzacja, poduszka pow. 4 el. otw. szyby, wspomaganie kier., halogeny, RO, ABS - 17.600 zł. Wrocław, tel. 0888/84-66-26

KIA CLARUS, 1999 r., 57 tys. km, 2000 ccm, 16V, złoty metalik, 2 poduszki pow., centr. zamek, el. ster. szyby i lustka, wspomaganie kier., model 2000 r., sprzedawany z Niemiec, na gotowo - 18.500 zł. Legnica, tel. 076/723-72-22, 0601/14-10-12

KIA PRIDE GLXi, 1998 r., 1300 ccm, niebieski metalik, stan b. dobry, zadbane, 5-drzwiowy, 5-biegowy, kupiony w salonie, kpl. dokumentacja, el. otw. szyby, immobilizer, wyierczarka tylna, dzielona tylna kanapa - 8.900 zł. Wrocław, tel. 071/367-11-91, 0608/60-72-64

KIA RIO, 2003/04 r., 42 tys. km, 1300 ccm, benzyna, fiolkowy pastelowy, hatchback, klimatyzacja, poduszka pow., alarm, centr. zamek, RO z CD Becker, el. otw. szyby przednia, 1 właściciel, serwisowany, bez wypadku - 32.000 zł. Zacheimie, powiat jeleniogórski, tel. 075/762-16-34, 0608/19-80-80

KIA SEPIA, 1993 r., 1600 ccm, benzyna, granatowy metalik, wszystkie el. dodatki, karta pojazdu, atrakcyjny wygląd - 7.700 zł. Głogów, tel. 076/834-83-61

KIA SEPIA, 1994 r., 1500 ccm, 16V, granatowy metalik, wspomaganie kier., centr. zamek, regul. kierowca, dzielona tylna kanapa, el. ster. szyby i lustka - 6.600 zł. Strzegom, tel. 0600/98-64-81

KIA SHUMA, 1998 r., 100 tys. km, 1500 ccm, wtrysk, 16V, zielony metalik, centr. zamek, el. otw. szyby, wspomaganie kier. - 16.900 zł. Legnica, tel. 0605/28-37-83

KIA SHUMA, 2000 r., 60 tys. km, 1500 ccm, złoty metalik, kupiony w salonie, serwisowany, 1 właściciel, wspomaganie kier., poduszka pow., RO, Multi-Lock, bez wypadku, garazowany - 17.800 zł. Legnica, tel. 0601/50-97-44

LADA

LADA, 1985 r., 104 tys. km, 1200 ccm, benzyna, czarny, zarejestrowany, techn. sprawny, inst. gazowa, ekonomiczny - 1.200 zł. Wrocław, tel. 0602/81-12-90

LADA 2105, 1987 r., 1300 ccm, benzyna, biały, stan dobry - 1.300 zł. Dzierżonów, tel. 0601/88-33-75

LADA 2107, 1988 r., 89 tys. km, 1300 ccm, czarny, dwutylna inst. gazowa, do wymiany przednie bloniki - 1.500 zł. Kąty Wrocławskie, tel. 071/316-64-87

LADA 2107, 1988 r., 1300 ccm, benzyna, inst. gaz., kolor kości słoniowej, alarm - 2.100 zł. Zielona Góra, tel. 0601/92-34-49, 0605/68-77-01

LADA 2107, 1988 r., 110 tys. km, 1300 ccm, czarny, 1 właściciel, garazowany, inst. gazowa, stan dobry, przegląd do 11.2005 r., OC do 01.2005 r., po wymianie oleju, dużo nowych części - 2.100 zł. Wrocław, tel. 071/322-39-21

LADA 2107, 1989 r., 80 tys. km, 1500 ccm, biały, wersja fińska, skrzynia biegów i silnik po przeglądzie, RO Pioneer (zamek) + głośniki, alarm + 2 piloty, immobilizer, centr. zamek, inst. gazowa, oszczędny, nowy akumulator, 11 właściciel, do drobnych poprawek blacharskich - 1.400 zł. Wrocław, tel. 071/787-77-19, po godz. 20, 0693/39-66-78

LADA 2107, 1989 r., 1451 ccm, biały - 800 zł. Bolesławiec, tel. 0506/633-97-19

LADA 2107, 1989 r., hak, sztyberdach, w ciągłej eksploatacji, stan b. dobry - 2.600 zł. Jordanów Śl., tel. 071/316-25-90, po godz. 18

LADA 2107, 1989 r., 1500 ccm, benzyna, inst. gaz., czarny, ważny przegląd, stan idealny - 3.200 zł. Ławin Brzeski, tel. 077/412-77-69, 0509/20-50-11

LADA 2107, 1990 r., 126 tys. km, 1500 ccm, czarny, stan dobry, hak, inst. gazowa, nowy łańcuch rozrządu, alarm, bagażnik dachowy, zapasowe kołpaki - 2.700 zł. Wrocław, tel. 0601/51-96-33, 0600/29-63-36

LADA 2107, 1991 r., 110 tys. km, 1700 ccm, diesel, niebieski metalik, stan b. dobry, kupiony rok temu w urzędzie celnym, zarejestrowany, bez korozji, RO, ekonomiczny 4 5/100 km - 6.000 zł. Rzepin, powiat słubicki, tel. 0503/72-14-37

LADA 2107, 1987 r., 110 tys. km, 1700 ccm, diesel, niebieski metalik, stan b. dobry, kupiony rok temu w urzędzie celnym, zarejestrowany, bez korozji, RO, ekonomiczny 4 5/100 km - 6.000 zł. Rzepin, powiat słubicki, tel. 0503/72-14-37

LADA 2107, 1987 r., 1600 ccm, biały, 5-drzwiowy, sprzedawany - 1.800 zł + opłaty (1 200 zł). Góra, tel. 065/544-13-31, 0888/57-35-01

LADA 2107, 1989 r., 150 tys. km, 1600 ccm, czarny, el. otw. sztyberdach, centr. zamek, wspomaganie kier. - 3.500 zł + opłaty. Jawor, tel. 0507/92-42-11

LADA 2107, 1989 r., 150 tys. km, 1600 ccm, biały, centr. zamek, wspomaganie kier., zderzak i kol. nadwozia, ogrzewanie postojowe Webasto - 4.490 zł. Zielona Góra, tel. 069/145-22-02, 0607/11-36-08

LADA 2107, 1989 r., 160 tys. km, 1600 ccm, benzyna, czarny, stan dobry - 3.000 zł + opłaty. Olszanica, gm. Zagrodno, powiat zlotoryjski, tel. 0503/16-30-76

LADA 2107, 1990 r., 110 tys. km, 1600 ccm, benzyna, czarny, wspomaganie kier., centr. zamek, RO, alum. felgi, gotowy do rejestracji - 7.000 zł. Pleszew, tel. 0502/45-50-68

LADA 2107, 1990/96 r., 150 tys. km, 1600 ccm, niebieski metalik, katalizator, ważny przegląd i OC, kpl. dokumentacja, stan idealny - 7.300 zł. zamianie na VW Passata albo inny kombi. Wisznia Mała, powiat trzebnicki, tel. 0691/85-44-97

LADA 2107, 1990 r., 1600 ccm, biały, 5-drzwiowy, wspomaganie kier., el. otw. sztyberdach, centr. zamek, wymieniony pasek rozrządu, po konserwacji podwozia, stan b. dobry - 4.900 zł. Wrocław, tel. 0503/36-60-05

LADA 2107, 1991 r., 180 tys. km, 1600 ccm, 16V, beżowy metalik, 5-drzwiowy, centr. zamek, sportowa skórzana kierownica, RO, dzielona tylna kanapa + podłokietnik, wspomaganie kier., po lekkim tuningu zewnętrzny, welurowa tapicerka, stan b. dobry, do rejestracji - 5.800 zł. Kalisz, tel. 062/501-60-42, 0693/28-23-90

LADA 2107, 1991 r., 1700 ccm, diesel, czarny, centr. zamek, alarm, kpl. opon letnich z felgami - 6.800 zł. Bolesławiec, tel. 0604/31-47-22, Piszczyna, 032/214-07-05

LADA 2107, 1991 r., 116 tys. km, 1600 ccm, 16V, grafitowy, centr. zamek, el. otw. sztyberdach, regul. kierowca, stan b. dobry - 7.500 zł. Bystrzyca Kłodzka, tel. 0697/19-02-79

LADA 2107, 1991 r., 130 tys. km, 1600 ccm, 16V, czarny, wspomaganie kier., centr. zamek, alum. felgi, 5-drzwiowy, spoiler, w kraju od kilku dni, el. otw. sztyberdach, stan idealny - 6.700 zł. Jasien, powiat zarski, tel. 0696/00-80-31

LADA 2107, 1991 r., 1800 ccm, benzyna, 16V, grafitowy metalik, centr. zamek, sztyberdach, wspomaganie kier. - 4.200 zł + opłaty. Kąmin, tel. 0888/18-06-94

LADA 2107, 1991 r., 1800 ccm, benzyna, 5-drzwiowy, 5-poduszki pow., stan b. dobry - 5.800 zł. Legnica, tel. 0502/38-26-95, 0509/15-35-34

LADA 2107, 1991 r., 160 tys. km, 1600 ccm, 16V, grafitowy metalik, centr. zamek, alum. felgi, 5-drzwiowy, opłaco, przygotowany do rejestracji - 5.500 zł. Walbrzych, tel. 0604/08-17-01, 0505/68-27-03

LADA 2107, 1991 r., 1600 ccm, benzyna, 16V, grafitowy metalik, 5-drzwiowy, alum. felgi, centr. zamek, wspomaganie kier., w kraju od kilku dni, opłaco, przygotowany do rejestracji - 6.000 zł. Walbrzych, tel. 0604/08-17-01, 0505/68-27-03

LADA 2107, 1991 r., 1600 ccm, benzyna, 16V, grafitowy metalik, 5-drzwiowy, alum. felgi, centr. zamek, wspomaganie kier., w kraju od kilku dni, opłaco, przygotowany do rejestracji - 6.000 zł. Walbrzych, tel. 0604/08-17-01, 0505/68-27-03

LADA 2107, 1991 r., 1600 ccm, benzyna, 16V, grafitowy metalik, 5-drzwiowy, alum. felgi, centr. zamek, wspomaganie kier., w kraju od kilku dni, opłaco, przygotowany do rejestracji - 6.000 zł. Walbrzych, tel. 0604/08-17-01, 0505/68-27-03

LADA 2107, 1991 r., 1600 ccm, benzyna, 16V, grafitowy metalik, 5-drzwiowy, alum. felgi, centr. zamek, wspomaganie kier., w kraju od kilku dni, opłaco, przygotowany do rejestracji - 6.000 zł. Walbrzych, tel. 0604/08-17-01, 0505/68-27-03

LADA 2107, 1991 r., 1600 ccm, benzyna, 16V, grafitowy metalik, 5-drzwiowy, alum. felgi, centr. zamek, wspomaganie kier., w kraju od kilku dni, opłaco, przygotowany do rejestracji - 6.000 zł. Walbrzych, tel. 0604/08-17-01, 0505/68-27-03

LADA 2107, 1991 r., 1600 ccm, benzyna, 16V, grafitowy metalik, 5-drzwiowy, alum. felgi, centr. zamek, wspomaganie kier., w kraju od kilku dni, opłaco, przygotowany do rejestracji - 6.000 zł. Walbrzych, tel. 0604/08-17-01, 0505/68-27-03

LADA 2107, 1991 r., 1600 ccm, benzyna, 16V, grafitowy metalik, 5-drzwiowy, alum. felgi, centr. zamek, wspomaganie kier., w kraju od kilku dni, opłaco, przygotowany do rejestracji - 6.000 zł. Walbrzych, tel. 0604/08-17-01, 0505/68-27-03

LADA 2107, 1991 r., 1600 ccm, benzyna, 16V, grafitowy metalik, 5-drzwiowy, alum. felgi, centr. zamek, wspomaganie kier., w kraju od kilku dni, opłaco, przygotowany do rejestracji - 6.000 zł. Walbrzych, tel. 0604/08-17-01, 0505/68-27-03

LADA 2107, 1991 r., 1600 ccm, benzyna, 16V, grafitowy metalik, 5-drzwiowy, alum. felgi, centr. zamek, wspomaganie kier., w kraju od kilku dni, opłaco, przygotowany do rejestracji - 6.000 zł. Walbrzych, tel. 0604/08-17-01, 0505/68-27-03

LADA 2107, 1991 r., 1600 ccm, benzyna, 16V, grafitowy metalik, 5-drzwiowy, alum. felgi, centr. zamek, wspomaganie kier., w kraju od kilku dni, opłaco, przygotowany do rejestracji - 6.000 zł. Walbrzych, tel. 0604/08-17-01, 0505/68-27-03

LADA 2107, 1991 r., 1600 ccm, benzyna, 16V, grafitowy metalik, 5-drzwiowy, alum. felgi, centr. zamek, wspomaganie kier., w kraju od kilku dni, opłaco, przygotowany do rejestracji - 6.000 zł. Walbrzych, tel. 0604/08-17-01, 0505/68-27-03

LADA 2107, 1991 r., 1600 ccm, benzyna, 16V, grafitowy metalik, 5-drzwiowy, alum. felgi, centr. zamek, wspomaganie kier., w kraju od kilku dni, opłaco, przygotowany do rejestracji - 6.000 zł. Walbrzych, tel. 0604/08-17-01, 0505/68-27-03

LADA 2107, 1991 r., 1600 ccm, benzyna, 16V, grafitowy metalik, 5-drzwiowy, alum. felgi, centr. zamek, wspomaganie kier., w kraju od kilku dni, opłaco, przygotowany do rejestracji - 6.000 zł. Walbrzych, tel. 0604/08-17-01, 0505/68-27-03

LADA 2107, 1991 r., 1600 ccm, benzyna, 16V, grafitowy metalik, 5-drzwiowy, alum. felgi, centr. zamek, wspomaganie kier., w kraju od kilku dni, opłaco, przygotowany do rejestracji - 6.000 zł. Walbrzych, tel. 0604/08-17-01, 0505/68-27-03

LADA 2107, 1991 r., 1600 ccm, benzyna, 16V, grafitowy metalik, 5-drzwiowy, alum. felgi, centr. zamek, wspomaganie kier., w kraju od kilku dni, opłaco, przygotowany do rejestracji - 6.000 zł. Walbrzych, tel. 0604/08-17-01, 0505/68-27-03

LADA 2107, 1991 r., 1600 ccm, benzyna, 16V, grafitowy metalik, 5-drzwiowy, alum. felgi, centr. zamek, wspomaganie kier., w kraju od kilku dni, opłaco, przygotowany do rejestracji - 6.000 zł. Walbrzych, tel. 0604/08-17-01, 0505/68-27-03

LADA 2107, 1991 r., 1600 ccm, benzyna, 16V, grafitowy metalik, 5-drzwiowy, alum. felgi, centr. zamek, wspomaganie kier., w kraju od kilku dni, opłaco, przygotowany do rejestracji - 6.000 zł. Walbrzych, tel. 0604/08-17-01, 0505/68-27-03

LADA 2107, 1991 r., 1600 ccm, benzyna, 16V, grafitowy metalik, 5-drzwiowy, alum. felgi, centr. zamek, wspomaganie kier., w kraju od kilku dni, opłaco, przygotowany do rejestracji - 6.000 zł. Walbrzych, tel. 0604/08-17-01, 0505/68-27-03

LADA 2107, 1991 r., 1600 ccm, benzyna, 16V, grafitowy metalik, 5-drzwiowy, alum. felgi, centr. zamek, wspomaganie kier., w kraju od kilku dni, opłaco, przygotowany do rejestracji - 6.000 zł. Walbrzych, tel. 0604/08-17-01, 0505/68-27-03

LADA 2107, 1991 r., 1600 ccm, benzyna, 16V, grafitowy metalik, 5-drzwiowy, alum. felgi, centr. zamek, wspomaganie kier., w kraju od kilku dni, opłaco, przygotowany do rejestracji - 6.000 zł. Walbrzych, tel. 0604/08-17-01, 0505/68-27-03

LADA 2107, 1991 r., 1600 ccm, benzyna, 16V, grafitowy metalik, 5-drzwiowy, alum. felgi, centr. zamek, wspomaganie kier., w kraju od kilku dni, opłaco, przygotowany do rejestracji - 6.000 zł. Walbrzych, tel. 0604/08-17-01, 0505/68-27-03

LADA 2107, 1991 r., 16

MERCEDES 240 D 123, 1981 r., 2400 ccm, diesel, czerwony, wspomaganie kier., hak, zawieszenie hydrauliczne, w ciągłej eksploatacji, ważny przegląd i OC, stan techn. dobry - 5.500 zł. Lubin, tel. 0508/25-20-11 po godz. 14.

MERCEDES 240 123 D KOMBI, 1982 r., 350 tys. km, 2400 ccm, diesel, złoty, wspomaganie kier., hak, hydrauliczne zawieszenie Nivo, nowy akumulator, ważny przegląd i OC, w ciągłej eksploatacji, stan techn. b. dobry - 6.000 zł. Wrocław, tel. 0502/84-23-40

MERCEDES 240 123 D, 1982 r., 2400 ccm, diesel, zielony, wspomaganie kier., hak, el. reg. reflektory, stan b. dobry - 6.500 zł. Janowicki, tel. 071/392-65-08

MERCEDES 240 123 D, 1982 r., 2400 ccm, diesel, złoty, stan techniczny b. dobry, silnik w dobrym stanie - 4.500 zł. Olawa, tel. 0501/63-09-86

MERCEDES 240 123 D, 1982 r., 2400 ccm, diesel, niebieski metalic, w ciągłej eksploatacji - 2.800 zł lub zamienie Świebodzice, tel. 074/854-01-61, 0606/91-77-59

MERCEDES 240 123 D, 1983 r., 100 tys. km, 2400 ccm, diesel, biały, wspomaganie kier., otw. dach, hak - 4.400 zł. Wrocław, tel. 071/339-73-50, 0660/40-72-98

MERCEDES 250 124 D, 1985 r., 255 tys. km, 2500 ccm, jasnozielony - 8.500 zł. Dzierżonów, tel. 0602/80-73-54

MERCEDES 250 124, 1986 r., 2500 ccm, diesel, bezowy, alum. felgi, centr. zamek, alarm - 12.500 zł. Jelenia Góra, tel. 0601/75-02-14

MERCEDES 250 124 D, 1986 r., 2500 ccm, diesel, szampański metalic, el. ster. szyby, lustarka, reflektory i sztyberdach, wspomaganie kier., przerybony na E-KLASSE (tapicarka), szerokie listwy, obrotomierz, 5-biegowy, kpl. dokumentacja, stan b. dobry - 17.200 zł. Zgorzelec, tel. 075/771-56-02, 0607/03-24-87

MERCEDES 250 KOMBI, 1986/87 r., 2500 ccm, diesel, złoty metalic, centr. zamek, wspomaganie kier., 5-biegowy, alum. felgi, skórzana tapicarka, el. otw. sztyberdach, railingi dachowe, roleta bagażnika, w kraju od 5 miesięcy, stan b. dobry - 14.500 zł lub zamienie Bolesławiec, tel. 075/734-72-65, 0609/54-76-90

MERCEDES 250 124 KOMBI, 1991 r., 265 tys. km, 2500 ccm, diesel, grafiowy metalic, kpl. dokumentacja, sprowadzony z Niemiec, i właściciel w kraju, stan idealny, ABS, wspomaganie kier., al. reg. lustarka i sztyberdach, centr. zamek, roleta bagażnika, szerokie listwy - 19.800 zł. Ostrów Wlkp., tel. 0501/46-48-98, 0503/89-75-67

MERCEDES 250 124 D, 1991 r., 260 tys. km, 2500 ccm, diesel, biały, ABS, wspomaganie kier., sztyberdach, centr. zamek, sprowadzony do zarejestrowania - 14.500 zł. Syców, powiat oleśnicki, tel. 062/785-94-95

MERCEDES 250 124 D, 1992 r., 243 tys. km, 2500 ccm, diesel, srebrny metalic, stan b. dobry, sprowadzony w 2001 r., i właściciel w kraju, zadany, garazowany - 23.600 zł. gm. Kobierzec, powiat wrocławski, tel. 071/311-89-06 po godz. 18

MERCEDES 250 124 D, 1992 r., 218 tys. km, 2500 ccm, diesel, granatowy, wspomaganie kier., centr. zamek, sztyberdach, ABS, RO, książka serwisowa, zarejestrowany - 23.200 zł. Bruczków, powiat gostyński, tel. 0661/16-14-36

MERCEDES 250 124 T KOMBI, 1992 r., 228 tys. km, 2500 ccm, diesel, granatowy, ABS, centr. zamek, wspomaganie kier., el. otw. sztyberdach, 5-biegowy, RO, w kraju od miesiąca, zarejestrowany, atrakcyjny wygląd - 21.000 zł. Paczków, powiat nyski, tel. 0602/42-43-89

MERCEDES 250 124 D, 1992/93 r., 2500 ccm, diesel, grafiowy metalic, w kraju od 2 tygodni, wspomaganie kier., centr. zamek, zarejestrowany, el. otw. szyby i sztyberdach, el. reg. lustarka, ABS, stan idealny - 25.900 zł. Rawicz, tel. 0504/08-03-85

MERCEDES 250 124 D, 1992/93 r., srebrny metalic, klimatyzacja, poduszka pow., alarm + pilot, immobilizer, centr. zamek, blokada skrzyni biegów, ABS, wspomaganie kier., el. ster. szyby i lustarka, opinyany hak, karta pojazdu, kpl. dokumentacja - 26.500 zł lub zamienie na tańszy Tomaszów Bolesławiecki, tel. 076/818-94-36

MERCEDES 250 124 D E-KLASSE, 1993 r., 2500 ccm, turbo D, grafiowy metalic, el. ster. szyby i lustarka, ABS, poduszka pow., drewniane wykończenia, sztyberdach, alum. felgi, w kraju od 7-mi, stan idealny - 23.500 zł. Zielona Góra, tel. 0602/67-71-12

MERCEDES 250 124 E-KLASSE, 1993/94 r., 170 tys. km, 2500 ccm, turbo D, czarny metalic, automatic, klimatyzacja, centr. zamek, blokada skrzyni biegów, 2 poduszki pow., alum. felgi, el. ster. szyby i lustarka, stan b. dobry - 26.900 zł. Piętnisz, tel. 075/778-56-49, 0602/29-47-26

MERCEDES 250 C-KLASSE, 1994 r., 210 tys. km, 2500 ccm, diesel, czarny metalic, pełne wyposażenie - 36.000 zł lub zamienie na busa Tel. 0502/66-25-45

MERCEDES 250 124 E-KLASSE, 1994 r., 2500 ccm, diesel, 20V, wrosowy metalic, skórzana tapicarka, ABS, el. reg. lustarka, el. otw. szyby i sztyberdach, alum. felgi, wspomaganie kier., centr. zamek, RO z CD, 5-biegowy, w kraju od 4 miesięcy, stan b. dobry - 29.900 zł lub zamienie Bolesławiec, tel. 075/734-72-65, 0609/54-76-90

MERCEDES 250 124 E-KLASSE, 1994 r., 226 tys. km, 2500 ccm, diesel, 20V, srebrny metalic, 2 poduszki pow., automatic, el. otw. szyby, el. reg. lustarka, ABS, klimatyzacja, sztyberdach, podgrz. fotele, 2 podkolektniki, alum. felgi, tempomat zewnętrzny, alarm, wspomaganie kier., RO - 31.500 zł. Ostrów Wlkp., tel. 062/738-29-36, 0608/19-36-65

MERCEDES 250 124 E-KLASSE, 1994/95 r., 340 tys. km, 2500 ccm, diesel, 20V, kolor. kości szlifierach, klimatyzacja, ABS, 2 poduszki pow. el. otw. szyby, sztyberdach, automatic, sprowadzony w całosci, gotowy do rejestracji, alum. felgi, 16", bez wypadku, stan idealny - 20.500 zł. Pleszew, tel. 0888/43-49-17

MERCEDES 250 124, 1995 r., 2500 ccm, diesel, srebrny metalic, pełne wyposażenie, wszystkie el. dodatki, ABS, wspomaganie kier., centr. zamek sterowany pilotem, automatic, poduszki pow., kpl. dokumentacja - 31.900 zł. Tel. 074/853-31-10, 0601/18-13-19 W01216914

MERCEDES 250 C-KLASSE, 1995 r., 167 tys. km, 2500 ccm, turbo D, granatowy metalic, ABS, klimatyzacja, centr. zamek na podczerwony, podgrzewane fotele, sztyberdach, w kraju od 2 miesięcy, kpl. dokumentacja, zarejestrowany, stan b. dobry - 33.000 zł. Zgorzelec, tel. 0609/52-74-02 lub Niemcy, 0049/17-23-72-15-22

MERCEDES 250 C-KLASSE, 1996 r., 210 tys. km, turbo D, błęki, alum. felgi, el. reg. zagłówki, el. reg. lustarka, ABS, 2 poduszki pow., felgi stalowe z oponami - 28.000 zł. Tel. 0607/14-90-44

MERCEDES 250 C-KLASSE, 1996 r., 177 tys. km, 2500 ccm, diesel, 20V, niebieski metalic, poduszka pow., el. otw. szyby, sztyberdach, el. reg. lustarka, ABS, centr. zamek, alarm + pilot, drewniane wykończenia, spoiler, stan techn. b. dobry - 30.000 zł. Bolesławiec, tel. 075/732-51-19, 0504/02-25-62, 0697/12-77-73

MERCEDES 250 C-KLASSE, 1996 r., 170 tys. km, 2500 ccm, turbo D, srebrny, pełne wyposażenie, garazowany, alum. felgi, podgrz. fotele, blokada skrzyni biegów, kpl. opon z miewszymi z felgami, stan b. dobry - 45.000 zł lub zamienie na miewsz (Audi 80, VW), Zagan, tel. 068/377-22-20, 0608/70-68-35

MERCEDES 250 C-KLASSE, 1998 r., 60 tys. km, 2500 ccm, TDI, grafiowy metalic, klimatyzacja, 2 poduszki pow., el. otw. szyby i reg. lustarka, alum. felgi, kpl. opon zimowych, tempomat, stan idealny - 47.000 zł. Miłecz, tel. 071/383-14-61, 0603/74-28-78

MERCEDES 260 124 E, 1985 r., 2800 ccm, benzyna, bezowy metalic, 4-drzwiowy, 5-biegowy, wspomaganie kier., alarm, centr. zamek, el. otw. sztyberdach, inst. gazowa, przerybony na E-Klasse, stan dobry, ważne OC - 7.500 zł. Wrocław, tel. 0605/18-27-75

MERCEDES 260 124 E, 1986 r., 280 tys. km, 2600 ccm, benzyna, inst. gaz, piaskowy - 9.800 zł. Zary, tel. 068/375-01-39

MERCEDES 260 126 E, 1987 r., 230 tys. km, 2600 ccm, benzyna, niebieski metalic, automatic, sztyberdach, wspomaganie kier., alum. felgi, RO, zadany, w kraju od 3 miesięcy, i właściciel, kpl. dokumentacja - 10.500 zł. Lwówek Śląski, tel. 0508/33-03-45

MERCEDES 260 124 E, 1987 r., 169 tys. km, 2600 ccm, wtrysk, szary metalic, stan b. dobry, obniżony, pompowane amortyzatory tylnie, hak, spoiler tylny, alum. felgi z oponami, sztyberdach, klimatyzacja, szerokie listwy, ogrzewanie posostwa Webasto, poduszka pow., welurowa tapicarka, ABS, ASR, automatic, RO, zagłówki tylne chwowane el. otw. szyby boczne i inne dodatki - 13.500 zł. Wrocław, tel. 071/321-06-21

MERCEDES 260 124, 1988 r., 220 tys. km, 2600 ccm, benzyna, inst. gaz, grafiowy metalic, ABS, ASD, wspomaganie kier., el. otw. szyby (4x) i sztyberdach, tempomat, podgrz. siedzenia i lustarka, automatic, alarm, centr. zamek, w kraju od 6 mies. - 13.500 zł. Szlichtyngowa, powiat wschowski, tel. 0888/18-71-16

MERCEDES 260 124 E, 1990 r., 230 tys. km, biały, nowa inst. gazowa, el. reg. lustarka, el. otw. sztyberdach, centr. zamek, alarm + pilot, 2 kpl. kpl. (opony letnie i zimowe), ABS, wspomaganie kier., garazowany, przegląd do 11.2005 r. - 16.000 zł. Bolesławiec, tel. 0606/38-68-28

MERCEDES 260 124 E, 1990 r., 164 tys. km, 2600 ccm, benzyna, granatowy metalic, książka serwisowa, bez wypadku, sztyberdach, alarm + pilot, centr. zamek, drewniane wykończenia, ABS, ASD, alum. felgi, szerokie listwy, stan idealny - 18.500 zł lub zamienie, możliwa rata! Strzegom, tel. 074/844-15-41, 0601/61-70-17

MERCEDES 260 124 E, 1991/92 r., 200 tys. km, czarny metalic, ABS, centr. zamek, nowa inst. gazowa, el. otw. szyby i sztyberdach, el. reg. lustarka, zadany, skrzynia listwa, nowy akumulator, alarm + pilot, wspomaganie kier., el. wysuwana antena, stan b. dobry - 13.200 zł. Żelbica, powiat ząbkowski, tel. 0604/66-59-28

MERCEDES 260 124 E, 1992 r., 230 tys. km, benzyna, inst. gaz, jasnoniebieski metalic, RO, automatic, ABS, wspomaganie kier., centr. zamek + pilot, alum. felgi, el. reg. lustarka, alarm, klimatyzacja, bez wypadku, kupiony w salonie, stan idealny - 17.500 zł. Legnica, tel. 0605/99-92-13

MERCEDES 270 W-C-KLASSE 203 ELEGANCE, 2001 r., 95 tys. km, 2700 ccm, CDI, 170 KM, srebrny metalic, pełne wyposażenie oprócz skórzanej tapicarki, serwisowany, kupiony w salonie w kraju, bez wypadku, stan idealny - 11.900 zł. Wrocław, tel. 0609/87-95-45

MERCEDES 280 126 E, 1980 r., czarny metalic, zarejestrowany, hak - 5.300 zł. Bolesławiec, tel. 0880/23-89-39

MERCEDES 280 126 E, 1984 r., 360 tys. km, grafiowy metalic, automatic, el. otw. szyby, ABS, sztyberdach, alum. felgi, stan b. dobry - 12.000 zł. Lubin, tel. 0508/99-42-07

MERCEDES 280 E, 126, 1987 r., 2800 ccm, benzyna, niebieski, centr. zamek, el. otw. szyby, sztyberdach, bez uszkodzeń, całkowicie techn. sprawny, w kraju od 3 dni - 7.000 zł + opłaty. Legnica, tel. 0889/82-40-06

MERCEDES 280 C-KLASSE, 1993 r., 220 tys. km, 2800 ccm, benzyna, czarny metalic, klimatyzacja, skórzana tapicarka, el. otw. szyby i sztyberdach, obniżony - 23.500 zł. Wrocław, tel. 0606/82-67-57

MERCEDES 280 C-KLASSE ELEGANCE, 1994 r., 140 tys. km, 2800 ccm, benzyna, inst. gaz., perłowoczekoladowy, w kraju od 1999 r., sekcyjny wtrysk gazu (5.000 zł), klimatyzacja, poduszka pow., ABS, el. ster. szyby i lustarka, wspomaganie kier., drewniane dodatki, RO, hak, alarm + pilot, immobilizer, blokada skrzyni biegów, moduł antypranowicy - 31.000 zł lub zamienie na Audi A4 albo A6. Wrocław, tel. 0601/55-70-42

MERCEDES 280 C-KLASSE, 1995 r., 180 tys. km, 2800 ccm, benzyna, zielony metalic, wersja sportowa, el. otw. szyby i sztyberdach, 4 zagłówki, ABS, poduszka pow., immobilizer, alum. felgi + opony zimowe, drewniane wykończenia, jasne wnętrze, pilot na podczerwony - 19.900 zł lub zamienie Wrocław, tel. 071/783-30-35, 0504/46-76-68

MERCEDES 300 S-KLASSE, 1977 r., 3000 ccm, diesel, niebieski, wymienniony silnik, skrzynia biegów i most, po remoncie blacharki podłogi, alum. felgi, el. otw. sztyberdach i reg. lustarka, wszystkie opłaty zadany, stan b. dobry - 3.900 zł lub zamienie na uszkodzony, Grodków, tel. 077/415-25-46, 0506/89-94-87

MERCEDES 300 116 SE, 1977 r., 3000 ccm, diesel, zielony metalic, wspomaganie kier., centr. zamek, alum. felgi, RO, hak, stan b. dobry - 6.800 zł. Gromadka, powiat bolesławiecki, tel. 0604/78-33-32

MERCEDES 300 123, 1980 r., 3000 ccm, diesel, biały, stan dobry, techn. sprawny - 950 zł. Nowa Ruda, tel. 0886/62-08-17

MERCEDES 300 123 D, 1980 r., 3000 ccm, czerwony, opony zimowe, zadbane wnętrze (ciemne), klimatyzacja, stan techn. dobry, ważny przegląd i OC - 2.700 zł. Trzebnica, tel. 071/312-76-29, 0607/61-97-24

MERCEDES 300 D, 123, 1982 r., 3000 ccm, diesel, seledynowy metalic, ważny przegląd i OC, w ciągłej eksploatacji - 1.400 zł. Raonowice, tel. 071/789-16-50, 0694/23-75-37

MERCEDES 300, 1983 r., 3000 ccm, diesel, kolor srebrny metalic, sztyberdach, centr. zamek, drewniane elementy wnętrza, hak, wspomaganie, stan b. dobry - 8.500 zł. Namysłów, tel. 0697/71-01-15

MERCEDES 300 123 D 5, 1984 r., 3000 ccm, diesel, blacharka do remontu, pęknięta szyba czolowa, ważny przegląd, stan silnika i techniczny dobry - 2.700 zł. Siechnice, powiat wrocławski, tel. 0509/15-57-70

MERCEDES 300 123 D, 1984 r., 3000 ccm, diesel, zielony, po remoncie blacharki, lakierowaniu, hak, RO, części zamienne - 3.900 zł. Wrocław, tel. 071/321-90-21, 071/792-63-63

MERCEDES 300 126, 1985 r., 200 tys. km, 3000 ccm, diesel, złoty metalic, pełne wyposażenie el., ABS, el. otw. sztyberdach, wspomaganie, kpl. dokumentacja, w kraju od roku, stan b. dobry - 8.500 zł. Legnica, tel. 0661/43-65-21, 0697/68-90-77

MERCEDES 300 124 E, 1985 r., 3000 ccm, benzyna, inst. gaz., niebieski metalic, klimatyzacja, automatic, ABS, el. otw. szyby i sztyberdach, alarm + pilot, alum. felgi, tempomat, zarejestrowany, dużo nowych części - 8.900 zł. Ślawa, powiat wschowski, tel. 0609/42-39-12

MERCEDES 300 126 SE, 1985 r., 3000 ccm, benzyna, inst. gaz., jasnobłowy, pełne wyposażenie, skórzana tapicarka - 9.500 zł. Świdnica, tel. 0501/06-86-85

MERCEDES 300 124, 1986 r., 3000 ccm, diesel, niebieski metalic, wspomaganie kier., centr. zamek, RO, hak, stan b. dobry - 11.000 zł. Kudowa Żdrój, tel. 0693/48-00-66

MERCEDES 300 124 KOMBI, 1987 r., 3000 ccm, benzyna - 6.900 zł + opłaty. Prusice, tel. 071/312-54-33, 0601/79-30-54

MERCEDES 300 124 D, 1987 r., 237 tys. km, 3000 ccm, diesel, złoty metalic, automatic, hak, wspomaganie kier., podkolektnik, sztyberdach, el. reg. zagłówki, ortopedyczny fotel kierowcy, el. reg. lustarka, ABS, centr. zamek, garazowany, stan b. dobry - 12.700 zł. Wrocław, tel. 0604/34-66-45

MERCEDES 300 124, 1987/96 r., 3000 ccm, diesel, zielony, automatic, ABS, wspomaganie, centr. zamek, sztyberdach, el. regul. lustarka, alum. felgi, hak, podkolektniki, zagłówki, ogrzew. Webasto, czarna skórzana tapicarka, składak - 12.500 zł. Ostrów, tel. 0503/75-81-57

MERCEDES 300 E, 126, 1988 r., 178 tys. km, 2500 ccm, benzyna, srebrny metalic, popielata tapicarka, automatic, zadban, serwisowany, stamieidealny - 12.500 zł + opłaty. Legnica, tel. 0880/50-82-08, 0695/18-00-10

MERCEDES 300 126 SE, 1988 r., 195 tys. km, złoty metalic, klimatyzacja, automatic, wspomaganie kier., ABS, wycieraczki na reflektorach, alum. felgi, karta pojazdu, zadany, stan b. dobry - 18.500 zł. Wojcieszów, powiat ząbkowski, tel. 075/751-22-05, 0605/82-70-21

MERCEDES 300 124 D, 1988 r., 3000 ccm, diesel, czarna metalic, alum. felgi, el. otw. szyby i sztyberdach, przed od wersji coupe - 13.500 zł. Wrocław, tel. 0692/93-02-32

MERCEDES 300 126 SE, 1988 r., 235 tys. km, 3000 ccm, benzyna, biały, klimatyzacja, szerokie listwy, ABS, wspomaganie kier., wycieraczki reflektorów, alum. felgi, centr. zamek, alarm, ASD, regul. lustarka, hak, w kraju od 4 miesięcy, zarejestrowany - 16.000 zł. Zbylutów, powiat lwówecki, tel. 075/784-30-71, 0693/79-67-45

MERCEDES 300 124, 1988/89 r., 199 tys. km, 3000 ccm, benzyna, inst. gaz., wroszowy metalic, ABS, wspomaganie kier., tempomat, el. ster. szyby i lustarka oraz sztyberdach, wspomaganie kier., alarm z pilotem, reg. zagłówki, stan b. dobry, zadany - 12.900 zł. Wrocław, tel. 071/336-32-02, 0502/61-76-97

MERCEDES 300 123 D, 1989 r., 220 tys. km, 3000 ccm, diesel, granatowy metalic, centr. zamek, wspomaganie kier., ABS, sprowadzony, zarejestrowany, bez wypadku, serwisowany - 15.900 zł lub zamienie, możliwa rata! Paczków, tel. 077/431-62-38, 0604/12-31-13

MERCEDES 300 126 E, 1990 r., 3000 ccm, benzyna, welurowa tapicarka, el. otw. szyby i sztyberdach, el. reg. lustarka, klimatyzacja, stan b. dobry, w kraju od roku - 16.500 zł. Tel. 0504/04-11-30

MERCEDES 300 124 D KOMBI SPORTLINE, 1990 r., 250 tys. km, 3000 ccm, turbo D, niebieski metalic, szerokie listwy, alum. felgi, wszystkie el. dodatki, sprowadzony z Niemiec, i właściciel w Niemczech, ABS, 2 poduszki pow., wycieraczki reflektorów, drewniane wykończenia, roleta bagażnika - 16.200 zł + opłaty. Bolesławiec, tel. 075/644-15-16, 0889/19-12-88

MERCEDES 300 124 E-KLASSE, 1990 r., 3000 ccm, turbo D, srebrny metalic, tempomat, klimatyzacja, sztyberdach, el. otw. szyby, el. reg. zagłówki, podkolektnik, ony, hak, nowa opony i felgi alum., bogate wyposażenie, 3 zabezpieczenia, garazowany - 31.000 zł. Luban, tel. 0602/75-30-55

MERCEDES 300 124, 1990 r., 220 tys. km, turbo D, grafiowy metalic, klimatyzacja, centr. zamek, ABS, wspomaganie kier., przed i tył od modelu E-Klasse, kpl. dokumentacja - 18.000 zł lub zamienie, Paczków, powiat nyski, tel. 077/431-64-44, 0694/38-23-68

MERCEDES 300 124 KOMBI, 1990 r., 230 tys. km, 3000 ccm, turbo D, czarny metalic, klimatyzacja, ogrzew. Webasto, ABS, sztyberdach, el. otw. szyby, automatic, poduszka pow., roleta bagażnika, podgrzewane fotele, sprowadzony z Niemiec, i właściciel, stan idealny - 25.500 zł. Syców, tel. 0606/73-67-41

MERCEDES 300 124 W SPORTLINE, 1990 r., 25 tys. km, 3000 ccm, diesel, ABS, centr. zamek, tempomat, skórzana tapicarka, klimatyzacja, ortopedyczny fotel kierowcy, alum. felgi (8 szt.), kpl. opona letnich i zimowych, i właściciel - 24.000 zł. Wrocław, tel. 071/349-17-46, 0601/76-67-96

MERCEDES 300 124 E, 1991 r., benzyna, szary metalic, automatic, el. regul. fotel, klimatyzacja, zadany - 15.500 zł. Lubsko, powiat zarski, tel. 0888/15-25-95

MERCEDES 300 124 E, 1991 r., 3000 ccm, benzyna, inst. gaz., srebrny, klimatyzacja, alarm, alum. felgi, szeroka listwa - 14.500 zł. Czernica, tel. 071/318-02-94, 0606/20-73-69

MERCEDES 300 E, 124 KOMBI, 1991 r., 3000 ccm, benzyna, czarny, klimatyzacja, skórzana tapicarka, automatic, pełne wyposażenie el., obniżony, spoiler, alum. felgi, stan b. dobry, w kraju od tygodnia - 18.500 zł + opłaty. Legnica, tel. 0609/23-90-12

MERCEDES 300 124 D, 1991 r., 222 tys. km, 3000 ccm, diesel, grafiowy metalic, wspomaganie kier., automatic, klimatyzacja, ABS, blokada skrzyni biegów, dodatkowy kpl. kół, stan b. dobry - 19.900 zł. Miłecz, tel. 071/384-07-20 po godz. 19, 0604/40-14-05

MERCEDES 300 124 D, 1991 r., 300 tys. km, 3000 ccm, diesel, kremowy, i właściciel w kraju, sztyberdach, ABS, centr. zamek + pilot, el. otw. szyby, automatic, stan b. dobry - 19.900 zł. Warta Bolesławiecka, tel. 0604/94-87-23

MERCEDES 300 124 D, 1992 r., turbo D, szary metalic, klimatyzacja, skórzana tapicarka (odnowiona), przerybony na E-Klasse, wnętrze b. zadbane, wszystkie el. dodatki, zabaz, przedkradzież, stan dobry - 23.000 zł. Lubin, tel. 0600/35-50-16

MERCEDES 300 124 E, 1992 r., 3000 ccm, turbo D, czarny metalic, kpl. dokumentacja, automatic, el. otw. szyby, sztyberdach, poduszka pow., podkolektniki - 24.500 zł. Lenartowice, tel. 062/741-95-88, 0602/69-51-39

MERCEDES 300 124 D KOMBI, 1992 r., 247 tys. km, 3000 ccm, diesel, złoty metalic, klimatyzacja, ABS, poduszka pow., alum. felgi, roleta bagażnika, garazowany, stan b. dobry - 22.000 zł. Wabrzych, tel. 0691/38-39-20

MERCEDES 300 124 D KOMBI, 1993 r., 280 tys. km, 3000 ccm, diesel, grafiowy metalic, ABS, automatic, hak, klimatyzacja, podgrz. siedzenia, udomk. przebieg i naprawy, el. otw. szyby, zadany, stan b. dobry - 25.000 zł. woj. dolnośląskie, tel. 0

NISSAN MICRA, 1993/94 r., 140 tys. km, 1300 ccm, 16V, bordowy metalik, 5-drzwiowy, 5-biegowy, centr. zamek, szyberdach, el. otw. szyby, ABS, wspomaganie kier., welurowa tapicerka, ekonomiczny, w kraju od miesiąca, pomoc przy załazaniu formalności, transport, stan b. dobry - 6.500 zł lub zamienię. Wrocław, tel. 071/353-17-41, 0501/25-05-96

NISSAN MICRA, 1994 r., 95 tys. km, 1000 ccm, srebrny, spraważony z Niemiec, el. dodatki, wspomaganie kier., automat, zabany, do poprawek - 5.200 zł. Złotoryja, tel. 0505/08-60-06

NISSAN MICRA, 1995 r., 100 tys. km, 1000 ccm, 16V, czerwony, 3-drzwiowy, wspomaganie, poduszka powietrzna, immobilizer, szyberdach, boczne szyby uchylne, lakierowana zderzaki, spraważony - 6.700 zł. Piasek, tel. 075/778-62-81, 0606/43-36-31 lub Niemcy, 0049/152-02-80-08-78

NISSAN MICRA, 1997 r., 80 tys. km, 1000 ccm, wtrysk, 16V, czerwony, 3-drzwiowy, zderzaki w kolorze nadwozia, stan b. dobry, poduszka pow., atrakcyjny wygląd - 12.900 zł lub zamienię, możliwe raty. Legnica, tel. 0605/28-37-83

NISSAN MICRA, 1997 r., 77 tys. km, 1000 ccm, 16V, ciemnoniebieski metalik, 3-drzwiowy, sprowadzony z Belgii, na zachodnich tablicach - 2.500 EUR. Gąlow, tel. 071/396-50-04, 0605/04-25-09

NISSAN MICRA, 1998 r., 46 tys. km, 1000 ccm, benzyna, turkusowy metalik, poduszka kierownicy, immobilizer, centr. zamek + pilot, dodatkowe światła stop, reg. kierownicy i reflektory, wspomaganie kierownicy, skórzana tapicerka, stan bardzo dobry - 17.000 zł. Śwyców, pow. oleśnicki, tel. 0607/69-88-60, 0603/08-98-12 (zdjęcia do tej oferty można zobaczyć w internecie pod numerem - A02071 http://wkw.autogielda.com.pl)

NISSAN MICRA, 1998 r., stan dobry - 13.500 zł. Wrocław, tel. 0604/19-52-76

NISSAN MICRA, 1998 r., 112 tys. km, 1000 ccm, 16V, bordowy metalik, poduszka pow., el. reg. reflektory, zderzaki i lusterka w kolorze nadwozia, alarm, 3-drzwiowy, 11-walciści, kupiony w kraju, nowy model - 13.500 zł. Olawa, tel. 071/313-84-34, 0606/80-36-62

Asia Cars

PROMOCJA!!!

CZĘŚCI JAPONIA DO AUT I KOREA

Wrocław, ul. Łęczyska 20

tel./fax 071/790-15-60

OP42670

NISSAN MICRA, 1998/99 r., 70 tys. km, 1000 ccm, 16V, srebrny metalik, w kraju od 2 tygodni, zarejestrowany, 2 poduszki pow., welurowa tapicerka, immobilizer, RO, el. reg. reflektory, alarmiczny sygnalizator, stan idealny - 12.500 zł. Rawicz, tel. 0607/09-45-04

NISSAN MICRA, 1998/99 r., 89 tys. km, 1000 ccm, 16V, 55 KM, metalik, 11-walciści, kupiony w salonie, bez wypadku, garazowany, nowy model, 5-drzwiowy, poduszka pow., immobilizer, dzielona tylna kanapa i składana, welurowa tapicerka - 12.900 zł. Wrocław, tel. 071/351-46-57, 0508/47-47-95

NISSAN MICRA, 1999 r., 80 tys. km, 1000 ccm, czerwony, wspomaganie kier., centr. zamek, ABS, el. otw. szyby, 2 poduszki pow., stan idealny, zachodnie tablice - 10.900 zł. Luban, tel. 0602/19-38-32

NISSAN MICRA, 1999 r., 1000 ccm, 16V, granatowy, 3-drzwiowy, kupiony w salonie, serwisowany, poduszka pow., alarm, stan b. dobry - 12.500 zł. Wrocław, tel. 0660/47-01-01

NISSAN MICRA, 2001 r., 89 tys. km, 1000 ccm, czerwony, 5-drzwiowy, poduszka pow. kierownicy, RO, wspomaganie kier., kupiony w salonie w kraju, 11-walciści, serwisowany, ważny przegląd i OC, stan b. dobry - 20.000 zł. Legnica, tel. 0696/21-61-76

NISSAN MICRA, 2002 r., 1400 ccm, 16V, grafiowy metalik, automat, poduszka pow., klimatyzacja, ABS, poduszki pow., centr. zamek, alarm, alum. felgi, el. otw. szyby i reflektory, halogeny, owiane dachem - 24.700 zł. Wrocław, tel. 0602/38-09-40

NISSAN MICRA K-12, 2003 r., 19 tys. km, 1200 ccm, 16V, fiolotowy metalik, 5-drzwiowy, klimatyzacja, zarejestrowany, el. otw. szyby, ABS, 4 poduszki pow., wspomaganie kier., centr. zamek + pilot, immobilizer, RO z CD, regul. kierownicy i siedzenia, welurowa tapicerka, stan b. dobry - 34.800 zł. Legnica, tel. 0602/29-71-47

NISSAN MICRA, 2003 r., 1200 ccm, 16V, grafiowy metalik, kupiony w salonie, 11-walciści, bez wypadku, serwisowany, 2 poduszki pow., wspomaganie kier., ABS+EBD, centr. zamek, el. otw. szyby, alarm + pilot, RO Sony, 5-drzwiowy, stan idealny - 32.900 zł. Świebodzice, powiat świdnicki, tel. 0504/10-64-44, 0601/15-57-27

NISSAN MICRA, 2004 r., 6 tys. km, 1200 ccm, benzyna, niebieski metalik, el. otw. szyby, centr. zamek + pilot, wspomaganie kier., 2 poduszki pow., kupiony w salonie - 38.500 zł. Dzierżonów, tel. 074/837-64-96

NISSAN PRIMERA, 1991 r., 2000 ccm, wtrysk, 16V, srebrny metalik, klimatyzacja, centr. zamek, el. otw. szyby i szyberdach, ABS, wspomaganie kier., el. reg. lusterka, zarejestrowany, opłcony, karta pojazdu - 9.900 zł lub zamienię. Legnica, tel. 0605/28-37-83

NISSAN PRIMERA, 1991 r., 198 tys. km, 1600 ccm, czerwony, wspomaganie kier., centr. zamek, alum. felgi, 4 el. otw. szyby, szyberdach i reg. lusterka, zarejestrowany, stan b. dobry - 7.000 zł. Dzierżonów, tel. 068/359-13-25

NISSAN PRIMERA, 1991 r., 160 tys. km, 1600 ccm, benzyna, srebrny metalik, po wymianie oleju, kluczek hamulcowy (przednie i tylny), alum. felgi i kpl. kol. zimowych, RO, wspomaganie kier., zderzaki i spojler w kolorze nadwozia, garazowany, atrakcyjny wygląd, stan b. dobry - 8.500 zł. Ruzów, powiat zgorzelecki, tel. 075/771-45-94 po godz. 20

NISSAN PRIMERA, 1991 r., po wymianie silnika, stan idealny - 6.500 zł lub zamienię na inny albo inna propozycję. Żmigród, tel. 074/835-68-60

NISSAN PRIMERA, 1992 r., 2000 ccm, diesel, srebrny metalik, stan b. dobry, kpl. dokumentacja, centr. zamek, el. otw. szyby i szyberdach, zadbane wnętrze, RO - 9.300 zł. Lubiąż, tel. 071/389-77-17, 0600/57-39-15

NISSAN PRIMERA, 1992 r., 182 tys. km, 2000 ccm, biały, stan techn. b. dobry, inst. gazowa na gwarancji, alarm, el. reg. lusterka, wspomaganie kier. - 12.000 zł. Wrocław, tel. 071/364-15-43 po godz. 16

NISSAN PRIMERA KOMBI, 1992 r., 190 tys. km, 1600 ccm, benzyna, inst. gaz., bordowy, 5-drzwiowy, 5-biegowy, szyberdach, zadbane, sprowadzony z Holandii - 6.800 zł + opłaty. Wrocław, tel. 0604/39-76-95

NISSAN PRIMERA, 1992/93 r., 191 tys. km, 1600 ccm, 16V, czerwony, wspomaganie kier., 5-drzwiowy, wszystkie el. dodatki, RO, bez wypadku, sprowadzony, stan b. dobry - 6.200 zł + opłaty. Legnica, tel. 0608/63-50-89

NISSAN PRIMERA, 1993 r., 96 tys. km, 1600 ccm, 16V, srebrny, książka serwisowa, centr. zamek, el. otw. szyby, wspomaganie kier., el. reg. lusterka, obrotomierz, welurowa tapicerka, opony zimowe, sprowadzony, opłcony - 11.000 zł. Śwyców, tel. 0608/43-92-06

NISSAN PRIMERA KOMBI, 1993 r., 150 tys. km, 2000 ccm, benzyna, zielony, religii dachowe, el. dodatki, cena - 1.100 EUR. łowa, tel. 068/377-42-76, 0606/54-59-78

NISSAN PRIMERA, 1993 r., 230 tys. km, 2000 ccm, diesel, grafiowy metalik, 1 rej., w 1995 r., wspomaganie kier., ABS, el. otw. szyby, szyberdach, centr. zamek, jasna welurowa tapicerka, kupiony w salonie - 11.800 zł. Wrocław, tel. 0880/06-91-96

NISSAN PRIMERA, 1994 r., 2000 ccm, diesel, bordowy, sedan, bez wypadku, klimatyzacja, wspomaganie kier., wszystkie el. dodatki - 1.500 EUR. Gromadka, powiat bolesławiecki, tel. 0603/71-61-56, 0600/13-30-53

NISSAN PRIMERA SEDAN, 1994 r., 2000 ccm, diesel, granatowy, wspomaganie kier., centr. zamek - 12.800 zł. Pleszew, tel. 0502/42-59-39

NISSAN PRIMERA, 1994/95 r., 116 tys. km, 2000 ccm, 16V, biały, pełne wyposażenie, 2 poduszki pow., centr. zamek, wspomaganie kier., szyberdach otw. al., spojler tylny, opony zimowe, stan b. dobry - 9.800 zł. Złotoryja, tel. 076/878-19-03, 0502/74-00-63

NISSAN PRIMERA, 1995 r., 208 tys. km, granatowy metalik, poduszka pow. kierownicy, wspomaganie kier., centr. zamek, immobilizer, ważny przegląd i OC, serwisowany - 10.000 zł, możliwe raty. Legnica, tel. 076/722-92-92, 0500/51-59-90

NISSAN PRIMERA SEDAN, 1995/96 r., 163 tys. km, 1600 ccm, 16V, czerwony, wspomaganie kier., centr. zamek + pilot, immobilizer, poduszka pow., welurowa tapicerka, el. reg. reflektory, halogeny, sprowadzony z Niemiec, książka serwisowa, bez wypadku, zadbane - 9.800 zł. Głucholazy, tel. 077/439-14-76, 0609/61-87-01

NISSAN PRIMERA P-11, 1996 r., 1600 ccm, 16V, srebrny metalik, el. ster. szyby, centr. zamek, 2 poduszki pow., wspomaganie kier., welurowa tapicerka, sprowadzony z Niemiec, na gotowo - 17.900 zł. Legnica, tel. 076/723-72-22, 0601/14-10-12

NISSAN PRIMERA SEDAN, 1997 r., srebrny metalik, pełne wyposażenie oprócz skórzanej tapicerki - 16.000 zł. Kościan, tel. 0888/78-55-28

NISSAN PRIMERA, 1997/98 r., 1600 ccm, 16V, klimatyzacja, ABS, 4 poduszki pow., wspomaganie kier., centr. zamek, alarm + pilot, el. ster. szyby, lusterka i reflektory welurowa tapicerka, RO + głośniki - 23.900 zł. Głogów, tel. 0609/10-44-30

NISSAN PRIMERA, 1997/98 r., 153 tys. km, 2000 ccm, TD, zielony, ABS, centr. zamek, wspomaganie kier., poduszka pow., el. otw. szyby RO, halogeny - 21.000 zł. Kalisz, tel. 062/761-36-97, 0602/45-52-58

NISSAN PRIMERA, 1998/99 r., 113 tys. km, 1600 ccm, 16V, wtrysk, perłowogranatowy metalik, 5-drzwiowy, el. otw. szyby, nowe opony, ABS, centr. zamek + pilot, poduszka pow., alum. felgi, nowa inst. gazowa, RO Sony, immobilizer, welurowa tapicerka, bez wypadku, garazowany, kupiony w salonie w kraju, faktura zakupu, nowe opony, stan techn. idealny - 25.500 zł. Jawlina, powiat złotoryjski, tel. 076/877-37-09

NISSAN PRIMERA, 1999 r., 116 tys. km, 1600 ccm, benzyna, zielony metalik, klimatyzacja, stan b. dobry, 2 poduszki pow., ABS, wspomaganie kier., centr. zamek, 4 el. otw. szyby, kupiony w salonie - 33.800 zł. Wrocław, tel. 0697/23-36-62

NISSAN PRIMERA, 1999 r., 101 tys. km, 1600 ccm, 16V, 100 KM, czarna, inst. gazowa, ABS, klimatyzacja, 4 poduszki pow., wszystkie el. dodatki, welurowa tapicerka, centr. zamek, alarm, immobilizer, kpl. opon zimowych - 26.900 zł. Żary, tel. 0501/48-66-47

NISSAN PRIMERA, 2000 r., 80 tys. km, 2000 ccm, TDI, zielony metalik, pełne wyposażenie, alum. felgi, stan idealny - 44.000 zł lub zamienię na tanzy. Jelenia Góra, tel. 0696/09-76-85

NISSAN PRIMERA KOMBI, 2000 r., 2000 ccm, benzyna, czarna, sportowe zawieszenie, pełne wyposażenie oprócz skórzanej tapicerki, ksenonowe reflektory, alum. felgi - 42.900 zł. Wrocław, tel. 0509/28-28-29

NISSAN PRIMERA, 2004 r., 6 tys. km, 1600 ccm, benzyna, srebrny metalik, wspomaganie kier., poduszki pow., klimatronic, ABS, nawigacja sat. - 72.000 zł lub zamienię na busa. Jawor, tel. 0508/19-06-40

NISSAN SERENA, 1995 r., 2300 ccm, diesel, 7-osobowy, el. otw. szyby, centr. zamek, wspomaganie kier., stan b. dobry - 12.900 zł. Pleszew, tel. 0502/42-59-39

NISSAN SUNNY DATSUN, 1980 r., 2800 ccm, benzyna, srebrny - 2.000 zł. Kępno, tel. 062/781-02-60, 0501/89-10-61

NISSAN SUNNY SEDAN, 1984 r., 1700 ccm, diesel, beżowy, alarm, hak, RO Panasonic, wspomaganie kier., poduszka pow., 2.500 zł. Strzeżin, tel. 0506/08-38-11

NISSAN SUNNY SEDAN, 1985 r., 165 tys. km, 1700 ccm, diesel, zielony metalik, kupiony w salonie w kraju, 11-walciści, stan dobry - 3.600 zł. Ziębica, tel. 074/819-15-39, 0888/36-92-78

NISSAN SUNNY B-11 KOMBI, 1986 r., 256 tys. km, 1667 ccm, diesel, czerwony, stan silnika b. dobry, nowa pompa wodna, 5-biegowy, w ciągłej eksploatacji, ciemne szyby tylnie, przegląd do 07.2005 r., OC do 02.2005 r., tylna szyba owrzężana z wycieraczką, dzielona tylna kanapa, stan ogólny dobry, do poprawek blacharsko-lakmierzniczych - 2.400 zł. Wrocław, tel. 0602/17-33-45

NISSAN SUNNY COUPE, 1987 r., 1600 ccm, 16V, benzyna, czerwony, 3-drzwiowy - 1.700 zł + opłaty. Chojnów, powiat legnicki, tel. 0604/20-17-71

NISSAN SUNNY B12 COUPE, 1987 r., 170 tys. km, 1600 ccm, benzyna, czarna, stan b. dobry, alum. felgi, 3-drzwiowy, sportowe zawieszenie, zarejestrowany, opłcony, 5-biegowy + 2. samochód na części - 4.500 zł. Lornica, powiat jeleniogórski, tel. 0603/74-98-29

NISSAN SUNNY hatchback, 1987 r., 1700 ccm, diesel, grafiowy metalik, 3-drzwiowy, oryg. lakier, zadbane, szyberdach, RO + głośniki, kpl. opon zimowych (po 2 sezonach), kopaki, tylnie szyby uchylne, atrakcyjny wygląd - 2.500 zł. Wrocław, tel. 0608/25-02-11

NISSAN SUNNY, 1988 r., 114 tys. km, 1600 ccm, 16V, grafiowy metalik, ospolierowany, wspomaganie kier., w kraju od 4 miesięcy, po wymianie rozrządu i plynów, atrakcyjny wygląd, zarejestrowany - 4.200 zł. Świdnica, tel. 0603/307-95-41

NISSAN SUNNY KOMBI, 1988 r., 244 tys. km, 1700 ccm, diesel, grafiowy metalik, radło, przegląd do 10.2005 r., zadbane, stan dobry - 4.700 zł. Wrocław, tel. 071/321-69-12 po godz. 17, 0604/23-95-68

NISSAN SUNNY KOMBI, 1989 r., 1700 ccm, diesel, srebrny metalik, 5-drzwiowy, 5-biegowy, stan silnika i blacharki dobry, aktualne OC - 2.800 zł. Wrocław, tel. 0605/18-27-75

NISSAN SUNNY N-13, 1990 r., 240 tys. km, 1600 ccm, wtrysk, grafiowy, składak 1996 - 3.500 zł. Wrocław, tel. 071/387-88-88, 0501/58-81-77

NISSAN SUNNY SEDAN, 1991 r., 120 tys. km, 1400 ccm, granatowy, stan idealny, na zachodnich tablicach, cena na gotowo - 6.500 zł. Gubin, tel. 0693/33-20-58, 0888/80-64-34

NISSAN SUNNY, 1991 r., 120 tys. km, 1400 ccm, benzyna, szary metalik, 3-drzwiowy, zadbane, bez wypadku, zarejestrowany - 7.500 zł. Jawor, tel. 076/871-89-72, 0502/55-39-88

NISSAN SUNNY N-14 GTI, 1991 r., 152 tys. km, 1998 ccm, benzyna, 16V, czerwony, moc 143 KM, alum. felgi firmy Artec, ABS, el. otw. szyby, el. reg. lusterka i reflektory, centralny zamek, wspomaganie kierownicy, reg. wysokości kierownicy, skórzana kierownica i gąska zmiany biegów, oryginalne sportowe siedzenia, zadbane, stan b. dobry - 11.500 zł. Wałbrzych, tel. 074/842-55-24, 0608/07-86-24 (zdjęcia do tej oferty można zobaczyć w internecie pod numerem - A02100 http://wkw.autogielda.com.pl)

NISSAN SUNNY, 1991 r., 120 tys. km, 1600 ccm, benzyna, brązowy metalik, wspomaganie kier., stan b. dobry - 3.500 zł + opłaty. Gromadka, powiat bolesławiecki, tel. 0506/61-11-88

NISSAN SUNNY, 1991 r., 1400 ccm, granatowy, szyberdach, stan b. dobry, na zachodnich tablicach - 3.400 zł. Jawor, tel. 0503/85-09-70

NISSAN SUNNY, 1991 r., 102 tys. km, 1400 ccm, 16V, inst. gazowa, srebrny metalik, 5-drzwiowy, alarm + pilot, RO, kpl. dokumentacja, kpl. kol. zimowych, zadbane - 9.500 zł lub zamienię na droższy, z dopłatą do 12.000 zł. Świdnica, tel. 0606/17-57-26

NISSAN SUNNY SLX KOMBI, 1991 r., 179 tys. km, 1600 ccm, srebrny metalik, wspomaganie kier., centr. zamek, alum. felgi, alarm, zarejestrowany - 5.950 zł, możliwe raty przez bank (minimum formalności). Wrocław, tel. 071/348-26-11, 0601/21-75-42

NISSAN SUNNY, 1991 r., 1400 ccm, granatowy, 5-drzwiowy, RO - 7.000 zł. Wrocław, tel. 0609/96-90-80

NISSAN SUNNY, 1991 r., 1400 ccm, 16V, benzyna, grafiowy metalik, 3-drzwiowy, stan b. dobry - 2.500 zł lub zamienię na Opla Corsę A, 3-drzwiowy, Zgorzelec, tel. 0604/26-00-51

NISSAN SUNNY KOMBI, 1991/94 r., 2000 ccm, diesel, czerwony, wspomaganie kier., religii dachowe, roleta bagażnika, dzielona tylna kanapa, hak - 7.800 zł. Legnica, tel. 0600/89-71-10

NISSAN SUNNY KOMBI, 1992 r., 200 tys. km, 2000 ccm, czerwony, wspomaganie, regul. kierownicy - 8.000 zł. Wschowa, tel. 0607/08-06-28

NISSAN SUNNY LX, 1992 r., 163 tys. km, 1400 ccm, szary, alarm, centr. zamek, RO, kupiony w salonie w kraju - 9.900 zł. Legnica, tel. 076/722-92-92, 0500/51-59-90

NISSAN SUNNY, 1992 r., 160 tys. km, 2000 ccm, diesel, srebrny metalik, 11-walciści, bez wypadku, kupiony w salonie (faktura), wspomaganie kier., alarm + pilot, centr. zamek, welurowa tapicerka, zderzaki w kolorze nadwozia, zadbane, obrotomierz, zagłówki tylnie, stan b. dobry - 6.900 zł. Ziębica, powiat ząbkowski, tel. 0604/66-59-28

NISSAN SUNNY LX SEDAN N-14, 1992/93 r., 1400 ccm, 16V, czerwony, stan b. dobry, zadbane wnętrze, alarm, centr. zamek, RO, nowe opony, zarejestrowany, ubezpieczony - 6.950 zł, możliwe raty przez bank (minimum formalności). Wrocław, tel. 0601/70-76-45, 0603/99-96-48

NISSAN SUNNY KOMBI, 1993 r., 165 tys. km, 2000 ccm, diesel, srebrny, 5-biegowy, wspomaganie kier., hak, dzielona tylna kanapa, sprowadzony - 6.300 zł + opłaty. Piasek, powiat zgorzelecki, tel. 075/778-62-81, 0606/43-36-31

NISSAN SUNNY KOMBI, 1993 r., diesel, czarny metalik, wspomaganie kier., hak, roleta bagażnika, dzielona tylna kanapa - 8.900 zł. Złotoryja, tel. 0502/42-93-50

NISSAN SUNNY LX KOMBI, 1994 r., 195 tys. km, 2000 ccm, diesel, granatowy, centr. zamek, immobilizer, stan dobry, opłcony - 11.000 zł. Legnica, tel. 076/722-92-92, 0500/51-59-90

NISSAN SUNNY SEDAN, 1995 r., 1400 ccm, 16V, niebieski metalik, centr. zamek, poduszka pow., szyberdach el., zadbane, wspomaganie kier., sprowadzony z Niemiec, na gotowo - 10.900 zł. Legnica, tel. 076/723-72-22, 0601/14-10-12

NISSAN SUNNY SEDAN, 1995 r., 1400 ccm, 16V, niebieski metalik, centr. zamek, poduszka pow., szyberdach el., zadbane, wspomaganie kier., sprowadzony z Niemiec, na gotowo - 10.900 zł. Legnica, tel. 076/723-72-22, 0601/14-10-12

NISSAN SUNNY SEDAN, 1995 r., 1400 ccm, 16V, niebieski metalik, centr. zamek, poduszka pow., szyberdach el., zadbane, wspomaganie kier., sprowadzony z Niemiec, na gotowo - 10.900 zł. Legnica, tel. 076/723-72-22, 0601/14-10-12

NISSAN SUNNY SEDAN, 1995 r., 1400 ccm, 16V, niebieski metalik, centr. zamek, poduszka pow., szyberdach el., zadbane, wspomaganie kier., sprowadzony z Niemiec, na gotowo - 10.900 zł. Legnica, tel. 076/723-72-22, 0601/14-10-12

NISSAN SUNNY SEDAN, 1995 r., 1400 ccm, 16V, niebieski metalik, centr. zamek, poduszka pow., szyberdach el., zadbane, wspomaganie kier., sprowadzony z Niemiec, na gotowo - 10.900 zł. Legnica, tel. 076/723-72-22, 0601/14-10-12

NISSAN SUNNY SEDAN, 1995 r., 1400 ccm, 16V, niebieski metalik, centr. zamek, poduszka pow., szyberdach el., zadbane, wspomaganie kier., sprowadzony z Niemiec, na gotowo - 10.900 zł. Legnica, tel. 076/723-72-22, 0601/14-10-12

NISSAN SUNNY SEDAN, 1995 r., 1400 ccm, 16V, niebieski metalik, centr. zamek, poduszka pow., szyberdach el., zadbane, wspomaganie kier., sprowadzony z Niemiec, na gotowo - 10.900 zł. Legnica, tel. 076/723-72-22, 0601/14-10-12

NISSAN SUNNY SEDAN, 1995 r., 1400 ccm, 16V, niebieski metalik, centr. zamek, poduszka pow., szyberdach el., zadbane, wspomaganie kier., sprowadzony z Niemiec, na gotowo - 10.900 zł. Legnica, tel. 076/723-72-22, 0601/14-10-12

NISSAN SUNNY SEDAN, 1995 r., 1400 ccm, 16V, niebieski metalik, centr. zamek, poduszka pow., szyberdach el., zadbane, wspomaganie kier., sprowadzony z Niemiec, na gotowo - 10.900 zł. Legnica, tel. 076/723-72-22, 0601/14-10-12

NISSAN SUNNY SEDAN, 1995 r., 1400 ccm, 16V, niebieski metalik, centr. zamek, poduszka pow., szyberdach el., zadbane, wspomaganie kier., sprowadzony z Niemiec, na gotowo - 10.900 zł. Legnica, tel. 076/723-72-22, 0601/14-10-12

NISSAN SUNNY SEDAN, 1995 r., 1400 ccm, 16V, niebieski metalik, centr. zamek, poduszka pow., szyberdach el., zadbane, wspomaganie kier., sprowadzony z Niemiec, na gotowo - 10.900 zł. Legnica, tel. 076/723-72-22, 0601/14-10-12

NISSAN SUNNY SEDAN, 1995 r., 1400 ccm, 16V, niebieski metalik, centr. zamek, poduszka pow., szyberdach el., zadbane, wspomaganie kier., sprowadzony z Niemiec, na gotowo - 10.900 zł. Legnica, tel. 076/723-72-22, 0601/14-10-12

NISSAN SUNNY SEDAN, 1995 r., 1400 ccm, 16V, niebieski metalik, centr. zamek, poduszka pow., szyberdach el., zadbane, wspomaganie kier., sprowadzony z Niemiec, na gotowo - 10.900 zł. Legnica, tel. 076/723-72-22, 0601/14-10-12

NISSAN SUNNY SEDAN, 1995 r., 1400 ccm, 16V, niebieski metalik, centr. zamek, poduszka pow., szyberdach el., zadbane, wspomaganie kier., sprowadzony z Niemiec, na gotowo - 10.900 zł. Legnica, tel. 076/723-72-22, 0601/14-10-12

NISSAN SUNNY SEDAN, 1995 r., 1400 ccm, 16V, niebieski metalik, centr. zamek, poduszka pow., szyberdach el., zadbane, wspomaganie kier., sprowadzony z Niemiec, na gotowo - 10.900 zł. Legnica, tel. 076/723-72-22, 0601/14-10-12

NISSAN SUNNY SEDAN, 1995 r., 1400 ccm, 16V, niebieski metalik, centr. zamek, poduszka pow., szyberdach el., zadbane, wspomaganie kier., sprowadzony z Niemiec, na gotowo - 10.900 zł. Legnica, tel. 076/723-72-22, 0601/14-10-12

zadany, bez korozji, zarejestrowany *11.000 zł. Wrocław, tel. 071/792-28-69, 0508/46-29-81

OPEL ASTRA, 1993 r., 129 tys. km, 1400 ccm, benzyna, czarny, stan idealny, kpl. dokumentacja, karta pojazdu, RO ksenonowy, opony zimowe + letnie - 7.520 zł. Wrocław, tel. 0888/59-82-19, 071/795-91-05

OPEL ASTRA KOMBI, 1993 r., 150 tys. km, 2000 ccm, EFI, zielony metalik, relingi dachowe, roleta bagażnika, ABS, poduszka pow. el. ster. szyby, lusterka i szyberdach, komputer, wspomaganie kier. obrotomierz, RO, halogeny, alarm, hak, sprządowny w całości, stan blacharki i techniczny b. dobry - 7.500 zł + akcyza. Wrocław, tel. 071/341-53-48, 0601/98-41-81

OPEL ASTRA KOMBI, 1993/94 r., 134 tys. km, 1600 ccm, wtysk, czarny, w kraju od miesiąca, ocłony, zarejestrowany, karta pojazdu, kpl. dokumentacja, bez wypadku, 5-biegowy, wspomaganie kier., centr. zamek, el. ster. reflektory, relingi dachowe, roleta, kubkowe fotole, RO, hak korozji, stan b. dobry - 10.800 zł lub zamienię. Głogów, tel. 0506/19-18-16

OPEL ASTRA SEDAN, 1993/94 r., 124 tys. km, 1600 ccm, wtysk, bordowy, centr. zamek, wspomaganie, szyberdach, welurowa tapicerka, immobilizer - 6.600 zł + opłaty. Głogów, tel. 0602/37-28-23, 0606/88-67-70

OPEL ASTRA, 1993/94 r., 1600 ccm, benzyna, granatowy metalik, zarejestrowany, kubkowe fotole, do malych poprawek lakierniczych - 5.500 zł lub zamienię na inny. Jelenia Góra, tel. 0603/61-59-50

OPEL ASTRA KOMBI, 1993/94 r., 135 tys. km, 1400 ccm, wtysk, biały, w kraju od miesiąca, ocłony, zarejestrowany, karta pojazdu, kpl. dokumentacja, bez wypadku, 1 właściciel, RO, el. ster. reflektory, 5-biegowy, serwisowany, ekonomiczny, bez korozji, stan idealny - 8.900 zł, możliwe raty lub zamiana. Kamienna Góra, tel. 0501/87-15-93

OPEL ASTRA, 1993/94 r., 122 tys. km, 1400 ccm, benzyna, wtysk, czarny, RO, szyberdach, sprządowny z Niemiec, hak korozji, stan b. dobry - 5.700 zł + opłaty Oleśnica, tel. 071/314-24-47, 0507/15-18-65

OPEL ASTRA, 1993/94 r., 155 tys. km, 1600 ccm, benzyna, bordowy metalic, 5-drzwiowy, 5-biegowy, zarejestrowany, wspomaganie kier., centr. zamek, ABS, alum. felgi, poduszka pow., welurowa tapicerka, podgrzewana RO, el. reg. lusterka, po przeglądzie, nowe kluczyki ham., oleje i filtry, garazowany, stan b. dobry, zadany - 11.300 zł. Raciborz, powiat bolesławiecki, tel. 076/818-04-01, 0601/87-04-01

OPEL ASTRA, 1994 r., 120 tys. km, 1400 ccm, benzyna, granatowy metalik, 5-drzwiowy, stan idealny, zadany, szyberdach, sprządowny z Niemiec - 7.000 zł. Barde, powiat ząbkowski, tel. 088/48-44-12

OPEL ASTRA, 1994 r., 122 tys. km, 1400 ccm, wtysk, czarny, RO, szyberdach, hak korozji, stan b. dobry - 5.800 zł + opłaty Oleśnica, tel. 071/314-24-47, 0507/15-18-65

OPEL ASTRA KOMBI, 1994 r., 1600 ccm, czarny, wersja Kalifornia, automatyczna skrzynia biegów, zarejestrowany, ubezpieczony, bez wypadku, RO, centr. zamek, szyberdach, poduszka pow. - 11.500 zł. Śrem, tel. 061/263-68-04, 0502/74-43-35

OPEL ASTRA SEDAN, 1994 r., 170 tys. km, 1700 ccm, czarny, stan b. dobry - 8.200 zł + opłaty Wrocław, tel. 0601/72-33-57

OPEL ASTRA KOMBI, 1994 r., 130 tys. km, 1600 ccm, pełny wtysk, atramentowy, ABS, instalacja gazu w miejscu koła zapasowego, szyberdach, halogeny, relingi dachowe, kubkowe fotole, roleta bagażnika, przyciemniane szyby, centralny zamek + pilot, alarm, immobilizer, zadany - 11.800 zł. Wschowa, tel. 065/540-33-18, 0503/91-60-27

OPEL ASTRA, 1994 r., 170 tys. km, 1600 ccm, benzyna, inst. gaz, zielony metalic, 5-drzwiowy, wspomaganie kier., szyberdach, centr. zamek, hak halonowy, 2 poduszki pow., obrotomierz, inst. gazowa z komputerem, buła gazu w miejscu koła zapasowego, RM, karta pojazdu, kpl. dokumentacja, stan b. dobry - 11.300 zł. Gryfów Śląski, powiat lwówecki, tel. 075/781-12-09, 0500/43-68-45

OPEL ASTRA, 1994 r., 130 tys. km, 1400 ccm, wspomaganie kier., alarm + pilot, centr. zamek, relingi dachowe, bez wypadku, i właściciel w kraju - 11.100 zł. Jasien, powiat zarski, tel. 0694/80-59-91

OPEL ASTRA hatchback, 1994 r., 1600 ccm, benzyna, biały, 5-drzwiowy, szyberdach, wspomaganie kier., el. reg. reflektory, stan b. dobry - 6.300 zł. Kamienna Góra, tel. 0505/71-80-05

OPEL ASTRA hatchback, 1994 r., 151 tys. km, 1600 ccm, bordowy metalic, automat, centr. zamek, ABS, wspomaganie kier., el. reg. reflektory, halogeny, welurowa tapicerka, nowe opony zimowe, sprządowny z Niemiec, bez wypadku, i właściciel - 7.900 zł. Miroszów, powiat walburski, tel. 0609/18-26-60

OPEL ASTRA SEDAN, 1994 r., 133 tys. km, 1700 ccm, diesel, granatowy, wspomaganie kier., szyberdach, bez wypadku, od kilku dni w kraju, stan b. dobry, RO oryginalny - 9.300 zł + opłaty. Mochy, powiat wolsztyński, tel. 065/549-02-41, 0650/93-37-75

OPEL ASTRA KOMBI, 1994 r., 1600 ccm, benzyna, 1700 ccm, diesel, ciemne szyby - 12.000 zł. Nowogrodziec, tel. 075/731-63-14, 0607/09-05-72

OPEL ASTRA, 1994 r., 165 tys. km, 1400 ccm, benzyna, czarny, ony, lakier, stan b. dobry, zadany - 8.500 zł. Olawa, tel. 0602/77-84-76

OPEL ASTRA KOMBI, 1994 r., 1600 ccm, benzyna, morski metalic, wspomaganie kier., centr. zamek, szyberdach, RO, przyciemniane szyby, zderzaki i lusterka w kolorze nadwozia, gotowy do rejestracji - 11.500 zł. Ostrzeszów, tel. 062/736-58-99, 0501/31-93-34

OPEL ASTRA, 1994 r., 1400 ccm, benzyna, turkusowy metalic, 5-drzwiowy, szyberdach, centr. zamek, bez wypadku, poduszka pow., stan b. dobry - 7.200 zł + opłaty. Pięsnik, tel. 075/711-88-67, 0605/54-70-88

OPEL ASTRA SEDAN, 1994 r., 120 tys. km, 1600 ccm, 80 KM, perłowoślikowy, zderzaki i lusterka w kolorze nadwozia, poduszka pow., wspomaganie kier., szyberdach, centr. zamek + pilot, immobilizer, hak, alum. felgi, komputer, obrotomierz, udomok, przebieg, i właściciel, zadany, stan b. dobry - 8.500 zł + akcyza. Pięsnik, powiat zgorzelecki, tel. 0504/92-80-42

OPEL ASTRA SEDAN, 1994 r., 120 tys. km, 1600 ccm, wtysk, 80 KM, perłowoślikowy, wspomaganie kier., poduszka pow., szyberdach, centr. zamek + pilot, immobilizer, hak, odmienny, alum. felgi, zderzaki i lusterka w kolorze nadwozia, i właściciel, udomok, przebieg, serwisowany, obrotomierz, kubkowe fotole, stan idealny - 8.400 zł + opłaty 1.200 zł. Pięsnik, powiat zgorzelecki, tel. 0504/92-80-42

OPEL ASTRA, 1994 r., 228 tys. km, 1400 ccm, benzyna, biały, RO, poduszka pow., kola zimowe, zadany, stan b. dobry - 6.300 zł. Raciborz, powiat bolesławiecki, tel. 076/818-97-88

OPEL ASTRA, 1994 r., 90 tys. km, 1600 ccm, granatowy metalic, 3-drzwiowy, 5-biegowy, centr. zamek, nowe opony, stan idealny, bez wypadku, odbiór w kraju - 1.850 EUR. Rawicz, tel. 065/545-49-21, 0605/94-42-94

OPEL ASTRA, 1994 r., 1600 ccm, wtysk, czarny, 3-drzwiowy, sportowy wygląd, nowe opony - 8.700 zł. Świebodzice, tel. 074/854-29-55, 0508/46-79-60

OPEL ASTRA, 1994 r., 135 tys. km, 1400 ccm, benzyna, wniśny, opony zimowe, centr. zamek, wspomaganie - 6.900 zł + opłaty. Ząbkowice Śląskie, tel. 0503/09-09-50, 0503/32-14-43

OPEL ASTRA KOMBI, 1994 r., 130 tys. km, 1700 ccm, diesel, biały, relingi dachowe, katalizator, RO, centr. zamek, w kraju od 4 miesięcy, i właściciel, zarejestrowany, w ciaglej eksploatacji - 9.700 zł. Żagań, tel. 0698/84-88-44

OPEL ASTRA, 1994/95 r., 1600 ccm, benzyna, zielony metalic, 5-drzwiowy, sprządowny w całości, zarejestrowany, poduszka pow., szyberdach, wspomaganie kier. - 9.700 zł. Jelenia Góra, tel. 0603/80-83-13

OPEL ASTRA, 1994/95 r., 1400 ccm, czarny metalic, sprządowny w całości, 5-drzwiowy, centr. zamek, poduszki pow., szyberdach, alarm, stan b. dobry - 11.200 zł. Kłodzko, tel. 074/868-45-51

OPEL ASTRA, 1994/95 r., 150 tys. km, 1400 ccm, B8, biały, szyberdach, 2 poduszki pow., 5-drzwiowy, w kraju od miesiąca, stan b. dobry - 11.000 zł. Wrocław, tel. 071/330-03-33, 0501/22-36-29

OPEL ASTRA KOMBI, 1995 r., 1700 ccm, TDI, biały, 800 km po kapitalnym remoncie silnika, komputer, ABS, relingi dachowe, halogeny oryginalne, hak - 10.000 zł. Karpacz, tel. 075/61-93-54, 0509/37-41-87

OPEL ASTRA SEDAN, 1995 r., 90 tys. km, 1600 ccm, wtysk, bordowy metalic, centr. zamek, wspomaganie kier., 2 poduszki pow. - 13.600 zł. Legnica, tel. 0605/28-37-83

OPEL ASTRA, 1995 r., 125 tys. km, 1600 ccm, benzyna, wzroszony metalic, bez wypadku, 5-drzwiowy, serwo, centr. zamek, szyberdach, 2 poduszki pow., stan idealny - 2.200 EUR + opłaty. Lwówek Śląski, tel. 0605/99-92-13

OPEL ASTRA SPORT, 1995 r., 150 tys. km, GSI, 16V, czarny metalic, ABS, klimatyzacja, 2 poduszki pow., sportowy układ wydechowy, opony zimowe, aluminiowe felgi 16", nowe oleje, filtry, sprządowny w całości, serwisowany, ładny - 19.000 zł. Wrocław, tel. 0501/53-15-45

OPEL ASTRA KOMBI, 1995 r., 176 tys. km, 1700 ccm, TDI, granatowy metalic, wspomaganie kier., szyberdach, 2 poduszki pow., relingi dachowe, roleta bagażnika, welurowa tapicerka, RM, w kraju od 3 tygodni, opłacony, zarejestrowany, karta pojazdu, stan b. dobry - 13.600 zł. Gryfów Śląski, powiat lwówecki, tel. 075/781-12-09, 0600/43-68-45

OPEL ASTRA KOMBI, 1995 r., 160 tys. km, 1700 ccm, turbo D, niebieski, 2 poduszki pow., centr. zamek, relingi dachowe, w kraju od tygodnia - 10.900 zł. Jaworzyna Śląska, powiat świdnicki, tel. 0685/41-79-82

OPEL ASTRA KOMBI, 1995 r., 110 tys. km, 1600 ccm, benzyna, centr. zamek, 2 poduszki pow. - 13.000 zł. Jelez-Laskowice, tel. 071/318-80-35

OPEL ASTRA, 1995 r., 1400 ccm, 5-drzwiowy, 2 poduszki pow. - 6.600 zł. Kamieniec Ząbkowski, tel. 074/817-34-20

OPEL ASTRA KOMBI, 1995 r., 148 tys. km, 1700 ccm, turbo diesel, ciemnozielony metalic, wspomaganie kier., centr. zamek, poduszka pow., relingi dachowe, hak, garazowany, i właściciel w kraju, stan b. dobry, ony, silnik Opła - 14.900 zł. Kępno, tel. 062/782-81-76, 0600/50-71-34

OPEL ASTRA, 1995 r., 2000 ccm, 16V + inst. gazowa, czarny metalic, klimatyzacja, wszystkie el. dodatki, kubkowe fotole, RO z CD, poduszka pow., alum. felgi, halogeny, zarejestrowany, sprządowny ze Szwajcarii, w kraju od 2 tygodni - 14.900 zł. Legnica, tel. 0694/45-26-82, 0806/01-74-28

OPEL ASTRA, 1995 r., 1600 ccm, 5-drzwiowy, wspomaganie, poduszki powietrzne - 7.700 zł + opłaty Namysłów, tel. 077/410-49-10, 0600/79-47-35

OPEL ASTRA, 1995 r., 1600 ccm, 16V, Ecotec, czarny metalic, poduszka pow., centr. zamek, el. otw. szyby, el. reg. lusterka, zadany, opłacony, gotowy do rejestracji - 11.500 zł. Nysa, tel. 0508/18-84-87

OPEL ASTRA KOMBI, 1995 r., 1700 ccm, diesel (Isuzu), niebieski metalic, el. otw. szyby, poduszka pow., centr. zamek, RO, roleta bagażnika, relingi dachowe, 2 kpl. kół (opony letnie i zimowe), w kraju od 3 lat - 13.500 zł. Ostrzeszów, tel. 062/739-34-86

OPEL ASTRA, 1995 r., 140 tys. km, 1600 ccm, benzyna, śliwkowy metalic, w kraju od 2 mies., 2 poduszki pow., zadany, karta pojazdu, zarejestrowany w kraju - 12.500 zł. Skokowa, powiat trzebnicki, tel. 0692/76-06-22

OPEL ASTRA I, 1995 r., 110 tys. km, 1400 ccm, biały, 5-drzwiowy, szyberdach, wspomaganie kier., centr. zamek, 2 poduszki pow., welurowa tapicerka, dzielona tylna kanapa - 12.500 zł. Strzeżyn, tel. 071/392-35-39, 0692/50-46-03

OPEL ASTRA, 1995 r., 179 tys. km, 1600 ccm, niebieski, sprządowny z Niemiec, 3-drzwiowy, zbierach, 2 poduszki pow., zadany, 2 kpl. kół (opony letnie i zimowe), wspomaganie kier., welurowa tapicerka - 7.500 zł. Walbrzych, tel. 0606/74-94-34

OPEL ASTRA, 1995 r., 1600 ccm, benzyna, inst. gaz, hak, szyberdach, halogeny, poduszka pow., welurowa tapicerka - 11.900 zł. Wleń, tel. 0504/85-06-48

OPEL ASTRA KOMBI, 1995 r., 1600 ccm, benzyna, śliwkowy metalic, 2 poduszki pow., szyberdach, radio, centr. zamek, sprządowny, serwo - 10.200 zł. Wrocław, tel. 071/372-64-86, 0509/97-10-44

OPEL ASTRA CABRIO, 1995 r., 141 tys. km, 1600 ccm, benzyna, fioletowy metalic, alum. felgi, el. otw. szyby, kubkowe fotole, ABS, 2 poduszki pow. - 10.000 zł. Zgorzelec, tel. 075/775-53-65, 0501/77-49-04

OPEL ASTRA, 1995 r., 140 tys. km, 1600 ccm, 16V, granatowy metalic, ABS, automat, 5-drzwiowy, wspomaganie kier., centr. zamek, immobilizer, 2 poduszki pow., w kraju od tygodnia, kpl. dokumentacja, stan b. dobry - 12.900 zł. Żary, tel. 0602/11-40-63

OPEL ASTRA KOMBI, 1995/96 r., 85 tys. km, 1400 ccm, benzyna, czarny, relingi dachowe, 2 poduszki pow., w kraju od 1998 r. - 11.800 zł. Kieźb, powiat głubczycki, tel. 0692/44-11-61

OPEL ASTRA GLS, 1995/96 r., 144 tys. km, 1700 ccm, TDI, czarny metalic, 5-drzwiowy, bez wypadku, el. ster. szyby i lusterka, wspomaganie kier., centr. zamek, 2 poduszki pow., RO, welurowa tapicerka, halogeny, szyberdach, atrakcyjny wygląd, zadany, w kraju kilka dni, opłacony - 12.900 zł lub zamienię. Otumuchów, tel. 0604/08-40-56, 0774/39-05-35

OPEL ASTRA, 1995/96 r., 57 tys. km, 1600 ccm, benzyna, ciemnozielony metalic, sedan, w kraju od 3 tygodni, zarejestrowany, wspomaganie kier., centr. zamek, poduszka pow., szyberdach, welurowa tapicerka, RO, stan idealny - 14.400 zł. Rawicz, tel. 0504/08-05-87

OPEL ASTRA hatchback, 1996 r., 153 tys. km, 1600 ccm, tytanowy metalic, welurowa tapicerka, dzielona kanapa, 2 poduszki pow., ABS, alum. felgi, halogeny, inst. gazowa, el. ster. szyberdach i reflektory, lusterka i zderzaki w kolorze nadwozia, stan b. dobry, garazowany - 17.800 zł. Wrocław, tel. 0608/29-86-83

OPEL ASTRA CABRIO, 1996 r., 1600 ccm, czarny, model Bertone, skórzana tapicerka, podgrzewane fotole, el. otw. dach, na zachodnich tablicach - 17.000 zł. Bielawa, powiat dzierżoniowski, tel. 074/645-38-41, 074/645-38-40

OPEL ASTRA, 1996 r., 130 tys. km, 1700 ccm, TDI, biały, 5-drzwiowy, ABS, wspomaganie kier., szyberdach, 2 poduszki pow. - 10.500 zł + opłaty. Góra, tel. 0605/89-50-19

OPEL ASTRA KOMBI, 1996 r., 1400 ccm, benzyna, biały, 2 poduszki pow., relingi dachowe - 8.500 zł. Jawor, tel. 076/873-85-42

OPEL ASTRA SEDAN, 1996 r., 150 tys. km, 1600 ccm, benzyna, szary, wspomaganie kier., centr. zamek, szyberdach, 2 poduszki pow., RO, welurowa tapicerka - 12.000 zł. Nakołowo, powiat leszczyński, tel. 0691/19-73-49, 0661/44-16-52

OPEL ASTRA CDX, 1996 r., 145 tys. km, 1700 ccm, turbo D, czarny, centr. zamek, wspomaganie kier., el. ster. szyby i lusterka, welurowa tapicerka, ABS, halogeny, obnizony, alum. felgi, atrakcyjny wygląd, 2 poduszki pow., stan b. dobry - 13.000 zł. Lasowice Małe, tel. 077/414-82-84, 0607/32-40-97

OPEL ASTRA KOMBI, 1996 r., 130 tys. km, 1700 ccm, turbo D, zielony, wspomaganie kier., 2 poduszki pow., ABS, centr. zamek, szyberdach, halogeny, relingi dachowe, RO, welurowa tapicerka, zderzaki i lusterka w kolorze nadwozia, i właściciel w kraju, atrakcyjny wygląd - 14.000 zł. Legnica, tel. 076/721-91-90, 0697/82-91-54

OPEL ASTRA SEDAN, 1996 r., 112 tys. km, 1600 ccm, benzyna, granatowy metalic, 5-drzwiowy, wspomaganie kier., automat, 2 poduszki pow., centr. zamek, oryg. RO, i właściciel, hak halogeny, stan idealny, serwisowany - 11.900 zł + opłaty. Lutyńca, tel. 071/317-77-50, 0601/79-85-09

OPEL ASTRA, 1996 r., 1700 ccm, turbo D, czarny, 4-drzwiowy, centr. zamek, el. otw. szyby, el. reg. i podgrz. lusterka, szyberdach, komputer, ABS, 2 poduszki pow. - 9.800 zł + opłaty. Polanica Zdrój, tel. 074/868-52-58 po godz. 19, 0604/10-86-71

OPEL ASTRA I, 1996 r., 140 tys. km, 1600 ccm, 16V, fioletowy, 2 poduszki pow., ABS, klimatyzacja, wspomaganie kier., szyberdach, el. reg. lusterka, relingi dachowe, roleta bagażnika, welurowa tapicerka, zderzaki i lusterka w kolorze nadwozia, centr. zamek, RO, dzielona tylna kanapa, halogeny - 16.200 zł. Strzeżyn, tel. 071/392-35-39, 0692/50-46-03

OPEL ASTRA, 1996 r., 165 tys. km, 1600 ccm, benzyna, inst. gaz, graficzny wygląd, 5-drzwiowy, centr. zamek, szyberdach, 2 poduszki pow., ABS, alum. felgi 15", kpl. kół zimowych, halogeny, hak, RO z RDS-em, stan b. dobry - 14.600 zł. Syców, tel. 062/785-33-19 po godz. 17, 0608/35-08-83

OPEL ASTRA KOMBI, 1996 r., 1600 ccm, czarny, wspomaganie kier., centr. zamek, 2 poduszki pow., RO, roleta bagażnika, welurowa tapicerka, atrakcyjny wygląd, sprządowny w całości - 11.000 zł. Wieruszów, tel. 0692/36-68-15

OPEL ASTRA SEDAN, 1996/97 r., 100 tys. km, 1400 ccm, 16V, Ecotec, zielony metalic, inst. gazowa, kupiony w salonie, i właściciel, centr. zamek, RO, el. otw. szyby, dzielona tylna kanapa, el. reg. reflektory, garazowany, poduszka powietrzna - 14.300 zł. Żagań, tel. 068/478-14-30, 0602/17-14-43

OPEL ASTRA CLASSIC, 1997 r., 90 tys. km, 1400 ccm, 16V, czarny, kupiony w salonie, serwisowany, garazowany, centr. zamek, alarm, poduszka pow. - 15.900 zł. Leszno, tel. 0607/75-66-76

OPEL ASTRA KOMBI, 1997 r., 1700 ccm, TDS, ciemnozielony metalic, wspomaganie kier., centr. zamek, el. ster. szyby i lusterka, poduszka pow., relingi dachowe, alum. felgi - 13.700 zł. Bojanowo, pow. rawicki, tel. 0509/50-67-82, 0880/49-68-77

OPEL ASTRA SEDAN, 1997 r., 110 tys. km, 1600 ccm, wtysk, piaskowy, radio, poduszka pow., immobilizer, nowe opony, kupiony w salonie w Polsce, i właściciel - 15.900 zł. Lubin, tel. 076/844-47-80 po godz. 15

OPEL ASTRA, 1997 r., 1400 ccm, 16V, inst. gazowa, granatowy, wspomaganie kier., centr. zamek, RM, poduszka pow., el. otw. szyby, halogeny, ABS, opony zimowe, stan b. dobry - 15.000 zł. Nowa Ruda, tel. 074/872-61-31, 0507/72-57-39

OPEL ASTRA SEDAN, 1997 r., 124 tys. km, 1400 ccm, platynowy metalic, kupiony w salonie, bez wypadku, poduszka pow., centr. zamek, blokada skrzyni biegów, stan idealny - 17.000 zł. Radwanice, tel. 071/311-74-31

OPEL ASTRA SEDAN, 1997 r., 80 tys. km, 1600 ccm, bezony, alarm + pilot, kupiony w salonie w kraju, stan b. dobry - 15.000 zł. Tułowice, tel. 077/460-03-72

OPEL ASTRA hatchback, 1997 r., 1600 ccm, benzyna, inst. gaz, biały, 2 poduszki pow., RO, centr. zamek, wspomaganie kier., ABS, welurowa tapicerka - 15.800 zł lub zamienię na Renaulta Kangoo, Peugeot'a Partnera, Walbrzych, tel. 074/845-11-15, 0609/04-37-93

OPEL ASTRA, 1997 r., 100 tys. km, 1600 ccm, graficzny metalic, 5-drzwiowy, ABS, el. otw. szyberdach, wspomaganie kier., 2 poduszki pow., alum. felgi, centr. zamek, sprządowny z Niemiec - 11.300 zł + opłaty Wschowa, tel. 065/540-12-84, 0697/63-00-69

OPEL ASTRA hatchback, 1997 r., 117 tys. km, TDS, granatowy metalic, przebieg od 10.200,5 r., i właściciel, wszystkie el. dodatki, obrotomierz, nowy akumulator, wó wymianie rozrządu, zderzaki i lusterka, w kolorze nadwozia, atrakcyjny wygląd, stan b. dobry - 15.000 zł. Ząbkowice Śląskie, tel. 0607/55-22-84, 0887/23-07-63

OPEL ASTRA KOMBI, 1997 r., diesel, biały, wspomaganie kier., 2 poduszki pow., ABS, centr. zamek, alum. felgi, zarejestrowany - 14.200 zł. Żary, tel. 068/470-56-34, 0606/33-94-50

OPEL ASTRA KOMBI, 1997/98 r., 93 tys. km, 1400 ccm, 16 V, Ecotec, bordowy metalic, centr. zamek + pilot, immobilizer, el. otw. szyby i reg. lusterka, klimatyzacja, welurowa tapicerka, alum. felgi, kpl. zimowych, zderzaki i lusterka w kolorze nadwozia, garazowany, stan b. dobry - 15.500 zł. Bolesławiec, tel. 075/841-91-28, 0697/17-07-79

OPEL ASTRA, 1997/98 r., 97 tys. km, 1600 ccm, benzyna, czarny, klimatyzacja, wspomaganie, 2 poduszki pow., reg. kierownicy, stan bardzo dobry - 16.200 zł. Kudowa Zdrój, tel. 0601/76-39-55, 0504/03-26-96

OPEL ASTRA, 1997/98 r., 115 tys. km, 1700 ccm, TDI, granatowy metalic, centr. zamek, el. otw. szyby i reg. lusterka, RO, poduszka pow., immobilizer, szyberdach, welurowa tapicerka, kpl. dokumentacja, atrakcyjny wygląd, po tuningu - 16.000 zł. Wschowa, e-mail: czajka@kaj.pl, tel. 065/540-39-65

OPEL CORSA, 1992 r., 1200 ccm, czamy, 5-biegowy, el. reg. reflektory po wymianie tylnych błotników, oleju, filtra i świec bez korozji, kpl. kół zimowych (16 cali), ważny przegląd i OC, ekonomiczny, zużycie paliwa 5 l/100 km, stan b. dobry - 3.500 zł lub zamienie na inny. Szlchylngowa, powiat wschowski, tel. 0508/14-33-60

OPEL CORSA, 1992 r., 100 tys km, 1400 ccm, wtrysk, czarny, rozsuwany dach, stan dobry - 5.000 zł. Wabrzzych, tel. 0508/26-73-98

OPEL CORSA A, 1992/96 r., czarny, dach Targa, sportowa kierownica, po remoncie ukł. hamulcowego, ony, lakier, ważny przegląd i OC, RO - 2.850 zł. Wrocław, tel. 0601/62-67-37

OPEL CORSA B, 1993 r., 1200 ccm, benzyna, czarny, 3-drzewiowy, na zachodnich tablicach - 6.000 zł. Jawor, tel. 0880/40-53-33

OPEL CORSA B, 1993 r., 139 tys km, 1200 ccm, czarny, 3-drzewiowy, stan dobry, 2 dni w kraju - 6.300 zł. Jawor, tel. 0888/87-38-99, 0888/66-33-97

OPEL CORSA B JOY, 1993 r., 160 tys km, 1400 ccm, lukusowy metalik, zielone zegary, fabryczny szyberdach, regul. wtyki kierownicy, dzielona kanapa - 9.300 zł. Strzegom, tel. 0503/73-02-30, 0507/18-41-31

OPEL CORSA, 1993 r., 1200 ccm, biały w kraju od tygodnia, kpl. dokumentacja, stan dobry - 2.100 zł + opłaty (ok. 1.300 zł). Gryfów Śląski, powiat lwówecki, tel. 0893/29-55-45

OPEL CORSA B, 1993 r., 169 tys km, 1200 ccm, benzyna, niebieski, 3-drzewiowy, RO, zarejestrowany - 8.300 zł. Poznań, tel. 0880/91-77-64

OPEL CORSA, 1993 r., 170 tys km, 1500 ccm, diesel, czarny, 3-drzewiowy, wspomaganie kier., RO, zabany, w kraju od tygodnia, stan idealny, zimowe opony - 10.800 zł. Sobótka, tel. 071/316-27-67, 0696/38-24-02

OPEL CORSA B SWING, 1993 r., 150 tys km, 1400 ccm, wtrysk, czarny, 5-drzewiowy, alarm, centr. zamek, inst. gazowa - 9.400 zł. Wieruszów, tel. 0609/82-43-90

OPEL CORSA, 1993 r., 80 tys km, 1400 ccm, szary metalik, 5-biegowy, opłacony, do zarejestrowania, stan b. dobry - 5.900 zł. Wojciszów, powiat złotoryjski, tel. 075/751-22-05, 0605/62-70-21

OPEL CORSA CITY, 1993 r., 1195 ccm, biały, w kraju od 3 miesięcy, zarejestrowany, stan b. dobry - 5.500 zł. Ząbkowice Śląskie, tel. 074/815-90-52, 0697/45-77-40

OPEL CORSA GLS, 1993/94 r., 134 tys km, 1400 ccm, bordowy metalik, el. otw. szyby, wspomaganie kier., centr. zamek, 5-drzewiowy, garazowany, 1 właściciel, RO, wulrowa tapicarka, stan b. dobry - 13.000 zł. Dobroszyce, powiat oleśnicki, tel. 0505/05-93-95

OPEL CORSA B, 1993/94 r., 109 tys km, 1200 ccm, bordowy metalik, bez wypadku, RO, 5-drzewiowy, szyberdach, wulrowa tapicarka, el. reg. reflektory, w kraju od 2 tygodni, zarejestrowany, stan idealny - 11.900 zł. Miejska Górka, powiat rawicki, tel. 0603/77-49-47

OPEL CORSA, 1994 r., 145 tys km, 1400 ccm, 16V, granatowy, 2 poduszki pow., alum. felgi, immobilizer, centr. zamek, szyberdach, alarm + pilot, garazowany - 11.800 zł. Jelenia Góra, tel. 0604/20-87-10

OPEL CORSA B, 1994 r., 139 tys km, niebieski, zabany, stan techn. b. dobry, do sprowadzenia z Niemiec - 4.600 zł + opłaty. Łądek Zdrój, powiat kłodzki, tel. 0888/72-91-70

OPEL CORSA, 1994 r., 1200 ccm, wtrysk, stan b. dobry, zabany, 1 właściciel w kraju, RO, 5-biegowy, kupiony w salonie w Polsce, ony, lakier, alarm, Mul-T-Lock - 8.700 zł. Bolesławiec, tel. 0695/59-56-45

OPEL CORSA B, 1994 r., 120 tys km, 1200 ccm, Ecotec, selejdynowy, książka serwisowa, szyberdach, RO, wspomaganie kier. - 5.500 zł + opłaty. Jawor, tel. 0606/82-10-21

OPEL CORSA B, 1994 r., 1200 ccm, czarny, szyberdach, 5-biegowy, bez wypadku, sprowadzony z Niemiec, stan b. dobry - 8.900 zł. Legnica, tel. 0603/28-72-61, 0607/11-30-23

OPEL CORSA, 1994 r., 1200 ccm, benzyna, czarny, el. otw. szyby i szyberdach, RO, stan idealny, w kraju od 2 dni - 8.000 zł. Legnica, tel. 0889/24-31-22, 0880/11-62-10

OPEL CORSA B, 1994 r., 1200 ccm, zielony metalik, 3-drzewiowy, sprowadzony z Niemiec - 3.200 zł, kontakt tylko przez Internet: tv7@poczta.fm. Legnica, tel. 0696/52-87-56

OPEL CORSA, 1994 r., 160 tys km, 1200 ccm, czarny, 3-drzewiowy, kupiony w salonie, el. reg. lusterka i fotela, dzielona tylna kanapa, stan b. dobry - 10.500 zł. Leszno, tel. 0600/41-73-01

OPEL CORSA B, 1994 r., 180 tys km, 1500 ccm, diesel, szary, czarny, po wymianie paska rozrządu, bez wypadku, (wieszanie i stan ogólny idealny, opony zimowe (2-letnie), ekonomiczny - 12.300 zł. Leszno, tel. 0697/71-33-76

OPEL CORSA, 1994 r., 138 tys km, 1200 ccm, czarny, 3-drzewiowy, stan b. dobry - 7.200 zł + opłaty. Leszno, tel. 0605/83-35-54

OPEL CORSA B, 1994 r., 84 tys km, 1200 ccm, kpl. dokumentacja, 1 właściciel, 5-biegowy, garazowany, w kraju od 8 lat, stan b. dobry - 11.700 zł lub zamienie na droższy Oława, tel. 071/313-44-29, 0601/26-07-97

OPEL CORSA B, 1994 r., 140 tys km, 1200 ccm, benzyna, fioletowy metalik, 3-drzewiowy, el. reg. reflektory, katalizator, stan b. dobry - 1.100 EUR + opłaty. Rawicz, tel. 0608/67-88-36

OPEL CORSA, 1994 r., 196 tys km, 1400 ccm, czarny, 5-drzewiowy, sprowadzony z Niemiec, zabany, centr. zamek, wulrowa tapicarka, RO, stan b. dobry - 8.000 zł. Wabrzzych, tel. 0606/74-94-34

OPEL CORSA B, 1994 r., 121 tys km, 1400 ccm, katalizator, czarny, 5-drzewiowy, ABS, poduszka pow., RO, alum. felgi, szyberdach, centr. zamek, el. reg. i ogrzewane lusterka, zarejestrowany, stan b. dobry - 12.500 zł. Wrocław, tel. 071/364-89-92, 0603/64-48-50

OPEL CORSA B, 1994 r., 1200 ccm, czarny, wulrowa tapicarka, hak, szyberdach, stan b. dobry, na zachodnich tablicach - 1.400 EUR. Zgorzelec, tel. 0691/95-58-73, 0605/98-78-34

OPEL CORSA B, 1994/95 r., 115 tys km, 1400 ccm, srebrny metalik, klimatyzacja, RO, el. otw. szyby, centr. zamek, stan b. dobry - 10.500 zł. Kępno, tel. 0604/27-82-66

OPEL CORSA B INNOVATION, 1994/95 r., 1200 ccm, seledynowy, w kraju od tygodnia, 2 poduszki pow., szyberdach 2-stopniowy, zabany, kubkowe fotele, wszystkie el. dodatki, ony, lakier, bez wypadku, na tablicach celnych - 6.900 zł. Legnica, tel. 0609/11-95-51

OPEL CORSA, 1994/95 r., 104 tys km, 1200 ccm, benzyna, czarny, 2 poduszki pow., RO Blaupunkt, opony letnie i zimowe, garazowany, zabany, stan b. dobry - 9.800 zł. Wrocław, tel. 0603/57-91-80

OPEL CORSA B, 1995 r., 106 tys km, 1200 ccm, biały, immobilizer, el. regul. reflektory, Mul-T-Lock, oznakowany, RO Blaupunkt, 4 zegarki, dodatkowa światła „stop”, kupiony w salonie, 3-drzewiowy, stan b. dobry - 10.400 zł. Gostynin, tel. 0607/21-19-39

OPEL CORSA B, 1995 r., 94 tys km, 1200 ccm, biały, bez wypadku, w kraju od tygodnia, RO, zabany, stan b. dobry - 7.500 zł. Bychowo, powiat trzebnicki, tel. 0602/32-18-56

OPEL CORSA, 1995 r., 1200 ccm, kat., błękitny metalik, 5-drzewiowy, bez wypadku, sprowadzony, gotowy do rejestracji - 13.300 zł. Jarczin, tel. 0601/57-22-78

OPEL CORSA B, 1995 r., 140 tys km, 1400 ccm, benzyna, inst. gaz, biały, kupiony w salonie, inst. gazowa, 5-drzewiowy, garazowany, centr. zamek, alarm + pilot, RO, stan nadwozia i techniczny b. dobry - 11.900 zł lub zamienie na tańszy, Nysa, tel. 0609/35-13-88

OPEL CORSA, 1995 r., 100 tys km, 1200 ccm, benzyna, czarny, 5-drzewiowy, centr. zamek, alarm, kupiony w kraju - 12.800 zł lub zamienie, możliwe raty. Paczków, tel. 077/431-78-00, 0600/06-30-37

OPEL CORSA, 1995 r., 1200 ccm, benzyna, lukusowy metalik, 5-drzewiowy, alum. felgi, 2 poduszki pow. - 9.500 zł. Pleszew, tel. 0502/42-59-39

OPEL CORSA, 1995 r., 1400 ccm, benzyna, inst. gaz, granatowy metalik, 2 poduszki pow., centr. zamek, alarm + pilot, ciemne szyby, 2 kpl. kół (opony letnie i zimowe), atrakcyjny wygląd, duzo dodatków, stan b. dobry - 13.200 zł. Katowice, tel. 0608/01-01-51

OPEL CORSA B, 1995 r., 116 tys km, 1200 ccm, benzyna, biały, w kraju od 2 mies., 2 poduszki pow., stan b. dobry - 9.800 zł. Wiązów, powiat strzeliński, tel. 071/796-13-40

OPEL CORSA B, 1995/96 r., 87 tys km, 1200 ccm, benzyna, zielony, 3-drzewiowy, bez wypadku, w kraju od 3 tygodni, zarejestrowany, el. reg. reflektory, obrotomierz, RO, 5-biegowy, listwy ozdobne, stan b. dobry - 11.700 zł. Rawicz, tel. 0504/08-05-87

OPEL CORSA, 1996 r., 115 tys km, 1200 ccm, benzyna, biały, 3-drzewiowy, alum. felgi, RO, kpl. kół zimowych, kupiony w salonie w kraju, garazowany - 10.500 zł. Rawicz, tel. 0693/84-50-16

OPEL CORSA, 1996 r., 15 tys km, 1400 ccm, 16V, czarny, 2 poduszki pow., klimatyzacja, automatc, el. otw. szyby, szyberdach, alum. felgi, system antypoślizgowy, 3-drzewiowy - 13.000 zł. Kalisz, tel. 0888/88-77-08

OPEL CORSA, 1996 r., 98 tys km, 1200 ccm, benzyna, czarny, 2 poduszki pow., inst. gazowa na gwarancji, stan techn. b. dobry, szyberdach, RO - 12.500 zł. Lubin, tel. 076/749-86-68, 0501/64-72-47

OPEL CORSA ATLANTA, 1996 r., 62 tys km, 1200 ccm, czarny, 2 poduszki powietrzne, szyberdach, RO, alum. felgi, wulrowa tapicarka, zderzaki i lusterka w kolorze nadwozia, do rejestracji - 9.900 zł. Namysłów, tel. 0604/84-04-45

OPEL CORSA, 1996 r., 147 tys km, 1200 ccm, wtrysk, czarny - 8.500 zł. Ostrów Wlkp. Tel. 062/735-31-58, 0880/54-50-24

OPEL CORSA CITY, 1996 r., 60 tys km, 1200 ccm, benzyna, bordowy metalik, 3-drzewiowy, 1 właściciel, kupiony w salonie, ważny przegląd i OC do XII 2005 r., stan b. dobry - 12.000 zł. Wrocław, tel. 071/791-32-70, 0691/54-25-13

OPEL CORSA, 1996/97 r., ciemnoniebieski metalik, alum. felgi, kpl. kół zimowych, el. otw. szyby, centr. zamek, stan b. dobry - 9.800 zł. Strzelin, tel. 071/394-89-10, 0604/16-68-57

OPEL CORSA ATLANTA, 1997 r., 36 tys km, 1400 ccm, wtrysk, czarny, 1 właściciel, wspomaganie kier., poduszka pow., alum. felgi, RO, wulrowa tapicarka, szyberdach, zderzaki w kolorze nadwozia, książka serwisowa - 13.500 zł. Śrem, tel. 0504/08-35-85

OPEL CORSA B, 1997 r., 1200 ccm, perłowoczerwony, immobilizer, poduszka pow., el. otw. szyby, centr. zamek, wulrowa tapicarka, garazowany, stan b. dobry - 13.600 zł, możliwe raty. Wabrzzych, tel. 0604/42-30-57, 0604/42-30-79

OPEL CORSA B, 1997 r., 117 tys km, 1200 ccm, wtrysk, niebieski metalik, model z listopada, 2 poduszki pow., wspomaganie kier., ony, RO, wulrowa tapicarka, 5-zęglukowy, stan b. dobry, atrakcyjny wygląd, sprowadzony - 11.000 zł. Gizak, pow. pleszewski, tel. 0505/68-09-60

OPEL CORSA B, 1997 r., 120 tys km, 1400 ccm, czarny, kupiony w salonie, 3-drzewiowy, centr. zamek - 12.900 zł. Kalisz, tel. 0508/41-47-44, 062/768-19-00

OPEL CORSA B, 1997 r., 95 tys km, 1600 ccm, 16V, czarny, ABS, wspomaganie kier., szyberdach, el. otw. szyby, 2 poduszki pow., centr. zamek, RO + 4 głośniki - 15.800 zł. Świebodzice, tel. 0693/44-56-72

OPEL CORSA ATLANTA, 1997 r., 83 tys km, 1400 ccm, wtrysk, złyby 5-drzewiowy 2 poduszki pow. ABS, centr. zamek, wspomaganie kier., alum. felgi, szyberdach, bez wypadku, ony, RO, w kraju od tygodnia, stan idealny - 14.500 zł. Wrocław, tel. 0506/03-06-46

OPEL CORSA, 1997 r., 1400 ccm, biały, kupiony w salonie, książka serwisowa, centr. zamek, Mul-T-Lock, RO Panasonic, el. otw. szyby, poduszka pow., regul. fotele, ważny przegląd, stan b. do. by - 12.600 zł. Wrocław, tel. 0661/10-88-56

OPEL CORSA, 1998 r., 1000 ccm, 12V, czarny metalik, 3-drzewiowy, klimatyzacja, ABS, 2 poduszki pow., centr. zamek, wspomaganie kier. - 3.000 EUR + opłaty. Gubin, powiat krośnieński, tel. 0600/26-93-45

OPEL CORSA ATLANTA, 1997 r., 83 tys km, 1400 ccm, wtrysk, złyby 5-drzewiowy 2 poduszki pow. ABS, centr. zamek, wspomaganie kier., alum. felgi, szyberdach, bez wypadku, ony, RO, w kraju od tygodnia, stan idealny - 14.500 zł. Wrocław, tel. 0506/03-06-46

OPEL CORSA, 1997 r., 1400 ccm, biały, kupiony w salonie, książka serwisowa, centr. zamek, Mul-T-Lock, RO Panasonic, el. otw. szyby, poduszka pow., regul. fotele, ważny przegląd, stan b. do. by - 12.600 zł. Wrocław, tel. 0661/10-88-56

OPEL CORSA, 1998 r., 1000 ccm, 12V, czarny metalik, 3-drzewiowy, klimatyzacja, ABS, 2 poduszki pow., centr. zamek, wspomaganie kier. - 3.000 EUR + opłaty. Gubin, powiat krośnieński, tel. 0600/26-93-45

OPEL CORSA, 1998 r., 75 tys km, 1000 ccm, 12V, Ecotec, miodowy metalik, 3-drzewiowy, ABS, 2 poduszki pow., wspomaganie kier., szyberdach, alum. felgi, radio z wyświetlaczem, 1 właściciel w kraju - 13.000 zł. Polanica Zdrój, tel. 074/868-12-39

OPEL CORSA, 1998/99 r., 65 tys km, 1000 ccm, 16V, niebieski, RO, 3-drzewiowy, 5-biegowy, kupiony w salonie, 1 właściciel, bez wypadku - 15.500 zł lub zamienie, Złotoryja, tel. 0602/24-40-42

OPEL CORSA hatchback, 1999 r., 65 tys km, niebieski, II właściciel, 4 poduszki pow., centr. zamek, alarm, immobilizer - 16.400 zł. Wrocław, tel. 071/359-26-48, 0603/09-23-31, K79000654

OPEL CORSA B, 1999 r., 126 tys km, 1000 ccm, benzyna, zielony, II właściciel, 4 poduszki pow., centr. zamek, alarm, immobilizer - 16.400 zł. Wrocław, tel. 071/359-26-48, 0603/09-23-31, K79000654

OPEL CORSA B, 1999 r., 126 tys km, 1000 ccm, benzyna, zielony, 3-drzewiowy, 1 właściciel, kupiony u dealera w Polsce, RO, blokada skrzyni biegów, alarm, regulacja wysokości fotela kierowcy, kpl. dokumentacja, bez wypadku, stan idealny - 18.500 zł. Wrocław, tel. 0601/70-08-64, 071/791-79-94

OPEL CORSA, 1999 r., 1700 ccm, diesel (Suzuki), czarny, 3-drzewiowy, sprowadzony z Francji, stan idealny, gotowy do rejestracji - 17.500 zł. Jelenia Góra, tel. 0601/16-71-06

OPEL CORSA, 1999 r., 40 tys km, 1200 ccm, 16V, czarny metalik, klimatyzacja, 2 poduszki pow., ABS, centr. zamek, wspomaganie kier., el. otw. szyby, alum. felgi, RO, sprowadzony z Niemiec, książka serwisowa, stan idealny - 19.500 zł. Syców, tel. 0606/73-67-41

OPEL CORSA B, 1999 r., 1000 ccm, Ecotec, biały, immobilizer, centr. zamek, 1 właściciel, kupiony w salonie, 3-drzewiowy, stan b. dobry - 13.900 zł. Wrocław, tel. 0607/66-26-77, 994

OPEL CORSA, 2000 r., 82 tys km, 1000 ccm, 12V, czarny, 3-drzewiowy, wspomaganie kier., RO, el. reg. światła, poduszka pow. - 18.300 zł. Golarz, pow. wągrowiecki, tel. 0503/04-88-60, 0504/10-22-69

OPEL CORSA C, 2001 r., 66 tys km, 1700 ccm, srebrny metalik, 2 poduszki pow., ESP, obrotomierz, oryginalny RO ze ster. przy kierowcy, el. regul. reflektory, napinacze pasów, zabany, garazowany, ekonomiczny - 28.500 zł. Syców, tel. 062/778-17-91, 0693/16-61-42

OPEL CORSA C, 2001 r., 38 tys km, 1700 ccm, Di, zielony metalik, 5-drzewiowy, 2 poduszki pow., ABS, el. ster. szyby i lusterka, alum. felgi, wspomaganie kier., RO z CD, wersja sport, centr. zamek, 1 właściciel w kraju, ważny przegląd i OC - 28.000 zł. Trzebnica, powiat kępiński, tel. 0604/50-67-65

OPEL CORSA C, 2001/02 r., 51 tys km, 1000 ccm, 12V, Ecotec, malinowy metalik, 3-drzewiowy, kupiony w salonie, zderzaki w kolorze nadwozia, poduszka pow. kierowcy, RO + głośniki, immobilizer, blokada skrzyni biegów, 1 właściciel, bez wypadku, stan idealny - 28.800 zł. Krotoszyn, tel. 062/725-21-04, 0608/36-10-48

OPEL CORSA C, 2003 r., 25 tys km, 1200 ccm, 16V, granatowy, 5-drzewiowy, poduszka pow., el. otw. szyby, centr. zamek, blokada skrzyni biegów, wspomaganie kier., kupiony w salonie, 1 właściciel, na gwarancji, stan idealny - 30.000 zł. Wiązów, powiat strzeliński, tel. 0600/47-11-58

OPEL CORSA, 2004 r., 6 tys km, 1300 ccm, diesel, 70 KM, srebrny metalik, 5-drzewiowy, ABS, poduszka pow., wspomaganie, kupiony w salonie, 1 właściciel - 41.500 zł. Kalisz, tel. 0508/41-47-44, 062/768-19-00

OPEL CORSA, 2004 r., 11 tys km, 1200 ccm, 16V, 75 KM, srebrny metalik, kupiony w salonie, 1 właściciel, bez wypadku, klimatyzacja, 2 poduszki pow., ABS, wspomaganie, RO, el. ster. szyby, centr. zamek, z pilotem, 5-drzewiowy - 40.500 zł. Kalisz, tel. 0508/41-47-44, 062/768-19-00

OPEL CORSA, 1980 r., 1300 ccm, czarny, 5-drzewiowy, nowe błotniki, stan dobry - 800 zł. Wrocław, tel. 071/788-58-42, 0661/14-96-85

OPEL KADETT, 1981 r., 1200 ccm, biały, nowy pasek rozrządu, nowe świece, ważny przegląd i OC, RO + 8 głośników, 3-drzewiowy, stan b. dobry - 1.350 zł. Pasieczna, powiat świdnicki, tel. 074/858-41-26, 0502/67-23-15

OPEL KADETT, 1981 r., 1300 ccm, czarny, szerokie drzwi, szyberdach, RO + głośniki, hak, ważny przegląd i OC, w dagle eksploatacji, stan dobry - 1.000 zł. Wrocław, tel. 071/322-34-36, 0888/51-83-68

OPEL KADETT, 1982 r., 1600 ccm, diesel, białozłoty, 4-drzewiowy, w ciągłej eksploatacji - 2.400 zł. Wrocław, tel. 0504/69-58-04

OPEL KADETT, 1982 r., 1600 ccm, OHC, czarny, 5-drzewiowy, bez korozji, ważny przegląd i OC, stan dobry - 1.550 zł. Złotoryja, tel. 0605/85-58-00

OPEL KADETT, 1984 r., 210 tys km, 1600 ccm, diesel, czarny, 3-drzewiowy, 5-biegowy, ony, lakier, bez korozji, stan b. dobry - 1.500 zł. Głogów, tel. 0889/28-68-55

OPEL KADETT, 1984 r., 1600 ccm, zielony, stan dobry - 1.700 zł lub zamienie na dostawczy. Gromadzka, tel. 076/817-26-24, 0608/81-39-79

OPEL KADETT, 1984 r., 1300 ccm, benzyna, biały, 5-drzewiowy, stan dobry - 2.800 zł. Strzelin, tel. 071/796-01-58

OPEL KADETT SKLADAK, 1984/81 r., 1300 ccm, benzyna, niebieski, alum. felgi, RO, po remoncie blacharki - 2.400 zł lub zamienie na Poloneza Caro, z inst. gazową. Trzebnica, tel. 0661/18-73-28

OPEL KADETT GSI, 1985 r., 1800 ccm, seledynowy, inst. gazowa na gwarancji, buła gaz w miejscu koła zapasowego, centr. zamek, kubkowe fotele, plaska kłapa tylna, el. otw. szyberdach, spoiły, lusterka w kolorze nadwozia - 3.700 zł. Lubnów, pow. trzebnicki, tel. 0693/85-71-58

OPEL KADETT, 1985 r., 1600 ccm, benzyna, inst. gaz, granatowy, 5-drzewiowy, hak, garazowany, stan dobry - 3.000 zł. Jawor, tel. 076/872-83-08, 0606/74-69-56

OPEL KADETT SEDAN, 1985 r., 1300 ccm, bordowy, zabany, garazowany, nowa inst. gazowa - 3.500 zł. Wabrzzych, tel. 074/666-12-36

OPEL KADETT „LEZKA”, 1985/95 r., 1300 ccm, OHC, benzyna, niebieski, ważny przegląd i OC - 1.700 zł. Bielawa, powiat dzierzoniowski, tel. 074/645-30-21, 0661/69-86-64

OPEL KADETT, 1986 r., 1300 ccm, benzyna, inst. gaz, czarny, buła gaz w miejscu koła zapasowego - 2.200 zł. Łdzikowa, powiat namysłowski, tel. 077/419-58-02 po godz. 20, 0889/39-50-81

OPEL KADETT KOMBI, 1986 r., 1600 ccm, diesel, biały, stan techn. dobry, ważny przegląd i OC, opony zimowe - 3.000 zł. Bolesławiec, tel. 0696/06-5-46

OPEL KADETT KOMBI, 1986/87 r., 1600 ccm, diesel, zielony, zarejestrowany, stan dobry - 1.990 zł. Wrocław, tel. 0501/23-01-19, 62

OPEL KADETT GSI CABRIO, 1987 r., 160 tys km, 2000 ccm, benzyna, czarny, sprowadzony z Niemiec, stan b. dobry - 4.400 zł + opłaty (ok. 1.200 zł). Borek Wielkopolski, powiat gostyński, tel. 0600/74-16-11, 0697/80-91-84

OPEL KADETT SEDAN, 1987 r., 1300 ccm, niebieski - 2.800 zł. Gostynin, tel. 065/575-13-66

OPEL KADETT, 1987 r., 1300 ccm, granatowy - 2.900 zł. Legnica, tel. 0603/30-48-23, 0880/07-05-96

OPEL KADETT, 1987 r., 1300 ccm, benzyna, inst. gaz,

OPEL OMEGA KOMBI, 1991 r., 2000 ccm, ABS, wspomaganie kier., sztyberdach, welurowa tapicerka, alum felgi, hak, zniszczony dowód rejestracyjny - 2 000 zł Wrocław, tel. 060321-80-09

OPEL OMEGA KOMBI, 1991 r., 2300 ccm, diesel, czamy metalic, el. otw. szyby, al. reg. lustarka, el. olw. sztyberdach, wspomaganie kier., ABS, centr. zamek, welurowa tapicerka, relingi dachowe, roleta bagażnika, nowe opony zimowe - 8.700 zł. Wrocław, tel. 071/799-83-55, 0696/24-81-66

OPEL OMEGA KOMBI, 1991 r., 219 tys. km, 2000 ccm, benzyna, inst. gaz, szary metalic, sztyberdach, centr. zamak, Multi-Lock, przrządo do 08.2005 r., RO Philips, nowy akumulator i świeca, relingi dachowe, po wymianie rozrządu, relingi dachowe, wspomaganie, kpl. dokumentacja, po wymianie pływów - 7.700 zł Zielona Góra, tel. 066/323-21-56, 06937/34-76-99

OPEL OMEGA KOMBI, 1991/92, 3000 ccm, benzyna, inst. gaz., czarnografowy metalic, spradowzony, zarejestrowany, nowa inst. gazowa BRC, pełne wyposażenie oprócz skórzanej tapicerki i klimatyzacji, roleta bagażnika, relingi dachowe, hak, dużo dodatków, stan b. dobry, bez wypadku, eksploatacyony przez starszą osobę - 7.900 zł Legnica, tel. 0609/11-95-51

OPEL OMEGA, 1991/92 r., 2000 ccm, OHC, niebieski, spradowzony z Niemiec, stan dobry - 4 500 zł + opłaty, Nowogrodzice, powiat bolesławiecki, tel. 0697/24-00-40

OPEL OMEGA, 1991/93 r., 150 tys. km, 2000 ccm, benzyna, srebrny metalic, ABS, sztyberdach, wspomaganie kier., el. reg. lustarka, inst. gazowa, nie wymaga napraw - 5 700 zł. Międzybórz, powiat oleśnicki, tel. 0665/28-27, 0696/03-42-87

OPEL OMEGA CD, 1992 r., 2000 ccm, bordowy metalic, welurowa tapicerka, inst. gazowa, el. ster. szyby i lustarka, ABS, wspomaganie kier., komputer pokładowy, alum felgi, RO - 10 500 zł. Sobótka, tel. 071/316-25-41

OPEL OMEGA KOMBI, 1992 r., 2000 ccm, benzyna, granatowy metalic, 5-drzwiowy, wspomaganie kier., alarm, centr. zamak, stan dobry, el. otw. szyby, el. reg. lustarka, sztyberdach - 5 000 zł Wrocław, tel. 0605/18-27-75

OPEL OMEGA KOMBI DIAMOND, 1992 r., 260 tys. km, 2600 ccm, benzyna, inst. gaz, bordowy, po wymianie uld. wydechowego i 4 1arcz hamulcowych - 6 500 zł. Kącozierzyn-Kozle, tel. 0600/90-74-33

OPEL OMEGA, 1992 r., 2000 ccm, benzyna, kolor złoty, elementy niklowane - 6 500 zł Legnica, tel. 0603/99-89-83

OPEL OMEGA KOMBI, 1992 r., 3000 ccm, 24V Dual Ram, czarny metalic, 200 KM, roczna inst. gazowa, pełne wyposażenie łączące ze skózaną tapicerką - 10.800 zł Ostrzeszów, tel. 062/732-78-31, 0503/317-02-20

OPEL OMEGA KOMBI, 1992 r., 250 tys. km, 2000 ccm, benzyna, inst. gaz., czamy metalic, ABS, halogeny, relingi dachowe, sztyberdach, centr. zamak, welurowa tapicerka, el. reg. lustarka, hak, alum felgi - 6.900 zł Wrocław, tel. 0600/76-92-70, 0692/93-28-08

OPEL OMEGA CD DIAMOND, 1992 r., 220 tys. km, 2000 ccm, grafity, klimatyzacja, el. otw. szyby i sztyberdach, ABS, alum felgi, kpl. kół z oponami zimowych, komputer - 9.000 zł, Żelna Woda, powat lubiński, tel. 076/841-86-86

OPEL OMEGA KOMBI, 1992/96 r., 2000 ccm, diesel, granatowy, ABS, hak, centr. zamak, sztyberdach, wspomaganie kier., el. reg. lustarka, alarm + pilot - 8.900 zł lub zamienie na taniszy z doplatą, Walbrzych, tel. 074/848-58-54, 0600/73-05-80

OPEL OMEGA KOMBI, 1993 r., 215 tys. km, 2000 ccm, benzyna, biały, roczna inst. gazowa, alarm + pilot, centr. zamak, el. otw. sztyberdach, el. reg. lustarka, ABS, wspomaganie kier., welurowa tapicerka, hak, relingi dachowe, halogeny - 8 500 zł lub zamienie na taniszy samochod. Olawa, tel. 071/303-72-62, 0607/18-86-05

OPEL OMEGA KOMBI, 1993 r., 240 tys. km, 2000 ccm, benzyna, inst. gaz., wśniowy metalic, ABS, centr. zamak, wspomaganie kier., relingi dachowe, roleta bagażnika, kpl. dokumentacja - 8.000 zł. Rawicz, tel. 0602/49-33-47

OPEL OMEGA KOMBI, 1993 r., 240 tys. km, 2300 ccm, turbo D, biały, ABS, wspomaganie kier., sztyberdach, RO, relingi dachowe, roleta, centr. zamak, alarm - 8 500 zł. Wrocław, tel. 0603/80-80-91

OPEL OMEGA B KOMBI, 1994 r., 250 tys. km, 2500 ccm, TDS, srebrny, wspomaganie kier., klimatyzacja, el. otw. szyby, bez wypadku - 12.700 zł + opłaty, Chojnów, tel. 076/818-65-04, 0606/89-64-05

OPEL OMEGA KOMBI, 1994 r., 180 tys. km, 2500 ccm, turbo D, burgundowy metalic, pełne wyposażenie oprócz skórzanej tapicerki, stan b. dobry, bez wypadku - 18.500 zł Duszniki Żdrój, tel. 0502/75-48-92

OPEL OMEGA B, 1994 r., 98 tys. km, 2000 ccm, 16V, grafity, bez wypadku, ABS, wspomaganie kier., welurowa tapicerka, centr. zamak, el. otw. szyby i reg. lustarka, radio, podgrz. siedzenia, stan b. dobry, atrakcyjny wygląd - 13.900 zł + opłaty ok. 1.900 zł Szprotawa, tel. 0661/12-54-85

OPEL OMEGA, 1994 r., 200 tys. km, 2500 ccm, turbo D, butelkowy metalic, klimatyzacja, 2 poduszki pow., el. otw. szyby i reg. lustarka, drzew. el. regul. fotel kierowcy, roleta bagażnika, alum felgi, kola zimowe z kopakami, radio + 6 głośników, zadbany - 18.900 zł lub zamienie na busa z doplatą, Mercedes Sprintera, VW LT, Wojcica, tel. 071/378-64-90, 0600/32-71-64

OPEL OMEGA B KOMBI, 1994 r., 112 tys. km, 2000 ccm, ABS, wspomaganie, el. reg. lampy i fotele, el. regul. lustarka, welurowa tapicerka, RO relingi dachowe, zarejestrowany w Polsce - 16.500 zł Ząbkowice Śląskie, tel. 0605/05-08-19

OPEL OMEGA KOMBI, 1994 r., 220 tys. km, 2500 ccm, turbo D, szary metalic, pełne wyposażenie el., el. regulowane fotele, tempomat, w kraju od 2 tygodni - 12.800 zł Jawor, tel. 076/871-06-02, 0608/28-26-27

OPEL OMEGA B KOMBI, 1994 r., 150 tys. km, 2000 ccm, szary metalic, 1 właściciel, książka serwisowa, 4 miesiąca w kraju, centr. zamak, sztyberdach - 13.500 zł Kolsko, powiat nowosolski, tel. 0889/27-50-15

OPEL OMEGA B KOMBI, 1994 r., 2000 ccm, inst. gazowa na gwarancji - 13.900 zł Kościan, tel. 0888/78-55-28

OPEL OMEGA CD KOMBI, 1994 r., 2500 ccm, DTS, pełne wyposażenie, skórzana tapicerka w kolorze czarnym - 18.000 zł + opłaty, Luban, tel. 0608/48-74-25

OPEL OMEGA, 1994 r., 230 tys. km, 2000 ccm, benzyna, inst. gaz, granatowy, ABS, klimatyzacja, wspomaganie kier., 2 poduszki pow., el. reg. lustarka i fotele, alarm + pilot, welurowa tapicerka, alum felgi, kpl. kół zimowych z felgami - 17.500 zł Oleśnica, tel. 071/314-88-11, 0603/23-35-78

OPEL OMEGA, 1994 r., 2500 ccm, TD, czamy metalic, bez wypadku, 2 poduszki pow., centr. zamak, wspomaganie kier., ABS, alarm + pilot, komputer, pełne wy. elektr., sztyberdach, stan b. dobry - 14.000 zł Ostrzeszów, tel. 0603/82-08-97

OPEL OMEGA B KOMBI, 1994 r., 190 tys. km, 2500 ccm, turbo D, czamy, alum felgi, relingi dachowe, welurowa tapicerka, 2 klimatyzacja, 2 poduszki pow., pełne wyposażenie, nieeksplloatowany w kraju - 17.000 zł lub zamienie na mniejszy, diesel. Poniatówce, tel. 071/314-87-99

OPEL OMEGA MV6 KOMBI, 1994 r., 172 tys. km, 3000 ccm, 24V, V6, granatowy metalic, stan b. dobry, bez wypadku, spradowzony z Niemiec, automatic, pełne wyposażenie oprócz skórzanej tapicerki, właściciel niepalący - 16.200 zł. Prusice, powiat trzebnicki, tel. 0607/10-74-06, 0661/84-36-18

OPEL OMEGA B, 1994 r., 210 tys. km, 3000 ccm, benzyna, inst. gaz, zielony metalic, pełne wyposażenie, automatic - 21.500 zł Wieruszów, tel. 062/784-18-72, 0601/79-42-94

OPEL OMEGA B, 1994 r., 2500 ccm, V6, czamy metalic, klimatyzacja, wspomaganie kier., centr. zamak, wszystkie el. dodatki, alum felgi, sztyberdach - 16.000 zł Zbąszynek, tel. 068/384-97-65

OPEL OMEGA, 1994 r., 197 tys. km, 2500 ccm, TDS, granatowy metalic, el. otw. szyby, sztyberdach, ABS, wspomaganie kier., centr. zamak - 18.600 zł Złotoryja, tel. 0601/38-19-39

☉ OPEL OMEGA KOMBI, 1994/95 r., 180 tys. km, 2500 ccm, TDS, pełne wyposażenie + skórzana tapicerka, 2 poduszki pow., ABS, klimatyzacja, wspomaganie kier., el. otw. szyby, el. reg. lustarka i fotele, RO, roleta, relingi, stan b. dobry, kpl. dokumentacja, w kraju od tygodnia, opłacony - 18.900 zł Świdnica, tel. 0603/89-10-55 W01215654

OPEL OMEGA B KOMBI, 1994/95 r., 194 tys. km, 3000 ccm, MV6, benzyna, ciemnoniebieski metalic, pełne wyposażenie oprócz skórzanej tapicerki, relingi dachowe, drewniane wykończenia, alum felgi + komplet opon zimowych, od miesiąca w kraju, bez wypadku, opłacony przyzwoitym do rejestracji - 18.500 zł Bolesławiec, tel. 075/644-11-38, 0504/15-77-45

OPEL OMEGA KOMBI, 1994/95 r., 160 tys. km, 2000 ccm, 16V, Ecotec, grafity metalic, spradowzony w całości, 1 właściciel, w kraju od 4 miesięcy, zarejestrowany, welurowa tapicerka, drewniane wykończenia, wspomaganie kier., ABS, 2 poduszki pow., centr. zamak, alarm, el. otw. szyby i reg. lustarka, alum felgi, RO - 13.500 zł Góra, tel. 0503/15-06-88

OPEL OMEGA 3 CD KOMBI, 1994/95 r., 160 tys. km, 2000 ccm, 16V, Ecotec, grafity metalic, spradowzony w całości, 1 właściciel, bez wypadku, oryg. lakier i przebieg, kpl. dokumentacja, 2 poduszki pow., klimatyzacja, ABS, el. ster. szyby, komputer, wspomaganie, el. fotele, RO, alum felgi, kpl. opon zimowych, centr. zamak, welurowa tapicerka, automatic, RO+CD - 17 900 zł lub zamienie, możliwa raty Legnica, tel. 0605/28-27-75

ciel, bez wypadku, oryg. lakier i przebieg, kpl. dokumentacja, 2 poduszki pow., klimatyzacja, ABS, el. ster. szyby, komputer, wspomaganie, el. fotele, RO, alum felgi, kpl. opon zimowych, centr. zamak, welurowa tapicerka - 19 900 zł, możliwa raty lub zamiana Kamienna Góra, tel. 0501/87-15-93

OPEL OMEGA B KOMBI, 1994/95 r., 2000 ccm, brunatny metalic, relingi dachowe, alum felgi, kpl. kół zimowych, sztyberdach - 17 500 zł Oleśnica, tel. 071/315-23-79, 0888/79-66-47

OPEL OMEGA CD, 1994/95 r., Ecotec, 130 KM, ciemnoniezielony, ABS, pełne wyposażenie el., sztyberdach, welurowa tapicerka, skórzana kierownica, w kraju od 6 lat, bez wypadku, stan b. dobry - 15 900 zł Wrocław, tel. 0603/29-36-03

OPEL OMEGA B KOMBI, 1995 r., 200 tys. km, 2000 ccm, benzyna, granatowy, 2 poduszki pow., ABS, klimatyzacja, el. otw. szyby, al. reg. lustarka, el. regul. fotel kierowcy, alarm + immobilizer, centr. zamak - 19 500 zł lub zamienie na Opla Omega 1999/01 r., Mercedes C220, 210 E, możliwa dopłata, Jędrzejów, powiat brzeski, tel. 077/415-80-23, 0504/43-55-03

OPEL OMEGA SEDAN, 1995 r., 228 tys. km, 2500 ccm, turbo D, granatowy, ABS, klimatyzacja, centr. zamak, el. ster. szyby i lustarka, alum felgi, kpl. opon zimowych - 21.000 zł Legnica, tel. 076/722-01-42, 0604/16-93-37

OPEL OMEGA KOMBI, 1995 r., 200 tys. km, 2500 ccm, TDS, biały, klimatyzacja, el. otw. szyby, el. reg. lustarka, wspomaganie kier., ABS, roleta bagażnika, relingi dachowe, welurowa tapicerka, automatic, RO+CD - 17 900 zł lub zamienie, możliwa raty Legnica, tel. 0605/28-27-75

OPEL OMEGA KOMBI, 1995 r., 192 tys. km, 1998 ccm, benzyna 16V, zielony, 2 poduszki pow., ABS, el. reg. szyby, lustarka (podgrzewana) el. reg. świateł, komputer, centralny zamak + pilot, el. reg. fotela kierowcy, reling RC + 6 głośników, klimatyzacja, zadbany - 17.000 zł + opłaty około 1000 zł Wrocław, tel. 0501/57-98-95

OPEL OMEGA KOMBI TDS, 1995 r., 140 tys. km, 2500 ccm, srebrny metalic, wspomaganie kier., 2 poduszki pow., klimatyzacja, el. otw. szyby i reg. lustarka, el. otw. sztyberdach, el. el. i podgrzewane fotele, automatic, welurowa tapicerka, centr. zamak, alum felgi, drewniane wykończenia - 24 900 zł Góra, tel. 0502/40-93-01

OPEL OMEGA KOMBI, 1995 r., 185 tys. km, 2000 ccm, benzyna, 16V, zielony metalic, ABS, el. otw. szyby i reg. lustarka, zderzaki w kolorze nadwozia, atrakcyjny wygląd, miesiąc w kraju, zarejestrowany, stan techn. b. dobry - 15.900 zł Gubin, tel. 0509/32-59-93

OPEL OMEGA B, 1995 r., 160 tys. km, 2000 ccm, 16V, Ecotec, srebrny metalic, bez wypadku, inst. gazowa na gwarancji, ABS, centr. zamak + pilot, wspomaganie kier., 2 poduszki pow., el. ster. szyby, lustarka, reflektory soczewkowe, sztyberdach, roleta i fotele, alum felgi, oryg. RO, welurowa tapicerka, stan idealny - 20.500 zł Jarcin, tel. 062/747-55-44

OPEL OMEGA B KOMBI, 1995 r., 2500 ccm, TDS, wśniowy, klimatyzacja, el. dodatki, el. reg. fotela, poduszki pow., ABS, alum felgi, spradowzony z Niemiec, ocynony, gotowy do rejestracji - 20.900 zł Jarcin, tel. 0605/78-11-78

OPEL OMEGA B KOMBI, 1995 r., 132 tys. km, 2000 ccm, perłoniebieski, 110 KM, 2 poduszki powietrzne, el. otw. szyby i sztyberdach, el. reg. lustarka, wspomaganie kier., ABS, centr. zamak, roleta bagażnika, nieużywany w kraju, stan b. dobry - 12.800 zł Jawor, tel. 0880/04-31-05

OPEL OMEGA KOMBI, 1995 r., 200 tys. km, 2500 ccm, TDS, ciemnoniezielony metalic, 2 poduszki pow., ABS, wspomaganie kier., el. otw. szyby, klimatyzacja, atrakcyjny wygląd, stan b. dobry, bez wypadku - 19.600 zł Jamelnio, pow. górski, tel. 0602/31-08-57

OPEL OMEGA KOMBI, 1995 r., 2000 ccm, benzyna, zielony metalic, wspomaganie kier., el. otw. szyby i reg. lustarka, el. otw. sztyberdach, relingi dachowe, 2 poduszki pow., ABS, alum felgi, hak - 14.600 zł Legnica, tel. 0888/41-89-91

OPEL OMEGA KOMBI, 1995 r., 170 tys. km, 2000 ccm, 16V, zielony, 2 poduszki pow., centr. zamak, wspomaganie kier., el. otw. szyby, el. regulowane fotele, klimatyzacja, RO, alarm - 14.200 zł + opłaty, Legnica, tel. 0600/42-60-21, 0509/44-85-66

OPEL OMEGA KOMBI, 1995 r., 220 tys. km, 2500 ccm, V6, ciemnoniezielony metalic, klimatronic, bez wypadku, RO, roleta bagażnika - 18.000 zł Leszno, tel. 065/526-87-91, 0600/87-87-70

OPEL OMEGA KOMBI, 1995 r., 189 tys. km, 2500 ccm, turbo D, bordowy metalic, el. otw. szyby i sztyberdach, el. reg. lustarka, RO, relingi dachowe, 2 poduszki powietrzne, hak, centr. zamak, w kraju od 2 tygodni, zarejestrowany - 18.800 zł Namysłów, tel. 0608/39-89-08

OPEL OMEGA MV6, 1995 r., 80 tys. km, 3000 ccm, benzyna, inst. gaz., czamy metalic, pełne wyposażenie, roleta bagażnika, kpl. kół zimowych, podgrz. siedzenia, stan b. dobry - 29.000 zł Oleśnica, tel. 0880/03-55-74

OPEL OMEGA CD KOMBI, 1995 r., 206 tys. km, 2500 ccm, turbo D, czamy metalic, pełne wyposażenie oprócz skórzanej tapicerki, alum felgi, 16V (gwiezdy), 5-biegowy, bez wypadku, zadbany, atrakcyjny wygląd, spradowzony w całości, stan b. dobry - 18.400 zł + opłaty, Olawa, tel. 071/313-86-56, 0604/70-38-66

OPEL OMEGA KOMBI, 1995 r., 2500 ccm, V6, zielony metalic, centr. zamak, el. reg. lustarka, el. otw. szyby, wspomaganie kier., klimatronic 2-strefowy, welurowa tapicerka, drewniane elementy, zarejestrowany, kompl. dokumentacja - 18.800 zł Wrocław, tel. 071/372-87-60

OPEL OMEGA B KOMBI, 1995 r., 170 tys. km, 2000 ccm, benzyna, zielony metalic, ABS, 2 poduszki pow., el. otw. szyby i sztyberdach, kpl. kół zimowych, bez wypadku, zarejestrowany, stan idealny - 19 500 zł Ząbkowice Śląskie, tel. 074/641-19-37 po godz. 20, 0607/61-79-20

OPEL OMEGA, 1995 r., 110 tys. km, 2000 ccm, 16V, Ecotec, bordowy metalic, ABS, centr. zamak, 2 poduszki pow., el. regul. fotel kierowcy, el. reg. lustarka, el. otw. szyby i sztyberdach, wspomaganie kier., alum felgi 16", el. el. reflektory, hak, welurowa tapicerka, bez wypadku, stan idealny - 14.000 zł + opłaty, Zgorzelec, tel. 0693/62-59-05

OPEL OMEGA CD, 1995 r., 2500 ccm, TDS, „delfin” metalic, klimatyzacja, ksenonowe reflektory, 2 poduszki pow., komputer, el. otw. szyby, alum felgi, bez wypadku, stan b. dobry - 26.900 zł Żary, tel. 068/374-70-94, 0602/11-40-53

OPEL OMEGA B KOMBI, 1995 r., 156 tys. km, 2000 ccm, 16V, benzyna, granatowy, inst. gazowa, pełne wyposażenie, alum felgi, soczewkowe reflektory, kupiony w urzędzie cywilnym w 1999 r. i rejestracja w 1999 r., kpl. dokumentacja, stan idealny, 1 właściciel, w kraju od roku - 23.500 zł Zmigród, powiat trzebnicki, tel. 071/385-65-83

OPEL OMEGA KOMBI, 1995/96 r., bez wypadku, oryg. lakier, od miesiąca w kraju, karta pojazdu, kpl. dokumentacja, klimatyzacja, centr. zamak, 2 poduszki pow., relingi dachowe, welurowa tapicerka - 17 900 zł Pilawa Górna, powiat dzierżoniowski, tel. 0604/94-06-88, 0600/74-26-93

OPEL OMEGA B, 1995/96 r., 170 tys. km, 2000 ccm, 16V, szary metalic, ABS, el. reg. lustarka, el. otw. szyby i fotele, el. otw. szyby, wspomaganie kier., centr. zamak + pilot, RO, komputer pokładowy, klimatronic 2-strefowy, ważny przegląd, ważne OC - 14 700 zł + opłaty Wrocław, tel. 0604/11-69-18, 0600/82-26-36

OPEL OMEGA KOMBI, 1996 r., 162 tys. km, 2000 ccm, benzyna, inst. gaz, bordowy metalic, stan b. dobry, welurowa tapicerka, el. reg. fotel kierowcy, el. ster. i podgrzewana lustarka, zadbany, centr. zamak, klimatyzacja, 2 poduszki pow., ABS, el. otw. szyby, wspomaganie kier., hak, RO - 22.500 zł Borek, powiat trzebnicki, tel. 0600/74-16-11

OPEL OMEGA, 1996 r., 190 tys. km, 2000 ccm, 16V, granatowy metalic, pełne wyposażenie oprócz skórzanej tapicerki, stan idealny, zarejestrowany - 25.800 zł Kępno, tel. 0607/52-45-48

OPEL OMEGA, 1996 r., 145 tys. km, 2000 ccm, wśniowy, ABS, klimatyzacja, RO, 2 poduszki pow., centr. zamak - 22 000 zł Opola, tel. 0606/31-94-15

OPEL OMEGA, 1996 r., 96 tys. km, 2000 ccm, srebrny metalic, ABS, centr. zamak, el. reg. lustarka i reflektory, wspomaganie kier., centr. zamak - 5.500 zł Bystrzyca Kłodzka, tel. 0880/70-73-73

OPEL OMEGA KOMBI, 1996 r., 167 tys. km, 2000 ccm, 16V, zielony metalic, inst. gazowa, ABS, centr. zamak, alum felgi, hak, poduszka pow. wspomaganie kier., RO + 8 głośników, el. reg. i podgrzewane lustarka, stan b. dobry - 17.500 zł Chojnów, powiat legnicki, tel. 0607/56-80-91

OPEL OMEGA KOMBI, 1996 r., 200 tys. km, 2000 ccm, benzyna, inst. gaz, szarozłoty metalic, ABS, poduszki pow., klimatyzacja, el. otw. szyby i sztyberdach i reg. lustarka, centr. zamak, el. regul. fotel kierowcy, RO, relingi dachowe, odpianny hak, odciecie zapłon, bez wypadku, zarejestrowany w kraju, karta pojazdu - 19.000 zł Kamieniec Wrocławski, tel. 071/318-56-79, 0603/63-45-67

OPEL OMEGA B KOMBI, 1996 r., 135 tys. km, 2000 ccm, 16V, Ecotec, playowy metalic, 2 x klimatronic, tempomat, el. ster. szyby i lustarka, regul. fotele, welurowa tapicerka, wspomaganie kier., centr. zamak, 2 poduszki pow., ABS, ASR, drewniane wykończenia, relingi dachowe, RO, nowe opony zimowe, książka serwisowa, stan idealny - 17.300 zł Kppno, tel. 0600/92-34-28, 0602/34-02-94

OPEL OMEGA, 1996 r., 2000 ccm, benzyna, inst. gaz., niebieski, zadbany, pełne wyposażenie - 18.500 zł Kłodzko, tel. 074/871-46-46, 0607/73-70-35

OPEL OMEGA KOMBI, 1996 r., 118 tys. km, 2000 ccm, 16V, ciemnoniebieski metalic, oryg. książka serwisowa, ABS, wspomaganie kier., 2 poduszki pow., centr. zamak, el. reg. lustarka, el. reg. fotela i świateł, oryg. RO + kpl. kół zimowych, zadbany - 16.800 zł Krośnice, tel. 062/725-49-47, 0502/66-92-34

OPEL OMEGA B SEDAN, 1996 r., 158 tys. km, 2000 ccm, 16V, zielony metalic, el. ster. szyby i lustarka, sztyberdach, centr. zamak, ABS, wspomaganie kier., serwisowany, zarejestrowany inst. gazowa, stan b. dobry - 24.400 zł Rawicz, tel. 0502/45-20-33

OPEL OMEGA B CARAVAN, 1996 r., 2000 ccm, benzyna, biały, pełne wyposażenie elektr., halogeny, roleta bagażnika, hak, 2 poduszki pow., 2x klimatyzacja, 5 foteli Regaro, po wymianie silnika - 23 700 zł lub zamienie na Busa 7-9-osobowego, chętnie 1 9 TD, Scudo, Jumpy, Express Walbrzych, tel. 074/843-48-43, 0691/05-65-50

OPEL OMEGA, 1996 r., 260 tys. km, 2500 ccm, TDS, grafity metalic, 2 poduszki pow., ABS, klimatronic, wszystkie el. dodatki, opony zimowe i letnie, kupiony w salonie, 1 właściciel, bez wypadku - 22.000 zł Wrocław, tel. 0601/78-88-23

OPEL OMEGA, 1996 r., 170 tys. km, 2000 ccm, 16V, Ecotec, benzyna, zoty metalic, klimatyzacja, ABS, 2 poduszki pow., wspomaganie kier., el. otw. szyby i sztyberdach, el. reg. i podgrzewane lustarka, centr. zamak, relingi dachowe, roleta bagażnika, hak, kpl. dokumentacja, zarejestrowany w Polsce - 22.500 zł Wrocław, tel. 0661/59-65-73

OPEL OMEGA MV6, 1996 r., 160 tys. km, 3000 ccm, benzyna, atramentowy metalic, czama, skórzana tapicerka, 4 el. otw. szyby i sztyberdach, roleta bagażnika, ABS, 2xklimatronic, drewniane wykończenia, sekencyjny wtrysk gazu (6.000 zł), alum felgi 16", atrakcyjny wygląd - 34 900 zł Wrocław, tel. 071/343-48-21, 0507/16-89-73

OPEL OMEGA KOMBI, 1996 r., 220 tys. km, 2500 ccm, turbo D, czamy metalic, automatic, pełne wyposażenie - 29 000 zł Wrocław, tel. 0606/43-71-83

OPEL OMEGA CD, 1996 r., 182 tys. km, 2500 ccm, TDI, złoty metalic, klimatronic, drewniane wykończenia, ABS, centr. zamak, 2 poduszki pow., el. otw. szyby, el. regul. fotele, zadbany, stan silnika b. dobry, alum felgi, 1 właściciel w Niemczech, RO - 21 300 zł Wischowa, tel. 0655/40-12-84, 0697/63-00-69

OPEL OMEGA KOMBI, 1996/97 r., 150 tys. km, 2500 ccm, TD, czamy metalic, pełne wyposażenie, skórzana tapicerka, klimatronic, RO z CD, drewniane wykończenia, tempomat, komputer pokładowy, el. regul. fotela, poduszki pow., alum felgi 16", spradowzony z Niemiec, zarejestrowany - 27.000 zł Bolesławiec, tel. 0602/72-53-98

☉ OPEL OMEGA KOMBI, 1997 r., 2000 ccm, 16V, Ecotec, beżowy metalic, wersja CD, pełne wyposażenie oprócz skórzanej tapicerki, klimatronic, ABS, 2 poduszki pow., el. otw. szyby, el. reg. lust

OPEL VECTRA 1992 r., 170 tys. km, 1600 ccm, benzyna, inst. gaz, metalic, nowe amortyzatory, opony zimowe, garazowany - 9.500 zł. Jelcz-Laskowice, tel. 071/318-20-70, 0603/78-59-94

OPEL VECTRA GL 1992 r., 1800 ccm, wtrysk, szary metalik, w kraju od miesiąca, ocłony, zarejestrowany, karta pojazdu, kpl. dokumentacja, bez wypadku, oryg. lakier i przebieg, 4-drzwiowy, 5-biegowy, wspomaganie kier., centr. zamek, szyberdach, welurowa tapicerka, halogeny, bez korozji, serwisowany, stan idealny - 9.900 zł lub zamienie. Kamienna Góra, tel. 0501/87-15-93

OPEL VECTRA CD 1992 r., 150 tys. km, 2000 ccm, benzyna, brązowy metalik, sedan, spradowzony, 1 właściciel, kpl. dokumentacja, zarejestrowany, el. reg. lustek, wspomaganie kier., centr. zamek, alarm + pilot, RO, el. otw. szyberdach - 4.900 zł. Legnica, tel. 076/866-06-65, 0602/28-81-36

OPEL VECTRA CD 1992 r., 1800 ccm, srebrny - 5.900 zł. Legnica, tel. 0603/30-48-23, 0880/07-05-96

OPEL VECTRA 1992 r., 2000 ccm, benzyna, czarny metalic, 5-drzwiowy, ABS, wspomaganie kier., centr. zamek, szyberdach, alum. felgi, zarejestrowany, bez wypadku - 7.900 zł. Pleszew, tel. 0508/52-00-99

OPEL VECTRA A SEDAN, 1992r., 102 tys. km, 1600 ccm, sliwkowy, stan b. dobry, sprowadzony z Niemiec, wspomaganie kier., centr. zamek + pilot, szyberdach - 5.800 zł. Prusice, powiat třebrnicki, tel. 0607/10-74-06, 0661/84-36-18

OPEL VECTRA 1992 r., 1600 ccm, biały, alarm + pilot, RM, zabany, komplek. dokumentacja - 7.800 zł. Wrocław, tel. 071/372-87-60

OPEL VECTRA SEDAN CD 1992 r., 180 tys. km, 2000 ccm, benzyna, grafitowy, wspomaganie kier., centr. zamek, alum. felgi 15", ciemne szyby, welurowa tapicerka, el. reg. reflektory, dzielona tylna kanapa, kpl. kół zimowych, 1 właściciel, w kraju od roku, tylna szyba ogrzewana, 120 KM, obniżony, ABS, el. reg. lustek - 15.500 zł. Wrocław, tel. 0505/81-81-20

OPEL VECTRA 1992 r., 164 tys. km, 1600 ccm, benzyna, inst. gaz, srebrny, szyberdach, RO, sprowadzony w 2000 r., karta pojazdu, 5-drzwiowy, atrakcyjny wygląd, stan b. dobry - 10.900 zł lub zamienie na tańszy, Wrocław, tel. 0503/19-41-94

OPEL VECTRA CD 1992 r., 216 tys. km, 2000 ccm, benzyna, czarny metalik, inst. gazowa na gwarancji ABS, centr. zamek, klimatyzacja, el. otw. szyby i reg. lustek, wspomaganie kier., welurowa tapicerka, kpl. kół zimowych - 13.600 zł. Wrocław, tel. 0609/19-06-08

OPEL VECTRA GT 1992 r., 163 tys. km, 1800 ccm, benzyna, czarny metalic, centr. zamek, wspomaganie kier., bez wypadku, 1 właściciel w kraju, zarejestrowany, stan idealny - 7.000 zł. Zgorzelec, tel. 075/648-90-03, 075/649-18-11, 0880/65-04-89

OPEL VECTRA SEDAN, 1993 r., 143 tys. km, 2000 ccm, pełny wtrysk, fioletowy metalik, poduszka pow., centr. zamek, serwo, alum. felgi, kubelkowe fotele, term. zewn., inst. gazowa, hak, bez wypadku, stan b. dobry - 11.500 zł. Nowa Sól, tel. 0605/28-41-19 W30308284

OPEL VECTRA hatchback, 1993 r., 180 tys. km, 2000 ccm, benzyna, bordowy metalik, inst. gazowa, buła w miejscu kła zapasowego, ABS, klimatyzacja, poduszka pow., centr. zamek, el. regul. i podgrzewane lustka, 4 zegarki, welurowa tapicerka, lustka i zderzaki w kolorze nadwozia, drewniane wykończenia, garazowany - 12.800 zł. Ostrzeszów, tel. 062/730-10-74

OPEL VECTRA 1993 r., 1700 ccm, turbo D, złoty metalic - 7.000 zł. Tel. 0508/51-92-00

OPEL VECTRA SEDAN, 1993 r., srebrny metalic, poduszka pow., wspomaganie kier., centr. zamek, ABS, odony, gotowy do rejestracji - 9.900 zł. Jarocin, tel. 0605/78-11-78

OPEL VECTRA SEDAN, 1993 r., 1600 ccm, szary metalik, nowy model przodu, 5-drzwiowy, wspomaganie kier., ABS, bez wypadku, sprowadzony z Niemiec, stan b. dobry - 8.500 zł. Legnica, tel. 0603/28-72-61, 0607/11-30-23

OPEL VECTRA 1993 r., 160 tys. km, 1600 ccm, benzyna, inst. gaz, szary, el. otw. szyby, wspomaganie kier., welurowa tapicerka, immobilizer, centr. zamek + pilot, RO, zarejestrowany, w ciągłej eksploatacji - 11.000 zł. Laszno, tel. 0508/23-11-13

OPEL VECTRA SEDAN, 1993 r., 170 tys. km, 1600 ccm, benzyna, niebieski metalic, 1 właściciel, ABS, wspomaganie kier., centr. zamek, szyberdach, welurowa tapicerka - 1.550 EUR. Zgorzelec, tel. 0606/53-74-94

OPEL VECTRA 1993 r., 1700 ccm, diesel, włośny metalik, wspomaganie kier., centr. zamek, szyberdach, el. reg. lustek i reflektory - 9.900 zł. Złotonia, tel. 0502/42-93-50

OPEL VECTRA hatchback, 1993/94 r., 150 tys. km, 1800 ccm, benzyna, czerwony, 5-drzwiowy, centr. zamek, wspomaganie kier., alarm + pilot, immobilizer, welurowa tapicerka, dzielona tylna kanapa, szyberdach, podłokietnik, bez wypadku, sprowadzony z Niemiec, książka serwisowa, stan idealny - 7.900 zł + opłaty. Rawicz, tel. 065/547-56-10, 0888/67-96-97

OPEL VECTRA 1993/94 r., 127 tys. km, 1600 ccm, benzyna, czerwony, sedan, bez wypadku, w kraju od 3 tygodni, centr. zamek, wspomaganie kier., ABS, el. reg. reflektory, welurowa tapicerka, RO, zderzaki w kolorze nadwozia, stan b. dobry - 10.700 zł. Rawicz, tel. 0504/08-05-87

OPEL VECTRA 1994 r., 150 tys. km, 1600 ccm, wtrysk, ciemnozielony, bez wypadku, bez korozji, 2 poduszki pow., centr. zamek, 5-drzwiowy, ABS, wspomaganie kier., szyberdach, w kraju od 2 dni, opłona akcyza - 9.150 zł. Wrocław, tel. 0888/38-08-00

OPEL VECTRA A, 1994 r., 160 tys. km, 1600 ccm, benzyna, inst. gaz, granatowy metalik, 2 poduszki pow., wspomaganie kier., ABS, alum. felgi, centr. zamek + pilot, immobilizer, szyberdach, inst. gazowa na gwarancji (o wartości 2.000 zł), welurowa tapicerka, nie wymaga wkładu finansowego, stan b. dobry, zarejestrowany, kpl. dokumentacja - 10.700 zł. Laszno, tel. 0661/11-26-17, 0607/56-45-05

OPEL VECTRA SEDAN, 1994 r., 92 tys. km, 1600 ccm, benzyna, wtrysk, czarny metalik, centr. zamek, wspomaganie kier., radio, 2 poduszki pow., immobilizer, książka serwisowa, serwisowany, welurowa tapicerka, stan idealny - 8.500 zł + podatek akcyzowy 800 zł. Lwówek Śląski, tel. 075/782-59-66 po godz. 21, 0691/35-07-37

OPEL VECTRA 1994 r., 1800 ccm, szary metalik, bez wypadku, wspomaganie kier., 2 poduszki pow., ABS, szyberdach, centr. zamek, w kraju od 3 tygodni - 10.900 zł. Miejska Góra, powiat rawicki, tel. 065/547-48-58, 0603/91-36-86

OPEL VECTRA 1994 r., 122 tys. km, 1600 ccm, czerwony, w kraju od 2 tygodni, kpl. dokumentacja, wspomaganie kier., centr. zamek, el. reg. reflektory, RO, ABS, welurowa tapicerka, dzielona tylna kanapa, nowe opony, model przódowy, bez wypadku, atrakcyjny wygląd - 8.900 zł. Paczków, tel. 077/431-64-39, 0509/78-80-66

OPEL VECTRA 1994 r., 133 tys. km, 1600 ccm, benzyna, inst. gaz, parlowoziony metalik, 5-drzwiowy, wspomaganie kier., ABS, centr. zamek, szyberdach, alum. felgi, RO + 6 głośników, kpl. dokumentacja, w kraju od 2 lat, buła gazu w miejscu kła zapasowego - 11.900 zł. Wschowa, tel. 065/540-19-73, 0693/16-07-81

OPEL VECTRA hatchback, 1994 r., 136 tys. km, 1800 ccm, benzyna, grafitowy metalic, centr. zamek, alarm + pilot, RO, hak, 5-drzwiowy, szyberdach, 2 poduszki pow., opony zimowe + felgi, ABS, wspomaganie kier., garazowany, techn. sprawny, stan dobry - 11.400 zł. Zgorzelec, tel. 075/649-10-75 po godz. 17

OPEL VECTRA hatchback 1995 r., 174 tys. km, 1700 ccm, turbo D, biały, el. otw. szyby, centr. zamek, alum. felgi, klimatyzacja, welurowa tapicerka, dzielona tylna kanapa, 2 kpl. kół (opony letnie i zimowe) - 12.000 zł. Chocianów, tel. 076/818-41-15, 0604/62-12-99

OPEL VECTRA 1995 r., 1700 ccm, TD, zielony metalic, el. otw. szyby, centr. zamek, wspomaganie kier., hak - 16.200 zł. Kraszewice, tel. 062/731-26-02

OPEL VECTRA B 1995 r., 2000 ccm, 16V, Ecotec, zielony metalik, 2 poduszki pow., centr. zamek, wspomaganie kier., el. ster. szyby i lustka oraz szyberdach, ABS, zabany, sprowadzony z Niemiec, na gotowo - 18.000 zł. Legnica, tel. 076/723-72-22, 0601/14-10-12

OPEL VECTRA A SEDAN, 1995 r., 147 tys. km, 1800 ccm, zielony metalik, 2 poduszki pow., wspomaganie kier., ABS, alum. felgi, centr. zamek + pilot, szyberdach, welurowa tapicerka, RO + głośniki, zegarek elektroniczny z termometrem, komputer, sprowadzony, bez wypadku, stan idealny, kpl. dokumentacja - 9.700 zł + opłaty (ok. 1.500 zł). Laszno, tel. 0661/11-26-17, 0607/56-05-05

OPEL VECTRA B 1995 r., 1600 ccm, 16V, Ecotec, złoty metalic, wspomaganie kier., 2 poduszki pow., ABS, szyberdach, serwisowany, stan idealny - 18.100 zł. Nivica, powiat zary, tel. 0606/31-29-27

OPEL VECTRA hatchback, 1995 r., 183 tys. km, 1700 ccm, turbo D, granatowy metalik, wspomaganie kier., el. otw. szyby, poduszka pow., klimatyzacja, alarm, centr. zamek + pilot, alum. felgi, RO, dzielona tylna siedzenia, kpl. kół zimowych - 16.000 zł. Opole, tel. 077/457-49-58, 0501/40-37-63

OPEL VECTRA B 1995 r., 160 tys. km, 1700 ccm, turbo D, srebrny, ABS, el. ster. szyby i lustka, centr. zamek, welurowa tapicerka, 2 poduszki pow., wspomaganie kier., RO z CD - 17.500 zł. Czajkówo, powiat ostrzeszowski, tel. 062/731-10-63, 0602/37-36-26

OPEL VECTRA 1997 r., 48 tys. km, 1600 ccm, 16V, Ecotec, srebrny metalic, wszystkie el. dodatki, klimatyzacja, ABS, 2 poduszki pow., RO z sterowaniem z kierownicy, 1 właściciel w Niemczech, stan idealny - 21.000 zł + opłaty 2.000 zł. Jawor, tel. 0600/26-35-06

OPEL VECTRA KOMBİ 1997 r., 145 tys. km, 1800 ccm, benzyna, inst. gaz, grafitowy metalic, centr. zamek, wspomaganie kier., poduszka pow., el. ster. szyby i lustka - 21.900 zł. Jelcz-Laskowice, tel. 071/318-83-95, 0501/67-49-39

carika, 2 poduszki pow., wspomaganie kier., RO z CD - 17.500 zł + opłaty. Walbrzych, tel. 0601/96-40-74

OPEL VECTRA A 1995 r., 1600 ccm, właściciel niepalący, el. otw. szyby i szyberdach, wspomaganie kier., ABS, alarm + 2 piloty, ekonomiczny, stan b. dobry - 15.000 zł. Wrocław, tel. 0605/36-44-49

OPEL VECTRA CDX 1995 r., 160 tys. km, 2000 ccm, zielony metalik, sedan, katalizator, 2 poduszki pow., ABS, klimatyzacja, alum. felgi, wspomaganie kier., centr. zamek, welurowa tapicerka, na zachodnich tablicach - 2.290 EUR. Żary, tel. 0604/28-83-88

OPEL VECTRA SEDAN, 1995/96 r., 1700 ccm, turbo D, granatowy metalic, poduszka pow., wspomaganie kier., ABS, centr. zamek, zabany, w kraju od kilku dni - 18.900 zł. Nysa, tel. 0501/40-78-05

OPEL VECTRA B SEDAN, 1996 r., 140 tys. km, 1600 ccm, oliwkowy metalik, kupony w Polsce, ABS, wspomaganie kier., centr. zamek, poduszka pow., RO, immobilizer, serwisowany, garazowany, zabany, oryg. przebieg, welurowe siedzenia, stan b. dobry - 17.900 zł. Świebodzice, tel. 074/854-55-80, 0605/27-18-40

OPEL VECTRA B KOMBİ 1996 r., 133 tys. km, 1600 ccm, 16V, metalik, kupony w salonie, stan idealny - 22.900 zł lub zamienie na Mercedesa Vito 112 L, CDI, z 2003-2004 r. Wrocław, tel. 0880/26-16-00

OPEL VECTRA B SEDAN, 1996 r., 150 tys. km, 1700 ccm, turbo D (Luszu), złoty metalik, ABS, 2 poduszki pow., wspomaganie kier., centr. zamek + pilot, el. otw. szyby i reg. lustek, oryg. alum. felgi, stan b. dobry, kpl. dokumentacja + opony zimowe - 22.500 zł. Bolesławice, tel. 0694/63-38-23, 0601/87-12-29

OPEL VECTRA 1996 r., 1600 ccm, benzyna, zielony metalik, ABS, wspomaganie kier., centr. zamek, pełne wyposażenie el., 2 poduszki pow., szyberdach, alum. felgi, welurowa tapicerka, książka serwisowa, ekonomiczny, RO, stan idealny - 15.000 zł + opłaty. Bolesławice, tel. 0503/03-66-64

OPEL VECTRA CD 1996 r., 16 tys. km, 1800 ccm, Ecotec, grafitowy metalik, wspomaganie kier., ABS, el. otw. szyby i szyberdach, el. reg. lustek, centr. zamek, welurowa tapicerka, RO, alum. felgi, podłokietnik, 2 poduszki pow., ciemne szyby, bez wypadku, zabany - 19.900 zł. Bolesławice, powiat wierzowski, tel. 0602/23-44-17

OPEL VECTRA B 1996 r., 1600 ccm, benzyna, inst. gaz, niebieski metalic, 2 poduszki pow., wspomaganie kier., ABS, centr. zamek, szyberdach, el. ster. szyby i lustka - 19.500 zł. Głogów, tel. 0608/44-09-67

OPEL VECTRA SEDAN, 1996 r., 120 tys. km, 1600 ccm, benzyna, bordowy metalik, wspomaganie kier., pod. powłozna, immobilizer, centr. zamek + pilot, el. otw. szyby, welurowa tapicerka, ABS, stan idealny - 17.800 zł. Jaworzyna Śląska, tel. 0606/87-89-95

OPEL VECTRA SEDAN, 1996 r., 110 tys. km, 1600 ccm, 16V, czerwony, wspomaganie kier., 2 poduszki pow., stan b. dobry - 3.200 EUR (odbiór w Niemczech). Luban, tel. 0507/21-86-30

OPEL VECTRA B 1996 r., 190 tys. km, 1600 ccm, 16V, tytanowy metalic, inst. gazowa, klimatyzacja, ABS, 2 poduszki pow., el. otw. szyby, welurowa tapicerka, wspomaganie kier., centr. zamek, alarm, alum. felgi - 21.000 zł. Luban, tel. 075/721-70-13, 0509/42-14-00

OPEL VECTRA 1996 r., 105 tys. km, 1600 ccm, wtrysk, fioletowy metalic, 2 poduszki pow., centr. zamek, wspomaganie kier., ABS, szyberdach, el. ster. szyby i lustka, welurowa tapicerka, RO, zabany, bez wypadku, sprowadzony - 15.200 zł + opłaty ok. 1.400 zł. Luban, tel. 075/722-59-98, 0501/70-71-79

OPEL VECTRA SEDAN, 1996 r., 90 tys. km, 1600 ccm, 16V, biały, wspomaganie kier., el. otw. szyby oraz reg. lustek i reflektory, ABS, poduszka pow., 4 zegarki, welurowa tapicerka, stan b. dobry - 17.000 zł. Nowa Ruda, tel. 074/872-61-31, 0507/72-57-39

OPEL VECTRA 1996 r., 1600 ccm, benzyna, 16V, szary metalic, Ecotec, ABS, 2 poduszki pow., szyberdach, RO, kpl. kół zimowych, garazowany, serwisowany, stan idealny - 18.200 zł. Nysa, tel. 0880/01-81-08

OPEL VECTRA B SEDAN, 1996 r., 170 tys. km, 1700 ccm, TDI, ciemny metalik, wersja CD, ABS, wspomaganie kier., pełne wyposażenie oprócz skórzanej tapicerki, halogeny, klimatyzacja, zabany, atrakcyjny wygląd, "twardy" dowiór - 24.300 zł. Nysa, tel. 077/433-00-49, 0606/25-66-65

OPEL VECTRA 1996 r., 1600 ccm, TDI, pełne wyposażenie, klimatyzacja, ABS, wspomaganie, szyberdach, el. ster. lustka, centr. zamek z pilotem, RO, 2 poduszki pow., podgrzewane lustka, centralne zamknięcie szyby i szyberdach - 24.000 zł. Ostrów Wielkopolski, tel. 0506/44-40-45, 062/734-13-33 po godz. 20, 0500/74-26-55

OPEL VECTRA 1996 r., 140 tys. km, 1700 ccm, DTI, bordowy metalik, bez wypadku, 2 poduszki pow., zarejestrowany, ABS, klimatyzacja, el. otw. szyby, welurowa tapicerka, RO, centr. zamek, alarm + pilot, el. reg. lustek, wspomaganie kier., kpl. dokumentacja, stan idealny - 21.900 zł. Rawicz, tel. 0607/09-45-04

OPEL VECTRA 1996 r., 160 tys. km, 1600 ccm, 16V, pistawego, sprowadzony z Niemiec, el. otw. szyby, centr. zamek, klimatyzacja, poduszka pow., alum. felgi, stan idealny - 16.600 zł + opłaty ok. 2.000 zł. Twardogóra, powiat oleśnicki, tel. 0691/05-77-24

OPEL VECTRA B 1996 r., 1600 ccm, 16V, czerwony, pełne wyposażenie oprócz skórzanej tapicerki - 17.000 zł. Wieruszów, tel. 0602/89-83-19

OPEL VECTRA 1996 r., 155 tys. km, 1800 ccm, 16V, fioletowy metalic, klimatyzacja, ABS, el. otw. szyby, centr. zamek, 5-drzwiowy, karta pojazdu, zarejestrowany, stan b. dobry, od miesiąca w kraju, bez wypadku - 19.500 zł. Wołów, tel. 0502/71-43-89

OPEL VECTRA 1996 r., 143 tys. km, 1600 ccm, 16V, inst. gaz, złoty metalic, klimatyzacja, el. ster. szyby i lustka, wspomaganie kier., 2 poduszki pow., centr. zamek, welurowa tapicerka, alum. felgi, halogeny, stan b. dobry - 22.900 zł. Wymarki, tel. 0606/62-32-16

OPEL VECTRA B 1996 r., 152 tys. km, 2000 ccm, srebrny metalic, klimatyzacja, alum. felgi, wszystkie el. dodatki, TC, pirotechniczne napinacze pasow, RO z sterowaniem przy kierownicy, w kraju od września - 21.000 zł. Żagań, tel. 0601/93-84-25

OPEL VECTRA 1996/97 r., 135 tys. km, 1600 ccm, 16V, Ecotec, zielony metalik, klimatyzacja, ABS, 2 poduszki pow., centr. zamek, alarm + pilot, wszystkie el. dodatki, halogeny, welurowa tapicerka, serwisowany, sprowadzony, stan idealny - 17.300 zł. Jawor, tel. 0502/29-85-50, 0503/10-58-58

OPEL VECTRA B 1996/97 r., 83 tys. km, 1600 ccm, 16V, zielony metalik, wspomaganie kier., ABS, centr. zamek, 2 poduszki pow., el. otw. szyby, el. reg. lustek, welurowa tapicerka, stan b. dobry - 21.500 zł. Wąsosz, powiat górowski, tel. 065/543-72-15

OPEL VECTRA CD 1997 r., 178 tys. km, 2000 ccm, benzyna, inst. gaz, perforowgranatowy, 5-drzwiowy, sprowadzony w 2000 r., kpl. dokumentacja, serwisowany, 2 poduszki pow., klimatyzacja, welurowa tapicerka, skórzana kierownica wielofunkcyjna, RO z CD, 8 głośników, 4 el. otw. szyby, 2 el. ster. lustek, kpl. felg alum. z oponami - 23.000 zł. Gorzów Wlkp. Tel. 0602/77-70-55

OPEL VECTRA SEDAN, 1997 r., 110 tys. km, 2000 ccm, wtrysk, 16V, zielony metalik, wersja CD, centr. zamek, el. otw. szyby, wspomaganie kier., ABS, system kontrol trakcji, opłacony, zarejestrowany, 2 poduszki pow., szyberdach - 20.900 zł. Legnica, tel. 0605/28-37-83

OPEL VECTRA B KOMBİ 1997 r., 143 tys. km, 1800 ccm, 16V, Ecotec, bordowy metalik, 4 poduszki pow., klimatyzacja, ABS, RO, el. otw. szyby, centr. zamek, wspomaganie kier., inst. gazowa - 22.900 zł. Złotonia, tel. 0605/85-58-00

OPEL VECTRA hatchback 1997 r., 146 tys. km, 1800 ccm, 16V, złoty metalik, klimatyzacja, ABS, 2 poduszki pow., inst. gazowa, el. otw. szyby, welurowa tapicerka, w kraju od 7 miesięcy, RO z sterowaniem przy kierownicy, stan idealny - 23.700 zł. Żary, tel. 068/470-47-51, 0660/11-20-25

OPEL VECTRA KOMBİ 1997 r., 110 tys. km, 1800 ccm, katalizator, zielony metalik, klimatyzacja, wspomaganie kier., ABS, alum. felgi, RO z RDS, 4 poduszki pow., bez wypadku, stan idealny, opony zimowe - 24.000 zł. Żary, tel. 0502/07-34-33

OPEL VECTRA 1997 r., 130 tys. km, 1800 ccm, benzyna, srebrny metalic, 2 poduszki pow., el. otw. szyby, alum. felgi, kierownica po prawej stronie, stan b. dobry - 12.000 zł. Bolesławice, tel. 075/732-15-79

OPEL VECTRA CD SEDAN, 1997 r., 132 tys. km, 2000 ccm, 16V, 136 KM, wspomaganie ABS, TC, 2 poduszki pow., el. ster. szyby i lustka, centr. zamek, alarm, alum. felgi, 18.800 zł. Borek Wielkopolski, powiat gostyński, tel. 0603/11-11-64

OPEL VECTRA B 1997 r., 118 tys. km, 1600 ccm, 16V, 102 KM, bordowy metalic, inst. gazowa, w kraju od 6 lat, zabany, ekonomiczny (8 LPG/100 km), ABS, el. otw. szyby, centr. zamek, RO fabryczny, welurowa tapicerka, regul. kierownica, garazowany - 22.500 zł. Czajkówo, powiat ostrzeszowski, tel. 062/731-10-63, 0602/37-36-26

OPEL VECTRA 1997 r., 48 tys. km, 1600 ccm, 16V, Ecotec, srebrny metalic, wszystkie el. dodatki, klimatyzacja, ABS, 2 poduszki pow., RO z sterowaniem z kierownicy, 1 właściciel w Niemczech, stan idealny - 21.000 zł + opłaty 2.000 zł. Jawor, tel. 0600/26-35-06

OPEL VECTRA KOMBİ 1997 r., 145 tys. km, 1800 ccm, benzyna, inst. gaz, grafitowy metalic, centr. zamek, wspomaganie kier., poduszka pow., el. ster. szyby i lustka - 21.900 zł. Jelcz-Laskowice, tel. 071/318-83-95, 0501/67-49-39

OPEL VECTRA KOMBİ 1997 r., 130 tys. km, 1800 ccm, 16V, wrozowy, klimatyzacja, serwo, centr. zamek, ABS, pełne wyposażenie el. hak, radio, zabany, sprowadzony z Niemiec - 18.500 zł + akcyza. Legnica, tel. 0695/72-66-00

OPEL VECTRA SEDAN, 1997 r., 150 tys. km, 1800 ccm, 16V, bordowy metalic, pełne wyposażenie oprócz skórzanej tapicerki, alum. felgi - 19.000 zł + opłaty. Lubsko, powat zary, tel. 0601/43-48-52

OPEL VECTRA KOMBİ 1997 r., 195 tys. km, 2000 ccm, turbo D, niebieski metalic, wspomaganie kier., ABS, 2 poduszki pow., centr. zamek + pilot, immobilizer, el. otw. szyby, el. reg. lustek i podgrzewane, klimatyzacja, welurowa tapicerka, hak - 23.700 zł. Miłoszycze, powiat olawski, tel. 0607/06-95-15

OPEL VECTRA B 1997 r., 1800 ccm, 16V, bordowy metalic, klimatyzacja, ABS, wspomaganie kier., el. otw. szyby, welurowa tapicerka, poduszka pow., centr. zamek - 23.800 zł. Oleśnica, tel. 0506/72-01-18

OPEL VECTRA CD 1997 r., 2000 ccm, DTI, 16V, bordowy metalik, klimatyzacja, szyberdach, RO ze ster. przy kierownicy, el. ster. lustek i reflektory, alum. felgi, halogeny, stan idealny - 24.500 zł. Szlupia Kapitulna, powiat rawicki, tel. 0605/58-37-73

OPEL VECTRA 1997 r., 105 tys. km, 2000 ccm, DTI, biały, 5-drzwiowy, bogate wyposażenie, zabany, stan b. dobry - 22.900 zł (możliwa rzy) lub zamienie. Świebodzice, tel. 0601/09-62-26, 0601/49-77-39

OPEL VECTRA KOMBİ B 1997 r., 101 tys. km, 1800 ccm, 16V, bordowy metalic, inst. gazowa na gwarancji, 2 poduszki pow., wspomaganie kier., ABS, el. reg. i podgrzewane lustka, el. otw. szyby, welurowa tapicerka, 1 właściciel, kupony w salonie, serwisowany, RO Sony + głośniki - 24.800 zł lub zamienie na busa. Wrocław, tel. 071/878-09-93

OPEL VECTRA 1997/98 r., 98 tys. km, 2000 ccm, 16V, Ecotec, złoty metalic, 4 poduszki pow., ABS, RO, alum. felgi, klimatyzacja, welurowa tapicerka, oryg. hak, centr. zamek, wspomaganie kier., immobilizer, alarm, el. otw. szyby, przygotowany do rejestracji, książka serwisowa, bez wypadku, zderzaki w kolorze nadwozia - 23.400 zł. Kalisz, tel. 062/766-10-89, 0502/24-35-34

OPEL VECTRA B SEDAN, 1997/98 r., 170 tys. km, 1700 ccm, TDI, sliwkowy metalic, bez wypadku, stan b. dobry, poduszka pow., ABS, wspomaganie kier., centr. zamek, welurowa tapicerka, w kraju od kilku dni, opłacony - 18.500 zł lub zamienie. Otuchów, tel. 077/439-05-35, 0606/39-29-31

OPEL VECTRA B KOMBİ 1997/98 r., 112 tys. km, 1600 ccm, 16V, oliwkowy metalik, w kraju od 2 tygodni, zarejestrowany, 2 poduszki pow., klimatyzacja, el. otw. szyby, welurowa tapicerka, RO, relingi dachowe, roleta bagażnika, centr. zamek, alarm + pilot - 22.900 zł. Rawicz, tel. 0503/14-48-80

OPEL VECTRA DTH, 1997/99 r., 154 tys. km, 2000 ccm, 16V, 100 KM, czarny metalic, 4 poduszki pow., komputer, el. otw. szyby i reg. lustek, ABS, szyberdach, klimatyzacja, RO sterowany z kierownicy, wspomaganie kier., regul. kierownica, centr. zamek + pilot w kluczyku, relingi dachowe, roleta bagażnika, alum. felgi, hak, halogeny serwisowany w kraju - 29.000 zł. Międzyzycie, powiat kłodzki, tel. 074/812-66-01 po godz. 16, 0502/72-68-34

OPEL VECTRA B KOMBİ 1998 r., 118 tys. km, 2000 ccm, benzyna 16V, ciemnozielony metalik, 4 poduszki pow., ABS, klimatyzacja, TC, relingi, roleta, skórzana kier., RO, welurowa tapicerka, podłokietnik, nowe zawieszanie i kloki ham., kupony w salonie, garazowany, serwisowany, kpl. opon zimowych - 24.900 zł. Zgorzelec, tel. 060/11-84-67 po godz. 19 (zjecha do tej oferty można zobaczyć w internecie pod numerem - A02010 <http://wkw.autogielda.com.pl>)

OPEL VECTRA CD 1998 r., 164 tys. km, 1800 ccm, 16V, Ecotec, czarny, komputer pokładowy, 4 poduszki pow., ABS, klimatyzacja, podgrzewane fotele, alum. felgi, el. otw. szyby i reg. lustek, centr. zamek, RO z sterowaniem przy kierownicy, bez wypadku, tyzietnik w kraju, 1 właściciel, podłokietnik, stan b. dobry - 22.500 zł + opłaty 1.800 zł. Jasien, tel. 068/371-12-26, 0889/53-17-31

OPEL VECTRA B 1998 r., 137 tys. km, 2000 ccm, Ecotec, DTH, grafitowy, ABS, klimatyzacja, 4 poduszki pow., el. otw. szyby, alum. felgi, el. reg. lustek - 29.900 zł. Jawor, tel. 076/729-34-54, 0601/56-41-07

OPEL VECTRA 1998 r., 117 tys. km, 2000 ccm, DTH, 100 KM, grafitowy metalik, el. otw. szyby (x4) i reg. lustek, centr. zamek, wspomaganie kier., RO z sterowaniem przy kierownicy, ABS, 2 poduszki pow., immobilizer, welurowa tapicerka, skórzana kierownica, halogeny, klimatyzacja, 1 rej. w 1999 r. - 29.000 zł. Laszno, tel. 0505/58-45-32

OPEL VECTRA KOMBİ 1998 r., 112 tys. km, 1600 ccm, benzyna, inst. gaz, granatowy metalik, klimatyzacja, ABS, 4 poduszki pow., otwierany dach, wspomaganie i regul. kierownicy, centr. zamek, alarm, w kraju od 4 lat, kpl. opon zimowych - 26.200 zł lub zamienie na mniejszy, Opole, tel. 0609/13-53-43

OPEL VECTRA 1998 r., 2000 ccm, benzyna, 16V, czerwony, klimatyzacja, ABS, el. otw. szyby i reg. lustek, TC, 4 poduszki pow., centr. zamek, wspomaganie kier., welurowa tapicerka, halogeny w zderzakach, zderzaki i lustka w kolorze nadwozia, w kraju od 2,5 roku, komputer pokładowy, oryg. RO - 21.500 zł. Świdnica, tel. 0691/95-70-80

OPEL VECTRA B SEDAN, 1998 r., 116 tys. km, 1800 ccm, 16V, biały, el. otw. szyby, 2 poduszki pow., klimatyzacja, centr. zamek, ABS, wspomaganie kier., alum. felgi, stan b. dobry - 3.700 EUR. Zgorzelec, tel. 0603/72-66-70

OPEL VECTRA KOMBİ 1998/99 r., 75 tys. km, 1600 ccm, 101 KM, granatowy, alum. felgi, kpl. kół zimowych, ABS, el. otw. szyby, RO - 10 głośników, regul. kierownica, serwisowany, bez wypadku, welurowa tapicerka, zabany, 2 poduszki pow. - 26.900 zł. Wrocław, tel. 071/789-32-02, 0605/54-97-24

OPEL VECTRA 1998/99 r., 67 tys. km, 1800 ccm, 16V, Ecotec, jasnozielony metalik, ABS, klimatyzacja, alum. felgi, 4 poduszki pow., pełne wyposażenie el., garazowany, właściciel niepalący - 26.200 zł. Żagań, tel. 068/368-63-69, 0606/59-05-81

OPEL VECTRA KOMBİ 1999 r., 121 tys. km, 1995 ccm, TDI, zielony metalik, alum. felgi, klimatyzacja, el. reg. szyby (2) i lustek, RO, 4 poduszki pow., świateł przeciwmieglone, ABS, centr. zamek z pilotem, wersja na 100-lecie Opia, zabany, bez wypadku, 1 właściciel niepalący - 26.600 zł + opl. (1500-2000 zł) Zielona Góra, tel. 0880/60-06-62 weekendy (zjecha do tej oferty można zobaczyć w internecie pod numerem - A02073 <http://wkw.autogielda.com.pl>

PEUGEOT 306, 1994 r., 150 tys. km, 1400 ccm, benzyna, niebieski metalik, wspomaganie kier., el. otw. szyby, centr. zamek, alum. felgi, RO - 10 800 zł. Krosno Odrzańskie, tel. 068/383-10-60, 060921-87-40

PEUGEOT 306, 1994 r., 130 tys. km, 1900 ccm, diesel, niebieski metalik, 5-drzwiowy, wspomaganie, centr. zamek, el. otw. szyby, inst. radiowa, ekonomiczny zużycie paliwa 5 l/100 km, pełna dokumentacja - 11 800 zł. Wrocław, tel. 050822-36-67 (zjedzia do lat oferty można zobaczyć w internecie pod numerem - AR0376 http://wkw.autogielda.com.pl)

PEUGEOT 306, 1994 r., 155 tys. km, 1400 ccm, czarny, 3-drzwiowy, regul. kierownica, centr. zamek, immobilizer, welurowa tapicerka, RO + głośniki, zadbane, serwisowany, bez wypadku, stan idealny - 5 900 zł + opłaty. Leszno, tel. 060756-05-05, 066111-26-17

PEUGEOT 306 SEDAN, 1995 r., 154 tys. km, 1900 ccm, TDI, niebieski metalik, wspomaganie, centr. zamek, alarm, klimatyzacja, centr. zamek, wspomaganie, immobilizer, zarejestrowany, w kraju od miesiąca, stan idealny - 13 200 zł. Bogatynia, tel. 075/773-39-98, 060883-90-51

PEUGEOT 306, 1995 r., 120 tys. km, srebrny metalik, na zachodnich tablicach, stan b. dobry - 9 000 zł. Legnica, tel. 076/721-09-31

PEUGEOT 306, 1995 r., 170 tys. km, 1400 ccm, benzyna, inst. gaz., srebrny metalik, 5-drzwiowy, kupiony w salonie - 12 900 zł. Leszno, tel. 065520-49-01, 060344-03-24

PEUGEOT 306 SEDAN, 1995 r., 183 tys. km, 1900 ccm, turbo D, czernizielony metalik, klimatyzacja, wspomaganie kier., regul. kierownica, hak, regul. fotela kierowcy, opony zimowe i letnie, 4-drzwiowy, centr. zamek, blokada skrzyni biegów - 14 200 zł. Lubin, tel. 076/847-94-19

PEUGEOT 306, 1995 r., 112 tys. km, 1400 ccm, benzyna, czarny, bez wypadku, 2 poduszki pow. ABS, wspomaganie kier., el. otw. szyby, centr. zamek, sztyrdach, kpl. dokumentacja, serwisowany, zadbane - 9 900 zł. Rawicz, tel. 065/573-18-45, 0601/77-37-17

PEUGEOT 306, 1996 r., 141 tys. km, 1800 ccm, diesel, czarny, wspomaganie kier., centr. zamek + pilot, RO Blaupunkt, reg. wysokość fotela oraz kierownicy, termiczna szyba, immobilizer, dzielenie tylna kanapa - 13 500 zł. Grabów nad Prosną, tel. 062/703-62-55, 060352-27-44

PEUGEOT 306, 1996 r., 1600 ccm, benzyna, zielony metalik, centr. zamek, el. otw. szyby, wspomaganie kier., sztyrdach, immobilizer, 2 poduszki pow. - 14 500 zł. Polkowice, tel. 076/749-98-67

szyby, el. reg. lustarka, centr. zamek, CD, komputer, lodowka w schowku, kupiony w salonie, homologacja na dezawoz, opony zimowe - 41 800 zł. Miłecz, tel. 071/384-01-25, 050319-47-38

PEUGEOT 307 SW PREMIUM, 2003 r., 58 tys. km, 1600 ccm, + inst. gazowa, srebrny, wtrysk, aluminiak, kupiony w salonie, pełne wyposażenie oprócz skórzanej tapicerki, klimatronic, 6 poduszek pow., RO + CD, przesłonięty dach, el. otw. szyby, el. reg. lustarka - 61 900 zł. Ostrów Wlkp., tel. 062/735-02-61, 0502/46-54-41

PEUGEOT 309, 1986 r., 1240 ccm, benzyna, wiśniowy metalik, stan b. dobry, zadbane, po remoncie kapitalnym silnika, ważny przegląd i OC - 8 800 zł lub zamienić na Renault Rapid, 5-osobowy w tej cenie. Obodłów, powiat ostrowski, tel. 060905-11-57

PEUGEOT 309, 1986 r., 1300 ccm, benzyna, biały, po wymianie piarściami, garażowany, RO, stan dobry, w ciągłej eksploatacji - 2 700 zł. Wrocław, tel. 071/346-49-51

PEUGEOT 309, 1991 r., 1400 ccm, benzyna, biały, 5-drzwiowy, 5-biegowy, garażowany, stan b. dobry - 4 000 zł. Bogatynia, tel. 075/773-33-03 (zjedzia do lat oferty można zobaczyć w internecie pod numerem - A01784 http://wkw.autogielda.com.pl)

PEUGEOT 309, 1991 r., 192 tys. km, 1900 ccm, diesel, stan techn. b. dobry - 1 100 zł. Lubin, tel. 0504/03-95-54

PEUGEOT 309 GTI, 1991 r., 140 tys. km, 1900 ccm, 115 KM, biały, wspomaganie kier., el. otw. szyby, sztyrdach, centr. zamek, ABS, automatic, stan b. dobry - 3 200 zł + opłaty. Tel. 0600/89-58-28, 0506/54-63-44

PEUGEOT 309, 1991/92 r., 93 tys. km, 1200 ccm, benzyna, wtrysk, perłowobliwy metalik, katalizator, 5-drzwiowy, 5-biegowy, el. reg. reflektory, RO, mało eksploatowany w Niemczech, TÜV ważny przez 2 lata, 1 właściciel, oryg. lakier i przebieg, w kraju od miesiąca, karta pojazdu, nowe opony, książka serwisowa, niezwykły w kraju, stan idealny - 5 900 zł. Bolesławiec, tel. 0698/00-49-06

PEUGEOT 309, 1992 r., 1900 ccm, biały, 5-drzwiowy, el. otw. szyby, 5-biegowy, stan ogólny b. dobry - 1 390 zł + akcyza i rejestracja. Torzym, powiat sulęciński, tel. 0604/26-99-39

PEUGEOT 309, 1992 r., stan b. dobry - 2 500 zł + opłaty. Wrocław, tel. 071/936-58-19, 0502/35-19-15

PEUGEOT 309, 1992 r., 1400 ccm, czarny, 3-drzwiowy, stan b. dobry - 2 800 zł + opłaty. Chojnów, powiat legnicki, tel. 0604/20-17-71

PEUGEOT 309, 1992 r., 160 tys. km, 1100 ccm, benzyna, srebrny metalik, 4-drzwiowy, RO - 3 100 zł + opłaty. Jasien, powiat zarski, tel. 068/371-01-50, 0600/87-95-14

PEUGEOT 405 SRI KOMBİ, 1992 r., 112 tys. km, 1900 ccm, biały, centr. zamek, wspomaganie kier., klimatyzacja, ABS, ciemne szyby, podgrz. siedzenia, el. ster. lustarka, reflektory i sztyrdach, welurowa tapicerka, relingi dachowe, roleta bagażnika, na zachodnich tablicach - 7 500 zł. Boguszów-Gorce, tel. 074/844-74-50, 0600/18-54-95

PEUGEOT 405 GLD, 1992 r., 1900 ccm, diesel, czarny, alum. felgi, stan b. dobry - 4 500 zł. Lubin, tel. 076/847-62-83

AUTO SERWIS SPECJALIZACJA
auta francuskie i niemieckie
Wrocław, ul. Robotnicza 40d
tel. 796-70-75, 0600-819-426

PEUGEOT 405, 1992 r., 180 tys. km, 1900 ccm, diesel, bordowy, wspomaganie kier., 5-biegowy, kpl. dokumentacja, w kraju od tygodnia, stan b. dobry - 9 900 zł. Żary, tel. 0604/28-63-88

PEUGEOT 405 SEDAN, 1993 r., 157 tys. km, 16V, zielony metalik, centr. zamek, serwo, el. otw. szyby, sztyrdach, halogeny, bez wypadku, stan b. dobry - 9 000 zł. Nowa Sól, tel. 0605/28-41-19 W03008304

PEUGEOT 405, 1993 r., 190 tys. km, 2000 ccm, benzyna, biały, bez wypadku, klimatyzacja, ABS, wspomaganie kier., welurowa tapicerka, alum. felgi, centr. zamek, el. otw. szyby, radio, podgrz. siedzenia, stan b. dobry, atrakcyjny wygląd - 6 900 zł + opłaty. Szprotawa, tel. 066/112-54-85

PEUGEOT 405 SRI, 1993 r., 2000 ccm, benzyna, ciemnozielony metalik, pełne wyposażenie elektryczne, alum. felgi, alarm, welurowa tapicerka, stan b. dobry - 8 300 zł. Lubin, tel. 071/789-45-05, 0502/66-07-98

PEUGEOT 405, 1993 r., 230 tys. km, 1900 ccm, diesel, złoty metalik, centr. zamek, blokada skrzyni biegów, po wymianie pasów, filtrów, płynów, nowa skrzynia biegów, RO z CD, oznakowany, ważny przegląd do 11.2005 r., zarejestrowany, OC, w ciągłej eksploatacji, stan b. dobry - 8 300 zł. Lubin, tel. 076/724-86-37

PEUGEOT 405, 1993 r., 1900 ccm, diesel, bordowy, el. otw. szyby, centr. zamek, ABS, wspomaganie kier., spradowany z Niemiec - 7 000 zł + opłaty. Łagiewniki, tel. 0607/17-71-77

PEUGEOT 405, 1993 r., 1900 ccm, diesel, granatowy, wspomaganie kier., centr. zamek, el. otw. szyby, regul. kierownica, regul. wys. mocowania pasów, podłokietnik, hak, oznakowany, welurowa tapicerka, bez wypadku, bez korozji, stan b. dobry - 7 400 zł. Starczówek, tel. 074/819-48-37, 0661/84-59-37

PEUGEOT 405 SEDAN, 1993 r., 1600 ccm, benzyna, wiśniowy, RO, sztyrdach, centr. zamek, wspomaganie kier., ABS, w kraju od 2 lat, karta pojazdu, stan b. dobry - 9 500 zł lub zamienić na Stara 1142, inne propozycje. Trzebnica, tel. 071/312-33-10

PEUGEOT 405 SR, 1993 r., 2000 ccm, benzyna, ciemnozielony metalik, wszystkie el. dodatki, centr. zamek, RM, alarm, welurowa tapicerka, sztyrdach - 8 700 zł. Wrocław, tel. 0502/66-07-98

PEUGEOT 405, 1993/94 r., 120 tys. km, 1600 ccm, wtrysk, wiśniowy, bez wypadku, ABS, wspomaganie kier., centr. zamek, sztyrdach, na zachodnich tablicach, atrakcyjny wygląd, zadbane - 1 300 EUR + opłaty. Lwówek Śląski, tel. 0695/56-13-73

PEUGEOT 405, 1993/97 r., 1900 ccm, benzyna, inst. gaz., granatowy metalik, stan b. dobry, serwisowany, wspomaganie kier., alarm, centr. zamek, el. otw. szyby, zadbane, maska do malowania - 4 400 zł. Wrocław, tel. 0506/59-82-15

PEUGEOT 405, 1994 r., 1900 ccm, diesel, stan techn. b. dobry - 13 800 zł. Lubin, tel. 0504/03-95-54

PEUGEOT 405, 1994 r., 153 tys. km, 1900 ccm, TDI, 90 KM, grafitowy metalik, pełne wyposażenie oprócz skórzanej tapicerki - 15 200 zł lub zamienić na tańszy, może być z silnikiem benzynowym. Wądroże Wielkie, tel. 076/887-43-47, 0609/05-37-68

PEUGEOT 405 KOMBİ, 1995 r., 270 tys. km, 1900 ccm, turbo D, granatowy, ABS, el. otw. szyby, sztyrdach, poduszka pow., centr. zamek + pilot, kpl. opon zimowych - 11 500 zł. Syców, tel. 062/785-35-83, 0691/13-93-53

PEUGEOT 405 SEDAN, 1996 r., 148 tys. km, 1600 ccm, wtrysk, zielony metalik, kupiony w salonie, alarm, wspomaganie kier., poduszka pow., centr. zamek + pilot, el. ster. szyby i reflektory, immobilizer, serwisowany, dzielenie tylna kanapa, stan b. dobry, bez wypadku - 20 400 zł. Głogów, tel. 0601/21-16-19

PEUGEOT 406, 1996 r., 1600 ccm, benzyna, biały, inst. gaz z wtryskiem paliwa z komputerem na gwarancji, zbiornik w miejscu

wspomaganie kier., opony zimowe, hak, homologacja na ciężarówkę, 1 właściciel - 22 900 zł. Wrocław, tel. 071/372-85-39, 0601/78-52-60

PEUGEOT 406 SEDAN, 1997 r., 111 tys. km, 2000 ccm, HDI, 90 KM, zielony metalik, klimatyzacja, 4 poduszki pow., ABS, zarejestrowany - 35 900 zł. Leszno, tel. 065/538-07-86, 0601/77-37-47

PEUGEOT 406 KOMBİ, 1997/98 r., 1800 ccm, 16V, grafitowy metalik, 1 właściciel, RO, kupiony w salonie, bez wypadku, poduszka pow., el. otw. szyby, roleta bagażnika, wspomaganie kier., centr. zamek + pilot, stan b. dobry - 15 800 zł. Oława, tel. 071/313-66-58, 0504/70-38-66

PEUGEOT 406 SEDAN, 1998 r., 220 tys. km, 1800 ccm, benzyna, granatowy metalik, stan b. dobry, klimatyzacja, el. otw. szyby, wspomaganie, alum. felgi, garażowany, po wymianie pasów, Kłocków i Łukidzi wychodzący, kupiony w salonie w Polsce, kpl. opon zimowych i letnich - 23 000 zł lub zamienić na Opel Frontera, diesel. Strzelin, tel. 0605/72-30-88

PEUGEOT 406 KOMBİ, 1998 r., 2100 ccm, TDI, bordowy metalik, poduszka pow., el. otw. szyby, klimatyzacja, halogeny, czujnik deszczu, drewniane wykończenia, 1 właściciel, naprawy, serwisowany, w kraju od kilku dni, stan idealny - 24 000 zł + opłaty. Bolesławiec, tel. 0504/71-35-73

PEUGEOT 406, 1998 r., 260 tys. km, 1800 ccm, benzyna, wiśniowy katalizator, stan b. dobry, 1 właściciel, bez wypadku, serwisowany, ASO, dokumentacja do wglądu - 21 000 zł. Opole, tel. 077/456-62-47, 0602/27-45-98

PEUGEOT 406 KOMBİ, 1998 r., 120 tys. km, 2000 ccm, 16V, bordowy metalik, ABS, poduszka pow., roleta bagażnika, wspomaganie kier., el. reg. lustarka, el. otw. szyby, el. reg. reflektory, podgrz. siedzenia, relingi dachowe, książka serwisowa, kupiony w salonie - 25 500 zł. Syców, powiat legnicki, tel. 062/785-94-95

PEUGEOT 406, 1998 r., 165 tys. km, 1900 ccm, TDI, srebrny metalik, wspomaganie kier., klimatyzacja, 2 poduszki pow., ABS, RM, stan b. dobry - 26 500 zł. Wrocław, tel. 0604/29-22-12

PEUGEOT 406, 1999 r., 76 tys. km, 2000 ccm, HDI, niebieski metalik, spradowany - 29 800 zł. Kamienna Góra, tel. 075/742-46-27

PEUGEOT 406, 1999 r., 146 tys. km, 1997 ccm, benzyna, biały, kupiony w salonie w 2000 r., klimatyzacja, podgrz. siedzenia, 4 poduszki pow., RO, alarm, garażowany - 38 000 zł. Legnica, tel. 0602/55-30-29

PEUGEOT 406 KOMBİ, 1999 r., 150 tys. km, 2000 ccm, HDI, granatowy metalik, pełne wyposażenie oprócz skórzanej tapicerki, kupiony w salonie, serwisowany, bez wypadku - 29 500 zł. Namysłów, tel. 0602/17-58-94

PEUGEOT 406 KOMBİ, 1999 r., 120 tys. km, 2000 ccm, benzyna, 16V, czerwony metalik, klimatyzacja, poduszka pow., bez wypadku, kupiony w salonie, stan idealny - 32 700 zł. Wrocław, tel. 0506/10-51-39

PEUGEOT 406 KOMBİ, 2000 r., 100 tys. km, 2000 ccm, HDI, granatowy metalik, kupiony w salonie, 1 właściciel, homologacja, klimatyzacja, ABS, podgrzewane fotele, 4 poduszki pow., sensor

PEUGEOT 605, 1990 r., 240 tys. km, 2000 ccm, bordowy metalik, pełne wyposażenie - 9 500 zł. Głubczyce, tel. 0660/47-94-41

PEUGEOT 605, 1990 r., 2000 ccm, benzyna, inst. gaz., czarny metalik, el. otw. szyby, ABS, wspomaganie kier., RO, lampy z nowego modułu, po wymianie olejów i płynów, centr. zamek + pilot, stan b. dobry - 9 300 zł lub zamienić na tanjszy. Kargowa, tel. 068/352-53-41, 0604/70-00-72

PEUGEOT 605, 1990 r., 230 tys. km, 3000 ccm, szary metalik, ABS, el. otw. szyby, el. reg. lustarka, stan b. dobry - 5 500 zł. Opole, tel. 0880/51-43-55

PEUGEOT 605, 1990 r., 3000 ccm, benzyna, srebrny metalik, pełne wyposażenie oprócz klimatyzacji, garażowany, bez wypadku, stan b. dobry - 6 500 zł. Opole, tel. 050/719-02-32

PEUGEOT 605, 1991 r., 3000 ccm, benzyna, inst. gaz., bordowy metalik, centr. zamek, alarm + pilot, RO z CD, wspomaganie kier., sztyrdach, pełne wyposażenie oprócz skórzanej tapicerki, alum. felgi, ciemne szyby, obniżony, atrakcyjny wygląd - 10 800 zł. Krotošyn, tel. 0600/86-80-87

PEUGEOT 605, 1992 r., 3000 ccm, V6, pełne wyposażenie, inst. gazowa na gwarancji - 11 500 zł lub zamienić Sośnie, tel. 062/739-34-46, 0604/21-04-17

PEUGEOT 605, 1995 r., 2000 ccm, wtrysk, wiśniowy, wspomaganie kier., centr. zamek, el. otw. szyby, el. reg. lustarka, el. reg. reflektory, zadbane - 12 500 zł lub zamienić. Rawicz, tel. 0601/19-69-77

PEUGEOT 605, 1997 r., 123 tys. km, 3000 ccm, V6, inst. gazowa, granatowy metalik, nowy model, klimatronic, 2 poduszki pow., ABS, ASR, 4 el. otw. szyby, el. ster. lustarka i fotele (podgrzewane), alum. felgi, automatic, roleta, RO z CD, drewniane wykończenia, centr. zamek, alarm, bez wypadku, w kraju od miesiąca, nowa inst. gazowa - 24 500 zł. Wrocław, tel. 0603/15-59-92

PEUGEOT 607, 2001 r., 2200 ccm, turkowsy, bogate wyposażenie, stan b. dobry - 67 000 zł lub zamienić na VW Passata albo Toyota Avensis. Pleszew, tel. 062/742-79-12, 0601/71-04-01

PEUGEOT 607, 2003 r., 34 tys. km, 3000 ccm, V6, czarny metalik, kupiony w salonie w kraju, serwisowany, bogate wyposażenie - 92 000 zł. Wrocław, tel. 0661/54-00-96

PEUGEOT 806 VAN, 1995 r., 218 tys. km, turbo benzyna, zielony metalik, stan b. dobry, zadbane, do spradowania z Niemiec, klimatyzacja, centr. zamek, el. otw. szyby - 20 000 zł + opłaty. Łądek Zdrój, powiat kłodzki, tel. 0888/72-91-70

PEUGEOT 806 VAN, 1995 r., 180 tys. km, 2000 ccm, brązowy metalik, alarm, centr. zamek, 6-osobowy, el. otw. szyby, 2 sztyrdachy, el. regul. lustarka, obrotowe fotele przednie, poduszka pow., RO, 6 głośników, ciemne szyby, karta pojazdu, zarejestrowany w ciągłej eksploatacji - 18 900 zł. Legnica, tel. 0603/72-02-04

Auto na Gaz
MONTAŻ GAZOWYCH UKŁADÓW ZASILANIA
RATY - GWARANCJA - SERWIS

AUTORYZOWANY ZAKŁAD MONTAŻU
LPIGAZ

W-w, ul. GNIEZNIENSKA 6-8 TANIE RATY tel. 071 359 68 40
(teren Głody Samochodowe) www.agaz.pl kom. 0602 570 949

PEUGEOT 306, 1996 r., 170 tys. km, 1400 ccm, benzyna, biały, 3-drzwiowy, centr. zamek, wspomaganie kier., el. otw. szyby, sztyrdach, regul. kierownica, dzielona tylna kanapa, RO, kpl. kół letnich - 11 500 zł. Wrocław, tel. 0609/58-09-59

PEUGEOT 306, 1997 r., 1400 ccm, niebieski metalik, bez wypadku, nowy silnik, 2 poduszki pow., wspomaganie, el. ster. szyby, sztyrdach oraz lustarka, termiczna szyba, 2 kpl. opon, stan b. dobry - 16 900 zł. Jelenia Góra, tel. 0693/26-51-28

PEUGEOT 306, 1997 r., 97 tys. km, 1400 ccm, benzyna, czarny, nowy, kupiony w salonie, 11 właściciel, 15 000 zł lub zamienić na Fiat Cinqucento, w cenie do 6 300 zł. Kaszczur, powiat wolsztyński, tel. 065/549-52-37, 0609/30-88-20

PEUGEOT 306, 1998 r., 136 tys. km, 1400 ccm, benzyna, inst. gaz., 5-drzwiowy, ABS, el. otw. szyby, poduszka pow., centr. zamek, alarm + pilot, kupiony w salonie, zadbane - 15 800 zł. Wrocław, tel. 0603/97-66-70

PEUGEOT 306, 1999 r., 140 tys. km, 1900 ccm, diesel, czerwony, techn. sprawny, el. otw. szyby, poduszka pow., wspomaganie kier., klimatyzacja, kupiony w salonie w kraju - 20 500 zł. Jawor, tel. 0601/87-77-41

PEUGEOT 306 KOMBİ, 1999 r., 2000 ccm, niebieski metalik, wspomaganie kier., 4 poduszki pow., ABS, el. otw. szyby, alarm, alum. felgi, podgrz. siedzenia, roleta bagażnika, relingi dachowe, stan idealny - 22 900 zł. Ząbkowice Śląskie, tel. 074/815-13-69, 0609/68-50-08

PEUGEOT 309, 1992 r., 1400 ccm, grafitowy metalik, spradowany z Niemiec, stan b. dobry - 2 100 zł + opłaty. Legnica, tel. 076/721-85-60, 0602/50-10-32

PEUGEOT 309, 1992 r., 1100 ccm, czarny, 5-drzwiowy, sztyrdach, hak, w kraju od kilku dni - 2 700 zł + opłaty. Poznań, tel. 0503/08-59-16

PEUGEOT 309, 1993 r., 1400 ccm, benzyna, czarny metalik, na zachodnich tablicach - 550 EUR. Gubin, tel. 0880/06-52-91

PEUGEOT 309, 1993/94 r., 1900 ccm, diesel, srebrny metalik, spradowany, zarejestrowany, 3-drzwiowy, sztyrdach, centr. zamek, zadbane, bez wypadku - 6 800 zł. Chojnów, pow. legnicki, tel. 0692/48-37-40, 0692/48-37-43

PEUGEOT 405 SRI, 1987 r., 1900 ccm, benzyna, bordowy metalik, wspomaganie kier., centr. zamek + pilot, el. otw. szyby - 6 500 zł. Kłuczbork, tel. 077/418-07-31

PEUGEOT 405 SRI, 1989 r., 1900 ccm, wspomaganie kier., el. otw. szyby, RO, nowe sprzątko i progi, konserwacja - 8 000 zł lub zamienić na Peugeot 106 (pł. do 1300 ccm). Tel. 0601/54-40-79

PEUGEOT 405 GL, 1989 r., 1600 ccm, biały, zadbane, RO + głośniki, stan b. dobry - 4 000 zł. Rawicz, tel. 0608/87-69-79

PEUGEOT 405 SRI/LAND GARROS KOMBİ, 1990 r., 183 tys. km, 1900 ccm, benzyna, zielony metalik, po tuningu, el. otw. szyby, sztyrdach, wspomaganie kier., kubkowe fotele, skórzana tapicerka (biała), centr. zamek, obniżony, przycelowany do rejestracji, opłacona akcyza, po przeglądzie - 4 900 zł. Głogów, tel. 076/835-47-91 po godz. 18, 0605/41-99-95

PEUGEOT 405, 1993 r., 190 tys. km, 1900 ccm, diesel, złoty metalik, centr. zamek, blokada skrzyni biegów, po wymianie pasów, filtrów, płynów, nowa skrzynia biegów, RO z CD, oznakowany, ważny przegląd do 11.2005 r., zarejestrowany, OC, w ciągłej eksploatacji, stan b. dobry - 8 300 zł. Lubin, tel. 076/724-86-37

PEUGEOT 405, 1993 r., 1900 ccm, diesel, bordowy, el. otw. szyby, centr. zamek, ABS, wspomaganie kier., spradowany z Niemiec - 7 000 zł + opłaty. Łagiewniki, tel. 0607/17-71-77

PEUGEOT 405, 1993 r., 1900 ccm, diesel, granatowy, wspomaganie kier., centr. zamek, el. otw. szyby, regul. kierownica, regul. wys. mocowania pasów, podłokietnik, hak, oznakowany, welurowa tapicerka, bez wypadku, bez korozji, stan b. dobry - 7 400 zł. Starczówek, tel. 074/819-48-37, 0661/84-59-37

PEUGEOT 405 SEDAN, 1993 r., 1600 ccm, benzyna, wiśniowy, RO, sztyrdach, centr. zamek, wspomaganie kier., ABS, w kraju od 2 lat, karta pojazdu, stan b. dobry - 9 500 zł lub zamienić na Stara 1142, inne propozycje. Trzebnica, tel. 071/312-33-10

PEUGEOT 405 SR, 1993 r., 2000 ccm, benzyna, ciemnozielony metalik, wszystkie el. dodatki, centr. zamek, RM, alarm, welurowa tapicerka, sztyrdach - 8 700 zł. Wrocław, tel. 0502/66-07-98

PEUGEOT 405, 1993/94 r., 120 tys. km, 1600 ccm, wtrysk, wiśniowy, bez wypadku, ABS, wspomaganie kier., centr. zamek, sztyrdach, na zachodnich tablicach, atrakcyjny wygląd, zadbane - 1 300 EUR + opłaty. Lwówek Śląski, tel. 0695/56-13-73

PEUGEOT 405, 1993/97 r., 1900 ccm, benzyna, inst. gaz., granatowy metalik, stan b. dobry, serwisowany, wspomaganie kier., alarm, centr. zamek, el. otw. szyby, zadbane, maska do malowania - 4 400 zł. Wrocław, tel. 0506/59-82-15

PEUGEOT 405, 1994 r., 1900 ccm, diesel, stan techn. b. dobry - 13 800 zł. Lubin, tel. 0504/03-95-54

PEUGEOT 405, 1994 r., 153 tys. km, 1900 ccm, TDI, 90 KM, grafitowy metalik, pełne wyposażenie oprócz skórzanej tapicerki - 15 200 zł lub zamienić na tańszy, może być z silnikiem benzynowym. Wądroże Wielkie, tel. 076/887-43-47, 0609/05-37-68

PEUGEOT 405 KOMBİ, 1995 r., 270 tys. km, 1900 ccm, turbo D, granatowy, ABS, el. otw. szyby, sztyrdach, poduszka pow., centr. zamek + pilot, kpl. opon zimowych - 11 500 zł. Syców, tel. 062/785-35-83, 0691/13-93-53

PEUGEOT 405 SEDAN, 1996 r., 148 tys. km, 1600 ccm, wtrysk, zielony metalik, kupiony w salonie, alarm, wspomaganie kier., poduszka pow., centr. zamek + pilot, el. ster. szyby i reflektory, immobilizer, serwisowany, dzielenie tylna kanapa, stan b. dobry, bez wypadku - 20 400 zł. Głogów, tel. 0601/21-16-19

PEUGEOT 406, 1996 r., 1600 ccm, benzyna, biały, inst. gaz z wtryskiem paliwa z komputerem na gwarancji, zbiornik w miejscu

deszczu, RO z CD, pełne wyposażenie el. hak, relingi dachowe, roleta, stan b. dobry - 38 500 zł. Kamienna Góra, tel. 0601/55-47-08

PEUGEOT 406 SEDAN, 2000 r., 111 tys. km, HDI, zielony metalik, ABS, klimatronic, 4 poduszki pow., centr. zamek + pilot, zarejestrowany - 35 900 zł. Leszno, tel. 065/538-07-86, 0601/77-37-47

PEUGEOT 406, 2000 r., 120 tys. km, 2000 ccm, HDI, zielony metalik, ABS, el. otw. szyby, klimatronic, skórzana tapicerka, el. reg. lustarka, alum. felgi, 2 poduszki pow. - 37 000 zł. Wrocław, tel. 071/316-70-55, 0695/39-31-08

PLYMOUTH VOYAGER, 1996 r., 145 tys. km, 2400 ccm, V6 150 KM, biały, ciemne szyby, klimatyzacja, 2 poduszki pow., immobilizer, welurowa tapicerka, wspomaganie kier., ABS, alarm, centr. zamek + pilot, oryg. RO, zarejestrowany na 5 osób + lad, 510 kg, w kraju od 6 lat, stan b. dobry, atrakcyjny wygląd - 23 900 zł lub zamienić. Ostów Wlkp., tel. 0509/66-95-79, 0501/28-88-89

żadnych PROMOCJI po prostu NISKIE CENY !!!

Raty bez pierwszej wpłaty **AUTOGAZ** **Całkowity koszt kredytu 12%**

montaż, serwis instalacji (najlepszych firm) do każdego typu samochodu

OP031902 WIELOBLECINIE DOŚWIADCZENIE

MOTRONIC TÜV, REJESTRACJA W NIEMCZECH
WROCLAW, UL. PRZEDMIEJSKA 1, TEL. 071/350-04-07

AUTOGAZ Red - Car **OP040088**

Wszystkie typy pojazdów również USA i TURBO TANIO

do wtrysku gazu DVD

do pozostałych DISC MAN GRATIS!!!

czas promocji ograniczony

Naszym atutem jest wieloletnie doświadczenie (ponad 4000 aut)

Wrocław, ul. Karkonoska 59, tel. 0-600 051 601, 071/362-84-01

PEUGEOT 3



AUTA NA GAZ

MONTAŻ SERWIS DIAGNOSTYKA

CENTRALA Wrocław ODDZIAŁ Legnica
ul. Na Niskich Łąkach 6 ul. Borsuczna 5
tel. 071/ 342 32 52 tel. 076/ 850 70 45
CZYNNE PN-PT 8-19 CZYNNE PN-PT 8-16
www.abart.com.pl

CZAS NA GAZ! 0%

OP034763
✓ **HOLENDRSKI SEK. WTRYSK GAZU 5,6 l 8 cyl - od 3.800 zł**
✓ **BUTLA W MIEJSCE KOŁA ZAPASOWEGO + 100 zł**
✓ **BUTLA POD AUTEM - od 100 zł** www.czasnagaz.pl
✓ **GAŹNIK - od 1150 zł** biuro@czasnagaz.pl
✓ **MONOWTRYSK - 1250 zł**
✓ **WTRYSK - od 1450 zł**
✓ **KOMPUTER - od 200 zł**
✓ **Regen. PAROWNIKA - od 200 zł**
✓ **fluta chłodzone powietrzem**
Auto zastępcze na czas naprawy

Sobocisko k. OŁAWY
071/302 82 81
0509 498 992

POLONEZ ATU PLUS, 1998 r., 64 tys. km, 1600 ccm, metalik, I właściciel, garazowany, książka serwisowa, alarm, wspomaganie kier., stan b. dobry - 7.300 zł. Strzelin, tel. 050177-20-67
POLONEZ ATU PLUS, 1998/99 r., 85 tys. km, 1600 ccm, wtrysk, wisiowy metalik, wspomaganie kier., alarm + pilot, immobilizer, centr. zamek, blokada skrzyni biegów, konserwacja, bez wypadku, II właściciel, nowe opony, kpl. dokumentacja, zadany, stan b. dobry - 5.900 zł lub zamienie na Fiatu Cinquecento, możliwe raty. Legnica, tel. 076/854-02-84 w godz. 8-16, 069267-63-11

POLONEZ CARO, 1992 r., stan dobry - 1.800 zł lub zamienie na Fiatu 125p, po 1983 r. Malczyce, powiat średzki, tel. 0509/72-52-16
POLONEZ CARO, 1992 r., 1600 ccm, benzyna, ciemnozielony, inst. gazowa na gwarancji, stan b. dobry - 2.500 zł. Ostrów Wlkp. Tel. 0627/36-18-20, 0606/82-79-29
POLONEZ CARO, 1992 r., 1600 ccm, benzyna, jasnozielony, nowe opony, szyberdach, centr. zamek, nie wymaga wkładu finansowego, Dzierżonów, tel. 0601/88-33-75

gląd, oznakowany, owiewki, osłony plastikowe na progach, nowe resory i wałki + dodatkowy, nowe opony, osłony plastikowe na drzwiach - 2.400 zł. Świdnica, tel. 074/853-05-35, 0508/91-14-28
POLONEZ CARO GLE, 1993 r., 1600 ccm, benzyna, ciemnozielony, hak, I właściciel, garazowany, ważny przegląd i OC, stan dobry - 1.500 zł. Wrocław, tel. 071/349-43-76, 0606/43-74-94
POLONEZ CARO, 1993/94 r., 1600 ccm, benzyna, zielony metalik, alum. felgi, centr. zamek, alarm + pilot, I właściciel - 2.700 zł. Dzierżonów, tel. 0601/88-33-75

lona tylna kanapa - 3.300 zł. Wrocław, tel. 071/787-26-39 wieczorem. 0501/44-86-69
POLONEZ CARO, 1994 r., 98 tys. km, 1600 ccm, benzyna, inst. gaz., bordowy metalik, butla gazu w miejscu koła zapasowego, alarm + pilot, Multi-Lock, hak, szyberdach, zadany, bez korozji, ważny przegląd i OC - 3.800 zł lub zamienie na Poloneza Trucka, Forda Transita, VW Transportera T2 lub T3, możliwa dopłata. Wrocław, tel. 0606/46-57-92

POLONEZ CARO, 1995 r., 1400 ccm, benzyna, inst. gaz., metalik, przegląd do 06.2005 r., alarm + pilot, centr. zamek, 2.800 zł. Nysa, tel. 077/433-02-18, 0600/08-53-27
POLONEZ CARO GLI, 1995 r., 118 tys. km, 1600 ccm, benzyna, inst. gaz., bordowy metalik, hamulce Lucas, alum. dzielona tylna kanapa, regul. kierownica, centr. zamek, zadany, 2 kpl. koła (opony letnie i zimowe) - 4.000 zł. Sobótka, tel. 071/390-91-33
POLONEZ CARO GLI, 1995 r., 1600 ccm, inst. gazowa, blokada skrzyni biegów, alarm + pilot - 2.700 zł. Sobótka, powiat wrocławski, tel. 0601/93-80-41
POLONEZ CARO GLI, 1995 r., 106 tys. km, 1600 ccm, benzyna, wtrysk, platynowy metalik, blokada skrzyni biegów - 3.800 zł. Szklarska Poręba, tel. 075/717-21-79, 0697/75-68-85
POLONEZ CARO, 1995 r., 1400 ccm, MPI, czerwony, inst. gazowa, blokada skrzyni biegów, stan b. dobry, ważny przegląd i OC, zadany, garazowany, welurowa tapicerka, kubelkowe fotele, alum. felgi, centr. zamek, oryg. lakier, I właściciel - 3.900 zł lub zamienie. Trzebnica, tel. 0600/55-93-87

MONTAŻ INSTALACJI GAZOWYCH CENTRUM GAZU

sekwencyjny wtrysk gazu - 3.700 zł
butla w miejsce koła zapasowego +100 zł
gaźnik - od 1100 zł
monowtrysk - 1250 zł
wtrysk - od 1450 zł
komputer - od 200 zł
zbiornik pod samochodem

ŻÓRAWINA k. Wrocławia, ul. Niepodległości 12 (trasa A4)
tel. 071/31 65 450, 501 240 166, 0502 498 132

AUTOGAZ

MONTAŻ - SERWIS - SZKOLENIA

KONCESJONARIUSZ BRC MONTAŻ FABRYCZNY

Właściciel homologacji PL 0015/01

GWARANCJA 24 miesiące

- RATY
- Bezpłatny przegląd
- Ogólnopolski serwis

Radwanice k./Wrocławia, ul. Graftowa 2, tel./fax 071/311 73 31

POLONEZ ATU PLUS, 1998/99 r., 56 tys. km, 1600 ccm, GSI, wisiowy metalik, immobilizer, 2-letnia inst. gazowa, wspomaganie kier., regul. reflektory, bez wypadku, garazowany, stan b. dobry, po wymianie paska rozrządu i oleju, właściciel niepalący - 8.500 zł. Wołów, tel. 071/389-11-10
POLONEZ ATU PLUS, 1999 r., 56 tys. km, 1600 ccm, benzyna, inst. gaz., niebieski metalik, wspomaganie, centr. zamek, garazowany - 9.900 zł lub zamienie na mniejszy Stroniu Śl., powiat kłodzki, tel. 0504/22-46-86
POLONEZ ATU GSI PLUS, 1999 r., 57 tys. km, 1600 ccm, beżowy metalik, klimatyzacja, wspomaganie kier., RO, alarm + pilot, garazowany, stan b. dobry - 7.000 zł. Dzierżonów, tel. 0606/37-91-26

inst. gazowa, stan b. dobry - 2.500 zł. Prusica, powiat trzebnicki, tel. 0880/31-74-83
POLONEZ CARO, 1992 r., 120 tys. km, 1600 ccm, benzyna, inst. gaz., biały, hak - 2.500 zł. Sobótka, powiat wrocławski, tel. 0600/55-42-32
POLONEZ CARO, 1992 r., 137 tys. km, 1600 ccm, benzyna, inst. gaz., brązowy, pokrowce, RO, hak, przegląd do 07.2005 roku, nowe sprężko, wytłumienie, nowy akumulator, po wymianie progów i reparaatury drzwi w 2002 roku - 2.500 zł. Szczyna, tel. 0607/15-83-16
POLONEZ CARO, 1992 r., 148 tys. km, 1600 ccm, benzyna, granatowy - 800 zł. Środa Śląska, tel. 071/317-35-37 w godz. 8-18, 071/317-29-15 w godz. 16-22

POLONEZ CARO, 1994 r., 71 tys. km, 1900 ccm, diesel, platynowy metalik, szeroki most, okrągłe zegary, zadany, kopki, RO, kpl. dokumentacja, w ciągłej eksploatacji - 3.900 zł. Dzierżonów, tel. 069/55-59-79
POLONEZ CARO, 1994 r., 1600 ccm, benzyna, czerwony, stan silnika i blacharki dobry, ważny przegląd i OC - 1.200 zł. Wrocław, tel. 0605/18-27-75
POLONEZ CARO, 1994 r., 148 tys. km, 1400 ccm, 16V, turkusowy metalik, silnik Rovera, alum. felgi, II właściciel, garazowany, W & M GŁOGÓW ul. Cybisa 37 tel. 076/834-61-97 0603 95 18 53

POLONEZ CARO GLI, 1994 r., 103 tys. km, 1600 ccm, wisiowy, I właściciel, okrągłe zegary, alarm, po remoncie zawieszania, serwisowany, zadany, kpl. dokumentacja - 3.500 zł. Wrocław, tel. 071/792-42-56, 0695/04-16-46
POLONEZ CARO, 1994 r., 1600 ccm, benzyna, zielony metalik - 2.800 zł. Żagań, tel. 0684/77-63-63, 0607/27-64-77
POLONEZ CARO, 1994/95 r., 112 tys. km, platynowy metalik, gaźnik, RO, immobilizer, do drobnych poprawek lakierniczych + elementy blacharki - 1.500 zł. Lewin Kłodzki, tel. 074/869-84-83

VIP-AUTO GAZ

SPECJALIZACJA SEKWENCYJNEGO WTRYSKU GAZU

Raty bez I wpłaty

Serwis gwarancyjny i pogwarancyjny

Wieloletnie doświadczenie

Tel./fax 071/310-98-18, 0509-323-223, 0505-831-698

Oborniki Śl., (15km od W-wia) ul. Piłsudskiego 17

AUTO GAZ

montaż serwis homologacja

ALMA WROCLAW ul. Robotnicza 8 (przy tzw. RAMPIE) tel. 071/369-12-34 0601 72 12 33

W & M GŁOGÓW ul. Cybisa 37 tel. 076/834-61-97 0603 95 18 53

RATY od 100 zł miesięcznie

CENY IMPORTERA

POLONEZ ATU PLUS, 1999 r., 81 tys. km, 1600 ccm, wtrysk, MPI, srebrny metalik, inst. gazowa, wspomaganie kier., centr. zamek, Multi-Lock, alarm, RO, I właściciel, bez wypadku - 9.600 zł, możliwa rata przez kom. Lubin, tel. 076/844-28-90, 0502/58-37-79, 0887/27-69-19
POLONEZ CARO, 1600 ccm, benzyna, inst. gaz., alarm + pilot, bez korozji, stan techn. b. dobry - 2.950 zł lub zamienie na ciężarówkę, Zagłobice Śląskie, tel. 0609/30-78-38
POLONEZ CARO, 1991 r., 6 tys. km, benzyna, inst. gaz., czerwony, alarm, koła 14" - 1.700 zł lub zamienie. Jelcz-Laskowice, powiat olawski, tel. 0661/15-53-29
POLONEZ CARO, 1991 r., 40 tys. km, 1500 ccm, benzyna, inst. gaz., wisiowy, stan dobry, alum. felgi, I stolowa, kubelkowe fotele, RO - 2.000 zł. Mrowin, powiat świdnicki, tel. 0606/65-22-43
POLONEZ CARO, 1992 r., 150 tys. km, 1500 ccm, granatowy, 30 tys. km po remoncie silnika, do poprawek blacharskich - 800 zł. Jagodnik, powiat średzki, tel. 0502/117-21-29

POLONEZ CARO, 1992 r., 140 tys. km, 1500 ccm, benzyna, wisiowy, stan dobry, nowe opony, garazowany, opcjonalne OC - 1.800 zł. Zawidów, tel. 075/7776-87-77
POLONEZ CARO GLI, 1992/93 r., 107 tys. km, 1600 ccm, benzyna, ciemnozielony metalik, hak holowniczy, alum. felgi, Multi-Lock, szyberdach, RO, Blaupunkt, zapasowy komputer wtrysku, po remoncie, zadany, I właściciel - 2.600 zł. Wrocław, tel. 071/351-81-41, 0603/32-30-08 (zdjęcia do tej oferty można zobaczyć w infomacie pod numerem - A02091 http://kz.autogaz.com.pl)
POLONEZ CARO, 1993 r., 125 tys. km, 1600 ccm, benzyna, inst. gaz., beżowy metalik, stan blacharki b. dobry, RO - 3.300 zł. Kalisz lub Ostrów Wlkp. Tel. 0607/07-48-39
POLONEZ CARO GLE, 1993 r., brązowy - 1.100 zł. Legnica, tel. 076/850-18-48
POLONEZ CARO, 1993 r., 1600 ccm, inst. gazowa, el. otw. szyby, po remoncie kapitalnym blacharki, I właściciel (niepalący),

bez wypadku, 2 kpl. opon, RO + CD - 3.600 zł. Kalisz, tel. 0508/65-90-29
POLONEZ CARO GLE, 1994 r., 1600 ccm, ciemnowiśniowy metalik, alarm + pilot, centr. zamek, po wymianie oleju w silniku - 2.000 zł. Lipniki, gm. Kamiennik, powiat nyski, tel. 071/431-25-23
POLONEZ CARO GLI, 1994 r., 1600 ccm, bordowy - 3.500 zł. Opole, tel. 077455-94-37, 0660/41-07-24
POLONEZ CARO, 1994 r., 1400 ccm, benzyna, platynowy - 2.000 zł. Ostrów Kalski, tel. 062/769-73-09
POLONEZ CARO, 1994 r., 1400 ccm, Rover, zielony metalik, alum. felgi, alarm, blokada skrzyni biegów, ważny przegląd i OC,

MONTAŻ INSTALACJI GAZOWYCH SEKWENCYJNY WTRYSK GAZU

GWARANCJA, HOMOLOGACJA I. T. S

Legnica, ul. Wandy 5, tel. 076/856 32 39; 0601 842 735

ZAPRASZAMY DO NOWO OTWARTEGO WARSZTATU PRZY UL. KARTUSKIEJ 30-32, TEL. 076/854-41-43

AUTOGAZ 3.400 zł

SEKWENCYJNY WTRYSK GAZU

ŚWIDNICA UL. SKŁADOWA 3

GAŹNIKOWE OD 1.150 ZŁ

MONTAŻ DO WSZYSTKICH MAREK

RATY HOMOLOGACJA

POLONEZ CARO, 1992 r., 85 tys. km, 1500 ccm, bordowy, po remoncie kapitalnym blacharki, lakierniowy, nowa inst. gazowa (05.2004 r.), ważna rejestracja do 07.2005 r. - 2.650 zł. Bielawa, tel. 0507/34-22-18, 0507/34-21-94
POLONEZ CARO, 1992 r., 1500 ccm, benzyna, granatowy metalik, stan b. dobry - 1.300 zł. Brzeg, tel. 0608/21-37-11, 0694/89-13-00
POLONEZ CARO, 1992 r., benzyna, inst. gaz., RO, ważny przegląd i OC, pokrowce - 2.880 zł. Budziszewice, powiat nyski, tel. 0608/85-46-80
POLONEZ CARO GLE, 1992 r., 1500 ccm, benzyna, ciemnowiśniowy, stan techn. dobry - 3.000 zł. Bychowo, powiat trzebnicki, tel. 071/385-52-07
POLONEZ CARO, 1992 r., 1600 ccm, benzyna, inst. gaz., brązowy, nowy akumulator (gwarancja), ważny przegląd i OC, w ciągłej eksploatacji - 1.900 zł. Jawor, tel. 0502/58-01-98

ważny przegląd i OC, w ciągłej eksploatacji + części - 2.500 zł. Lubin, tel. 0501/46-62-84
POLONEZ CARO, 1993 r., 115 tys. km, 1500 ccm, biały, inst. gazowa, 5-biegowy, stan dobry - 2.500 zł. Ostrów Wlkp. Tel. 0627/33-50-63
POLONEZ CARO, 1993 r., 1600 ccm, benzyna, inst. gaz., bordowy, do małych poprawek blacharskich - 1.950 zł. Krapkowice, tel. 077466-70-96, 0604/87-80-77
POLONEZ CARO GLE, 1993 r., 106 tys. km, 1600 ccm, benzyna, inst. gaz., beżowy, po remoncie kapitalnym silnika, nowe hamulce, hak, przegląd do 07.2005 r., nowe zawieszanie, krzyżaki na wale i opony, zadany - 2.500 zł. Ramulowice, powiat średzki, tel. 0698/31-20-47
POLONEZ CARO, 1993 r., inst. gazowa na gwarancji - 4.500 zł. Rogów Sobótki, tel. 071/390-41-25, 0692/84-44-64
POLONEZ CARO, 1993 r., 109 tys. km, 1600 ccm, benzyna, brązowy, inst. gazowa na gwarancji, stan b. dobry, atrakcyjny wy-

stan b. dobry - 3.200 zł. Otmuchów, powiat nyski, tel. 0692/42-05-89
POLONEZ CARO, 1994 r., 130 tys. km, 1600 ccm, benzyna, szary metalik, hak, stan dobry - 1.900 zł. Redlice, tel. 076/841-89-65
POLONEZ CARO GLE, 1994 r., 62 tys. km, 1600 ccm, benzyna, inst. gaz., jasnoszary, bez wypadku, bez korozji, nowy akumulator, RO w stanie b. dobrym, szeroki most, ważny przegląd i OC, nowe końcówki drążków, stan dobry - 2.100 zł lub zamienie na Fiatu 125p z inst. gazową. Świdnica, tel. 0605/63-76-13
POLONEZ CARO GLI, 1994 r., 220 tys. km, 1600 ccm, grafitowy metalik - 3.000 zł. Wrocław, tel. 0502/33-30-01
POLONEZ CARO, 1994 r., 204 tys. km, 1600 ccm, benzyna, inst. gaz., ciemnoczerwony, po remoncie rozrusznika i zawieszania, stan dobry - 2.300 zł. Wrocław, tel. 071/351-83-01, 0501/47-16-54
POLONEZ CARO, 1994 r., 192 tys. km, 1900 ccm, diesel, turkusowy, centr. zamek, alarm + pilot, alum. felgi + drugi kpl. opon zimowych, do małych poprawek lakierniczych, czarne nakładki typu Onichan, stan silnika b. dobry, blokada skrzyni biegów, dzie-

POLONEZ CARO, 1995 r., 1600 ccm, benzyna, zielony metalik, alum. felgi, centr. zamek, kubelkowe fotele - 4.500 zł. Borek Wlkp., powiat gostyński, tel. 0692/06-60-89
POLONEZ CARO, 1995 r., benzyna, inst. gaz., alarm + pilot, blokada skrzyni biegów - 2.800 zł. Grzegorzów, powiat strzelecki, tel. 0601/63-32-19
POLONEZ CARO GLI, 1995 r., 120 tys. km, 1400 ccm, 16V, inst. gazowa, srebrny metalik, butla gazu w miejscu koła zapasowego, 2 kpl. opon letnie i zimowe, blokada skrzyni biegów, welurowa tapicerka, kubelkowe fotele, ważny przegląd, nie wymaga wkładu finansowego, stan idealny - 3.950 zł. Legnica, tel. 076/857-54-49, 0600/84-43-06
POLONEZ CARO GLI, 1995 r., 175 tys. km, 1600 ccm, benzyna, inst. gaz., czerwony, 2 kpl. koła (opony letnie i zimowe), stan b. dobry - 3.500 zł. Ligota Książęca, powiat namyśkowski, tel. 0604/52-64-43
POLONEZ CARO, 1995 r., 1600 ccm, zielony, alum. felgi, centr. zamek, Multi-Lock, alarm, garazowany, I właściciel, kpl. dokumentacja, stan b. dobry - 6.300 zł. Namysłów, tel. 0880/18-09-57

AUTO GAZ CENTRUM

SPRZEDAŻ RATALNA "GWARANCJA" HOMOLOGACJA I. T. S

Legnica, ul. B. Prusa 13

tel. 0-508 355 462

tel. (076) 723 88 80

NOWOŚĆ - SEKWENCYJNY WTRYSK GAZU

MONTAŻ I SERWIS

...MONTUJESZ, TANKUJESZ, ZYSKUJESZ ...jazda za grosze

montaż i sprzedaż hurtowa instalacji gazowych

Wrocław, ul. Nenckiego 164

tel. 0-601 737 968, 0-603 918 644

tel./fax 071/368-74-86

nadwozia, kpl. dokumentacja, I rejestracja w 1998 r., przegląd do kwietnia 2005 r., stan b. dobry - 5 900 zł Wrocław, tel. 071/792-39-75, 0800/05-19-90

POLONEZ CARO PLUS GLI, 1997/98 r., 100 tys. km, 1600 ccm, czarny, inst. gazowa, zderzaki w kolorze nadwozia, wspomaganie kier., centr. zamak, zadany, garazowany, bez wypadku, stan b. dobry, ważny przegląd do 04.2005 r., nowy akumulator, - 5.800 zł. Żmigród, tel. 071/385-25-15, 0603/19-59-10

POLONEZ CARO PLUS GSI, 1998 r., 1600 ccm, granatowy metalic, immobilizer, alarm, centr. zamak, hamulca Lucas, I właściciel (niepalący), książka serwisowa, wspomaganie kier., welurowa tapicerka, oznakowanie, blokada skrzyni biegów, serwisownia - 6.300 zł, możliwe raty. Lubów, tel. 0606/64-09-08

POLONEZ CARO PLUS GLI, 1998 r., 86 tys. km, 1600 ccm, zloty metalik, I właściciel, garazowany, inst. gazowa, alum. felgi, wspomaganie kier., zadany - 6.800 zł. Tarnów Opolski, tel. 077/464-45-32, 0507/86-49-86

POLONEZ CARO PLUS, 1998 r., 75 tys. km, 1600 ccm, benzyna, inst. gaz, 2 kpl. kół (opony letnie i zimowe), alum. felgi - 8 000 zł Wrocław, tel. 071/353-68-89

POLONEZ CARO PLUS GSI, 1998/99 r., 1600 ccm, wiśniowy, stan dobry, bez korozji, bez wypadku, wspomaganie kier., blokada skrzyni biegów, dodatkowo kpl. opon zimowych, zadany, nowe sprężel i kloki ham. - 6.800 zł lub zamienie na Fiatu 126p z dopłatą. Wrocław, tel. 071/344-49-28, 0889/71-95-82

POLONEZ CARO PLUS GSI, 1999 r., 72 tys. km, 1600 ccm, srebrny metalik, wspomaganie kier., wielopunktowy, wtrysk paliwa, opony zimowe. I właściciel, kupiony w salonie, nowe zawieszenie, paski, oleje i hamulca, stan b. dobry - 9.300 zł lub zamienie. Duszniki Żdrój, powiat kłodzki, tel. 0604/63-36-35

POLONEZ CARO PLUS, 1999 r., 64 tys. km, 1600 ccm, srebrny metalic - 7.600 zł Dzierżonów, tel. 074/645-16-91 po godz. 20, 0691/05-01-47

POLONEZ CARO GSI, 1999 r., 56 tys. km, 1600 ccm, zielony metalic, wspomaganie kier., hak, I właściciel, 2 kpl. kół (opony letnie i zimowe) - 7.600 zł. Wałbrzych, tel. 0661/09-80-74

POLONEZ CARO PLUS GSI, 1999 r., 65 tys. km, 1600 ccm, alum, immobilizer, wspomaganie kier., nowy akumulator, zadany - 5.900 zł. Wrocław, tel. 071/340-03-67, 0606/51-01-58

POLONEZ CARO PLUS GSI, 2000 r., 40 tys. km, 1600 ccm, zielony metalik, I właściciel, labryczna inst. gazowa - 9.500 zł. Wrocław, tel. 0504/91-74-64

POLONEZ KOMBI VAN, 2000 r., 1600 ccm, MPI, benzyna, inst. gazowa, homologacja na ciężarówkę, stan b. dobry - 9.500 zł. Oleśnica, tel. 071/314-20-38

PONTIAC

PONTIAC FIREBIRD, 1988 r., 5700 ccm, benzyna, automatic, RO - głosiński, el. otw. szyby, zarejestrowany, stan dobry - 9 000 zł Leszno, tel. 0601/58-76-20

PONTIAC LE MANS 1988 r., 1600 ccm, benzyna, inst. gaz, biały, stan techn. b. dobry, stan blacharki dobry, ważny przegląd i OC, w ciągłej eksploatacji - 2 200 zł Wrocław, tel. 0888/81-93-29

PONTIAC SUNBIRD Coupe, 1988 r., 2000 ccm, benzyna, inst. gaz, granatowy, RO Chrysler, automatic, el. otw. szyby, wspomaganie kier., alum. felgi, stan b. dobry - 11.000 zł. Roszkowice, tel. 071/474-27-62, 0894/69-12-88

PONTIAC TRANS SPORT, 1991 r., 120 tys. km, 3100 ccm, biały, klimatyzacja, wspomaganie kier., centr. zamak, el. otw. szyby, el. regul. fotel kierowcy, RO 7 osobowy, sprowadzony z Niemiec, automatic, stan b. dobry, bagażnik na narty, ciemne szyby, alum. felgi - 7.500 zł. Złotoryja, tel. 0886/58-07-88

PONTIAC TRANS SPORT VAN, 1992 r., 140 tys. km, 3800 ccm, V6, zielony metalik, wszystkie el. dodatki, klimatyzacja, ABS, 7 osobowy, zawieszenie tylna pneumatyczna - 14.000 zł. Sulechów, powiat zielonogórski, tel. 0601/20-55-21

PONTIAC TRANS SPORT, 1994/95 r., 2300 ccm, benzyna, bordowy, pełne wyposażenie opony skórzana tapicerka - 11 900 zł + opłaty. Nysa, tel. 071/433-93-30, 0501/56-18-43

PONTIAC TRANS SPORT VAN, 1997 r., 95 tys. km, 3400 ccm, 190 KM, zielony metalik, nowy model, pełne wyposażenie, aluminiowe felgi, skórzana tapicerka, serwisowany, sprowadzony z Niemiec, zarejestrowany, bez wypadku, stan b. dobry, zadany - 43.000 zł. Sulechów, powiat zielonogórski, tel. 0601/20-55-21

PORSCHE

PORSCHE 924, 1979 r., 114 tys. km, 2000 ccm, benzyna, fioletowy metalik, alum. felgi, ocynkowane nadwozie, ekonomiczny, atrakcyjny wygląd - 6 500 zł. Jelcz-Laskowice, tel. 0691/04-38-19

PORSCHE 924, 1982 r., 250 tys. km, 2000 ccm, czarny, dach typu Targa, stan techn. b. dobry, RO na CD, alum. felgi, centr. zamak, przegląd do 02.2005 r. - 11.000 zł. Wrocław, tel. 0695/12-34-36

PORSCHE 924, 1983 r., 200 tys. km, 2000 ccm, szary, sprawni, sprowadzony z Niemiec, do obejrzenia we Wrocławiu - 6 200 zł. Wrocław, tel. 0507/16-90-58

PORSCHE 924, 1983 r., 170 tys. km, 2000 ccm, wtrysk, grafityowy, alum. felgi, el. reg. lusterka, szyberdach, sprowadzony z Niemiec, dużo nowych części, zadany, stan dobry - 6.500 zł. Wrocław, tel. 0606/22-06-73

PORSCHE 928 GTS, 1992 r., 120 tys. km, 5400 ccm, V8, 360 KM, bordowy metalik, 0-100 km 5,9 sek., 275 km/h, skórzana tapicerka, klimatronic, automatyczny pomiar ciśnienia w oponach, RO z CD Porsche, komputer pokładowy, tempomat, podgrz. siedzenia, szyberdach, el. otw. szyby i reg. lusterka, poduszka pow., opony letnie i inne - 89.000 zł, Porsche Centrum „Lellek”, Opole, tel. 077/451-47-41, 0602/15-10-00 W01207454

PORSCHE 944, 1986 r., turbo benzyna, wiśniowy metalic, alum. felgi - 10.000 zł. Francja, tel. 0533/679-70-57-16

RENAULT

ABSOLUTNIE AKTUALNIE AUTA ATRAKCYJNIE KUPIE, KUPIE, KUPIE RENAULT, KUPIE RENAULT, KUPIE RENAULT, KUPIE RENAULT. Kupujemy auta całe, po wypadku, do remontu, po 1988 r. i inne marki również, płacimy najwięcej. Tel. 0605/35-26-21, 0607/39-92-93 W01204744

RENAULT 11, 1983 r., 1400 ccm, aktualny przegląd i OC do 08.2005 r., fewe drzwi do wymiany - 800 zł. Świerdów Zdrój, tel. 075/71-66-85, 0695/43-50-48

RENAULT 11, 1985 r., 143 tys. km, 1400 ccm, benzyna, ciemnozielony, ważny przegląd i OC - 1.500 zł. Gostyn, tel. 065/572-63-68

RENAULT 11 hatchback, 1986 r., 1600 ccm, diesel, niebieski, 3-drzwiowy - 1.700 zł lub zamienie. Zielona Góra, tel. 0603/05-83-85

RENAULT 11, 1986 r., 1400 ccm, benzyna, srebrny metalic, atrakcyjny wygląd, 5-drzwiowy, po remoncie blacharki w 2004 r., po wymianie filtrów, oleju oraz sworznii, szyberdach, stan silnika i blacharki b. dobry - 3.000 zł. Głogów, tel. 076/833-56-91, 0606/87-53-28

RENAULT 11, 1987 r., 1400 ccm, benzyna, inst. gaz, srebrny, 5-drzwiowy, stan blacharki i silnika dobry, przegląd techniczny i OC do 2005 r. - 2.900 zł lub zamienie na Opla Kadetta, może być uszkodzony. Niechów, tel. 065/543-56-45, 0605/12-71-19

RENAULT 11 GTL, 1987 r., 137 tys. km, 1387 ccm, benzyna, koradowy, stan techn. dobry, garazowany, przegląd techn. ważny do 15.06.2005 r. - 3.000 zł. Wrocław, tel. 071/357-31-64

RENAULT 12, 1972 r., benzyna, inst. gaz, czarny, nowe opony, larcze, kloki hamulcowe, łożyska, stan dobry - 900 zł. Wrocław, tel. 071/344-43-26, 071/339-22-47

RENAULT 18 KOMBI, 1980 r., napęd 4x4, inst. gazowa na gwarcniaj - 3.000 zł. Polanica Zdrój, tel. 074/868-52-58 po godz. 19, 0604/10-86-71

RENAULT 18 GTL, 1981 r., 1400 ccm, stan b. dobry, do wymiany jedne drzwi, dużo nowych części, I właściciel - 1.700 zł. Wrocław, tel. 0691/13-91-18, 0609/94-24-96

RENAULT 18 GTL, 1983 r., 1400 ccm, czekoladowy, zużyty, zadany paliwa 7/100 km, zadany, stan silnika i opon b. dobry - 1.000 zł

lub zamienie na Fiatu 126p. Wrocław, tel. 0691/13-91-18, 0609/94-24-96

RENAULT 19, 1989 r., 140 tys. km, 1400 ccm, benzyna, biały, 5-drzwiowy, 5-biegowy, el. otw. szyberdach, hak, RO, opony zimowe, stan b. dobry, sprowadzony z Niemiec - 2.700 zł. zły Wrocław, tel. 071/327-83-73, 0509/57-67-37

RENAULT 19, 1989 r., 180 tys. km, 1700 ccm, bordowy metalic, stan b. dobry, po wymianie pasków olejów, nowy akumulator, el. otw. szyby, centr. zamak, ciemne szyby, RO Philips - 5.300 zł. Jelenia Góra, tel. 0692/22-08-85

RENAULT 19, 1989 r., 140 tys. km, 1700 ccm, srebrno-błękitny metalic, centr. zamak, 5-drzwiowy, el. otw. szyby, szyberdach, hak, halogeny, stan b. dobry - 2.800 zł + opłaty. Wąsosz, powiat górowski, tel. 0609/09-27-50

RENAULT 19, 1989 r., 1600 ccm, benzyna, szary metalik, el. otw. szyby, centr. zamak + pilot, welurowa tapicerka, alum. felgi, zadany, na zachodnich tablicach, stan b. dobry, auto w Polsce - 2.100 zł + opłaty. Zgorzelec, tel. 0888/15-25-32

RENAULT 19, 1989 r., 1400 ccm, benzyna, biały, 5-drzwiowy, sprowadzony z Niemiec, zarejestrowany, stan b. dobry - 5.500 zł. Żary, tel. 068/374-81-85

RENAULT 19 TXE, 1989/90 r., 1700 ccm, benzyna, czarny, 5-drzwiowy, centr. zamak, welurowa tapicerka, el. otw. szyby, dzielona tylna kanapa, halogeny, w kraju od tygodnia, stan b. dobry - 1.500 zł + opłaty. Staroków, powiat kłodzki, tel. 0880/70-66-70

RENAULT 19 CHAMADE, 1990 r., 1721 ccm, benzyna, czarny, el. reg. reflektory, stan b. dobry, sprowadzony z Niemiec, do zapłaty akcyza ok. 300 zł - 3.200 zł + opłaty. Zgorzelec, tel. 0601/37-79-15

RENAULT 19, 1990 r., 180 tys. km, 1800 ccm, 1800 ccm, benzyna, granatowy, stan b. dobry, II właściciel, sprowadzony z Niemiec - 3.000 zł + opłaty. Prusice, powiat trzebnicki, tel. 0889/27-03-67 W01217064

RENAULT 19, 1990 r., 160 tys. km, 1400 ccm, benzyna, biały, 5-drzwiowy, 5-biegowy, 2 kpl. opon, stan idealny - 3.000 zł. Bolesławiec, tel. 0503/03-66-64

RENAULT 19, 1990 r., 140 tys. km, 1700 ccm, benzyna, bordowy, 5-drzwiowy, 5-biegowy, centr. zamak, el. otw. szyby i szyberdach, sprowadzony z Niemiec, kpl. dokumentacja, stan silnika b. dobry i ogólny dobry, opłaty - 3.500 zł. Czerna, powiat bolesławiecki, tel. 0698/76-34-36

RENAULT 19, 1990 r., 1700 ccm, benzyna, niebieski metalic, 5-drzwiowy, centr. zamak, el. otw. szyby, welurowa tapicerka, stan b. dobry - 3.000 zł. Luban, tel. 0502/57-48-78

RENAULT 19 CHAMADE, 1990 r., 180 tys. km, 1700 ccm, benzyna, inst. gaz, bezowy metalic, el. otw. szyby, centr. zamak, welurowa tapicerka, zozarki i lusterka w kolorze nadwozia - 6.500 zł. Smólgory. gm. Osno Lubuskie, powiat słubicki, tel. 0506/86-03-35

RENAULT 19 TSE, 1990 r., 240 tys. km, 1700 ccm, benzyna, granatowy, el. otw. szyby, tylna szyba ogrzewana, tylna szyba uchylana, z urzędu celnego, 3-drzwiowy - 2.700 zł. Sulechów, tel. 068/385-65-07, 0608/31-94-84

RENAULT 19 TXI, 1990 r., 1700 ccm, benzyna, biały, halogeny, 5-biegowy, 5-drzwiowy, sprowadzony z Niemiec, dzielona tylna kanapa, regul. kierownica, centr. zamak, zderzaki w kolorze nadwozia - 3.200 zł + opłaty. Świerdów Zdrój, powiat lubuski, tel. 0695/94-31-52

RENAULT 19, 1990 r., 89 tys. km, 1900 ccm, diesel, perłowy metalic, 5-drzwiowy, wspomaganie kier., stan b. dobry - 4.300 zł + opłaty. Wrocław, tel. 0601/73-74-90

RENAULT 19 CHAMADE, 1991 r., 175 tys. km, 1700 ccm, jasnoszary metalic, stan idealny, na zachodnich tablicach - 3.400 zł. Gorzów Wlkp. Tel. 068/09-30-95

RENAULT 19, 1991 r., 183 tys. km, 1900 ccm, diesel, biały, szyberdach, RO, 5-drzwiowy, sprowadzony, bez wypadku - 5.900 zł. Gostyn, tel. 0605/72-00-20

RENAULT 19 CHAMADE, 1991 r., 181 tys. km, 1721 ccm, benzyna 90 KM, bezwypadkowy, centrali zamak + pilot, wspomaganie, szyberdach, el. reg. szyby, halogeny, welurowa tapicerka, stan b. dobry, sprowadzony z Niemiec, cena na gotowo 5700 zł. Kudowa Zdrój, tel. 0601/76-39-55, 0504/03-26-96

RENAULT 19, 1991 r., 1700 ccm, ciemnozielony metalic, el. otw. szyby, szyberdach 4-drzwiowy, wspomaganie kier., w kraju od tygodnia - 4.800 zł. Wolczyn, powiat kłebzorski, tel. 0501/17-16-88

RENAULT 19 CHAMADE, 1991 r., stan b. dobry - 5.000 zł. Chocianów, tel. 076/818-43-59

RENAULT 19, 1991 r., 1400 ccm, benzyna, srebrny metalic, 5-drzwiowy - 2.200 zł + opłaty. Chojnów, powiat legnicki, tel. 0507/12-66-78, Niemcy, 0049/152-02-49-40-89

RENAULT 19 GTS, 1991 r., 1700 ccm, benzyna, czarny, sprowadzony w całości z Niemiec, zarejestrowany + karta pojazdu, ważne OC i przegląd, zderzaki w kolorze nadwozia, stan silnika, blacharki i opon b. dobry, RO + 2 głosiński, komplet kółpaków, kpl. dokumentacja - 4.400 zł. Chojnów, tel. 076/818-15-34, 0880/08-51-75

RENAULT 19, 1991 r., 1700 ccm, zielony, centr. zamak, wspomaganie kier., welurowa tapicerka, el. otw. szyby i szyberdach, sprowadzony - 2.800 zł + opłaty (1 200 zł). Góra, tel. 065/543-50-26, 0503/00-46-81

RENAULT 19, 1991 r., 1700 ccm, benzyna, czarny - 3.700 zł. Góra, tel. 065/543-39-10, 0603/25-36-39

RENAULT 19 CHAMADE, 1991 r., 206 tys. km, 1390 ccm, błękitny metalic, stan b. dobry - 2.600 zł. Jawor, tel. 0509/55-74-37, Niemcy, 0049/17-34-23-82-54

RENAULT 19 CHAMADE, 1991 r., 132 tys. km, 1400 ccm, wtrysk, zielony, w kraju od miesiąca, odony, zarejestrowany, karta pojazdu, kpl. dokumentacja, bez wypadku, org. lakier i przebieg, 4-drzwiowy, 5-biegowy, el. ster reflektory, RO + głosiński, bez korozji, zadany, stan b. dobry - 6.700 zł lub zamienie. Kamienna Góra, tel. 0501/87-15-93

RENAULT 19, 1991 r., 1900 ccm, diesel, srebrny metalic, 5-drzwiowy, szyberdach, ważny przegląd i OC, zadany - 5.500 zł. Krzelewo, powiat woloowski, tel. 0606/51-68-10

RENAULT 19, 1991 r., 118 tys. km, 1700 ccm, wtrysk, zielony metalic, szyberdach, el. otw. szyby, centr. zamak, welurowa tapicerka, zderzaki w kolorze nadwozia, stan b. dobry - 3.000 zł + opłaty. Legnica, tel. 0609/84-41-19

RENAULT 19 hatchback, 1991 r., 117 tys. km, 1400 ccm, benzyna, zloty metalic, 4-drzwiowy, RO, ważny przegląd i OC, bez korozji, org. lakier, właściciel niepalący, stan techn. b. dobry, sprowadzony z Niemiec, na polskich tablicach - 5.700 zł. Legnica, tel. 0504/71-45-03

RENAULT 19 CHAMADE, 1991 r., 1400 ccm, granatowy - 2.900 zł + opłaty. Legnica, tel. 0603/30-48-23, 0880/07-05-96

RENAULT 19, 1991 r., 157 tys. km, 1900 ccm, monowtrysk, brązowy metalic, sprowadzony z Niemiec, nowe opony, welurowa tapicerka, regul. kierownica, dzielone tylnie siedzenia, szyberdach, kpl. dokumentacja, stan b. dobry - 3.500 zł + opłaty. Luban, tel. 075/722-66-50

RENAULT 19, 1991 r., 1800 ccm, 16V, niebieski metalik, 135 KM, ABS, centr. zamak, el. otw. szyby, wspomaganie kier., kubelkowa fotela, przyciemniane szyby, sportowe zawieszanie, wot powierza na masce, ospolierowany, alum. felgi, subwoofler, wzmacniacz, 6 głośników - 7.200 zł. Lubin, tel. 078/846-38-93, 0609/48-21-12

RENAULT 19, 1991 r., 1700 ccm, czarny, zderzaki i lusterka w kolorze nadwozia, centr. zamak, wspomaganie kier., el. otw. szyby i szyberdach - 3.600 zł + opłaty. Lwówek Śląski, tel. 075/784-30-14

RENAULT 19, 1991 r., 1800 ccm, benzyna, brązowy metalic, centr. zamak, el. otw. szyby, 4-drzwiowy, szyberdach, immobilizer, stan idealny - 3.900 zł + opłaty. Lwówek Śląski, tel. 0603/05-39-98

RENAULT 19, 1991 r., 1400 ccm, benzyna, inst. gaz, stan b. dobry - 6.000 zł. Ostrow Wlkp. Tel. 062/593-06-13

RENAULT 19, 1991 r., 1400 ccm, benzyna, granatowy, 5-drzwiowy, sprowadzony z Niemiec - 3.500 zł. Ostrow Wlkp. Tel. 0609/64-66-10

RENAULT 19 CHAMADE, 1991 r., 160 tys. km, 1700 ccm, benzyna, zloty metalic, inst. gazowa, centr. zamak + pilot, dzielona tylna kanapa, alum. felgi 15", nowe opony, obniżony, atrakcyjny wygląd, nie wymaga napraw, stan b. dobry - 6.500 zł. Rudna, tel. 0697/15-72-30, 076/843-91-78

RENAULT 19, 1991 r., 190 tys. km, 1800 ccm, zloty, centr. zamak, el. otw. szyby, stan b. dobry, sprowadzony z Niemiec - 2.850 zł. Skokowa, powiat trzebnicki, tel. 0602/74-43-64, 0691/37-14-18 po godz. 18

RENAULT 19 GTS, 1991 r., 150 tys. km, 1721 ccm, benzyna, niebieski metalic, 5-drzwiowy, 5-biegowy, wspomaganie kier., regul. kierownica, el. otw. szyby, szyberdach, centr. zamak, polska rejestracja, karta pojazdu, sprowadzony, zimowa opony - 4.500 zł. Stary Węgliniec, tel. 057/771-14-51, 0504/50-22-64

RENAULT 19, 1991 r., 1600 ccm, szary - 2.800 zł + opłaty. Trzebnica, tel. 071/387-49-37, 0606/28-75-78

RENAULT 19 CHAMADE, 1991 r., 186 tys. km, 1721 ccm, benzyna, szary metalic, el. otw. szyby, wspomaganie kier., centr. za-

mek + pilot, alum. felgi, regul. kierownica i fotel kierowcy, dzielona tylna kanapa, ospolierowany - 6.200 zł. Twardogóra, powiat oleśnicki, tel. 071/315-82-31 wieczorem

RENAULT 19 CHAMADE, 1991 r., 1400 ccm, bezowy metalik, 4-drzwiowy, 5-biegowy, opłacony, do zarejestrowania, stan b. dobry - 4.700 zł. Wojciszów, powiat złotoryjski, tel. 075/15-22-05, 0605/62-70-21

RENAULT 19 TXE, 1991/92 r., 140 tys. km, 1800 ccm, wtrysk, 90 KM, brązowy metalic, 5-drzwiowy, centr. zamak, el. otw. szyby i szyberdach, welurowa tapicerka, wspomaganie kier., halogeny, spoller, RO + głosiński, zderzaki w kolorze nadwozia, sprowadzony, zarejestrowany, kpl. dokumentacja, atrakcyjny wygląd - 5.900 zł. Bolesławiec, tel. 075/644-56-16, 0600/03-44-75

RENAULT 19 CHAMADE, 1991/92 r., 140 tys. km, 1400 ccm, benzyna, czarny, zarejestrowany, OC ważne do 04.2005 r., dodatkowo światło „stop”, szyberdach, zadane wgrzeza, stan b. dobry - 6.500 zł. Góra, tel. 065/543-36-29, 543-42-08

RENAULT 19 CHAMADE, 1991/92 r., 1400 ccm, granatowy, 4-drzwiowy, szyberdach, I właściciel w Niemczech, stan b. dobry - 2.700 zł + opłaty. Legnica, tel. 0608/68-11-72, 0504/07-97-24

RENAULT 19, 1991/92 r., 170 tys. km, 1700 ccm, benzyna, platynowy metalik, w kraju od 3 tygodni, ważny przegląd i OC, ciemne szyby, spoller tylny z dodatkowym światłem „stop”, brekwi, alum. felgi, RO, el. otw. szyby, el. reg. reflektory, bez korozji, zadany, atrakcyjny wygląd - 5.300 zł, możliwe raty. Lubsko, tel. 068/457-41-84, 0601/64-05-29

RENAULT 19 GTR CHAMADE, 1991/92 r., 77 tys. km, 1400 ccm, błękitny metalic, bez wypadku, I właściciel w Niemczech (79-letni), org. lakier i przebieg, RO + głosiński, regul. kierownica, obrotomierz, 5-biegowy, 2 kpl. kół, ważny przegląd i OC, garazowany, stan idealny - 8.900 zł. Wrocław, tel. 0606/28-46-99

RENAULT 19, 1991/96 r., 212 tys. km, 1700 ccm, czarny, centr. zamak, el. otw. szyby, wspomaganie kier., szyberdach, immobilizer, spollery, przyciemniane szyby, RM + głosiński, stan dobry - 4.000 zł. Wrocław, tel. 0691/96-76-91

RENAULT 19 CHAMADE, 1992 r., 158 tys. km, 1721 ccm, benzyna, inst. gaz, zloty metalic, el. otw. szyby, szyberdach, centr. zamak, wspomaganie, welurowa tapicerka, lusterka i zderzaki w kolorze nadwozia, alarm, kpl. opon zimowych - 7.500 zł. Legnica, tel. 0607/05-65-42

RENAULT 19, 1992 r., 1800 ccm, benzyna, srebrny metalic, 5-drzwiowy, centr. zamak + pilot, wspomaganie kier., el. ster. szyby, szyberdach, lusterka - 7.000 zł. Czerna, powiat bolesławiecki, tel. 0509/66-

RENAULT CLIO, 1994 r., 1400 ccm, czerwony, 5-drzwiowy, wspomaganie kier., centr. zamek, el. otw. szyby, sprowadzony w całości - 4 000 zł. Wieszów, tel. 0888/40-57-92

RENAULT CLIO, 1994 r., 100 tys. km, 1200 ccm, benzyna, niebieski metalik, katalizator, 3-drzwiowy, radio, karta pojazdu, 5-biegowy - 6 800 zł. Zagan, tel. 068/367-30-80

RENAULT CLIO VAN, 1995 r., 1200 ccm, Energy, czerwony, kupiony w salonie, I właściciel, zarejestrowany, 2-osobowy - 4 500 zł. Opole, tel. 077/423-16-61

RENAULT CLIO, 1995 r., 130 tys. km, 1900 ccm, diesel, bordowy metalik, 3-drzwiowy, zsyberdach, RO, alum. felgi, welurowa tapicerka, w kraju od 1999 r. - 7 300 zł. Strzegom, tel. 074/854-35-04 po godz. 18, 0609/42-37-49

RENAULT CLIO, 1995 r., 135 tys. km, 1200 ccm, czarny metalik, wspomaganie, poduszka pow., centr. zamek + pilot, obrotomierz, halogeny, książka serwisowa, zderzak w kolorze nadwozia, od tygodnia w kraju - 7 800 zł. Złotoryja, tel. 0506/19-50-52

RENAULT CLIO, 1995 r., 148 tys. km, 1200 ccm, Energy, fioletowy, wspomaganie kier., poduszka pow., centr. zamek, opalony, przygotowany do rejestracji, stan idealny, kpl. opon zimowych - 7 200 zł. Syców, tel. 062/785-37-13 po godz. 20, 0509/12-07-71

RENAULT CLIO, 1996 r., 1200 ccm, wrzysk, bordowy metalik, instalacja gazowa (gwarancja), centr. zamek, wspomaganie kier., zsyberdach, stan b. dobry - 9 400 zł. Namysłów, tel. 077/410-49-10, 0600/79-47-35

RENAULT CLIO, 1998 r., 1200 ccm, wrzysk, bordowy metalik, 5-drzwiowy, kupiony w salonie, poduszka pow., stan b. dobry - 19 900 zł. Legnica, tel. 0605/28-37-83

RENAULT CLIO II RN, 1996 r., 89 tys. km, 1200 ccm, rudny metalik, II właściciel, kupiony w salonie, 5-drzwiowy, centr. zamek, blokada skrzyni biegów, RO, garazowany - 18 500 zł. Ostrow Wlkp., tel. 062/736-78-45

RENAULT CLIO, 1998 r., 40 tys. km, 1400 ccm, 16V, zielony, el. ster. szyby i lusterka, centr. zamek, RO ze sterowaniem przy kierownicy, 5-drzwiowy, klimatyzacja, welurowa tapicerka, halogeny, 4 poduszki pow., wspomaganie kier., immobilizer, ABS, właściciel - 14 700 zł + opłaty. Kępno, tel. 062/781-01-93, 0506/99-54-68

RENAULT CLIO II, 1998 r., 74 tys. km, 1400 ccm, złoty metalik, kupiony w salonie w kraju, centr. zamek, alarm, alum. felgi, ziemie sprowadzony z Francji w 2002 r. - 17 500 zł lub zamienie na tańszego diesla, np. VW Golf'a II. Ostreszewo, tel. 062/730-119, 0693/83-20-45

RENAULT CLIO II, 1999 r., 1900 ccm, diesel, biały, stan b. dobry, bez wypadku, 2 poduszki pow., wspomaganie kier., immobilizer, regul. kierownicy i fotei kierownicy, nowe opony, akumulator, możliwość rat przez komis - 19 500 zł. Olawa, tel. 071/313-85-16, 0609/32-32-32

RENAULT CLIO II, 1999 r., 56 tys. km, 1400 ccm, benzyna, srebrny metalik, 5-drzwiowy, klimatyzacja, el. otw. szyby i reg. lusterka, ABS, 4 poduszki pow., halogeny w zdarku, stan b. dobry - 17 000 zł + akcyza 500 zł. Zielona Góra, tel. 0800/06-71-26

RENAULT CLIO II, 1999/00 r., 78 tys. km, 1900 ccm, diesel, biały, wspomaganie kier., 2 poduszki pow., centr. zamek, zarejestrowany, opalony - 19 900 zł lub zamienie, możliwe raty Legnica, tel. 0605/28-37-83

RENAULT CLIO, 1999/00 r., 54 tys. km, 1200 ccm, wrzysk, 60 KM, międziany metalik, centr. zamek + pilot, el. otw. szyby, kupiony w salonie, bez wypadku, 4 poduszki pow., stan idealny, książka serwisowa - 19 900 zł lub zamienie, możliwe raty Legnica, tel. 0605/28-37-83

RENAULT CLIO, 2000 r., 1900 ccm, diesel, czerwony, 3-drzwiowy, 2 poduszki pow., ABS, zderzak w kolorze nadwozia - 14 500 zł Łączyca, tel. 062/734-84-69, 0602/39-45-78

RENAULT CLIO, 2000 r., 105 tys. km, 1900 ccm, diesel, srebrny metalik, klimatyzacja, ABS, el. dodatki, wspomaganie kier., RO, 3-drzwiowy - 23 900 zł. Ostrow Wlkp., tel. 0691/80-64-61

RENAULT CLIO, 2000 r., 40 tys. km, 1200 ccm, czerwony, stan b. dobry, poduszka pow., ważny przegląd, I właściciel, kupiony w salonie - 18 000 zł. Walbrzych, tel. 0505/09-49-78

RENAULT CLIO RT, 2000/01 r., 82 tys. km, 1200 ccm, wrzysk, srebrny metalik, kupiony w salonie, I właściciel, bez wypadku, oryg. lakier i przebieg, kpl. dokumentacja, 3-drzwiowy, 5-biegowy, poduszka pow., el. ster. szyby, centr. zamek, welurowa tapicerka, el. ster. lusterka, ekonomiczny, stan idealny - 21 900 zł, możliwe raty lub zamiana. Kamienna Góra, tel. 0501/87-15-93

RENAULT CLIO II, 2001 r., 110 tys. km, 1500 ccm, DCI, bordowy metalik, 2 poduszki pow., ABS, centr. zamek + pilot, el. otw. szyby, 3-drzwiowy, RO z CD, kpl. opon zimowych i letnich, stan b. dobry - 25 000 zł. Leszno, tel. 065/529-48-53, 0605/22-47-86

RENAULT CLIO II SOCIETE, 2001 r., 1200 ccm, benzyna, biały, centr. zamek, poduszka pow., kupiony w salonie w kraju, serwisowany, kpl. kół zimowych, stan b. dobry, homologacja na osobow - 16 500 zł. Rawicz, tel. 0606/94-84-21, 0600/87-93-51

RENAULT CLIO III, 2001 r., 40 tys. km, 1400 ccm, 16V, srebrny metalik, 5-drzwiowy, ABS, el. otw. szyby, wspomaganie kier., centr. zamek, RO, 4 poduszki pow., nie zarejestrowany, 21 000 zł. Szidłingowa, powiat wschowski, tel. 065/449-26-11, 0607/53-60-44

RENAULT CLIO, 2001 r., 80 tys. km, 1500 ccm, dCi, biały, 3-drzwiowy, ABS, klimatyzacja, 4 poduszki pow., el. otw. szyby, centr. zamek + pilot, RO ze sterowaniem przy kierownicy, stan idealny - 22 600 zł. Wartowice, tel. 076/818-99-70, 0609/47-76-36

RENAULT CLIO, 2001 r., 64 tys. km, 1200 ccm, 16V, złoty metalik, el. otw. szyby, 4 poduszki pow., ABS, centr. zamek, alarm, 5-drzwiowy, - 15 800 zł + opłaty. Wrocław, tel. 0507/76-93-38

RENAULT CLIO III, 2001/02 r., 23 tys. km, 1500 ccm, TDI, srebrny metalik, ABS, klimatyzacja, el. ster. szyby i lusterka, centr. zamek, alarm + pilot - 28 000 zł. Opole, tel. 0603/63-95-53

RENAULT CLIO III, 2001/02 r., 29 tys. km, 1600 ccm, 16V, srebrny metalik, 4 poduszki pow., pełne wyposażenie elektryczne, komputer pokładowy, alum. felgi, klimatyzacja, sensor zroku, wspomaganie kier., wersja sportowa, 110 KM, RO, zabany, immobilizer, 3-drzwiowy, najnowszy model - 26 800 zł. Zielona Góra, tel. 068/453-98-08, 0501/38-80-80

RENAULT CLIO, 2002 r., 52 tys. km, 1500 ccm, DCI, srebrny metalik, 4 poduszki pow., ABS, centr. zamek, alarm, el. otw. szyby i reflektory, wspomaganie kier., immobilizer, RO, I właściciel - 29 900 zł. Wrocław, tel. 0602/38-09-40

RENAULT CLIO, 2002 r., 18 tys. km, 1200 ccm, 16V, ABS, wspomaganie, centr. zamek + pilotem, halogeny, klimatyzacja, poduszka pow., el. ster. szyby I, 02.2003 r. - 24 900 zł. Kalisz, tel. 0507/14-28-15, 062/501-76-00

RENAULT CLIO III, 2002 r., 62 tys. km, 1500 ccm, DCI, niebieski metalik, centr. zamek, ABS, el. ster. szyby i lusterka, immobilizer, wspomaganie kier., 2 poduszki pow., Mul-T-Lock, RO z CD - 26 600 zł. Lubin, tel. 0605/23-88-11

RENAULT CLIO III, 2002 r., 40 tys. km, 1600 ccm, 16V, perłowo-granatowy, 3-drzwiowy, centr. zamek, 4 poduszki pow., nawigacja sat., ABS, halogeny, alum. felgi, klimatronic, RO z CD, el. ster. szyby i lusterka, ksenonowe reflektory, welurowa tapicerka - 27 000 zł. Odołanów, tel. 062/733-29-20, 0603/54-08-26

RENAULT CLIO III, 2002 r., 58 tys. km, 1900 ccm, DCI, meksykańska czerwien, 4 poduszki pow., klimatyzacja, wspomaganie kier., centr. zamek + pilot, RO + dożyski, ABS, 5-drzwiowy - 28 400 zł. Ostrow Wlkp., tel. 0506/85-12-76

RENAULT CLIO III, 2002 r., 52 tys. km, 1500 ccm, dCi, biały, 3-drzwiowy, ABS, klimatyzacja, 4 poduszki pow., alum. felgi, pełne wyposażenie elektryczne, centr. zamek, bez wypadku, stan idealny, zarejestrowany - 25 900 zł. Wartowice, tel. 076/818-99-70, 0609/47-76-36

RENAULT CLIO, 2003 r., 10 tys. km, 1200 ccm, bordowy metalik, 3-drzwiowy, wspomaganie, ABS, 4 poduszki pow., el. ster. szyby i lusterka, centr. zamek, alum. felgi - 25 900 zł. Borek Wielkopolski, powiat gostyński, tel. 0603/78-41-13

RENAULT CLIO III, 2003 r., 13 tys. km, 1200 ccm, benzyna, niebieski metalik, 4 poduszki pow., 5-drzwiowy, RO oryg., el. otw. szyby, centr. zamek + pilot, ABS, immobilizer, wspomaganie kier., centr. zamek, el. reg. lusterka, stan idealny - 26 500 zł. Ostrow Wlkp., tel. 0507/07-86-14

RENAULT CLIO III, 2003 r., 5 tys. km, 1400 ccm, 16V, grafitowy metalik, 5-drzwiowy, ABS, el. otw. szyby i reg. lusterka, centr. zamek, RO, stan idealny - 26 200 zł. Walbrzych, tel. 0603/76-58-44

RENAULT CLIO III EXTREME, 2003/04 r., 3 tys. km, 1200 ccm, 16V, 75 KM, turkusowy metalik, klimatyzacja, ABS, 4 poduszki pow., wspomaganie kier., wyposażenie el., I właściciel, kupiony w salonie w Polsce, stan idealny - 34 500 zł. Wrocław, tel. 0601/59-73-63

RENAULT CLIO EXPRESSION III, 2004 r., 16 tys. km, 1500 ccm, dCi, 82 KM, perłowo-srebrny, 3-drzwiowy, pełne wyposażenie, ABS, klimatyzacja, 4 poduszki pow., komputer, RO+CD, bez wypadku, stan idealny - 34 900 zł. Wartowice, tel. 076/818-99-70, 0609/47-76-36

RENAULT ESPACE, 1990 r., 2200 ccm, benzyna, czerwony, 7-osobowy, centr. zamek, el. otw. szyby, wspomaganie kier., RO

+ głośniki, alarm + pilot, sprowadzony z Niemiec, zarejestrowany, nowy katalizator - 9 000 zł. Śludńska Dolna, powiat zgorzelecki, tel. 060/775-73-21

RENAULT ESPACE, 1991 r., 1900 ccm, benzyna, bordowy, centr. zamek, zsyberdach, obrotowe fotele, wspomaganie kier., el. reg. lusterka, zabany, stan dobry - 13 000 zł. Jawor, tel. 0603/89-20-84

RENAULT ESPACE, 1991 r., 178 tys. km, 2200 ccm, benzyna, szary metalik, el. ster. szyby, lusterka i reflektory, centr. zamek, alum. felgi, 2 zsyberdachy z rolkami, relingi dachowe, hak - 6 000 zł + opłaty. Pleszew, tel. 062/742-47-08

RENAULT ESPACE, 1992 r., 2900 ccm, V6, grafitowy metalik, 7-osobowy, hak, klimatyzacja, centr. zamek, ABS, welurowa tapicerka, zarejestrowany - 12 500 zł. Nowa Sól, tel. 0501/69-55-90

RENAULT ESPACE, 1992/93 r., 180 tys. km, 2100 ccm, TDI, zielony metalik, wspomaganie kier., centr. zamek, el. otw. szyby, hak, zarejestrowany na 7 osób - 15 000 zł. Kudowa Zdrój, tel. 074/866-23-99, 0605/43-29-52

RENAULT ESPACE, 1993 r., 2200 ccm, wrzysk, biały, 7-osobowy, el. otw. szyby, podwójna klimatyzacja - 10 500 zł + opłaty 700 zł. Gryzalin, powiat legnicki, tel. 0503/40-16-05

RENAULT ESPACE, 1994 r., 80 tys. km, 2900 ccm, granatowy metalik, automat, ABS, klimatyzacja, serwo, centr. zamek, el. ster. szyby i lusterka, zsyberdach skórzana tapicerka, alum. felgi, RO z CD, karta pojazdu, opalony, stan dobry - 18 000 zł. Opole, tel. 0606/82-06-70

RENAULT ESPACE GRAND, 1999 r., 140 tys. km, 2000 ccm, 16V, inst. gazowa, niebieski, kupiony w salonie, serwisowany, bez wypadku, ABS, 4 poduszki pow., 2x zsyberdach, RM + CD, 7-osobowy, alum. felgi 17" - 59 000 zł. Kłodzko, tel. 074/867-84-10, 0605/42-04-62

RENAULT ESPACE VAN, 2001 r., 105 tys. km, 3000 ccm, benzyna V6, 24V, czerwony, automat, reflektory ksenonowe, skórzana tapicerka, klimat. automat, 2-strefowa, ABS, tempomat, 4 poduszki pow., el. reg. szyby, lusterka i fotele kier., podgrz. fotele, centr. zamek + pilot, immobilizer, 10 rolek, 2 zsyberdachy, 7-osobowy, RO + CD + pilot - 62 000 zł. Gubin, tel. 0502/71-98-65 (zdjęcia do tej oferty można zobaczyć w internecie pod numerem - A02044 <http://wkw.autogielda.com.pl>) 97003762

RENAULT LAGUNA, 1994 r., 2200 ccm, diesel, srebrny metalik, kpl. dokumentacja, zarejestrowany, klimatronic, centr. zamek + pilot, el. otw. szyby, zabany, welurowa tapicerka, dzielona kanapa, komputer - 17 500 zł. Bolesławiec, tel. 075/644-92-52, 0880/84-53-51

RENAULT LAGUNA, 1994 r., 130 tys. km, 2000 ccm, kolor silykowy metalik, wspomaganie kier., centr. zamek, el. otw. szyby, el. reg. lusterka, ABS, RO, poduszka pow., bez wypadku, zabany - 15 500 zł. Gliwice, tel. 032/284-51-79

RENAULT LAGUNA, 1994 r., 209 tys. km, 2200 ccm, diesel, srebrny metalik, el. otw. szyby, immobilizer, wspomaganie kier., centr. zamek + pilot, zarejestrowany w Polsce, karta pojazdu, kpl. dokumentacja - 14 500 zł. Kalisz, tel. 0600/85-97-03

RENAULT LAGUNA, 1994 r., 190 tys. km, 1800 ccm, benzyna, zielony, sprowadzony z Anglii, kierownica z prawej strony, wspomaganie kier., centr. zamek, el. otw. szyby, RO staro, stan b. dobry - 5 000 zł + opłaty. Kluczbork, tel. 077/418-49-91 po godz. 20, 0502/24-24-80

RENAULT LAGUNA, 1994 r., 151 tys. km, 1800 ccm, benzyna, inst. gaz., morski metalik, RO Blaupunkt z CD, poduszka pow., zsyberdach, centr. zamek, stan b. dobry - 16 900 zł. Krosno Odz., zyska, tel. 0505/17-02-79

RENAULT LAGUNA, 1994 r., 138 tys. km, 1800 ccm, silykowy metalik, wspomaganie kier., el. otw. szyby, alarm + pilot, inst. gazowa na gwarancji, buła gazowa w miejscu koła zapasowego, garazowany - 14 800 zł. Pelczyn, gm. Wołów, tel. 071/389-96-10, 0606/65-39-48

RENAULT LAGUNA, 1994 r., 186 tys. km, kpl. pełne wyposażenie oprócz skórzanej tapicerki, 8 kół - 12 000 zł. Świebodzin, tel. 0509/79-57-78

FRAN-MOTORS
SERWIS • CZĘŚCI
Wrocław, ul. Komuny Paryskiej 30
tel. 071/342-08-55, 0-504 021 529

RENAULT LAGUNA RXE, 1994 r., 154 tys. km, 2000 ccm, benzyna, silykowy, ABS, wspomaganie kier., centr. zamek, alarm, el. otw. szyby, el. reg. lusterka, komputer, zsyberdach, garazowany, stan b. dobry - 17 200 zł. Wrocław, tel. 0601/55-60-92, 0603/45-21-80

RENAULT LAGUNA, 1994 r., 167 tys. km, 2000 ccm, benzyna, bordowy metalik, podoklebek, ABS, poduszka pow., centr. zamek, el. otw. szyby i zsyberdach, el. reg. lusterka i wspomaganie kier., RO, welurowa tapicerka, w kraju od 5 miesięcy, bez wypadku, serwisowany - 15 500 zł. Złotoryja, tel. 076/878-80-46, 0693/45-21-80

RENAULT LAGUNA, 1994 r., 150 tys. km, 1800 ccm, wrzysk, zielony metalik, katalizator, ABS, wspomaganie kier., centr. zamek, el. otw. szyby, el. reg. lusterka, poduszka pow., zsyberdach, stan idealny, w kraju od 2 tygodni - 14 900 zł. Zary, tel. 0602/34-76-10

RENAULT LAGUNA RT, 1994/95 r., 127 tys. km, 1800 ccm, wrzysk, silykowy metalik, w kraju od miesiąca, odony, zarejestrowany, karta pojazdu, kpl. dokumentacja, bez wypadku, oryg. lakier i przebieg, 5-drzwiowy, 5-biegowy, klimatronic, 2 poduszki pow., el. ster. szyby, ABS, wspomaganie, el. ster. lusterka, alarm, welurowa tapicerka - 17 900 zł, możliwe raty lub zamiana. Kamienna Góra, tel. 0501/87-15-93

RENAULT LAGUNA, 1994/95 r., 130 tys. km, 2000 ccm, benzyna, szary, inst. gazowa, komputer, immobilizer, klimatronic, el. otw. szyby i lusterka, zsyberdach, wspomaganie kier. - 16 300 zł lub zamienie na inny do 8 000 zł. Legnica, tel. 0603/52-30-19

RENAULT LAGUNA, 1995 r., 190 tys. km, 1800 ccm, benzyna, inst. gaz., zielony metalik, wspomaganie kier., el. otw. szyby, RO, hak, opony zimowe, inst. gazowa na gwarancji, bez wypadku, centr. zamek, garazowany, buła gazowa w miejscu koła zapasowego, zabany, stan idealny - 20 000 zł. Długoleka, tel. 071/315-23-75

RENAULT LAGUNA, 1995 r., 124 tys. km, 2000 ccm, benzyna, silykowy metalik, bogate wyposażenie, bez wypadku, I właściciel, klimatronic, wszystkie el. dodatki, welurowa tapicerka, ABS, stan b. dobry - 14 000 zł + opłaty 15 000 zł. Jasien, tel. 068/371-12-26, 0689/53-17-31

RENAULT LAGUNA RT, 1995 r., 127 tys. km, 2000 ccm, wrzysk, wisiowy metalik, w kraju od miesiąca, odony, zarejestrowany, karta pojazdu, kpl. dokumentacja, 5-drzwiowy, 5-biegowy, klimatronic, 2 poduszki pow., el. otw. szyby, ABS, wspomaganie, el. ster. lusterka, alarm, welurowa tapicerka - 17 900 zł, możliwe raty lub zamiana. Kamienna Góra, tel. 0501/87-15-93

RENAULT LAGUNA RT, 1995 r., 127 tys. km, 2000 ccm, wrzysk, wisiowy metalik, w kraju od miesiąca, odony, zarejestrowany, karta pojazdu, kpl. dokumentacja, 5-drzwiowy, 5-biegowy, klimatronic, 2 poduszki pow., el. otw. szyby, ABS, wspomaganie, el. ster. lusterka, alarm, welurowa tapicerka - 17 900 zł, możliwe raty lub zamiana. Kamienna Góra, tel. 0501/87-15-93

RENAULT LAGUNA, 1995 r., 2200 ccm, diesel, biały, kpl. dokumentacja, klamki, zderzaki listwy w kolorze nadwozia, przedr. przebrobny na nowy model, atrakcyjny wygląd - 14 000 zł. Wrocław, tel. 071/348-04-76

RENAULT LAGUNA, 1995 r., 1800 ccm, benzyna, grafitowy metalik, RT, kupiony w salonie w kraju, wspomaganie kier., centr. zamek, welurowa tapicerka, el. otw. szyby, immobilizer, RO, alarm + pilot, kpl. kół zimowych, halogeny, stan b. dobry - 16 800 zł. Wrocław, tel. 071/341-67-01, 0609/71-42-64

RENAULT LAGUNA, 1995/96 r., 2000 ccm, granatowy, poduszka pow., alarm, immobilizer, el. otw. szyby, spoller, kpl. opon zimowych - 16 800 zł. Wrocław, tel. 0501/33-94-66 W81026554

RENAULT LAGUNA RXE, 1995/96 r., 180 tys. km, 2200 ccm, diesel, granatowy metalik, wspomaganie kier., ABS, el. otw. szyby i zsyberdach, el. reg. lusterka, komputer pokładowy, welurowa tapicerka, immobilizer + pilot, alum. felgi 15", poduszka pow., nowe opony, RO z CD, garazowany, zabany, stan b. dobry - 19 300 zł. Kamienna Góra, tel. 075/645-14-68, 0609/10-24-40

RENAULT LAGUNA, 1995/96 r., 110 tys. km, 1800 ccm, benzyna, grafitowy metalik, miesiąc w kraju, zarejestrowany, karta pojazdu, ABS, 2 poduszki pow., wspomaganie kier., centr. zamek + pilot, el. otw. szyby, welurowa tapicerka, książka serwisowa, stan b. dobry - 14 900 zł. Rawicz, tel. 0605/21-65-52

RENAULT LAGUNA, 1995/96 r., 105 tys. km, 1800 ccm, wrzysk, zielony metalik, stan idealny, bez wypadku, I właściciel (niepalący), sprowadzony w całości, zarejestrowany, 5-biegowy, 5-drzwiowy, wspomaganie kier., centr. zamek - 15 900 zł, możliwe raty. Wrocław, tel. 0509/84-20-25

RENAULT LAGUNA KOMBI, 1996 r., 135 tys. km, 2000 ccm, katalizator, bordowy metalik, klimatyzacja, ABS, 2 poduszki pow., el. otw. szyby, welurowa tapicerka, wspomaganie kier., centr. zamek + pilot, stan b. dobry - 17 900 zł. Zary, tel. 068/470-19-68, 0604/85-92-08

RENAULT LAGUNA RT, 1996 r., 159 tys. km, 1800 ccm, wrzysk, metalik, welurowa tapicerka, ABS, immobilizer, el. otw. szyby, klimatronic, centr. zamek, RO z CD, MP3, garazowany - 17 900 zł. Dobrzeń Wielki, powiat opolski, tel. 0692/83-97-21

RENAULT LAGUNA KOMBI, 1996 r., 2000 ccm, benzyna, zielony metalik, ABS, 2 poduszki pow., wspomaganie kier., el. ster. szyby i lusterka, klimatronic, centr. zamek, immobilizer, relingi dachowe, roleta bagażnika, RO z CD MP3, po wymianie oleju, pasochow rozrządu, zarejestrowany, halogeny - 18 000 zł. Krotoszyn, tel. 062/725-07-14, 0695/43-24-02

RENAULT LAGUNA, 1997 r., 120 tys. km, 1800 ccm, grafitowy metalik, pełne wyposażenie oprócz skórzanej tapicerki, klimatronic, bez wypadku, stan idealny, w kraju od 3 dni, opalona akcyza - 18 800 zł. Wartowice, tel. 076/818-99-70, 0609/47-76-36

RENAULT LAGUNA, 1997 r., 141 tys. km, 1800 ccm, benzyna, inst. gaz., granatowy, ABS, poduszka pow., el. reg. lusterka i szyby, centr. zamek + pilotem, klimatyzacja, alum. felgi, kpl. letnich opon, RO z CD + pilot, halogeny, kupiony w kraju, zabany - 22 000 zł. Krapkowice, tel. 0606/96-74-17

RENAULT LAGUNA KOMBI, 1997 r., 209 tys. km, 1800 ccm, benzyna, inst. gaz., bordowy, kupiony w kraju, centr. zamek, alarm, immobilizer, poduszka pow., RO, relingi dachowe, książka przeglądów, 2 komplety opon - 19 800 zł. Legnica, tel. 0601/17-05-62

RENAULT LAGUNA, 1997 r., 200 tys. km, 2200 ccm, DTI, szary metalik, el. dodatki, centr. zamek, wspomaganie kier. - 23 000 zł. Pleszew, tel. 0504/20-26-91

RENAULT LAGUNA, 1997/98 r., 120 tys. km, 2200 ccm, diesel, grafitowy metalik, pełne wyposażenie oprócz skórzanej tapicerki i klimatyzacji; bez wypadku, w kraju od tygodnia, stan b. dobry, opalona akcyza - 17 500 zł. Wartowice, tel. 076/818-99-70, 0609/47-76-36

RENAULT LAGUNA, 1998 r., 100 tys. km, 2000 ccm, benzyna, złoty metalik, pełne wyposażenie, inst. gazowa (montowana w serwisie Renault) - 28 500 zł. Jelenia Góra, tel. 0502/20-59-73

RENAULT LAGUNA II, 1998 r., 93 tys. km, 1600 ccm, 16V, szmaragdowy metalik, kupiony w salonie, I właściciel, kpl. dokumentacja, wspomaganie kier., ABS, 2 poduszki pow., centr. zamek, el. otw. szyby, RO, immobilizer, halogeny, Mul-T-Lock, garazowany, stan b. dobry - 28 900 zł lub zamienie, Legnica, tel. 076/721-38-95, 0601/26-07-97

RENAULT LAGUNA, 1998 r., 98 tys. km, 1900 ccm, DTI, wisiowy, 2 poduszki pow., RO, centr. zamek, el. otw. szyby i lusterka, wspomaganie kier., ABS - 24 500 zł. Łączyca, tel. 062/734-84-69, 0602/39-45-78

RENAULT LAGUNA, 1998 r., 2000 ccm, 16V, zielony metalik, klimatronic, bez wypadku, pełne wyposażenie elektryczne, podgrzewana przednia szyba, model przejściowy - 27 500 zł. Wrocław, tel. 0603/39-55-25

RENAULT LAGUNA RXT, 1998 r., 204 tys. km, 3000 ccm, V6, zielony metalik, kupiony w salonie Renault Nawrat, I właściciel, bez wypadku, inst. gazowa sekwenacyjna (rok gwarancji), pełne wyposażenie oprócz skórzanej tapicerki, 4 poduszki pow., klimatronic, komputer z syntezą mowy, tempomat, RO, kpl. kół zimowych, hak, Mul-T-Lock - 24 000 zł. Wrocław, tel. 0601/86-74-50

RENAULT LAGUNA RXE, 1998 r., 200 tys. km, benzyna, inst. gaz., czamy metalik, bogate wyposażenie, klimatronic, komputer, 2 kpl. kół (opony letnie i zimowe), RO z CD, kupiony w salonie, serwisowany, bez wypadku, ekonomiczny, zabany, stan idealny - 23 500 zł. Ząbkowice Śląskie, tel. 074/816-02-26, 0606/22-89-45

RENAULT LAGUNA II, 1998/99 r., 74 tys. km, 1600 ccm, 16V, złoty metalik, 4 poduszki pow., ABS, klimatronic, el. reg. szyby i lusterka, komputer z syntezą mowy, welurowa tapicerka, alum. felgi, książka serwisowa, bez wypadku, stan b. dobry - 26 500 zł, w tym akcyza Bolesławiec, tel. 0661/21-81-81

RENAULT LAGUNA INITIALE, 1998/99 r., 139 tys. km, 1800 ccm, 16V, srebrny, nawigacja satelita, komputer, starowanie w kierownicy, skórzana tapicerka, el. reg. fotele, ABS, 4 poduszki pow., alum. felgi, RO z CD, najbogatsza wersja, w kraju od tygodnia - 31 000 zł. Bolesławiec, tel. 062/783-60-04

RENAULT LAGUNA, 1998/99 r., 2000 ccm, 16V, benzyna, zielony metalik, I rejstr. w 1999 r., sprawa klimatyzacja, ABS, el. otw. szyby, wspomaganie kier., welurowa tapicerka, centr. zamek + pilot - 13 900 zł. Lubin, tel. 076/844-28-90, 0502/68-37-79, 0887/27-69-19

RENAULT LAGUNA II, 1998/99 r., 1900 ccm, DTI, złoty metalik, bez wypadku, wspomaganie kier., ABS, 4 poduszki pow., klimatronic, welurowa tapicerka, el. otw. szyby, w kraju od 2 tygodni, 31 800 zł. Miejska Górka, powiat rawicki, tel. 065/54-48-58, 0603/91-26-76

RENAULT LAGUNA KOMBI, 1998/99 r., 120 tys. km, 1900 ccm, DTI, miódowy metalik, klimatronic, w kraju od 2 tygodni, zarejestrowany, skórzana tapicerka, el. otw. szyby, 4 poduszki pow., ABS, komputer, stan idealny - 30 900 zł. Rawicz, tel. 0503/14-48-80

RENAULT LAGUNA KOMBI, 1998/99 r., 70 tys. km, 1600 ccm, 16V, srebrny metalik, w kraju od 2 tygodni, zarejestrowany, bez wypadku, klimatyzacja, 4 poduszki pow., ABS, el. otw. szyby, RO z CD, alarm + pilot, centr. zamek, relingi dachowe, roleta bagażnika, halogeny, welurowa tapicerka, książka serwisowa, stan idealny - 29 900 zł. Rawicz, tel. 0607/09-45-04

RENAULT LAGUNA KOMBI, 1998/99 r., 135 tys. km, 1600 ccm, 16V, perłowo-biały, wszystkie el. dodatki, immobilizer, 4 poduszki pow., ABS, klimatyzacja, oryg. RO ze sterowaniem przy kierownicy, zestaw głośnomówiący Nokia, serwisowany, zabany, garazowany - 27 000 zł. Świdnica, tel. 074/851-46-10, 0603/11-06-59

RENAULT LAGUNA II KOMBI, 1998/99 r., 165 tys. km, 1600 ccm, 16V, szary metalik, ABS, 2 poduszki pow., centr. zamek, alarm, zapłon w stacyjce, el. reg. lusterka i szyby, alum. felgi, relingi dachowe, halogeny, dzielona przednia - 22 500 zł. Wrocław, tel. 0505/09-48-94

RENAULT LAGUNA II, 1999 r., 90 tys. km, 1600 ccm, wrzysk, 16V, granatowy, centr. zamek, el. otw. szyby, ABS, klimatronic, el. reg. lusterka, welurowa tapicerka, wspomaganie kier., kupiony w salonie, alum. felgi - 25 900 zł lub zamienie, możliwe raty Legnica, tel. 0605/28-37-83

RENAULT LAGUNA II, 1999 r., 120 tys. km, 1800 ccm, 16V, 140 KM, granatowy metalik, klimatronic, 2 x komputer pokładowy z syntezatorom mowy, el. otw. szyby, przedr. siedzenia, 4 poduszki pow., ABS, centr. zamek, alarm, blokada skrzyni biegów, kpl. kół zimowych i letnich, kupiony w salonie, bez wypadku - 32 500 zł. Opole, tel. 077/453-87-16

RENAULT LAGUNA, 1999 r., 89 tys. km, 1600 ccm, 16V, błękitny metalik, 5-drzwiowy, ABS, 2 poduszki pow., centr. zamek + pilot, wspomaganie kier., RO, el. otw. szyby, el. reg. lusterka, klimatyzacja, welurowa tapicerka, el. reg. światła - 26 000 zł. Gołańcz, pow. wągrowicki, tel. 0503/04-88-60, 0504/10-22-69

RENAULT LAGUNA RXE KOMBI, 1999/00 r., 87 tys. km, 2000 ccm, 16V, wrzysk, morski metalik, kupiony w salonie, I właściciel, bez wypadku, oryg. lakier i przebieg, fabryk. homologacja, 4 poduszki pow., klimatronic, komputer z syntezatorom mowy, alum. felgi, RO, welurowa tapicerka, pełne wyposażenie el., podgrzewane fotele, ABS, relingi, roleta - 32 700 zł, możliwe raty lub zamiana. Kamienna Góra, tel. 0501/87-15-93

RENAULT LAGUNA II, 1999/00 r., 102 tys. km, 1900 ccm, DTI, szary metalik, bez wypadku, wspomaganie kier., klimatyzacja, 4 poduszki pow., alum. felgi, ABS, podgrz. siedzenia, el. reg. lusterka, RO, welurowa tapicerka, w kraju od 2 tygodni, zarejestrowany, stan idealny - 28 900 zł. Miejska Górka, powiat raw

mat, RO + zmieniać, skórzana tapicerka, drewniane dodatki, automat, książka serwisowa, stan idealny - 29.500 zł. Nowa Ruda, tel. 074/72-68-75, 0602/30-74-47

RENAULT SAFRANE, 2000 ccm, benzyna, srebrny metal, 5-drzwiowy, 5-biegowy, wspomaganie kier., klimatyzacja, el. ow. szyby, alarm, centr. zamek, poduszki pow., nowy model, stan b. dobry - 29.900 zł. Wrocław, tel. 0605/18-27-75

RENAULT SCENIC, 1997 r., 80 tys. km, 1600 ccm, benzyna, niebieski metal, poduszka pow., halogeny, drzewiany, centr. zamek, alarm + pilot, immobilizer, welurowa tapicerka, klimatyzacja, ABS, RO - 22.500 zł. Kłoda, powiat leszczyński, tel. 0655/538-87-01

RENAULT SCENIC, 1997 r., 105 tys. km, 1600 ccm, benzyna, inst. gaz, granatowy, zabdany, garazowany, klimatyzacja, ABS, centr. zamek, el. ow. szyby i reg. lusterka, alum. felgi, oryg. RO, welurowa tapicerka, 2 kpl. kół halogeny - 23.500 zł. Nowa Ruda, tel. 074/867-84-10, 0505/74-60-37

RENAULT SCENIC, 1997 r., 83 tys. km, 2000 ccm, granatowy metalic, centr. zamek, wspomaganie kier., immobilizer, alarm, RO za sterowaniem przy kierownicy, automat, nowe amortyzatory, kupiony w salonie - 22.300 zł lub zamienie na busa. Oleśnica, tel. 050/31/147-37

RENAULT SCENIC, 1997 r., 1900 ccm, turbo D. kpl. dokumentacja, książka serwisowa, od miesiąca w kraju - 25.900 zł. Zary, tel. 0602/81-96-93

RENAULT SCENIC CENTURY, 1998 r., 109 tys. km, 1600 ccm, granatowy, ABS, wspomaganie kier., centr. zamek, RO + pilot, alum. felgi, halogeny, 2 el. ow. szyby, zadbany, el. ow. szyby, el. ow. lusterka, poduszki pow., kpl. dokumentacja, garazowany, stan b. dobry - 29.800 zł. Kroszyn, tel. 0602/725-25-05, 0609/78-91-84

RENAULT SCENIC, 1998 r., 1600 ccm, szampański metalik, ABS, wspomaganie kier., centr. zamek, immobilizer, alarm - 18.000 zł. Walbrzych, tel. 0693/30-49-98, 0608/72-53-09

RENAULT SCENIC, 1998 r., 120 tys. km, 1600 ccm, benzyna, niebieski metalic, 1 właściciel, kupiony w salonie, el. ow. szyby, poduszka pow., kierownicy, ABS, alarm + pilot, oryg. halogeny i kopki, wspomaganie kier., bagażnik dachowy, centr. zamek, l. reg. 23.12.1998 r., stan techn. idealny - 23.500 zł. Wrocław, tel. 071/367-11-85 po godz. 17, 0602/15-66-67, 0691/94-86-41

RENAULT SCENIC, 1998/99 r., 130 tys. km, 1900 ccm, DTI, miodowy metalic, w kraju od 2 tygodni, zarejestrowany, klimatyzacja, 4 poduszki pow., ABS, pozycja siedzenia, welurowa tapicerka, stan idealny - 29.800 zł. Rąwicz, tel. 0503/14-48-80

RENAULT SCENIC RTA, 1999 r., 170 tys. km, 2000 ccm, benzyna, butelkowy metalik, klimatyzacja, 2 poduszki pow., wspomaganie kier., komputer, alum. felgi, skórzana kierownica, welurowa tapicerka, centr. zamek, alarm, halogeny, 2 kpl. kół (opony letnie i zimowe), kupiony w salonie, bez wypadku, zadbany, stan idealny - 29.900 zł. Świdnica, tel. 074/856-99-22, 0600/49-59-22 W01216684

RENAULT SCENIC, 2000 r., 105 tys. km, 1900 ccm, DTI, srebrny metalic, klimatyzacja, ABS, 4 poduszki pow., centr. zamek, alarm, el. ow. szyby, lampy, wspomaganie kier., halogeny, lodowka, welurowa tapicerka - 39.900 zł. Wrocław, tel. 0602/38-09-40

RENAULT SCENIC, 2000 r., 81 tys. km, 1900 ccm, DCI, zielony metalic, pełne wyposażenie elektryczne, klimatronic, lodowka, radio + CD sterowane z kierownicy, alarm + pilot, 4 poduszki pow., Multi-Lock, 2 lata w kraju, kompl. dokumentacja, 1 właściciel, wymienniki rozrządu stan idealny - 41.000 zł lub zamienie na mniejszy Wrocław, tel. 0501/03-79-99

RENAULT SCENIC II, 2000 r., 85 tys. km, 1600 ccm, 16V, 110 KM, srebrny, ABS, 4 poduszki pow., klimatyzacja, RO + CD JVC, el. ster. szyby i lusterka, garazowany, 2 kpl. nowych kół, kupiony w salonie w kraju, serwisowany, bez wypadku, - 39.500 zł. Wrocław, tel. 071/344-31-56, 0502/55-00-06

AUTO SERWIS SPECJALIZACJA
auta francuskie i niemieckie
Wrocław, ul. Robotnicza 40d
tel. 796-70-75, 0600-819-426

RENAULT SCENIC II, 2001 r., 37 tys. km, 1600 ccm, 16V, srebrny metalic, 6 poduszek pow., klimatyzacja, ABS, el. dodatki - 36.500 zł. Gołanów, pow. wągorzewicki, tel. 0609/09-77-73

RENAULT SCENIC, 2001 r., 58 tys. km, 1900 ccm, DCI, aramentowy metalic, klimatyzacja, 4 poduszki pow., wszystkie el. dodatki, RO + CD, immobilizer, wspomaganie kier., centr. zamek + pilot, lodowka, welurowa tapicerka, el. ow. szyby, 1 właściciel - 47.500 zł. Ostrzeszów, tel. 062/732-01-93, 0694/41-28-30

RENAULT SCENIC II, 2002 r., 21 tys. km, 1600 ccm, benzyna, 16V, srebrnobłękitny, klimatyzacja, 6 poduszek pow., 2 kufury pow., el. ow. szyby i reg. lusterka, komputer pokładowy, lodowka, kupiony w salonie w Polsce, 1 właściciel, centr. zamek, alarm, alum. felgi, bez wypadku, stan idealny, ABS, ESP - 46.000 zł. Jawor, tel. 076/729-30-66

RENAULT THALIA, 2001 r., 50 tys. km, 1400 ccm, benzyna, srebrny metalic, 75 KM, 2 poduszki pow., el. ow. szyby, el. reg. lusterka, podgrzewane, wspomaganie kier., RO Panasonic i głośniki, 1 właściciel, serwisowany - 23.000 zł. Opole, tel. 077/455-85-60, 0501/35-17-16

RENAULT THALIA, 2001 r., 63 tys. km, 1400 ccm, benzyna, 75 KM, czarny metalic, 2 poduszki pow., el. ster. szyby i lusterka, wspomaganie kier., immobilizer, regul. kierownicy, podgrzewane lusterka, halogeny, serwisowany, zadbany, 1 właściciel - 24.500 zł. Wrocław, tel. 0607/05-71-81

RENAULT THALIA, 2002 r., 28 tys. km, 1400 ccm, zielony metalic, 1 właściciel, kupiony w salonie, bez wypadku, 2 poduszki pow., el. ow. szyby i reg. lusterka, centr. zamek, wspomaganie kier., obrotomierz, halogeny, regul. fotel kierowcy i kierownicy, zadbany, blokada skrzyni biegów, RO + głośniki, właściciel niepalący - 26.000 zł. Polanica Zdrój, tel. 074/868-22-05

RENAULT TWINGO, 1993 r., 170 tys. km, 1200 ccm, benzyna, fiolowy, eksploatowany od 2 lat przez kobietę, zarejestrowany, szyberdach, alarm, kpl. opon zimowych lub letnich grzech, stan b. dobry - 8.199 zł. Zgorzelec, tel. 0680/35-39-98 Niemy, 0049/17-47-06-06-62

RENAULT TWINGO, 1994 r., 1200 ccm, benzyna, składany dach, stan idealny - 2.000 EUR + opłaty. Chojnów, powiat legnicki, tel. 0607/41-76-74

RENAULT TWINGO, 1995 r., 115 tys. km, czarny, zadbany, stan techn. b. dobry, od sprowadzenia z Niemiec - 4.600 zł + opłaty. Łądek Zdrój, powiat kłodzki, tel. 0888/72-91-70

RENAULT TWINGO, 1995 r., 120 tys. km, 1200 ccm, benzyna, zielony metalic, 3-drzwiowy, 5-biegowy, stan idealny, na zachodnich tablicach - 1.350 EUR. Chojnów, powiat legnicki, tel. 0694/12-77-90

RENAULT TWINGO, 1995 r., 85 tys. km, 1200 ccm, perłowograny, 2 poduszki pow., el. ow. szyby, wspomaganie kier., el. reg. lusterka, centr. zamek + pilot, immobilizer, el. ow. dach, książka serwisowa, sprowadzony - 9.600 zł + opłaty 1.200 zł. Legnica, tel. 076/856-53-04, 0888/01-97-75

RENAULT TWINGO, 1995 r., 102 tys. km, 1200 ccm, benzyna, turkusowy, zderzak i lusterka zółte, alum. felgi 14" w kolorze nadwozia, 3-drzwiowy, 5-biegowy, immobilizer na pilota, pełne wyposażenie el., poduszka pow., niezarejestrowany - 7.490 zł lub zamienie na busa albo ciężarowy do ład. 5 t. Wrocław, tel. 0880/85-23-63, 0504/10-77-38

RENAULT TWINGO, 1996 r., 89 tys. km, 1200 ccm, benzyna, niebieski - 12.000 zł. Jelenia Góra, tel. 0509/54-59-87

RENAULT TWINGO, 1996/97 r., 160 tys. km, 1200 ccm, wtrysk, zółty, centr. zamek, immobilizer, el. ster. szyby i lusterka, 2 poduszki pow., olwany dach - 11.000 zł. Wrocław, tel. 071/795-96-05, 0608/66-56-14

RENAULT TWINGO, 1997 r., 150 tys. km, 1100 ccm, czarny - 15.000 zł. Zgorzelec, tel. 0888/15-57-74

RENAULT TWINGO, 1999 r., 1200 ccm, benzyna, morski, 3-drzwiowy, cena - 1.850 EUR. Iława, tel. 068/377-42-76, 0600/54-59-78

RENAULT VEL SATIS, 2002 r., 2 tys. km, 2200 ccm, K1, l. reg. 07.2004 r., stan idealny, nieeksploatowany w kraju, najbogatsza wersja, bez nawigacji i szklanego dachu - 105.000 zł. Czarków, tel. 0601/94-24-94, 067/255-82-00

ASF ROVER & LAND ROVER
CZĘŚCI UŻYWANE
I NOWE
*diagnostyka komputerowa
*mechanika pojazdowa
*naprawa komputerów
*regulacja: ABS-SRS-AC
www.fardimox.pl
51-503 Wrocław ul. Chałupnicza 13
tel./fax (071) 348-45-67
tel. kom. 0-601 74 25 92

ROVER 114, 1993 r., 120 tys. km, 1400 ccm, 16V, bordowy metalic, sprowadzony z Niemiec, zadbany, skórzana kierownica, kubelkowe fotele, 2 wloty pow. na masce - 2.300 zł + opłaty. Chojnów, powiat legnicki, tel. 0509/69-57-73, 076/818-15-45

ROVER 214, 1993 r., 1400 ccm, benzyna, zielony metalic, szyberdach, wspomaganie kier. - 3.500 zł. Ostrów Wlkp., tel. 062/593-07-31

ROVER 214, 1997 r., 104 tys. km, 1400 ccm, srebrny metalic, w kraju od 1997 r., 1 właściciel, 3-drzwiowy, alarm, immobilizer, poduszka pow. - 12.000 zł. Wrocław, tel. 071/391-24-60, 0604/10-50-29

ROVER 216 GSI SEDAN, 1992 r., 160 tys. km, 1600 ccm, 16V, czarna metalic, centr. zamek, el. ow. szyby, wspomaganie kier., welurowa tapicerka, drewniane wykończenia, stan b. dobry - 4.000 zł + opłaty. Chojnów, powiat legnicki, tel. 0507/12-66-78, Niemy, 0049/152-82-49-80

ROVER 216, 1993 r., 160 tys. km, 1600 ccm, wtrysk, niebieski metalic 4 el. ow. szyby, centr. zamek, el. ow. szyberdach, wspomaganie kier., ABS, drewniane wykończenia - 3.500 zł + opłaty. Złotorynia, tel. 0605/85-58-00

ROVER 220 SDI, 1997 r., 152 tys. km, 2000 ccm, turbo D, 105 KM, wsiwny, 5-drzwiowy, 2 poduszki pow., centr. zamek, alarm, RO, 5/1100 km, stan b. dobry - 19.000 zł lub zamienie na BMW 525, możliwa dopłata. Wrocław, tel. 0607/62-51-28

ROVER 220, 1998 r., 130 tys. km, 2000 ccm, SDI 105 KM, bordowy, 3-drzwiowy, 2 poduszki pow., el. reg. lusterka, el. ow. szyby, centr. zamek, wspomaganie kier., welurowa tapicerka, alum. felgi 16", kpl. kół zimowych, karta pojazdu, atrakcyjny wygląd - 20.000 zł. Wrocław, tel. 0508/44-24-66

ROVER 25, 2000 r., 1400 ccm, 16V, granatowy metalic, 4 poduszki pow., klimatyzacja, ABS, alum. felgi, pełne wypo. elektr. - 22.000 zł. Ostrów Wlkp., tel. 062/735-29-16, 0502/32-09-66

ROVER 414, 1996 r., 86 tys. km, 1400 ccm, 16V, zielony metalic, ABS, 2 poduszki pow., el. ow. szyby, szyberdach, centr. zamek, alarm, drewniane wykończenia, zarejestrowany, welurowa tapicerka, kremowa - 17.500 zł. Legnica, tel. 050/259-29-31

ROVER 420, 1996 r., 2000 ccm, turbo D, zielony metalic, welurowa tapicerka, wspomaganie kier., centr. zamek, el. ow. szyby, el. szyberdach, alarm - 20.000 zł. Wrocław, tel. 071/785-61-21, 0601/87-71-28

ROVER 420 RT, 1998 r., 116 tys. km, 2000 ccm, diesel, ciemnozielony, 5-drzwiowy, ABS, wspomaganie kier., 2 poduszki pow., centr. zamek + pilot, ogrzew. Włocławek, stan b. dobry, sprowadzony w 1999 r., 22.700 zł lub zamienie na Nissaną Micrę, Opia Corsę. Lubin, tel. 076/746-03-89, 0694/73-64-27

ROVER 45 SEDAN, 2001 r., 32 tys. km, 1800 ccm, 1800 ccm, zielony metalic, bez wypadku, kupiony w salonie, el. ow. szyby, centr. zamek, ABS, RO, komplet opon letnich i zimowych, jasna tapicerka - 40.000 zł. Wrocław, biuro@romax.net.pl, tel. 0601/71-18-60 W01212854

ROVER 618, 1996 r., 140 tys. km, 1800 ccm, 16V, ciemnozielony metalic, wszystkie el. dodatki, poduszka pow., ABS, klimatyzacja, skórzana tapicerka w kolorze beżowym, szyberdach, nowe opony, stan b. dobry - 13.500 zł + opłaty 1.500 zł. Tel. 0602/33-81-60

ROVER 620, 1994 r., 150 tys. km, 2000 ccm, benzyna, inst. gaz, zielony, wspomaganie kier., el. ow. szyby i reg. lusterka, drewniane dodatki, 1 właściciel w Niemczech, zarejestrowany, kpl. dokumentacja - 14.000 zł. Walbrzych, tel. 074/664-70-06

ROVER 45 SEDAN, 2001 r., 32 tys. km, 1800 ccm, 1800 ccm, zielony metalic, bez wypadku, kupiony w salonie, el. ow. szyby, centr. zamek, ABS, RO, komplet opon letnich i zimowych, jasna tapicerka - 40.000 zł. Wrocław, biuro@romax.net.pl, tel. 0601/71-18-60 W01212854

ROVER 618, 1996 r., 140 tys. km, 1800 ccm, 16V, ciemnozielony metalic, wszystkie el. dodatki, poduszka pow., ABS, klimatyzacja, skórzana tapicerka w kolorze beżowym, szyberdach, nowe opony, stan b. dobry - 13.500 zł + opłaty 1.500 zł. Tel. 0602/33-81-60

ROVER 620, 1994 r., 150 tys. km, 2000 ccm, benzyna, inst. gaz, zielony, wspomaganie kier., el. ow. szyby i reg. lusterka, drewniane dodatki, 1 właściciel w Niemczech, zarejestrowany, kpl. dokumentacja - 14.000 zł. Walbrzych, tel. 074/664-70-06

ROVER-MG
"Parada" sp. z o.o.
Autoryzowany salon,
serwis, komiś.
W-wa, ul. Karkonoska 59A
tel. 33-61-800

ROVER 620 Si, 1994 r., 137 tys. km, 2000 ccm, benzyna, zielony metalic, wszystkie el. dodatki, zadbany - 13.500 zł + opłaty. Wrocław, tel. 071/364-55-74, 0695/46-88-76

ROVER 620, 1995 r., 140 tys. km, 2000 ccm, wtrysk, szary metalic, klimatyzacja, el. ow. szyby, RO, welurowa tapicerka, skórzana kierownica, drewniane wykończenia, poduszka pow., wspomaganie kier., atrakcyjny wygląd - 18.200 zł. Ślawa, powiat wschowski, tel. 0600/26-78-15

ROVER 620, 1995 r., 2000 ccm, DTI, wsiwny metalic, ABS, poduszka pow., centr. zamek, el. ow. szyby, el. podgrz. lusterka, el. szyberdach, alum. welurowa tapicerka, alum. felgi, el. antena, sprowadz. z Niemiec, zarejestrowany, opłacony, serwisowany, książka pojazdu, stan b. dobry - 21.900 zł. Kłodzko, tel. 074/811-04-59, 0606/43-15-14

ROVER 620 Si, 1996 r., 160 tys. km, 2000 ccm, benzyna, szary metalic, automat, wszystkie el. dodatki, stan idealny - 16.500 zł + opłaty. Wrocław, tel. 071/364-55-74, 0695/46-88-76

ROVER 620, 1996 r., 210 tys. km, 1900 ccm, K1, zielony, poduszka pow., el. ow. szyby, el. reg. lusterka, centr. zamek, alum. felgi, + stalowe felgi, ABS - 16.500 zł. Zagan, tel. 0608/05-26-12

ROVER 820, 1992 r., 2000 ccm, 16V, benzyna, perłowograny, poduszka pow., wspomaganie kier., ABS, centr. zamek, alarm + pilot, welurowa tapicerka (jasna), stan b. dobry - 5.500 zł. Legnica, tel. 0607/98-24-81, 0889/33-26-55

ROVER 827, 1990 r., 2700 ccm, V6, 24V, biały, inst. gazowa, pełne wyposażenie elektryczne, wspomaganie kier., ABS, zarejestrowany, karta pojazdu - 7.500 zł lub zamienie na Opia Kadetta cabrio, Forda Escorta i inne. Kosztowny nad Odra, tel. 0695/21-57-75

ROVER MONTEGO KOMBİ GT, 1992 r., 181 tys. km, 2000 ccm, granatowy, 7-osobowy, alum. felgi, zimowe opony, el. ow. szyberdach, przednie szyby i lusterka, widoczna korozja - 2.600 zł. Kłodzko, tel. 0501/79-38-56

SAAB
SAAB 9000, 1988 r., 250 tys. km, 1100 ccm, benzyna, 16V, granatowy, stan b. dobry - 5.000 zł. Bolesławiec, tel. 075/734-82-57

SAAB 9000, 1989 r., 2000 ccm, turbo benzyna, pełne wyposażenie - 6.300 zł. Lubin, tel. 0603/71-75-53

SAAB 9000, 1990 r., 2300 ccm, benzyna, szary metalic, skórzana tapicerka, klimatronic, ABS, centr. zamek, el. ow. szyby i reg. lusterka - 4.000 zł + opłaty. Lagiewniki, tel. 0607/17-71-77

SEAT
ABSOLUTE AKTUALNE AUTA ATRAKCYJNE KUPIE SEATA, KUPIE SEATA, KUPIE SEATA, KUPIE SEATA, KUPIE SEATA, KUPIE SEATA. Kupujemy auta calko, po wypadku, do remontu, po 1988 r. i inne markie również, płacimy najwięcej. Tel. 0605/35-26-21, 0607/39-92-93 W01024754

SEAT ALHAMBRA, 1999 r., 80 tys. km, 2000 ccm, benzyna, bordowy metalic, 7-osobowy, kupiony w salonie, bez wypadku, klimatyzacja, ABS, wszystkie el. dodatki, welurowa tapicerka, garazowany, podgrz. lusterka, zabezp. przed kradzieżą - 55.000 zł. Ślawa, powiat wschowski, tel. 0607/97-27-39, 0509/314-46-05

SEAT ALHAMBRA, 2000 r., 105 tys. km, 1900 ccm, DTI, zielony metalic, alum. felgi, relingi dachowe, ogrz. Webasto, klimatronic, 7-osobowy, ABS, 2 poduszki pow., wspomaganie kier., centr. zamek, pełne wyposażenie, stan idealny - 53.000 zł. Walbrzych, tel. 074/847-38-92, 0601/79-74-16

SEAT AROSA, 2000 r., 110 tys. km, 1900 ccm, TDI, srebrny, pełne wyposażenie, skórzana tapicerka Leszno, tel. 0502/58-80-40

SEAT AROSA, 2002 r., 1400 ccm, kolor kanarkowy, wspomaganie kier., centr. zamek + pilot, ABS, alum. felgi, halogeny, atrakcyjny wygląd - 4.300 zł. Wrocław, tel. 0697/72-20-84

SEAT AROSA, 2002 r., 6 tys. km, 1400 ccm, benzyna, kanarkowy, el. ow. szyby, wspomaganie, centr. zamek + pilot, ABS, alum. felgi, halogeny - 4.300 EUR + opłaty. Wrocław, tel. 0697/72-20-84

SEAT AROSA, 2002 r., 14 tys. km, 1000 ccm, czarny metalic, w kraju od 2 tygodni, bez wypadku, 2 poduszki pow., el. ow. szyby, el. reg. lusterka, RO, wspomaganie, centr. zamek, oryg. przebieg, stan idealny - 20.500 zł. Zmigród, pow. trzebnicki, tel. 0602/32-18-56

SEAT CORDOBA, 1993 r., 70 tys. km, 1600 ccm, czarny, wspomaganie kier., centr. zamek, el. ow. szyby, immobilizer, welurowa tapicerka - 7.000 zł + opłaty. Chojnów, powiat legnicki, tel. 0507/12-66-78, Niemy, 0049/152-02-49-40-89

SEAT CORDOBA, 1993/94 r., 170 tys. km, 1600 ccm, benzyna, Inst. gaz, czarny, el. ow. szyby, wspomaganie kier., el. reg. reflektory, centr. zamek, alarm + pilot, immobilizer, zadbany - 11.800 zł. Legnica, tel. 0605/88-46-73

SEAT CORDOBA GLX, 1994 r., 1600 ccm, benzyna, zielony metalic, centr. zamek, el. ow. szyby, wspomaganie kier., 5-drzwiowy, szyberdach, immobilizer, zderzak w kolorze nadwozia, w kraju od miesiąca, zarejestrowany, atrakcyjny wygląd, stan b. dobry - 12.900 zł. Bolesławiec, tel. 075/731-26-55, 0506/58-19-56

SEAT CORDOBA, 1994 r., 165 tys. km, 1900 ccm, TDI, niebieski metalic, 5-drzwiowy, wspomaganie kier., centr. zamek, el. ow. szyby, alum. felgi, kpl. opon, garazowany, bez wypadku, stan b. dobry - 14.500 zł. Ciepochów, powiat średzki, tel. 071/317-54-86, 0603/75-93-13

SEAT CORDOBA, 1994 r., 90 tys. km, 1400 ccm, wtrysk, bordowy, centr. zamek, alarm, stan b. dobry, opłacony, zarejestrowany, karta pojazdu - 12.900 zł lub zamienie, możliwe raty. Legnica, tel. 0605/28-37-83

SEAT CORDOBA, 1994 r., 142 tys. km, 1900 ccm, SDI, metalic, el. ow. szyby, szyberdach, centr. zamek, wspomaganie kier., RO, zderzak od nowego modelu - 13.500 zł. Luban, tel. 075/722-48-96, 0606/82-92-71

SEAT CORDOBA, 1994 r., 182 tys. km, 1900 ccm, turbo D, biały, 1 właściciel w kraju, halogeny, wspomaganie kier., centr. zamek, el. ow. szyby, zadbany, bez wypadku - 15.300 zł. Lubin, tel. 076/842-30-44, 0602/43-67-97

SEAT CORDOBA, 1994 r., 110 tys. km, 1400 ccm, czarny, RO, zadbany - 8.500 zł. Kąkolow, powiat leszczyński, tel. 0691/19-73-49, 0661/44-16-52

SEAT CORDOBA, 1994 r., 140 tys. km, 1400 ccm, benzyna, zółty, sprowadzony w całości, zarejestrowany, kpl. dokumentacja - 7.600 zł. Wiedlich, powiat zaganiński, tel. 0688/83-25-90

SEAT CORDOBA, 1994 r., 1500 ccm, benzyna, biały, 5-drzwiowy, wspomaganie kier., katalizator, RO, el. reg. reflektory, sprowadzony z Niemiec, stan b. dobry - 6.900 zł + opłaty. Ząbkowice Śląskie, tel. 0607/40-77-27, 0506/20-19-70

SEAT CORDOBA, 1995 r., 160 tys. km, 1600 ccm, benzyna, czarny, wspomaganie kier., szyberdach, centr. zamek + pilot, kubelkowe fotele, garazowany, po wymianie ukł. wydechowego - 12.000 zł. Gryzów, powiat nyski, tel. 0696/35-38-03

SEAT CORDOBA, 1995 r., 1900 ccm, turbo D, srebrny metalic, 2 poduszki pow., ABS, alum. felgi, kubelkowe fotele - 17.000 zł. Chocianów, powiat polkowicki, tel. 0691/50-99-42

SEAT CORDOBA, 1995 r., 1600 ccm, zielony metalic, 5-drzwiowy, centr. zamek, wspomaganie kier., ABS, 2 poduszki pow., bez wypadku, sprowadzony z Niemiec - 12.500 zł. Legnica, tel. 0603/28-72-61, 0607/11-30-23

SEAT CORDOBA, 1995 r., 1600 ccm, benzyna, inst. gaz, zielony metalic, centr. zamek, alarm + pilot, szyberdach, halogeny, el. ster. szyby i lusterka, wspomaganie kier., 2 poduszki pow., bułta gazu w miejscu koła zapasowego, dzielona tylna kanapa, RO, kpl. dokumentacja, kpl. opon zimowych - 15.500 zł. Leszno, tel. 065/520-99-82, 0609/75-26-60

SEAT CORDOBA, 1995 r., 96 tys. km, 1600 ccm, zielony, RO, ABS, halogeny, wspomaganie kier., szyberdach, el. ow. szyby, 5-drzwiowy, w kraju od miesiąca, zarejestrowany, karta pojazdu, bez wypadku - 14.200 zł. Zary, tel. 0604/34-79-07

SEAT CORDOBA, 1996 r., 160 tys. km, 1400 ccm, benzyna, grafiowy metalic, 2 poduszki pow., el. ster. szyby i lusterka, centr. zamek, wspomaganie kier., szyberdach, immobilizer, szerokie zderzaki, halogeny - 15.500 zł. Bojanowo, powiat rawicki, tel. 065/545-86-88

SEAT CORDOBA, 1996 r., 90 tys. km, 1400 ccm, zielony metalic, wspomaganie, ABS, welurowa tapicerka, stan idealny, zadbany, właściciel niepalący, sprowadzony z Niemiec, w kraju od 6 lat - 16.000 zł. Lubin, tel. 0696/94-03-04

SEAT CORDOBA, 1996 r., 140 tys. km, 1400 ccm, wtrysk, czarny, 5-biegowy, obrotomierz, centr. zamek + pilot, blokada skrzyni biegów, zderzaki w kolorze nadwozia, el. reg. reflektory, spoler kabinę tylną, dzielona tylna kanapa, garazowany, kupiony w salonie, kpl. dokumentacja, stan idealny - 15.700 zł. Mirków, powiat wrocławski, tel. 071/315-12-98, 0691/56-14-54

SEAT CORDOBA, 1996 r., 136 tys. km, 1600 ccm, benzyna, inst. gaz, granatowy metalic, garazowany, bez wypadku, książka serwisowa, wspomaganie kier., centr. zamek, alarm + pilot, 2 poduszki pow., el. reg. reflektory, el. ow. szyby, szyberdach, regul. kierownicy, welurowa tapicerka, RO, zderzaki i lusterka w kolorze nadwozia - 16.900 zł. możliwe raty. Paczków, powiat nyski, tel. 077/431-72-06, 0600/36-96-73

SEAT CORDOBA, 1997 r., 130 tys. km, 1400 ccm, benzyna, zielony metalic, el. reg. lusterka, centr. zamek, radio - 17.000 zł. Baranów, powiat kępiński, tel. 0601/59-20-20

SEAT CORDOBA VARIO, 1997 r., 82 tys. km, 1600 ccm, wtrysk, granatowy metalic, alum. felgi, relingi dachowe, el. ster. szyby, centr. zamek, klimatyzacja, roleta, RO - 19.900 zł. Ostrów Wielkopolski, tel. 062/591-28-38, 0607/45-16-73

SEAT CORDOBA, 1997 r., 82 tys. km, 1600 ccm, benzyna, czarny metalic, 2 poduszki pow., ABS, wspomaganie kier., centr. zamek, szyberdach, alum. felgi, nowe opony, kpl. dokumentacja, zadbany - 17.900 zł. Rawicz, tel. 065/573-18-45, 0601/77-37-17

SEAT CORDOBA, 1997 r., 170 tys. km, 1600 ccm, benzyna, jasnozielony, półocznista inst. gazowa, immobilizer, centr. zamek, wspomaganie kier., RO, alarm, zderzaki i lusterka w kolorze nadwozia, dzielona tylna kanapa - 18.000 zł. Świdnica, tel. 0507/17-63-92

SEAT CORDOBA, 1997 r., 1600 ccm, benzyna, zielony metalic, centr. zamek, 2 poduszki pow., wspomaganie kier., klimatyzacja - 3.300 EUR. Zary, tel. 0602/67-59-71

SEAT CORDOBA, 1997/98 r., 132 tys. km, 1400 ccm, czarny, bez wypadku, ABS, RO, klimatyzacja, 2 poduszki pow., el. reg. lusterka, el. ow. szyby, welurowa tapicerka, nowy model, centr. zamek, książka serwisowa, w kraju od 2 tygodni, zarejestrowany, stan idealny - 17.900 zł. Mejska Góra, powiat rawicki, tel. 0603/77-49-47

SEAT CORDOBA SE, 1998 r., 69 tys. km, 1390 ccm, benzyna, niebieski, kupiony w salonie, garazowany, serwisowany, centr. zamek + pilot, blokada skrzyni biegów, halogeny, wspomaganie kier., opony zimowe, właściciel niepalący - 21.5

SEAT LEON, 2000 r., 63 tys. km, 1600 ccm, benzyna, niebieski metalic, 2 poduszki pow. ABS, wspomaganie kier., centr. zamek, elektr. otw. szyby, elektr. lustka, komputer, halogeny, RO z RDS + 8 głośników, regul. fotel kierowcy i kierownica, 1 właściciel, bez wypadku, stan idealny, kupiony w salonie, serwisowany - 34.500 zł. Wrocław, tel. 060319-01-31

SEAT LEON, 2001/02 r., 33 tys. km, 1400 ccm, 16V, czerwony, 1 właściciel, 4 poduszki pow. ABS, klimatyzacja, centr. zamek + pilot, el. otw. szyby, RO oryginalny, kpl. dokumentacja, stan idealny - 33.500 zł. Kosmidry, pow. lubiński, tel. 0695/76-21-15

SEAT LEON SDI, 2001/02 r., 72 tys. km, 1900 ccm, diesel, czarny, 5-drzwiowy, ABS, 4 poduszki pow. el. otw. szyby i reg. lustka, centr. zamek, wspomaganie kier., RO, bez wypadku, książka serwisowa, stan b. dobry - 38.000 zł. Legnica, tel. 0601/21-68-00 (zdjęcia do tej oferty można zobaczyć w internecie pod numerem - A0939 http://wkw.autogielda.com.pl)

SEAT LEON SPIRIT, 2002 r., 9 tys. km, 1600 ccm, 16V, 102 KM, czarny metalic, kupiony w salonie, serwisowany, 4 poduszki pow., wszystkie el. dodatki, klimatyzacja, ABS, alum. felgi, centr. zamek + pilot, alarm, RO, skórzana tapicerka, garazowany, stan idealny - 49.000 zł. woj. wielkopolskie, tel. 0697/53-34-58, 0603/09-78-64

SEAT LEON, 2002/03 r., 59 tys. km, 1900 ccm, TDI 110 KM, czarny metalic, 5-drzwiowy, w kraju od miesiąca, 2 poduszki pow., klimatronic, zarejestrowany, ABS, el. otw. szyby, lustka, komputer, alum. felgi, halogeny, el. otw. szyby, wspomaganie kier., centr. zamek, alarm + pilot, książka serwisowa, kpl. dokumentacja, stan b. dobry - 41.000 zł. Rawicz, tel. 0504/08-05-87

SEAT LEON, 2003 r., 27 tys. km, 1900 ccm, TDI 110 KM, srebrny metalic, w kraju od 3 tygodni, zarejestrowany, 4 poduszki pow., klimatyzacja, ABS, el. otw. szyby, wspomaganie kier., alarm + pilot, centr. zamek, książka serwisowa, RO, kpl. dokumentacja, zabezp. przed kradzieżą, stan idealny - 43.500 zł. Rawicz, tel. 0504/08-05-87

SEAT MALAGA, 1989 r., 110 tys. km, 1500 ccm, benzyna, bordowy, sztyberdach, bez wypadku, po wymianie paska rozrządu, oleju, pełna konserwacja, stan dobry - 2.500 zł. Nieklubia, powiat głogowski, tel. 076/831-40-11

SEAT MARBELLA, 1990 r., 900 ccm, czarny, 3-ozwowy, 4-biegowy, zadbane, sprzedawany - 1.000 zł + opłaty. Legawicini, tel. 0607/17-71-77

SEAT MARBELLA, 1991/92 r., 82 tys. km, 900 ccm, biały, oryg. lakier, bez wypadku i korozji, zużycie paliwa 4.5/100 km, w kraju od 3 lat, karta pojazdu, kpl. dokumentacja, przegląd i OC do 05.2005 r., nie wymaga napraw, stan idealny - 3.300 zł. lub zamienie na Polonaz Car z inst. gazową. Legawicini, powiat dziarniowski, tel. 0507/59-03-27

SEAT MARBELLA, 1992 r., 3.200 zł + opłaty. Będkowski K. Trzebnicy, tel. 071/387-49-37, 0606/28-75-78

SEAT MARBELLA, 1992 r., 65 tys. km, 800 ccm, nowe opony - 3.800 zł. Wrocław, tel. 0502/31-63-52

SEAT MARBELLA, 1993 r., 47 tys. km, 900 ccm, niebieski metalic, 3-drzwiowy, bez wypadku, stan b. dobry - 2.000 zł. Luban, tel. 0602/19-38-32

SEAT MARBELLA, 1993/95 r., 94 tys. km, 900 ccm, benzyna, niebieski, do małych poprawek blacharsko-lakierniczych, silnik i zawieszanie w stanie dobry, ekonomiczny, przegląd do 07.2005 r. - 1.800 zł. Wrocław, tel. 0600/07-38-65

SEAT MARBELLA, 1995 r., 900 ccm, benzyna, różowy, stan b. dobry - 2.300 zł + opłaty. Chojnów, powiat legnicki, tel. 0507/12-66-78, Niemcy, 0049/152-02-49-89

SEAT TOLEDO, 1991 r., 1600 ccm, czerwony, w kraju od 3 tygodni, opłacony, octony, zarejestrowany, oryg. lakier, bez wypadku, kpl. dokumentacja, stan idealny - 6.900 zł. Gryfów Śląski, powiat lwówecki, tel. 0661/13-31-66

SEAT TOLEDO, 1991 r., 2000 ccm, benzyna, inst. gaz., platynowy metalic, garazowany, stan b. dobry - 2.500 EUR. Wrocław, tel. 0688/68-24-95

SEAT TOLEDO, 1992 r., 191 tys. km, 1600 ccm, benzyna, czarny, centr. zamek, blokada skrzyni biegów, radio, alarm, 1 właściciel, w kraju od 1996 r., garazowany, przegląd do 09.2005 r., 5-drzwiowy, zadbane - 8.900 zł. Chocianów, tel. 0609/39-84-56

SEAT TOLEDO, 1992 r., 1800 ccm, DOHC, 16V, 115 KM, czerwony, sportowe zawieszanie, spoiłony, komputer, sportowa kierownica, alarm, ABS, centr. zamek + pilot, el. ster. szyby i lusterek

by, welurowa tapicerka, podłokietnik, stan b. dobry - 7.800 zł. Żmigród, pow. trzebnicki, tel. 0602/32-18-56

SEAT TOLEDO GLX, 1993/94 r., 126 tys. km, 2000 ccm, wtrysk, złoty metalic, w kraju od miesiąca, octony, zarejestrowany, karta pojazdu, kpl. dokumentacja, bez wypadku, oryg. lakier i przebieg, 5-drzwiowy, 5-biegowy, wspomaganie ABS, 4 el. otw. szyby, centr. zamek, automatic, welurowa tapicerka, RO, lakierowane zderzaki, halogeny - 11.900 zł. lub zamienie. Kamienna Góra, tel. 0501/87-15-93

SEAT TOLEDO, 1994 r., 150 tys. km, 1800 ccm, benzyna, srebrny metalic, alum. felgi 15", ABS, welurowa tapicerka, stan b. dobry - 9.500 zł. Oleśno, tel. 0601/76-88-93

SEAT TOLEDO, 1994 r., 200 tys. km, 1900 ccm, turbo D, morski metalic, wspomaganie kier., el. otw. szyby, sztyberdach, ABS, centr. zamek, welurowa tapicerka, alum. felgi, sprzedawany w całości z Niemiec - 9.200 zł. Syców, powiat oleśnicki, tel. 0609/97-33-55

SEAT TOLEDO, 1994 r., 130 tys. km, 1800 ccm, benzyna, wtrysk, czarny, wspomaganie kier., odcięcie zapłonu, sztyberdach, nowe opony, konserwacja, zderzaki i lustka w kolorze nadwozia, nowe świece + pasek rozrządu, stan dobry, duży bagażnik, spoił bagażnika, nadkola przednie, centr. zamek, zarejestrowany - 8.999 zł. Węgliniec, powiat zgorzelecki, tel. 0604/75-18-48

SEAT TOLEDO, 1994 r., 180 tys. km, 1600 ccm, benzyna, inst. gaz., czarny, alarm, centr. zamek, wspomaganie, sztyberdach, dzielenia kanapa, zderzaki model z 1996 r., do pomalowania, lekko zarysowana maska i dach - 11 000 zł. lub zamienie na Opla Vectr z 1997-1998 r. Zagań, tel. 0509/74-26-04

SEAT TOLEDO, 1994 r., 1900 ccm, diesel, czarny, centr. zamek + pilot, RO, wspomaganie kier., zarejestrowany - 10.900 zł. Bolkow, powiat jaworski, tel. 0608/55-46-82

SEAT TOLEDO, 1994 r., 1800 ccm, foliowy metalic, w kraju od 3 tygodni, opłacony, octony, zarejestrowany, wspomaganie kier., centr. zamek, sztyberdach, 4 el. otw. szyby, obrotomierz, ABS, welurowa tapicerka, zderzaki w kolorze nadwozia, halogeny, stan b. dobry - 10.900 zł. Gryfów Śląski, powiat lwówecki, tel. 0693/29-55-45

SEAT TOLEDO, 1994 r., 168 tys. km, 1800 ccm, benzyna, szary metalic, wspomaganie kier., centr. zamek, sztyberdach, obrotomierz, halogeny, RM, immobilizer, zderzaki w kolorze nadwozia, w kraju od 3 tygodni, opłacony, zarejestrowany, karta pojazdu, stan b. dobry - 10.000 zł. Gryfów Śląski, powiat lwówecki, tel. 075/781-12-09, 0600/43-68-45

SEAT TOLEDO, 1994 r., 1800 ccm, benzyna, inst. gaz., baski, wspomaganie kier., el. otw. szyby - 10.500 zł. Jelcz-Laskowice, tel. 071/318-60-35

SEAT TOLEDO, 1994 r., 1800 ccm, benzyna, czerwony, el. otw. szyby, centr. zamek, klimatyzacja, alum. felgi, stan idealny - 8.500 zł + opłata akcyzy. Kłodzko, tel. 0502/61-43-12

SEAT TOLEDO, 1994 r., 1600 ccm, zielony metalic, 1 właściciel, sprzedawany z Niemiec, stan techn. b. dobry - 6.200 zł + opłaty (1.300 zł). Legnica, tel. 076/721-85-60, 0602/50-10-32

SEAT TOLEDO, 1994 r., 1800 ccm, benzyna, czerwony, el. otw. szyby, centr. zamek, klimatyzacja, alum. felgi, stan idealny - 8.500 zł + opłata akcyzy. Kłodzko, tel. 0502/61-43-12

SEAT TOLEDO, 1994 r., 1600 ccm, zielony metalic, 1 właściciel, sprzedawany z Niemiec, stan techn. b. dobry - 6.200 zł + opłaty (1.300 zł). Legnica, tel. 076/721-85-60, 0602/50-10-32

SEAT TOLEDO, 1994 r., 1800 ccm, benzyna, czerwony, el. otw. szyby, centr. zamek, klimatyzacja, alum. felgi, stan idealny - 8.500 zł + opłata akcyzy. Kłodzko, tel. 0502/61-43-12

SEAT TOLEDO, 1994 r., 1600 ccm, zielony metalic, 1 właściciel, sprzedawany z Niemiec, stan techn. b. dobry - 6.200 zł + opłaty (1.300 zł). Legnica, tel. 076/721-85-60, 0602/50-10-32

SEAT TOLEDO, 1994 r., 1800 ccm, benzyna, czerwony, el. otw. szyby, centr. zamek, klimatyzacja, alum. felgi, stan idealny - 8.500 zł + opłata akcyzy. Kłodzko, tel. 0502/61-43-12

SEAT TOLEDO, 1994 r., 1600 ccm, zielony metalic, 1 właściciel, sprzedawany z Niemiec, stan techn. b. dobry - 6.200 zł + opłaty (1.300 zł). Legnica, tel. 076/721-85-60, 0602/50-10-32

SEAT TOLEDO, 1994 r., 1800 ccm, benzyna, czerwony, el. otw. szyby, centr. zamek, klimatyzacja, alum. felgi, stan idealny - 8.500 zł + opłata akcyzy. Kłodzko, tel. 0502/61-43-12

SEAT TOLEDO, 1994 r., 1600 ccm, zielony metalic, 1 właściciel, sprzedawany z Niemiec, stan techn. b. dobry - 6.200 zł + opłaty (1.300 zł). Legnica, tel. 076/721-85-60, 0602/50-10-32

SEAT TOLEDO, 1994 r., 1800 ccm, benzyna, czerwony, el. otw. szyby, centr. zamek, klimatyzacja, alum. felgi, stan idealny - 8.500 zł + opłata akcyzy. Kłodzko, tel. 0502/61-43-12

SEAT TOLEDO, 1994 r., 1600 ccm, zielony metalic, 1 właściciel, sprzedawany z Niemiec, stan techn. b. dobry - 6.200 zł + opłaty (1.300 zł). Legnica, tel. 076/721-85-60, 0602/50-10-32

SEAT TOLEDO, 1994 r., 1800 ccm, benzyna, czerwony, el. otw. szyby, centr. zamek, klimatyzacja, alum. felgi, stan idealny - 8.500 zł + opłata akcyzy. Kłodzko, tel. 0502/61-43-12

SEAT TOLEDO, 1994 r., 1600 ccm, zielony metalic, 1 właściciel, sprzedawany z Niemiec, stan techn. b. dobry - 6.200 zł + opłaty (1.300 zł). Legnica, tel. 076/721-85-60, 0602/50-10-32

SEAT TOLEDO, 1994 r., 1800 ccm, benzyna, czerwony, el. otw. szyby, centr. zamek, klimatyzacja, alum. felgi, stan idealny - 8.500 zł + opłata akcyzy. Kłodzko, tel. 0502/61-43-12

SEAT TOLEDO, 1994 r., 1600 ccm, zielony metalic, 1 właściciel, sprzedawany z Niemiec, stan techn. b. dobry - 6.200 zł + opłaty (1.300 zł). Legnica, tel. 076/721-85-60, 0602/50-10-32

SEAT TOLEDO, 1994 r., 1800 ccm, benzyna, czerwony, el. otw. szyby, centr. zamek, klimatyzacja, alum. felgi, stan idealny - 8.500 zł + opłata akcyzy. Kłodzko, tel. 0502/61-43-12

SEAT TOLEDO, 1994 r., 1600 ccm, zielony metalic, 1 właściciel, sprzedawany z Niemiec, stan techn. b. dobry - 6.200 zł + opłaty (1.300 zł). Legnica, tel. 076/721-85-60, 0602/50-10-32

SEAT TOLEDO, 1994 r., 1800 ccm, benzyna, czerwony, el. otw. szyby, centr. zamek, klimatyzacja, alum. felgi, stan idealny - 8.500 zł + opłata akcyzy. Kłodzko, tel. 0502/61-43-12

SEAT TOLEDO, 1994 r., 1600 ccm, zielony metalic, 1 właściciel, sprzedawany z Niemiec, stan techn. b. dobry - 6.200 zł + opłaty (1.300 zł). Legnica, tel. 076/721-85-60, 0602/50-10-32

SEAT TOLEDO, 1994 r., 1800 ccm, benzyna, czerwony, el. otw. szyby, centr. zamek, klimatyzacja, alum. felgi, stan idealny - 8.500 zł + opłata akcyzy. Kłodzko, tel. 0502/61-43-12

SEAT TOLEDO, 1994 r., 1600 ccm, zielony metalic, 1 właściciel, sprzedawany z Niemiec, stan techn. b. dobry - 6.200 zł + opłaty (1.300 zł). Legnica, tel. 076/721-85-60, 0602/50-10-32

SEAT TOLEDO, 1994 r., 1800 ccm, benzyna, czerwony, el. otw. szyby, centr. zamek, klimatyzacja, alum. felgi, stan idealny - 8.500 zł + opłata akcyzy. Kłodzko, tel. 0502/61-43-12

SEAT TOLEDO, 1994 r., 1600 ccm, zielony metalic, 1 właściciel, sprzedawany z Niemiec, stan techn. b. dobry - 6.200 zł + opłaty (1.300 zł). Legnica, tel. 076/721-85-60, 0602/50-10-32

SEAT TOLEDO, 1994 r., 1800 ccm, benzyna, czerwony, el. otw. szyby, centr. zamek, klimatyzacja, alum. felgi, stan idealny - 8.500 zł + opłata akcyzy. Kłodzko, tel. 0502/61-43-12

SEAT TOLEDO, 1994 r., 1600 ccm, zielony metalic, 1 właściciel, sprzedawany z Niemiec, stan techn. b. dobry - 6.200 zł + opłaty (1.300 zł). Legnica, tel. 076/721-85-60, 0602/50-10-32

SEAT TOLEDO, 1994 r., 1800 ccm, benzyna, czerwony, el. otw. szyby, centr. zamek, klimatyzacja, alum. felgi, stan idealny - 8.500 zł + opłata akcyzy. Kłodzko, tel. 0502/61-43-12

SEAT TOLEDO, 1994 r., 1600 ccm, zielony metalic, 1 właściciel, sprzedawany z Niemiec, stan techn. b. dobry - 6.200 zł + opłaty (1.300 zł). Legnica, tel. 076/721-85-60, 0602/50-10-32

SEAT TOLEDO, 1994 r., 1800 ccm, benzyna, czerwony, el. otw. szyby, centr. zamek, klimatyzacja, alum. felgi, stan idealny - 8.500 zł + opłata akcyzy. Kłodzko, tel. 0502/61-43-12

SEAT TOLEDO, 1994 r., 1600 ccm, zielony metalic, 1 właściciel, sprzedawany z Niemiec, stan techn. b. dobry - 6.200 zł + opłaty (1.300 zł). Legnica, tel. 076/721-85-60, 0602/50-10-32

SEAT TOLEDO, 1994 r., 1800 ccm, benzyna, czerwony, el. otw. szyby, centr. zamek, klimatyzacja, alum. felgi, stan idealny - 8.500 zł + opłata akcyzy. Kłodzko, tel. 0502/61-43-12

SEAT TOLEDO, 1994 r., 1600 ccm, zielony metalic, 1 właściciel, sprzedawany z Niemiec, stan techn. b. dobry - 6.200 zł + opłaty (1.300 zł). Legnica, tel. 076/721-85-60, 0602/50-10-32

SEAT TOLEDO, 1994 r., 1800 ccm, benzyna, czerwony, el. otw. szyby, centr. zamek, klimatyzacja, alum. felgi, stan idealny - 8.500 zł + opłata akcyzy. Kłodzko, tel. 0502/61-43-12

SEAT TOLEDO, 1994 r., 1600 ccm, zielony metalic, 1 właściciel, sprzedawany z Niemiec, stan techn. b. dobry - 6.200 zł + opłaty (1.300 zł). Legnica, tel. 076/721-85-60, 0602/50-10-32

SEAT TOLEDO, 1994 r., 1800 ccm, benzyna, czerwony, el. otw. szyby, centr. zamek, klimatyzacja, alum. felgi, stan idealny - 8.500 zł + opłata akcyzy. Kłodzko, tel. 0502/61-43-12

SEAT TOLEDO, 1994 r., 1600 ccm, zielony metalic, 1 właściciel, sprzedawany z Niemiec, stan techn. b. dobry - 6.200 zł + opłaty (1.300 zł). Legnica, tel. 076/721-85-60, 0602/50-10-32

SEAT TOLEDO, 1994 r., 1800 ccm, benzyna, czerwony, el. otw. szyby, centr. zamek, klimatyzacja, alum. felgi, stan idealny - 8.500 zł + opłata akcyzy. Kłodzko, tel. 0502/61-43-12

SEAT TOLEDO, 1994 r., 1600 ccm, zielony metalic, 1 właściciel, sprzedawany z Niemiec, stan techn. b. dobry - 6.200 zł + opłaty (1.300 zł). Legnica, tel. 076/721-85-60, 0602/50-10-32

SEAT TOLEDO, 1994 r., 1800 ccm, benzyna, czerwony, el. otw. szyby, centr. zamek, klimatyzacja, alum. felgi, stan idealny - 8.500 zł + opłata akcyzy. Kłodzko, tel. 0502/61-43-12

SEAT TOLEDO, 1994 r., 1600 ccm, zielony metalic, 1 właściciel, sprzedawany z Niemiec, stan techn. b. dobry - 6.200 zł + opłaty (1.300 zł). Legnica, tel. 076/721-85-60, 0602/50-10-32

SEAT TOLEDO, 1994 r., 1800 ccm, benzyna, czerwony, el. otw. szyby, centr. zamek, klimatyzacja, alum. felgi, stan idealny - 8.500 zł + opłata akcyzy. Kłodzko, tel. 0502/61-43-12

SEAT TOLEDO, 1994 r., 1600 ccm, zielony metalic, 1 właściciel, sprzedawany z Niemiec, stan techn. b. dobry - 6.200 zł + opłaty (1.300 zł). Legnica, tel. 076/721-85-60, 0602/50-10-32

SEAT TOLEDO, 1994 r., 1800 ccm, benzyna, czerwony, el. otw. szyby, centr. zamek, klimatyzacja, alum. felgi, stan idealny - 8.500 zł + opłata akcyzy. Kłodzko, tel. 0502/61-43-12

SEAT TOLEDO, 1994 r., 1600 ccm, zielony metalic, 1 właściciel, sprzedawany z Niemiec, stan techn. b. dobry - 6.200 zł + opłaty (1.300 zł). Legnica, tel. 076/721-85-60, 0602/50-10-32

SEAT TOLEDO, 1994 r., 1800 ccm, benzyna, czerwony, el. otw. szyby, centr. zamek, klimatyzacja, alum. felgi, stan idealny - 8.500 zł + opłata akcyzy. Kłodzko, tel. 0502/61-43-12

SEAT TOLEDO, 2000/01 r., 1900 ccm, TDI, niebieski metalic, 4 poduszki pow., el. ster. szyby, lustarka, reflektory i sztyberdach, alum. felgi 16", centr. zamek + 2 piloty, immobilizer, reg. wysokość fotele, oryg. RO ze zmiennarką CD, stan idealny - 41.000 zł. Jelenia Góra, tel. 0503/02-80-86

SEAT TOLEDO II SEDAN, 2000/01 r., 113 tys. km, 1900 ccm, TDI, srebrny metalic, sprzedawany z Francji, opłacona akcyza, kpl. dokumentacja, do zarejestrowania, zadbane, w b. dobrym stanie na pilota, alarm, el. reg. szyby, 4 pod. powierzchni, centr. zamek na pilota, tylny blitnik do poprawek blacharskich i malowania - 29.000 zł. Jelenia Góra, tel. 0605/26-84-42 (zdjęcia do tej oferty można zobaczyć w internecie pod numerem - A02056 http://wkw.autogielda.com.pl)

SEAT TOLEDO, 2001 r., 72 tys. km, 1600 ccm, bordowy metalic, centr. zamek + pilot, autoalarm, blokada skrzyni biegów, ABS, wspomaganie kier., klimatyzacja, el. otw. szyby, 2 poduszki pow. RO Seat, hak, sekwenyjny wtrysk gazu, kupiony w salonie - 43.000 zł. Kepno, tel. 062/782-35-49, 0698/24-58-53

SEAT TOLEDO GT, 2004 r., 190 tys. km, 2000 ccm, czarny, 4 el. regul. szyby, centr. zamek, sztyberdach, ABS, wspomaganie kier., el. reg. lustek i reflektory, welurowa tapicerka, dzielona tylna kanapa, halogeny, hak, sprzedawany z Niemiec, w kraju od miesiąca - 106.000 zł. Wrocław, tel. 071/791-31-11, 0603/99-75-57

SEAT TOLEDO, 2000/01 r., 1900 ccm, TDI, niebieski metalic, 4 poduszki pow., el. ster. szyby, lustarka, reflektory i sztyberdach, alum. felgi 16", centr. zamek + 2 piloty, immobilizer, reg. wysokość fotele, oryg. RO ze zmiennarką CD, stan idealny - 41.000 zł. Jelenia Góra, tel. 0503/02-80-86

SEAT TOLEDO II SEDAN, 2000/01 r., 113 tys. km, 1900 ccm, TDI, srebrny metalic, sprzedawany z Francji, opłacona akcyza, kpl. dokumentacja, do zarejestrowania, zadbane, w b. dobrym stanie na pilota, alarm, el. reg. szyby, 4 pod. powierzchni, centr. zamek na pilota, tylny blitnik do poprawek blacharskich i malowania - 29.000 zł. Jelenia Góra, tel. 0605/26-84-42 (zdjęcia do tej oferty można zobaczyć w internecie pod numerem - A02056 http://wkw.autogielda.com.pl)

SEAT TOLEDO, 2001 r., 72 tys. km, 1600 ccm, bordowy metalic, centr. zamek + pilot, autoalarm, blokada skrzyni biegów, ABS, wspomaganie kier., klimatyzacja, el. otw. szyby, 2 poduszki pow. RO Seat, hak, sekwenyjny wtrysk gazu, kupiony w salonie - 43.000 zł. Kepno, tel. 062/782-35-49, 0698/24-58-53

SEAT TOLEDO GT, 2004 r., 190 tys. km, 2000 ccm, czarny, 4 el. regul. szyby, centr. zamek, sztyberdach, ABS, wspomaganie kier., el. reg. lustek i reflektory, welurowa tapicerka, dzielona tylna kanapa, halogeny, hak, sprzedawany z Niemiec, w kraju od miesiąca - 106.000 zł. Wrocław, tel. 071/791-31-11, 0603/99-75-57

SEAT TOLEDO, 2000/01 r., 1900 ccm, TDI, niebieski metalic, 4 poduszki pow., el. ster. szyby, lustarka, reflektory i sztyberdach, alum. felgi 16", centr. zamek + 2 piloty, immobilizer, reg. wysokość fotele, oryg. RO ze zmiennarką CD, stan idealny - 41.000 zł. Jelenia Góra, tel. 0503/02-80-86

SEAT TOLEDO II SEDAN, 2000/01 r., 113 tys. km, 1900 ccm, TDI, srebrny metalic, sprzedawany z Francji, opłacona akcyza, kpl. dokumentacja, do zarejestrowania, zadbane, w b. dobrym stanie na pilota, alarm, el. reg. szyby, 4 pod. powierzchni, centr. zamek na pilota, tylny blitnik do poprawek blacharskich i malowania - 29.000 zł. Jelenia Góra, tel. 0605/26-84-42 (zdjęcia do tej oferty można zobaczyć w internecie pod numerem - A02056 http://wkw.autogielda.com.pl)

SEAT TOLEDO, 2001 r., 72 tys. km, 1600 ccm, bordowy metalic, centr. zamek + pilot, autoalarm, blokada skrzyni biegów, ABS, wspomaganie kier., klimatyzacja, el. otw. szyby, 2 poduszki pow. RO Seat, hak, sekwenyjny wtrysk gazu, kupiony w salonie - 43.000 zł. Kepno, tel. 062/782-35-49, 0698/24-58-53

SEAT TOLEDO GT, 2004 r., 190 tys. km, 2000 ccm, czarny, 4 el. regul. szyby, centr. zamek, sztyberdach, ABS, wspomaganie kier., el. reg. lustek i reflektory, welurowa tapicerka, dzielona tylna kanapa, halogeny, hak, sprzedawany z Niemiec, w kraju od miesiąca - 106.000 zł. Wrocław, tel. 071/791-31-11, 0603/99-75-57

SEAT TOLEDO, 2000/01 r., 1900 ccm, TDI, niebieski metalic, 4 poduszki pow., el. ster. szyby, lustarka, reflektory i sztyberdach, alum. felgi 16", centr. zamek + 2 piloty, immobilizer, reg. wysokość fotele, oryg. RO ze zmiennarką CD, stan idealny - 41.000 zł. Jelenia Góra, tel. 0503/02-80-86

SEAT TOLEDO II SEDAN, 2000/01 r., 113 tys. km, 1900 ccm, TDI, srebrny metalic, sprzedawany z Francji, opłacona akcyza, kpl. dokumentacja, do zarejestrowania, zadbane, w b. dobrym stanie na pilota, alarm, el. reg. szyby, 4 pod. powierzchni, centr. zamek na pilota, tylny blitnik do poprawek blacharskich i malowania - 29.000 zł. Jelenia Góra, tel. 0605/26-84-42 (zdjęcia do tej oferty można zobaczyć w internecie pod numerem - A02056 http://wkw.autogielda.com.pl)

SMART

SMART PASION, 1999 r., 52 tys km, 600 ccm, czarno-srebrny, automat, 2 poduszki pow., klimatyzacja, alum. felgi, ABS, wspomaganie kier., RO, klimatyzacja, centr. zamek, zadbane, stan b. dobry - 28.200 zł. Wrocław, tel. 071/367-11-11, 0603/99-99-92

SUBARU

SUBARU FUJI, 1986 r., 1800 ccm, zielony metalic, 5-drzwiowy, 4x4, alum. felgi, 2 poduszki pow., klimatyzacja, alum. felgi, ABS, wspomaganie kier., RO, klimatyzacja, centr. zamek, zadbane, stan b. dobry - 28.200 zł. Wrocław, tel. 071/367-11-11, 0603/99-99-92

SUBARU IMPREZA WRX, 2002 r., 40 tys km, 2000 ccm, czarny, pełne wyposażenie oprócz skórzanej tapicerki, po lekkim tuningu zewnętrznym, sportowy układ wydechowy, do zarejestrowania w kraju, na belgijskich tablicach, może przesiąść z dziećmi na mailla - 69.500 zł + opłaty 7 000 zł. Jelenia Góra, tel. 075/764-61-96, 0505/41-80-37

SUBARU LEGACY, 1990 r., 2200 ccm, 16V, biały, klimatyzacja, tempomat, pełne wyposażenie elektryczne, napęd 4x4, w 100% sprawny - 4.900 zł. Wierzbno, tel. 071/303-73-23, 0885/52-28-17

SUBARU LEGACY, 1991 r., 183 tys km, 2200 ccm, granatowy metalic, inst. gazowa na gwarancji, el. ster. szyby i lustuszka, sztyberdach, el. centr. zamek, alarm, wspomaganie kier., 4x4, ciemne szyby, alum. felgi, atrakcyjny wygląd, stan b. dobry - 7.200 zł. Złotoryja, tel. 0605/82-10-51, 0503/09-16-51

SUBARU LEGACY, 1997 r., 200 tys km, 2500 ccm, alabastro-srebrny, pełne wyposażenie oprócz klimatyzacji, alum. felgi - 21.500 zł. Strzeszów, powiat trzebnicki, tel. 0880/21-77-40

SUZUKI

SUZUKI ALTO, 1996 r., 66 tys km, 800 ccm, benzyna, zielony, blokada skrzyni biegów - 6.850 zł. Wrocław, tel. 071/359-26-48, 0603/09-23-31, K79000594

SUZUKI BALENO, 1995 r., 137 tys km, 1600 ccm, benzyna, czerwony, obniżony, alum. felgi - 8.000 zł. Góra, tel. 0607/76-46-40

SUZUKI BALENO KOMBI GLX, 1997/98 r., 148 tys km, 1600 ccm, benzyna, granatowo-szary, 1 właściciel (niepalący), kupiony w salonie w Polsce, bez wypadku, alum. immobilizator, 2 poduszki pow., el. reg. lustuszka i 4 szyby, halogeny, hak, regul. fotel kierowcy, centr. zamek, ralngi dachowe, garazowany, przegląd do 11.2005 r. - 17.250 zł. Wrocław, tel. 071/333-14-28, 0606/29-84-59

SUZUKI MARUTI, 1992 r., 98 tys km, 800 ccm, benzyna, beżowy, przegląd do 09.2005 r., stan dobry - 3.800 zł. Dobrzykowice, tel. 071/318-59-48 po godz. 20, 0692/47-01-70

SUZUKI MARUTI, 1994 r., 117 tys km, 800 ccm, srebrny metalic, stan dobry - 3.500 zł. Bolesławiec, tel. 075/844-00-05, 0695/74-82-05

SUZUKI MARUTI, 2002 r., 30 tys km, 1061 ccm, srebrny 5-drzwiowy, akcyza opłacona - 13.000 zł. Gryfów Śl. Tel. 075/781-25-88

SUZUKI SWIFT, 1990 r., 110 tys km, 900 ccm, benzyna, biały, 5-drzwiowy - 2.000 zł + opłaty Chojnow, powiat legnicki, tel. 0507/12-66-78, Niemcy, 0049/152-02-49-40-89

SUZUKI SWIFT SEDAN, 1990 r., 58 tys km, 1600 ccm, 16V, srebrny, centr. zamek, el. reg. lustuszka - 2.500 zł + opłaty. Lwówek Śląski, tel. 0609/70-48-05

SUZUKI SWIFT, 1990 r., 1300 ccm, srebrny metalic, 3-drzwiowy, stan dobry, sprowadzony z Niemiec - 1.800 zł + opłaty. Ślawice, powiat gorzowski, tel. 0600/50-93-88, 0697/60-74-62

SUZUKI SWIFT, 1991 r., 95 tys km, 1300 ccm, benzyna, biały, stan dobry - 2.500 zł + opłaty. Góra, tel. 065/843-40-33, 0608/33-12-50

SUZUKI SWIFT, 1991 r., 900 ccm, szary metalic, stan b. dobry - 2.700 zł + opłaty. Jawor, tel. 0600/45-01-39

SUZUKI SWIFT, 1991 r., 1300 ccm, biały, 3-drzwiowy, kubelkowe fotele, el. reg. lustuszka, sprowadzony z Niemiec, stan b. dobry - 2.800 zł + opłaty. Legnica, tel. 0608/68-11-72, 0504/07-97-24

SUZUKI SWIFT, 1991 r., 115 tys km, 1300 ccm, benzyna, czerwony, RO, el. reg. lustuszka, ekonomiczny, stan b. dobry - 4.500 zł. Starek, powiat kłodzki, tel. 074/868-51-14, 0693/19-67-26

SUZUKI SWIFT, 1991 r., 150 tys km, 1300 ccm, czerny, 3-drzwiowy, stan dobry - 3.200 zł. Szczepanki nad Kaczawą, gm. Kunica, tel. 076/858-57-10

SUZUKI SWIFT, 1991/92 r., 130 tys km, 1100 ccm, benzyna, czerwony, 5-drzwiowy, sztyberdach, nowe lampy - 2.000 zł + opłaty. Góra, tel. 0605/89-50-19

SUZUKI SWIFT SEDAN, 1992 r., 89 tys km, 1300 ccm, 12V, czarny, 4-drzwiowy - 2.900 zł + opłaty. Złotoryja, tel. 0605/85-58-00

SUZUKI SWIFT, 1992 r., 65 tys km, 1000 ccm, biały, w kraju do 5 miesięcy, zarejestrowany, opłacony, stan techn. b. dobry - 6.500 zł. Głogów, tel. 076/831-78-12, 0604/47-72-21

SUZUKI SWIFT, 1993 r., 111 tys km, 1300 ccm, benzyna, biały, bez wypadku, nowe opony, sztyberdach, ważne OC do 03.2005 r., przegląd do 05.2005 r., 4-drzwiowy, garazowany, blacharka bez korozji, 1 właściciel w kraju, stan b. dobry - 4.000 zł. Strzegom, powiat świdnicki, tel. 074/855-27-74

SUZUKI SWIFT GL, 1993 r., 1000 ccm, czerwony, 1 właściciel w kraju, po wymianie oleju i filtrów, konserwacja, el. reg. reflektory, immobilizator, zadbane, stan b. dobry - 6.300 zł. Rawicz, tel. 0609/09-27-36

SUZUKI SWIFT SEDAN, 1993/94 r., 150 tys km, 1300 ccm, benzyna, granatowy, centr. zamek, wspomaganie kier., alum. felgi, welurowa tapicerka, dzielona tylna kanapa, RO, sprowadzony z Niemiec - 3.900 zł + opłaty. Głogów, tel. 0880/02-87-96

SUZUKI SWIFT, 1994 r., 120 tys km, 1300 ccm, 3-drzwiowy, bez wypadku, 4 miesiące w kraju, zarejestrowany, opłacony, klimatyzacja, sztyberdach, stan idealny - 5.950 zł. Krotoszyn, tel. 0500/45-81-23

SUZUKI SWIFT, 1995 r., szary metalic, 4-drzwiowy, na zachodnich tablicach - 1.450 EUR + opłaty. Pieskie, tel. 075/775-58-22, 0606/71-18-33

SUZUKI SWIFT GLS, 1996 r., 80 tys km, 1000 ccm, niebieski, RO Clarion, przyciemniane szyby, regul. kierownica, opony zimowe, el. reg. światel, centr. zamek, poduszki pow., el. otw. szyby, wspomaganie kier., bez wypadku, el. reg. i podgrzewane lustuszka, immobilizator, serwisowany, niemiecki przegląd techniczny - 7.500 zł. Gubin, tel. 0801/76-43-08

SUZUKI SWIFT, 1996/97 r., 50 tys km, 1000 ccm, grafiłowy metalic, immobilizator, poduszki pow., welurowa tapicerka, tempomat, tylne szyby uchylane, dzielona tylna kanapa, el. reg. lustuszka, el. reg. reflektory, serwisowany, sprowadzony - 4.300 zł. Bolesławiec, tel. 0602/72-53-98

SUZUKI SWIFT SEDAN, 1997/98 r., 140 tys km, 1300 ccm, benzyna, bordowy, el. otw. szyby i reg. lustuszka, fabryczny immobilizator, RO, centr. zamek, alarm, pilot, stan dobry, 2 kpl. kol. (opony letnie i zimowe) - 13.500 zł lub zamienie na kombi. Wrocław, tel. 0602/37-01-37

SUZUKI SWIFT GLX, 1999 r., 101 tys km, 1300 ccm, czerwony, kupiony w salonie, 5-drzwiowy, el. dodatki - 11.000 zł. Kamienna Góra, tel. 0507/27-49-26

SUZUKI SWIFT GL, 1998 r., 70 tys km, 993 ccm, benzyna, stan b. dobry, garazowany - 11.000 zł. Walbrzych, tel. 074/847-77-93, 0601/25-59-27

SUZUKI SWIFT, 1998 r., 123 tys km, 1000 ccm, biały, 3-drzwiowy, alum. wspomaganie kier., alum. felgi, el. otw. szyby, sztyberdach, w kraju od miesiąca - 16.300 zł. Wrocław, tel. 0661/61-41-88

SUZUKI SWIFT, 2000 r., 45 tys km, 1000 ccm, niebieski metalic, 3-drzwiowy, wspomaganie kier., el. otw. szyby, el. reg. lustuszka, alum. felgi, RO, książka serwisowa, stan b. dobry - 17.900 zł. Wrocław, tel. 0602/32-15-54

SUZUKI SWIFT, 2001 r., 1000 ccm, benzyna, niebieski metalic, alum. felgi - 18.000 zł. Bojanowo, powiatrawicki, tel. 0604/41-40-67

SUZUKI SWIFT, 2001 r., 46 tys km, 1000 ccm, kat. czerwony, 3-drzwiowy, el. otw. szyby i reg. lustuszka, klimatyzacja, 2 poduszki pow., centr. zamek, wspomaganie kier., książka serwisowa, stan b. dobry - 17.900 zł. Żary, tel. 068/140-45-44 wieczorem, 0606/14-38-00

TAWRIJA

TAWRIJA, 1992 r., 1091 ccm, benzyna, fioletowy, dużo nowych części, waży przegląd OC + drugi silnik i głowica graits - 1.500 zł. Wrocław, tel. 0501/94-54-85, 0505/59-26-19

TAWRIJA ZAZ, 1993 r., 63 tys km, 1100 ccm, benzyna, czerwony, RO Blaupunkt, przegląd do lipca 2005 r., OC do grudnia 2004 r., zadbane, stan dobry - 1.600 zł. Wrocław, tel. 071/788-92-88, 0601/58-92-02

TOYOTA

ABSOLUTNIE AKTUALNE AUTA ATRAKCYJNIE KUPIE, TOYOTY, KUPIE TOYOTY, KUPIE TOYOTY, KUPIE TOYOTY, KUPIE TOYOTY. Kupujemy auta całe, po wypadku, do remontu, po 1988 r. i inne marki również, płacimy najwięcej. Tel. 0605/35-26-21, 0607/39-92-93 W01024774

TOYOTA AVENTIS, 1997/98 r., 172 tys km, 1600 ccm, benzyna, 110KM, ciemnozielony metalic, ABS, klimatyzacja, 2 poduszki pow., wspomaganie kier., centr. zamek, alarm + pilot, el. ster. szyby i lustuszka, nowe opony, akumulator i hak, kupiony w salonie w kraju, książka serwisowa, ekonomiczny, stan idealny - 29.900 zł. Psary, tel. 071/387-87-98, 0601/36-81-00

TOYOTA AVENTIS, 1999/00 r., 115 tys km, 1600 ccm, 16V, ciemnozielony metalic, kupiony w salonie, 1 właściciel, klimatyzacja, ABS, el. otw. szyby i reg. lustuszka, el. reg. reflektory, RO z CD, centr. zamek + pilot, alarm, wspomaganie kier., welurowa tapicerka, 2 poduszki pow., kpl. dokumentacja, właściciel niepalący, stan b. dobry - 32.700 zł lub zamienie Jelenia Góra, tel. 0603/46-01-20

TOYOTA AVENTIS, 2000 r., 70 tys km, 1600 ccm, benzyna, srebrny metalic, sedan, wspomaganie kier., ABS, halogeny, klimatyzacja, el. otw. szyby, stan idealny - 37.800 zł. Walbrzych, tel. 0889/28-47-07

TOYOTA AVENTIS SEDAN, 2001 r., 123 tys km, 2000 ccm, diesel, D-40, ciemnozielony metalic, klimatyzacja, ABS, 2 poduszki pow., centr. zamek, el. otw. szyby i reg. lustuszka, komputer pokładowy, radio ze sterowaniem przy kierownicy, regul. kierownica, dzielona tylna kanapa, immobilizator, w kraju od 2 lat - 46.500 zł. Głogów, tel. 0600/29-40-69

TOYOTA AVENTIS, 2001 r., 115 tys km, 2000 ccm, benzyna, srebrny metalic, klimatyzacja, ABS, VSC, centr. zamek, el. otw. szyby, RO z CD, komputer, 6 poduszek pow., el. reg. lustuszka, kupiony w salonie, garazowany, serwisowany, 1 właściciel (niepalący), opony zimowe - 52.000 zł. Wilkowice, gm. Lipno, powiat leszczyński, tel. 065/534-11-96, 0609/68-68-69

TOYOTA AVENTIS D4D, 2002 r., 30 tys km, 2000 ccm, srebrny metalic, klimatyzacja, 4 poduszki pow., ABS, komputer, el. otw. szyby, centr. zamek - 48.500 zł (możliwe rąb lub zamienie Ostrow Wlkp. Tel. 0627/33-32-20 po godz. 20, 0603/93-60-35

TOYOTA CAMRY, 1993 r., 2200 ccm, benzyna, inst. gaz, ciemnozielony metalic, ABS, poduszki pow., wspomaganie kier., el. ster. szyby i lustuszka, sztyberdach - 14.500 zł lub zamienie. Legnica, tel. 0696/44-72-34

TOYOTA CARINA II KOMBI, 1987 r., 2000 ccm, benzyna, grafiłowy metalic, stan dobry, zarejestrowany, pełne wyposażenie el., wspomaganie, podgrz. fotele, welurowa tapicerka - 3.100 zł. Legnica, tel. 076/857-02-24 w godz. 17-17, 0606/44-67-07

TOYOTA CARINA II, 1989 r., 298 tys km, 2000 ccm, diesel, srebrny metalic, 5-drzwiowy, RO SONY, wspomaganie kier., Multi-Lock, dzielona tylna kanapa, zadbane, właściciel niepalący - 9.800 zł. Olawa, tel. 071/313-75-08 po godz. 19, 0691/32-84-38

TOYOTA CARINA, 1991 r., 195 tys km, 1600 ccm, EFI, 16V, 101 KM, biały, roczna inst. gazowa, wspomaganie kier., centr. zamek, alarm, ekonomiczny, el. reg. reflektory, dzielona tylna kanapa, bez wypadku i korozji, garazowany, stan idealny - 9.500 zł. Bystrzyca Kłodzka, tel. 0602/57-21-53

TOYOTA CARINA II XLI SEDAN, 1992 r., 176 tys km, 1600 ccm, benzyna, wtrysk, czerwony, wspomaganie kier., centr. zamek, alarm, Multi-Lock, po wymianie paszków, nowy układ wydechowy, hak, nowe opony zimowe, kupiony w salonie, serwisowany, garazowany, 11 właściciel - 9.800 zł. Lubin, tel. 076/840-88-90, 0606/48-21-97

TOYOTA CARINA E, 1992 r., 153 tys km, 2000 ccm, benzyna, inst. gaz, morski metalic, ABS, el. reg. lustuszka, wspomaganie kier., klimatyzacja, niebieski, diodowe podświetlenie deski, biała gaza po 80 l, stan dobry - 12.900 zł lub zamienie na Opel Omega B, Forda Scorpio z 1995 r. Wrocław, tel. 0608/10-80-71

TOYOTA CARINA E, 1993 r., 160 tys km, 1600 ccm, 16V, benzyna, grafiłowy metalic, el. otw. szyby, sztyberdach, halogeny Hella, po wymianie amortyzatorów (gazowa), centr. zamek + alarm, wspomaganie kier., blokada skrzyni biegów, nowy olej i paski, serwisowany, stan b. dobry, kupiony w kraju - 13.000 zł. Wrocław, tel. 0606/16-11-35

TOYOTA CARINA E, 1994 r., 157 tys km, 1600 ccm, benzyna, winiowy, wspomaganie kier., ABS, centr. zamek, immobilizator, el. reg. lustuszka, el. otw. szyby, poduszka pow., welurowa tapicerka, zdzieraki w kolorze nadwozia, inst. gazowa, kpl. dokumentacja, stan b. dobry - 17.000 zł. Świebodzice, tel. 074/668-93-01 po godz. 15, 0602/70-86-47

TOYOTA CARINA, 1995 r., 200 tys km, 2000 ccm, zielony, klimatyzacja, poduszka, centr. zamek, kpl. opon zimowych, RO z zmieniacz CD - 18.000 zł. Szamotyły, tel. 0604/22-41-22

TOYOTA CARINA E, 1997 r., 80 tys km, 1600 ccm, 16V, benzyna, zielony metalic, ABS, poduszka pow., klimatyzacja, wszystkie el. dodatki, welurowa tapicerka, wspomaganie kier., kupiony w salonie, kpl. dokumentacja, stan b. dobry - 25.500 zł. Krzemieniewo, powiat leszczyński, tel. 065/573-32-39 po godz. 20, 0691/19-97-56

TOYOTA CARINA, 1997 r., 130 tys km, 1600 ccm, benzyna, 16V, zielony metalic, klimatyzacja, ABS, pełne wyposażenie elektryczne, wspomaganie kier., pod. powietrzna, inst. gazowa, 2 piorki, w miejscu koła zapasowego, rod, centr. zamek, alarm + 2 piloty, immobilizator - 23.000 zł. Dobrzeń, tel. 077/469-58-29, 0502/48-31-04

TOYOTA CARINA E KOMBI, 1997 r., 180 tys km, 2000 ccm, turbo D, srebrny metalic, klimatyzacja, wspomaganie kier., centr. zamek, alarm, el. otw. szyby i reg. lustuszka, ABS, roleta bagażnika, ralngi dachowe, RO, immobilizator - 23.000 zł. Góra, tel. 0603/46-47-05

TOYOTA CARINA GL, 1997 r., 195 tys km, 2000 ccm, benzyna, 133 KM, turkusowy, kupiony w salonie w kraju, bez wypadku, pełne wyposażenie elektr., pokrowce, halogeny, RO SONY ze sterowaniem przy kierownicy, 2 kpl. kol. (opony letnie i zimowe), ABS, 2 poduszki pow., serwisowany - 23.900 zł. Strzegom, powiat świdnicki, tel. 074/648-15-83 po godz. 19, 0606/66-54-48

TOYOTA CELICA, 1989 r., 2000 ccm, 16V, czerwony, pełne wyposażenie el. - 3.500 zł + opłaty. Szczytna, pow. Kłodzki, tel. 0507/46-83-73

TOYOTA CELICA GTI, 1990 r., 220 tys km, 2000 ccm, benzyna, wtrysk, czarny, ABS, el. otw. szyby i reg. lustuszka, sztyberdach, alum. felgi, centr. zamek, alarm + pilot, koła Compomotive Bx14*, osłona silnika, stan idealny - 54.000 zł. Wrocław, tel. 0601/70-84-55

TOYOTA COROLLA, 1981 r., 1300 ccm, benzyna, czerwony, po wymianie amortyzatorów, 1300cm hamulcowych, oleju i filtrów, zarejestrowany, przegląd do 07.2005 r., stan dobry - 2.000 zł lub zamienie na Polonez lub inny Opole, tel. 0692/52-98-55

TOYOTA COROLLA COUPE GT, 1984 r., 180 tys km, 1600 ccm, wtrysk, 16V, czerwony, po profesjonalnym tuningu niemieckim, stan b. dobry, atrakcyjny wygląd, 140 KM, tylny napęd - 8.100 zł. Zmigród, tel. 0889/64-09-55

TOYOTA COROLLA SEDAN, 1986 r., 180 tys km, 1600 ccm, diesel, niebieski metalic, stan b. dobry, hak, tylna szyna ogrzewana, alarm, RO, ekonomiczny, zużycie paliwa 6 l/100 km (miasto), 5 l/100 km (trasa), 5-drzwiowy, zadbane przegląd OC - 3.700 zł lub zamienie na samochód sprowadzony z Zachodu, z dopłatą. Walbrzych, tel. 0602/51-80-97

TOYOTA COROLLA SEDAN, 1988/87 r., 223 tys km, 1800 ccm, 1800 ccm, diesel, niebieski metalic, stan b. dobry, hak, tylna szyna ogrzewana, alarm, RO, ekonomiczny, zużycie paliwa 6 l/100 km (miasto), 5 l/100 km (trasa), 5-drzwiowy, zadbane przegląd OC - 3.700 zł lub zamienie na samochód sprowadzony z Zachodu, z dopłatą. Walbrzych, tel. 0602/51-80-97

TOYOTA COROLLA SEDAN, 1988/87 r., 223 tys km, 1800 ccm, 1800 ccm, diesel, niebieski metalic, stan b. dobry, hak, tylna szyna ogrzewana, alarm, RO, ekonomiczny, zużycie paliwa 6 l/100 km (miasto), 5 l/100 km (trasa), 5-drzwiowy, zadbane przegląd OC - 3.700 zł lub zamienie na samochód sprowadzony z Zachodu, z dopłatą. Walbrzych, tel. 0602/51-80-97

TOYOTA COROLLA SEDAN, 1988/87 r., 223 tys km, 1800 ccm, 1800 ccm, diesel, niebieski metalic, stan b. dobry, hak, tylna szyna ogrzewana, alarm, RO, ekonomiczny, zużycie paliwa 6 l/100 km (miasto), 5 l/100 km (trasa), 5-drzwiowy, zadbane przegląd OC - 3.700 zł lub zamienie na samochód sprowadzony z Zachodu, z dopłatą. Walbrzych, tel. 0602/51-80-97

TOYOTA COROLLA SEDAN, 1988/87 r., 223 tys km, 1800 ccm, 1800 ccm, diesel, niebieski metalic, stan b. dobry, hak, tylna szyna ogrzewana, alarm, RO, ekonomiczny, zużycie paliwa 6 l/100 km (miasto), 5 l/100 km (trasa), 5-drzwiowy, zadbane przegląd OC - 3.700 zł lub zamienie na samochód sprowadzony z Zachodu, z dopłatą. Walbrzych, tel. 0602/51-80-97

TOYOTA COROLLA SEDAN, 1988/87 r., 223 tys km, 1800 ccm, 1800 ccm, diesel, niebieski metalic, stan b. dobry, hak, tylna szyna ogrzewana, alarm, RO, ekonomiczny, zużycie paliwa 6 l/100 km (miasto), 5 l/100 km (trasa), 5-drzwiowy, zadbane przegląd OC - 3.700 zł lub zamienie na samochód sprowadzony z Zachodu, z dopłatą. Walbrzych, tel. 0602/51-80-97

TOYOTA COROLLA SEDAN, 1988/87 r., 223 tys km, 1800 ccm, 1800 ccm, diesel, niebieski metalic, stan b. dobry, hak, tylna szyna ogrzewana, alarm, RO, ekonomiczny, zużycie paliwa 6 l/100 km (miasto), 5 l/100 km (trasa), 5-drzwiowy, zadbane przegląd OC - 3.700 zł lub zamienie na samochód sprowadzony z Zachodu, z dopłatą. Walbrzych, tel. 0602/51-80-97

TOYOTA COROLLA SEDAN, 1988/87 r., 223 tys km, 1800 ccm, 1800 ccm, diesel, niebieski metalic, stan b. dobry, hak, tylna szyna ogrzewana, alarm, RO, ekonomiczny, zużycie paliwa 6 l/100 km (miasto), 5 l/100 km (trasa), 5-drzwiowy, zadbane przegląd OC - 3.700 zł lub zamienie na samochód sprowadzony z Zachodu, z dopłatą. Walbrzych, tel. 0602/51-80-97

TOYOTA COROLLA SEDAN, 1988/87 r., 223 tys km, 1800 ccm, 1800 ccm, diesel, niebieski metalic, stan b. dobry, hak, tylna szyna ogrzewana, alarm, RO, ekonomiczny, zużycie paliwa 6 l/100 km (miasto), 5 l/100 km (trasa), 5-drzwiowy, zadbane przegląd OC - 3.700 zł lub zamienie na samochód sprowadzony z Zachodu, z dopłatą. Walbrzych, tel. 0602/51-80-97

TOYOTA COROLLA SEDAN, 1988/87 r., 223 tys km, 1800 ccm, 1800 ccm, diesel, niebieski metalic, stan b. dobry, hak, tylna szyna ogrzewana, alarm, RO, ekonomiczny, zużycie paliwa 6 l/100 km (miasto), 5 l/100 km (trasa), 5-drzwiowy, zadbane przegląd OC - 3.700 zł lub zamienie na samochód sprowadzony z Zachodu, z dopłatą. Walbrzych, tel. 0602/51-80-97

TOYOTA COROLLA SEDAN, 1988/87 r., 223 tys km, 1800 ccm, 1800 ccm, diesel, niebieski metalic, stan b. dobry, hak, tylna szyna ogrzewana, alarm, RO, ekonomiczny, zużycie paliwa 6 l/100 km (miasto), 5 l/100 km (trasa), 5-drzwiowy, zadbane przegląd OC - 3.700 zł lub zamienie na samochód sprowadzony z Zachodu, z dopłatą. Walbrzych, tel. 0602/51-80-97

TOYOTA COROLLA SEDAN, 1988/87 r., 223 tys km, 1800 ccm, 1800 ccm, diesel, niebieski metalic, stan b. dobry, hak, tylna szyna ogrzewana, alarm, RO, ekonomiczny, zużycie paliwa 6 l/100 km (miasto), 5 l/100 km (trasa), 5-drzwiowy, zadbane przegląd OC - 3.700 zł lub zamienie na samochód sprowadzony z Zachodu, z dopłatą. Walbrzych, tel. 0602/51-80-97

TOYOTA COROLLA SEDAN, 1988/87 r., 223 tys km, 1800 ccm, 1800 ccm, diesel, niebieski metalic, stan b. dobry, hak, tylna szyna ogrzewana, alarm, RO, ekonomiczny, zużycie paliwa 6 l/100 km (miasto), 5 l/100 km (trasa), 5-drzwiowy, zadbane przegląd OC - 3.700 zł lub zamienie na samochód sprowadzony z Zachodu, z dopłatą. Walbrzych, tel. 0602/51-80-97

TOYOTA COROLLA SEDAN, 1988/87 r., 223 tys km, 1800 ccm, 1800 ccm, diesel, niebieski metalic, stan b. dobry, hak, tylna szyna ogrzewana, alarm, RO, ekonomiczny, zużycie paliwa 6 l/100 km (miasto), 5 l/100 km (trasa), 5-drzwiowy, zadbane przegląd OC - 3.700 zł lub zamienie na samochód sprowadzony z Zachodu, z dopłatą. Walbrzych, tel. 0602/51-80-97

TOYOTA COROLLA SEDAN, 1988/87 r., 223 tys km, 1800 ccm, 1800 ccm, diesel, niebieski metalic, stan b. dobry, hak, tylna szyna ogrzewana, alarm, RO, ekonomiczny, zużycie paliwa 6 l/100 km (miasto), 5 l/100 km (trasa), 5-drzwiowy, zadbane przegląd OC - 3.700 zł lub zamienie na samochód sprowadzony z Zachodu, z dopłatą. Walbrzych, tel. 0602/51-80-97

TOYOTA COROLLA SEDAN, 1988/87 r., 223 tys km, 1800 ccm, 1800 ccm, diesel, niebieski metalic, stan b. dobry, hak, tylna szyna ogrzewana, alarm, RO, ekonomiczny, zużycie paliwa 6 l/100 km (miasto), 5 l/100 km (trasa), 5-drzwiowy, zadbane przegląd OC - 3.700 zł lub zamienie na samochód sprowadzony z Zachodu, z dopłatą. Walbrzych, tel. 0602/51-80-97

TOYOTA COROLLA SEDAN, 1988/87 r., 223 tys km, 1800 ccm, 1800 ccm, diesel, niebieski metalic, stan b. dobry, hak, tylna szyna ogrzewana, alarm, RO, ekonomiczny, zużycie paliwa 6 l/100 km (miasto), 5 l/100 km (trasa), 5-drzwiowy, zadbane przegląd OC - 3.700 zł lub zamienie na samochód sprowadzony z Zachodu, z dopłatą. Walbrzych, tel. 0602/51-80-97

TOYOTA COROLLA SEDAN, 1988/87 r., 223 tys km, 1800 ccm, 1800 ccm, diesel, niebieski metalic, stan b. dobry, hak, tylna szyna ogrzewana, alarm, RO, ekonomiczny, zużycie paliwa 6 l/100 km (miasto), 5 l/100 km (trasa), 5-drzwiowy, zadbane przegląd OC - 3.700 zł lub zamienie na samochód sprowadzony z Zachodu, z dopłatą. Walbrzych, tel. 0602/51-80-97

TOYOTA COROLLA SEDAN, 1988/87 r., 223 tys km, 1800 ccm, 1800 ccm, diesel, niebieski metalic, stan b. dobry, hak, tylna szyna ogrzewana, alarm, RO, ekonomiczny, zużycie paliwa 6 l/100 km (miasto), 5 l/100 km (trasa), 5-drzwiowy, zadbane przegląd OC - 3.700 zł lub zamienie na samochód sprowadzony z Zachodu, z dopłatą. Walbrzych, tel. 0602/51-80-97

TOYOTA COROLLA SEDAN, 1988/87 r., 223 tys km, 1800 ccm, 1800 ccm, diesel, niebieski metalic, stan b. dobry, hak, tylna szyna ogrzewana, alarm, RO, ekonomiczny, zużycie paliwa 6 l/100 km (miasto), 5 l/100 km (trasa), 5-drzwiowy, zadbane przegląd OC - 3.700 zł lub zamienie na samochód sprowadzony z Zachodu, z dopłatą. Walbrzych, tel. 0602/51-80-97

TOYOTA COROLLA SEDAN, 1988/87 r., 223 tys km, 1800 ccm, 1800 ccm, diesel, niebieski metalic, stan b. dobry, hak, tylna szyna ogrzewana, alarm, RO, ekonomiczny, zużycie paliwa 6 l/100 km (miasto), 5 l/100 km (trasa), 5-drzwiowy, zadbane przegląd OC - 3.700 zł lub zamienie na samochód sprowadzony z Zachodu, z dopłatą. Walbrzych, tel. 0602/51-80-97

TOYOTA COROLLA SEDAN, 1988/87 r., 223 tys km, 1800 ccm, 1800 ccm, diesel, niebieski metalic, stan b. dobry, hak, tylna szyna ogrzewana, alarm, RO, ekonomiczny, zużycie paliwa 6 l/100 km (miasto), 5 l/100 km (trasa), 5-drzwiowy,

VW GOLF I, 1981 r., 1600 ccm, diesel, alumi, zółty, obniżony, ciemna szyna, szerokie drzwi VW GOLF II, alum. felgi 14", stan techniczny dobry - 1.500 zł. Bystrzyca Kłodzka, tel. 0698/68-05-46
VW GOLF GTI, 1982 r., 1800 ccm, 1800 ccm, 16V, perforowalowy, alum. felgi, kubelkowe fotele, ukł. wydechowy na gwarancji, atrakcyjny wygląd, stan b. dobry - 4.000 zł. Wodzisław Śląski, tel. 0607/62-13-80
VW GOLF I, 1982 r., 1600 ccm, diesel, niebieski, zadbane, 3-drzwiowy, ekonomiczny, stan silnika i blacharki b. dobry, po wymianie płynów, filtrów, paszków, łożysk kół przednich i tylnych, amortyzatory, ukł. hamulcowego, ważny przegląd i OC - 2.500 zł. Milicz, tel. 0503/36-01-21
VW GOLF I, 1982 r., 1600 ccm, diesel, czarny, 5-drzwiowy, sztyberdach, spoiary, stan silnika i blacharki b. dobry - 2.800 zł. Namysłów, tel. 0774/40-49-10, 0600/75-47-35
VW GOLF I, 1982 r., 210 tys. km, 1100 ccm, benzyna, bordowy, 3-drzwiowy, alum. felgi, nowe opony w ciągłej eksploatacji, przegład do 06.2005 r., ważne OC - 1.000 zł. Sieroszów, powiat ząbkowski, tel. 074/815-92-46
VW GOLF I, 1983 r., 130 tys. km, 1600 ccm, benzyna, bordowy metalic, inst. gazowa (na gwarancji), buła w miejscu koła zapasowego, po remoncie silnika, nowe amortyzatory, zadbane wnętrza, ważny przegląd i OC, 5-drzwiowy, stan karoserii i podwozia b. dobry, nowy akumulator - 3.000 zł. Trzebnica, tel. 0505/70-88-32
VW GOLF II, 1984 r., 1800 ccm, benzyna, zielony metalic, 3-drzwiowy, stan silnika i blacharki dobry, ważny przegląd i OC - 2.700 zł. Wrocław, tel. 0605/18-27-75
VW GOLF II, 1984 r., 1300 ccm, benzyna, czerwony, opony zimowe, 5-drzwiowy, hak, ważny przegląd i OC, stan dobry - 2.700 zł. Ząbkowice Śląskie, tel. 074/641-12-67, 0506/04-84-05
VW GOLF, 1984 r., 200 tys. km, 1300 ccm, garażowany, w kraju od 1994 r., 3-drzwiowy, stan b. dobry, inst. gazowa - 3.800 zł. Lubin, tel. 076/847-05-02
VW GOLF II, 1985 r., 1300 ccm, benzyna, inst. gaz, granatowy, zarejestrowany, ważny przegląd i OC, buła gazu w miejscu koła zapasowego, b. ekonomiczny, zużycie gazu 7/100 km, 5-drzwiowy, centr. zamek, szerokie drzwi, stan b. dobry - 4.200 zł. Złotoryja, tel. 054/24-90-57
VW GOLF II, 1985 r., 1600 ccm, benzyna, inst. gaz, sztyberdach, alum. felgi - 3.700 zł. Dzierżoniów, tel. 0608/79-75-58
VW GOLF, 1985 r., 1600 ccm, diesel, obniżony, ciemna szyna, sportowy ukł. wydechowy, stan b. dobry - 4.500 zł. Grodzk, tel. 0774/15-25-46, 0508/89-94-87
VW GOLF II, 1985 r., 1300 ccm, srebrny, stan b. dobry, obniżony, sportowa sprężyna ukł. wydechowy Remus, namalowane plomienie na masce silnika, podwójne reflektory, sportowa kierownica - 3.100 zł. Lubsko, tel. 068/372-45-97, 0600/87-80-97
VW GOLF II, 1985 r., 1600 ccm, diesel, czarny, 3-drzwiowy, nowe opony po wymianie wtyśków, hak, RO, nowe świece żarowe, w kraju od 21 kwietnia, nierocznypalący, stan b. dobry - 5.500 zł. Łagiewniki, pow. dzierżoniowski, tel. 0601/16-90-29
VW GOLF I, 1985 r., 1600 ccm, diesel, biały, po remoncie, zderzak i lustarka w kolorze nadwozia, stan idealny - 5.000 zł. Wrocław, tel. 0697/11-18-11
VW GOLF II, 1985 r., 1600 ccm, diesel, biały, skórzana tapicerka, szerokie drzwi, ciemna szyna, po wymianie alternatora, chłodnicy, amortyzatorów, rozrusznika, drzwi, stan idealny, atrapa od modelu 1992, 4 lampy - 5.200 zł. Wrocław, tel. 0880/06-93-45
VW GOLF I, 1985/86 r., 1600 ccm, diesel, biały, 4-drzwiowy, zadbane, alum. felgi, halogeny, szerokie drzwi, hak, czarna tapicerka, zarejestrowany w kraju, atrakcyjny wygląd - 6.000 zł. Kobylerzyce, tel. 071/311-17-94, 0607/48-86-73
VW GOLF, 1985/86 r., 219 tys. km, 1600 ccm, turbo D, czerwony, 3-drzwiowy, garażowany, podwójne reflektory + szerokie drzwi, zadbane, właściciel niepalący, kpl. kół letnich, ważny przegląd do 03.2005 r. i OC - 7.000 zł. Ścinawka Średnia, powiat kłodzki, tel. 074/871-54-26
VW GOLF, 1986 r., 1800 ccm, benzyna, inst. gaz., alum. felgi, skórzana fotela, do poprawek blacharskich, sztyberdach - 4.500 zł. Góra, tel. 0501/24-58-57
VW GOLF, 1986 r., 115 tys. km, 1800 ccm, czerwony, sprowadzony z Niemiec, kilka dni w Polsce - 2.500 zł. Mirk, powiat łowicki, tel. 0503/13-27-21
VW GOLF II, GTI, 1986 r., 150 tys. km, niebieski metalik, autom. centr. zamek, wspomaganie kier., słab dobry - 1.600 zł + opłaty. Polanica Zdrój, tel. 0887/10-47-01, 0887/06-35-31
VW GOLF II, 1986 r., 1300 ccm, benzyna, zielony metalic, 3-drzwiowy, stan silnika i blacharki dobry, aktualne OC - 2.500 zł. Wrocław, tel. 0605/18-27-75
VW GOLF I, 1986 r., 170 tys. km, 1800 ccm, zielony metalic, bez korozji, stan b. dobry, 3-drzwiowy, ABS, napęd na 4 koła, w kraju od 3 tygodni - 2.700 zł. Wrocław, tel. 071/322-45-53 wieczorem, 0697/57-73-33
VW GOLF II, 1986 r., 1600 ccm, benzyna, 5-drzwiowy - 1.800 zł + opłaty. Chojnów, powiat legnicki, tel. 0604/20-17-71
VW GOLF II, 1986 r., 1600 ccm, czerwony, zarejestrowany - 2.500 zł. Długole, powiat ząbowski, tel. 0507/75-79-37
VW GOLF II, 1986 r., 190 tys. km, 1600 ccm, diesel, czarny, fotela VW Passata, zarejestrowany, kara pojazdu - 4.300 zł. Krotoszyń, tel. 062/722-90-64
VW GOLF II, 1986 r., 1600 ccm, diesel, srebrny metalic, sprowadzony w całości, zarejestrowany, opłacony - 2.400 zł, kontakt tylko przez Internet: tv7@poczta.fm. Legnica, tel. 0696/52-87-56
VW GOLF II, 1986 r., 1300 ccm, benzyna, sztyberdach, RO, sprowadzony z Niemiec, zarejestrowany, stan dobry - 4.000 zł. Lesna, powiat lubuski, tel. 0887/28-38-05
VW GOLF II, 1986 r., 1600 ccm, diesel, granatowy metalic, po remoncie blacharki, alum. felgi, 5-drzwiowy, 5-biegowy + koła zimowe - 6.500 zł. Namysłów, tel. 0502/50-79-43
VW GOLF II, 1988 r., 1600 ccm, benzyna, 3-drzwiowy, kubelkowe fotele, sprowadzony z Niemiec - 1.800 zł + opłaty. Zgorzelec, tel. 075/711-63-93, 0509/50-85-12
VW GOLF II, 1986 r., brązowy, 5-biegowy, 3-drzwiowy, stan dobry - 2.500 zł + opłaty. Złotoryja, tel. 0696/47-37-13
VW GOLF II, 1986 r., 1600 ccm, granatowy, bez wypadku, w kraju od tygodnia, 5-drzwiowy, sztyberdach, RO, oryg. lakier, 4 reflektory, stan b. dobry - 2.600 zł. Zmigród, tel. 0602/32-18-56
VW GOLF II, 1986/87 r., 1600 ccm, szary metalic, 3-drzwiowy, stan b. dobry - 2.800 zł. Jelena Góra, tel. 0602/22-08-85
VW GOLF II, 1986 r., 1300 ccm, benzyna, czerwony, na zachodnich tablicach - 4200 EUR + opłaty. Lesna, tel. 075/721-16-32
VW GOLF II, 1987 r., 150 tys. km, 1300 ccm, benzyna, czerwony, 3-drzwiowy - 3.900 zł. Trzeboszowice, powiat nyski, tel. 0774/31-30-67
VW GOLF II, 1987 r., 1600 ccm, benzyna, niebieski metalic, 5-drzwiowy, zadbane, nowa inst. gazowa, ważny przegląd i OC - 3.900 zł. Wrocław, tel. 0605/18-27-75
VW GOLF II, 1987 r., 1600 ccm, benzyna, inst. gaz, srebrny, zarejestrowany w kraju, ważny przegląd i OC, 5-biegowy, sztyberdach, buła gazu w miejscu koła zapasowego, aktualnie ustawiona zbiorniczka, przyciemniona szyna, stan b. dobry, zadbane - 5.600 zł. Złotoryja, tel. 0504/24-90-57
VW GOLF, 1987 r., 230 tys. km, 1600 ccm, diesel, biały, 5-drzwiowy, zadbane, zarejestrowany - 5.700 zł. woj. dolnośląskie, tel. 0608/47-38-35
VW GOLF II, 1987 r., 1600 ccm, benzyna, czerwony, 3-drzwiowy, stan dobry - 2.500 zł + opłaty. Chojnów, powiat legnicki, tel. 0604/20-17-71
VW GOLF II, 1987 r., 1600 ccm, GTD, czerwony, sztyberdach, 3-drzwiowy, szerokie drzwi, RO + CD, od 3 lat w kraju - 5.500 zł. Długole, pow. wrocławski, tel. 0609/74-94-76
VW GOLF II, 1987 r., 194 tys. km, 1300 ccm, benzyna, szary, 3-drzwiowy, RO, kubelkowe fotele, po tuningu - 3.700 zł. Jelena Góra, tel. 075/643-28-13, 0502/08-79-72
VW GOLF, 1987 r., 80 tys. km, 1300 ccm, granatowy, stan b. dobry - 2.500 zł + opłaty. Legnica, tel. 0605/13-18-60
VW GOLF II, 1987 r., 1800 ccm, czarny, szerokie listwy - 2.700 zł + opłaty. Leszno, tel. 0601/36-14-47, 0888/88-74-67
VW GOLF II, 1987 r., 150 tys. km, 1300 ccm, złoty metalic, 3-drzwiowy, stan b. dobry, sprowadzony - 2.600 zł + opłaty. Leszno, tel. 0605/83-35-54
VW GOLF II, 1987 r., 1300 ccm, biały, 5-drzwiowy, wspomaganie kier., klimatyzacja, techn. sprawy, zarejestrowany, opłacony - 4.500 zł. Leszno, tel. 0607/65-50-60
VW GOLF II, 1987 r., 1800 ccm, benzyna, szary metalic, centr. zamek, al. reg. lustarka, 5-biegowy, sprowadzony z Niemiec, stan b. dobry - 3.500 zł. Lubań, tel. 0608/16-19-95
VW GOLF CABRIO, 1987 r., 138 tys. km, 1800 ccm, 115 KM, biały, obniżony, sportowy ukł. wydechowy, kierownica i zamknięcie, kubelkowe fotele, wspomaganie kier. - 4.900 zł lub zamienie na tab. szyn Nysa, tel. 0697/45-31-32
VW GOLF II, 1987 r., 150 tys. km, benzyna, inst. gaz, czerwony, 2 kpl. kół (opony letnie i zimowe), hak - 4.800 zł. Pleszew, tel. 0502/59-82-56
VW GOLF II, 1987 r., 1800 ccm, benzyna, inst. gaz, biały, 5-drzwiowy, alum. felgi, sztyberdach, el. reg. lustarka, szerokie drzwi - 5.300 zł. Poznań, tel. 0503/08-59-16
VW GOLF, 1987 r., 178-105 km, 1300 ccm, czerwony, alarm, immobilizator, ważny przegląd i OC - 2.800 zł. Prochowice, powiat legnicki, tel. 0695/72-85-50
VW GOLF II, 1987 r., 300 tys. km, 1600 ccm, diesel, czarny, 5-drzwiowy, stan silnika i blacharki dobry, opony w dobrym stanie - 3.400 zł. Radwanice, powiat wrocławski, tel. 0693/48-90-87

VW GOLF, 1987 r., 140 tys. km, 1600 ccm, biały, 5-drzwiowy, stan b. dobry, sprowadzony z Niemiec - 2.800 zł. Skokowa, powiat trzebnicki, tel. 0602/74-43-64
VW GOLF II, 1987 r., 1800 ccm, seledynowy, inst. gazowa, sportowe zawieszanie (konii), el. otw. szyby, bazy klamek, pełna klapa, grill, bez znaczków, alum. felgi, ekonomiczny - 6.000 zł. Trzebnica, tel. 0506/63-03-43
VW GOLF-CABRIO, 1987 r., 170 tys. km, 1800 ccm, benzyna, czarny, alum. felgi 15", opoliernowany, atrakcyjny wygląd, w kraju od kilku dni, II właściciel, stan b. dobry - 5.000 zł. Wrocław, tel. 0774/31-49-49
VW GOLF II, 1987 r., 180 tys. km, 1300 ccm, biały, sztyberdach, obniżony, sportowe zawieszanie i ukł. wydechowy, kubelkowe fotele, alum. felgi, ciemna szyna, szeroki grill, zarejestrowany, ważny przegląd do 09.2005 r., w kraju od 2 miesięcy - 5.900 zł. Wrocław, tel. 071/388-15-42
VW GOLF II, 1987 r., 1800 ccm, benzyna, srebrny, sprowadzony z Niemiec, stan b. dobry - 2.000 zł. Zębrzydowa, tel. 075/38-33-97
VW GOLF II, 1987 r., 170 tys. km, 1600 ccm, turbo D, czerwony, alum. felgi, 5-biegowy, obniżony - 5.300 zł. Złotoryja, tel. 0605/85-58-00
VW GOLF, 1987 r., 140 tys. km, 1600 ccm, diesel, biały, 5-drzwiowy, sztyberdach, hak, bez korozji, sprowadzony w całości - 4.200 zł lub zamienie na uszkodzony, większy, D lub z inst. gazową. Żagań, tel. 068/477-33-16
VW GOLF II, 1987/88 r., 1600 ccm, turbo D, szary metalik, 5-drzwiowy, 5-biegowy, sztyberdach, oryginalny lakier, zarejestrowany, kara pojazdu, stan b. dobry, zadbane - 5.400 zł. Kargowa, tel. 068/352-65-52, 0506/65-77-53
VW GOLF, 1987/88 r., 140 tys. km, 1800 ccm, benzyna, niebieski metalik, 5-biegowy, 5-drzwiowy, sztyberdach, zarejestrowany, opłacony, w kraju od miesiąca, zadbane, nowe opony zimowe, właściciel niepalący, stan b. dobry - 4.700 zł. Unikowice, powiat nyski, tel. 0694/80-84-66
VW GOLF II SKŁADAK, 1987/97 r., 1600 ccm, diesel, niebieski, 5-drzwiowy, II właściciel, szerokie drzwi, zadbane, ważny przegląd i OC - 5.500 zł lub zamienie na kombi. Środa Śląska, tel. 071/317-13-39, 071/317-54-54, 0691/80-47-44
VW GOLF II, 1988 r., 106 tys. km, 1800 ccm, czerwony, sprowadzony z Niemiec, do opłacenia i zarejestrowania - 2.000 zł. Bolesławiec, tel. 0505/12-27-06
VW GOLF II, 1988 r., 1600 ccm, benzyna, biały, niedawno sprowadzony, kara pojazdu, zarejestrowany, alum. felgi, sztyberdach, kubelkowe fotele, szerokie drzwi, obrotomierz, stan techn. b. dobry - 4.500 zł. Dzierżoniów, tel. 074/831-31-07
VW GOLF, 1988 r., 150 tys. km, 1500 ccm, grafiowy metalic - 5.600 zł. Jarcin, tel. 062/749-62-90, 0608/73-46-84
VW GOLF, 1988 r., 180 tys. km, 1300 ccm, wtrysk, niebieski metalik, RO, zadbane - 3.200 zł. Kępno, tel. 062/781-94-96, 0880/10-92-82
VW GOLF, 1988 r., 166 tys. km, 1600 ccm, niebieski metalic, katalizator, 4-biegowy, bez wypadku, stan b. dobry, kara pojazdu, nie wymaga wkładu finansowego - 5.200 zł. Legnica, tel. 0609/75-34-35
VW GOLF II MEMPHIS, 1988 r., 1600 ccm, biały, 3-drzwiowy, sztyberdach, szerokie listwy, nadkola, ciemna szyna, ważny przegląd i OC, inst. gazowa, RO+CD, bez korozji, w kraju od 7 lat - 4.900 zł. Lipnik, tel. 0774/31-23-73
VW GOLF, 1988 r., 140 tys. km, 1800 ccm, wtrysk, czerwony, stan silnika i karoserii b. dobry, 5-drzwiowy, centr. zamek, el. reg. lustarka, sztyberdach, nowy ukł. wydechowy, alum. felgi, RO, welurowa tapicerka i siedzenia, spoiler na klapie tylnej - 4.700 zł lub zamienie Prochowice, tel. 076/858-50-57, 0604/87-43-20
VW GOLF II SYNCRO, 1988 r., 1800 ccm, benzyna, inst. gaz, czarny, 4-drzwiowy, el. otw. szyby, wspomaganie kier., centr. zamek, RO, pełna dokumentacja, zarejestrowany w kraju, stan b. dobry - 5.500 zł. Zgorzelec, tel. 050/133-79-15
VW GOLF II, 1988 r., 160 tys. km, 1600 ccm, benzyna, granatowy, 5-drzwiowy, sprowadzony z Niemiec, stan idealny - 2.800 zł + opłaty. Tel. 0699/52-02-15
VW GOLF, 1988 r., 1600 ccm, diesel, czerwony - 3.700 zł + opłaty. Bydkówko k. Trzebnicy, tel. 071/387-48-37, 0606/28-75-78
VW GOLF, 1988 r., 1600 ccm, alum. felgi, ważny przegląd i OC - 5.500 zł. Bolesławiec, tel. 075/644-13-99

SAMOCHOZY I MASZYNY Z NIEMIEC

* VW PASSAT KOMBI, 1996 R, 2 X AIR BAG, 2000 CCM, BENZYNA, CENA 13.400 ZŁ + OPŁATY

* FORD ESCORT, 1993 R, 1400 CCM, BENZYNA, CENA 4.000 ZŁ + OPŁATY

* FORD ESCORT KOMBI, 1992 R, CENA 2.900 ZŁ + OPŁATY

* ŁADOWARKA FORSCHNIT T 174 + 2 CHWYTKI, CENA 10.000 ZŁ + VAT

* WÓZEK WIDŁOWY TERENOWY DESTA, UDŹWIG 3,2 T, BLOKADA MOSTU

CENA 20.000 ZŁ + VAT

I INNE ORAZ CZĘŚCI DO SAMOCHOZÓW

PEL ASTRA, VECTRA, FORD ESCORT, FIESTA, HONDA, NISSAN MICRA, VW GOLF II

TEL. 075/771 83 93, 0-509 50 86 12, 0-607 91 57 18

dach, garażowany, II właściciel, ważny przegład i OC, stan b. dobry - 6.800 zł. Strzelce Opolskie, tel. 0894/05-87-72
VW GOLF, 1988 r., 140 tys. km, 1600 ccm, benzyna, niebieski metalic, 5-drzwiowy, sztyberdach, alum. felgi - 3.100 zł. Wrocław, tel. 071/321-95-04, 0601/39-89-52
VW GOLF CABRIO, 1988 r., 1600 ccm, benzyna, grafiowy metalik, stan idealny - 11.000 zł. Wrocław, tel. 0501/27-21-82
VW GOLF II, 1988/89 r., 1600 ccm, benzyna, winił gaz, grafiowy metalik, 2-drzwiowy, hak, alum. felgi, RO, zadbane, 2 opony zimowe - 5.300 zł. Malerzowice Małe, gm. Otuchów, powiat nyski, tel. 0774/31-49-49
VW GOLF II, 1989 r., 148 tys. km, 1600 ccm, benzyna, czerwony, alum. felgi BBS, nowe opony, halogeny, przyciemniona szyna, lekko obniżony, sportowe zawieszanie, ukł. wydechowy i gałka zimowa, wymiennie: plynny, filtry oraz uszczelka pod głowicą, bez korozji, zarejest. w kraju, stan b. dobry - 6.500 zł. Duszniki Zdrój k. Kłodzka, tel. 0509/24-42-84
VW GOLF, 1989 r., 2.400 zł lub zamienie. Świdnica, tel. 0888/32-85-06
VW GOLF, 1989 r., 1600 ccm, granatowy, RO, sztyberdach, felgi aluminiowe, 3-drzwiowy - 5.200 zł lub zamienie. Zielona Góra, tel. 080/305-83-85
VW GOLF, 1989 r., 1800 ccm, benzyna, biały, 3-drzwiowy, welurowa tapicerka, sztyberdach, wspomaganie kier. - 2.200 zł. Bolesławiec, tel. 0507/09-21-56
VW GOLF II, 1989 r., 1800 ccm, benzyna, perłowoczysta, 5-drzwiowy - 5.300 zł. Dzierżoniów, tel. 0605/53-23-00
VW GOLF, 1989 r., 170 tys. km, 1800 ccm, granatowy, 5-biegowy, podwójne reflektory, 3-drzwiowy, sztyberdach, zadbane, stan b. dobry - 3.200 zł. Gryfów Śl., powiat łowicki, tel. 075/781-24-35
VW GOLF II GL, 1989 r., 178 tys. km, 1800 ccm, benzyna, wtrysk, biały, 5-drzwiowy, sprowadzony, wspomaganie kier., sztyberdach, szerokie drzwi, kolorze nadwozia, bez wypadku, oryg. lakier, stan b. dobry - 4.800 zł + opłaty - 1.200 zł. Jaworzyna Śląska, powiat świdnicki, tel. 0888/15-07-93
VW GOLF II, 1989 r., 1600 ccm, diesel, czarny, 3-drzwiowy, 5-biegowy - 4.600 zł + opłaty. Janówko, powiat jaworski, tel. 076/857-45-22
VW GOLF II, 1989 r., 1300 ccm, biały, 5-biegowy, książka serwisowa - 4.500 zł. Kłodzko, tel. 074/869-03-53
VW GOLF II, 1989 r., 1300 ccm, grafiowy metalic, sztyberdach, RO 5-drzwiowy - 2.700 zł + opłaty. Leszno, tel. 0605/89-32-77
VW GOLF, 1989 r., 1300 ccm, benzyna, biały, 4-drzwiowy, centr. zamek, sztyberdach, 4.000 zł lub uszczelnienie, powiat górski, tel. 065/544-81-67, 0601/55-17-71
VW GOLF II, 1989 r., 1600 ccm, benzyna, srebrny metalic, 3-drzwiowy, szerokie drzwi, bez korozji, stan b. dobry - 3.100 zł + opłaty. Nowa Sól, tel. 069/383-23-97
VW GOLF, 1989 r., 1600 ccm, benzyna, czerwony, sprowadzony, opłacony, stan techn. b. dobry, opony zimowe, wspomaganie kier., zadbane - 3.900 zł. Otuchów, pow. nyski, tel. 080/252-66-74
VW GOLF II, 1989 r., 1800 ccm, ciemnoniebieski metalic, 5-drzwiowy, stan b. dobry, na zachodnich tablicach - 3.000 zł. Pleszew, tel. 0880/00-40-82
VW GOLF II, 1989 r., 150 tys. km, 1300 ccm, benzyna, biały, sztyberdach, centr. zamek, al. reg. lustarka, stan dobry - 2.600 zł + opłaty. Polanica Zdrój, tel. 0887/10-47-01, 0887/06-35-31
VW GOLF, 1989 r., 1600 ccm, benzyna, granatowy metalic, 3-drzwiowy, na zachodnich tablicach - 700 EUR. Sieniewka, tel. 075/773-82-21, 0888/47-35-31
VW GOLF II, 1989 r., 1300 ccm, srebrny, 3-drzwiowy, centr. zamek, alarm + pilot, blokada skrzyni biegów, kpl. opon zimowych, hak, stan b. dobry - 3.400 zł. Szklarska Poręba, powiat jeleniogórski, tel. 0509/09-51-17
VW GOLF GTI III, 1989 r., 1800 ccm, czerwony, inst. gazowa nowa, ABS, sztyberdach, obniżony, plastikowe proggi, szerokie drzwi, alum. felgi, ciemna szyna - 8.500 zł. Wałbrzych, tel. 0888/23-87-36, 0888/70-50-03
VW GOLF II, 1989 r., 1600 ccm, benzyna, inst. gaz., srebrny metalic, buła gazu w miejscu koła zapasowego, welurowa tapicerka, 5-drzwiowy, 5-biegowy, w kraju od miesiąca, kpl. dokumentacja, RO + głośniki, kpl. zimowych, przegład do 09.2005 r., stan idealny - 7.000 zł. Wiadów, powiat jaworski, tel. 0606/24-84-47

VW GOLF II, 1989 r., 1300 ccm, pelny wtrysk, czerwony, tapicerka skóropodobna, stan idealny, w kraju od 2 dni - 3.300 zł. Legnica, tel. 0889/24-31-22, 0880/11-62-10
VW GOLF, 1990 r., 242 tys. km, 1600 ccm, diesel, biały, 3-drzwiowy, w kraju od 1998 r., stan techn. dobry - 6.000 zł. Lubin, tel. 076/746-05-26
VW GOLF II, 1990 r., 180 tys. km, 1600 ccm, benzyna, wtrysk, czarny, 2-drzwiowy, na salnych tablicach, zadbane, sztyberdach, el. reg. lustarka - 3.800 zł. Lubin, tel. 0694/88-78-55
VW GOLF II, 1990 r., 1600 ccm, turbo D, czarny metalic, 3-drzwiowy, sztyberdach, szerokie drzwi, alarm + pilot - 7.000 zł. Ołok, tel. 075/89-77-38, 0880/53-09-45
VW GOLF II, 1990 r., 1600 ccm, turbo D, zielony metalic, wspomaganie kier., al. reg. reflektory, podgrz. siedzenia - 8.800 zł. Pajno, tel. 076/854-73-78, 076/854-41-21
VW GOLF II, 1990 r., 1300 ccm, benzyna, biały, oznakowany, po wymianie ukł. hamulcowego, alarm + pilot, blokada skrzyni biegów, welurowa tapicerka, stan b. dobry - 5.500 zł. Ramulowice, gm. Kostomłoty, powiat średzki, tel. 0801/74-05-50
VW GOLF II, 1990 r., 270 tys. km, 1600 ccm, diesel, grafiowy metalik, składak, opłacony, sprawy - 6.900 zł. Środa Śląska, tel. 071/317-31-62
VW GOLF II, 1990 r., 1600 ccm, diesel, czerwony, 3-drzwiowy, 5-biegowy, wspomaganie kier., sztyberdach, szerokie drzwi, 4 reflektory, kpl. opon z felgam, I właściciel, kara pojazdu - 6.800 zł. Trzebień, powiat bolesławicki, tel. 075/736-54-00
VW GOLF II MEMPHIS, 1990 r., 142 tys. km, 1800 ccm, benzyna, wtrysk, czarny metalic, katalizator, 5-drzwiowy, atomczyste szyny, szerokie drzwi, listwy i nakładki, b. atrakcyjny wygląd, stan b. dobry, w kraju od 1997 r. - 6.900 zł. Trzebnica, tel. 0602/21-23-54, 0602/34-18-74
VW GOLF II, 1990 r., 1800 ccm, benzyna, czarna metalic, 3-drzwiowy, ciemne lampy z tyłu, alum. felgi - 4.000 zł + opłaty. Trzpcice, powiat zarski, tel. 0608/64-84-19
VW GOLF II, 1990 r., 1300 ccm, benzyna, granatowy metalic, 3-drzwiowy, stan dobry - 3.400 zł. Wilkowice, powiat leszczyński, tel. 0696/29-92-58
VW GOLF II, 1990 r., 122 tys. km, 1300 ccm, biały, 5-drzwiowy, sztyberdach, zadbane wnętrza, al. reg. reflektory, stan techn. b. dobry + opłaty - 2.900 zł. Zgorzelec, tel. 0888/87-36-99
VW GOLF, 1990/91 r., 168 tys. km, 1600 ccm, diesel, srebrny metalic, sprowadzony z Niemiec, książka serwisowa, kpl. dokumentacja, wspomaganie kier., centr. zamek, alarm + pilot, odcięcie zapłonu, 5-drzwiowy, 5-biegowy, przegład do 07.2005 r., al. wysuwana antena, al. reg. reflektory, loka tylna, stan b. dobry - 7.950 zł, w rozliczeniu może być polonaz. Czernina, powiat górski, tel. 0691/12-46-26
VW GOLF II, 1990/91 r., 185 tys. km, 1300 ccm, benzyna, grafiowy metalic, 5-drzwiowy, sztyberdach, centr. zamek, obrotomierz, hak holowniczy, oryg. lakier, w kraju od 3 tygodni, opłacony, zarejestrowany, kara pojazdu, stan idealny - 8.800 zł. Gryfów Śląski, powiat łowicki, tel. 075/781-12-09, 0600/43-68-45
VW GOLF FIRE & ICE, 1990/91 r., 1800 ccm, szliwowy metalic, kubelkowe fotele, szerokie drzwi, wspomaganie kier., el. reg. reflektory, el. otw. szyby, w kraju od 10 miesięcy - 6.300 zł. Legnica, tel. 0603/62-48-89
VW GOLF, 1990/91 r., 1600 ccm, turbo diesel, biały, 3-drzwiowy, sztyberdach, wspomaganie kier., zadbane, stan b. dobry, w kraju od 3 dni - 5.100 zł + opłaty 500 zł. Wrocław, tel. 0601/71-45-50
VW GOLF II SPECIAL, 1990/91 r., 200 tys. km, 1800 ccm, granatowy metalic, stan idealny, podwójne reflektory, sztyberdach, fotela kubelkowe, spoiler nad tylną szyną, komputer pokładowy, 4 hamulca tarczowe, na niemieckich tablicach - 4.200 zł. Zgorzelec, tel. 0696/29-92-58
VW GOLF II, 1990/91 r., 132 tys. km, 1600 ccm, benzyna, 2-drzwiowy, 5-biegowy, wspomaganie kier., RO - 2.500 zł + opłaty. Żary, tel. 0888/80-68-55
VW GOLF II, 1990/95 r., 180 tys. km, 1800 ccm, inst. gazowa, wsiwony metalik, 3-drzwiowy, 5-biegowy, sztyberdach, alum. felgi, 2 koła zimowe, szerokie drzwi, kolorze nadwozia, inst. gazowa, na gwarancji, buła gazu w miejscu koła zapasowego - 6.800 zł. Lesna, powiat lubuski, tel. 0509/49-90-10
VW GOLF II, 1991 r., 213 tys. km, 1600 ccm, kanarkowy, 5-drzwiowy, serwo, immobilizator, stan b. dobry, na zachodnich tablicach - 3.400 zł. Gorzów Wlkp., tel. 0608/09-30-95
VW GOLF, 1991 r., 170 tys. km, 1600 ccm, biały, 5-drzwiowy, sztyberdach - 3.000 zł + akcyza. Gryfów Śl. tel. 075/781-25-68
VW GOLF II, 1991 r., 190 tys. km, 1800 ccm, benzyna, inst. gaz., czerwony, zarejestrowany, do małych poprawek lakierniczych, alum. felgi - 4.900 zł. Lubnany, powiat opolski, tel. 0887/02-08-82
VW GOLF II, 1991 r., 1300 ccm, morski, RO, sprowadzony w całości z Niemiec, welurowa tapicerka, zadbane wnętrza, hak, autom. - 4.800 zł. Przedmoście, gm. Środa Śląska, tel. 0607/61-69-48
VW GOLF GTI II, 1991 r., 1800 ccm, wtrysk, fioletowy metalic, wspomaganie kier., szerokie drzwi, plastikowe listwy, alum. felgi 15", fotela Recaro, obniżony, reflektory soczkowate, obrotomierz, 5-biegowy, sztyberdach, 4 reflektory - 5.500 zł + opłaty. Świdów, tel. 062/785-30-70, 0600/04-29-06
VW GOLF II, 1991 r., 170 tys. km, 1300 ccm, pelny wtrysk, czerwony, 3-drzwiowy, 5-biegowy, sztyberdach, po przegładzie, sprowadzony z Niemiec, w kraju od 3 tygodni, bez wypadku, oryg. lakier, stan b. dobry - 4.700 zł. Wrocław, tel. 071/330-18-29, 0608/84-46-03
VW GOLF FIRE & ICE II, 1991 r., 135 tys. km, 1800 ccm, wtrysk, szliw

VW GOLF III, 1992 r., 210 tys. km, 1900 ccm, diesel, biały, sprzedawany z Niemiec, wspomaganie kier., centr. zamek, welurowa tapicerka, szyberdach, al. reg. lusterka, zdzieraki w kolorze nadwozia, stan idealny - 10.000 zł + opłaty 1.300 zł. Kowary, tel. 075/817-20-78, 0508/65-69-69

VW GOLF, 1992 r., 121 tys. km, 1400 ccm, niebieski metalic, stan idealny - 10.900 zł. Krotoszyn, tel. 062/722-42-93

VW GOLF III GTI, 1992 r., 170 tys. km, 2000 ccm, bordowy metalic, wspomaganie kier., szyberdach, komputer, kubkowe fotole, sportowe zawieszanie, sportowy ukł. wzdychowy, ciemne szyby + tablica, atrakcyjny wygląd - 11.000 zł lub zamienie na mniejszy, tel. 0688/25-82-68, 0661/85-09-86

VW GOLF III, 1992 r., 158 tys. km, 1900 ccm, TDI, srebrny metalic, w kraju od miesiąca - 4.900 zł, kontakt tylko przez Internet: n7g@ozca.pl Legnica, tel. 0696/52-87-56

VW GOLF III, 1992 r., 1400 ccm, fiolowy metalic, 5-drzwiowy - 8.900 zł + opłaty Legnica, tel. 0603/30-48-23, 0880/07-05-98

VW GOLF III, 1992 r., 1800 ccm, czerwony, automatic, wspomaganie kier., centr. zamek, szyberdach, RO - 7.000 zł + opłaty, Leszno, tel. 0605/69-32-77

VW GOLF III, 1992 r., 1800 ccm, wtrysk, czarny metalic, 5-drzwiowy, wspomaganie kier., centr. zamek, al. reg. lusterka, zdzieraki w kolorze nadwozia, bez wypadku, stan b. dobry - 8.800 zł + opłaty Leszno, tel. 0888/25-82-68, 0661/85-09-86

VW GOLF II, 1992 r., 200 tys. km, 1600 ccm, turbo D, grafitowy, 5-biegowy, 3-drzwiowy, centr. zamek, alarm + pilot, ciemne szyby, hak - 8.500 zł. Lubatów, tel. 075/724-09-24, 0809/87-49-45

VW GOLF III, 1992 r., 1900 ccm, turbo D, czerwony, 5-biegowy, wspomaganie kier., el. otw. szyberdach, alarm, 2-drzwiowy - 9.000 zł + opłaty, Lwówek Śląski, tel. 0603/05-39-98

VW GOLF III, 1992 r., 1600 ccm, diesel, żonkily, bez wypadku, w kraju od mies., zarejestrowany, karta pojazdu, 4 zagłówki, al. reg. reflektory, RM, stan b. dobry - 8.200 zł. Nysa, tel. 0888/95-59-49, 0888/95-59-40

VW GOLF III, 1992 r., 180 tys. km, 1900 ccm, diesel, czerwony, ABS, wspomaganie kier., centr. zamek, alum. felgi, szyberdach, stan b. dobry - 9.100 zł. Nysa, tel. 0501/15-02-40, 0602/117-17-56

VW GOLF III GTD, 1992 r., 1900 ccm, diesel, czarny, wspomaganie kier., el. otw. szyberdach, alum. felgi, w kraju od miesiąca - 9.500 zł. Oleśnica, tel. 0508/19-40-51

VW GOLF III, 1992 r., 150 tys. km, 1600 ccm, benzyna, szary metalic, 3-drzwiowy, książka serwisowa, na zachodnich tablicach - 1.500 EUR + opłaty Płock, tel. 075/775-58-22, 0506/87-18-93

VW GOLF III, 1992 r., 97 tys. km, 1800 ccm, 5-biegowy, wspomaganie kier., el. star. lusterka i reflektory oraz szyberdach, immobilizer, centr. zamek, alum. felgi, halogeny, lusterka i zdzieraki w kolorze nadwozia, garażowany, stan idealny, książka serwisowa, sportowy ukł. wzdychowy i lusterka kpl. dokumentacja - 12.200 zł. Pleszew, tel. 062/741-83-00, 0888/60-79-85

VW GOLF GTI III, 1992 r., 2000 ccm, diemnobrażowy, 5-drzwiowy, szyberdach, komputer, udomk. pochodzenie, centr. zamek, wspomaganie kier., al. reg. lusterka - 14.000 zł. Polkowice, tel. 060/75-20-49

VW GOLF III, 1992 r., 128 tys. km, 1400 ccm, benzyna, bordowy, bez wypadku, szyberdach, RO, kpl. dokumentacja, serwisowany, zadany - 8.200 zł. Rawicz, tel. 065/575-18-45, 0601/737-17-37

VW GOLF III, 1992 r., 185 tys. km, 1900 ccm, turbo D, bordowy, wspomaganie kier., 3-drzwiowy, alum. felgi, centr. zamek, stan b. dobry, atrakcyjny wygląd - 12.300 zł. Ruszów, powiat zgorzelecki, tel. 0693/39-22-78

VW GOLF III, 1992 r., 169 tys. km, 1800 ccm - 8.800 zł. Sokolowice, powiat oleśnicki, tel. 0607/74-97-54

VW GOLF III, 1992 r., 1800 ccm, benzyna, szary metalic, automatic, sprzedawany z Niemiec, w kraju od 2 miesięcy - 10.500 zł. Stara Bystrzyca, tel. 074/811-84-91

VW GOLF III GT, 1992 r., 120 tys. km, 2000 ccm, 150 KM, niebieski metalic, sprzedawany z Niemiec, serwisowany, 2-poduszki pow., klimatyzacja, el. reg. lusterka i szyberdach, sportowe zawieszanie, komputer pokładowy, welurowa tapicerka, el. otw. szyby, wspomaganie kier., ABS, stan idealny - 12.000 zł + opłaty Strzegom, powiat średnicki, tel. 074/855-23-35, 0607/75-71-53

VW GOLF III, 1992 r., 200 tys. km, 1600 ccm, TDI, biały, 11 właścicieli w kraju, garażowany, oryginalny wygląd i szyberdach, 3-drzwiowy, karta pojazdu, ekonomiczny, zadany - 10.400 zł. Walbrzych, tel. 074/841-08-93 po godz. 21, 0693/46-30-27

VW GOLF III, 1992 r., 1800 ccm, benzyna, czarny metalic, 5-drzwiowy, centr. zamek, el. otw. szyby, wspomaganie kier., skórzana tapicerka, alum. felgi, 5-biegowy, książka serwisowa, szyberdach - 6.700 zł + opłaty, Walbrzych, tel. 0601/81-34-73, 0601/95-39-29

VW GOLF III, 1992 r., 106 tys. km, 1800 ccm, czerwony, podgrz. siedzenia, el. reg. lusterka, wspomaganie kier., nowe opony, książka serwisowa, 11 właścicieli w Niemczech, garażowany, zadany, na celnych tablicach - 8.500 zł + opłaty ok. 1.200 zł. Wrocław, tel. 069/24-18-39

VW GOLF III, 1992 r., 615 tys. km, 1800 ccm, benzyna, granatowy, centr. zamek, wspomaganie kier. - 11.900 zł. Wrocław, tel. 0888/84-66-26

VW GOLF, 1992 r., 1400 ccm, wtrysk, morski metalic, stan b. dobry, sprzedawany z Belgii - 7.500 zł. Wrocław, tel. 0680/02-61-50

VW GOLF III CL, 1992 r., 118 tys. km, 1400 ccm, granatowy metalic, 3-drzwiowy, zadany, 11 właścicieli w Niemczech, bez wypadku, karta pojazdu, 10.900 zł. Wrocław, tel. 071/791-28-03, 0504/71-85-01

VW GOLF II, 1992 r., 192 tys. km, 1600 ccm, turbo D, zielony, w kraju od 1996 r., 11 właścicieli - 9.000 zł. Wrocław, tel. 071/363-41-06, 060/718-25-50

VW GOLF III, 1992 r., 1300 ccm, benzyna, zielony metalic, 3-drzwiowy, alum. felgi, sprzedawany - 5.800 zł + opłaty ok. 1.500 zł. Wrocław, tel. 0501/23-23-94, 0501/39-69-04

VW GOLF III, 1992 r., 163 tys. km, 1800 ccm, benzyna, biały, klimatyzacja, centr. zamek, el. otw. szyby, el. reg. lusterka, wspomaganie kier., 5-drzwiowy, 5-biegowy, w kraju od 1998 r., stan dobry 10.300 zł. Wrocław, tel. 071/352-88-70, 0606/99-82-31

VW GOLF II, 1992 r., 150 tys. km, 1600 ccm, benzyna, czerwony, kpl. opony z felgami, 5-drzwiowy, garażowany, stan b. dobry - 7.500 zł. Zabrzyduwa, tel. 0600/09-42-60, 075/36-31-88

VW GOLF III, 1992 r., 1400 ccm, benzyna, bordowy, 3-drzwiowy, al. reg. reflektory, elektroniczny licznik, opony zimowe, hak, kpl. dokumentacja, 11 właścicieli, karta pojazdu, zadany - 10.500 zł lub zamienie na Forda Mondeo, Escorta z dopłatą, Złotoryja, tel. 0694/60-38-38

VW GOLF III, 1992 r., 180 tys. km, 1800 ccm, kat., srebrny metalic, 5-drzwiowy, RO, el. otw. szyberdach, al. reg. lusterka, ABS, centr. zamek, wspomaganie kier., zdzieraki i lusterka w kolorze nadwozia - 8.800 zł + opłaty, Żagań, tel. 068/367-30-80, 0603/13-02-07

VW GOLF III GT, 1992/93 r., 116 tys. km, 1800 ccm, fiolowy metalic, 3-drzwiowy, oryg. obniżony, el. otw. szyberdach, zadany, centr. zamek, wspomaganie kier., opony zimowe, kubkowe fotole, sprzedawany z Niemiec - 8.200 zł + opłaty, Bolesławiec, tel. 075/644-15-18, 0889/19-12-88

VW GOLF III, 1992/93 r., 180 tys. km, 1900 ccm, turbo D, czarny metalic, wspomaganie kier., centr. zamek, al. reg. otw. szyberdach, ABS, centr. zamek, 2100 EUR + opłaty Bolesławiec, tel. 0609/13-03-80

VW GOLF III, 1992/93 r., 1400 ccm, granatowy metalic, I rejestracja, 03.1993 r., 5-biegowy, centr. zamek, alarm + pilot, odciepca zaplonu, RO, kola zimowe, al. reg. reflektory, inst. gazowa z komputerem, oszczędny - 10.900 zł lub zamienie na większy do 1800 ccm. Dzierżonów, tel. 0603/38-75-82

VW GOLF III, 1992/93 r., 210 tys. km, 1400 ccm, wtrysk, zielony metalic, al. star. lusterka i szyberdach - 10.500 zł. Jelenia Góra, tel. 0692/44-18-52

VW GOLF III, 1992/93 r., 126 tys. km, 1400 ccm, wtrysk, zielony metalic, w kraju od miesiąca, ocłony, zarejestrowany, karta pojazdu, kpl. dokumentacja, bez wypadku, oryg. lakier i przebieg, książka serwisowa, 3-drzwiowy, 5-biegowy, RO + głośniki, el. star. reflektory, zadany, garażowany, ekonomiczny, stan idealny - 12.400 zł lub zamienie Kamienna Góra, tel. 0501/87-15-93

VW GOLF III GT, 1992/93 r., 185 tys. km, 1800 ccm, i.e., czarny metalic, wspomaganie kier., centr. zamek, obrotomierz, halogeny, alum. felgi B&S, el. otw. szyby i reg. lusterka i szyberdach, klimatyzacja, komputer (x2), fotole kubkowe, czarna lampy tylnie, obniżony, atrakcyjny wygląd - 13.400 zł. Kłodzko, tel. 074/857-82-71, 0602/70-94-67

VW GOLF III, 1992/93 r., 90 tys. km, 1400 ccm, wtrysk, czerwony, 3-drzwiowy, centr. zamek, 10.900 zł lub zamienie, moźliwe ray, Legnica, tel. 0605/28-37-83

VW GOLF III, 1992/93 r., 1800 ccm, zielony, automatic, 3-drzwiowy, wspomaganie kier., szyberdach - 8.500 zł + akcyza 500 zł. Ostrow Wlkp. tel. 0887/09-61-80

VW GOLF III, 1992/93 r., 1400 ccm, benzyna, niebieski metalic, 5-drzwiowy, szyberdach, centr. zamek, alum. felgi, stan idealny - 7.100 zł + opłaty, Polkowice, tel. 0600/23-39-70

VW GOLF GT, 1992/93 r., 200 tys. km, 1800 ccm, turkusowy metalic, wspomaganie kier., el. otw. szyberdach, el. reg. reflektory, alum. felgi, obniżony, sportowy ukł. wzdychowy, po tuningu w Niemczech, w kraju od tygodnia, ważny przegląd, atrakcyjny wygląd, stan idealny - 10.500 zł. Sobótka, tel. 071/1318-24-15, 0503/62-92-24

VW GOLF III, 1992/93 r., 1800 ccm, benzyna, bordowy, w kraju od 09. br., ważny przegląd i OC, 5-drzwiowy, centr. zamek, al. reg. lusterka, RO, zdzieraki w kolorze nadwozia, zadane wnętrze, zużycie paliwa 8 l/100 km, bez korozji, alum. felgi, stan b. dobry - 11.900 zł. Wrocław, tel. 0889/24-46-94

VW GOLF III CL, 1992/93 r., 150 tys. km, 1800 ccm, benzyna, ślwkowy metalic, stan b. dobry, sprzedawany z Niemiec, opłacony, zarejestrowany, 4-drzwiowy, 5-biegowy, wspomaganie kier., szyberdach - 11.500 zł, moźliwa ray, Wrocław, tel. 0888/12-28-50

VW GOLF III VR6, 1992/93 r., 2800 ccm, czarny metalic, 2-poduszki pow., komputer, wszystkie kł. dodatki, ABS, wspomaganie kier., regul. kierownica, centr. zamek, alum. felgi B&S, RO, VJC z CD, kubkowe fotole, skórzana wykończenia, bez wypadku, sprzedawany ze Szwajcarii, zarejestrowany, stan idealny - 13.700 zł. Złotoryja, tel. 0508/80-34-03

VW GOLF III, 1992/96 r., 189 tys. km, 1800 ccm, benzyna, czerwony, centr. zamek, alarm + pilot, szyberdach, RO, 5-drzwiowy, 5-biegowy, kpl. dokumentacja, zarejestrowany - 9.300 zł lub zamienie na VW Passata kombi, albo inne propozycja. Wrocław, tel. 071/352-88-70, 0606/99-82-31

WV GOLF III, 1993 r., 150 tys. km, 1600 ccm, automatic, el. reg. lusterka, 2 poduszki pow., ABS, centr. zamek, 3-drzwiowy, oryginalne radio Beta (kasetka), stan b. dobry, szyberdach, el. reg. reflektory - 8.800 zł + opłaty. Tel. 071/346-62-35 W02054164

VW GOLF III, 1993 r., 141 tys. km, 1400 ccm, wtrysk, lilowy, bez wypadku, al. reg. reflektory i fotel kierowcy, 3-drzwiowy, 5-biegowy, stan b. dobry, sprzedawany z Niemiec, na tablicach celnych, zadany - 7.900 zł. Kłodzko, tel. 0607/05-88-00 (zdjęcia do tej oferty można zobaczyć w internecie pod numerem - A02098 http://wkwz.autogielda.com.pl)

VW GOLF III, 1993 r., 156 tys. km, 1800 ccm, benzyna, granatowy, zadany, stan techn. b. dobry, do sprzedawania z Niemiec - 7.500 zł + opłaty, Łódź, powiat kłodzki, tel. 0888/72-91-70

VW GOLF, 1993 r., 170 tys. km, 1800 ccm, benzyna, inst. gaz, 5-drzwiowy, centr. zamek, karta pojazdu, zadany, stan b. dobry - 12.200 zł. Lubin, tel. 0661/54-51-19

VW GOLF III, 1993 r., 152 tys. km, 1400 ccm, srebrny metalic, model CL, bez korozji, 5-biegowy, radio, immobilizer, bez wypadku, na białych tablicach - 6.900 zł. Przemków, tel. 0600/33-66-11

VW GOLF GL III, 1993 r., 130 tys. km, 1600 ccm, niebieski metalic, 3-drzwiowy, wspomaganie kier., el. reg. reflektory, el. otw. szyberdach, welurowa tapicerka, sprzedawany w całości, na tablicach celnych (ważnych do 29.12.2004 r.), stan b. dobry, bez wypadku - 7.900 zł. Radoszyce, tel. 076/943-95-31, 0606/68-32-09

VW GOLF III, 1993 r., 125 tys. km, 1600 ccm, wtrysk, bordowy, 5-drzwiowy, el. otw. szyberdach, centr. zamek, wspomaganie kier., obrotomierz, zadany, książka pojazdu, zarejestrowany - 10.900 zł. Śyców, tel. 062/785-30-70, 0600/04-29-06

VW GOLF III, 1993 r., 135 tys. km, 1800 ccm, morski metalic, 3-drzwiowy, wspomaganie kier., el. otw. szyby i szyberdach, el. reg. lusterka, centr. zamek, oryg. RO, książki serwisowe, sprzedawany w całości z Niemiec od 07.2004 r., zarejestrowany, karta pojazdu, zadany - 13.100 zł. Śyców, powiat oleśnicki, tel. 060/97-33-65

VW GOLF III GTI, 1993 r., 1800 ccm, granatowy metalic, 3-drzwiowy, 2 poduszki pow., ABS, wspomaganie kier., centr. zamek, el. star. lusterka i szyberdach, RO + 8 głośników, siedzenia kubkowe, inst. gazowa, alum. felgi 15", obniżony - 13.400 zł. Wrocław, tel. 050/15-51-07

VW GOLF III, 1993 r., 160 tys. km, 1900 ccm, diesel, biały, stan felgi + kpl. kół zimowych, białe lampy, Multi-Lock, skórzana kierownica, w kraju od kilku lat, zadany - 13.000 zł. Wrocław, tel. 0504/65-05-04

VW GOLF III, 1993 r., 109 tys. km, 1800 ccm, benzyna, 90 KM, niebieski metalic, wspomaganie kier., centr. zamek, el. otw. szyby i szyberdach, 2-poduszki pow., roleta bagażnika, relingi dachowe, bagażnik dachowy, RO alum. felgi 15", kpl. kół zimowych, bez wypadku, stan techn. b. dobry, na tablicach celnych do 16.12.2004 r. - 9.900 zł + 1.500 zł. opłaty, Wrocław, tel. 0504/80-30-45

VW GOLF III, 1993 r., 1600 ccm, bordowy metalic, 5-drzwiowy, wspomaganie kier., centr. zamek, szyberdach, na zachodnich tablicach - 2.800 EUR. Gubin, powiat krośnicki, tel. 0504/08-62-26

VW GOLF III, 1993 r., 1800 ccm, kat., grafitowy metalic, wspomaganie kier., el. otw. 4 szyby i szyberdach - 13.400 zł. bez wypadku, w kraju, sprzedawany, gotowy do rejestracji - stan b. dobry, tel. 060/157-22-78

VW GOLF III, 1993 r., TDI, czarny, 3-drzwiowy, el. otw. szyby, szyberdach, RO z CD, wspomaganie kier., ABS, alum. felgi, klimatyzacja, zarejestrowany - 11.500 zł. Jelenia Góra, tel. 075/642-02-80

VW GOLF III, 1993 r., 190 tys. km, 1900 ccm, diesel, czerwony, 3-drzwiowy, wspomaganie kier., bez wypadku, sprzedawany, stan techn. b. dobry - 9.500 zł + opłaty 800 zł. Jelenia Góra, tel. 0605/94-80-20

VW GOLF III, 1993 r., 1900 ccm, turbo D, granatowy metalic, 4-drzwiowy - 13.500 zł. Kobierzycze, tel. 071/311-17-94, 060/748-66-73

VW GOLF III, 1993 r., 230 tys. km, 1900 ccm, diesel, biały, wersja Europa, centr. zamek, szyberdach, wspomaganie - 8.200 zł + akcyza ok. 270 zł. Legnica, tel. 0508/44-06-26

VW GOLF III, 1993 r., 175 tys. km, 1800 ccm, benzyna, grafitowy metalic, inst. gazowa, wspomaganie kier., 5-drzwiowy, alum. felgi 15", RO, el. otw. szyby, karta pojazdu - 11.800 zł. Lubin, tel. 0681/54-51-19

VW GOLF III GTD, 1993 r., 180 tys. km, 1900 ccm, turbo D, perłowoczarony, 3-drzwiowy, 5-biegowy, obniżony, podłokietnik, nowe opony, w kraju od kilku dni - 3.000 EUR + opłaty, Lubomierz, powiat lwówecki, tel. 0502/40-49-25, 0504/62-34-54

VW GOLF III, 1993 r., 1800 ccm, czarny, el. otw. szyberdach, wspomaganie kier., zarejestrowany, alum. felgi z szerokim rantem, stan idealny - 13.300 zł. Namysłów, tel. 0609/80-72-62

VW GOLF III, 1993 r., 1800 ccm, benzyna, biały, el. otw. szyberdach, wspomaganie kier. - 8.200 zł. Polkowice, tel. 0696/47-59-55

VW GOLF III, 1993 r., 180 tys. km, 1900 ccm, turbo D, czerwony, 5-drzwiowy, wspomaganie kier., el. otw. szyberdach, centr. zamek, stan dobry, przygotowany do rejestracji - 10.800 zł + opłaty 650 zł. Prochobite, powiat legnicki, tel. 0693/16-35-10, 0603/19-43-42

VW GOLF III, 1993 r., 1900 ccm, turbo D, biały, wspomaganie kier., ABS, centr. zamek - 12.800 zł. Prusice, tel. 071/312-54-33, 0801/79-30-54

VW GOLF III, 1993 r., 205 tys. km, 1900 ccm, diesel, jasnozielony, 3-drzwiowy, wspomaganie kier., stan b. dobry - 8.000 zł + opłaty, Stanowice, powiat olawski, tel. 0608/96-45-99

VW GOLF III GTI, 1993 r., 180 tys. km, 2000 ccm, 16V, czarny metalic, ABS, wspomaganie kier., 2-poduszki pow., centr. zamek, alarm - pilot, el. otw. szyberdach, el. reg. reflektory, komputer, 0508/19-40-51

VW GOLF III, 1993 r., 1900 ccm, turbo D, granatowy metalic, 4-drzwiowy - 13.500 zł. Kobierzycze, tel. 071/311-17-94, 060/748-66-73

VW GOLF III, 1993 r., 230 tys. km, 1900 ccm, diesel, biały, wersja Europa, centr. zamek, szyberdach, wspomaganie - 8.200 zł + akcyza ok. 270 zł. Legnica, tel. 0508/44-06-26

VW GOLF III, 1993 r., 175 tys. km, 1800 ccm, benzyna, grafitowy metalic, inst. gazowa, wspomaganie kier., 5-drzwiowy, alum. felgi 15", RO, el. otw. szyby, karta pojazdu - 11.800 zł. Lubin, tel. 0681/54-51-19

VW GOLF III GTD, 1993 r., 180 tys. km, 1900 ccm, turbo D, perłowoczarony, 3-drzwiowy, 5-biegowy, obniżony, podłokietnik, nowe opony, w kraju od kilku dni - 3.000 EUR + opłaty, Lubomierz, powiat lwówecki, tel. 0502/40-49-25, 0504/62-34-54

VW GOLF III, 1993 r., 1800 ccm, czarny, el. otw. szyberdach, wspomaganie kier., zarejestrowany, alum. felgi z szerokim rantem, stan idealny - 13.300 zł. Namysłów, tel. 0609/80-72-62

VW GOLF III, 1993 r., 1800 ccm, benzyna, biały, el. otw. szyberdach, wspomaganie kier. - 8.200 zł. Polkowice, tel. 0696/47-59-55

VW GOLF III, 1993 r., 180 tys. km, 1900 ccm, turbo D, czerwony, 5-drzwiowy, wspomaganie kier., el. otw. szyberdach, centr. zamek, stan dobry, przygotowany do rejestracji - 10.800 zł + opłaty 650 zł. Prochobite, powiat legnicki, tel. 0693/16-35-10, 0603/19-43-42

VW GOLF III, 1993 r., 1900 ccm, turbo D, biały, wspomaganie kier., ABS, centr. zamek - 12.800 zł. Prusice, tel. 071/312-54-33, 0801/79-30-54

VW GOLF III, 1993 r., 205 tys. km, 1900 ccm, diesel, jasnozielony, 3-drzwiowy, wspomaganie kier., stan b. dobry - 8.000 zł + opłaty, Stanowice, powiat olawski, tel. 0608/96-45-99

VW GOLF III GTI, 1993 r., 180 tys. km, 2000 ccm, 16V, czarny metalic, ABS, wspomaganie kier., 2-poduszki pow., centr. zamek, alarm - pilot, el. otw. szyberdach, el. reg. reflektory, komputer, 0508/19-40-51

VW GOLF III, 1993 r., 1900 ccm, turbo D, granatowy metalic, 4-drzwiowy - 13.500 zł. Kobierzycze, tel. 071/311-17-94, 060/748-66-73

VW GOLF III, 1993 r., 230 tys. km, 1900 ccm, diesel, biały, wersja Europa, centr. zamek, szyberdach, wspomaganie - 8.200 zł + akcyza ok. 270 zł. Legnica, tel. 0508/44-06-26

VW GOLF III, 1993 r., 175 tys. km, 1800 ccm, benzyna, grafitowy metalic, inst. gazowa, wspomaganie kier., 5-drzwiowy, alum. felgi 15", RO, el. otw. szyby, karta pojazdu - 11.800 zł. Lubin, tel. 0681/54-51-19

VW GOLF III GTD, 1993 r., 180 tys. km, 1900 ccm, turbo D, perłowoczarony, 3-drzwiowy, 5-biegowy, obniżony, podłokietnik, nowe opony, w kraju od kilku dni - 3.000 EUR + opłaty, Lubomierz, powiat lwówecki, tel. 0502/40-49-25, 0504/62-34-54

VW GOLF III, 1993 r., 1800 ccm, czarny, el. otw. szyberdach, wspomaganie kier., zarejestrowany, alum. felgi z szerokim rantem, stan idealny - 13.300 zł. Namysłów, tel. 0609/80-72-62

VW GOLF III, 1993 r., 1800 ccm, benzyna, biały, el. otw. szyberdach, wspomaganie kier. - 8.200 zł. Polkowice, tel. 0696/47-59-55

VW GOLF III, 1993 r., 180 tys. km, 1900 ccm, turbo D, czerwony, 5-drzwiowy, wspomaganie kier., el. otw. szyberdach, centr. zamek, stan dobry, przygotowany do rejestracji - 10.800 zł + opłaty 650 zł. Prochobite, powiat legnicki, tel. 0693/16-35-10, 0603/19-43-42

VW GOLF III, 1993 r., 1900 ccm, turbo D, biały, wspomaganie kier., ABS, centr. zamek - 12.800 zł. Prusice, tel. 071/312-54-33, 0801/79-30-54

VW GOLF III, 1993 r., 205 tys. km, 1900 ccm, diesel, jasnozielony, 3-drzwiowy, wspomaganie kier., stan b. dobry - 8.000 zł + opłaty, Stanowice, powiat olawski, tel. 0608/96-45-99

VW GOLF III GTI, 1993 r., 180 tys. km, 2000 ccm, 16V, czarny metalic, ABS, wspomaganie kier., 2-poduszki pow., centr. zamek, alarm - pilot, el. otw. szyberdach, el. reg. reflektory, komputer, 0508/19-40-51

VW GOLF III, 1993 r., 1900 ccm, turbo D, granatowy metalic, 4-drzwiowy - 13.500 zł. Kobierzycze, tel. 071/311-17-94, 060/748-66-73

VW GOLF III, 1993 r., 230 tys. km, 1900 ccm, diesel, biały, wersja Europa, centr. zamek, szyberdach, wspomaganie - 8.200 zł + akcyza ok. 270 zł. Legnica, tel. 0508/44-06-26

VW GOLF III, 1993 r., 175 tys. km, 1800 ccm, benzyna, grafitowy metalic, inst. gazowa, wspomaganie kier., 5-drzwiowy, alum. felgi 15", RO, el. otw. szyby, karta pojazdu - 11.800 zł. Lubin, tel. 0681/54-51-19

VW GOLF III GTD, 1993 r., 180 tys. km, 1900 ccm, turbo D, perłowoczarony, 3-drzwiowy, 5-biegowy, obniżony, podłokietnik, nowe opony, w kraju od kilku dni - 3.000 EUR + opłaty, Lubomierz, powiat lwówecki, tel. 0502/40-49-25, 0504/62-34-54

VW GOLF III, 1993 r., 1800 ccm, czarny, el. otw. szyberdach, wspomaganie kier., zarejestrowany, alum. felgi z szerokim rantem, stan idealny - 13.300 zł. Namysłów, tel. 0609/80-72-62

VW GOLF III, 1993 r., 1800 ccm, benzyna, biały, el. otw. szyberdach, wspomaganie kier. - 8.200 zł. Polkowice, tel. 0696/47-59-55

VW GOLF III, 1993 r., 180 tys. km, 1900 ccm, turbo D, czerwony, 5-drzwiowy, wspomaganie kier., el. otw. szyberdach, centr. zamek, stan dobry, przygotowany do rejestracji - 10.800 zł + opłaty 650 zł. Prochobite, powiat legnicki, tel. 0693/16-35-10, 0603/19-43-42

VW GOLF III, 1993 r., 1900 ccm, turbo D, biały, wspomaganie kier., ABS, centr. zamek - 12.800 zł. Prusice, tel. 071/312-54-33, 0801/79-30-54

VW GOLF III, 1993 r., 205 tys. km, 1900 ccm, diesel, jasnozielony, 3-drzwiowy, wspomaganie kier., stan b. dobry - 8.000 zł + opłaty, Stanowice, powiat olawski, tel. 0608/96-45-99

VW GOLF III GTI, 1993 r., 180 tys. km, 2000 ccm, 16V, czarny metalic, ABS, wspomaganie kier., 2-poduszki pow., centr. zamek, alarm - pilot, el. otw. szyberdach, el. reg. reflektory, komputer, 0508/19-40-51

SPROWADZAMY KAŻDE AUTO Z NIEMIEC NA ZAMÓWIENIE

WSZYSKIE MARKI I MODELE W 100% SPRAWNE POMOĆ W FORMALNOŚCIACH

TEL. 0-607 233 921

puter, kubkowe fotole, ciemne szyby, immobilizer, karta pojazdu, stan techn. b. dobry - 14.000 zł. Strzelin, tel. 0680/34-10-18

VW GOLF, 1993 r., 152 tys. km, 1400 ccm, benzyna, czerwony, w kraju od 2 miesięcy, zarejestrowany, karta pojazdu, wspomaganie kier., centr. zamek + pilot, zdzieraki i lusterka w kolorze nadwozia, stan b. dobry - 9.800 zł. Szarzyn, tel. 0508/75-65-39

VW GOLF III, 1993 r., 160 tys. km, 1900 ccm, diesel, bordowy, 3-drzwiowy, sprzedawany z Niemiec, bez wypadku, przygotowany do rejestracji, zadany, stan b. dobry - 10.800 zł. Szklarska Poręba, powiat jeleniogórski, tel. 0600/56-72-48

VW GOLF III, 1993 r., 15 tys. km, 1400 ccm, bordowy, kalalizador, stan b. dobry, od 2 miesięcy w kraju, wspomaganie kier., centr. zamek + pilot, RO - 9.800 zł. Wiązów, powiat strzeliński, tel. 071/796-13-40

VW GOLF III, 1993 r., 1800 ccm, benzyna, 4-drzwiowy, centr. zamek - 9.000 zł + opłaty, Wińsko, powiat wolowski, tel. 071/389-82-54, 0896/94-64-17

VW GOLF III KOMBI, 1993 r., 120 tys. km, 1800 ccm, granatowy metalic, katalizator, wspomaganie kier., centr. zamek, szyberdach, alum. felgi, w kraju od tygodnia, kpl. dokumentacja, stan b. dobry - 11.400 zł. Żary, tel. 0602/11-40-83

VW GOLF III, 1993 r., 1900 ccm, turbo D, granatowy, bez wypadku, w kraju od tygodnia, 5-drzwiowy, el. otw. szyberdach, centr. zamek, wspomaganie, el. reg. lusterka, nowe opony, stan b. dobry - 12.700 zł. Zmigród, tel. 0802/32-18-56

VW GOLF III, 1993 r., 1600 ccm, czarny metalic, bez wypadku, w kraju od tygodnia, 5-drzwiowy, el. otw. szyberdach, el. reg. lusterka, centr. zamek, wspomaganie, RO, nowe opony zimowe, stan b. dobry - 12.200 zł. Zmigród, tel. 0602/32-18-56

pow., al. otw. szczyb, 4-drzwiowy, regul. kierownica, centr. zamek, alarm - pilot - 31.500 zł. Wrocław, tel. 060377-91-85
VW GOLF IV, 1999 r., 107 tys. km, 1900 ccm, SDI, grafitowy metalik, klimatyzacja, ABS, 4 poduszki pow., 3-drzwiowy - 31.500 zł. Wrocław, tel. 050216-62-74
VW GOLF IV, 1999 r., 87 tys. km, 1900 ccm, TDI, czarny, klimatyzacja, ABS, wspomaganie kier., centr. zamek, 5-drzwiowy, immobilizator, el. regul. światła, 4 poduszki pow., regul. kierownica i a wieszak, RO - 6 głosińców - 33.000 zł lub zamienie na inny Chwaliszew, powiat kroszński, tel. 062772-45-52 po godz. 16
VW GOLF IV, 1999 r., 104 tys. km, 1400 ccm, 16V, perłowoczarny, 5-drzwiowy, pełne wyposażenie łącznie ze skórzaną tapicerką, 4 poduszki pow., ciemne szyby z astatem, po lekkim luningu, super atrakcyjny wygląd, bardzo zadbane, zdjecia w Internecie - 31.900 zł lub zamienie na tańszy Kalisz, tel. 060174-55-33
VW GOLF IV, 1999 r., 1900 ccm, TDI, srebrny metalik, 3-drzwiowy, wspomaganie, ABS, el. ster. szyby i lustarka, centr. zamek, lampomat, klimatyzacja, 4 poduszki pow. cale - 31.000 zł, w tym opłaty Lubomierz, tel. 062741-92-48, 050348-48-19
VW GOLF IV, 1999 r., 1400 ccm, 16V, perłowoczarowy metalik, kupony w salonie, bez wypadku, serwisowany, RO zabezpiecz. przed kradzieżą, blokada skrzyni biegów, stan techn. b. dobry - 33.900 zł. Polanica Zdrój, tel. 074868-20-67 po godz. 15, 069415-39-31
VW GOLF IV, 1999/00 r., 82 tys. km, 1400 ccm, benzyna, 16V, niebieski metalic, ABS, 2 poduszki pow., el. otw. szyby, RO, wspomaganie kier., immobilizator, blokada skrzyni biegów, centr. zamek, alarm, bez wypadku, kupony w salonie, serwisowany - 32.500 zł. Oleśnica, tel. 071314-94-43, 050145-17-61
VW GOLF IV, 1999/00 r., 80 tys. km, 1600 ccm, benzyna, granatowy metalic, ABS, wspomaganie kier., 4 poduszki pow., el. regul. lustarka, el. otw. szyby, alum. felgi, RO + głosińki, zarejestrowany, centr. zamek - 33.000 zł. Rawicz, tel. 060974-56-47
VW GOLF IV, 1999/00 r., 200 tys. km, 1600 ccm, perłowoczarzy, 5-drzwiowy, 2 poduszki pow., centr. zamek, alarm, ABS, wspomaganie kier., alum. felgi i zimowe opony, stan idealny, kupony w salonie - 28.900 zł. Tomaszów, powiat zagański, tel. 060387-31-28
VW GOLF IV, 2000 r., 85 tys. km, 1400 ccm, 16V, ciemnoniebieski metalic, 5-drzwiowy, 2 poduszki pow., ABS, wspomaganie kier., centr. zamek, alarm, RO z CD, kupony w salonie, bez wypadku, stan b. dobry - 33.000 zł. Jelenia Góra, tel. 075754-34-36, 060022-42-16
VW GOLF IV, 2000 r., 55 tys. km, 2000 ccm, benzyna, srebrny metalic, automatic, ABS, wspomaganie kier., centr. zamek, alarm - pilot, 4 poduszki pow., immobilizator, alum. felgi 15", klimatyzacja, podkietnik, el. otw. szczyb, 37.400 zł. Legnica, tel. 076854-90-13, 088928-75-74
VW GOLF IV KOMBI, 2000 r., 120 tys. km, 1600 ccm, benzyna, inst. gaz, grafitowy metalic, stan b. dobry, klimatyzacja, ABS, alarm, centr. zamek, kupony w salonie i w właściciel, relingi dachowe, roleta bagażnika, alum. felgi, RO + głosińki, poduszka pow., wspomaganie kier., regul. kierownica - 34.500 zł lub zamienie. Olawa, tel. 050540-96-52
VW GOLF IV, 2000 r., 119 tys. km, 1900 ccm, TDI, 90 km, perłowoczarzy metalik, 4 poduszki pow., klimatyzacja, ABS, wspomaganie kier., centr. zamek, el. regul. lustarka, klimatyzacja, 4 poduszki pow., 39.000 zł lub zamienie. Syców, tel. 062785-94-95
VW GOLF, 2000 r., 1600 ccm, perłowoczarony, kupony w salonie, klimatronic, el. otw. szczyb i regul. lustarka, ABS, 2 poduszki powietrzne, hak, alarm, blokada skrzyni biegów, stan idealny - 35.000 zł. Świdnica, tel. 0508113-47-57
VW GOLF IV, 2000 r., 35 tys. km, 1900 ccm, TDI, perłowy metalic, ABS, 4 poduszki pow., alarm, centr. zamek + pilot, pełne wyposażenie elekt., wspomaganie kier., 2 podkietniki, welurowa tapicerka (osmy), zarejestrowany, sprzedawony z Belgii (2004 r.), garazowany - 38.500 zł. Trzebnica, tel. 050764-81-24
VW GOLF IV SPECIAL KOMBI, 2001 r., 54 tys. km, 1400 ccm, klimatyzacja, ABS, ESP, komputer, podgrz. seaty, el. otw. szczyb, 4 poduszki pow., 29.500 zł + opłaty Niemcy, tel. 004924-19-79-05 lub Kądzierzyn-Koźle, 060441-21-55
VW GOLF IV, 2001 r., 48 tys. km, 1900 ccm, TDI 115 KM, czarny, 3-drzwiowy, centr. zamek, wspomaganie kier., ABS, klimatyzacja, 4 poduszki pow., ASR, czarnowo-czarna tapicerka, alum. felgi, lampomat, sensor deszczu, 6-biegowy - 9.200 zł. Ostrow Wlkp., Tel. 060119-19-31
VW GOLF IV KOMBI, 2001 r., 89 tys. km, 1900 ccm, TDI, srebrny metalic, wspomaganie kier., ABS, ESP, 4 poduszki pow., klimatyzacja, centr. zamek, el. ster. szyby i lustarka, RO, relingi dachowe, książka serwisowa, właściciel, stan idealny, garazowany - 41.000 zł. Rawicz, tel. 060974-56-47
VW GOLF IV KOMBI, 2001 r., 46 tys. km, 1900 ccm, TDI, 115 KM, srebrny metalic, ABS, ESP, 6-biegowy, 4 poduszki pow., el. regul. i podgrzewana lustarka, el. otw. szczyb, komputer, centr. zamek, alarm + pilot, RO - 43.900 zł. Wrocław, tel. 071332-46-75, 050461-97-11
VW GOLF IV, 2001/02 r., 60 tys. km, 1800 ccm, 16V, niebieski, 4 poduszki pow., centr. zamek, ABS, ESP, wspomaganie kier., el. regul. lustarka, el. otw. szczyb, książka serwisowa, właściciel, stan idealny - 26.800 zł. Bolesławiec, tel. 050245-13-00
VW GOLF SEDAN, 2002 r., 80 tys. km, 1900 ccm, granatowy metalik, 130 KM, 5-drzwiowy, klimatronic, 6-biegowy, 4 el. ster. szyby, podkietnik, centr. zamek, el. regul. lustarka, ABS, RO z CD - 50.000 zł. Karpacz, tel. 075761-93-54, 050937-41-87
VW GOLF IV, 2002 r., 50 tys. km, 1900 ccm, 101 KM, granatowy metalic, 5-dziwny, ABS, ESP, klimatyzacja, 4 poduszki pow., komputer, alum. felgi, centr. zamek, el. regul. szyby i lustarka, wspomaganie, immobilizator, podgrzewane fotele, książka serwisowa, stan b. dobry - 51.000 zł. Legnica, tel. 060021-68-00 (zdjęcia do tej oferty można zobaczyć w internecie pod numerem - AG0912 http://wkw.autogielda.com.pl)
VW GOLF IV, 2002 r., 48 tys. km, 1900 ccm, SDI, grafitowy, ABS, 4 poduszki pow., wspomaganie kier., centr. zamek, alum. felgi, el. otw. szczyb i regul. lustarka, klimatyzacja, regul. kierownica, alum. dodatki, białe lampy, atrakcyjny wygląd - 42.000 zł. Bolesławiec, tel. 0696/09-42-54
VW GOLF IV KOMBI, 2002 r., 108 tys. km, 1900 ccm, TDI, 110 KM, perłowoczarzy metalic, 2 poduszki pow., pełne wyposażenie el., klimatronic, RO Gama + zmienczak CD Gama, ABS, ESP, centr. zamek, 2 alarmy + pilot, kupony w salonie w kraju, książka serwisowa, serwisowany, na gwarancji, 2 kpl. opony (letnie i zimowe), immobilizator, roleta bagaż. - 51.000 zł. Chocianów, powiat polkowicki, tel. 060023-65-99
VW GOLF IV, 2002 r., 1900 ccm, TDI 130 KM, ciemnozielony metalik, 6-biegowy, klimatronic, kupony w salonie, pełne wyposażenie - 50.950 zł. Jelenia Góra, tel. 080361-59-50
VW GOLF IV, 2002 r., 37 tys. km, 1900 ccm, SDI, czarny, metalik, ABS, wspomaganie kier., wszystkie el. dodatki, 4 poduszki pow., centr. zamek + pilot, stan b. dobry, zarejestrowany - 41.500 zł. Leszno, tel. 065520-42-54, 080331-69-08
VW GOLF IV, 2002 r., 65 tys. km, 1400 ccm, 16V, ciemnoszary, el. otw. szczyb, 4 poduszki pow., ABS, ESP, hak, homologacja, RO z CD Pioneer, odstępnę 8.000 zł, odstąpię leasingu, rata 1600 zł z ubezpieczeniem, 25 rat. Lubin, tel. 050625-36-84
VW GOLF IV, 2002 r., 28 tys. km, 1400 ccm, benzyna, srebrny, 5-drzwiowy, właściciel, książka serwisowa, el. regul. lustarka, centr. zamek, RO, alarm + pilot - 42.000 zł. Opole, tel. 071457-75-90, 060507-07-54
VW GOLF IV, 2002 r., 80 tys. km, 1400 ccm, 16V, niebieski, 3-drzwiowy, 2 poduszki pow., el. otw. szczyb, wspomaganie kier., ASR, RO, blokada skrzyni biegów, immobilizator, alarm, odcięcie zapalnika, centr. zamek + pilot, alum. felgi 15", zestaw głosińcowy, bez wypadku, kupony w salonie w Polsce - 41.800 zł. Wrocław, tel. 071342-99-82, 050858-87-00
VW GOLF IV KOMBI, 2002 r., 41 tys. km, 1900 ccm, TDI, czarny, alum. felgi, podkietnik, ABS, ESP, klimatyzacja, wyposażenie el., zestaw głosińcowy Nokia, komputer pokładowy, poduszki pow., el. właściciel, stan idealny - 44.000 zł. Wrocław, tel. 0504/68-05-04
VW GOLF IV, 2003 r., 1 tys. km, 1600 ccm, 105 KM, srebrny metalik, 5-drzwiowy, klimatyzacja, el. otw. szczyb, alarm, kupony w salonie w Polsce, bez wypadku, bez wyjazdu, homologacja na ciężarowy, możliwy leasing i odliczenie VAT - 58.500 zł (brutto). Kalisz, tel. 060360-05-05 W84041194

wych (15"), atrakcyjny wygląd, stan b. dobry - 2.400 zł lub zamienie. Walbrzych, tel. 080932-38-45
VW JETTA CL, 1981 r., 180 tys. km, 1300 ccm, turkusowy, garazowany, przejazd do 08.2005 r., OC do 11.2005 r., stan dobry - 900 zł. Dzierżoniów, tel. 0509/48-46-28
VW JETTA, 1981 r., 125 tys. km, 1300 ccm, benzyna, seledynowy, ważne OC i przegląd, garazowany - 755 zł. Niemcza, powiat dzierzoniowski, tel. 0509/48-46-28
VW JETTA, 1982 r., 1600 ccm, diesel, zielony po wymianie amortyzatorów po remoncie silnika, ważny przejazd do 07.2005 r., stan b. dobry - 2.100 zł. Krosnowice, powiat kłodzki, tel. 074868-54-48
VW JETTA, 1983 r., 1600 ccm, diesel, szary, czarny, zarejestrowany, ważny przejazd i OC, 5-drzwiowy, zabywany, 5-biegowy, nie ma problemów z uruchomieniem, b. ekonomiczny, zużycie paliwa 4,5 l/100 km, stan b. dobry - 2.700 zł. Złotoryja, tel. 0504/24-90-57
VW JETTA, 1984 r., 133 tys. km, 1600 ccm, benzyna, złoty metalic, stan b. dobry, bez korozji, po pierwszym przeglądzie dopuszczającym, opłaty w cenie - 3.500 zł. Kalisz, tel. 062/502-95-89, 0603/83-54-48
VW JETTA, 1985 r., 1600 ccm, benzyna, automatic, stan dobry - 4.000 zł. Legnica, tel. 0604/25-98-78
VW JETTA II, 1985 r., 1300 ccm, benzyna, inst. gaz, złoły metalic, pokrowca, dodatkowe światło stop, zsyberdach, dużo nowych części, stan dobry - 3.800 zł. Sobótka, tel. 071/391-08-33
VW JETTA, 1985 r., 180 tys. km, 1600 ccm, benzyna, po remoncie blacharki i lakierowaniu, 5-biegowy, nowa tarca i kloki ham. i szereg zderzak w kolorze nadwozia, RO, stan b. dobry - 4.000 zł. Włoszakowice, powiat leszczyński, tel. 0693/22-20-39
VW JETTA, 1987 r., 1600 ccm, diesel, biały, stan dobry, zadbane, hak, spoiler, zsyberdach, alarm, przejazd ważny do 23.07.2005 r., 4.000 zł. Polkowice, tel. 076/749-78-75, 0608/49-36-23
VW JETTA, 1987 r., 1600 ccm, benzyna, czarny, inst. gazowa, stan dobry, ważny przejazd i OC - 4.700 zł lub zamienie na Audi B3 diesel, inst. gazowa, inne Brzeg, tel. 0661/04-47-62
VW JETTA, 1987 r., 1800 ccm, benzyna, zielony metalic, zsyberdach, kpl. kol. zimowych, RO, garazowany - 6.800 zł. Nysa, tel. 069/733-84-70
VW JETTA, 1987 r., 1600 ccm, benzyna, zielony metalic, zsyberdach, 2 kpl. kol. (opony letnie i zimowe), RO, garazowany - 6.800 zł. Nysa, tel. 071433-69-59
VW JETTA, 1987 r., 115 tys. km, 1600 ccm, benzyna, inst. gaz, srebrny metalic, automat, zsyberdach - 5.500 zł. Ostrzeszów, tel. 062730-48-07, 0609/20-70-83
VW JETTA, 1987/88 r., 1600 ccm, benzyna, brązowy metalic, 4-drzwiowy, zsyberdach, RO, zadbane - 3.900 zł. Prochowice, tel. 076/858-51-97
VW JETTA, 1988 r., 160 tys. km, 1800 ccm, wtrysk, szary metalic, centr. zamek, alarm + pilot, opsolierowany, alum. felgi, sportowy ukł. wydechowy, stan techn. b. dobry - 5.500 zł. Bolesławiec, tel. 075/372-64-27
VW JETTA, 1988 r., 1600 ccm, TO, 5-drzwiowy, 5-biegowy, centr. zamek, hak, ważny przejazd do 08.2005 r., zadbane, stan dobry - 5.700 zł. Legnica, tel. 076/857-54-30
VW JETTA, 1988 r., 145 tys. km, 1800 ccm, wtrysk, srebrny metalik, stan b. dobry, sprzedawony z Niemiec, właściciel, 4-drzwiowy, 5-biegowy, zsyberdach, welurowa tapicerka, opłacony, zarejestrowany - 5.900 zł. możliwe raje. Wrocław, tel. 0889/33-19-81
VW JETTA, 1988/89 r., 150 tys. km, 1800 ccm, wtrysk, srebrny metalic, stan b. dobry, sprzedawony z Niemiec, 4-drzwiowy, 5-biegowy, welurowa tapicerka - 3.800 zł + opłaty i koszty zarejestrowania (ok. 1.100 zł). Wrocław, tel. 0888/12-28-50
VW JETTA, 1989 r., 170 tys. km, 1600 ccm, złoty metalik, 2-drzwiowy, stan idealny, kpl. kol. zimowych - 5.000 zł. Lubań, tel. 0601/74-28-11
VW JETTA, 1989 r., 170 tys. km, 1600 ccm, diesel, czarny, nowe opony na gwarancji i amortyzatory - 6.300 zł. Bolesławiec, tel. 088023-89-39
VW JETTA, 1990 r., 165 tys. km, 1800 ccm, srebrny metalic, inst. gazowa nowa, nowe opony, VW RO Beta, 5-biegowy, po wymianie oleju, paszków, filtrów, szerokie zderzaki, opsolierowany, zadbane, nie wymaga wkładu finansowego, sprzedawony z Francji, 3 miesiąca w kraju, nowe amortyzatory - 7.300 zł. Grand, tel. 077/41-51-55, 0509/39-18-73
VW JETTA, 1990 r., 1600 ccm, granatowy - 2.900 zł + opłaty. Legnica, tel. 0603/20-48-23, 0800/07-05-96
VW JETTA, 1990 r., 1600 ccm, TDI, kal. perłowoczarzy, intercolor, wspomaganie kier., centr. zamek, el. regul. lustarka i fotele, klimatronic, stan silnika i blacharki dobry 15" gwiazdy, czarna szyby, sportowe zawieszenia, plastikowa nakładki na nadlecia i progi w kolorze nadwozia, stan idealny - 10.500 zł. Lubin, tel. 0508/99-11-49
VW JETTA, 1990 r., 170 tys. km, 1300 ccm, wtrysk, czarny, 4-drzwiowy, szerokie zderzaki, zarejestrowany, stan b. dobry - 5.400 zł. Sulechów, tel. 0603/36-81-99
VW JETTA, 1991 r., 206 tys. km, 1600 ccm, turbo D, bordowy metalik, welurowa tapicerka, po wymianie paska rozrządu, zdegradowany w kolorze nadwozia, w kraju od 2lat, 4-drzwiowy, 5-biegowy, stan silnika i nadwozia b. dobry, przejazd do 09.2005 r. - 8.500 zł lub zamienie na inny samochód, kombi. Przemków, tel. 076/832-05-86, 0504/71-94-48
VW JETTA, 1991 r., 1600 ccm, czarny, alum. zsyberdach, obrotomierz, białe tarcze liczników, welurowa tapicerka, alum. felgi, atrakcyjny wygląd - 7.000 zł. Brzeg, tel. 0608/39-23-73
VW JETTA, 1991 r., 210 tys. km, 1800 ccm, benzyna, granatowy metalic, centr. zamek, alum. zsyberdach, stan b. dobry - 5.800 zł. Krosnowice, powiat kłodzki, tel. 074/868-55-97
VW JETTA, 1991 r., 1600 ccm, benzyna, inst. gaz, zielony metalic, welurowa tapicerka, stan b. dobry, zadbane, garazowany, RO - 6.800 zł. Lubań, tel. 0608/38-38-27
VW JETTA GTD, 1991 r., 200 tys. km, 1600 ccm, TD, granatowy metalik, po wymianie amortyzatorów, opony, paszków, ABS, wspomaganie kier., RO, kubkowe fotele, 4-drzwiowy, stan b. dobry, alarm, centr. zamek + pilot, hak, właściciel - 9.800 zł. Lubin, tel. 076/847-63-19
VW JETTA II, 1991 r., 168 tys. km, 1600 ccm, benzyna, grafitowy metalic, centr. zamek, alarm, el. otw. szczyb, skórzana tapicerka, dodatkowe światło stop, bez wypadku, właściciel w kraju, zadbane, stan b. dobry, szerokie zderzaki - 6.000 zł. Zielona Góra, tel. 0502/34-34-50
VW LUPO, 2000 r., 130 tys. km, 999 ccm, benzyna, zielony metalik, 3-drzwiowy, w kraju od 2 miesiący, stan dobry - 19.000 zł. Iłowa, tel. 068/377-42-76, 0600/54-59-78
VW LUPO COLLEGE, 2001 r., 32 tys. km, 1000 ccm, benzyna, czarny, stan idealny - 5.500 EUR Niemcy, tel. 0049/17-18-42-44-72
VW LUPO, 2001 r., 13 tys. km, 1400 ccm, benzyna, 16V, 3-drzwiowy, automatic, ABS, b. zadbane, stan b. dobry, ekonomiczny, w kraju od 2 miesiący - 20.000 zł + opłaty. Wrocław, tel. 071/348-16-16, 0692/33-84-78
VW LUPO, 2003 r., 39 tys. km, 1400 ccm, TDI, czarna, 2 poduszki pow., wspomaganie kier., tuning, książka serwisowa, ekonomiczny - 38.600 zł + opłaty. Legnica, tel. 0604/97-07-90
VW NEW BEETLE, 1999 r., 63 tys. km, 1900 ccm, TDI, zóły, i właściciel, pełne wyposażenie oprócz skórzanej tapicerki, stan b. dobry - 40.000 zł lub zamienie na dostawczy, średni, po 2001 r. Pleszew, tel. 062742-79-12, 0601/71-04-01
VW NEW BEETLE, 2001 r., 1900 ccm, DTI, granatowy metalic, klimatyzacja, ABS, centr. zamek + pilot, wspomaganie kier., zsyberdach, alum. felgi, 4 poduszki pow., RO, el. otw. szczyb, el. regul. lustarka - 46.500 zł. Ostrow Wlkp., Tel. 0506/45-41-38, 0602/32-09-68
VW PASSAT KOMBI, 2000 ccm, benzyna, czarny, ABS, wspomaganie kier., el. otw. zsyberdach, relingi, el. regul. lustarka, welurowa tapicerka, w kraju od tygodnia - 6.200 zł + opłaty. Legnica, tel. 0502/54-81-11
VW PASSAT, 1979 r., 1600 ccm, benzyna, czarny, po remoncie blacharki i lakierowaniu, konserwacja, sportowa kierownica, zderzaki w kolorze nadwozia, atrakcyjny wygląd, stan b. dobry - 1.300 zł. Konica, powiat legnicki, tel. 076/857-53-68
VW PASSAT, 1981 r., 200 tys. km, 1600 ccm, benzyna, srebrny metalic, 5-drzwiowy, hak, ważny przejazd i OC, stan techn. dobry - 1.350 zł. Lubin, tel. 0600/40-55-23
VW PASSAT, 1981 r., 1600 ccm, diesel, niebieski, techn. sprawny, zarejestrowany, stan dobry, opłacony - 2.500 zł. Warta Bolesławiecka, tel. 076/818-95-29
VW PASSAT KOMBI, 1981/82 r., 240 tys. km, 1600 ccm, benzyna, inst. gaz, niebieski, po remoncie silnika, relingi dachowe, RO, alarm + pilot, nowy akumulator i opony, stan dobry - 2.800 zł. Boguszew-Gorce, powiat walbroski, tel. 074/844-74-50, 0600/18-54-95
VW PASSAT, 1982 r., 1600 ccm, diesel, zielony, sportowa kierownica, alum. felgi, RO JVC, stan dobry - 1.700 zł. Leszno, tel. 0888/70-33-83
VW PASSAT, 1982 r., 350 tys. km, 1600 ccm, diesel, zielony, 5-drzwiowy, 5-biegowy, po remoncie silnika i blacharki, stan dobry, brak przeglądu - 2.200 zł. Wrocław, tel. 071/787-78-41 po godz. 21.30, 0809/0-50-18
VW PASSAT, 1982/89 r., 1600 ccm, bordowy, po remoncie silnika, nowe amortyzatory, kloki, szwornice, kołcówki, 5-biegowy, 5-drzwiowy, inst. gazowa, ważny przejazd i OC, zsyberdach + części, model przejściowy, RO - 3.800 zł. Kłodzko, tel. 074/869-03-73, 0880/93-11-81
VW PASSAT, 1983 r., 1600 ccm, diesel, szary, po remoncie blacharki i lakierowaniu - 3.500 zł. Głogów, tel. 0607/36-70-90
VW PASSAT, 1983 r., 180 tys. km, 1600 ccm, benzyna, inst. gaz, grafitowy metalic, 5-drzwiowy, 5-biegowy, obrotomierz, zsyberdach, ekonomiczny, ważny przejazd i OC, w ciągłej eksploatacji, i właściciel od 7 lat, dużo nowych części, kpl. kol. zimowych, oryg. lakier, stan ogólny b. dobry - 2.900 zł. Międzyziesie, powiat kłodzki, tel. 074812-80-37, 0600/16-95-73
VW PASSAT KOMBI, 1985 r., 250 tys. km, 1600 ccm, srebrny metalik, relingi dachowe, roleta bagażnika, 5-biegowy, immobilizator, hak, zsyberdach - 3.100 zł. Jasiel, powiat zarski, tel. 0604/11-80-75
VW PASSAT KOMBI, 1985 r., 200 tys. km, 1600 ccm, diesel, szary metalik, w ciągłej eksploatacji, ważne OC, do małych poprawek lakierniczych - 7.700 zł. Strzeliń, tel. 0693/74-37-69
VW PASSAT, 1985 r., 1600 ccm, benzyna, inst. gaz, szary metalic, hak, zsyberdach - 3.500 zł. Kalisz, tel. 0891/72-40-34
VW PASSAT hatchback, 1986 r., 150 tys. km, 1600 ccm, srebrny, podwyższony, przyciemnione szyby, oszczędny, garazowany, RO z CD, zsyberdach - 6.700 zł lub zamienie na droższy Wrocław, tel. 0680/75-30-30
VW PASSAT KOMBI, 1986 r., 1800 ccm, wtrysk, czarny, sprzedawony z Niemiec, zsyberdach, centr. zamek, relingi dachowe, ogzew. Webasto, wspomaganie kier., kpl. opon zimowych nowych, serwisowany, książka serwisowa, wszystkie rachunki - 460 EUR. Wrocław, tel. 0888/96-23-27
VW PASSAT, 1987 r., 1600 ccm, diesel, granatowy, oszczędny, stan silnika b. dobry, stan korozji dobry, zarejestrowany w Polsce - 4.200 zł. Legnica, tel. 076/723-75-44, 0880/81-25-81
VW PASSAT, 1987 r., 260 tys. km, 2000 ccm, benzyna, inst. gaz, biały, ABS, wspomaganie kier., relingi, roleta, kubkowe fotele, zsyberdach, dużo nowych części, alum. felgi 15", stan b. dobry - 4.200 zł. Głogów, tel. 076/831-85-56, 0502/66-09-43
VW PASSAT KOMBI, 1987 r., 1800 ccm, czarny - 1.700 zł + opłaty. Legnica, tel. 0603/30-48-23, 0880/07-05-96
VW PASSAT KOMBI, 1987 r., 1600 ccm, turbo D, biały - 3.800 zł. Sosnie, powiat ostrowski, tel. 0502/20-98-38
VW PASSAT KOMBI, 1987/94 r., 1900 ccm, turbo D, czarny, silnik z 1991 r., zsyberdach, RO, dzielona tylna kanapa, zielone szyby, garazowany, techn. sprawny - 4.600 zł. Wrocław, tel. 071/353-27-44, 0880/52-02-30
VW PASSAT, 1988 r., 150 tys. km, 1600 ccm, benzyna, inst. gaz, biały, stan b. dobry, el. otw. zsyberdach, RO, po wymianie hamulców i paska rozrządu, roczna inst. gazowa - 1.700 zł. woj. dolnośląskie, tel. 0880/74-62-19
VW PASSAT KOMBI, 1988 r., 230 tys. km, 1800 ccm, benzyna, niebieski, hak, komputer, el. otw. zsyberdach - 7.200 zł. Lubań, tel. 075/722-19-03
VW PASSAT SEDAN, 1988 r., 1800 ccm, benzyna, biały, szeroka listwa, zarejestrowany, stan b. dobry - 8.000 zł. Lwówek Śl. Tel. 0607/15-29-84
VW PASSAT KOMBI, 1988 r., 200 tys. km, 1800 ccm, benzyna, biały, sprzedawony z Niemiec, stan b. dobry - 4.900 zł + opłaty. Nowa Sól, tel. 0508/08-84-36
VW PASSAT, 1988 r., 1800 ccm, benzyna, niebieski metalic, zadbane, na zachodnich tablicach - 950 EUR. Opole, tel. 0880/62-88-52
VW PASSAT, 1988 r., 193 tys. km, 1600 ccm, benzyna, inst. gaz, czarny, centr. zamek, alarm, regul. fotele przednie, przesuwana tylna kanapa, RO, welurowa tapicerka, opony zimowe, b. ekonomiczny, zużycie gazu 8,5 l/100 km, spoiler na klapie tylnej, zsyberdach - 6.900 zł. Wrocław, tel. 0880/72-09-39
VW PASSAT SEDAN, 1988 r., 200 tys. km, 1800 ccm, benzyna, ciemnoniebieski, centr. zamek, 5-drzwiowy, 5-biegowy, stan dobry - 4.500 zł + opłaty. Wrocław, tel. 0607/17-71-77
VW PASSAT KOMBI, 1988 r., 1800 ccm, niebieski, w kraju od 6 lat, po wymianie felg, błotników przednich, klapki tylnej (korozja), bez wypadku, zadbane wnętrze, silnik w stanie b. dobrym, hak, ważny przejazd i OC do 2005 r., ekonomiczny, zużycie paliwa 8 l/100 km - 3.600 zł. Wrocław, tel. 0503/41-63-73
VW PASSAT KOMBI, 1988 r., 203 tys. km, 1600 ccm, turbo D, czarny, relingi dachowe, roleta bagażnika, hak, zarejestrowany - 6.500 zł. Zgorzelec, tel. 0880/43-91-62
VW PASSAT KOMBI, 1988 r., 170 tys. km, 1600 ccm, turbo D, bordowy, RO relingi, stan techn. dobry - 5.300 zł. Zielona Góra, tel. 0880/51-77-44
VW PASSAT, 1988/89 r., 210 tys. km, 1800 ccm, benzyna, inst. gaz, czarny metalic, stan b. dobry, 1800 ccm, benzyna, inst. gaz, czarny metalic, stan b. dobry, 8.000 zł lub zamienie na Forda Transita, terenowy. Tel. 0888/46-22-88
VW PASSAT SEDAN, 1988/89 r., 1600 ccm, benzyna, biały, 5-biegowy, el. otw. zsyberdach, centr. zamek, alarm + pilot, nowa inst. gazowa, buła gazu w miejscu koła zapasowego, wspomaganie kier., zderzaki i lustarka w kolorze nadwozia, spoiler, po wymianie pompy wodnej, lusterka, opony, płynów, paszków, 4-głosińki - 8.500 zł. Chojnów, powiat legnicki, tel. 0608/67-11-34
VW PASSAT KOMBI, 1988/97 r., 1800 ccm, granatowy, po remoncie blacharki, nowe amortyzatory, przeguby, 5-biegowy, hak, Brief, w kraju od 1997 r., w ciągłej eksploatacji, ważny przejazd i OC, możliwość montażu inst. gaz. - 3.300 zł. Wrocław, tel. 0508/81-78-91
VW PASSAT KOMBI, 1989 r., 1800 ccm, benzyna, inst. gaz, wspomaganie kier., centr. zamek, centr. zamek, alarm + pilot, zsyberdach, nowe amortyzatory, zamienie na inny - 9.000 zł lub zamienie na BMW 5 z inst. gazową. Bolesławiec, tel. 075/736-95-83, 0507/06-89-78
VW PASSAT, 1989 r., 1800 ccm, benzyna, biały, stan b. dobry - 4.000 zł + opłaty. Chojnów, powiat legnicki, tel. 0507/12-66-78, Niemcy, 0049/152-42-49-40-89
VW PASSAT KOMBI, 1989 r., 1800 ccm, benzyna, biały, ABS, centr. zamek, zsyberdach, alum. felgi, relingi dachowe, szorstkie listwy, w kraju od tygodnia - 5.200 zł + opłaty. Legnica, tel. 0889/82-40-08
VW PASSAT, 1989 r., 240 tys. km, 1600 ccm, benzyna, niebieski, 4-drzwiowy, centr. zamek - 8.500 zł. Legnica, tel. 0603/66-45-81
VW PASSAT, 1989 r., 1800 ccm, wtrysk, benzyna, biały, inst. gazowa, skórzana tapicerka, wspomaganie, centr. zamek, el. otw. zsyberdach, RO, do drobnych poprawek, stan dobry, ważny przejazd i OC - 5.700 zł. Lubin, tel. 0880/23-38-90, 0605/16-16-27
VW PASSAT SEDAN, 1989 r., 177 tys. km, 1600 ccm, benzyna, czarny, bez wypadku, sprzedawony kpl. kol. zimowych, zadbane, stan b. dobry - 5.700 zł. Międzybórz, powiat oleśnicki, tel. 0509/47-16-24, 0880/94-37-16
VW PASSAT, 1990/96 r., 257 tys. km, 1600 ccm, TDI, fioletowy, alarm + pilot, centr. zamek, immobilizator, wspomaganie kier., zsyberdach, RO, 2 kpl. kol. (opony letnie i zimowe), czarna tapicerka, dużo części - 7.500 zł. Świebodzice, powiat świdnicki, tel. 0607/15-41-90, 0607/15-41-90
VW PASSAT KOMBI, 1991 r., 216 tys. km, 1900 ccm, diesel, granatowy, sprzedawony z Niemiec, centr. zamek, wspomaganie, welurowa tapicerka, el. dodatki, zsyberdach, stan idealny - 8.000 zł + opłaty. Kowary, tel. 075/718-20-76, 0508/50-69-69
VW PASSAT KOMBI, 1991 r., 218 tys. km, 2000 ccm, czarny metalik, wspomaganie kier., el. regul. lustarka, szyby i zsyberdach, ABS, klimatyzacja, centr. zamek, RO, białe zegary, inst. gazowa (osobno), aluminiowe felgi - 10.000 zł. Leśna, tel. 075/721-14-24, 0508/76-98-44
VW PASSAT KOMBI, 1991 r., 143 tys. km, 1800 ccm, wtrysk, brązowy metalic, stan b. dobry, sprzedawony z Niemiec, opłacony, zarejestrowany, 5-drzwiowy, 5-biegowy, RO Philips, wspomaganie kier., centr. zamek, zsyberdach, el. regul. lustarka, relingi dachowe - 9.800 zł, możliwe raje Wrocław, tel. 0889/33-19-81
VW PASSAT KOMBI, 1991 r., 200 tys. km, 1800 ccm, biały, stan techn. b. dobry, sprzedawony z Niemiec, opłacony, zarejestrowany, el. otw. zsyberdach - 9.200 zł. Żarów, powiat świdnicki, tel. 0507/53-74-69
VW PASSAT, 1991 r., 2000 ccm, włośniowy, wspomaganie kier., zsyberdach, centr. zamek - 5.700 zł. Tel. 0661/70-77-48
VW PASSAT KOMBI, 1991 r., 185 tys.

(zdjęcia do tej oferty można zobaczyć w internecie pod numerem - AG0930 <http://wkz.autogielda.com.pl>)

VW PASSAT, 1992 r., 200 tys. km, 2000 ccm, czerwony, 115 KM, wspomaganie kier., hak, immobilizer - 8.500 zł. Bolesławiec, tel. 0605/61-87-40

VW PASSAT, 1992 r., 140 tys. km, 1800 ccm, benzyna, granatowy, spradowany, zarejestrowany, stan dobry, klimatyzacja, el. otw. szyby, el. reg. lusterek i szyberdach, wspomaganie, welurowa tapicerka, zadbane, ABS - 8.800 zł. Chojnów, tel. 0692/48-37-40, 0692/48-37-43

VW PASSAT KOMBI, 1992 r., 150 tys. km, 1900 ccm, turbo D, biały, centr. zamek, alarm + pilot, wspomaganie kier., relingi dachowe, alum. felgi, hak - 12.000 zł. Głogów, tel. 0502/43-89-88, 0501/84-11-44

VW PASSAT, 1992 r., 1900 ccm, turbo D, grafitowy metalic, w kraju od 6 miesięcy, bez wypadku, nowe opony, zderzaki i lusterka w kolorze nadwozia, el. ster. szyberdach, lusterka i reflektory, podgrzewane, wspomaganie kier., centr. zamek, dzielona tylna kanapa, 4 zegłówek, roleta bagażnika, RO - głośniki - 15.500 zł. Głubczyca, tel. 0606/42-22-83

VW PASSAT CL KOMBI, 1992 r., 1800 ccm, czarny metalic, sprzedawany w całości, relingi dachowe, el. ster. szyby, szyberdach i lusterka, centr. zamek, alum. felgi - 8.000 zł + opłaty Gostyń, tel. 0603/69-58-33

VW PASSAT, 1992 r., 1800 ccm, benzyna, morski metalic, wspomaganie kier., hak, szyberdach, bez wypadku - 1.400 EUR. Gromadka, powiat bolesławiecki, tel. 0603/71-61-56, 0600/13-30-53

VW PASSAT, 1992 r., 2000 ccm, benzyna, wtrysk, biały, wspomaganie kier., centr. zamek, hak, el. otw. szyberdach - 5.000 zł. Legnica, tel. 0607/98-24-81, 0889/33-28-55

VW PASSAT KOMBI, 1992 r., 140 tys. km, 1800 ccm, benzyna, inst. gaz, grafitowy, wspomaganie kier., el. otw. 4 szyby i reg. reflektory, halogeny, centr. zamek, roleta bagażnika, relingi dachowe, opony zimowe - 10.000 zł. Nowa Ruda, tel. 074/82-81-31, 0607/72-57-39

VW PASSAT KOMBI, 1992 r., 200 tys. km, 1800 ccm, benzyna, granatowy, el. reg. lusterka, welurowa tapicerka, szyberdach, sprzedawany z Niemiec, stan b. dobry - 7.900 zł + opłaty. Nowa Sól, tel. 0508/08-84-36

VW PASSAT KOMBI, 1992 r., 214 tys. km, 1800 ccm, benzyna, morski, roleta bagażnika, wspomaganie kier., hak, relingi dachowe, na zachodnich tablicach - 1.500 EUR + opłaty. Olawa, tel. 071/303-00-03, 0604/14-15-37

VW PASSAT KOMBI, 1992 r., 1900 ccm, diesel, szary metalic, alum. felgi, el. otw. szyberdach, wspomaganie kier. - 8.800 zł. Ostrow Wlkp. Tel. 0608/46-90-73

VW PASSAT KOMBI, 1992 r., 148 tys. km, 1800 ccm, wtrysk, czarny, katalizator, spradowany, bez wypadku, wspomaganie kier., centr. zamek, el. otw. szyby - 8.800 zł + opłaty 1.500 zł. Roszpie, powiat kłodzki, tel. 074/867-92-75

VW PASSAT GL KOMBI, 1992 r., 157 tys. km, 1900 ccm, turbo D, czarny metalic, bez wypadku, ABS, centr. zamek, wspomaganie kier., el. reg. lusterka, el. otw. szyby, szyberdach, kpl. dokumentacja, relingi dachowe, roleta bagażnika - 10.500 zł. Sobótka, powiat wrocławski, tel. 0501/66-35-46

VW PASSAT GT KOMBI, 1992 r., 207 tys. km, 2000 ccm, benzyna, czarny metalic, relingi dachowe, centr. zamek, komputer, klimatronic, el. reg. lusterka, ABS, roleta bagażnika, alum. felgi, zarejestrowany, kpl. dokumentacja - 10.500 zł. Strzegom, tel. 074/855-03-41, 0609/86-21-73

VW PASSAT KOMBI, 1992 r., 195 tys. km, 1900 ccm, diesel, biały, centr. zamek + pilot, wspomaganie kier., el. reg. reflektory, opony zimowe, RO + głośniki - 11.000 zł. Syców, tel. 062/785-35-99, 0698/76-96-79

VW PASSAT SKLADAK, 1992 r., 1800 ccm, benzyna, czarny metalic, centr. zamek, wspomaganie, ABS, relingi dachowe, roleta automatic, RO, opłacona akcyza - 7.500 zł. Topola Mała, tel. 062/593-03-63, 0602/28-06-51, 0601/91-63-22

VW PASSAT KOMBI, 1992 r., 206 tys. km, 1800 ccm, biały, sprzedawany z Niemiec, ważne OC, zadbane, wspomaganie kier., welurowa tapicerka, halogeny, el. otw. szyberdach, stan idealny, relingi dachowe, hak, RO - 8.500 zł. Wałbrzych, tel. 0606/74-94-34

VW PASSAT KOMBI, 1992 r., 170 tys. km, 1800 ccm, benzyna, bordowy metalic, el. otw. szyby, centr. zamek, alarm, wspomaganie, welurowa tapicerka, relingi dachowe, roleta, stan idealny, niedawno sprzedawany, zarejestrowany - 11.200 zł. Wrocław, tel. 071/339-87-10, 0609/89-61-21

VW PASSAT KOMBI, 1992 r., 143 tys. km, 1800 ccm, benzyna, inst. gaz, granatowy, relingi dachowe, ABS, el. otw. szyberdach, automatic, hak, centr. zamek, wspomaganie kier., halogeny, roleta bagażnika, zadbane - 12.500 zł. Wroclaw, tel. 0503/19-41-84

VW PASSAT KOMBI, 1992/93 r., 170 tys. km, 1900 ccm, turbo D, biały, stan techn. b. dobry, zadbane, garazowany, zarejestrowany, RO, centr. zamek + pilot - 12.500 zł. Rawicz, tel. 0603/80-13-44

VW PASSAT KOMBI, 1992/93 r., 135 tys. km, 2000 ccm, benzyna, morski ABS, RO, szyberdach, wspomaganie, centr. zamek, alum. felgi, el. otw. szyby, klimatyzacja, poduszka pow., Climatronic, 2 poduszki pow., sprzedawany ze Szwajcarii - 11.500 zł. Złotoryja, tel. 0504/45-28-69, 0503/93-24-87

VW PASSAT SEDAN, 1993 r., 117 tys. km, 1800 ccm, benzyna, srebrny metalic, inst. gazowa na gwarancji, zarejestrowany, sprzedawany w całości, stan idealny, wspomaganie, centr. zamek, ABS, alum. felgi 15", kpl. kol. zimowych, RO, nie wymaga wkładu finansowego - 13.500 zł. Krotoszyn, tel. 062/725-38-85, 0506/14-56-00

VW PASSAT KOMBI, 1993 r., 1800 ccm, biały, model przedświadczy, 2 poduszki pow., alum. felgi, centr. zamek, wspomaganie, sprzedawany z Niemiec - 10.000 zł. Rychtal, tel. 062/781-61-67, 0609/23-86-44

VW PASSAT KOMBI, 1993 r., 130 tys. km, 1800 ccm, benzyna, inst. gaz, czerwony, wspomaganie kier., el. otw. szyberdach, centr. zamek, alum. felgi, RO, hak, relingi dachowe, w kraju od 3 miesięcy, zarejestrowany, stan b. dobry - 12.000 zł. Wałbrzych, tel. 074/665-08-78, 0609/42-37-49

VW PASSAT KOMBI, 1993 r., 1900 ccm, turbo D, kremowy, zarejestrowany w kraju, immobilizer, alum. alum. felgi, wspomaganie kier., centr. zamek, podświetlana lusterka, stan idealny - 13.800 zł. W. zmiennię na tanży. Złotoryja, tel. 0504/24-90-57

VW PASSAT KOMBI, 1993 r., 174 tys. km, 1800 ccm, benzyna, czerwony, szyberdach, centr. zamek, hak, w kraju od kilku dni, stan idealny - 1.600 EUR. Bolesławiec, tel. 0601/71-25-52

VW PASSAT KOMBI, 1993 r., 160 tys. km, 2000 ccm, benzyna, granatowy metalic, ABS, klimatronic, alum. felgi, roleta bagażnika, relingi dachowe, el. otw. szyby i reg. lusterka, zderzak w kolorze nadwozia, halogeny, hak, welurowa tapicerka, sprzedawany z Niemiec, stan b. dobry - 8.800 zł. Gubin, tel. 068/359-34-09, 0691/95-15-21

VW PASSAT KOMBI, 1993 r., 200 tys. km, 1900 ccm, diesel, czerwony, 5-biegowy, relingi dachowe, el. otw. szyberdach, el. reg. reflektory, wspomaganie i właściciel, kpl. dokumentacja - 11.200 zł. Legnica, tel. 076/858-49-23, 0601/19-67-22

VW PASSAT KOMBI, 1993 r., 1800 ccm, benzyna, granatowy, centr. zamek, wspomaganie kier., szyberdach, bez wypadku - 8.900 zł + opłaty 500 zł. Leszno, tel. 0501/44-79-43

VW PASSAT SKLADAK, 1993 r., - 2.000 zł. Lublin, tel. 0607/50-93-70

VW PASSAT VR6, 1993 r., 141 tys. km, 2800 ccm, grafitowy metalic, automatic, centr. zamek, wspomaganie kier., ABS, halogeny, kubkowe fotele, komputer, alum. felgi, sprzedawany z Niemiec, bez wypadku, i właściciel - 9.800 zł. Mieroszy, powiat wałbrzyski, tel. 0605/18-26-60

VW PASSAT KOMBI, 1993 r., 2800 ccm, VR6, granatowy metalic, Climatronic, el. otw. szyby, wspomaganie, centr. zamek, szyberdach, alum. felgi, stan b. dobry, w kraju od 2 mies., zarejestrowany, zadbane - 14.000 zł. Nysa, tel. 0608/33-10-02

VW PASSAT KOMBI, 1993 r., 177 tys. km, 1800 ccm, czerwony, książki serwisowe, wspomaganie kier., centr. zamek, el. otw. szyberdach, roleta, relingi dachowe - 9.800 zł - Ostrow Wlkp. Tel. 0504/15-29-47

VW PASSAT KOMBI, 1993 r., 196 tys. km, 1800 ccm, benzyna, granatowy, wspomaganie kier., centr. zamek, el. otw. szyberdach, el. reg. światła, atrakcyjny wygląd, sprzedawany - 7.500 zł + akcyza 300 zł. Pleszew, tel. 062/741-52-54, 0609/23-85-14

VW PASSAT, 1993 r., 190 tys. km, 1900 ccm, TDI, wiskowy metalic, centr. zamek, wspomaganie kier., klimatyzacja, welurowa tapicerka, el. reg. lusterka - 14.900 zł. Wieruszów, tel. 062/778-58-53

VW PASSAT KOMBI, 1993 r., 170 tys. km, 1800 ccm, benzyna, srebrny metalic, el. otw. szyby, centr. zamek, wspomaganie kier., szyberdach, el. reg. reflektory, relingi dachowe, stan b. dobry, bez wypadku, sprzedawany - 9.700 zł + opłaty 700 zł. Wrocław, tel. 0602/50-66-11

VW PASSAT KOMBI, 1993 r., 157 tys. km, 2000 ccm, benzyna, biały, automatic, ABS, wspomaganie kier., 2 poduszki pow., relingi dachowe, klimatronic, el. otw. szyby, welurowa tapicerka, centr. zamek, stan b. dobry - 2.000 EUR + opłaty. Zgorzelec, tel. 0697/80-87-58

VW PASSAT KOMBI TREND, 1993 r., 180 tys. km, 2000 ccm, benzyna, czerwony, klimatronic, ABS, 2 poduszki pow., wspomaganie kier., centr. zamek, el. reg. lusterka, roleta bagażnika, relingi dachowe, zadbane - 10.900 zł + opłaty. Zielona Góra, tel. 0608/21-23-27

VW PASSAT SEDAN, 1993 r., 117 tys. km, 1800 ccm, benzyna, czerwony, centr. zamek, wspomaganie kier., el. otw. szyberdach,

alarm, RO, zarejestrowany, stan idealny - 13.000 zł. Złotoryja, tel. 0807/0-93-93

VW PASSAT GT KOMBI, 1993 r., 200 tys. km, 2000 ccm, 16V, inst. gaz., srebrny metalic, pełne wyposażenie oprócz skórzanej tapicerki i alum. felg, stan techn. dobry - 14.200 zł. Żary, tel. 0995/81-57-55

VW PASSAT KOMBI, 1993/94 r., 126 tys. km, 2000 ccm, wtrysk, czerwony, w kraju bd tygodnia, klimatyzacja, ABS, wspomaganie kier., el. reg. lusterka, el. otw. szyby, RO, immobilizer, relingi dachowe, roleta bagażnika, stan idealny - 9.600 zł + opłaty. Legnica, tel. 0609/79-32-51

VW PASSAT, 1993/94 r., 142 tys. km, 2000 ccm, 115 KM, bordowy, bez wypadku, ABS, wspomaganie kier., centr. zamek, hak, RO, w kraju od 2 tygodni, zarejestrowany, stan idealny - 12.500 zł. Miejska Górka, powiat rawicki, tel. 063/777-45-47

VW PASSAT GL, 1993/94 r., 1800 ccm, benzyna, czerwony, szyberdach, centr. zamek, 2 poduszki pow., tempomat, welurowa tapicerka, ABS - 15.500 zł. Sobótka, powiat wrocławski, tel. 0608/08-12-73

VW PASSAT KOMBI, 1994 r., 120 tys. km, 1900 ccm, turbo D, czarny, wspomaganie kier., centr. zamek, szyberdach, bez wypadku - 13.700 zł + opłaty. Chojnów, tel. 076/816-65-04, 0606/89-64-05

VW PASSAT KOMBI, 1994 r., 230 tys. km, 1900 ccm, TDI, szary metalic, ABS, centr. zamek, 2 poduszki pow., wspomaganie, RO, hak, el. otw. szyby - 18.000 zł. Góra, tel. 065/543-43-84, 0603/59-69-88

VW PASSAT KOMBI, 1994 r., 2000 ccm, benzyna, bordowy metalic, ABS, 2 poduszki pow., centr. zamek, el. reg. lusterka, wspomaganie kier., serwisowany, sprzedawany z Niemiec, stan b. dobry - 13.500 zł + opłaty. Gubin, powiat krosiński, tel. 0603/59-13-45, 0888/42-35-67

VW PASSAT KOMBI, 1994 r., 2000 ccm, benzyna, czarny metalic, centr. zamek, szyberdach, alum. felgi, ABS, 2 poduszki pow. wierzchnie, opłacona akcyza - 13.700 zł. Kamienna Góra, tel. 0698/65-53-71

VW PASSAT, 1994 r., 1900 ccm, turbo D, niebieski, centr. zamek, el. otw. szyberdach - 13.700 zł + opłaty. Kamienna Góra, tel. 0698/65-53-71

VW PASSAT KOMBI, 1994 r., 160 tys. km, 1800 ccm, benzyna, inst. gaz, zielony, wspomaganie kier., centr. zamek, relingi dachowe, ABS, stan b. dobry - 12.900 zł. Krobica, powiat gostyński, tel. 0609/86-19-65, 0607/22-43-82

VW PASSAT KOMBI, 1994 r., 189 tys. km, 1900 ccm, turbo D, granatowy, 2 poduszki pow., ABS, RO, wspomaganie, halogeny, bez wypadku, sprzedawany - 13.000 zł + opłaty. Legnica, tel. 0604/72-80-33

VW PASSAT KOMBI, 1994 r., 1900 ccm, turbo D, szary metalic, ABS, centr. zamek, wspomaganie kier., szyberdach - 12.500 zł + opłaty. Leszno, tel. 0605/69-32-77

VW PASSAT KOMBI, 1994 r., 188 tys. km, 1900 ccm, TDI, bordowy, RO, centr. zamek, szary lakier, ABS, poduszka pow., relingi dachowe, alarm, stan b. dobry, sprzedawany z Niemiec - 3150 EUR. Lubin, tel. 0697/88-38-38

VW PASSAT VR6 SEDAN, 1994 r., 160 tys. km, 2800 ccm, benzyna, czarny, pełne wyposażenie oprócz skórzanej tapicerki, klimatronic - 16.500 zł. Nysa, tel. 077/433-77-91, 0606/72-44-12

VW PASSAT KOMBI, 1994 r., 170 tys. km, 1900 ccm, turbo D, bordowy metalic, wspomaganie kier., 2 poduszki pow., szyberdach, el. otw. relingi dachowe, roleta bagażnika, centr. zamek + pilot, dodatkowy komplet kół - 16.500 zł. Przecpa, powiat milicki, tel. 0693/35-20-11

VW PASSAT SEDAN, 1994 r., 201 tys. km, 1900 ccm, TDI, grafitowy metalic, klimatyzacja, wspomaganie kier., ABS, centr. zamek, drzwiowy, szyberdach, podgrzewane fotele, skórzana tapicerka, szyberdach, alum. felgi, RO, stan b. dobry - 22.500 zł. Sobótka, powiat wrocławski, tel. 071/316-22-14, 0601/78-23-69

VW PASSAT KOMBI, 1994 r., 200 tys. km, 1900 ccm, TDI, czerwony, 2 poduszki powietrzne, centr. zamek, wspomaganie, el. otw. szyberdach, alarm, blokada skrzyni biegów, relingi dachowe, hak, RO, 2 komplety opon, bez wypadku, garazowany, zadbane - 17.400 zł. Szczytna, tel. 074/868-34-70, 0604/97-29-16

VW PASSAT VR6 B4, 1994 r., 150 tys. km, 2800 ccm, benzyna, granatowy metalic, klimatyzacja, skórzana tapicerka, 2 poduszki pow., centr. zamek + pilot, wszystkie el. dodatki, podgrz. siedzenia, książka serwisowa, stan b. dobry - 13.900 zł + opłaty. Świdnica, tel. 074/640-22-11, 0501/31-57-23

VW PASSAT, 1994 r., model przejściowy, 2 poduszki pow., el. otw. szyberdach, hak, immobilizer, RO - 12.500 zł + opłaty. Wojewożów, powiat złotoryjski, tel. 0609/37-83-54

VW PASSAT KOMBI, 1994 r., 130 tys. km, 1800 ccm, benzyna, niebieski metalic, katalizator, relingi, 2 poduszki pow., el. otw. szyberdach, centr. zamek, wspomaganie, karta pojazdu, stan b. dobry - 14.200 zł. Żagań, tel. 0693/87-30-80, 0603/19-02-07

VW PASSAT KOMBI, 1994/95 r., 240 tys. km, 1900 ccm, TDI, granatowy metalic, wspomaganie kier., centr. zamek, 2 poduszki pow., ABS, alarm, komputer, relingi dachowe, roleta bagażnika, RM, el. reg. lusterka i reflektory oraz otw. szyberdach, dzielona tylna kanapa, regul. kierownicy - 20.000 zł. Kłodzko, tel. 074/868-77-22, 0604/61-86-35

VW PASSAT KOMBI GT, 1994/95 r., 163 tys. km, 1900 ccm, TDI, 90 KM, srebrny metalic, w kraju od mies, bez wypadku, komputer pokładowy, klimatyzacja, 2 poduszki pow., ABS, el. reg. lusterka, kubkowe fotele, RM, relingi dachowe, roleta bagażnika, podłokietnik, książka pojazdu, stan idealny - 22.700 zł lub zamienie. Kłodzko, tel. 0507/05-19-25

VW PASSAT, 1994/95 r., 1600 ccm, zielony metalic, wspomaganie kier., centr. zamek - 10.500 zł lub zamienie na VW Transportera T4, może być uszkodzony Leszno, tel. 0609/87-68-39

VW PASSAT KOMBI, 1994/95 r., 196 tys. km, 1900 ccm, TDI, perłobławy, klimatyzacja, ABS, 2 poduszki pow., wspomaganie kier., centr. zamek, el. otw. szyberdach, relingi dachowe, roleta bagażnika, el. reg. reflektory, stan b. dobry, zarejestrowany - 19.800 zł. Miejska Górka, powiat rawicki, tel. 0501/12-67-56

VW PASSAT, 1994/95 r., 150 tys. km, 1800 ccm, wtrysk, sliwkowy metalic, i właściciel, serwisowany, karta pojazdu, ABS, wspomaganie kier., szyberdach, centr. zamek, ABS, 2 poduszki pow., stan techn. idealny - 14.900 zł. Nysa, tel. 0501/51-02-40, 0602/17-17-56

VW PASSAT GT KOMBI, 1994/95 r., 1900 ccm, TDI, bordowy metalic, wspomaganie kier., el. ster. szyby i lusterka, szyberdach, kubkowe fotele, sporowe zawieszanie, alarm, immobilizer, kół, zmienn. alum. felgi, w kraju od tygodnia - 21.000 zł. Świdobórz, tel. 0602/93-20-17

VW PASSAT KOMBI, 1995 r., 170 tys. km, 1800 ccm, benzyna, niebieski metalic, zadbane, ABS, centr. zamek, relingi dachowe, 2 poduszki pow., zarejestrowany - 17.500 zł. Jawor, tel. 076/871-89-72, 0602/55-39-88

VW PASSAT KOMBI HIGHLAND, 1995 r., 165 tys. km, 1900 ccm, TDI, bordowy metalic, centr. zamek, wspomaganie, ABS, el. ster. szyby, lusterka i reflektory, 2 poduszki pow., regul. kierownicy, roleta bagażnika, relingi dachowe, skórzana tapicerka, klimatyzacja, telefon, stan idealny - 22.800 zł. Kepno, tel. 0607/52-46-48, 0603/45-01-06

VW PASSAT GL, 1995 r., 157 tys. km, 2000 ccm, klimatyzacja, ABS, centr. zamek, wspomaganie kier., el. ster. szyby i lusterka, automatic, tempomat, welurowa tapicerka, roleta bagażnika, halogeny, relingi dachowe, nowe opony, stan idealny - 16.300 zł. Świdnica, tel. 0600/17-90-38

VW PASSAT KOMBI, 1995 r., 173 tys. km, 1900 ccm, TDI, srebrny, klimatyzacja, podgrzewane fotele, welurowa tapicerka, alum. felgi, serwo, ABS, 2 elementy do lakierowania, 2 poduszki pow. - 17.600 zł. Żary, tel. 068/470-19-68, 0604/85-92-08

VW PASSAT KOMBI, 1995 r., 175 tys. km, 1800 ccm, benzyna, inst. gaz, ciemnografitowy, centr. zamek, el. otw. szyberdach, roleta bagażnika, relingi dachowe, RO, hak, wspomaganie kier. - 14.000 zł. Kepno, tel. 0602/781-63-39 po godz. 17

VW PASSAT, 1995 r., 2000 ccm, benzyna inst. gaz, czerwony, sedan, w kraju od 2 tygodni, zarejestrowany, kpl. dokumentacja, 2 poduszki pow., wspomaganie kier., el. otw. szyby, ABS, el. reg. lusterka, centr. zamek, alarm - pilot, inst. gazowa na gwarancji - 17.300 zł. Legnica, tel. 076/866-06-65, 0608/42-06-72

VW PASSAT KOMBI, 1995 r., 1800 ccm, benzyna, zielony, centr. zamek, el. szyberdach, wspomaganie kier., 2 poduszki pow., ABS, zarejestrowany w kraju, bez wypadku, garazowany, książka serwisowa, stan b. dobry - 17.500 zł. Milicz, tel. 0504/23-93-30, 0680/06-02-30

VW PASSAT KOMBI, 1995/96 r., 200 tys. km, 1800 ccm, TDI, czerwony, klimatyzacja, ABS, 2 poduszki powietrzne, wspomaganie, alarm, centr. zamek, el. otw. dach, stan b. dobry - 22.500 zł. Wrocław, tel. 0603/59-25-25

VW PASSAT KOMBI, 1996 r., 150 tys. km, 1800 ccm, benzyna, granatowy, serwo, i właściciel, 2 poduszki pow., el. otw. szyberdach (szklany), ABS, halogeny, centr. zamek, zestaw głośnościowy - 12.600 zł. Baranów, tel. 062/871-01-93, 0508/69-54-68

VW PASSAT KOMBI, 1996 r., 160 tys. km, 1800 ccm, granatowy metalic, ABS, 2 poduszki pow., centr. zamek, szyberdach, stan b. dobry - 16.500 zł. Jedlina Zdrój, powiat wałbrzyski, tel. 0606/38-01-64

VW PASSAT B4 KOMBI, 1996 r., 124 tys. km, 1800 ccm, benzyna, inst. gaz, srebrny metalic, 2 poduszki pow., klimatyzacja, el. otw. szyby, el. reg. lusterka, buta gaz w miejscu kół zapasowego, centr. zamek, alarm + pilot, wspomaganie kier., ABS, roleta bagażnika, RO, immobilizer, relingi dachowe, kubkowe fotele, garazowany, 2 kpl. kół - 17.000 zł. Syców, powiat oleśnicki, tel. 0503/38-90-16

VW PASSAT B4 GL KOMBI, 1996 r., 1600 ccm, 101 KM, ciemno-zielony metalic, klimatyzacja, 2 poduszki pow., ABS, el. otw. szyby, el. reg. i podgrzewane lusterka, wspomaganie kier., relingi dachowe, roleta bagażnika, zadbane, stan idealny - 18.200 zł. Wrocław, tel. 0803/84-77-55

VW PASSAT, 1996/97 r., 1900 ccm, TDI, 110 KM, zielony, wszystkie el. dodatki - 31.000 zł. Brainin, tel. 062/781-27-58, 0609/30-07-22

VW PASSAT B5, 1996/97 r., 179 tys. km, 1800 ccm, turbo, 20V, srebrny metalic, klimatronic, 4 poduszki pow., el. otw. szyby, el. reg. lusterka, ABS, wspomaganie kier., blokada skrzyni biegów, alarm, centr. zamek, stan b. dobry, kupony w salonie - 26.900 zł. Legnica, tel. 0889/17-81-79

VW PASSAT, 1996/97 r., 130 tys. km, 2800 ccm, VR6, ciemny metalic, w kraju od kilku dni, bez wypadku, ABS, el. reg. lusterka, el. otw. szyby i szyberdach, 2 poduszki pow., klimatronic, komputer, RO, centr. zamek + 14.900 zł + opłaty. Legnica, tel. 0506/77-44-41

VW PASSAT KOMBI, 1997 r., 146 tys. km, 1900 ccm, TDI, granatowy, klimatyzacja, ABS, wspomaganie elektr., 4 poduszki pow., RO + CD, oryginalnie lakko obniżony, alum. felgi 16", bez wypadku, stan b. dobry, atrakcyjny wygląd - 34.900 zł. Chocianów, tel. 076/819-50-20, 0600/65-49-80, 0696/08-77-25 (zdjęcia do tej oferty można zobaczyć w internecie pod numerem - A02080 <http://wkz.autogielda.com.pl>)

VW PASSAT KOMBI, 1997 r., 1900 ccm, TDI, 110 KM, bordowy metalic, klimatyzacja, pełne wyposażenie elektr., 4 poduszki pow., do sprzedawania - 7.000 EUR. Tel. 0601/57-68-01

VW PASSAT B5, 1997 r., 140 tys. km, 1800 ccm, benzyna, granatowy metalic, wszystkie el. dodatki, ABS, ESP, 4 poduszki pow., alarm + pilot, serwisowany, garazowany, i właściciel, welurowa tapicerka - 30.000 zł. Bolesławiec, tel. 075/644-08-22 po godz. 16, 075/731-26-81

VW PASSAT B5, 1997 r., 1600 ccm, benzyna, wiskowy metalic, pełne wyposażenie el. szyberdach, ABS, 2 poduszki pow., centr. zamek, Mul-T-Lock, garazowany, i właściciel, 5-drzwiowy, sprzedawany - 29.000 zł. Brzeg, tel. 077/404-71-20

VW PASSAT, 1997 r., 125 tys. km, 1800 ccm, benzyna, inst. gaz, alarm, blokada skrzyni biegów, 4 poduszki pow., podgrz. siedzenia, alum. felgi - 39.000 zł lub zamienie na kombi. Jelenia Góra, tel. 0606/29-70-00

Prowadzisz komis?
Masz problem z dotarciem do klienta?
Zleć to nam!

Wśród ogłoszeń drobnych publikujemy oferty autokomisów. Są one wyróżnione symbolem . Więcej na ten temat na str. 15. Wszystkie zainteresowanych publikacją ofert prosimy o kontakt z redakcją.

VW PASSAT KOMBI, 1999 r., 141 tys. km, 2800 ccm, benzyna, V6, granatowy, 4x4, b. bogate wyposażenie, skórzana tapicerka - 50.000 zł. Legnica, tel. 0601/19-10-90

VW PASSAT KOMBI, 1999 r., 220 tys. km, 1900 ccm, TDI, biały, 4 poduszki pow., klimatyzacja, el. otw. szyby, el. reg. reflektory, ABS, relingi, roleta, kpl. opon zimowych, RO Blaupunkt Gamma 5, w kraju od 3 lat - 33.500 zł. Legnica, tel. 0601/79-95-15

VW PASSAT KOMBI, 1999 r., 1800 ccm, TDI, czerwony, klimatyzacja, 4 poduszki pow., ABS, el. otw. szyby, el. reg. lusterka, radio fabryczne - 34.900 zł. Legnica, tel. 0606/12-64-00

VW PASSAT SEDAN, 1999 r., 94 tys. km, 1600 ccm, wtrysk, bordowy metalic, 2 poduszki pow., el. otw. szyby i reg. lusterka, ABS, alum. felgi, RO, komplet kół zimowych, kupony w salonie w kraju - 33.000 zł. Legnica, tel. 076/721-39-38, 0602/84-08-69

VW PASSAT KOMBI, 1999 r., 1900 ccm, TDI, 110 KM, granatowy, klimatronic, el. otw. szyby, el. reg. lusterka, nawigacja sat., tempomat - 36.500 zł. Nieszków, powiat górski, tel. 0601/23-28-81, 0605/20-02-09

VW PASSAT B5 KOMBI, 1999 r., 140 tys. km, 1900 ccm, TDI, 110 KM, granatowy metalic, 4 el. otw. szyby, 4 poduszki pow., welurowa tapicerka, klimatronic, RO, garazowany, stan b. dobry - 39.500 zł. Wrocław, tel. 0601/55-70-28

VW PASSAT KOMBI, 1999 r., 1900 ccm, TDI, granatowy, 4 poduszki pow., el. otw. szyby i reg. lusterka, ABS, ASR, tempomat, RO, komputer, serwisowany, i właściciel w Niemczech, bez wypadku, stan idealny - 39.500 zł (po opłatach) Wrocław, tel. 0602/82-49-81

VW PASSAT, 1999/00 r., 180 tys. km, 2500 ccm, TDI, V6, 150 KM, playnowy metalic, skrzynia biegów tiptronic, klimatronic, al. ster. szyby i lusterka, 4 poduszki pow., alum. felgi 16", ABS, ASR, RO z CD, szklana serwisowa, bez wypadku, stan idealny - 43.000 zł. Strzelin, tel. 0606/95-81-62

VW PASSAT KOMBI, 2000 r., 90 tys. km, 1900 ccm, TDI 115 KM, srebrny metalic, klimatronic, ABS, ESP, 4 poduszki pow., komputer, el. otw. szyby, el. reg. reflektory, el. reg. lusterka, 6-biegowy, zadbane, garazowany, w kraju od 6 miesięcy, i właściciel - 43.500 zł. Legnica, tel. 076/721-55-05, 0800/13-22-97

VW PASSAT KOMBI, 2000 r., 1900 ccm, TDI, kremowy, pełne wyposażenie - 8.000 EUR. Opole, tel. 077/484-87-01 po godz. 17, 0605/42-27-23

VW PHATEON, 2003 r., 4 tys. km, 8000 ccm, V12, czarny metalic, skórzana tapicerka - biała, bez wypadku, pełne wyposażenie - 270.000 zł. Zielona Góra, tel. 0692/47-50-70

VW POLO, 1979 r., 12 tys. km, 1100 ccm, benzyna, niebieski, 3-drzwiowy, RO, hak, zapasowa szyby, stan dobry, w kraju eksportacji, przegląd do 08.2005 r., nowe tablice rej. - 1.750 zł. Gro-now, powiat zgorzelecki, tel. 075/778-01-74

VW POLO COUPE, 1979 r., 1300 ccm, czerwony - 800 zł. Marcinowiczki, powiat swidnicki, tel. 0603/7

- 5.500 zł + opłaty. Szczepanów, powiat świdnicki, tel. 0888/67-22-63

VW POLO KOMBI FOX, 1994 r., 74 tys km, 1000 ccm, biały - 7.500 zł. Wądroże Wielkie, tel. 076/818-74-00, 0602/30-50-52

VW POLO KOMBI, 1994 r., 120 tys km, 1300 ccm, benzyna, czarny, zarejestrowany, po wymianie silnika w Niemczech, sztyberdach, relingi dachowe, al. reg. reflektory, RO, zadbany, stan b. dobry - 8.100 zł. Wrocław, tel. 0888/70-48-48

VW POLO III COUPE, 1994 r., 80 tys km, 1000 ccm, benzyna, zielony metalic, 2-drzwiowy, stan b. dobry, 1 właściciel, bez wypadku, zarejestrowany - 8.400 zł. Zgorzelec, tel. 0503/14-58-18

VW POLO, 1995 r., 1400 ccm, wtrysk, czarny, stan techn. b. dobry, bogate wyposażenie - 2.350 EUR + opłaty Bolesławiec, tel. 0501/05-45-19

VW POLO, 1995 r., 1600 ccm, benzyna, zielony metalic, 3-drzwiowy, centr. zamek, wspomaganie kier., stan idealny - 12.000 zł. Jelenia Góra, tel. 075/643-39-30, 0607/76-97-10

VW POLO, 1995 r., 1400 ccm, spradowany w całości - 9.800 zł + opłaty. Krobica, powiat gostyński, tel. 0507/73-25-42

VW POLO, 1995 r., 128 tys km, 1600 ccm, granatowy metalic, al. otw. szyby, sportowy ukł. wydechowy, ciemne szyby tyłne i boczne, centr. zamek, immobilizator, alarm, kpl. kol. zimowych, garazowany, stan techn. b. dobry - 12.000 zł. Polupin, powiat krosiński, tel. 068/383-68-62, 0502/38-18-37

VW POLO, 1995 r., 145 tys km, 1043 ccm, wspomaganie kier., reg. kierownicy i pasy, immobilizator, obrotomierz, przyciemniane lampy, lusterka i zderzaki w kolorze nadwozia, karta pojazdu - 12.200 zł. Trzebnica, tel. 0607/45-10-32

VW POLO SKLADAK COUPE, 1995 r., 180 tys km, 1300 ccm, benzyna, srebrny, stan dobry - 4.800 zł lub zamiana na lodz. motowrow, Wrocław, tel. 0603/54-41-55

VW POLO, 1995 r., 135 tys km, 1000 ccm, benzyna, foliowy, wspomaganie, centr. zamek, 2 poduszki pow. - 12.100 zł. Żary, tel. 0605/76-93-73

VW POLO, 1995/96 r., 109 tys km, 1000 ccm, perłowo-metalik, ABS, 2 poduszki pow., sztyberdach, alum. felgi, zderzaki i lusterka w kolorze nadwozia, sprowadzony z Niemiec, książka serwisowa - 12.400 zł. Korfanów, powiat nyski, tel. 0501/31-67-30

VW POLO, 1996 r., 86 tys km, 1000 ccm, benzyna, zielony metalic, 3-drzwiowy, 2 poduszki pow., wspomaganie kier., alarm + pilot, RO, komp. opon zimowych, 11 właściciel, zadbany - 17.000 zł. Długoleka, powiat wrocławski, tel. 0608/63-43-19

VW POLO, 1996 r., 115 tys km, 1900 ccm, diesel, 3-drzwiowy, kupony w salonie, 2 poduszki pow., wspomaganie, centr. zamek, alarm - 15.900 zł. Kalisz, tel. 0508/41-47-44, 062/768-19-00

VW POLO, 1996 r., 102 tys km, 1600 ccm, benzyna, foliowy, 5-drzwiowy, kupony w salonie w kraju, wspomaganie kier., centr. zamek, Mul-T-Lock, szerokie zderzaki, stan techn. b. dobry - 14.900 zł. Lubin, tel. 067/46-10-34, 0509/75-84-81

VW POLO CLASSIC, 1996 r., 120 tys km, 1400 ccm, grafitowy metalic, garazowany, centr. zamek, katalizator, al. otw. szyby i reg. reflektory, sztyberdach, regul. kierownicy, wspomaganie kier. - 19.500 zł. Oława, tel. 071/301-83-14

VW POLO, 1997 r., 56 tys km, 1000 ccm, niebieski, 2 poduszki pow., serwo, ABS - 8.500 zł. Góra, tel. 0603/309-19-16

VW POLO, 1997 r., 130 tys km, 1700 ccm, żółty, wspomaganie kier. RO - 12.000 zł. Śyców, tel. 0605/03-60-38

VW POLO CLASSIC, 1997 r., 107 tys km, 1400 ccm, benzyna, inst. gaz, zielony metalic, wspomaganie kier., Mul-T-Lock, ciemne szyby - 18.500 zł lub zamianie na VW Transportera T4, diesla, Legnica, tel. 075/722-30-91, 0888-300-44

VW POLO, 1997 r., 170 tys km, 1900 ccm, SDI, czarny, poduszka pow., wspomaganie kier., alarm, 5-drzwiowy, sprowadzony z Niemiec, zarejestrowany - 14.000 zł. Luban, tel. 075/772-83-09, 075/772-52-31, 0604/56-15-28

VW POLO, 1997 r., 1400 ccm, benzyna, ciemnozielony, 3-drzwiowy, 2 poduszki pow., wspomaganie kier., el. reg. lusterka, el. otw. szyby, centr. zamek, 1 właściciel - 15.000 zł. Oborniki Śląskie, tel. 071/310-17-24, 0503/87-35-23

VW POLO, 1997/98 r., 75 tys km, 1400 ccm, benzyna, biały, kupony w salonie, 1 właściciel, 5-drzwiowy, bez wypadku, centr. zamek, 3 zabezpieczenia, regul. kierownicy, opony letnie i zimowe - 16.500 zł. Wrocław, tel. 071/047-86-96, 0609/09-18-94

VW POLO, 1998 r., 120 tys km, 1000 ccm, zielony metalic, 5-drzwiowy, blokada skrzyni biegów, centr. zamek, alarm + pilot, RO, kpl. kol. zimowych, regul. kierownika, dzielona tylna kanapa, garazowany, właściciel niepalący, bez wypadku, kupony w salonie - 18.700 zł. Dobroszów Olesnicki, powiat wrocławski, tel. 071/315-43-40, 0607/80-36-33

VW POLO, 1998 r., 72 tys km, 1000 ccm, czarny, sztyberdach, RO, 2 poduszki pow., ABS, stan idealny - 18.700 zł. Legnica, tel. 0600/23-28-34, 075/782-36-46

VW POLO, 1998 r., 97 tys km, 1400 ccm, + inst. gazowa, grafitowy metalic, 2 poduszki pow., immobilizator, napinacze pasów, 5-drzwiowy - 17.000 zł. Ostrow Wlkp. Tel. 062/73-80-07

VW POLO, 1998/99 r., 1900 ccm, diesel, zielony metalic, 2 poduszki pow., wspomaganie kier., centr. zamek, el. otw. szyby, skórzana tapicerka, obniżony, atrakcyjny wygląd, w kraju od kilku dni - 17.000 zł. Kamienica, tel. 077/431-76-22, 0602/72-92-88

VW POLO, 1999/99 r., 81 tys km, 1400 ccm, MPI, czarny, 2 poduszki pow., ABS, wspomaganie kier., sztyberdach, alarm, immobilizator, 3-drzwiowy, nowa opony zimowe z felgami, RO, z CD - 17.500 zł. Wabrzysz, tel. 0508/78-18-05

VW POLO, 2000 r., 1900 ccm, SDI, wszystkie el. dodatki, sprowadzony w całości - 22.000 zł + akcyza kol. 2000 zł. Bolesławiec, tel. 0505/43-31-22

VW POLO, 2000 r., 100 tys km, 1900 ccm, SDI, granatowy, 5-drzwiowy, wspomaganie kier., centr. zamek, el. otw. szyby, ABS, 2 poduszki pow., stan dobry - 25.000 zł. Chojno, powiat rawicki, tel. 080/53-09-38

VW POLO, 2000 r., 1400 ccm, 16V, zielony, 1 właściciel, kupony w salonie, garazowany, 3-drzwiowy, bez wypadku, stan b. dobry - 23.500 zł lub zamianie na Audi A3, może być uszkodzone. Głuszyca, tel. 0608/77-80-72, 0503/08-03-51

VW POLO, 2000 r., 55 tys km, 1400 ccm, MPI, srebrny metalic, 5-drzwiowy, ABS, centr. zamek + pilot, 2 poduszki pow., wspomaganie kier., reg. kierownika, el. otw. szyby, el. reg. reflektory - 25.500 zł. Golaniec, pow. gawrowicki, tel. 0503/04-88-60, 0504/11-20-69

VW POLO, 2000 r., 58 tys km, 1000 ccm, MPI, granatowy, 2 poduszki pow., ABS, centr. zamek, alarm + pilot, RO, zderzaki i lusterka w kolorze nadwozia, 1 właściciel, w kraju od 10.2000 r., stan b. dobry - 23.000 zł. Kobylin, tel. 065/548-26-14, 0608/21-59-16

VW POLO CLASSIC, 2000 r., 90 tys km, 1400 ccm, benzyna, grafitowy metalic, wspomaganie kier., centr. zamek, alum. felgi, kupony w salonie w 2001 r., serwisowany, kpl. dokumentacja - 25.900 zł. Legnica, tel. 0696/44-72-34

VW POLO, 2000 r., 50 tys km, 1900 ccm, SDI, srebrny metalic, el. otw. szyby, ABS, wspomaganie kier. - 28.000 zł. Ostrow Wlkp. Tel. 0609/31-76-89

VW POLO, 2000 r., 72 tys km, 1400 ccm, MPI, zielony metalic, 2 poduszki pow., ABS, centr. zamek, wspomaganie kier., 3-drzwiowy, el. otw. szyby - 21.000 zł. Śyców, powiat olesnicki, tel. 062/785-94-95

VW POLO, 2000 r., 43 tys km, 1400 ccm, benzyna, niebieski metalic, wspomaganie kier., ABS, 2 poduszki pow., centr. zamek, alarm + pilot, 1 właściciel, garazowany, 5-drzwiowy, listwy w kolorze nadwozia - 28.500 zł. Środa Śląska, tel. 071/317-30-54, 0507/08-90-78

VW POLO, 2000 r., 78 tys km, 1400 ccm, TDI, granatowy metalic, ABS, 2 poduszki pow., 5-drzwiowy, alarm, RO, immobilizator, centr. zamek, wspomaganie kier., el. otw. szyby, stan techn. b. dobry - 26.700 zł. Zielona Góra, tel. 0683/326-35-21

VW POLO, 2001 r., 50 tys km, 1400 ccm, zielony metalic, kupony w salonie w kraju, 11 właściciel, el. otw. szyby, nowa opony, alum. felgi, zadbany, przegląd od 11.2006 r., poduszka pow., wspomaganie kier. - 29.900 zł. Wrocław, tel. 0605/87-84-97

VW POLO, 2002 r., 46 tys km, 1900 ccm, DTI, 100KM, srebrny metalic, 5-drzwiowy, klimatyzacja, ABS, 4 poduszki pow., centr. zamek, alarm, komputer, alum. felgi, el. otw. szyby, wspomaganie kier. - 40.800 zł. Wrocław, tel. 0602/38-09-40

VW POLO, 2002 r., 62 tys km, 1400 ccm, niebieski metalic, 5-drzwiowy, wspomaganie, 2 poduszki pow., ABS, al. slar, szyby i lusterka, centr. zamek, autom. przegląd, tłumaczona, opłacana akcyza - 31.900 zł. Borek Wielkopolski, powiat gostyński, tel. 0603/11-11-64

VW POLO, 2002 r., 52 tys km, 1200 ccm, benzyna, biały, 5-drzwiowy, el. otw. szyby, centr. zamek, alarm + pilot, el. reg. lusterka, wspomaganie kier., regul. kierownika, 4 poduszki pow., alum. felgi, kpl. opon zimowych, kupony w salonie, serwisowany, bez wypadku, 1 właściciel - 31.500 zł. Wrocław, tel. 0605/40-60-41

VW POLO V, 2002/03 r., 17 tys km, 1200 ccm, benzyna, 12V, perłowo-niebieski, 3-drzwiowy, kupony w salonie w 05.2003 r., 1 właściciel, na gwarancji do 05.2005 r., serwisowany, wspomaganie kier., 4 poduszki pow., el. otw. szyby i reg. lusterka (podgrzewane), regul. kierownika, centr. zamek, nowy model, stan idealny - 34.000 zł. motowrow przy przeka kornia Wrocław, tel. 074/326-14-23

VW POLO V, 2003 r., 14 tys km, 1200 ccm, benzyna, srebrny metalic, 3-drzwiowy, klimatyzacja, el. otw. szyby, ABS, centr. zamek + pilot, immobilizator, alarm, el. reg. lusterka, RO, 4 poduszki pow., wspomaganie kier., regul. kierownika i siedzenia, zarejestrowany, stan b. dobry - 34.800 zł. Legnica, tel. 0602/29-17-47

VW POLO V, 2003 r., 1200 ccm, benzyna, cytrynowy, 3-drzwiowy, ABS, 4 poduszki pow., el. ster. szyby i lusterka (podgrzewane), wspomaganie kier., centr. zamek, immobilizator, RO, serwisowany, właściciel niepalący - 35.500 zł. Wrocław, tel. 071/783-08-19 do godz. 18, 0501/83-12-66

VW POLO, 2003 r., 6 tys km, 1200 ccm, srebrny, 3-drzwiowy, poduszki pow., wspomaganie kier., al. otw. szyby, centr. zamek, 1 właściciel, stan idealny - 31.500 zł. Wrocław, tel. 0504/68-06-04

VW POLO, 2003/04 r., 9 tys km, 1400 ccm, butalukowy metalic, 1 rej w 2004 roku, wspomaganie kier., centr. zamek, el. otw. szyby, al. reg. lusterka, poduszki pow., 5-drzwiowy, kupony w salonie w RP, 1 właściciel - 34.500 zł. Kalisz, tel. 0601/77-21-51

VW SANTANA, 1982 r., 1600 ccm, benzyna, złoty, stan dobry - 1.500 zł. Opole, tel. 0508/30-64-69

VW SANTANA, 1984 r., 1800 ccm, benzyna, metalic, 4-drzwiowy, 5-biegowy, nowe tablice rej., opalony, inst. gazowa z atestem, sztyberdach, centr. zamek, RO, przygotowany do lakierowania (do listwy), stan silnika, ekonomiczny, akumulator sprawny, tyko w całości, b. dobry, ważny przegląd i OC - 1.200 zł. Legnica, tel. 0880/13-22-81

VW SCIROCCO COUPE GT, 1978 r., 1800 ccm, benzyna, 110 KM, biały, alum. felgi 15" BBS, obniżony, kpl. dokumentacja, zarejestrowany, biały zegary, 5-biegowy, duzo cząści, stan b. dobry - 2.000 zł. Dziuplina, tel. 071/318-47-42 po godz. 19, 0600/9-81-31

VW SCIROCCO, 1990 r., 1600 ccm, wiśniowy, składak, po tuningu, sztyberdach, opsolerowany, przyciemniane szyby - 4.900 zł. Kalisz, tel. 0605/69-63-20

VW SHARAN, 1995 r., 2000 ccm, granatowy - 25.900 zł. Legnica, tel. 0603/30-48-23, 0880/07-05-96

VW SHARAN, 1996 r., 2000 ccm, benzyna, bordowy metalic, pełne wyposażenie, 7-osobowy, stan idealny, w kraju od miesiąca, zarejestrowany - 27.600 zł. Jawor, tel. 0606/82-10-21

VW SHARAN VAN, 1997 r., 158 tys km, 1878 ccm, TDI, foliowy metalic, bez wypadkowy, 2 poduszki pow., ABS, klimatyzacja, tempomat, el. reg. szyby, sztyberdach, el. ogrzewana przednia szyba i fotele, komputer, halogeny przed, hak, zestaw do telefonu Nokia, fotela obrotowe - 45.000 zł. Opole, tel. 0608/33-52-51, 077/457-00-10

VW SHARAN, 1999/00 r., 130 tys km, 1900 ccm, TDI, granatowy, (110 KM), 7-osobowy, 4 poduszki pow., ABS, klimatyzacja, tempomat, el. reg. szyby i lusterka, centr. zamek, podgrzewane fotele, radio, immobilizator, hak, książka serwisowa, komputer, bez wypadku - 58.000 zł. Legnica, tel. 0600/21-68-00 (zdjęcia do tej oferty można zobaczyć w internecie pod numerem - AG0911 http://wkz.autogielda.com.pl)

VW SHARAN, 2000 r., 113 tys km, 1900 ccm, TDI 115 KM, srebrny metalic, 2 poduszki pow., el. otw. szyby, el. reg. lusterka, alarm + pilot, RO + CD, klimatronic, 7-osobowy + kratek na ciężarówku, kupony w salonie, serwisowany, kpl. dokumentacja, stan idealny, opony zimowe, ABS - 75.000 zł. Wieruszów, tel. 062/784-01-82, 0603/11-76-50

VW SHARAN, 2001 r., 105 tys km, 1900 ccm, TDI 130 KM, czarny, 7-osobowy, 4 poduszki pow., ABS, klimatronic, el. otw. szyby, centr. zamek, alarm + pilot, RO, z CD, ciemne szyby, relingi dachowe - 60.000 zł + opłaty Jawor, tel. 078/870-55-38, 0603/89-58-09

VW SHARAN, 2001 r., 1900 TDI, granatowy, ABS, ASR, Climatronic, 7-osobowy, 4 poduszki powietrzne, pełne wyposażenie elektryczne - 69.900 zł. Wrocław, tel. 0509/10-58-00

VW TOURAN, 2004 r., 25 tys km, 2000 ccm, TDI, czarny, 140 KM, nowy, kupony w salonie, bezwypadkowy, wszystkie dodatki + oprawa - 90.000 zł. Olesnica, tel. 0601/55-10-78 (zdjęcia do tej oferty można zobaczyć w internecie pod numerem - A02088 http://wkz.autogielda.com.pl)

● **VW TOURAN TRENDLINE**, 2004 r., 2 tys km, 2000 ccm, TDI 136 KM, szary metalic, bez wypadku, kupony w salonie w Polsce, homologacja na ciężarówku, na 4 osoby, możliwość odliczenia pełnego VAT-u - 108.000 zł (brutto). Kalisz, tel. 0603/60-05-10 W84041254

VW VENTO, 1992 r., 225 tys km, 2800 ccm, benzyna, perłowo-niebieski metalic, komputer pokładowy, klimatyzacja, ABS, EDS, wszystkie el. dodatki, sztyberdach, centr. zamek, alarm, alum. felgi, wspomaganie kier., kubelkowe fotele, halogeny, dzielona tylna kanapa, RO, podokleiknik - 17.000 zł. Głogów, tel. 076/833-14-74 po godz. 20, 0608/33-74-59

VW VENTO, 1992 r., 1800 ccm, biały, wspomaganie kier., sztyberdach, zarejestrowany - 8.500 zł. Sławcice, powiat górówicki, tel. 0600/50-93-88, 0697/60-74-62

VW VENTO, 1992 r., 220 tys km, 1800 ccm, benzyna, granatowy, 1 właściciel, w kraju od 1 lat, wspomaganie kier., regul. fotele, halogeny, alarm + pilot, dzielona tylna kanapa, kpl. kol. zimowych, nowy akumulator (gwarancja), ważny przegląd i OC - 8.500 zł. Wabrzysz, tel. 074/847-11-33, 0691/49-89-83

VW VENTO GT, 1992 r., 172 tys km, 1900 ccm, TD, czarny metalic, ABS, wspomaganie kier., centr. zamek + pilot, alarm, el. otw. szyby i reg. lusterka i sztyberdach, RO, kubelkowe fotele, atrakcyjny wygląd, 1 właściciel - 12.800 zł. Żary, tel. 068/383-84-17, 0602/75-27-17

VW VENTO GT, 1992 r., 107 tys km, 1800 ccm, foliowy metalic, katalizator, welurowa tapicerka, al. reg. lusterka, el. otw. sztyberdach, halogeny, ABS, bez wypadku, centr. zamek, książka serwisowa, wspomaganie kier. na zachodnich tablicach - 1.990 EUR. Żary, tel. 062/71-42-93

VW VENTO, 1992/93 r., 138 tys km, 1800 ccm, benzyna, czarny, bez wypadku, wspomaganie kier., centr. zamek, RO, halogeny, książka serwisowa, zarejestrowany, karta pojazdu, el. otw. sztyberdach, stan b. dobry - 12.900 zł. Rawicz, tel. 0504/08-03-85

● **VW VENTO CL**, 1993 r., 185 tys km, 1800 ccm, szary metalic, wspomaganie kier., welurowa tapicerka, hak, bez wypadku, stan b. dobry - 11.000 zł. Nowa Sól, tel. 0605/28-41-19 W03008334

VW VENTO GLX, 1993 r., 1900 ccm, turbo D, bordowy, centr. zamek, wspomaganie kier., 2 poduszki pow., welurowa tapicerka - 11.900 zł lub zamianie, motowrow, al. Legnica, tel. 0605/28-37-83

VW VENTO, 1993 r., 166 tys km, 1900 ccm, czarny metalic, bez wypadku, wspomaganie kier., dzielona tylna kanapa, obrotomierz, po wymianie pasów i olejów, oszczędny, zadbany - 13.000 zł. Śyców, tel. 062/785-17-61, 0893/16-61-42

VW VENTO, 1993 r., 136 tys km, 1800 ccm, benzyna, inst. gaz, bordowy metalic, ABS, wspomaganie, centr. zamek, immobilizator, alarm, el. reg. szyby, lusterka i sztyberdach, welurowa tapicerka, zawieszanie na gwarancji, alum. felgi, pierwszy właściciel w kraju, 1 dokumentacja, stan techniczny b. dobry - 13.700 zł. Wrocław, tel. 0603/30-61-21 (zdjęcia do tej oferty można zobaczyć w internecie pod numerem - A02064 http://wkz.autogielda.com.pl)

VW VENTO, 1993 r., 140 tys km, 1800 ccm, benzyna, bordowy metalic, w kraju od 3 miesięcy, stan dobry - 11.000 zł. Iłowa, tel. 0688/377-42-78, 0600/54-59-78

VW VENTO GT, 1993 r., 118 tys km, 1800 ccm, wtrysk, czarny, wspomaganie kier., centr. zamek, RO, kubelkowe fotele, zderzaki w kolorze nadwozia, książka serwisowa, bez wypadku, stan b. dobry - 10.500 zł + opłaty Legnica, tel. 0600/31-27-71 Niemcy, 0649/17-44-47-35-27

VW VENTO, 1993 r., 190 tys km, 1800 ccm, benzyna, inst. gaz, bordowy, 1 właściciel w kraju i w Niemczech, zarejestrowany, w kraju od 2 lat, roczna inst. gazowa, alarm, centr. zamek, welurowa tapicerka, alum. felgi, stan idealny - 11.400 zł. Lipniki, tel. 077/431-25-12, 0880/79-70-26

VW VENTO, 1993 r., 145 tys km, 2000 ccm, granatowy metalic, wspomaganie kier., el. otw. szyby i sztyberdach, el. reg. lusterka, centr. zamek, alum. felgi, RO VW, klimatronic, welurowa tapicerka - 13.800 zł. Olesnica, tel. 071/398-35-91, 0601/56-82-84

VW VENTO GL, 1993 r., 190 tys km, 1900 ccm, diesel, szary metalic, ABS, centr. zamek, alarm + pilot, RO, Mul-T-Lock, wspomaganie kier., alum. felgi 15", bez wypadku, garazowany, po wymianie klocek hamulcowych, amortyzatorów, dzielona tylna kanapa, podokleiknik, obrotomierz, stan b. dobry - 13.500 zł lub zamianie. Paczków, powiat nyski, tel. 077/431-71-56, 0681/80-09-26

VW VENTO, 1993 r., 1800 ccm, benzyna, czarny metalic, el. otw. szyby, centr. zamek, welurowa tapicerka, sztyberdach, zderzaki i lusterka w kolorze nadwozia, atrakcyjny wygląd, serwisowany, zarejestrowany - 12.900 zł. Strzelin, tel. 071/393-13-52

VW VENTO, 1993 r., 140 tys km, 1800 ccm, benzyna, błękitny metalic, 2 poduszki pow., el. reg. lusterka, el. otw. sztyberdach, centr. zamek + pilot, wspomaganie kier., regul. wys. fotele, alum. felgi, klimatyzacja, stan b. dobry - 12.100 zł. Zagan, tel. 0884/77-33-16

VW VENTO, 1993/94 r., 16 tys km, 1800 ccm, benzyna, inst. gaz, granatowy metalic, sztyberdach, wspomaganie kier., centr. zamek, alarm + pilot, immobilizator, welurowa tapicerka, oznakowany atrakcyjny wygląd, właściciel niepalący, garazowany, stan b. dobry - 13.800 zł. Jawor, tel. 078/871-89-81, 0880/81-18-93, 0603/06-93-84

VW VENTO, 1993/97 r., 2800 ccm, V6R, srebrny metalic, el. otw. szyby, el. reg. lusterka, sztyberdach (solar), alum. felgi, 2 poduszki pow., sportowe zawieszanie, halogeny, inst. gazowa, stan b. dobry - 9.900 zł. Wrocław, tel. 071/353-33-60, 0504/80-80-89

VW VENTO, 1994 r., 1800 ccm, benzyna, czarny, bez wypadku, stan idealny, centr. zamek, wspomaganie kier., el. otw. szyby, alum. felgi - 11.600 zł. Legnica, tel. 0888/41-89-91

VW VENTO, 1994 r., 200 tys km, 2000 ccm, inst. gazowa, wersja amerykańska, ręczna skrzynia biegów, klimatyzacja, opony zimowe, sztyberdach, wspomaganie kier., RO - 12.000 zł. Wrocław, tel. 071/324-20-98, 0506/00-24-92

VW VENTO GLX, 1994/95 r., 155 tys km, 1800 ccm, benzyna, granatowy metalic, ABS, wspomaganie kier., sztyberdach, el. reg. reflektory, centr. zamek, welurowa tapicerka, podokleiknik, 2 po-

duzski pow., alum. felgi 15", stan b. dobry - 11.900 zł + opłaty. Czarnica, powiat wrocławski, tel. 0605/45-57-80

● **VW VENTO**, 1995 r., 146 tys km, 1800 ccm, benzyna, czarny, alarm, automatic, centr. zamek, el. ster. szyby i lusterka, immobilizator, RO, sztyberdach, wspomaganie, 2 poduszki pow., welurowa tapicerka - 12.900 zł. Wrocław, tel. 071/353-26-48, 0603/09-23-31 K79000584

VW VENTO, 1995 r., 140 tys km, 1900 ccm, turbo D, czarny, centr. zamek, alarm + pilot - 17.000 zł. Wrocław, tel. 071/311-80-10, 0502/47-98-07

VW VENTO, 1995/96 r., 1900 ccm, turbo D, perłowo-czarny, wspomaganie kier., el. otw. sztyberdach, centr. zamek, alarm + pilot i anlyzapid, loka na kłacie tyłnej, przyciemniane lampy tyłne, po wymianie paska rozrządu filtrów, plynow, stan b. dobry, w kraju od 3 mies. - 18.900 zł. Żębica, tel. 074/819-08-59, 0501/56-59-14

WARTBURG

WARTBURG 353, 1982 r., stan dobry - 500 zł lub zamianie na gokar. Legnica, tel. 0601/22-71-05

WARTBURG 353, 1987 r., 54 tys km, benzyna, biały, ważny przegląd i OC, stan b. dobry - 800 zł. Wrocław, tel. 071/789-44-74

WARTBURG GOLF, 1988 r., 100 tys km, 1300 ccm, beżowy, stan b. dobry - 2.500 zł. Jawor, tel. 076/871-84-03

WARTBURG GOLF, 1991 r., 1300 ccm, benzyna, inst. gaz., biały, garazowany, zarejestrowany, ważny przegląd i OC, hak, zadbany - 2.800 zł. Jawor, tel. 0603/89-20-84

WOLGA

WOLGA 2410 GAZ, 1987 r., 2140 ccm, benzyna, czarna - 6.000 zł. Mianecznik, powiat śremski, tel. 0600/03-00-22

ZASTAWA

ZASTAWA 1100p, 1981 r., 35 tys km, 1100 ccm, perłowo-czarny metalic (lakier z gamy Chryslera), obniżony, utwardzone zawieszanie, chromowane zderzaki i tłumik sportowy Mugen, sportowy grill, po remoncie blacharki i podzespołów, po wymianie pasów, plynow i klocek hamulcowych, sportowa kierownica z naba, rajdowy fotel - 5.500 zł + duzo cząści zamiennych. Świdnica, tel. 074/853-02-78, 0680/00-46-36

ZASTAWA 1100p, 1982 r., 160 tys km, 1100 ccm, czarny, techn. sprawny, duzo cząści zamiennych - 600 zł. Wrocław, tel. 071/65-38-58, 0609/09-73-21

ZASTAWA YUGO, 1988 r., 1100 ccm, benzyna, 1 właściciel - 5.000 zł. Wrocław, tel. 071/327-98-71, 0502/38-44-90

AUTOBUSY CIĘŻAROWE DOSTAWCZE

AUTOBUS AUTOSAN A10 10M, 2000/01 r., 210 tys km, 8500 ccm, turbo D, żółty, miejski, 22 miejsca siedząca - 55 stojących, 1 właściciel, el. otw. drzwi, stan b. dobry - 115.000 zł. Snopków, powiat lubelski, tel. 0600/37-23-73, 0603/13-37-55

AUTOBUS FORD TRANSIT, 1991 r., 225 tys km, 2500 ccm, diesel, niebieski, po remoncie blacharki i ukł. hamulcowego, po lakierowaniu, oszklony, 12-osobowy, hak, alarm + pilot, bez wypadku, stan techn. b. dobry, garazowany - 10.500 zł. Jarosław, powiat świdnicki, tel. 074/851-65-08, 0607/08-61-08

AUTOBUS IVECO 45-10 MAXI, 1988/89 r., 310 tys km, 2800 ccm, turbo D, biały, oryginalny, 20 miejsc, drzwi el. otwierane, bliźniacza koła, nowe opony zimowe, tachograf, wspomaganie kier., sztyberdach, wentylacja, boczne szyby otwierane, rolety, polki oświetlenie, bagażnik, stan dobry - 25.500 zł. Wałm, tel. 074/848-59-54 po godz. 17, 0608/36-24-23

AUTOBUS IVECO 45-12 DAILY, 1995 r., 254 tys km, 2800 ccm, TDI, niebieski, 20-osobowy, oryg. przebieg, serwisowany, ogrzewanie tyłne i przednie, el. reg. lusterka i reflektory, ABS, RO, tachograf, stan b. dobry, garazowany - 43.000 zł. Głogów, tel. 076/834-64-77, 0602/61-17-83

AUTOBUS IVECO DAILY 45-10, 1989 r., 311 tys km, 2800 ccm, turbo D, biały, podwyższony, przedłużony, 20 miejsc, elektrycznie otwierane drzwi, tachograf, bliźniacza koła, sztyberdach, rozsuwana szyby, polki, rolety, RO, hak, nowe opony zimowe, stan dobry - 23.000 zł. Wałm, powiat wabrzezki, tel. 0608/36-24-23

AUTOBUS JELCZ T 120 EWA, 1999 r., biały, wysokopokładowy, 51 miejsc, 1 właściciel, klimatyzacja, ogrzewanie Webasto, relator, CD, automat klawiszy, ABS, ASR, stan b. dobry - 170.000 zł. Snopków, powiat lubelski, tel. 0600/37-23-73, 0603/13-37-55

AUTOBUS LDV CONVOY, 1997 r., 2400 ccm, turbo D, biały, oryg. wysz, zadbany, 16 miejsc, RO, hak, ciemne szyby, tachograf, stan b. dobry - 22.900 zł. Boguszów-Góra, powiat wabrzezki, tel. 0606/14-62-71

AUTOBUS MAN 1987 r., na poduszkaach, ogrz. Webasto, manualna skrzynia biegów, 47 miejsc siedzących, 47 stojących - 9.000 EUR. Jarocin, tel. 0605/78-11-78

AUTOBUS MAN, 1995 r., biało-niebieski, pietrowy, 70 miejsc, bak, lodówka, klimatyzacja, tabeleta, wideo, regul. siedzenia, kabina sypialna, w ciąglej eksploatacji, atrakcyjny wygląd, pełne wyposażenie - 35.000 zł. Wschowa, tel. 0501/26-14-44, 0696/70-23-87

AUTOBUS MERCEDES,

opony zimowe, stan b. dobry - 7.900 zł. Jelonia Góra, tel. 060378-57-22
FORD COURIER, 1994, 1300 cm, biały, poduszka pow., stan b. dobry, w kraju od tygodnia - 4.500 zł. Krotoszyn, tel. 0509/95-96-88
FORD COURIER, 1994, 8, 4000 cm, diesel, czerwony, blaszak, poduszka pow., 5-biegowy, ABS, welurowa tapicerka w kolorze szaro-czarnym, stan b. dobry - 1.350 EUR. Wrocław, tel. 060748-86-73
FORD COURIER, 1995, 8, 1800 cm, niebieski - 8.000 zł. Lubat, tel. 075721-52-31, 075772-83-09
FORD COURIER, 1997, 8, 2 tys. km, 1800 cm, diesel, czerwony, 5-obsobowy, nowe opony zimowe, stan b. dobry - 12.500 zł. Namysłów, tel. 060210-05-30
FORD COURIER, 1997, 38 tys. km, 1800 cm, diesel, granatowy, oryg. przebieg, książka serwisowa, homologacja na dostawczy, stan b. dobry - 11.000 zł. Wrocław, tel. 0502/99-29-74
FORD COURIER, 1998, 36 tys. km, 1800 cm, diesel, niebieski, homologacja na dostawczy, oryg. przebieg, książka serwisowa, stan b. dobry - 11.500 zł. Wrocław, tel. 0502/97-29-74
FORD ECONO E-450, 1997, 187 tys. km, 7300 cm, turbo D, biały, automatic, lad. 1, 8 europalet, chłodnia z agregatem, klapa tylna hydrauliczna, klimatyzacja, centr. zamek, el. otw. szyby, palny komfort, stan b. dobry - 33.000 zł. Wrocław, tel. 0604/29-86-79
FORD ESCORT PICK-UP, 1989, 8, 1800 cm, diesel - 2.300 zł. Glinka, gm. Góra, tel. 065/543-35-82
FORD ESCORT FURGON, 1991, 160 tys. km, 1800 cm, diesel, biały, blaszak - 2.500 zł. Opłaty rejestracyjne. Góra, tel. 0605/89-50-19
FORD ESCORT AVL FURGON, 2000, 8, 85 tys. km, 1800 cm, turbo D, biały, lad. 570 kg, wspomaganie kierownicy, poduszka powietrzna, szyby atomizacyjne, zestaw głośnomówiący, karta pojazdu, zarejestrowany - 18.000 zł. lub zamienie na samochód osobowy - 8.000 zł. Brzeg, tel. 077411-53-03, 077418-13-47, 0602/31-89-50

ABSOLUTNIE AKTUALNE, AUTA ATRAKCYJNIE KUPIĆ, BUSY OSOBOWE, KUPIĆ BUSY OSOBOWE, KUPIĆ BUSY, KUPIĆ BUSY, KUPIĆ BUSY. Kupujemy auta całe, po wypadku, do remontu, po 1988 r. i inne marki również. Placimy najwięcej. Tel. 0605/35-26-21, 0607/39-92-93 W01024794

FORD TRANSIT, 1981 r., 2000 cm, benzyna, inst. gaz, biały, hak 4 nowe opony, mało używany, stan silnika b. dobry - 3.500 zł. Bolesławiec, tel. 0606/48-19-43
FORD TRANSIT, 1983 r., niebieski, skrzyniowy, wym. 330x200x200 cm, oplandekowany, bliźniacza koła, 8-biegowy, stan dobry - 5.500 zł. Olszówka, tel. 071/315-97-92, 0605/54-23-48
FORD TRANSIT, 1983 r., 2400 cm, diesel, biały, poduszka kabina, na bliźniaczych kołach - 5.000 zł. Wałbrzych, tel. 0693/54-69-72
FORD TRANSIT, 1988/87 r., 2500 cm, diesel, biały, oszklony, 9-obsobowy, niski, krótki, kpl. siedzeń, po remoncie blacharki, hak, RO, nie wymaga napraw, w cielej eksploatacji, stan dobry - 8.300 zł. Unikowice, powiat nyski, tel. 0694/80-84-66
FORD TRANSIT, 1987 r., 180 tys. km, 2500 cm, biały, blaszak, 3 osoby + 11, po remoncie silnika i skrzyni biegów, w cielej eksploatacji - 6.400 zł. Lubat, tel. 0697/24-15-26
FORD TRANSIT BUS, 1987 r., 2500 cm, diesel, czerwony, oszklony, 9-obsobowy, hak holowniczy, stan dobry - 6.500 zł. Lubliniec, tel. 034/558-36-39
FORD TRANSIT, 1987 r., 2000 cm, benzyna, inst. gaz, czarny, długi, podwyższony, 3-obsobowy, po remoncie silnika i zawieszania, lad. 1250 kg, wzmocniony most, sprawy, przegląd do 10.2005 r., ważne OC, po konserwacji, stan b. dobry - 8.800 zł. Krosno Odrzańskie, tel. 068/383-10-60, 0695/57-97-84
FORD TRANSIT, 1987 r., 2500 cm, diesel, niebieski, nie wymaga napraw, zarejestrowany na 9 osob, w cielej eksploatacji, stan dobry - 7.300 zł. Przyborow, powiat nowosolski, tel. 068/388-88-85
FORD TRANSIT, 1987 r., 2500 cm, diesel, hak, 9-obsobowy, po remoncie blacharki, nowe opony - 8.200 zł. Unikowice, powiat nyski, tel. 0694/80-84-66
FORD TRANSIT, 1988 r., 2000 cm, benzyna, inst. gaz, szary, 9-obsobowy - 900 kg - 7.500 zł. Głucholazy, tel. 077/439-81-07, 0604/09-01-24

FORD TRANSIT, 1988 r., 2000 cm, benzyna, biały, stan b. dobry, dzielone drzwi tylnie, boczne rozsuwane z obu stron, 5-biegowy, niski, krótki, wazny przeglad i OC do 11.2005 r. - 6.200 zł lub zamienie na inny Wrocław, tel. 0606/45-57-92
FORD TRANSIT MAXI, 1989 r., 2500 cm, diesel, biały, stan średni - 7.000 zł. Bielawa, powiat dzierzoniowski, tel. 0606/82-92-76
FORD TRANSIT, 1989 r., 150 tys. km, 2500 cm, biały, podwyższony, wzmocniona zawieszanie, stan dobry - 8.000 zł. Leszno, tel. 0691/67-92-08
FORD TRANSIT, 1989 r., 2000 cm, benzyna, inst. gaz, brązowy, 9-obsobowy, po remoncie kapitalnym, stan b. dobry, zarejestrowany - 8.200 zł. Radków, powiat kłodzki, tel. 0602/17-96-94
FORD TRANSIT L100, 1990 r., 284 tys. km, 2000 cm, benzyna, inst. gaz, srebrny metalic, 9-obsobowy, automatic, ogrzewanie Webasto, przedłużony, podwyższony, atrakcyjny wygląd - 10.000 zł lub zamienie na Renaulta Clío, Opla Corsę, Forda Fiesta, do 5.500 zł. Bielawa, powiat dzierzoniowski, tel. 074/833-92-00, 0604/15-38-29
FORD TRANSIT 100, 1990 r., 230 tys. km, diesel, biały, 5-obsobowy, hak, ogrzewanie Webasto, wspomaganie kier., nowe wtryskiwacze, wazny przeglad, blacharka do poprawek - 7.500 zł. Jazow, tel. 076/729-25-35
FORD TRANSIT, 1990 r., 2500 cm, diesel, biały, niski, 3-obsobowy - 8.000 zł. Opole, tel. 077/465-13-92, 0505/54-19-73
FORD TRANSIT, 1990/00 r., 220 tys. km, 2500 cm, diesel, biały, w cielej eksploatacji, stan b. dobry - 10.000 zł. Sw. Katarzyna, tel. 071/312-74-80, 0661/23-58-60
FORD TRANSIT, 1991 r., 2500 cm, diesel, biały, krótki, niski, hak, 3-obsobowy, zadbane - 10.200 zł. Tel. 0504/04-11-30

FORD TRANSIT MAXI, 1991 r., 2500 cm, diesel, biały, stan b. dobry, 2x podwyższony, przedłużony, alternator na gwarancji, nowe kloki i szczęki hamulcowe, belka przednia, zarejestrowany, 5-obsobowy - 12.000 zł. Opłaty rejestracyjne, tel. 074/880-92-17, 0693/25-28-13
FORD TRANSIT BUS, 1991 r., 300 tys. km, 2500 cm, diesel, biały, wspomaganie kier., podwyższony, maks. przedłużony, opony zimowe, RO w eksploatacji, biny słońca - 8.000 zł. Wójcice, tel. 071/378-64-90, 0600/32-71-64
FORD TRANSIT, 1991 r., 280 tys. km, 2500 cm, biały, oszklony, raz podwyższony, 9-obsobowy, stan b. dobry - 10.200 zł. Wrocław, tel. 0609/82-81-24
FORD TRANSIT, 1992 r., 2500 cm, diesel, bordowy, 8-obsobowy, stan b. dobry - 12.200 zł. Karpacz, tel. 075/761-88-13, 0698/50-75-70
FORD TRANSIT, 1992 r., 180 tys. km, 2500 cm, diesel, bordowy, podwyższony, przedłużony, wspomaganie kier., w kraju od tygodnia, lad. 1, 7, kpl. dokumentacja, stan b. dobry - 16.000 zł. Zary, tel. 0604/28-83-88
FORD TRANSIT CL, 1992/93 r., 170 tys. km, 2500 cm, diesel, biały, niski, krótki, bez wypadku, książka serwisowa, kabina 3-obsobowa, drzwi przesuwne, RO, Ford, w kraju od kilku dni, nowy model - 9.900 zł. Opłaty rejestracyjne, tel. 0698/07-32-64
FORD TRANSIT MAXI, 1993 r., 125 tys. km, 2500 cm, diesel, żółty, RO, hak, 8-obsobowy - 14.800 zł. Krobica, powiat gostyński, tel. 065/571-12-33, 0601/07-14-82
FORD TRANSIT, 1993 r., 2500 cm, szary, oszklony do połowy, 5-obsobowy, silnik wzmocniony, zadbane - 13.500 zł. Legnica, tel. 0695/72-88-00, 0605/59-88-54
FORD TRANSIT, 1993 r., 180 tys. km, 2000 cm, długi, biały, 9-obsobowy, inst. gazowa z butlą 110 l, krótki, hak, doz. nowych części, do malychi poprawek blacharki, kpl. opon zimowych, stan techn. b. dobry - 9.900 zł. Lwówek Śląski, tel. 075/782-29-43, 0602/66-24-36
FORD TRANSIT, 1993 r., 150 tys. km, 2500 cm, diesel, biały, 3-obsobowy, w kraju od tygodnia, serwisowany, nowe opony, stan techn. b. dobry, stan ogólny dobry - 9.900 zł lub zamienie. Nysa, tel. 0501/51-02-40

FORD TRANSIT, 1993 r., 165 tys. km, 2500 cm, diesel, granatowy metalic, 9-obsobowy, krótki, podwyższony, czarne szyby, wzmocniony silnik, 2 kpl. opon i inne - 18.000 zł. Ostrow Wlkp. Tel. 062/738-33-97, 0604/09-01-24
FORD TRANSIT, 1993 r., 210 tys. km, 2500 cm, diesel, biały, niski, krótki, po wymianie oleju, końcówki drążków, wazny przeglad, książka pojazdu, hak, RO, el. regul. reflektory, stan dobry - 12.900 zł. Skokowa, powiat trzebnicki, tel. 071/312-88-61, 0693/19-10-20
FORD TRANSIT, 1993 r., 2500 cm, biały, blaszak, raz podwyższony, przedłużony, siłnica grzejnicowa, wspomaganie kier., wzmocniony silnik, stan dobry, wazny przeglad - 13.000 zł. Wałbrzych, tel. 074/847-68-06 wiecezorem, 0508/39-36-02
FORD TRANSIT, 1993/94 r., 2500 cm, diesel, wzmocniony, krótki, podwyższony, niebieski, klimatyzacja - 12.500 zł. Dzierżoniów, tel. 0608/79-75-58
FORD TRANSIT, 1994 r., 270 tys. km, 2500 cm, turbo D, biały, maks. wysoki i długi, wspomaganie kier. - 13.500 zł. Góra, tel. 0680/44-81-85
FORD TRANSIT, 1994 r., 250 tys. km, 2500 cm, diesel, granatowy, ciężarówko-unwersalny, zarejestrowany na 9 osob lub lad. 970 kg, ABS, hak, stan b. dobry - 14.500 zł. Głogów, tel. 078/833-49-28, 0501/42-93-24

FORD TRANSIT, 1994 r., 280 tys. km, 2500 cm, diesel, biało-zielony, stan b. dobry - 15.000 zł. Wrocław, tel. 071/381-30-39 po godz. 16
FORD TRANSIT SKLADAK, 1994/97 r., 2498 cm, diesel, bordowy, hak, 9-obsobowy - 15.000 zł. Jawor, tel. 076/729-97-44 po godz. 15, 0692/44-98-61
FORD TRANSIT, 1995 r., 2500 cm, turbo D, biały, 9-obsobowy - 15.000 zł. Chojnów, tel. 076/818-76-10
FORD TRANSIT, 1995 r., 2500 cm, TD, niebieski, 9-obsobowy, oszklony, ABS, wspomaganie kier., RO, oryg. 2, poduszka pow., stan b. dobry - 19.800 zł. Kępno, tel. 0509/78-55-54
FORD TRANSIT, 1995 r., 2500 cm, diesel, biały, 9-obsobowy, niski, krótki, wspomaganie kier., poduszka pow., nowe opony, hak, zarejestrowany jako osobowy, wazny przeglad i OC - 13.900 zł lub zamienie na tańszy. Międzyzrzec, tel. 095/742-21-72, 0696/04-01-85
FORD TRANSIT, 1995 r., 2500 cm, turbo D, biały, 2 poduszki pow., el. regul. lusterek, wspomaganie kier., centralny zamek, podwyższony, przedłużony, RO, hak, zarejestrowany na 5 osob, po remoncie silnika, i walcisiel, w kraju od 2 lat, sprawy i wazne w całości - 18.000 zł. Prusice, powiat trzebnicki, tel. 071/312-53-52, 0681/58-87-27
FORD TRANSIT, 1995 r., 2000 cm, benzyna, inst. gaz, 9-obsobowy - 10.000 zł. Wieruszów, tel. 0602/89-83-19
FORD TRANSIT, 1995/98 r., 2500 cm, diesel, bordowy, niski, krótki, kabina 3-obsobowa, wspomaganie kier., poduszka pow., hak, RO, immobilizator, faktura zakupu, stan b. dobry - 14.800 zł. Mościzna/Wal. Legnica, tel. 076/854-02-84 w godz. 8-16, 0692/67-03-11
FORD TRANSIT, 1996 r., 150 tys. km, 2500 cm, diesel, biały, podwyższony, RO, siam - 18.500 zł. Opole, tel. 0606/31-84-15
FORD TRANSIT, 1996 r., 185 tys. km, 2500 cm, diesel, biały, niski, krótki, 5-obsobowy, alarm + pilot, centr. zamek, wspomaganie kier., poduszka pow., kpl. dokumentacja, zadbane, stan b. dobry - 20.500 zł. Jawor, tel. 0603/52-69-92

FORD TRANSIT, 1996 r., 285 tys. km, 2500 cm, diesel, niebieski, wspomaganie kier. - 21.500 zł. Legnica, tel. 0603/66-45-81
FORD TRANSIT, 1996 r., 239 tys. km, 2500 cm, diesel, biały, immobilizator, wspomaganie kier., podwyższony, średni, i walcisiel, książka serwisowa, serwisowany, bez wypadku, stan idealny, 2 kpl. koł, nowe opony zimowe, nie wymaga wkładu finansowego - 17.900 zł. Leszno, tel. 0607/55-05-05, 0661/11-26-17
FORD TRANSIT, 1996 r., 230 tys. km, 2500 cm, diesel, biały, podwyższony, średni, wspomaganie kier., poduszka pow., RO, nowe opony, bez wypadku, stan idealny, serwisowany, kpl. dokumentacja, zarejestrowany - 18.500 zł. Leszno, tel. 0661/11-26-17, 0607/58-05-05
FORD TRANSIT, 1996/97 r., 120 tys. km, 2500 cm, diesel, biały, poduszka pow., wspomaganie kier., ABS, podwyższony, długi, blaszak, 3-obsobowy, hak - 12.000 zł. Jawor, tel. 0509/55-74-37, Niemcy, 0049/17-34-23-82-54
FORD TRANSIT, 1997 r., 2500 cm, diesel, biały, izoterma, agregat chłodniczy, 3-funkcyjny, przystosowany dla piekarni-cukierni, stan b. dobry, zarejestrowany w kraju - 26.000 zł. Bukowice, powiat miński, tel. 0603/60-36-76
FORD TRANSIT, 1997 r., 195 tys. km, 2500 cm, diesel, 6-obsobowy, oszklony, podwyższony, drzwi rozsuwane, do drobnych poprawek lakierniczych - 17.500 zł. Katowice, tel. 077/469-70-30
FORD TRANSIT, 1997 r., 230 tys. km, 2500 cm, diesel, biały, kabina 3-obsobowa, średni, podwyższony, przegródka celna, centr. zamek, alarm, immobilizator, stan b. dobry - 18.000 zł. moźiwie rary, Wrocław, tel. 0600/47-35-89
FORD TRANSIT MAXI, 1997 r., 195 tys. km, 2500 cm, diesel, niebieski, stan idealny - 23.500 zł. Wschowa, tel. 0603/98-46-54
FORD TRANSIT, 1997/98 r., 240 tys. km, 2500 cm, diesel, biały, ciagnik siodlowy, podwyższony, ABS, ESP, poduszka pow., wspomaganie kier., przegródka celna, 3-obsobowy, stan dobry - 19.400 zł. Chojnów, powiat legnicki, tel. 0692/48-37-40, 0692/48-37-40
FORD TRANSIT, 1998 r., 183 tys. km, 2500 cm, turbo D, bordowy metalik, el. otw. szyby, ABS, 2 poduszki pow., obrtowie lutek, hak, 5 miejsc, zarejestrowany jako towarowo-osobowy, i walcisiel w Polsce - 26.200 zł. Głogów, tel. 076/727-33-00
FORD TRANSIT, 1998 r., 194 tys. km, 2500 cm, diesel, biały, kupiony w salonie, i walcisiel, blaszak, immobilizator, ubezpieczenie OC, 3-obsobowy - 19.900 zł. Wrocław, tel. 0605/28-08-00
FORD TRANSIT, 1998/99 r., 250 tys. km, 2500 cm, diesel, niebieski, blaszak, hak, RO, lad. 1750 kg, nowe opony, przedłużony, immobilizator, wzmocniony silnik, doz. nowych części, serwisowany, Kupiony w salonie - 26.500 zł. Szklarska Poręba, powiat jeleniogórski, tel. 075/717-42-81, 0603/50-11-73

FORD TRANSIT VAN SR, 1989/95, 2000 cm, diesel, 3-obsobowy - 25.000 zł. Bielawa, powiat dzierzoniowski, tel. 0606/12-96-27
FORD TRANSIT, 2000 r., 48 tys. km, 2500 cm, TDI, biały, sprostowany z Niemiec, centr. zamek, el. regul. lusterek, hak, poduszka pow., RO, wspomaganie kier., umowa bezśrodkowo z walcisiel - 26.500 zł. Leszno, tel. 0695/65-21-10, 0888/38-78-80
FORD TRANSIT, 2000 r., 40 tys. km, 2500 cm, diesel, biały, sprostowany, poduszka pow., centr. zamek, ABS, wspomaganie kier., stan b. dobry - 26.000 zł. Wobów, tel. 071/389-31-20, 0609/11-73-38
FORD TRANSIT 280, 2000/01 r., 173 tys. km, 2000 cm, TDI, 102 KM, nowy model, naped przedni, w kraju od 09.2004 r., ABS, system antypoślizgowy, pompywanol, total kier., poduszka pow., 38 tys. w tylnych drzwiach + wycieraczki, chłodnica płynu ham. - 38.000 zł. gdańsk Zdrój, tel. 074/813-90-48
FORD TRANSIT, 2001/02 r., 85 tys. km, 2000 cm, DTI, biały, kontener, chłodnia, agregat Carrier, bez wypadku, oryg. przebieg, stan b. dobry - 58.000 zł. Snopków, powiat lubelski, tel. 0600/37-23-73, 0603/13-37-55
FORD TRANSIT, 2002 r., 146 tys. km, 2000 cm, diesel, biały, podwyższony, wspomaganie kier., RO, 6-obsobowy, poduszka pow., 41.000 zł. Krobica, powiat gostyński, tel. 065/571-12-33, 0601/07-14-82
HYUNDAI H100, 1994 r., 160 tys. km, 2500 cm, diesel, grafitowy metalic, drzwi boczne rozsuwane, sprostowany z Niemiec, serwisowany, stan dobry, bez wypadku, książka serwisowa - 10.000 zł. Wrocław, tel. 0605/07-07-12

IFA L60, 1990 r., 72 tys. km, 9100 cm, diesel, niebieski, skrzyniowy, oplandekowany, bez przegladu technicznego, stan dobry, zarejestrowany w kraju - 7.500 zł. Nowogrodzice, powiat bolesławiecki, tel. 0605/91-69-15
IFA L50 LA, 1997 r., 350 tys. km, 6530 cm, niebieski, skrzyniowy, bez plandeki, składowy - 7.900 zł. Wrocław, tel. 071/387-88-88, 0501/58-81-77
ISUZU MLDI, 1992/97 r., 2000 cm, benzyna, inst. gaz, niebieski, wspomaganie kier., el. regul. reflektory, hak, po remoncie blacharki - 6.000 zł. Zawidów, tel. 075/778-99-05
ISUZU MLDI, 1994/95 r., 89 tys. km, 2200 cm, diesel, biały, bez wypadku, w kraju z 2 miesięcy, zarejestrowany, karta pojazdu, wspomaganie kier., centr. zamek, i walcisiel, zadbane - 10.900 zł. Rawicz, tel. 0504/08-03-85
ISUZU NPR 88 LL, 1999 r., 180 tys. km, 3049 cm, diesel, skrzyniowy, wymiary skrzyni ładunkowej 4,90x2,40 m, bliźniacza koła, el. otw. szyby, stan b. dobry - 48.000 zł. Wrocław, tel. 0608/66-58-45
IVECO ZETA, 1992 r., 3900 cm, diesel, lad. 2900 kg, masa całkowita 7490 kg, 3-obsobowy, tachograf z legalizacją do 2008 r., nowe opony, stan techn. b. dobry - 14.500 zł. Leszno, tel. 065/527-11-37, 065/529-72-40, 0601/72-07-16
IVECO 190-36 TTS, 1997 r., 13780 cm, 380 KM, niebieski, w cielej eksploatacji - 13.000 zł. Trzebień, tel. 075/736-55-17, 0691/71-95-00
IVECO 190-36 TS, 1992 r., niebieski, kabina po remoncie, na poduszka el. otw. szyby, spoiler, w cielej eksploatacji, stan b. dobry - 23.000 zł. Wrocław, tel. 0682/09-54-80
IVECO 35-10 MAXI, 1997 r., 227 tys. km, 2800 cm, turbo D, biały, blaszak, w kraju od 1 lat - 22.000 zł. Ponicie, tel. 065/573-15-45, 0509/69-99-10
IVECO 35-11 S, 2001 r., 55 tys. km, 2800 cm, TDI, biały, stan idealny, średniowyższy - 49.900 zł. Świebodzice, tel. 0880/34-43-33
IVECO 35-12, 1998 r., 2800 cm, TDI, biały, skrzyniowy, oplandekowany, el. 4, 6 m, kabina spyalna, ogrzew. Webasto, może być z przyczepą o poj. 6 m3 - 41.000 zł. Nysa, tel. 076/844-64-48, 0602/45-76-53
IVECO 35-13, 2003 r., 22 tys. km, 2800 cm, TDI, 130 KM, biały, rama pod zabudowę, ABS, ESP, poduszka pow., el. otw. szyby i regul. lusterek - 78.000 zł lub zamienie na inny. Wrocław, tel. 0501/23-23-94, 0501/39-69-04
IVECO 35-18, 1984 r., 320 tys. km, 2500 cm, czerwony, nowa skrzynia ładunkowa o wym. 3,60x2,00 m, nowa plandeka, silnik po remoncie, kabina do poprawek blacharskich, podopieczny w b. dobrym stanie, koła bliźniacza, lad. 1500 kg, na prawo jazdy kat. B - 5.200 zł. Leszno, tel. 0602/28-39-90
IVECO 35-8, 1988 r., 2500 cm, diesel, turkusowy, skrzyniowy, oplandekowany, alum., burty, nowe opony i akumulator, w cielej eksploatacji - 8.000 zł. Świebodzice, powiat świdnicki, tel. 074/854-20-62
IVECO 35-9 S DAILY, 2000 r., 99 tys. km, 2800 cm, diesel, biały, furgon, przedłużony, sprostowany, bez wypadku, stan b. dobry, nowy model - 32.000 zł. Snopków, powiat lubelski, tel. 0600/32-73-93, 0603/13-37-55
IVECO 49-10, 1993 r., 370 tys. km, 2500 cm, turbo D, biały, 1x przedłużony, wysoki, techn. sprawy, serwisowany regularnie - 17.800 zł. Jelonia Góra, tel. 075/782-39-39, 0605/20-81-50
IVECO 49-10, 1993 r., 2500 cm, turbo D, czerwony, lad. 2,7, hak - 12.000 zł. Wąsosz, powiat górski, tel. 0696/42-73-99
IVECO 49-10, 1995 r., 260 tys. km, 2500 cm, turbo D, biały, kontener, miejsce na 8 palet, bliźniacza koła, możliwość zobaczenia

KREDYTY NA SAMOCHODY CIĘŻAROWE 071/359-11-51

zdjęć w Internecie, stan techniczny i wizualny b. dobry - 22.000 zł. Legnica, tel. 0880/03-13-58, 0607/58-81-21
IVECO 49-10, 1998 r., 320 tys. km, 2800 cm, turbo D, biały, wspomaganie kier., skrzyniowy, oplandekowany, wym. 5,2x3,2x4 m, ogrzewanie Webasto, kabina spyalna, tachograf, kupiony w kraju - 30.000 zł lub zamienie na inny. Kłodzko, tel. 074/847-01-85, 0602/85-70-71
IVECO 49-10V, 1998 r., 197 tys. km, 2800 cm, turbo D, biały, blaszak, na bliźniaczych kołach, lad. 2650 kg, 3-miejscowy, 4520x1750x1850 - 35.000 zł. Dzierżoniów, tel. 0892/48-80-07
IVECO 49-12 MAXI, 1999 r., 200 tys. km, 2500 cm, turbo D, tachograf, 38.000 zł. Bolesławiec, tel. 0601/14-40-00, 0605/66-65-64
IVECO 60-13 C DAILY, 2001 r., 125 tys. km, 2800 cm, TDI, kontener o d. 6,2 m, Kupiony w salonie, i walcisiel, lad. 2,7, stan b. dobry - 54.000 zł. Snopków, powiat lubelski, tel. 0600/37-23-73, 0603/13-37-55
IVECO 59-12, 1998 r., 2800 cm, diesel, biały, kontener d. 540 cm, kabina spyalna, ogrzewanie Webasto - 38.000 zł. Nysa, tel. 077/448-64-48, 0602/45-76-53
IVECO 75-14 EUROARGO, 1994 r., kontener, winda załadowcza, nowy dozór techn., lad. 3800 kg, stan dobry - 50.000 zł. Wałbrzych, tel. 0696/44-50-33
IVECO 75-14, 1997 r., 435 tys. km, 3908 cm, benzyna, biały, regul. kierownicą, kontener, 3-obsobowy, winda załadowcza, przeglad do 08.2008 r., bez wypadku, stan b. dobry - 42.700 zł. Ząbkowice Śląskie, tel. 0508/18-32-26, 0508/18-32-23
IVECO 75-15 EUROARGO, 1995 r., 315 tys. km, 8000 cm, turbo D, czerwony, kontener - 26.000 zł. Przemków, tel. 076/831-03-77
IVECO 8-35 DAILY, 1990 r., 2500 cm, diesel, biały, kontener z izoterma, agregat Carrier, nowe opony, stan dobry - 15.500 zł. Ostrzeszów, tel. 062/730-15-22, 0608/08-54-49
JELCZ 315, 1993 r., wywrotka na 3 strony, lad. 9,5 t, dźwig zakabiny nowy Atlas, udźwig 3,3 t - 33.000 zł. Lzbičko, tel. 077/463-14-39, 0601/51-06-97
JELCZ 417, 1989 r., z naczeppą niskopodwozową, lad. 16 ton, w cielej eksploatacji - 12.000 zł. Włoszakowice, tel. 065/537-91-06
KAMAZ 5511, 1980 r., wywrotka, stan techn. b. dobry, w cielej eksploatacji - 9.200 zł. Bolesławiec, tel. 0605/73-80-82
KAMAZ 5511, 1988 r., czerny, 3-stryony wywrot, stan dobry - 21.500 zł. Kłodzko, tel. 0602/13-20-81
KIA BESTA BUS, 1995 r., 2200 cm, diesel, 3-obsobowy, blaszak, stan dobry, lad. 1,21, RO - 7.500 zł. Wrocław, tel. 0605/12-80-05, 0680/71-20-12
KIA BESTA, 1996 r., 2200 cm, diesel, zielony, stan dobry - 10.000 zł. Wrocław, tel. 0605/12-80-05

KIA K2500, 2004 r., po wypadku W-17.000 zł, faktura VAT. Wrocław, tel. 071/398-96-86, 0502/54-02-64 W01021604

KIA K2700, 1999 r., skrzyniowy, stan b. dobry - 18.000 zł. Oleśnica, tel. 071/314-20-38
KIA K2700, 1999/00 r., 106 tys. km, 2700 cm, diesel, biały, izoterma, bez wypadku, i walcisiel, lad. 1400 kg, stan b. dobry - 19.000 zł. Snopków, powiat lubelski, tel. 0600/37-23-73, 0603/13-37-55

ZMIANA RODZAJU POJAZDÓW Z CIĘŻAROWYCH NA OSOBOWE
Autokredyt - **NAJNIŻSZE** raty >> **BEZ PORĘCZYCIELI** << uproszczona procedura
799 98 99, 0601 401 008 W-w, ul. Kościuszki 34

KIA K2700, 2000 r., 2700 cm, diesel, kontener - 16.000 zł. Bierutów, tel. 0606/66-64-94
KIA PREGIO, 1994 r., 190 tys. km, 2800 cm, diesel, niebieski, hak, techn. sprawy - 17.900 zł. Świdnica, tel. 0502/55-00-74
KIA PREGIO BUS, 2000 r., 127 tys. km, 2700 cm, diesel, biały, 7-obsobowy, nowa opony i amortyzatory, stan b. dobry - 17.500 zł. Lubin, tel. 076/844-70-53, 0604/47-90-75
LD, 1998 r., 150 tys. km, 2500 cm, TD, kontener, roleta tylna, bliźniacza koła, dop. masa całkow. 3,5 t, stan b. dobry, wspomaganie kier., w kraju od tygodnia - 28.000 zł. Wałbrzych, tel. 0607/66-65-49
LIAZ, 1985 r., 34 tys. km, 1600 cm, diesel, zielony, stan b. dobry, dodatkowo wzmocnione ramy + skrzynia biegów + części zamienne - 6.000 zł. Rząśnia, tel. 075/121-51-80
LIAZ 110, 200, 1988 r., 12000 cm, diesel, granatowy, po remoncie + przyczepa, stan dobry - 11.000 zł. Dobrocin, tel. 074/830-01-13
LIAZ 110 053, 1990 r., przyczepa 3-osiowa, ogrzewanie Webasto, w cielej eksploatacji - 13.500 zł. Ostrow Wlkp. Tel. 0606/46-90-73
LIAZ 110 020, 1990 r., 11950 cm, niebieski, wywrotka na 2 strony, lad. 9 t, nastawki, plandeka, tachograf - 11.000 zł. Par

AUTO-IMPORT WYSYLKA NA KRAJ (24h)
(071) 355-12-59, 373-56-90
53-656 Wrocław, ul. Rybacka 13 (pl. Solidarności)
CZĘŚCI DO AUT DOSTAWCZYCH, CFP40414
CIEŹAROWYCH I CIĄGNIKÓW SIŁOWYCH
MERCEDES • MAN • IVECO • VOLVO • SCANIA • Inne

MERCEDES 817, 1989 r., 5917 cm, biały, kontener (5.8x2.4x2.3 m), winda załadowcza, dop. masa całkowita 7.450 kg, stan dobry, nowe opony - 26.000 zł Strzegom, tel. 0603/60-40-15

MERCEDES 817, 1995 r., 300 tys. km, 4200 ccm, turbodiesel, D, biały, kabina sypialna na dachu, kontener 720x248x255 cm, ogrzewanie Webasto, winda, ład. 3,5 t, stan b. dobry, obrót przycząca Niemcowa, rok prod. 2000, wym. 6300x200x200 cm - 40.000 zł Świdnica, tel. 074/852-20-15 wewn. 23, 0509/47-51-00, 0507/08-90-40

MERCEDES MB 100, 1989/90 r., 2400 ccm, diesel, sprowadzony z Holandii - 1.600 EUR - oplaty, Kobierzyca, tel. 071/311-17-94, 0607/48-88-73

MERCEDES MB 100 BUS, 1992 r., 2400 ccm, diesel, biały, nowe opony, nowy akumulator (gwarancja) - 12.400 zł Gałw., tel. 071/396-50-04, 0605/04-25-09

MERCEDES MB 100, 1992 r., 2400 ccm, diesel, niebieski, 2 osoby + 1000 kg, 5-biegowy, wspomaganie kier. - 8.800 zł lub zamienie - Gromadka, tel. 076/817-27-20, 0888/35-03-58

MERCEDES MB 100, 1992 r., 2400 ccm, diesel, biały, skrzyniowy, wspomaganie kier., wym. 3,2x2 m, stan b. dobry - 12.500 zł Nysa, tel. 0605/29-58-25

MERCEDES MB 100, 1994 r., 200 tys. km, 2300 ccm, diesel, żółty, zabudowy, 5-osobowy, krotki, hak, technicznie sprawny, w kraju 1 dzień - 9.500 zł Gubin, powiat krośnieński, tel. 0603/79-29-01, 0607/14-32-96

MERCEDES MB 100, 1994 r., 2400 ccm, diesel, niebieski, nowy model, długi, wysoki, wspomaganie kier., książka serwisowa, kupiony w salonie, bez wypadku, stan b. dobry - 14.500 zł lub zamienie - Paczków, powiat nyski, tel. 077/431-44-44, 0604/38-23-88

MERCEDES SPRINTER, 1992 r., 270 tys. km, 2900 ccm, TDI, biały, rama pod zabudowę - 25.000 zł Góra, tel. 0697/69-73-09, 080/48-36-75

MERCEDES SPRINTER 312 D, 1995 r., 2900 ccm, diesel, biały, stan b. dobry, blaszak, 5-biegowy, przedłużony, wspomaganie kier. - 32.000 zł Wrocław, tel. 0603/99-99-92

MERCEDES SPRINTER, 1995/96 r., 2900 ccm, turbo D, żółty, ABS, wspomaganie kier., poduszka pow. - 27.000 zł Kępno, tel. 0680/74-70-39

MERCEDES SPRINTER 412, 1996 r., 2900 ccm, turbo D, biały, chłodnia, agregat 2-funkcyjny, podwyższony, przedłużony, bliźniacza koła, stan b. dobry, ABS, ABD, EDC - 46.000 zł Bukowice, powiat milicki, tel. 0603/80-36-76

MERCEDES SPRINTER MAXI, 1996 r., 2300 ccm, diesel, niebieski, 31.000 zł Lubawka, tel. 075/741-13-30

MERCEDES SPRINTER MAXI, 1996 r., 320 tys. km, 2900 ccm, biały, 2-zyberdach, oszklony - 17.500 zł Lubin, tel. 0602/38-15-84

MERCEDES SPRINTER 312, 1997 r., 2900 ccm, turbo D, biały, chłodnia, agregat, stan b. dobry, przedłużony, 3-osobowy, zarejestrowany w kraju - 38.000 zł Bukowice, powiat milicki, tel. 0603/60-36-76

MERCEDES SPRINTER 208, 1997/98 r., 230 tys. km, 2300 ccm, diesel, niebieski, wspomaganie, poduszka pow., ABS, ABD, maks. wysoki, średnioudugi, stopień 1/7, karta pojazdu - 29.500 zł Twardogóra, tel. 071/315-91-97, 0607/87-20-43

MERCEDES SPRINTER 212, 1998 r., 2900 ccm, TDI, grafitowy, podwyższony, przedłużony, 122 KM, oszklony, przyciśnięcie szyby, pełna dokumentacja, alarm, wspomaganie, ABS, ABD, EDC, poduszka pow., zimowe opony, hak - 37.500 zł Bolesławiec, tel. 0601/58-81-33

MERCEDES SPRINTER 208, 1998 r., 165 tys. km, 2300 ccm, benzynowy, 1 rej. 02.1999 r., automat, poduszka pow., średni, wysoki, 9-osobowy, oryg. oszklony, oryg. tapicarka, centr. zamek, el. regul. lusterka, kamera Sony + telewizor Sony do cofania, ABS, ogrzew. Webasto, nowy ukł. wydechowy - 38.000 zł Lubin, tel. 0605/82-77-41

MERCEDES SPRINTER, 1998 r., 2900 ccm, turbo D, krotki, niski, 30.000 zł Wrocław, tel. 0604/92-37-03

MERCEDES SPRINTER MAXI, 1998 r., 190 tys. km, 2900 ccm, turbo D, biały, blaszak, stan b. dobry, możliwość objazdnia zdjęć w Inlacima - 48.000 zł Legnica, tel. 0880/03-13-58, 0607/56-81-21

MERCEDES SPRINTER 312, 1999 r., 125 tys. km, 2900 ccm, TDI, bordowy, 2 poduszki pow., podwyższony, przedłużony, stan b. dobry - 45.800 zł lub zamienie, Bolesławiec, tel. 0601/75-18-14

MERCEDES SPRINTER 208, 1999 r., 150 tys. km, 2300 ccm, diesel, niebieski, krotki, niski, centr. zamek, wspomaganie kier., ABS, bez wypadku, sprowadzony, zarejestrowany - 26.500 zł Leszno, tel. 0501/40-80-09

MERCEDES SPRINTER, 1999 r., 150 tys. km, 2900 ccm, turbo D, biały, ABS, EBD, ASR, wspomaganie kier., przerybiony na model z 2004 r., po wymianie oleju, filtrów, nowe opony, dzielona przestrzeń bagażnika, podwyższony, przedłużony, zabudowy, stan techn. b. dobry - 42.000 zł Lubin, tel. 0600/43-96-79

MERCEDES SPRINTER 210, 1999 r., 189 tys. km, 2900 ccm, TDI, biały, 8-osobowy, ABS, ABD, EDC, el. otw. szyby i reg. lusterka, hak, krotki, niski, oszklony, stan b. dobry - 33.000 zł Nieklubia, powiat głogowski, tel. 076/831-43-98, 0504/28-90-88

MERCEDES SPRINTER 312, 1999/00 r., 189 tys. km, 2900 ccm, TDI, biały, kontener izotermiczny, ład. 1500 kg, ABS, poduszka pow., stan b. dobry - 48.800 zł Snopków, powiat lubelski, tel. 0600/37-23-73, 0603/13-37-55

MERCEDES SPRINTER 312, 1999/00 r., 189 tys. km, 2900 ccm, TDI, biały, kontener izotermiczny, ład. 1500 kg, ABS, poduszka pow., stan b. dobry - 48.800 zł Snopków, powiat lubelski, tel. 0600/37-23-73, 0603/13-37-55

MERCEDES SPRINTER 210, 1999 r., 189 tys. km, 2900 ccm, TDI, biały, kontener izotermiczny, ład. 1500 kg, ABS, poduszka pow., stan b. dobry - 48.800 zł Snopków, powiat lubelski, tel. 0600/37-23-73, 0603/13-37-55

MERCEDES SPRINTER 210, 1999 r., 189 tys. km, 2900 ccm, TDI, biały, kontener izotermiczny, ład. 1500 kg, ABS, poduszka pow., stan b. dobry - 48.800 zł Snopków, powiat lubelski, tel. 0600/37-23-73, 0603/13-37-55

MERCEDES SPRINTER 210, 1999 r., 189 tys. km, 2900 ccm, TDI, biały, kontener izotermiczny, ład. 1500 kg, ABS, poduszka pow., stan b. dobry - 48.800 zł Snopków, powiat lubelski, tel. 0600/37-23-73, 0603/13-37-55

MERCEDES SPRINTER 210, 1999 r., 189 tys. km, 2900 ccm, TDI, biały, kontener izotermiczny, ład. 1500 kg, ABS, poduszka pow., stan b. dobry - 48.800 zł Snopków, powiat lubelski, tel. 0600/37-23-73, 0603/13-37-55

MERCEDES SPRINTER 210, 1999 r., 189 tys. km, 2900 ccm, TDI, biały, kontener izotermiczny, ład. 1500 kg, ABS, poduszka pow., stan b. dobry - 48.800 zł Snopków, powiat lubelski, tel. 0600/37-23-73, 0603/13-37-55

MERCEDES SPRINTER 210, 1999 r., 189 tys. km, 2900 ccm, TDI, biały, kontener izotermiczny, ład. 1500 kg, ABS, poduszka pow., stan b. dobry - 48.800 zł Snopków, powiat lubelski, tel. 0600/37-23-73, 0603/13-37-55

MERCEDES SPRINTER 210, 1999 r., 189 tys. km, 2900 ccm, TDI, biały, kontener izotermiczny, ład. 1500 kg, ABS, poduszka pow., stan b. dobry - 48.800 zł Snopków, powiat lubelski, tel. 0600/37-23-73, 0603/13-37-55

MERCEDES SPRINTER 210, 1999 r., 189 tys. km, 2900 ccm, TDI, biały, kontener izotermiczny, ład. 1500 kg, ABS, poduszka pow., stan b. dobry - 48.800 zł Snopków, powiat lubelski, tel. 0600/37-23-73, 0603/13-37-55

MERCEDES SPRINTER 210, 1999 r., 189 tys. km, 2900 ccm, TDI, biały, kontener izotermiczny, ład. 1500 kg, ABS, poduszka pow., stan b. dobry - 48.800 zł Snopków, powiat lubelski, tel. 0600/37-23-73, 0603/13-37-55

MERCEDES SPRINTER 210, 1999 r., 189 tys. km, 2900 ccm, TDI, biały, kontener izotermiczny, ład. 1500 kg, ABS, poduszka pow., stan b. dobry - 48.800 zł Snopków, powiat lubelski, tel. 0600/37-23-73, 0603/13-37-55

MERCEDES SPRINTER 210, 1999 r., 189 tys. km, 2900 ccm, TDI, biały, kontener izotermiczny, ład. 1500 kg, ABS, poduszka pow., stan b. dobry - 48.800 zł Snopków, powiat lubelski, tel. 0600/37-23-73, 0603/13-37-55

MERCEDES SPRINTER 210, 1999 r., 189 tys. km, 2900 ccm, TDI, biały, kontener izotermiczny, ład. 1500 kg, ABS, poduszka pow., stan b. dobry - 48.800 zł Snopków, powiat lubelski, tel. 0600/37-23-73, 0603/13-37-55

MERCEDES SPRINTER 210, 1999 r., 189 tys. km, 2900 ccm, TDI, biały, kontener izotermiczny, ład. 1500 kg, ABS, poduszka pow., stan b. dobry - 48.800 zł Snopków, powiat lubelski, tel. 0600/37-23-73, 0603/13-37-55

MERCEDES SPRINTER 210, 1999 r., 189 tys. km, 2900 ccm, TDI, biały, kontener izotermiczny, ład. 1500 kg, ABS, poduszka pow., stan b. dobry - 48.800 zł Snopków, powiat lubelski, tel. 0600/37-23-73, 0603/13-37-55

MERCEDES SPRINTER 210, 1999 r., 189 tys. km, 2900 ccm, TDI, biały, kontener izotermiczny, ład. 1500 kg, ABS, poduszka pow., stan b. dobry - 48.800 zł Snopków, powiat lubelski, tel. 0600/37-23-73, 0603/13-37-55

MERCEDES SPRINTER 210, 1999 r., 189 tys. km, 2900 ccm, TDI, biały, kontener izotermiczny, ład. 1500 kg, ABS, poduszka pow., stan b. dobry - 48.800 zł Snopków, powiat lubelski, tel. 0600/37-23-73, 0603/13-37-55

MERCEDES SPRINTER 210, 1999 r., 189 tys. km, 2900 ccm, TDI, biały, kontener izotermiczny, ład. 1500 kg, ABS, poduszka pow., stan b. dobry - 48.800 zł Snopków, powiat lubelski, tel. 0600/37-23-73, 0603/13-37-55

MERCEDES SPRINTER 210, 1999 r., 189 tys. km, 2900 ccm, TDI, biały, kontener izotermiczny, ład. 1500 kg, ABS, poduszka pow., stan b. dobry - 48.800 zł Snopków, powiat lubelski, tel. 0600/37-23-73, 0603/13-37-55

MERCEDES SPRINTER 210, 1999 r., 189 tys. km, 2900 ccm, TDI, biały, kontener izotermiczny, ład. 1500 kg, ABS, poduszka pow., stan b. dobry - 48.800 zł Snopków, powiat lubelski, tel. 0600/37-23-73, 0603/13-37-55

MERCEDES SPRINTER 210, 1999 r., 189 tys. km, 2900 ccm, TDI, biały, kontener izotermiczny, ład. 1500 kg, ABS, poduszka pow., stan b. dobry - 48.800 zł Snopków, powiat lubelski, tel. 0600/37-23-73, 0603/13-37-55

MERCEDES SPRINTER 210, 1999 r., 189 tys. km, 2900 ccm, TDI, biały, kontener izotermiczny, ład. 1500 kg, ABS, poduszka pow., stan b. dobry - 48.800 zł Snopków, powiat lubelski, tel. 0600/37-23-73, 0603/13-37-55

MERCEDES SPRINTER 210, 1999 r., 189 tys. km, 2900 ccm, TDI, biały, kontener izotermiczny, ład. 1500 kg, ABS, poduszka pow., stan b. dobry - 48.800 zł Snopków, powiat lubelski, tel. 0600/37-23-73, 0603/13-37-55

MERCEDES SPRINTER 210, 1999 r., 189 tys. km, 2900 ccm, TDI, biały, kontener izotermiczny, ład. 1500 kg, ABS, poduszka pow., stan b. dobry - 48.800 zł Snopków, powiat lubelski, tel. 0600/37-23-73, 0603/13-37-55

MERCEDES SPRINTER 210, 1999 r., 189 tys. km, 2900 ccm, TDI, biały, kontener izotermiczny, ład. 1500 kg, ABS, poduszka pow., stan b. dobry - 48.800 zł Snopków, powiat lubelski, tel. 0600/37-23-73, 0603/13-37-55

MERCEDES SPRINTER 210, 1999 r., 189 tys. km, 2900 ccm, TDI, biały, kontener izotermiczny, ład. 1500 kg, ABS, poduszka pow., stan b. dobry - 48.800 zł Snopków, powiat lubelski, tel. 0600/37-23-73, 0603/13-37-55

siedzenia, ogrzewanie Webasto, ABS, ASR, ASC, hak - 45.000 zł Leszno, tel. 0504/69-34-60

MERCEDES VITO, 1997 r., 250 tys. km, 2300 ccm, diesel, pomarańczowy, ABS, wspomaganie kier., immobilizer, hak, 5-osobowy, do polowy oszklony - 28.000 zł Lubin, tel. 075/772-63-09, 075/721-52-31, 0604/56-15-28

MERCEDES VITO 1997 r., 156 tys. km, 2300 ccm, diesel, biały, oszklony, stan idealny na zachodnich tablicach - 27.000 zł Olesno, tel. 034/359-31-88, 050/58-59-90

MERCEDES VITO 1997 r., 2300 ccm, turbo D, biały, wspomaganie kier., ABS, 2 poduszki pow., immobilizer, 5-osobowy, kupiony w salonie, 1 właściciel, stan b. dobry - 33.000 zł Wrocław, tel. 071/359-26-48

MERCEDES VITO 110 D, 1998 r., 240 tys. km, 2300 ccm, TDI, biały, wspomaganie kier., ABS, ABD, centr. zamek, 2 poduszki pow., el. regul. reflektory, RO Pioneer, alarm, hak, 6-osobowy, oszklony do połowy + kpl. opon letnich - 39.500 zł lub zamienie na tańszy samochód, Wrocław, tel. 071/330-19-29, 0608/84-46-03

MERCEDES VITO 110 D, 1998 r., 170 tys. km, 2300 ccm, TDI, czarny, bez wypadku, 6-osobowy, tylna drzwi skrzydlowe, w polowie oszklony, książka serwisowa, stan idealny - 45.000 zł Koblaryca, tel. 071/311-17-90, 5

MERCEDES VITO 110, 1998/99 r., 190 tys. km, 2300 ccm, turbo D, oryg. chłodnia Kerstner, ABS, ABD, el. otw. szyby i regul. lusterka, - 40.000 zł Wrocław, tel. 0504/20-17-43

MERCEDES VITO CDI, 1999 r., 112 tys. km, 2200 ccm, diesel, biały, oryginalna chłodnia, agregat Thermo King (od -15 do +10 st. C), 1 właściciel w kraju, stan b. dobry - 39.900 zł lub zamienie na tańszy, Dzierżonów, tel. 0509/02-35-76

MERCEDES VITO 110 D, 1999 r., 144 tys. km, 2300 ccm, diesel, biały, 2 poduszki pow., wspomaganie kier., ABS, 8-osobowy - 32.900 zł Nysa, tel. 077/433-93-30, 0501/56-18-43

MERCEDES VITO, 1999 r., 190 tys. km, 2300 ccm, TDI, biały, oszklony, 9-osobowy, hak, RO - 39.800 zł Zgorzelec, tel. 075/75-67-45

MERCEDES VITO 112, 1999 r., 132 tys. km, CDI, czerwony, 5-osobowy, oszklony do połowy, zarejestrowany, wspomaganie kier., centr. zamek, ABS, 2 poduszki pow., el. otw. szyby i reg. lusterka, klimatyzacja, RO z CD, ogrzewanie Webasto, stan b. dobry - 50.500 zł Góra, tel. 0609/27-99-18

MERCEDES VITO 1999 r., 120 tys. km, 2200 ccm, CDI, żółty, 5-osobowy, kupiony w salonie, polkingowy, stan b. dobry - 32.000 zł Snopków, powiat lubelski, tel. 0600/37-23-73, 0603/13-37-55

MERCEDES VITO, 2000 r., 119 tys. km, 2200 ccm, CDI, biały, 9 osób lub 1000 kg, klimatyzacja, el. reg. szyby, lusterka, centr. zamek + pilot - 50.500 zł Dzierżonów, tel. 0604/50-87-17, 074/831-24-35 do godz. 15

MERCEDES VITO 112, 2000 r., 120 tys. km, 2200 ccm, CDI, żółty, 5-osobowy, wspomaganie kier., centr. zamek, el. otw. szyby i regul. lusterka, el. regul. reflektory, alum. felgi - 50.020 zł Śyców, tel. 062/785-94-95

MERCEDES VITO, 2000/01 r., 98 tys. km, 2200 ccm, CDI, biały, 6-osobowy, ABS, ABD, el. otw. szyby i reg. lusterka, wspomaganie kier., centr. zamek, alarm, RO Becker, oszklony, cały tapicerowany, hak, czarne szyby, bez wypadku, alum. felgi 16", stan idealny, kpl. dokumentacja - 55.000 zł Polkowice, tel. 0605/25-56-61

MERCEDES VITO, 2001 r., 155 tys. km, 2200 ccm, CDI, biały, blaszak, poduszka pow., ABD, ABS, wspomaganie kier., drzwi tylne 2-skrzydłowe, 1 właściciel, bez wypadku, karta pojazdu, stan idealny - 50.000 zł Wojcieszów, powiat zloty, tel. 075/751-22-05, 0605/82-70-21

MERCEDES VITO, 2002 r., 9 tys. km, 2200 ccm, CDI, biały, srebrny, wysoki, blaszak, kabina 3-osobowa, hak, poduszka pow., wspomaganie kier., ABS, ASR, EGV, EDC, TC, książka serwisowa, kpl. dokumentacja, udokumentowany przebieg - 78.250 zł Wrocław, tel. 0605/93-04-75

MERCEDES VITO, 2002 r., 2200 ccm, CDI, rubinowy metalic, automat, klimatronic, alum. felgi, szara skrzynia tapicarka, el. regulowane fotele, przyciśnięcie szyby, nawigacja APS-30, homologacja na ciężarowy - 110.000 zł Wrocław, tel. 0600/43-10-17

MITSUBISHI CANTER C60, 1993 r., 760 tys. km, 3000 ccm, turbo D, biały, 3-osobowy, el. otw. szyby, kontener wym. 4,5x2,2x2 m, ład. 3 t, w ciągłej eksploatacji - 18.000 zł Zielona Góra, tel. 050/75-86-36

MITSUBISHI L300, 1991 r., 210 tys. km, 1600 ccm, srebrny, nowa inst. gazowa, drzwi po obu stronach, stan b. dobry, nowy akumulator - 8.500 zł lub zamienie na kombi, tel. 0604/47-85-10

MITSUBISHI L300, 1992 r., 78 tys. km, 1500 ccm, wlosniowy, oszklony, 8 osobowy, stan b. dobry, prod. japońskiej, 5-biegowy - 8.500 zł Wabrzych, tel. 0891/79-37-35

MULTICAR M-25, 1980 r., wyrośnięta, sprowadzony z Niemiec, stan techn. b. dobry - 7.500 zł Bolesławiec, tel. 0502/25-71-22

MULTICAR M-25, 1983 r., 120 tys. km, 2000 ccm, diesel, niebieski, wyrośnięta 3-stronna, ład. 2 t, wysoki burty, stan dobry, na kat. B prawa jazdy, nieeksploatowany w kraju - 8.800 zł Bolesławiec, tel. 075/731-41-10, 0696/33-48-28

MULTICAR, 1995 r., 2500 ccm, diesel, 4x4, wyrośnięta na 3 strony, ład. 3 t, stan b. dobry - 4.000 EUR, Waszów, powiat gorzowski, tel. 065/543-75-07, 0696/44-73-90

NISSAN L45, 1995 r., 147 tys. km, diesel, biały, wspomaganie kier., RO, nowe opony przednie, hak, homologacja na dostawczy, możliwość przyłączenia przyczepy na 2 samochody, waży przeglad i OC, stan b. dobry - 33.000 zł Legnica, tel. 0500/51-59-90, 076/722-92-92

NISSAN TRADE, 1996 r., 120 tys. km, 3000 ccm, TDI, biały, blaszak, hak, RO, halogeny, alarm, ład. 1200 kg, opony zimowe - 10.500 zł Dzierżonów, tel. 0502/28-24-74

NISSAN VANETTE, 1990 r., 190 tys. km, 2000 ccm, diesel, biały, oszklony, 4-osobowy, boczne drzwi rozsuwane z dwóch stron, hak, bagażnik dachowy - 3.500 zł Bolesławiec, tel. 0888/24-27-52

NISSAN VANETTE, 1990 r., 2000 ccm, diesel, czarny, stan dobry - 5.500 zł Świdnica, tel. 074/853-49-74 wczorom, 0609/57-48-89

NYSIA 522 T, 1993 r., 120 tys. km, 2120 ccm, czerwona, inst. gazowa, 7-osobowa, stan silnika b. dobry, blacharki dobit, 1 właściciel - 2.900 zł Jelena Góra, tel. 075/769-45-79, 0605/06-31-76

OPEL ARENA, 1999 r., 112 tys. km, 2500 ccm, turbo D, szary metalic, 8-osobowy, krotki, niski, oszklony - 18.000 zł Leszno, tel. 0808/05-47-70

OPEL ASTRA FURGON, 1993 r., 1400 ccm, benzyna, 3-drzwiowy - 1.000 EUR + oplaty, Jelena Góra, tel. 0606/88-28-37

OPEL COMBO, 1991 r., 227 tys. km, 2500 ccm, diesel (Isuzu), zielony metalic, 4 osoby + 1050 kg - 11.000 zł Gubin, tel. 068/359-46-53

OPEL COMBO, 1994 r., 170 tys. km, 1400 ccm, biały, ciężarowy, ład. 800 kg, stał stanepidu na przeczód at. spoj., stan dobry - 6.200 zł Gryfów Śl., tel. 075/781-37-68, 0603/08-37-99

OPEL COMBO, 1995 r., 160 tys. km, 1400 ccm, biały, blaszak, 2-osobowy, krata, blokada skrzyni biegów, el. regul. reflektory, zabudowy stan b. dobry, czarne szyby tylnie, 5-biegowy - 8.800 zł Zgorzelec, tel. 0888/15-25-32

OPEL COMBO PICK-UP, 1996 r., 170 tys. km, 1700 ccm, diesel, biały, po wymianie oleju, nowe

Prowadzisz komis?
Masz problem z dotarciem do klienta?
Złec to nam!

Wśród ogłoszeń drobnych publikujemy oferty autokomisów. Są one wyróżnione symbolem K. Więcej na ten temat na str. 15. Wszystkich zainteresowanych publikacją ofert prosimy o kontakt z redakcją.

przeład do 08.2005 r. stan silnika b. dobry - 5.000 zł. Dzierżon, tel. 0609/12-00-50
RENAULT TRAFIC, 1993 r., 2100 ccm, diesel, biały, stan b. dobry - 9.000 zł. Częstochowa, tel. 034/369-40-06, 0608/68-34-97
RENAULT TRAFIC MAXI BUS, 1993 r., 190 tys. km, 2100 ccm, diesel, biały, stan dobry, nie wymaga wkładu finansowego, nowy akumulator, paski, filtry, nowe opony (2 szt.). 3-osobowy + 1.000 kg, 17 oszklony, ocieplony, drzwi z boku - 9.700 zł lub zamienie na osobowy, kombi, inny (Mercedes, Audi, Opel Omega), Kluczbork, tel. 0660/29-86-17, 0608/51-54-13
RENAULT TRAFIC, 1993/94 r., 186 tys. km, 2500 ccm, diesel, biały, maks. długi, ład. 1.200 kg, radio, nowe opony przednie, 1 właściciel - 10.500 zł. Rawicz, tel. 085/545-75-81 wieczorem
RENAULT TRAFIC BUS, 1995 r., 104 tys. km, 2100 ccm, 90 KM, benzyna, RO, wspomaganie kier., stan b. dobry - 9.000 zł. Bukowice, powiat miński, tel. 071/884-50-36, 0691/05-76-98
RENAULT TRAFIC, 1995 r., 180 tys. km, 2500 ccm, diesel, podwyższony, na zachodnich tablicach - 2.200 EUR. Pienski, tel. 07/775-58-22, 0606/87-18-93
RENAULT TRAFIC, 1995 r., 180 tys. km, 2500 ccm, diesel, czarny, kupiony w salonie, izolacja, 1 właściciel, ład. 1,5 t, stan b. dobry, raj do 10.2005 r. - 12.000 zł. Sułechów, tel. 068/352-37-35, 080/37-61-12
RENAULT TRAFIC, 1995 r., 105 tys. km, 2200 ccm, benzyna, biały, 3-osobowy, niski, krótki, sprzedawany z Niemiec - 9.500 zł. Twardogóra, powiat oleśnicki, tel. 0609/53-42-26
RENAULT TRAFIC BUS, 1996 r., 180 tys. km, 2100 ccm, diesel, biały, 9-osobowy, wspomaganie kier., nowa deska rozdziel., hak, maks. długi - 13.500 zł. Wałbrzych, tel. 074/846-19-77, 0602/75-52-78
RENAULT TRAFIC, 1996 r., 118 tys. km, 2500 ccm, diesel, biały, sprzedawany z Francji, 3-osobowy, oszklony do połowy, zarejestrowany, stan b. dobry - 16.000 zł. Krzyżyn, powiat kościański, tel. 0609/60-24-69
RENAULT TRAFIC BUS, 1996 r., 160 tys. km, 2100 ccm, diesel, biały, nowy akumulator, pompa paliwa i wodna, stan dobry - 7.500 zł. Wrocław, tel. 071/354-54-24, 0603/32-89-27
RENAULT TRAFIC, 1998 r., 88 tys. km, 2500 ccm, diesel, niebieski, 3-osobowy, ABS, centr. zamek, wspomaganie, immobilizer, stan b. dobry - 17.000 zł. Wałbrzych, tel. 0607/36-85-49
RENAULT TRAFIC BUS, 2000 r., 140 tys. km, 1900 ccm, diesel, niebieski, kpl. opon zimowych - 22.000 zł. Wrocław, tel. 0602/57-90-30
RENAULT TRAFIC, 2002 r., 24 tys. km, 1900 ccm, DCI, żółty, poduszki pow. 6-osobowy, ABS, centr. zamek, częściowo oszklony - 48.800 zł. Wrocław, tel. 0602/38-09-40
ROBUR LD 3000, 1985 r. - 2.200 zł. Woiłów, tel. 0609/40-83-78
SCANIA 113, 1989 r., biały, ciągnik siodłowy, spoiłowy, nielutowane rury z przodu, przednie opony 385 z szerokimi felgami, bardzo dużo nowych części, na rozrzes, w ciągłej eksploatacji - 26.000 zł. Bystrzyca Kłodzka, tel. 0619/97-63-36
SEAT Ibiza, 1996 r., 215 tys. km, 1900 ccm, diesel, biały, 5-osobowy, wspomaganie kier., immobilizer, kpl. dokumentacja, dużo nowych części, stan b. dobry - 14.500 zł. Jelenia Góra, tel. 0506/69-06-31
SEAT Ibiza, 1996/97 r., 122 tys. km, 1900 ccm, diesel, biały, oryginalny przebieg, 2 poduszki pow., tylnie drzwi oszklone, hak - 14.000 zł. Tel. 0601/57-68-01
SEAT Ibiza, 1997/98 r., 1900 ccm, SDI, biały, oryg. chłodnia Kerster, wspomaganie, przeład techn. do 09.2005 r., stan b. dobry - 19.700 zł lub zamienie na Renaulta Kangoo albo Citroena Berlingo, Michałowice, tel. 077/411-90-08, 0503/84-86-50
SEAT Ibiza, 2000/01 r., 7 tys. km, 1900 ccm, diesel, biały, 2 poduszki pow., wspomaganie kier., 1 właściciel, stan idealny - 18.500 zł. Polkowice, tel. 0698/47-59-55
SEAT TERRA, 1991 r., 147 tys. km, 1400 ccm, diesel, niebieski, 2-osobowy, ład. 490 kg, bagażnik dachowy, 5-biegowy, stan b. dobry - 5.500 zł. Kępno, tel. 0880/10-92-82
SEAT TERRA KOMBI, 1994 r., 95 tys. km, biały, stan b. dobry, RO, do sprowadzenia z Niemiec - 4.000 zł + opłaty. Łądek Zdrój, powiat kłodzki, tel. 0888/72-91-70
SKODA FELICJA PICK-UP, 1997 r., 1300 ccm, MPI, czerwony, serwisowany, stan dobry, kupiony w salonie, 1 właściciel - 8.000 zł. Dzierżonów, tel. 0608/06-88-12
SKODA FELICJA PICK-UP, 1997 r., 109 tys. km, 1300 ccm, MPI, biały, zadbany, stan techn. b. dobry, wysoki, silnik alarm + centr. zamek, Mul-T-Lock, RO - 10.000 zł lub zamienie na osobowy. Wrocław, tel. 071/790-53-33, 0507/85-78-80
SKODA FELICJA PICK-UP, 1997 r., 150 tys. km, 1300 ccm, MPI, bordowy, nowa inst. gazowa, stan dobry - 9.600 zł. Brzeg, tel. 0600/55-41-35
SKODA FELICJA PICK-UP, 1997 r., 170 tys. km, 1300 ccm, MPI, biały, alarm, wykładzina bagażnika, stan dobry - 7.800 zł. Jugów, tel. 074/873-31-25, 0600/29-86-05
SKODA FELICJA PICK-UP, 1997 r., 85 tys. km, 1300 ccm, benzyna, biały, kupiony w salonie, alarm, zadbany, bez wypadku - 9.800 zł. Wrocław, tel. 071/841-57-50, 0609/19-75-27
SKODA FELICJA PICK-UP, 1998 r., 105 tys. km, 1300 ccm, benzyna, inst. gaz., biały, centr. zamek, bagażnik dachowy, RO, nowe opony - 11.000 zł. Oleśnica, tel. 071/798-16-99, 0601/88-23-65
SKODA FELICJA PICK-UP, 1998/99 r., 1300 ccm, MPI, biały, kupiony w salonie w kraju, i rejestracja w 1999 r., zadbany, atrakcyjny wygląd, bez wypadku, org. ład., stan b. dobry - 8.500 zł + VAT. Lubin, tel. 0507/37-34-68 W84011274
STAR 1142, 1988 r., zielony, stan dobry - 9.500 zł. Głuszyca, tel. 074/845-82-82, 0601/93-52-78
STAR 1142, 1989 r., 100 tys. km, szary, skrzyniowy - 13.500 zł. Oleśnica, tel. 071/314-99-34
STAR 1142, 1995 r., 200 tys. km, 2000 ccm, diesel, biały, chłodnia, agregat Thermo King (spalnowo-elektryczny), techn. sprawny, na 12 europalet, nowe opony (mały przebieg), nowe tylnie resory, ład. 5.3 t - 10.500 zł. Legnica, tel. 078/721-77-97, 0609/82-39-18
STAR 1142, 1997 r., 8900 ccm, biały, skrzyniowy, opłandkowany, 72x24x245 cm, winiara Zepro - 30.000 zł. Ostrów Wlkp., tel. 0603/94-07-48
STAR 1142 TURBO, 1997 r., 212 tys. km, czarny, opłandkowany, spoiłowy, aluminiowe burt, 13 europalet - 25.800 zł. Ostrzeszów, tel. 062/731-02-01, 0607/12-54-42
STAR 2000, 1984 r., 147 tys. km, 8842 ccm, szary, zabudowa samowładzająca, 150 KM - 3.500 zł. Wrocław, tel. 071/389-33-80, 0505/42-17-71
STAR 2000, 1987 r., 8842 ccm, diesel, wyrotka - 7.930 zł. Kluczbork, tel. 077/418-85-22, 0604/48-98-49
STAR 2000, 1988 r., szary, wspomaganie kier., ogrzewanie Webasto, skrzyniowy, opłandkowany, ważny przeład i OC, RO, stan dobry - 5.500 zł. Chojnów, tel. 078/818-79-01, 0602/89-20-52
STAR 2000, 1988 r., przystosowany do przewozu maszyn i drewna - 15.500 zł. Legnica, tel. 0602/24-93-01
STAR 244, 1984 r., 6840 ccm, przyst. do przewozu drewna stosowego, z HDS am - 12.500 zł. Jawor, tel. 078/870-80-70 po godz. 17
STAR 266, 1991 r., 6680 ccm, kolor khaki, po odbudowie, nowa opony, stan idealny - 14.500 zł. Zgorzelec, tel. 0602/19-48-99, 0608/08-87-06
STAR 29, 1977 r., SW-400, zielony, po remoncie kapitalnym - 5.000 zł. Siedlca, powiat lubiński, tel. 0803/66-24-08
STAR 660, 1997/00 r., 115 tys. km, silnik Leyland, żółty, 3-osiovy, kabina od modelu 200, nadbudowa z 2000 r., dzwig HDS 1,5 t, 3 wciągarki i hydroklap, przystosowany do przewozu maszyn i drewna - 15.500 zł. Legnica, tel. 0602/24-93-01
STAR 742, 1993 r., 135 tys. km, 4360 ccm, kontener, izolacja, wymiar 430x193x181 cm, ład. 4300 kg - 8.000 zł. Wrocław, tel. 071/387-88-88, 0501/58-81-77
STAR 742, 1995 r., 260 tys. km, 4400 ccm, biały, aluminiowe burt, planekta celna, ogrzew. Webasto, silnik po remoncie - 15.000 zł. Legnica, tel. 0602/32-76-87
STAR 742, 1995 r., 150 tys. km, 4380 ccm, pomarańczowy, kontener zabudowany - 20.000 zł. Dzierżonów, powiat dzierzoniowski, tel. 0692/48-80-07
STAR 742, 1996 r., 195 tys. km, 4380 ccm, niebieski, metalik, kontener, bez korozji, stan b. dobry - 17.000 zł. Jawor, tel. 076/871-84-03
STAR 742, 1996 r., kontener o wym. 5,2x2,2 m, atrakcyjny wygląd, stan techn. b. dobry - 13.500 zł. Kępno, tel. 0604/35-70-87
STAR 742 ANDORIA, 1997 r., 88 tys. km, 4380 ccm, zielony, zabudowa skrzyniowa, 105 KM, wspomaganie kier., tachograf, elektryczny, odchylana kabina, 3-osobowy, szczyt hamulcowy z auto-matyczną reg. luzu - 12.200 zł. Wrocław, tel. 071/389-33-80, 0505/42-17-71
TARPA 239, 1990 r., 2400 ccm, diesel, niebieski, silnik i skrzynia biegów z Mercedes 207, stan b. dobry, nowe opony i planekta, konserwacja, wyregulowany - 2.200 zł. Targoszyn, powiat jaworski, tel. 0609/96-83-52
TATRA 148, 1975 r., 2 tys. km, diesel, zielony, sprzedawany z Niemiec (wojskowy), napęd 6x6 - 14.000 zł. Nowogrodziec, tel. 075/731-63-14, 0607/09-05-72
TATRA 815 S3, 1987 r., po remoncie, techn. sprawny - 27.000 zł. Polkowice, tel. 0601/44-96-90
TATRA 850 S3, 1994 r., 200 tys. km, nowe opony, stan idealny - 7.000 zł. Lwówek Śląski, tel. 0660/49-36-89
TOYOTA LITEACE, 1993 r., 2000 ccm, diesel, czarny, 8-osobowy, ład. 1000 kg, hak, stan b. dobry - 9.000 zł. Kalisz, tel. 0505/99-12-99
TOYOTA LITEACE, 1994 r., 2400 ccm, diesel, biały, ład. 1100 kg, kpl. opon zimowych, wspomaganie kier. - 8.500 zł. Stare Bogaczewo, tel. 074/845-25-15, 074/845-22-85
UAZ 469, 1974 r., do drobnych poprawek blacharskich, stan techn. b. dobry - 2.500 zł. Bobrowice, tel. 068/378-60-30
UAZ 469, 1981 r., 2400 ccm, benzyna, inst. gaz. - 5.200 zł. Oława, tel. 071/302-75-82, 0508/42-23-12
VOLVO F12, 1985 r., 4200 cm, ład. 12 t, kabina sypialna - przyczepa IFA HL 120 2, ład. 12 t, 1980 r. - 25.000 zł. Wolsztyn, tel. 068/384-85-13, 0600/33-21-42
VOLVO FL6, 1992 r., 350 tys. km, 6000 ccm, biały, kontener, stan b. dobry, nowe opony, zadbany, w ciągłej eksploatacji - 28.000 zł. Olsztyn, tel. 075/721-23-65, 067/723-10-06
VW 251 FURGON, 1982 r., 1588 ccm, diesel, niebieski, w ciągłej eksploatacji, przeład do 2005 r., stan dobry - 4.200 zł. Wojcieszce, powiat jeleniogórski, tel. 0607/23-23-06
VW CADDY, 1996 r., 1400 ccm, benzyna, biały, poduszka pow., wspomaganie - 8.900 zł. Bolesławiec, tel. 0502/28-20-73
VW CADDY, 1997 r., 70 tys. km, 1400 ccm, biały, zadbany, stan b. dobry - 13.000 zł. Dzierżonów, tel. 0601/87-38-05
VW CADDY, 1998 r., 1900 ccm, TDI, biały, 2-osobowy, kpl. kół zimowych, garażowany, alarm, centr. zamek + pilot, system antypadowy, stan b. dobry - 14.200 zł. Ozimek, tel. 071/462-24-32
VW CADDY, 2003 r., 85 tys. km, 1900 ccm, SDI, biały, blaszak, poduszka pow., ABS, faktura zakupu, stan b. dobry - 24.500 zł. Leszno, tel. 0501/40-80-09
VW CADDY, 2003 r., 60 tys. km, 1900 ccm, SDI, biały - 33.000 zł. Lubin, tel. 0602/15-45-48, 078/749-40-01
VW L20, 1997 r., 130 tys. km, 4200 ccm, diesel, biały, chłodnia - 34.000 zł. Złotoryja, tel. 0605/85-58-00
VW LT 28, 1988 r., niebieski, po remoncie silnika, w ciągłej eksploatacji, hak - 7.000 zł lub zamienie na osobowy. Ostrów Wlkp., tel. 0606/22-77-88
VW LT 28 BUS, 1989 r., 2400 ccm, diesel, niebieski, niski, długi, w ciągłej eksploatacji, stan dobry - 8.000 zł. Sulmierzyce, tel. 062/722-35-86, 0608/47-92-69
VW LT 28, 1991 r., 218 tys. km, 2400 ccm, diesel, biały, skrzyniowy, podwójna, 6-osobowa kabina, skrzynia ład. o wym. 255x205 cm, nowa podłoga, stan b. dobry - 11.800 zł. Legnica, tel. 076/854-29-08, 0501/08-13-57
VW LT 28, 1992 r., 2400 ccm, diesel, biały, maks. przedłużony i podwyższony, hak holowniczy, stan dobry - 8.700 zł lub zamienie. Bolesławiec, tel. 075/784-30-00 po godz. 20
VW LT 28, 1992 r., 300 tys. km, 2400 ccm, diesel, biały, podwyższony, przedłużony, po wymianie silnika, w ciągłej eksploatacji - 10.300 zł. Wrocław, tel. 0888/67-27-13
VW LT 28, 1995 r., 205 tys. km, 2400 ccm, turbo D, biały, ogrzewanie Webasto, ABS, 3 miejsca + ładunek, wysoki, długi, oszklony - 14.000 zł + opłaty. Jelenia Góra, tel. 0502/72-32-98
VW LT 28, 1995 r., 2400 ccm, diesel, biały, podwyższony, odbiór we Francji, opłacona akcja, zarejestrowany, aktualne OC - 2.500 EUR, Francja, tel. 003306-15-36-96-80
VW LT 28, 2001/02 r., 150 tys. km, 2500 ccm, TDI, 109 KM, biały, blaszak, podwyższony, ABS, ABS, wspomaganie kier. i właściciel, książka serwisowa, bez wypadku, stan idealny - 48.000 zł. Wojcieszów, powiat złotorski, tel. 075/751-22-05, 0605/62-70-21
VW LT 28, 2002 r., 14 tys. km, 2500 ccm, TDI, biały, średni, podwyższony, przedłużony, klimatyzacja, ABS, wspomaganie kier., RO, centr. zamek, alarm - 48.000 zł. Głogów, tel. 0502/65-61-38, 0603/38-44-24
VW LT 28, 2002 r., 63 tys. km, 2500 ccm, TDI, biały, klimatyzacja, ABS, centralny zamek, RO, nieeksploatowany w kraju - 45.000 zł. Kalisz, tel. 062/751-31-85, 0502/61-52-73
VW LT 28, 2003 r., 70 tys. km, 2800 ccm, TDI, granatowy, furgon, przeszklony do połowy, 6 miejsc + ład. 815 kg, poduszka pow., ABS, ESP, wspomaganie, RO, immobilizer, bez wypadku, książka serwisowa, homologacja, hak - 53.000 zł. Legnica, tel. 0600/21-68-00 (zdjęcia do tej oferty można zobaczyć w internecie pod numerem - AG0921 http://wkz.autogielda.com.pl)
VW LT 31 MAXI, 1978 r., 2000 ccm, benzyna, inst. gaz., niebieski, metalik, po wymianie przedniego zawieszenia, nowy wał pędny, nowe opony, po wymianie silnika, długi, wysoki - 8.000 zł. Wałbrzych, tel. 0504/20-29-14
VW LT 31, 1980 r., 2400 ccm, diesel, podwyższony, przedłużony, na biżuteryjnych kołach - 3.100 zł. Ostrów Wlkp., tel. 0887/36-30-64
VW LT 35, 1980 r., 2000 ccm, benzyna, biały, 3-osobowy, długi, podwyższony, bliźniacza kola, inst. gazowa, stan silnika i blacharki dobry, ważny przeład i OC - 3.900 zł. Wrocław, tel. 0605/18-27-75
VW LT 35 MAXI, 1987 r., 340 tys. km, 2500 ccm, TDI, biały, po wymianie rozrządu, olejów i hamulców - 38.000 zł. Dzierżonów, tel. 0504/12-24-89
VW LT 35, 1997 r., 2500 ccm, SDI, biały, stan b. dobry - 6.500 EUR. Wrocław, tel. 0698/03-68-89
VW LT 35, 1999 r., 195 tys. km, 2800 ccm, TDI, biały, średni - 43.000 zł. Ząbkowice Śląskie, tel. 074/817-70-43
VW LT 40 BUS, 1993 r., 200 tys. km, 2400 ccm, turbo D, niebieski - 15.000 zł lub zamienie na łatszy do 7.000 zł. Karpacz, tel. 075/761-94-16
VW LT 45, 1984 r., 2500 ccm, diesel, biały, przedłużony, podwyższony, izolacja, przekalkifikowany na kat. B, stan opony b. dobry, stan ogólny dobry, dopuszczalna masa całkowita 3,4 t - 8.500 zł. Woiłów, tel. 0988/72-77-47
VW LT 55, 1993 r., 290 tys. km, 2500 ccm, TDI, biały, kontener, kabina sypialna, poj. 8 palet, ład. 2,5 ton, hak, alarm, ogrzewanie Webasto, po remoncie silnika, stan idealny - 25.200 zł. Wrocław, tel. 071/328-77-82, 0606/13-82-05
VW LT 80, 1994 r., 4300 ccm, TDI, skrzyniowy, winda załadunkowa, dopuszczalna masa całkowita 7,5 t - 3.000 EUR. Wąoszcz, powiat górowski, tel. 085/543-75-07, 0698/44-73-90
VW TRANSPORTER T2 BUS, 1978 r., turbo D, niebieski, 4-biegowy, 5-drzwiowy, ważny przeład i OC - 4.000 zł. Głuszyca, powiat wałbrzyski, tel. 0604/15-41-38
VW TRANSPORTER T2, 1981 r., 245 tys. km, 2000 ccm, benzyna, boxer, niebieski, 6-osobowy, oszklony, 850 kg, stan dobry, silnik chłodzony powietrzem, po remoncie silnika - 2.500 zł. Gostyń, tel. 085/572-35-04, 0695/23-32-97
VW TRANSPORTER T2, 1981 r., 2000 ccm, benzyna, inst. gaz., niebieski, 9-osobowy, w ciągłej eksploatacji - 2.500 zł. Kłodzko, tel. 074/868-95-94, 0691/50-91-29
VW TRANSPORTER 253A, 1981 r., 1957 ccm, benzyna, biały, techn. sprawny, ważny przeład i OC, oszklony, 9 osób lub 1.000 kg - 2.800 zł. Ludwikowice Kłodzkie, powiat kłodzki, tel. 074/871-85-84, 0692/17-48-81
VW TRANSPORTER T2, 1981 r., 1600 ccm, 8-osobowy - 2.000 zł. Oleśnica, tel. 071/93-91-72, 0609/56-22-72
VW TRANSPORTER, 1983 r., 2000 ccm, benzyna, inst. gaz., niebieski, silnik chłodzony cieczą, 3 osoby - 800 kg, stan dobry, hak holowniczy - 7.500 zł lub zamienie. Opole, tel. 0880/06-80-95
VW TRANSPORTER T2, 1984 r., 1600 ccm, diesel, 3-osobowy, alarm + pilot, RO, stan silnika i zawieszania b. dobry - 5.800 zł. Brzeg, tel. 0607/31-63-72
VW TRANSPORTER PICK-UP, 1984 r., 1600 ccm, diesel, beżowy, 5-osobowy, skrzynia ładunkowa - 4.500 zł + opłaty. Głogów, tel. 078/831-61-88, 078/831-42-29, 0601/05-49-76
VW TRANSPORTER T2, 1984 r., 5-osobowy - 8.000 zł. Św. Katarzyna, tel. 071/311-35-72 po godz. 16
VW TRANSPORTER T3, 1988 r., 110 tys. km, 1600 ccm, diesel, czarny, stan b. dobry, bez korozji, blaszak, 3-miejscowy - 4.500 zł. Kluczbork, tel. 0604/37-53-37
VW TRANSPORTER T2 BUS, 1986 r., 1600 ccm, diesel, zielony, 3 osoby - 970 kg, nowe sprężelgo, hamulca i tłumik, mało używany, stan techn. i blacharki b. dobry - wiele części - 4.400 zł. Miłicz, tel. 0604/13-16-48
VW TRANSPORTER T2, 1987 r., 1600 ccm, diesel, biały, blaszak 3-osobowy w kraju od 2 lat, karta pojazdu, hak - 4.600 zł. Bolesławiec, tel. 075/644-91-58, 0691/52-65-44
VW TRANSPORTER T3, 1987 r., 160 tys. km, 1600 ccm, diesel, brązowo-beżowy, oszklony, siedzenia, sprzedawany z Niemiec, ważny przeład i OC - 4.100 zł. Siekierzyn, tel. 075/721-53-77 po godz. 19, 0604/85-99-93
VW TRANSPORTER T2, 1988 r., 1600 ccm, diesel, niebieski, zabudowa - 6.500 zł. Jelenia Góra, tel. 0601/88-12-77
VW TRANSPORTER CARAVELLE, 1990 r., 227 tys. km, 1900 ccm, diesel, niebieski, metalik, 7-osobowy, el. otw. szyby, hak, wspomaganie kier., RO - 19.500 zł. Wrocław, tel. 071/359-26-48, 0603/09-23-31 K79000624
VW TRANSPORTER T3, 1990 r., 1700 ccm, diesel, biały, podwójna kabina, skrzyniowy, planekta, do rejestracji - 5.500 zł. Namysłów, tel. 0604/84-04-45
VW TRANSPORTER CARAVELLE, 1990 r., 1900 ccm, diesel, niebieski, metalik, wspomaganie kier., radio, hak, el. otw. szyby, 7-osobowy, ogrzewanie Webasto, zadbany, stan b. dobry - 16.700 zł. Wrocław, tel. 071/359-11-51
VW TRANSPORTER T4 BUS, 1990/91 r., 160 tys. km, 1900 ccm, diesel, bordowy, wspomaganie kier., blaszak, 3-osobowy, obrumier, el. otw. szyby, reflektory serwisowa - 16.000 zł. Kłodzko, tel. 074/868-77-22, 0604/61-86-35
VW TRANSPORTER T4, 1991 r., 270 tys. km, 1900 ccm, diesel, zielony, nieeksploatowany w kraju, po remoncie silnika, oszklony, 5 miejsc, stan dobry - 12.000 zł. Góra, tel. 0697/65-27-22
VW TRANSPORTER T4, 1991 r., 2400 ccm, biały, zarejestrowany na 6 osób - 13.000 zł. Kępno, tel. 0605/40-53-95
VW TRANSPORTER T4, 1991 r., 260 tys. km, 2000 ccm, benzyna, inst. gaz., biały, 8-osobowy, hak, omeze szyby, w kraju od miesiąca, wspomaganie, atrakcyjny wygląd - 14.500 zł. Legnica, tel. 0506/20-18-82, 0503/32-14-43
VW TRANSPORTER T4, 1991 r., 230 tys. km, 1900 ccm, diesel, pomarańczowy, wspomaganie kier., ogrzewanie Webasto, hak, 3-osobowy, blaszak, długi, sprzedawany, zarejestrowany - 14.000 zł. Luban, tel. 075/772-83-09, 075/721-52-31, 0604/56-15-28
VW TRANSPORTER T4 CARAVELLE, 1991 r., 190 tys. km, 2500 ccm, benzyna, biały, 8-osobowy, długi, centr. zamek, el. reg. lusterka i szyby, zadbany, wspomaganie kier., w kraju od kilku dni, stan b. dobry - 15.900 zł + opłaty 1.500 zł. Nysa, tel. 0889/24-46-94
VW TRANSPORTER T4, 1991 r., 239 tys. km, 2400 ccm, diesel, pomarańczowy, bez wypadku, sprzedawany z Niemiec, oszklony, wspomaganie kier., stan b. dobry, na zachodnich tablicach - 11.500 zł. Ostrów Wlkp., tel. 062/734-11-45, 0503/68-36-33
VW TRANSPORTER T4 BUS, 1991 r., 1900 ccm, diesel, biały, 3-osobowy, blaszak, immobilizer, alarm, hak, klapa tylna i drzwi boczne oszklone, ważny przeład, zadbany - 13.800 zł lub zamienie na Fiatu Bravo, VW Golf II w tej cenie. Wałbrzych, tel. 0504/18-27-49
VW TRANSPORTER T4, 1991 r., 1900 ccm, diesel, biały, do małych poprawek blacharskich, stan dobry - 9.000 zł. Wrocław, tel. 0603/30-36-78
VW TRANSPORTER T4, 1991 r., 190 tys. km, 1900 ccm, diesel, bordowy, 5-biegowy, wspomaganie kier., kabina 3-osobowa, kpl. dokumentacja, w kraju od tygodnia, stan b. dobry - 13.400 zł. Żary, tel. 0604/28-83-88
SUPER KREDYTY NA SAMOCOHY
ciężarowe, ciągniki siodłowe
samochody specjalistyczne
Dobry kredyt OP043708
50-101 Wrocław, Rynek-Ratusz 16-19/3
tel. 071/34 22 777, tel./fax 071/34 45 934

nik chłodzony powietrzem, po remoncie silnika - 2.500 zł. Gostyń, tel. 085/572-35-04, 0695/23-32-97
VW TRANSPORTER T2, 1981 r., 2000 ccm, benzyna, inst. gaz., niebieski, 9-osobowy, w ciągłej eksploatacji - 2.500 zł. Kłodzko, tel. 074/868-95-94, 0691/50-91-29
VW TRANSPORTER 253A, 1981 r., 1957 ccm, benzyna, biały, techn. sprawny, ważny przeład i OC, oszklony, 9 osób lub 1.000 kg - 2.800 zł. Ludwikowice Kłodzkie, powiat kłodzki, tel. 074/871-85-84, 0692/17-48-81
VW TRANSPORTER T2, 1981 r., 1600 ccm, 8-osobowy - 2.000 zł. Oleśnica, tel. 071/93-91-72, 0609/56-22-72
VW TRANSPORTER, 1983 r., 2000 ccm, benzyna, inst. gaz., niebieski, silnik chłodzony cieczą, 3 osoby - 800 kg, stan dobry, hak holowniczy - 7.500 zł lub zamienie. Opole, tel. 0880/06-80-95
VW TRANSPORTER T2, 1984 r., 1600 ccm, diesel, 3-osobowy, alarm + pilot, RO, stan silnika i zawieszania b. dobry - 5.800 zł. Brzeg, tel. 0607/31-63-72
VW TRANSPORTER PICK-UP, 1984 r., 1600 ccm, diesel, beżowy, 5-osobowy, skrzynia ładunkowa - 4.500 zł + opłaty. Głogów, tel. 078/831-61-88, 078/831-42-29, 0601/05-49-76
VW TRANSPORTER T2, 1984 r., 5-osobowy - 8.000 zł. Św. Katarzyna, tel. 071/311-35-72 po godz. 16
VW TRANSPORTER T3, 1988 r., 110 tys. km, 1600 ccm, diesel, czarny, stan b. dobry, bez korozji, blaszak, 3-miejscowy - 4.500 zł. Kluczbork, tel. 0604/37-53-37
VW TRANSPORTER T2 BUS, 1986 r., 1600 ccm, diesel, zielony, 3 osoby - 970 kg, nowe sprężelgo, hamulca i tłumik, mało używany, stan techn. i blacharki b. dobry - wiele części - 4.400 zł. Miłicz, tel. 0604/13-16-48
VW TRANSPORTER T2, 1987 r., 1600 ccm, diesel, biały, blaszak 3-osobowy w kraju od 2 lat, karta pojazdu, hak - 4.600 zł. Bolesławiec, tel. 075/644-91-58, 0691/52-65-44
VW TRANSPORTER T3, 1987 r., 160 tys. km, 1600 ccm, diesel, brązowo-beżowy, oszklony, siedzenia, sprzedawany z Niemiec, ważny przeład i OC - 4.100 zł. Siekierzyn, tel. 075/721-53-7

AUTOMATYCZNE I MANUALNE skrzynie biegów
naprawa, sprzedaż, gwarancja, części
tanie, solidnie, własny transport
Wrocław, ul. Rakowa 58
tel. 0-609 099 099
071/325-44-16

ALFA ROMEO 145, 146 : reflektory, kierunkowskazy, błotniki, atrapa przednia, wahacze, lusterka. Oleśnica, tel. 071/399-26-98, 0603/92-75-92
ALFA ROMEO 145, 146 : zderzak, reflektory, drzwi, klapy tylne. Radwanice, tel. 071/311-74-34, 0608/41-76-04
ALFA ROMEO 145, 146, 1997/00 r., poj. 1800, 1800 ccm: tarcza sprężyna oryginalna, nowa - 150 zł. Wrocław, tel. 0504/28-41-65
ALFA ROMEO 145, 146, 147, 155, 156, 164, 166 : elementy blacharski, lampy, zderzaki i inne, do 166 przódna część nadwozia oraz zawieszania z 2002 r. Wrocław, tel. 071/788-47-94, 0607/65-79-79, 0502/25-85-46

SKRZYNIĘ BIEGÓW
NAPRAWA AUTOMATYCZNYCH I MANUALNYCH
CZĘŚCI - SERWIS
GWARANCJA - WYSYŁKA
W-w, ul. Chałupnicza 1 (wyjście na Jelicz Laskowickie)
tel. 071/348 11 85, 0693 667 507

ALFA ROMEO 145, 146, 155, 166 : przepływomierz. Wrocław, tel. 0604/66-83-94
ALFA ROMEO 146 : osprzęt silnika. Legnica, tel. 0501/57-16-04
ALFA ROMEO 146, 1995 r., 1600 ccm : silnik boxer 1600 ccm, blok silnika (na fakturę), głowice niekompletne (bez szklanek), łożki korbowycy x2, kolektor, alternator i inne, w całości lub na części - 490 zł. Legnica, tel. 076/722-46-22, 080/113-79-57
ALFA ROMEO 146, 2000 r., 1600 ccm, Twin Spark : katalizator, wspomaganie kier., zawieszanie, pompa hamulcowa i inne. Zielona Góra, tel. 0888/78-13-37
ALFA ROMEO 147 : maska, zderzak, reflektor, błotniki, klapy tylna. Radwanice, tel. 071/311-74-34, 0608/41-76-04

SKRZYNIĘ BIEGÓW
NAPRAWA - SPRZEDAŻ - WYMIANA
OSOBOWE, BUSY, WSZYSTKIE TYPY
Wrocław, ul. Kuropatwia 12
Tel. 071/328-71-76
kom. 0-504 923 701
SKUP SKRZYŃ UŻYWANYCH - KOMIS

ALFA ROMEO 155 : maska, zderzak, reflektory, błotniki, drzwi, klapy tylna. Radwanice, tel. 071/311-74-34, 0608/41-76-04
ALFA ROMEO 155, 1800 ccm : przekł. kierownicza z wspomaganie. Świdnica, tel. 074/853-02-88, 0605/64-78-44
ALFA ROMEO 156 : zderzak, reflektory, klapy tylne, drzwi, lampy tylne. Radwanice, tel. 071/311-74-34, 0608/41-76-04
ALFA ROMEO 156 : el. pompa paliwa. Wałbrzych, tel. 074/845-32-80, 0661/10-77-15
ALFA ROMEO 164 : maska, zderzak, reflektory, błotniki, drzwi, klapy tylna, zawieszanie. Radwanice, tel. 071/311-74-34, 0608/41-76-04
ALFA ROMEO 164, 1989/92 r., 3000 ccm : głowica, silnik, automat skrzyni biegów, tłumiki, drzwi, zderzaki, błotniki tylne, szymb.

CHŁODNICE
SPRZEDAŻ, NAPRAWA, WYMIANA
Wrocław
tel. 071/361-30-41 wew. 109
0-601 837 538, 0-604 951 487

szymbardach, przeguby, zawieszanie, lampy, halogeny, elementy plastikowe, klapy tylna i inne. Jelicz-Laskowickie, tel. 071/318-39-52, 0691/55-85-42
ALFA ROMEO 164, 1989/93 r., 2500 ccm, TD : maska, drzwi, dach, błotniki przednie i tylne oraz inne części karoserii, skrzynia biegów, zawieszanie, elem. plastikowa, szyby, stacyjki i inne. Złotoryja, tel. 0605/82-10-51, 076/878-84-70
ALFA ROMEO 166 : drzwi, klapy tylna, zawieszanie, lampy tylne, błotniki. Radwanice, tel. 071/311-74-34, 0608/41-76-04
ALFA ROMEO 33, 1700 ccm, 16V : zawieszanie, skrzynia biegów, lampy, przekładnia kierownicza ze wspomaganie, maska silnika, błotniki, komputer, podnośniki el., półosie i inne. Kępno, tel. 0602/29-08-97

CHŁODNICE
sprzedaż, naprawa, serwis, nowe i używane
Będkowo k. Trzebnicy (trasa Wrocław - Poznań) 071/387-04-07 0602/523-887
KLIMATYZACJA - SERWIS
CHŁODNIE SAMOCHODOWE
PROFESJONALNA NAPRAWA PRZEWODÓW I CHŁODNIC KLIMATYZACJI

ALFA ROMEO 33 : zderzak. Radwanice, tel. 071/311-74-34, 0608/41-76-04
ALFA ROMEO 33 : lampy tylne, podnośniki el. otw. sztyb, zamki, elementy zawiesz. kurtyna powietrzna prawa. Wrocław, tel. 0501/27-21-62
ALFA ROMEO 33, 1987/92 r. : wszystkie części z demontażu. Zielona Góra, tel. 0697/84-28-46
ALFA ROMEO 33, 1990/94 r., 1700 ccm, 18V : maska, reflektor prawy, błotniki, drzwi, pas przedni, czwórka nadwozia, dach, karoseria na części, klapy tylna, zderzak tylny, lampy tylne, bienda, lusterka, zbiornik paliwa, alternator, rozrusznik, ukł. wspomaganie i wydechowy, skrzynia biegów, głowica, silnik, inne, możliwość wysyłki. Świdnica, tel. 0600/28-37-55
ALFA ROMEO 33, 1990/94 r., 1700 ccm, 18V : maska, reflektor prawy, błotniki, drzwi, pas przedni, czwórka nadwozia, dach, karoseria na części, klapy tylna, zderzak tylny, lampy tylne, bienda, lusterka, zbiornik paliwa, alternator, rozrusznik, ukł. wydechowy i wspomaganie kier., skrzynia biegów i inne. Świdnica, tel. 0800/28-37-55
ALFA ROMEO 33, 146, 155, 1992/95 r., 1900 ccm, turbo D, 2500 ccm : silniki skrzyni biegów, drzwi, maski, szyby, zawieszanie, osprzęt silnika, elementy plastikowe wnętrza, elementy blacharski, koła, fotele oraz inne. Wałbrzych, tel. 0604/24-11-22

ALFA ROMEO 33, 164 : lampy, zderzaki, pokrywy przednie, błotniki przednie. Głogów, tel. 076/83-23-12, 0606/92-83-64
ALFA ROMEO 75 : klapy tylna. Radwanice, tel. 071/311-74-34, 0608/41-76-04
ALFA ROMEO SPIDER, 1987 r. : maska przednia. Radwanice, tel. 071/311-74-34, 0608/41-76-04

ELEKTRYK
Alternatory, rozruszniki,
instalacje elektryczne
Wrocław, ul. Krupnicza 15a
tel. 071/343-12-10

AUDI : elementy blacharski, zawieszania, skrzynia biegów, silniki, osprzęt silnika, lampy, tapicerka, szyby, chłodnica, felgi, zderzaki, lusterka, poduszki pow., klimatyzacja. Wrocław, tel. 0694/00-76-57
AUDI : 1984/88 r., 2000 ccm, diesel : skrzynia biegów, półosie, tył karoserii, elementy zawieszania, koła i wiele innych części z demontażu, możliwość wysyłki. Wrocław, tel. 0680/21-52-15, 0601/70-17-38
AUDI CABRIO, 1990 r., 2300 ccm, N6 : głowica z kolektorami i inne części. Zielona Góra, tel. 068/453-15-77
AUDI, 1992 r., 2000 ccm, benzyna : silnik, stan b. dobry. Jelicz-Laskowickie, tel. 071/318-43-34, 0694/94-70-79

AUDI, 1998/04 r. : wszystkie części z demontażu, Euro-Ekspert, tel. 049 170 119 4998, tel. 0509/39-73-77, e-mail: poczt@euro-ekspert.com
Nowogrodzic, województwo dolnośląskie
W84053094

AUDI 100 : błotniki, maska silnika, zderzak, reflektory, atrapa przednia, kierunkowskazy, lampy tylne, wahacze, klamki. Oleśnica, tel. 071/399-26-98, 0603/92-75-92
AUDI 100 C4 : licznik - 100 zł. Oleśnica, tel. 0888/01-07-70
AUDI 100 C4 AVANT : drzwi, klapy tylna, tapicerka i inne. Pleskie, powiat zgorzelecki, tel. 0607/92-94-41
AUDI 100 : reflektor. Radwanice, tel. 0608/41-76-04, 071/311-74-34
AUDI 100, 2000 ccm, benzyna : silnik na części, głowica, blok, wał - 500 zł. Wałbrzych, tel. 0504/20-29-14
AUDI 100 : chłodnica do klimatyzacji, typ AW-4 - 120 zł. Wałbrzych, tel. 074/841-48-38
AUDI 100 C4 : przekł. kierownicza ze wspomaganie, drążki kierownicze, końcówki drążków. Wrocław, tel. 071/345-60-42, 0691/89-55-01
AUDI 100 C4 QUATTRO : głowica 2.5 TDI, 2.0 E, skrzynia biegów, wyposażenie wnętrza, poduszki pow. (2 szt.), zawieszania, nagrzewnica, zderzak tylny do Avanta, relingi, lusterka, prawa, licznik, drzwi tylne prawo do Avanta, rozrusznik, wał napędowy Wrocław, tel. 071/765-26-47, 0605/82-59-78
AUDI 100 : cygaro : lusterka Zielona Góra, tel. 0888/78-13-37
AUDI 100 : cygaro : drzwi kpl. Zielona Góra, tel. 0504/52-30-00
AUDI 100, 1981 r., 2000 ccm, V5 : pompa wtryskowa Bosch - 300 zł. Wrocław, tel. 0603/36-92-47, 0696/42-41-83, 0880/24-87-87
AUDI 100, 1981 r. : maska silnika, licznik. Kłodzko, tel. 074/868-45-51

AUDI 100, 1983 r., 2000 ccm, diesel : skrzynia biegów, części silników. Wałbrzych, tel. 074/847-87-99, 0603/93-52-50
AUDI 100 : cygaro, 1985 r. : drzwi, klapy bagażnika, reflektor lewy i inne. Sędziszów, powiat kamiennogórski, tel. 0697/97-55-89
AUDI 100, 1985 r. : drzwi, szyba tylna, skrzynia biegów (5), klapy tylna i inne. Wierzbowa, powiat boleśławicki, tel. 0608/24-91-93
AUDI 100 SEDAN, KOMBI, 1986/91 r. : blok silnika 2.0 TDI, szyba, klapy kombi, roleta, zawieszanie, skrzynia biegów 1.8, 1.9, 2.5 TDI, półosie, wspomaganie, chłodnica TD, maska, błotniki, zderzak, wahacze, fotele, most, hak, szymbardach, lusterka, pompa 2.5 TDI, silnik, docisk sprężelki, przełączniki. Luban, tel. 0502/58-43-52
AUDI 100 QUATTRO, 1987 r. : maska silnika, błotniki, zawieszanie, reflektory, wyposażenie wnętrza, chłodnica i inne. Wrocław, tel. 0605/36-53-43, 0608/29-29-83
AUDI 100, 1987 r., 2000 ccm, diesel : drzwi, szyba, klapy tylna, błotnik prawy, lusterko, silnik kpl. (5-cylindrowy), felgi stalowa. Zgorzelec, tel. 0605/17-83-31
AUDI 100, 1988/94 r. : el. pompa paliwa. Wałbrzych, tel. 074/845-32-80, 0661/10-77-15
AUDI 100, 1989 r., 2000 ccm, diesel : silnik, skrzynia biegów, osprzęt silnika, elem. blacharski, lampy, zawieszanie, piasty, półosie, elem. tapicarki, elem. blacharski i inne z demontażu. Wrocław, tel. 0605/82-00-14, 0602/33-40-00
AUDI 100, 1989 r. : lusterka prawe, kolpaki, zbiornik spryskaczy. Bolesławiec, tel. 0603/35-85-21
AUDI 100, 1989 r., 1800 ccm : różne części z demontażu. Chojnów, powiat legnicki, tel. 0691/02-56-00
AUDI 100 SEDAN, 1989/88 r., 2000 ccm, 2200 : silnik (gaźnik), klapy, bienda, zawieszanie przednie i tylne, drzwi, felgi, zderzak, klapy tylna i inne. Strzeżin, tel. 0888/41-75-50

CHŁODNICE
SPRZEDAŻ, NAPRAWA, WYMIANA
Wrocław
tel. 071/361-30-41 wew. 109
0-601 837 538, 0-604 951 487

tylny, hak, lampy lewe, zbiornik paliwa, klamka, zegar, elementy plastikowe i inne. Prusica, tel. 0880/31-74-83
AUDI 100, 1990 r., 2300 ccm : silnik typu NF, z osprzętem, lekko uszkodzona panewka, w całości lub na części, przedni kierunkowskaz, dołny pas wlotu powietrza. Bolesławiec, tel. 075/734-70-77
AUDI 100, 1990 r. : wózek pod silnik - 100 zł. Wrocław, tel. 0608/75-37-55
AUDI 100 C4, 1991 r. : sprężyna sportowa, obciążająca. Leśna, tel. 075/721-16-32
AUDI 100 C4, 1991 r., 2000 ccm, benzyna, 2400 ccm D : silnik, skrzynia biegów. Wrocław, tel. 0681/21-54
AUDI 100 C4, 1992 r., 2800 ccm : osprzęt silnika, automat skrzyni biegów, zawieszania, dach, czwórka nadwozia, zderzaki, drzwi, klapy tylna i inne. Strzeżin, tel. 0888/41-75-50

Op034388

AUTOCZĘŚCI
części z demontażu do samochodów zachodnich i japońskich:
silniki, części silników, oblawowania, zawieszania, śwabła, klimatyzacja, turbiny, skrzynie biegów, głowice chłodnicze, mosty i inne
Wrocław, ul. Partynicka 49
tel. 339-83-61, 0-603 915 913

AUDI 100, A6, 1995 r., 2800 ccm : pompa wody, łąpy do silnika, chłodnica klimatyzacji - 200 zł, podszycie - 100 zł, reflektor lewy - 400 zł i inne. Chojnów, powiat legnicki, tel. 0602/89-20-52
AUDI 80 B3 QUATTRO : drzwi, nagrzewnica, lusterko prawe, zawieszanie tylny. Głogów, tel. 0609/99-78-78
AUDI 80, 1800 ccm : silnik, skrzynia biegów (5), zawieszanie i inne lub zamienie na części do Seaty Ibiza z 1985 r. Jelenia Góra, tel. 0880/58-43-45

AUDI 80 B3, B4 : dachy, drzwi, szyby, elementy wnętrza i inne. Legnica, tel. 0880/15-37-37
AUDI 80 : klapy tylna, lampy tylne, kierunkowskazy białe. Leszno, tel. 065/526-70-09, 0601/97-59-88
AUDI 80 B4 : błotnik prawy, zderzak przedni. Luban, tel. 0608/12-32-21
AUDI 80 B4, 1.8, 1.9, 2.0, 2.3, 2.6, kombi, sedan, cabrio : klimatyzacja, tapicerka skórzana i welurowa, felgi aluminiowe, lampy, drzwi, maski, klapy, szyby, elementy plastikowe, zawieszania, błotniki, skrzynia biegów, inne części. Lubin, tel. 0605/28-93-07
AUDI 80 B3 : kolumny McPhersona, stacyjki z kluczykiem, fotele, czujniki ABS-u, szyby Lwówek Śląski, tel. 0600/19-18-99
AUDI 80 : błotniki, maska silnika, zderzak, reflektory, atrapa przednia, kierunkowskazy, lampy tylne, klamki, lusterka, wahacze. Oleśnica, tel. 071/399-26-98, 0603/92-75-92
AUDI 80 B3, 1800 ccm : skrzynia biegów (5) z 1990 r., seña AKM - 300 zł. Pieschowitz, powiat jeleniogórski, tel. 0608/03-47-94
AUDI 80 B4 : zderzak przedni. Pokój, powiat namysłowski, tel. 0508/03-24-92

AUDI 80 B3 : maska, zderzak, błotniki, drzwi, reflektor (coupe). Radwanice, tel. 0608/41-76-04, 071/311-74-34
AUDI 80 B4, 2000 ccm, 115 KM : komputer, kolektor wtrysku, moduły wtrysku, przepustnica, pompa wodna, opony zimowe 15-3, sprężelko, rozrusznik, alternator. Wałbrzych, tel. 074/841-05-83, 0880/78-80-29
AUDI 80 B4 : drzwi przednie i tylne, kompletne. Wałbrzych, tel. 0503/39-68-87
AUDI 80 B4 : el. pompa paliwa. Wałbrzych, tel. 074/845-32-80, 0661/10-77-15
AUDI 80 B3, B4 : maska, błotniki, grill, reflektory (model 90) i inne. Wrocław, tel. 071/372-55-11, 0601/71-12-32
AUDI 80 B3 : reflektory - kierunkowskazy. Wrocław, tel. 071/348-42-16
AUDI 80 B4, B6 : przekł. kierownicza z wspomaganie, drążki kierownicze, końcówki drążków. Wrocław, tel. 071/345-60-42, 0691/89-55-01
AUDI 80 B3, 1800 ccm : silnik, osprzęt silnika, elem. blacharski, lampy, zawieszania, piasty, półosie, elem. tapicarki, elem. blacharno i inne z demontażu. Wrocław, tel. 0605/82-00-14, 0602/33-40-00

TURBOSPŁĘŻARKI
NAPRAWA • SKUP • SPRZEDAŻ • MONTAŻ
GWARANCJA • WYSYŁKA NA CAŁY KRAJ
Wrocław, ul. Legnicka 52a, niedziela - giełda w Łodzi
tel. 071/350-07-16, kom. 0-692 487 450

AUDI 80 B3 : zawieszania, tapicerka. Wschowa, tel. 0603/46-80-33
AUDI 80, 1600 ccm : różne części mechaniczne i blacharskie. Zielona Góra, tel. 0505/31-96-47
AUDI 80, 1980/84 r. : zaciski ham., rozrusznik, pompa wodna, reflektory. Zielona Góra, tel. 0880/80-17-89
AUDI 80, 1981 r., 1600 ccm : wszystkie części, silnik, skrzynia biegów (5), możliwość wysyłki. Zielona Góra, tel. 0505/31-96-47
AUDI 80, 1982 r. : wszystkie części. Wieruszów, tel. 074/850-11-42, 0607/12-50-37
AUDI 80 B3, CC, 1984/91 r., 1.3, 1.6, 1.8 : silniki, skrzynie biegów, lampy, zderzaki, drzwi, błotniki, dachy, zawieszania i inne. Jawor, tel. 0508/87-98-94
AUDI 80, 1985 r., 1600 ccm, TD : silnik, skrzynia biegów. Siechnice, powiat wrocławski, tel. 0692/60-64-07
AUDI 80 B3, B4, 1986/94 r. : zderzaki, atrapy, maski, błotniki, reflektory, klimatyzacja, klapy tylna, lampy tylne. Wrocław, tel. 0603/66-97-27

"B-J-B" Jerzy Bartzkac REGENERACJA GŁOWIC SAMOCHODOWYCH I CIĄGNIKOWYCH, SPRZEDAŻ - WYMIANA
SPAWANIE ALUMINIUM
CZYNNE: pon.-piąt. 6⁰⁰ - 22⁰⁰, sobota 8⁰⁰ - 14⁰⁰
50-513 Wrocław, ul. Gazowa 3 (teren Gazowni Tarnogaj)
tel. 071/336-83-88, 0-501 471 786, 0-601 571 778
Filia - Świdnica, ul. Inżynierska 6 (teren MPK)
CZYNNE: pon.-piąt. 8⁰⁰ - 20⁰⁰, sobota 8⁰⁰ - 14⁰⁰
tel. 074/857-50-23, 0-501 640 532, 0-601 571 778

AUDI 80 B3, 1987/91 r., 1.8 TDI, 1.8, 2.0, 2.3 : lusterka, podnośniki, lampy tylne, zderzaki, drzwi, liczniki, lusterka, nadmuchi, klimatyzacja, szyby, nadkola, ABS, zaciski ham., części silnika, przełączniki kierownicy, chłodnica, spoiler tylny (czarny), przepływomierz. Wrocław, tel. 0602/26-76-79
AUDI 80 B3, B4, 1987/95 r., 1600 ccm, 1800 ccm, 2000 ccm, 1900 ccm, turbo D : silniki, skrzynie biegów, drzwi, maski, szyby, zawieszanie, osprzęt silnika, elementy plastikowe wnętrza, elementy blacharski, koła, fotele oraz inne. Wałbrzych, tel. 0603/33-40-35
AUDI 80 B3, 1983 r., 1600 ccm : różne części z demontażu. Syców, tel. 0509/95-35-55
AUDI 80, 1988 r., 1800 ccm : silnik bez osprzętu - 300 zł. Bolesławiec, tel. 0505/73-80-82
AUDI 80 B3, 1988 r. : drzwi, szyby, dach, czwórka przednia, zderzak przedni, zawieszanie przednie i tylne, elem. wnętrza i inne. Luban, tel. 0505/69-15-78
AUDI 80 B3, 1988 r., 1800 ccm, diesel : chłodnica - 150 zł, reflektor - 50 zł/szt., pompa wodna - 50 zł. Nowa Ruda, tel. 074/872-68-14, 0696/00-75-65
AUDI 80 B3, 1988 r. : różne części. Wrocław, tel. 0605/33-12-37
AUDI 80, 1989 r., 1800 ccm, benzyna : maska, błotniki, drzwi, lampy, podłuznice przednie, lusterka, klapy tylna i inne. Opole, tel. 0605/57-20-65
AUDI 80 B3, 1990 r. : drzwi prawe tylne kpl., atrapa, lusterko lewe, kierunkowskaz prawy, reflektory, w. podnośniaki. Wrocław, tel. 0608/47-38-35
AUDI 80 B3, 1990 r., 1800 ccm : różne części z demontażu. Strzeżin, tel. 0888/41-75-50

TURBOSPŁĘŻARKI
NAPRAWA - SKUP - SPRZEDAŻ
ZAMIANA - WYMIANA - GWARANCJA
Borowa 49, k. Oleśnicy
sobota: Giełda Lubin
tel. 071/314-81-86, kom. 0-603 233 578

CHŁODNICE Trzebnica
SPRZEDAŻ, NAPRAWA, WYMIANA 0-604 175 740

AUDI 80 B3, 1990 r. : skrzynia biegów (5), zwrotnice, wózek pod silnik. Wrocław, tel. 0697/43-93-04
AUDI 80 B4, 1991 r., 2000 ccm : alternator, wentylator Bogatynia, tel. 075/848-03-04, 0604/40-37-02
AUDI 80 B3, B4, 1991/94 r. : skrzynia biegów do poj. 2.0 E, drzwi, klapy tylna, konsole, zawieszanie przednie i tylne, kierownicza z poduszka pow., maski, zderzaki, rozruszniki, lawa z wahaczami i inne. Lubsko, powiat ząbski, tel. 0606/18-60-72
AUDI 80 B3, B4 SEDAN, 1992 r., benzyna : silnik 1.8, skrzynia biegów, drzwi, dach, poduszka pow., półosie, lusterka, wspomaganie, licznik, klimatyzacja, tłumiki, pompa paliwa, ABS, błotniki i lampy tylne, docisk, pompa paliwa, zaciski, tarcza, łąpy, przełączniki, zawieszanie, tapicarki, konso. Luban, tel. 0502/58-43-52
AUDI 80 B4, 1992/95 r., 1.9 TDI, 1.9 TDI, 2.0 E, 2.3 E : intercooler, szymbardach, zawieszanie, maska, lampy tylne, przepływomierz, błotniki, zderzaki, klapy tylne, chłodnica, pas przedni, baliki, skrzy-

nie, części silników, felgi aluminiowe, lusterka, szyby, klimatyzacja Wrocław, tel. 0602/26-76-79
AUDI 80 B4, 1993 r., 100 tys km, 1800 ccm, benzyna : silnik w stanie idealnym, skrzynia biegów, zawieszania, półosie, filtr powietrza, drzwi kompletne, tylna klapy, lampy tylne, drewniane elementy wnętrza, elementy nadwozia (dęte), proggi, błotniki, licznik oraz wiele innych części. Zielona Góra, tel. 068/376-32-07, 0603/09-19-33
AUDI 80 B4 AVANT, 1993 r., 2000 ccm, benzyna : zderzak tylny, poduszka pow. pasażera, drzwi, skrzynia biegów, półosie, szyby boczne i inne. Jelenia Góra, tel. 0607/24-37-27
AUDI 80 B4, 1993 r. : drzwi kpl., lusterka, przekł. kierownicza, kolumny McPhersona i inne. Opole, tel. 0601/71-67-25
AUDI 80 B4, 1993 r. : klapy, zderzaki, wzmocnienie, chłodnica, lampy, drzwi, szyby, lusterka, dach, kolumny McPhersona, balika tylna, czwórka nadwozia, fotele, koła, silnik, el. podnośniki szyb, ukł. kierownicy, hamulcowy i wydechowy, pulpit, rozrusznik, półosie, przeguby i inne. Pilawa Góra, powiat dzierżoniowski, tel. 0604/04-06-88, 0600/74-26-53
AUDI 80 B4 AVANT, 1994 r., 151 tys km, 1900 ccm, TDI : maska, lampy, wzmocnienie przednie, błotniki, osłony tylna, kolumny McPhersona, pompa ABS-u, pompa wspomagania kier., silnik kpl., skrzynia biegów, półosie, klapy tylna, drzwi, lusterka, zegary, konsola, fotele, elementy tapicarki, wahacze. Lubin, tel. 0880/23-03-33

AUDI 80 B3, 1990 r. : maska, błotniki, grill, reflektory (model 90) i inne. Wrocław, tel. 071/372-55-11, 0601/71-12-32
AUDI 80 B3 : reflektory - kierunkowskazy. Wrocław, tel. 071/348-42-16
AUDI 80 B4, B6 : przekł. kierownicza z wspomaganie, drążki kierownicze, końcówki drążków. Wrocław, tel. 071/345-60-42, 0691/89-55-01
AUDI 80 B3, 1800 ccm : silnik, osprzęt silnika, elem. blacharski, lampy, zawieszania, piasty, półosie, elem. tapicarki, elem. blacharno i inne z demontażu. Wrocław, tel. 0605/82-00-14, 0602/33-40-00

TURBOSPŁĘŻARKI
NAPRAWA • SKUP • SPRZEDAŻ • MONTAŻ
GWARANCJA • WYSYŁKA NA CAŁY KRAJ
Wrocław, ul. Legnicka 52a, niedziela - giełda w Łodzi
tel. 071/350-07-16, kom. 0-692 487 450

AUDI 80 B4, 1994 r., 1500 ccm, TDI : zawieszania, drzwi, lampy, lusterka, komputer, wnętrze, osprzęt silnika i wiele innych. Kępno, tel. 0888/57-54-22
AUDI 80 B4 AVANT, 1994 r., 1800 ccm, benzyna : skrzynia biegów, alternator, rozrusznik, klimatyzacja, drzwi lewe i prawe przednie i inne. Rogoźnica, gm. Strzegom, powiat świdnicki, tel. 074/855-92-48
AUDI 80 B4, A6, KOMBI, 1994 r. : karoseria kpl. i inne części z rozbiórki. Trzebnica, tel. 071/387-49-37, 0608/28-75-78
AUDI 80 B4, A4, A6, A8 : czwórka nadwozia, dachy, klimatyzacja, tapicerka oraz fotele (do Audi 80 B4). Głogów, tel. 076/835-23-12, 0606/92-63-64
AUDI 80, 100 B3, B4, 1983/93 r., 1800 ccm, 2000, benzyna : silniki 4 - 5-cylindrowe, skrzynie biegów, stan b. dobry i inne części z demontażu. Wrocław, tel. 0608/65-13-68
AUDI 80, 90 QUATTRO, 1990 r., 2300 ccm, benzyna : silnik, most, półosie, zawieszanie, błotniki, drzwi, tapicerka, liczniki, maska, klapy i inne. Chojnów, powiat legnicki, tel. 0506/13-23-85

AUDI 80, 90, 100, A6 C4, B4, 1980/00 r., oraz VW Passat, Polo, Golf, Vento, Jetta, T4 : reflektory, lampy tylne, halogeny, kierunkowskazy, atrapa przednia, zderzaki, chłodnica, elementy blacharski i inne. REG-PLAST, Wrocław, ul. Przedmiejska 1, tel. 071/355-06-07, 0602/18-47-35 W81026474
AUDI 90 B3 : maska, zderzak, drzwi. Radwanice, tel. 0608/41-76-04, 071/311-74-34
AUDI 90, 1990 r. : zderzak przedni - 150 zł. Chojnów, tel. 0602/89-20-52
AUDI 90 QUATTRO, 1990 r., 2300 ccm, benzyna : silnik, zawieszanie, lampy, klapy tylna, zderzak tylny, szyby, elementy wyposażenia wnętrza kpl., czwórka nadwozia, klapy tylna, koła, katalizator, most. Wschowa, tel. 0889/19-17-60
AUDI A3 : zderzak tylny. Polkowice, tel. 0506/14-55-54
AUDI A3 : reflektor. Radwanice, tel. 0608/41-76-04, 071/311-74-34
AUDI A3, 1996/04 r., wszystkie modele. reflektory, elementy zawiesz. maski, zderz

TURBOSPRĘŻARKI

NAPRAWA - MONTAŻ - SKUP - SPRZEDAŻ - GWARANCJA
Możliwość wysyłki - teren całego kraju
w sobotę - teren giełdy LUBIN
w niedzielę - teren giełdy w Gliwicach
PHU BARPOL, Borowa 63, koło Oleśnicy
tel. 071/315-72-44, kom. 0-601 71 97 69

AUDI A6 KOMBİ, SEDAN, 1997/03 r.: różne części mechaniczne i blacharskie. Pleszew, tel. 062/742-01-51 (fax), 0691/80-28-31, 0609/86-05-99

AUDI A6, 1998 r.: reflektory zwykłe i ksenonowe, błotniki, maska, chłodnica, zderzak, wentylatory, konsola i inne. Lubin, tel. 0603/64-64-14

AUDI A6, 1998 r.: 2400 ccm, benzyna: różne części blacharskie, mechaniczne, elementy wnętrza, zawieszania, silniki, skrzynia biegów automatyczna Tiptronic i inne, możliwość transportu. Wrocław, tel. 0607/47-79-30

AUDI A6, 1998/00 r.: 2.5 TDI V8, 1.8, turbo, 2.4, 2.7, 1.9TDI: lampy tylne, reflektory, maska, błotniki, klapy, drzwi, szyby, wnętrza skórzane i welurowe, skrzynia biegów (1.9 Quattro), wal, dyfrancja, półosie, poduszki, elementy plastikowe, chłodnica, agregaty, części silnika inne. Lubin, tel. 0605/28-93-07

AUDI A6, 1999 r.: zderzak przedni i tylny, także do modelu Avant, atrapa, -100 z. Wrocław, tel. 0504/99-66-14

AUDI A6, 2001 r.: 2400 ccm, benzyna: drzwi, silnik, skrzynia biegów Tiptronic, zawieszania, kpl. kół z oponami zimowymi, poduszki pow., relingi dachowe i inne. Lubin, tel. 0880/70-22-64

AUDI A6, 100 C4: wnętrze kpl., boczki, siedzenia, podłoga, półka, stan idealny - 1.000 z. Legnica, tel. 0602/28-81-36

AUDI A6, 100 C4: fcznik ze wskaznikami, listwka drewnopodobna na konsolę, 2 kierownice (jedna skórzana), pompa sprężarki ze zbiorniczkiem, silniczek dmuchawy, pasy bezp., tylne elementy plastikowe wnętrza (szoła), wykładziny bagażnika, felgi aluminiowe 15", 6-ramienn Srodka Śląska, tel. 071/795-14-42

AUDI A6, 100 C4, 1995 r.: reflektor soczewkowy, lewy - 250 z, lampy lewa - 80 z, felgi stalowe 15", z oponami zimowymi, stan idealny 4 szt. - 600 z. Kłodzko, tel. 074/865-51-78 w godz. 10-17, 0606/98-28-09

AUDI A6, 1995/02 r.: nawigacja sat. + TV + CD, zderzaki, błotniki, ABS, ESP, lampy tylne, maska, lusterka, szyberdach, drzwi, szyby, poduszki pow., konsola, pasy, felgi aluminiowe, katalizatory, osprzęt silnika, klimatyzacja, klimatron, elementy plastikowe wnętrza. Wrocław, tel. 0605/93-04-75

AUDI A8, 1996 r.: nowy zderzak przedni w kolorze srebrnym. Wrocław, powiat średzki, tel. 0694/26-79-56

AUDI A8, 1998 r.: 3700 ccm, benzyna: szyberdach, komputer. Wrocław, tel. 0681/27-21-54

AUDI A8, 2001 r.: 3300 ccm, TDI: skrzynia biegów, zawieszanie, szyberdach, konsola, rozrusznik, poduszki pow., hak, skórzana tapicerka, zderzak, klapy tylna i inne. Lubin, tel. 0880/13-05-33

AUDI COUPE, 1990 r.: drzwi lewa, błotnik lewy przedni, lampy tylne - 500 z. Wrocław, tel. 0604/47-01-01

AUDI V8, 1989 r.: 220 tys. km, 3600 ccm, V8: silnik, w całości lub na części, zderzak, drzwi, błotnik tylny, amortyzatory, dach, inne. Oleśnica, tel. 0607/12-12-43

AUDI V8, 1989/01 r.: skrzynia biegów (5). Trzmielów, powiat polkowicki, tel. 061/777-21-64

AUTOBUS JELCZ PR110, 1986 r.: rozrusznik, alternator, pompa, siedzenia (12 szt.), częściowo ze skóry, ogrzewanie Webasto, szyby

BMW 3, 1982 r.: 2000 ccm, benzyna: różne części z demontażu. Wrocław, tel. 0698/45-32-53

BMW 3 E-21, 1983 r.: zawieszanie, zbiornik paliwa, drzwi prawe, szyby, inst. elektryczna, przełączniki, nagrzewnica, kpl. klapa bagażnika, alternator, rozrusznik, Chojnow, powiat legnicki, tel. 0601/88-01-75

BMW 3 E-30, 1983/91 r.: silnik 1.8 M-40, 2.0, skrzynia biegów automat 1.8, 2.0 i 2.5, glowica 2.7, 2.0 24V, lampy przednie i tylne, zderzaki, maski olejowe, części silnika, tylny most, wal napędowy, zbiornik paliwa, maska, klapy oraz inne z demontażu Chocz, tel. 0692/58-49-16

BMW 3 E-30, 1988 r.: wszystkie części z demontażu, do poj. 1.6, 1.8, woj. dolnośląskie, tel. 0880/10-61-01, 0693/18-33-87

BMW 3 E-30, 1989 r.: maska, błotniki, skrzynie biegów, drzwi, lampy, zderzaki, zawieszania, chłodnica i inne. Opole, tel. 0605/67-20-65

BMW 3 E-30, 1990 r.: 2000 ccm: skrzynia biegów, most tylny, zawieszanie przednie i tylne, kolumna kierownicza, komputer, zegary, Syców, tel. 0606/73-67-41

BMW 3, 1990 r.: błotniki przednie, 2 szt. - 150 zł/szt. Świdnica, tel. 074/857-09-26, 0605/40-21-64

BMW 3 E-30, 1991 r.: 1800 ccm, wtrysk, 3- i 5-drzwiowy, błotnik przedni i tylny, drzwi, dach, konsola, klapy tylna, lampy tylne, pompa wspomagania kier., serwo + pompa hamulcowa, rozrusznik, nagrzewnica, lusterka, wózek pod silnik i inne. Prusice, powiat trzebnicki, tel. 071/312-60-25, 0502/40-83-68

BMW 3 E-36, 1991/98 r.: 1600 ccm, 12800: elementy zawieszania, części blacharskie, lampy, plastik i oryginalne elementy do pakietu M3. Wrocław, tel. 0880/79-76-97

BMW 3 E-36, 1992 r.: różne części tyłu. Tomaszów Bolesławicki, tel. 0604/38-26-06

BMW 3 E-36, 1992 r.: 1800 ccm, benzyna: drzwi, zawieszanie, wnętrze, silnik, tył nadwozia, skrzynia biegów. Zielona Góra, tel. 0509/74-22-67

BMW 3, 1993 r.: liczniki - 70 zł/szt. Oleśnica, tel. 0888/01-07-70

BMW 3 E-36, 1993 r.: 1800 ccm: zawieszania, sprężyny, drzwi lewe przednie, zderzak przedni. Syców, tel. 0606/73-67-41

BMW 3 E-36, 1994 r.: 2000 ccm, benzyna: różne części. Trzebnica, tel. 071/387-08-10, 0693/39-83-63

BMW 3 E-38 COUPE, 1995 r.: 1600 ccm: skrzynia biegów, osprzęt silnika, zawieszania, wal, zbiornik paliwa, ciararka nadwozia przednia lewa, drzwi lewa, klapy tylna, zderzak tylny, deska rozdziel., nagrzewnica, półosie, szyba tylna boczna, elementy plastikowe wnętrza i inne. Wrocław, tel. 0661/12-24-07

BMW 3 E-36, COUPE, 1995 r.: 1800 ccm: półos, wahacz tylny prawy, zaciski hamulcowe. Wrocław, tel. 0661/67-45-37

BMW 3 E-48, 2000/01 r.: 4400 ccm: maska silnika, błotniki, zawieszania, silnik, osprzęt silnika, skrzynia biegów Tiptronic. Kępno, tel. 0888/28-15-57

BMW 3, 2003 r.: maska. Wrocław, tel. 0888/58-95-85

BMW 3, 5: lampy tylne do modelu 3 z 1992 r. i kierunkowskazy oraz lusterka lewo do modelu 5. Wrocław, tel. 071/348-42-16

BMW 316, 318, 320i E-30: drzwi, szyby, listwy, elementy plastikowe, błotniki, lampy tylne, grill, przełączniki, przełączniki, czujniki, rozrusznik, alternator, wtryski, lapy silnika, wal korbowy, sprężarka, pompa wodna i oleju, silnik, elementy wnętrza, felgi i inne. Wrocław, tel. 0509/84-20-25

BMW 316, 318, 320i E-30: lusterka, szyby, listwy, elementy plastikowe, przełączniki, przełączniki, wtryski, lapy silnika, sprężarki, czujniki, przepływomierz, wal korbowy, toki, korbowody, moduł, komputer, elementy wnętrza, kierunkowskazy, zbiorniczek, zaślepek i inne. Wrocław, tel. 0509/84-20-25

BMW 316, 318, 324 E-30, E-38, 1987/93 r.: silniki, skrzynie biegów, mosty, osprzęt silników, elementy wnętrza, elementy blacharki, felgi aluminiowe i inne części z demontażu, możliwość wysyłki. Wrocław, tel. 0880/21-52-15, 0891/79-90-11

BMW 316, 520, 730: deski rozdzielacza, komputery, panele klimatyzacji, podzespoły elektryczne. Wrocław, tel. 0508/92-50-75

BMW 318 E-30: różne części z demontażu. Kępno, tel. 0606/85-16-21

BMW 318 E-30, 1800 ccm, wtrysk: kpl. układ wspomagania, motor M-40, mechanizm ot. sw. szyby. Kłodzko, tel. 0809/40-11-96

BMW 318 iS: błotniki przednie i inne. Wrocław, tel. 0606/45-03-87

BMW 318 E-21: szyba tylna - 40 z, Żmigród, tel. 0600/73-32-36

BMW 318, 1987 r.: 1800 ccm: różne części. Zielona Góra, tel. 0505/31-98-47

BMW 318, 1987 r.: M-10, 2- i 4-drzwiowy osprzęt silnika, komputer, rozrusznik, wal napędowy, reflektory, lampy, lusterka, szyby, wszystkie części blacharskie i wnętrza, zawieszania, ukł. hamulcowy, stacyjka + wkładki oraz inne. Świdnica, tel. 0607/35-30-69

BMW 318 E-30, 1988 r.: silnik - 600 z. Strzelin, tel. 0697/96-25-65

BMW 318 E-30, 1991 r.: 1800 ccm: glowica, pompa oleju, przepływomierz, korbowody, wtryski, sprężarki - docisk. Jawor, tel. 0661/11-50-11

BMW 318 iS, 1992 r.: liczniki, glowica, klapy tylna, zbiornik paliwa, zderzak. Głogów, tel. 0609/99-78-78

BMW 318 COUPE, 1993 r.: 1800 ccm, benzyna: reflektory. Kłodzko, tel. 074/868-45-51

BMW 318 E-36, 1994 r.: 1800 ccm: zderzak, błotniki, drzwi, klapy, szyby, wentylatory, podłóżnica, dach, silnik, wal, glowica, skrzynia, zawieszania, wały, półosie, pompy, komputery, wspomaganie, el. szyberdach, poduszki i lapy silnika, pod pow., przełączniki, liczniki, fotel, felgi Zielona Góra, tel. 0892/78-32-05

BMW 318, 1995 r.: wały napędowe, mosty, szyby, drzwi, części mechaniczne. Wrocław, tel. 0506/10-51-39

BMW 320 E-36: przekł. kierownicza, drążki kierownicze. Wrocław, tel. 0506/19-24-38

BMW 320, 1988 r.: 2000 ccm: silnik, osprzęt silnika, skrzynia biegów, półosie, chłodnica, zawieszania, osł. tylna, wyposażenie wnętrza, drzwi, szyby, maska, klapy, błotniki, lampy, ciararki, inne części z demontażu. Legnica, tel. 0503/90-92-84

BMW 318 iS, 1992 r.: liczniki, glowica, klapy tylna, zbiornik paliwa, zderzak. Głogów, tel. 0609/99-78-78

BMW 318 COUPE, 1993 r.: 1800 ccm, benzyna: reflektory. Kłodzko, tel. 074/868-45-51

BMW 318 E-36, 1994 r.: 1800 ccm: zderzak, błotniki, drzwi, klapy, szyby, wentylatory, podłóżnica, dach, silnik, wal, glowica, skrzynia, zawieszania, wały, półosie, pompy, komputery, wspomaganie, el. szyberdach, poduszki i lapy silnika, pod pow., przełączniki, liczniki, fotel, felgi Zielona Góra, tel. 0892/78-32-05

BMW 318, 1995 r.: wały napędowe, mosty, szyby, drzwi, części mechaniczne. Wrocław, tel. 0506/10-51-39

BMW 320 E-36: przekł. kierownicza, drążki kierownicze. Wrocław, tel. 0506/19-24-38

BMW 320, 1988 r.: 2000 ccm: silnik, osprzęt silnika, skrzynia biegów, półosie, chłodnica, zawieszania, osł. tylna, wyposażenie wnętrza, drzwi, szyby, maska, klapy, błotniki, lampy, ciararki, inne części z demontażu. Legnica, tel. 0503/90-92-84

BMW
E-36, E-46, E-38, E-39, E-65, E-60
CZĘŚCI MECHANICZNE I BLACHARSKIE
Wrocław 0-888 628 881
0-888 963 159

BMW 320 i, 1991 r.: 2000 ccm: silnik na części, glowica, maska olejowa, wałek rozrządu, drzwi, zderzak tylny, klapy tylna, błotniki, nagrzewnica, zamki, stacyjka, zawieszanie, lampy, grill, liczniki, inne. Namysłów, tel. 0880/37-06-51

BMW 320, 1990 r.: różne części. Kłodzko, tel. 074/868-45-51

BMW 320 i, 1991 r.: 2000 ccm, szary metalik: różne części z demontażu oprócz silnika. Zagrodno, tel. 076/877-38-24, 0695/25-97-32

BMW 320, 325, 327, 2- i 4-drzwiowy: części silnika, skrzynie biegów (manualna i automatyczna) oraz wszystkie inne części z rozbiórki. Świdnica, tel. 0607/35-30-69

BMW 320, 525, 318 i, 24V, TDS: skrzynia biegów manualna - 150 z. Wrocław, tel. 0501/59-34-45

BMW 323 i, 1980 r.: 2300 ccm: skrzynia biegów (4) - 50 z, tylny przednie podwoje - 30 zł/kpl., lusterka - 20 zł/szt., szyba tylna - 30 z, drzwi w stanie idealnym - 50 zł/szt., osprzęt silnika, pompa wtryskowa, deska rozdzielacza i inne. Ostrzeszów, tel. 0602/19-79-21

BMW 323, 1985 r.: maska silnika, belka tylna, rozrusznik, kołyska pod silnik, zaciski ham. przednie, skrzynia biegów. Jelenia Góra, tel. 075/762-15-48, 0602/27-32-87

BMW 325 E-30 KOMBİ: wszystkie części mechaniczne i blacharskie, elementy plastikowe, oprócz silnika i skrzyni biegów. Góra, tel. 0501/96-27-21

BMW 325 E, 1987 r.: drzwi (2 szt.), wal silnika, rozrusznik, skrzynia biegów (5), lampy tylne, reflektory, liczniki, stacyjka. Wrocław, tel. 0503/02-42-22

BMW 325 E-38, 1993 r.: 2500 ccm: wiele części z rozbiórki. Bolesławiec, tel. 0501/82-15-03

BMW 325, 525 tds, 1993 r.: zawieszania, lampy, pasy, elementy blacharki, poduszki pow., tapicerka, osprzęt silnika, skrzynia biegów, elementy plastikowe, zderzaki, szyby, lusterka, drzwi, inne części. Luban, tel. 0698/94-74-79

BMW 5: maska silnika, błotniki, zderzak, pas przedni, atrapa przednia, reflektory, kierunkowskazy, halogeny, wahacz. Oleśnica, tel. 071/399-26-98, 0603/92-75-92

BMW 5 E-34: kpl. kół zimowych. Pokój, powiat namysłowski, tel. 0506/03-24-92

BMW 5 E-34: maska. Radomierz, powiat jeleniogórski, tel. 0604/94-67-28

BMW 5 E-34: maska, błotniki, zderzak, klapy tylna. Radwanice, tel. 0608/41-76-04, 071/311-74-34

BMW 5 E-39: drzwi tylna. Radwanice, tel. 0608/41-76-04, 071/311-74-34

BMW 524 TD E-34, 1991 r.: 2400 ccm, turbo D: dach, ciararka lewa przednia, słupki lewy, zderzak tylny, szyba tylna, blok silnika + dokumentacja, wal korbowy, półosie, pompa wspomagania, pompa wodna, szyberdach (el. ow.), wahacz tylny, belka tylna, drążki, wal napędowy, koła zimowe i inne. Luban, tel. 0880/43-91-08

BMW 524 td, 1991 r.: 2400 ccm, turbo D: skrzynia biegów - 600 z. Wrocław, tel. 071/784-44-79

BMW 525: glowica - 1.600 z. Bolesławiec, tel. 0606/99-07-69

BMW 525 E-34, 2500 ccm: skrzynia biegów, półosie, amortyzatory, most tylny w wałem napędowym, drzwi, szyby, el. ow. szyberdach, glowica, osprzęt silnika i inne z demontażu. Zgorzelec, tel. 0607/74-84-11

BMW 525 td, tds E-34, 1991/95 r.: M-51: automat świat. żarowych, czujnik turbo, komputery silnika, skrzyni biegów, rura intercoolera, kolektor ssący, tarca sprężarki, sprężarki wiskozowe, serwo, pompa i czujnik ABS, tłumik końcowy, wahacz dolny przednie i tylne, drążki, belka tylna, maska, atrapy i inne. Wrocław, tel. 0607/16-80-08

BMW 525 i, 1992 r.: maska, błotniki, drzwi, zawieszania, glowica, osprzęt silnika, lusterka, chłodnica i inne. Opole, tel. 0601/71-67-25

BMW 525, 1992 r.: 2500 ccm, 24V: licznik z komputerem - 170 z. Wrocław, tel. 0502/89-98-98

BMW 525 tds, 1993 r.: 2500 ccm, diesel: silnik, skrzynia biegów, pompa wtryskowa, turbosprężarka, zawieszania, drzwi i inne. Piotrków Tryb. Tel. 0509/22-05-81

BMW 525 tds, 1995 r.: 2500 ccm: zawieszania, skrzynia biegów, drzwi, poduszki pow., zderzaki, chłodnica, szyby, błotniki, elektronika. Zgorzelec, tel. 0888/15-57-81

BMW 525 tds, 1995 r.: 100 tys. km, 2500 ccm, turbo D: blok silnika, toki, wal korbowy, łańcuszek rozrządu, panewki, Ostrow Wlkp. Tel. 0601/82-94-86

BMW 525, 1996 r.: 2500 ccm, TDS: część silnika. Wrocław, tel. 0661/27-21-54

BMW 528, 728 E-38, E-39, 1997 r.: 2800 ccm: cawki, sonda lambda, nadkolka, kolektor ssący i wydechowy, elementy plastikowe silnika, rozrusznik, miska olejowa. Chojnow, powiat legnicki, tel. 0508/50-80-39

BMW 530 E-34: fotel, silnik, glowica, skrzynia biegów, wahacz, liczniki, konsola, przełączniki kierownicy, felgi stalowe i aluminiowe

TURBOSPRĘŻARKI
NAPRAWA - MONTAŻ - SPRZEDAŻ
56-400 Oleśnica, Spalice 2, tel. 0606 978 752

KLIMATYZACJE

samochodowe napelnianie

CHŁODNICE

nowe i używane

SPRĘŻARKI

Wrocław, tel. 071/311 74 05
 0601 055 539, 0601 75 02 56

BMW 5 E-36, 2500 ccm: kolektor, wal korbowy, toki z korbowodami, sprężyny, felgi stalowe 15". Wrocław, tel. 0507/21-81-48

BMW 5 E-34: serwo z pompa hamulcowa, błotnik tylny lewy, błotnik tylny prawy, wal napędowy. Wrocław, tel. 0506/55-10-93

BMW 5 E-28, 1983 r.: 2500 ccm, benzyna: wszystkie części z demontażu, instalacja gazowa. Lubin, tel. 0509/05-63-98, 0607/84-91-85

BMW 5 E-28, 1985 r.: 2000 ccm: blok silnika, zawieszania, belka pod silnik, sterowniki, liczniki, sprężarka klimatyzacji, felgi stalowe 14". Wrocław, tel. 0507/21-81-48

BMW 5, 1987 r.: 2300 ccm, wtrysk: silnik, skrzynia biegów, pompa paliwa, szyby, chłodnica. Pleszew, tel. 0888/45-10-56

BMW 5 E-34, 1990 r.: 2,0, 2,5, wtrysk: elementy cewki, ciararka nadwozia tylna, most, zawieszanie, skrzynia biegów, sprężarki, lampy, końcówki drążków, felgi stalowe, opony zimowe, kopaki od 20 z. Głucholazy, tel. 077/439-45-02, 0880/58-33-32

BMW 5 E-34, 1990 r.: 2000 ccm, 2500 ccm: drzwi, maski, zderzaki, zawieszania, osprzęt silnika, silnik, skórzana tapicerka, inne. Lubin, tel. 0502/34-66-51

BMW 5 E-34, 1991 r.: 3500 ccm: maska, lampy, chłodnica wody i klimatyzacji, agregat klimatyzacji, zderzak tylny, błotniki tylna, klapy tylna, lampy tylne, zawieszanie tylny, most tylny, wal, kolumny McPhersona, pompa wspomagania kier., pompa wodna, pompa paliwa, przekł. kierownicza. Lubin, tel. 0889/72-09-33

BMW 5 E-39, 1995/02 r.: maska silnika, błotniki, zderzak. Szczytno, powiat kłodzki, tel. 074/868-36-40, 0601/79-98-15

BMW 5 E-39 SEDAN, 1998 r.: lampy tylne, plastikowa obudowa chłodnicy, nadkolka przednie. Chojnow, powiat legnicki, tel. 0508/13-23-85

BMW 5, 1998 r.: reflektor lewy ksenonowy. Głogów, tel. 076/831-51-66, 0608/55-47-49

BMW 5 E-39, 1999 r.: reflektor lewy. Wrocław, tel. 0680/73-03-48

BMW 5 E-39, 2001 r.: tylny amortyzator ze sprężynami kpl. Kępno, tel. 0604/97-48-78

BMW 5, 1991/98 r.: el. pompa paliwa. Wałbrzych, tel. 074/845-32-80, 0861/10-77-15

BMW 525, 320, 1800 ccm: silnik, skrzynia biegów (5), alternator, rozrusznik. Kłodzko, tel. 0607/65-78-44

BMW 520 i: zderzak tylny i przedni, drzwi lewe przednie i tylne, chłodnica, błotnik przedni lewy, klapy tylna, lampy tylne, woj. dolnośląskie, tel. 0888/23-74-69

BMW 520 3-12, 1978 r.: 2000 ccm, benzyna: silnik, drzwi, inst. gazowa, szyby, zawieszanie, maska silnika, lampy, klapy tylna. Legnica, tel. 0505/27-67-46

BMW 520, 1981/87 r.: silnik (2000 ccm), wtryski, alternator, aparat zapł., cewka zapł., moduły zapł. kpl. 15", klapy tylna, spoller przedni, siedzenia, wtryski mechaniczne, hak, chłodnica, blok silnika z tokami, skrzynia biegów (4 HP22) i inne. Lubin, tel. 0691/33-86-24

BMW 520, 1987 r.: silnik. Porajów, powiat zgorzelecki, tel. 0888/37-34-25

BMW 520 E-34, 1991 r.: 2000 ccm, benzyna: elementy blacharki, części mechaniczne, felgi aluminiowe, 4 szt. z oponami, klapy tylna, wspomaganie kier., przekł. kierownicza i inne. Głogów, tel. 0605/62-49-56

BMW 520, 1992 r.: 24V: maska przednia, lampy, zawieszania, tylny most, skrzynia biegów, inne. Żary, tel. 0604/47-26-14

BMW 520, 1993 r.: z szyberdach, lusterka na stopce, drzwi, pas przedni, sportowe zawieszanie przednie i tylne, drążki kierownicze, most tylny, skrzynia biegów. Chojnow, powiat legnicki, tel. 0506/13-23-85

BMW 520, 2000 r.: tłumik, siedzenia, lampa tylna lewa, chłodnica klimatyzacji. Kępno, tel. 0606/85-16-21

BMW 520, 524, 525, 1988/95 r.: 2,0, 2.4, 2.5, TDS: wszystkie części z demontażu, lampy tylne, maska silnika, błotniki, zderzaki, szyba, drzwi, most tylny, silnik, nadwozie z dokumentacją, zawieszania, felgi, elementy wnętrza, fotel, pompy, chłodnica i inne. Lubin, tel. 076/841-90-83, 0698/17-40-57

BMW 520, 525 E-34: lusterka, klapy tylna, drzwi, szyby, klamki, zamki, listwy, elementy plastikowe, rozrusznik, alternator, cewki, zderzak, sprężarka, pompa wodna i oleju, serwo, wal korbowy, toki, korbowody, pokrywa zaworów, kolektory, napmacze, przepustnica i inne. Wrocław, tel. 0508/94-20-25

BMW 520, 525 E-34, 1989/95 r.: 24V, M-50: przepływomierz, obudowa filtra pow., komputery silnika i ABS, zawór powietrza, alternator, kolektory, wałki rozrządu, toki, pompa i maska olejowa, wal korbowy, koła pasowe i zamachowe, tarca sprężarki, element gumowy wału, most i inne. Wrocław, tel. 0607/16-80-08

BMW 524 TD E-34, 1991 r.: 2400 ccm, turbo D: dach, ciararka lewa przednia, słupki lewy, zderzak tylny, szyba tylna, blok silnika + dokumentacja, wal korbowy, półosie, pompa wspomagania, pompa wodna, szyberdach (el. ow.), wahacz tylny, belka tylna, drążki, wal napędowy, koła zimowe i inne. Luban, tel. 0880/43-91-08

BMW 524 td, 1991 r.: 2400 ccm, turbo D: skrzynia biegów - 600 z. Wrocław, tel. 071/784-44-79

BMW 525: glowica - 1.600 z. Bolesławiec, tel. 0606/99-07-69

BMW 525 E-34, 2500 ccm: skrzynia biegów, półosie, amortyzatory, most tylny w wałem napędowym, drzwi, szyby, el. ow. szyberdach, glowica, osprzęt silnika i inne z demontażu. Zgorzelec, tel. 0607/74-84-11

BMW 525 td, tds E-34, 1991/95 r.: M-51: automat świat. żarowych, czujnik turbo, komputery silnika, skrzyni biegów, rura intercoolera, kolektor ssący, tarca sprężarki, sprężarki wiskozowe, serwo, pompa i czujnik ABS, tłumik końcowy, wahacz dolny przednie i tylne, drążki, belka tylna, maska, atrapy i inne. Wrocław, tel. 0607/16-80-08

BMW 525 i, 1992 r.: maska, błotniki, drzwi, zawieszania, glowica, osprzęt silnika, lusterka, chłodnica i inne. Opole, tel. 0601/71-67-25

BMW 525, 1992 r.: 2500 ccm, 24V: licznik z komputerem - 170 z. Wrocław, tel. 0502/89-98-98

BMW 525 tds, 1993 r.: 2500 ccm, diesel: silnik, skrzynia biegów, pompa wtryskowa, turbosprężarka, zawieszania, drzwi i inne. Piotrków Tryb. Tel. 0509/22-05-81

BMW 525 tds, 1995 r.: 2500 ccm: zawieszania, skrzynia biegów, drzwi, poduszki pow., zderzaki, chłodnica, szyby, błotniki, elektronika. Zgorzelec, tel. 0888/15-57-81

BMW 525 tds, 1995 r.: 100 tys. km, 2500 ccm, turbo D: blok silnika, toki, wal korbowy, łańcuszek rozrządu, panewki, Ostrow Wlkp. Tel. 0601/82-94-86

BMW 525, 1996 r.: 2500 ccm, TDS: część silnika. Wrocław, tel. 0661/27-21-54

BMW 528, 728 E-38, E-39, 1997 r.: 2800 ccm: cawki, sonda lambda, nadkolka, kolektor ssący i wydechowy, elementy plastikowe silnika, rozrusznik, miska olejowa. Chojnow, powiat legnicki, tel. 0508/50-80-39

BMW 530 E-34: fotel, silnik, glowica, skrzynia biegów, wahacz, liczniki, konsola, przełączniki kierownicy, felgi stalowe i aluminiowe

BMW 524 TD E-34, 1991 r.: 2400 ccm, turbo D: dach, ciararka lewa przednia, słupki lewy, zderzak tylny, szyba tylna, blok silnika + dokumentacja, wal korbowy, półosie, pompa wspomagania, pompa wodna, szyberdach (el. ow.), wahacz tylny, belka tylna, drążki, wal napędowy, koła zimowe i inne. Luban, tel. 0880/43-91-08

BMW 524 td, 1991 r.: 2400 ccm, turbo D: skrzynia biegów - 600 z. Wrocław, tel.

ZEWNĘTRZNE BIURA

PRZYJMOWANIE REKLAM PŁATNYCH:

WROCLAW:
AGENCJA REKLAMOWA "ECHO"
ul. Świdnicka 19 (wejście od K. Wielkiego,
przy przejściu podziemnym,
tel. 341-06-28, tel./fax 341-06-25
tel. kom. 0-604 48 60 30
e-mail: echo@dobrynet.com
AGENCJA REKLAMOWA "WOJTAS"
ul. Zieląńskiego 22a, (wjazd od ul. Gwiaździstej)
tel./fax 071/362-39-13
tel. kom. 0-601 57 00 30
e-mail: wojtas@wojtas.home.pl
SKLEP, ul. Dokerska 4, tel. 373-96-56
"ARENA" BIURO REKLAM I OGŁOSZEŃ
ul. Komandorska, tel. 071/795-66-16
AGENCJA REKLAMOWA "AKARD"
ul. Komandorska 147 (pawilon 1 p.)
tel./fax 071/367-76-10, 367-76-11
AUTOREAKCJA
ul. Grecka 26/28
tel./fax 071/354-58-11, 0-608 849 235
"DAM-WID"
ul. Sienkiewicza 43
tel./fax 071/322-07-59, damwid@hot.pl
DYZMEN S.C.
Cezary Dymek, Renata Dymek
ul. Szybowcowa 42/36,
071/782-80-82, 0-607 464 969,
www.intergieldd.com.pl
PROMOTION
Podwale 62, tel. 071/342-16-35
REKLAMA PRASOWA, "PRESSCOM"
tel. 071/795-77-20, 0-696 029 332
REKLAMY, FOTOOFERTY - również na terenie
Niemiec - Krzysztof Biernacki, 609 570 007,
tel./fax 071/794-80-82, e-mail: navi_media@wp.pl
"ART PRO" Wrocław, ul. Żeromskiego 42/5
tel. 071/372-07-33, 0-501 03 65 53
DAMAK'S
ul. Książkiewicza 23 b, tel. 071/341-07-87
ABAK
Wrocław, ul. Krzywoustego 334/5, pn - pt. 12.00-20.00
tel. 071/799-14-39, 345-77-60
Centrum Ogłoszeń Prasowych
EUROPARTNER
Wrocław, Ślubicka 18 (budynki TGG)
tel. 071/789-44-00, fax 071/789-44-06
www.ogloszenia.wroclaw.pl

BOLESŁAWIEC:
"Herbal", ul. Zgorzelecka 52 (basen kryty)
0608/13-53-57

GÓRA:
Góra 56-200, ul. Kościuski 21
Krzysztof Biernacki, tel. 065/543-21-09,
0609/570-007, e-mail: navi_media@wp.pl

JELONIA GÓRA:
J. Majski, tel. 075/76-78-707, 9⁰⁰-14⁰⁰
"ECO-POL" R. Kiljan, tel. 0-603 50 52 81

KALISZ:
CENTRUM OGŁOSZENIOWE "ARGUS"
ul. Północna 62/74-90-46 pon.-pt. 8-16
oraz na terenie giełdy samochodowej (kiosk)

KLUZBROK:
ul. Armii Krajowej 9/1, tel. 077/418-00-36

KŁODZKO:
Sebastian Świąciecki - Giełda Samochodowa
ul. Objazdowa 12, 57-300 Kłodzko
sob. od 6.00 - 14.00, tel. 0-880 10 82 65

LUBIN, LEGNICA, GŁOGÓW, CHOJNÓW:
"A Info - Press", Janusz Czajka,
BIURO, 59-300 Lubin,
ul. Chrobrego 2/5 (Rynek) tel./fax 076/841-52-30,
841-20-55, 0-604 48 21 07
pn.-pt. w godz. 9⁰⁰-17⁰⁰ i na terenie giełdy
samochodowej Lubin (kasa nr 3)
sob. w godz. 6⁰⁰-14⁰⁰
H. Kupiński,
tel. 0-605 359 428, 076/724-06-33

LESZNO:
ul. Tylna 10, pon, środa, piątek: 11-16 065/520-73-46
do godz. 19⁰⁰, tel. 0-605 828 424

NAMYSŁÓW:
ul. Harcerska 4/1, tel. 077/410-20-90

OLEŚNICA:
Biuro Reklam i Ogłoszeń MARMAC
56-400 Oleśnica, ul. 3 Maja 12/VI
tel./fax 071/398-33-47, tel. kom. 0-604 978 573
e-mail: biuro@marmac.pl

OLAWA:
"KA-KAW", ul. 3 Maja 1a,
TEL. 071/313-23-22, 0-501 142 187

OPOLE:
giełda opole (GODZ. 9-12)
MATERM, ul. Oleśka 31, tel. 077/441-35-30
fax 077/441-35-32, godz. 8⁰⁰ - 17⁰⁰

POLKOWICE:
MARCUS, ul. 3-go Maja 18a, pn.-pt. 10.00-19.00
tel. 076/749-88-18

POZNAŃ:
GUERICA - R. Paszkiewicz,
tel. 061/899-83-31, 0-501 590 007

ŚRODA ŚLĄSKA:
"H-D-POL", ul. Malczycka 4, tel. 071/317-48-27

ŚWIDNICA:
Biuro Usług Gospodarczych,
ul. Konopnickiej 13, tel. 074/853-82-12, 851-21-33
e-mail: bug_jj@wb.onet.pl

TRZEBNICA:
Agencja Reklamowa "OLO", ul. Kościelna 7,
tel./fax 071/312-02-06, 387-02-06,
pon.-pt. 10⁰⁰-17⁰⁰, sob. 9⁰⁰-13⁰⁰

WAŁBRZYCH:
Agencja Reklamowa DESSERT
Dariusz Stachurski, tel. 0-602 781 868, 0-501 615 511

ZIELONA GÓRA:
Biuro Usług Gospodarczych "Koraz", ul. Miła 9
tel./fax 068/327-02-75, pn.-pt. 8⁰⁰-16⁰⁰
e-mail: koraz@go2.pl

"AUTO GIEŁDA" W INTERNECIE

OGŁOSZENIA WIELOKROTNE W GAZECIE ZE ZDJĘCIAMI W INTERNECIE

Osobom ceniących czas i wygodę oraz chcących nadawać ogłoszenia w kilku kolejnych wydaniach gazety i/lub równoczesną emisją zdjęć w internecie, polecamy samoobsługowe korzystanie z systemu Wirtualnego Katalogu Zdjęć (http://wkz.pop.pl)

Korzystając z systemu Wirtualnego Katalogu Zdjęć (WKZ) mogą Państwo zamieścić w gazecie "Auto Giełda Dolnośląska" ogłoszenie, dodatkowo złączając dowolną liczbę kolejnych emisji, a także umieścić zdjęcia obiektu w WKZ. Takie ogłoszenie w gazecie będzie zawierało dodatkową informację o zdjęciach w internecie.

Ogłoszenia można umieszczać samodzielnie, korzystając z internetu: http://wkz.pop.pl lub za pośrednictwem naszej redakcji i firm z nami współpracujących, których adresy drukujemy poniżej.

Zasady przyjmowania ogłoszeń są identyczne, jak w przypadku samodzielnego wysyłania ogłoszeń na kuponach ogłoszeniowych, z tą różnicą, że kupony ogłoszeniowe wypełnia za Państwa automatycznie system WKZ i wysyła do redakcji gazety.

GWARANTUJEMY emisję każdego zamówionego w ten sposób ogłoszenia.

Każde ogłoszenie, którego treść wskazuje na prowadzenie działalności gospodarczej lub zawierające sformułowania typu: sprzedaż na terenie całego kraju, możliwa wysyłka, faktura VAT, leasing itp. będzie automatycznie kwalifikowane jako ogłoszenie komercyjne (można je zamieścić jako ogłoszenie drukiem pogrubionym, koszt: 13,00 zł (w tym 22% VAT). Analogicznej selekcji podlegają wszystkie ogłoszenia z rubryki Komputery dotyczące sprzedaży programów, filmów i gier komputerowych na nośnikach magnetycznych innych niż oryginalne.

Wrocław:
pop.pl Internetowe Systemy Sieciowe,
ul. Tęczowa 57, tel./fax 071 781-71-22
Auto Giełda Dolnośląska, Cezary Kurczak
ul. Kościuski 135, pok. 219
tel. 071/346-94-96

**CHRYSLER LE BARON, DAYTONA GTS, 1988/90 r., 2.0, 2.5: róż-
ne części. Kopianiec, powiat jeleniogórski, tel. 075/751-42-74,
0608/13-53-57**

● **CHRYSLER P.T. CRUISER, 1998/03 r., 2000 ccm,
2200 ccm: lampy tylne, atrapa przednia, błotniki,
zderzaki, maska silnika, skrzynia biegów, szyby,
tapicerka, elementy zawieszania, części karoserii,
felgi i inne, nowe oraz używane, faktura VAT,
www.auto-american.mojagieldd.pl, e-mail:
ppg74@poczta.onet.pl. Tel. 052/348-69-34,
0602/61-06-01 W01216104**

CHRYSLER VOYAGER - pokrywa silnika, zderzak przedni. Wrocław, tel. 0609/23-25-41
CHRYSLER VOYAGER, 1994 r., 2500 ccm, turbo D: Klimatyzacja, chłodnica (wody i klimatyzacji), intercooler, sprężarka, turbosprężarka i inne części. Lwówek Śląski, tel. 0895/56-13-73
CHRYSLER VOYAGER, 1994 r.: drzwi przesuwane i drzwi prawe - 250 zł. Wrocław, tel. 0601/77-52-24, 01/785-96-42
CHRYSLER VOYAGER, 1996 r.: dach, drzwi, zawieszania i inne, możliwość wysyłki. Zielona Góra, tel. 0505/31-86-47
CHRYSLER VOYAGER, 1997/00 r., 2.5, 3.0, 3.3, 3.8, TD: drzwi, szyby, maski silnika, zderzaki, chłodnica, wzmocnienia, zawieszanie, kolia, hak, poduszki pow., opony, taśmy, silniki (2.5, 3.3), kłapa tylna, wózki, pompy, ABS, przekładnie, tłumiki, półosie, felgi aluminiowe, inne. Lubin, tel. 0502/67-77-05

● **CHRYSLER VOYAGER, DODGE, PLYMOUTH,
1986/95 r., sprzedajemy, skupujemy wany cale i
rozbite, gotówka, wszystkie części, sprzedaż wysy-
łkowa. Dzierżonów, tel. 074/832-07-57,
0507/12-98-50, 0504/09-26-64 W01053644**

● **CHRYSLER VOYAGER, GRAND VOYAGER, T&C,
1991/03 r., 3000 ccm, 3300, 3800, 2500, TD:** lampy
tylne, atrapy, błotniki, zderzaki, maski silnika,
silniki, skrzynie biegów, szyby, elementy tapicerki,
elementy zawieszania, karoserii, felgi itp., nowe,
i używane, faktury VAT, e-mail: ppg74@poczta-
onet.pl, www.auto-american.mojagieldd.pl. Tel.
0602/61-06-01, 052/348-69-34 W01183764

CITROEN AX, BX, ZX: owieszanie tylne, zwrotnice, wałek rozrządu, skrzynia biegów, rozrusznik, zderzaki, błotniki, dmuchawa, Xantia: zderzaki, błotniki, pompa, kłapa tylna, dmuchawa, spoiler, Berlingo: zderzak przedni, zwrotnice, kolumny McPhersona - Wrocław, tel. 0691/89-54-87

CITROEN, 1997 r., 1900 ccm, diesel: silnik, w całości lub na części, skrzynia biegów. Wałbrzych, tel. 0506/85-04-14

CITROEN AX: maska silnika, zderzak, błotniki, pas przedni, reflektory, kierunkowskazy, lusterka, lampy tylne. Oleśnica, tel. 071/399-26-98, 0603/92-75-92

CITROEN AX: maska silnika, błotniki, zderzaki, reflektory, przeliczniki, kierownica, chłodnica, wentylator chłodnicy, wzmocnienie przednie. Siechnice, tel. 071/311-39-14, 0602/71-26-65

CITROEN AX: różne części oprócz blacharskich. Wrocław, tel. 071/343-80-83 wewn. 279, 0605/33-93-93

CITROEN AX, 1991 r., 1100 ccm, 3 i 5-drzwiowy: silnik - 400 zł, rozrusznik, aparat zapł., komputer, drzwi, kłapa z szybą nadkolia przednie, błotnik, hak, lusterka, szyby, zawieszanie przednie, przeliczniki, kierownica, ul. hamulcowy, wyposażenie wnętrza kpl., stacyjka i wkładki oraz inne. Świdnica, tel. 0607/35-60-30

CITROEN AX, 1994 r., 1400 ccm, diesel: skrzynia biegów (5), silnik. Wrocław, tel. 0661/27-21-54

CITROEN AX, 1998 r., 1400 ccm, diesel: silnik, skrzynia biegów, zawieszanie, maska silnika, reflektory, drzwi, kłapa, zderzaki, chłodnica i inne. Wrocław, tel. 0605/36-53-43, 0608/29-29-83

CITROEN AX, BX, XSARA, XANTIA, 1600 ccm, 1800 ccm, 1900 ccm, 2000 ccm: skrzynia biegów, części skrzyni biegów. Wrocław, tel. 071/792-30-91, 0602/15-26-77

CITROEN AX, BX, ZX, 1990/96 r., 1100 ccm, 1400 ccm, 1600 ccm, 1900 ccm, diesel: silnik, skrzynia biegów, drzwi, maski, szyby, zawieszanie, oprzetki silnika, elementy plastikowe wnętrza, elementy karoserii, kolia, folie oraz inne. Wałbrzych, tel. 074/846-49-57

CITROEN AX, BX, ZX, VISA, XM, 1985/96 r., 1100 ccm, 1400 r., 1600, 2000, 3000, 1400 D, 1500 D, 1800 D, 1900 D, 2100 D: silniki, skrzynie biegów, zawieszanie, chłodnica, reflektory, lampy, felgi, elementy karoserii i inne części. Jelenia Góra, tel. 075/752-26-09 w godz. 9-17, 0604/82-27-34, 0606/75-84-22

CITROEN AX, ZX: drzwi, błotniki. Zielona Góra, tel. 0504/52-30-00

CITROEN AX, BX, ZX, 1000 ccm, 1100 ccm, 1400 ccm, 1600 ccm: różne części mechaniczne, blacharskie i elektryczne. Górki, powiat strzel-drezdenecki, tel. 0604/94-64-07

CITROEN AX, ZX, SAXO, XSARA, XM, XANTIA, BERLINGO, JUMPER: silniki, skrzynie, zawieszania i ich części, elementy blacharskie, lampy, zderzaki i inne, kpl. dokumentacja, regenerowana zawieszania do Saxo, Berlingo. Sieradz, tel. 043/822-58-57, 0607/34-58-76

CITROEN BERLINGO, 1.40, 1.80, 1.9 D: TD: glowica, części silnika, pompy wtryskowe. Chojnów, powiat legnicki, tel. 076/818-12-27, 0602/57-39-88

CITROEN BERLINGO: hak, wał korbowy, korbowody, tłoki. Legnica, tel. 0603/95-02-92

CITROEN BERLINGO: maska silnika, błotniki, zderzak, pas przedni, reflektory, kierunkowskazy, atrapa przednia, lusterka, lampy tylne. Oleśnica, tel. 071/399-26-98, 0603/92-75-92

CENNIK WKZ:

- publikacja do 3 zdjęć: 14 zł za 28 dni ekspozycji na serwerze WKZ
- każde kolejne zdjęcie powyżej 3: 4 zł za 28 dni publikacji
- jedna emisja prywatna w gazecie (cena gazety z kuponem) 3,40 zł
- jedna emisja komercyjna (druk pogrubiony) : 13,00 zł
- pakiet internetowy I: ogłoszenie w internecie + 3 zdjęcia przez 28 dni + gwarantowana równoczesna emisja w 8 kolejnych wydaniach "Auto Giełdy Dolnośląskiej" z adnotacją o zdjęciach w internecie wynosi 41,20 zł (14,00 zł + 8 x 3,40 zł)

UWAGA! Ze względu na zwiększoną liczbę wydań "Auto Giełdy Dolnośląskiej" w przypadku pakietu internetowego I okres emisji w gazecie będzie krótszy od emisji w internecie.

- pakiet internetowy II: ogłoszenie w internecie + 3 zdjęcia przez 28 dni + gwarantowana równoczesna emisja w 12 kolejnych wydaniach "Auto Giełdy Dolnośląskiej" z adnotacją o zdjęciach w internecie wynosi 54,80 zł (14,00 zł + 12 x 3,40 zł).

Wszystkie podane ceny są cenami brutto (zawierają podatek VAT).

Terminy przyjmowania ofert do emisji przez system WKZ:
(dot. osób zamieszczających ogłoszenia we własnym zakresie):

- wydanie poniedziałkowe "Auto Giełdy Dolnośląskiej" - piątek do godz. 23.59
- wydanie środowe "Auto Giełdy Dolnośląskiej" - niedziela do godz. 23.59
- wydanie piątkowe "Auto Giełdy Dolnośląskiej" - wtorek do godz. 23.59

Terminy przyjmowania ofert do emisji w naszej redakcji:

- wydanie poniedziałkowe i środowe "Auto Giełdy Dolnośląskiej" - piątek do godz. 15.00
- wydanie piątkowe "Auto Giełdy Dolnośląskiej" - wtorek do godz. 15.00.

E-mail: internet@autogiielda.com.pl, tel. 071/346-94-96

Oferty złożone po tych terminach uakładają się w kolejnych numerach gazety.

Wszelkich informacji udzielamy pod numerem telefonu: 071/781-71-22.

E-mail: wkz@pop.pl

Adresy firm wykonujących zdjęcia do katalogu zdjęć w internecie:

Kędzierzyn-Koźle:
Firma Handlowo-Usługowa Halina Patecka
ul. Grunwaldzka 3, tel. 077 406-03-90

Lubin:
A INFO-PRESS, Giełda Samochodowa, tel. 0604 48-21-07, tel. 076 84-69-034
Komis Auto Centrum MAZUR,
ul. M. Curie-Skłodowskiej 97, tel. 076 844-39-32

CITROEN BERLINGO: maska silnika, błotniki, zderzaki, grill, wzmocnienie przednie, chłodnica, drzwi, reflektory, balka pod silnik, wahacz, zwrotnice, kolumny McPhersona, reflektory, przeliczniki, kierownica, chłodnica, obudowa chłodnicy z wentylatorami, pompa wspomagana. Siechnice, tel. 071/311-39-14, 0602/71-26-65

CITROEN BERLINGO I, II, 1400, 2000 HDI: maski silnika, drzwi, zderzaki, lampy, błotniki, dach, czwartki nadwozia, skrzynia biegów, klimatyzacja, silnik z dokumentami, fotela, tapicerka i inne. Warszawa, tel. 0600/77-67-79

CITROEN BERLINGO: silniki 1400, 1900 diesel, 2000 HDI, w całości lub na części, pompy wtryskowe, turbiny, osłony tylna, deski rozdzielcze, nagrzewnica, wszystkie części mechaniczne. Wschowa, tel. 0503/92-46-18

CITROEN BERLINGO, 1998 r., 1400 ccm: części silnika, osłony tylna, kolumny McPhersona, rozrusznik, wspomaganie kier., próg lewy ze słupkiem do wersji 4-drzwiowej, podnośniki szyby, szyby boczne. Legnica, tel. 0601/19-67-22

CITROEN BERLINGO, 2002 r.: drzwi kpl., kłapa tylna kpl., zawieszanie, klimatyzacja, i inne części z demontażu. Wschowa, tel. 039/27-91-15

CITROEN BERLINGO, 2003 r.: siedzenia, tapicerki, poduszki kłapa tylna, tel. 0601/43-05-67

CITROEN BX: maska silnika, chłodnica. Siechnice, tel. 071/311-39-14, 0602/71-26-65

CITROEN BX, 1900 ccm, diesel: części silników. Wałbrzych, tel. 074/847-87-99, 0603/93-52-50

CITROEN BX: kompletna hydraulika. Wałbrzych, tel. 0603/93-68-67

CITROEN BX: pompa LHM, zawór hamulcowy, kolektor przeliczników, stacyjka, zamki drzwi, mechanizm podnoszenia szyb, nagrzewnica, gaźnik, zaciski ham., silniczki wycieraczek, przeliczniki światła i wycieraczek, czujniki, węże olejowe, kierunkowskazy, lampy tylne i inne. Wrocław, tel. 071/343-80-83 wewn. 279, 0605/33-93-93

CITROEN BX, 1800 ccm: chłodnica, błotnik lewy i prawy, mechanizm wycieraczek z silnicznikiem. Wrocław, tel. 0506/55-10-93

CITROEN BX, 1983/93 r., poj. 1.4, 1.6, 1.9 E i D: silniki, oprzetki, części silnika, skrzynie biegów, karoseria w stanie idealnym, wszystkie części z demontażu. Wrocław, tel. 0698/47-54-38

CITROEN BX, 1987/93 r., 1400 ccm, 1600 i 1900: silniki, oprzetki silników, blok silnika, skrzynie biegów, części karoserii, części blacharskie, lampy, zawieszanie, szyby, kolia, zamki z kluczykiem i inne, możliwa wysyłka lub dowóz. Wrocław, tel. 0698/47-54-38

CITROEN BX, 1988 r., 1400 ccm: rozrusznik. Prusica, powiat trzebnicki, tel. 0661/77-55-07

CITROEN BX, 1991 r.: karoseria, w całości lub na części (grafitowa) - 700 zł. Wojciszów, powiat wrocławski, tel. 0691/99-99-19

CITROEN C15: maska silnika, pas przedni, zderzak, błotniki, reflektory, kierunkowskazy, lusterka, lampy tylne. Oleśnica, tel. 071/399-26-98, 0603/92-75-92

CITROEN C15: chłodnica, obudowa chłodnicy z wentylatorami, okulary na lampy, drzwi tylne. Siechnice, tel. 071/311-39-14, 0602/71-26-65

CITROEN C2: maska silnika, błotniki, zderzaki, grill, wzmocnienie przednie, obudowa chłodnicy z wentylatorami, lampy tylne, drzwi. Siechnice, tel. 071/311-39-14, 0602/71-26-65

CITROEN C2, C3; XSARA PICASSO, 2000/04 r., 1100 ccm, 1400 ccm, benzyna: maski, błotniki, zderzaki, lampy, części mechaniczne i blacharskie, poduszki pow. i inne, zawieszanie. Wrocław, tel. 0603/75-45-31, 0501/95-81-78

CITROEN C25, 2500 ccm, diesel: silnik, pompa wtryskowa i olejowa, glowica, skrzynia biegów (5) i inne - od 10 zł/szt. Rzeszów, tel. 017/858-24-59

CITROEN C25, 1900 ccm, 2.5D i 1.8, 2.0E: skrzynia biegów, silnik, części silników, skrzyni, zawieszanie, blacharskie, szyby. Wałbrzych, tel. 074/847-87-99, 0603/93-52-50

CITROEN C25, 1998 r., 2500 ccm, diesel: pompa wtryskowa Rotax stan b. dobry - 200 zł. Lwówek Śląski, tel. 075/789-87-53

CITROEN C25, 1990 r., 2500 ccm, turbo D, diesel: silnik na części, oprzetki silnika, obławowanie, zawieszanie, skrzynia biegów i inne. Prusica, tel. 0696/03-64-26

CITROEN C25, AX, BX, ZX, XM, XANTIA, XSARA, BERLINGO, JUMPER, JUMPY, BOXER: turbosprężarki, od 700 zł. Wrocław, tel. 0608/75-59-29

● **CITROEN C3:** części mechaniczne i blacharskie, skrzynie biegów, czwartki nadwozia, drzwi, nadkolia, półosie, błotniki i wiele innych, gwarancja, faktury VAT, wysyłka. Tel. 0694/36-28-67 W01216184

CITROEN C3: maska silnika, reflektory, lampy tylne, kłapa tylna, wzmocnienie przednie, błotnik tylny, grill, lusterka, balka pod silnik, chłodnica, obudowa chłodnicy z wentylatorami, zwrotnice, kolumny McPhersona, drzwi, zderzaki, "Japa" silnika Siechnice, tel. 071/311-39-14, 0602/71-26-65

CITROEN C3, 2003 r., 1400 ccm: silnik, skrzynia biegów, błotnik prawy, drzwi przednie, przeliczniki, kierownica, zawieszanie, balka tylna, elementy blacharskie, elementy plastikowe. Wrocław, tel. 0506/46-43-30

CITROEN C3, 2003 r., 1400 ccm, HDI: silnik. Wrocław, tel. 0661/27-21-54

CITROEN C5: silnik, w całości lub na części. Olawa, tel. 0602/71-26-65

CITROEN C5: silnik, lusterka, roleta bagażnika, półka tylna do modułu 5-drzwiowego, lampy tylne. Olawa, tel. 0604/85-40-04

CITROEN C5: maska silnika, błotniki, zderzaki, reflektory, lampy tylne, kłapa tylna, drzwi, przeliczniki, kierownica, kolumny McPhersona, zwrotnice, balka pod silnik, grill, chłodnica, obudowa chłodnicy z wentylatorami, wzmocnienie przednie, lusterka. Siechnice, tel. 071/311-39-14, 0602/71-26-65

ABS-u, pompa wspomagania. Siechnice, tel. 071/311-39-14, 0602/71-26-65



OGŁOSZENIA DROBNE NA TELEFON

Biuro we Wrocławiu - 071/346-94-44
pon.-pt. w godz. 6.00-18.30, sob. 8.00-14.00
fax 071/346-94-46

BIURA WSPÓŁPRACUJĄCE Z REDAKCJĄ:

- w Lesznie** 065/520-73-46, 0-605 828 424 pn.-sob. do godz. 19.00
- w Opolu** 077/441-35-30/31, fax 077/441-35-32 pon.-pt. w godz. 8.30-17.30
- w Trzebnicy** 071/312-02-06 pon.-pt. w godz. 10.00-17.00, sob. 9.00-13.00
- w Zielonej Górze** ... 068/327-02-75 pon.-pt. w godz. 8.00-18.00, sob. 8.00-14.00

DAEWOO MATIZ, NUBIRA, TICO : części mechaniczne, zawieszania, elementy plastikowe wnętrza, skrzynia biegów, listwy kierownicze, alternatory, rozruszniki, zaciski hamulcowe, liczniki, kolektory, belki tylna, nagrzewnica, silniczki nawiewu. Dzierżonów, tel. 074/831-64-05, 0604/39-03-23
DAEWOO MATIZ, TICO : lampy tylne, szyby, drzwi, maska silnika, zderzaki, błotniki, klapy tylne, poduszki pow., klimatyzacja, lustka, alternator, rozrusznik, chłodnica. Warszawa, tel. 0600/77-67-79

DAEWOO MATIZ, TICO : drzwi. Wrocław, tel. 071/349-42-82 po godz. 19.06/84-69-94
DAEWOO MUSSO : amortyzatory, orurowanie, skrzynia biegów, układ wydechowy, zawieszania, lustka, tapicerka, maska silnika, most tylny, chłodnica i inne części. Wrocław, tel. 0608/25-02-11
DAEWOO MUSSO, 2900 ccm, diesel : maska silnika, drzwi, nagrzewnica, wały napędowe, mosty, półosie, przeguby, wahacze, zaciski hamulcowe, łąpy silnika, podnośniki szyb, błotniki, zderzak tylny, obudowa filtra pow., klapy tylna, sprężarka klimatyzacji. Wrocław, tel. 0606/93-82-96

DAEWOO MUSSO, 1999 r. : zderzaki, drzwi, klapy tylna, lustka, halogeny, elementy plastikowe wnętrza, orurowanie. Warszawa, tel. 0600/77-67-79
DAEWOO NEXIA : reflektor, Radwanica, tel. 071/311-74-34, 0608/41-76-04
DAEWOO NEXIA : silnik kpl. z osprzętami, zawieszania. Wrocław, tel. 0609/02-67-37
DAEWOO NEXIA : silnik, skrzynia biegów, osprzęt silnika, zawieszania, elem. tapicerki, elem. blacharki. Wrocław, tel. 0605/62-00-14, 0602/53-40-00
DAEWOO NEXIA : błotnik przedni, drzwi lewe (przednie i tylne), lustro lwe, szyby, zamki, podnośniki szyb, silowniki zamków, klamki, drzwi lewe do weraj 3-drzwiowej, klapy tylna do hatchbacka. Wrocław, tel. 0691/08-96-21
DAEWOO NEXIA, 1500 ccm : wszystkie części z rozbiórki. Legnica, tel. 0608/83-50-89
DAEWOO NEXIA, 1998 r. : karoseria bez silnika, kolor zielony, po dachowaniu, zarejestrowana - 1 800 zł Wrocław, tel. 071/372-87-60
DAEWOO NEXIA, 1997 r., 1500 ccm : drzwi, klapy, zderzaki, błotniki, szyby, elementy plastikowe, zawieszania, różne części z demontażu. Legnica, tel. 0605/59-86-54, 0695/72-68-00
DAEWOO NEXIA, 1997 r. : różne części z rozbiętego auta. Wrocław, tel. 071/348-42-16

DAEWOO NEXIA, LANOS, oraz Fiat Brava, Cinquecento, Seicento, Tipo, Uno, Tempra, Punto, Siena, Ducato 1980/00 r. : reflektory, lampy tylne, halogeny, kierunkowskazy, atrapa przednia, zderzaki, chłodnica, elementy blacharki i inne. REG-PLAST, Wrocław, ul. Przedmiejska 1, tel. 071/355-06-07, 0602/18-87-35 W81026484

DAEWOO NEXIA, LANOS, 1998 r., 1500 ccm : silnik bez glowicy, sprawdzony z Niemiec. Lubsko, powiat żarski, tel. 0608/26-59-02
DAEWOO NUBIRA : drzwi, Radwanica, tel. 071/311-74-34, 0608/41-76-04
DAEWOO NUBIRA KOMBI, SEDAN : lampy, szyby, drzwi, zderzaki, błotniki, maski, klapy, chłodnica, klimatyzacja, wspomaganie

OGŁOSZENIE W PRASIE NIEMIECKIEJ

Informujemy, że za pośrednictwem naszego wydawnictwa możecie Państwo zamieścić swoją reklamę lub płatne ogłoszenie w niemieckiej gazecie ogłoszeniowej *Such & Find*. Gazeta ukazuje się na terenie wschodnich Niemiec w każdy czwartek w nakładzie 40.000 - 50.000 egzemplarzy.

Ceny ogłoszeń i reklam od 15 maja:
- ogłoszenie drobne - 8 zł brutto, bez grafiki, do 240 znaków mąszynowych
- ogłoszenie ramkowe 1 cm2 - 2,90 + VAT

Każdy reklamodawca umieszczający ogłoszenie w ramce równocześnie w dwóch tytułach, tj. w *Auto Giełdzie Dolnośląskiej* i *Such & Find* otrzymuje 20% rabatu na reklamę w gazecie niemieckiej.

Dalsze informacje:
PPIU „Stymar”, ul. Kościuszki 135,
Dział Reklam: tel. 071/346-94-94

Spis treści

Samochody osobowe	
ALFA ROMEO	1
AUDI	1
AUSTIN	11
BMW	11
CHEVROLET	12
CHRYSLER	12
CITROEN	13
DACIA	13
DAEWOO	13
DAIHATSU	14
DODGE	14
FIAT	14
FORD	18
HONDA	22
HYUNDAI	22
ISUZU	23
JAGUAR	23
KIA	23
LADA	23
LANCIA	23
LEXUS	23
LINCOLN	23
MAZDA	23
MERCEDES	23
MERCURY	25
MINI	25
NISSAN	25
OLDSMOBILE	26
OLTCIT	26
OPEL	26
PEUGEOT	30
PLYMOUTH	31
POLONEZ	31
PONTIAC	33
PORSCHE	33
RENAULT	33
ROVER	35
SAAB	35
SEAT	35
SKODA	36
SMART	37
SUBARU	37
SUZUKI	37
TAWRIJA	37
TOYOTA	37
TRABANT	37
VOLVO	37
VW	37
WARTBURG	42
WOLGA	42
ZASTAWA	42

Auto Giełda w internecie

Codziennie kilka tysięcy osób ogląda witrynę www.autogielda.com.pl.

Zaprezentuj swoją firmę, oferujemy:

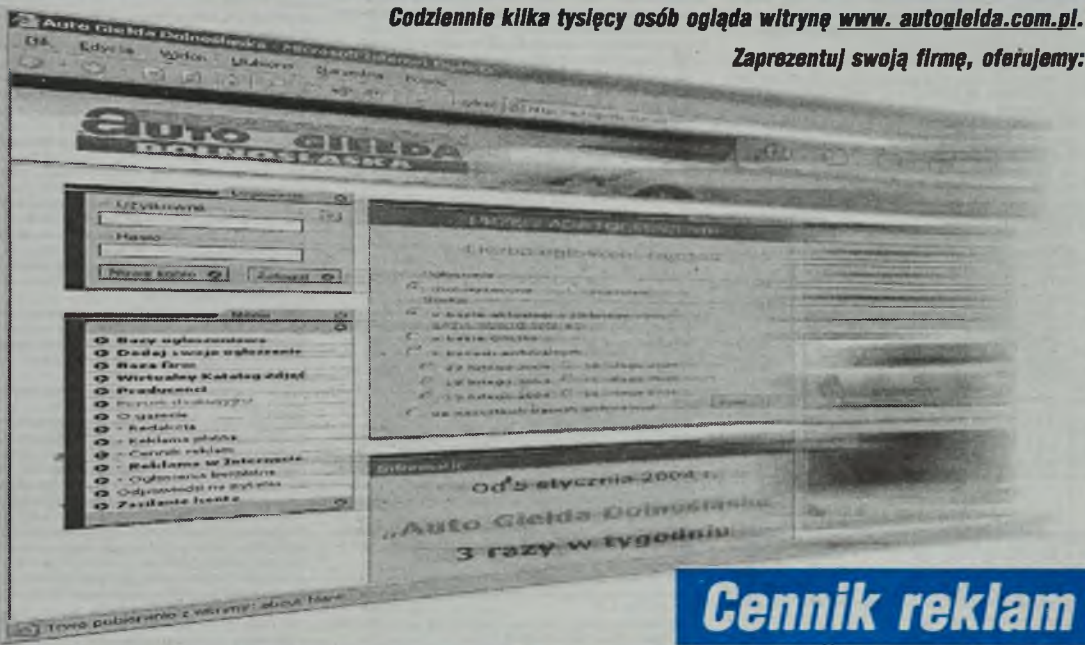

Cennik reklam

Rodzaj reklamy	Format	Cena*
Baner – animowany lub statyczny	w formacie pliku .gif, .jpg, .html, flash, 468x60, do 20 KB	80 zł
Billboard – animowany lub statyczny	w formacie pliku .gif, .jpg, .html lub flash, 750x100, do 25 KB	100 zł
Big Button – animowany lub statyczny	w formacie pliku .gif, .jpg, .html lub flash, 180x150, do 25 KB	80 zł
Scroll baner – baner/billboard/button „podążający” za użytkownikiem podczas przewijania strony w przeglądarce	w formacie pliku .gif, .jpg, .html lub flash	120 zł
Baner rozwijany – baner/billboard rozwijający się po najechaniu na niego kursorem	750x100 -> 750x300, 468x60 -> 468x180	135 zł
Skyscraper – baner pionowy	wielkość 120x600, do 25 KB	120 zł
Pop up window – osobne okienko wyświetlane równocześnie ze stroną autogielda.com.pl	do 300x300, do 25 KB	160 zł
Pop under – graficzny element reklamowy pozostający w osobnym oknie przeglądarki po zamknięciu serwisu www, który wywołał tę formę reklamy	do 700x500, do 30 KB	160 zł
BrandMark – rodzaj okienka pop up, wykonany w technologii flash, mogący zamykać się; może być przenoszony przez internautę	maks. 25 KB	160 zł
Top Layer – przezroczysta nakładka na okno przeglądarki umożliwiająca wykorzystanie nawet całej wyświetlanej powierzchni do animacji reklamowej na tle zawartości witryny	maks. 30 KB	200 zł
Poltergeist – pełnoekranowa animacja uruchamiana na 1 do 3 sekund po wejściu użytkownika na witrynę	maks. 30 KB	240 zł
Watermark – zamiast tła witryny umieszczona zostaje grafika dostarczona przez reklamodawcę, np. logo lub powtórzenie logo. Całość nie może utrudniać korzystania z witryny		do uzgodnienia
Wykonanie banera		do uzgodnienia

Dopłaty	
za konkretny dział bazy ogłoszeniowej	30%
za capping (określona liczba odsłon reklamy dla jednego internauty)	10%

* Ceny netto za 1000 odsłon. Do powyższych cen należy doliczyć 22% VAT.

WYPOŻYCZALNIA SAMOCHODÓW

RENAULT, OPEL, FIAT, PEUGEOT, SKODA
www.wypozyczauto.pl
Wrocław, ul. Powstańców Śląskich 114
tel. (0-71) 793-09-75, 793-09-76, 0 501 212-378

DAEWOO TICO, 800 ccm : klapy tylna, zderzaki, lampy tylne, drzwi przednie i tylne, szyby, skrzynia biegów, belka tylna, kolumny McPhersona, stacyjka, wahacze, nagrzewnica, rozrusznik, alternator, ukł. kierowniczy, hamulcowy, fotele, osprzęt silnika, ciwiarka nadwozia elementy plastikowe, pasy bezwł. i inne. Piława Górna, powiat dzierżonowski, tel. 0600/74-26-53

DAEWOO TICO : zderzak przedni i tylny. Wrocław, tel. 0691/08-96-21

DAEWOO TICO : reflektory, zderzak, kierunkowskazy. Wrocław, tel. 0601/59-21-76

DAEWOO TICO, 1998 r., 800 ccm : różne części z rozbiętego auta. Wrocław, tel. 071/348-42-16

DAEWOO TICO, 1998 r. : drzwi prawe przednie, słupki, podłóżnice przednie, wahacze, zawieszanie przednie, rozrusznik, ukł. kierowniczy, konsola, licznik, kpl. glowica, os tylna, błotnik lewy tylny, klapy tylna bez szyby, fotele i inne. Prusice, powiat trzebnicki, tel. 071/312-80-25, 0502/40-83-68

DAEWOO TICO, 1998 r., 800 ccm : różne części z demontażu. Wambierzyca, powiat kłodzki, tel. 0696/61-76-38

DAEWOO TICO, 2000 r. : skrzynia biegów, silnik, maska silnika, lampy tylne, błotniki, drzwi, zderzaki, fotele, półosie przednie, dach, szyba, klapy tylna, os tylna, ukł. kierowniczy, zawieszania, możliwość transport. Nowa Sól, tel. 088/388-74-59, 0803/59-06-62

DAEWOO TICO, MATIZ : silniki, skrzynie biegów, alternatory, rozruszniki, możliwy montaż, wysyłka. Tel. 0502/08-89-47 W01213864

DAEWOO TICO, MATIZ, NUBIRA : różne części z demontażu, silniki, skrzynie biegów i inne, możliwość wysyłki. Wrocław, tel. 0600/21-52-15, 0691/79-90-11

DAF 400, 2500 ccm, diesel, TD : pompa wtryskowa, glowica, wał, turbosprężarka, tłoki - od 10 zł. Rzeszów, tel. 017/873-31-28

DAF 400, 95 ATI : kabina po remoncie kapitalnym, mosty, silniki, skrzynia biegów, resory, poduszki pow., chłodnica, siódła, piasty, hydraulika i inne. Kochłice, powiat legnicki, tel. 078/857-02-45

DAF 95, 1991 r. : hydrauliczna przekał. kierownicza - 1.200 zł. Wrocław, tel. 071/345-60-42, 0691/89-55-01

DAIHATSU APPLAUSE, CUORE, CHARADE G-10, 11, 30, 100S, G-200, 1980/96 r., 993 turbo E, D : glowica, silnik benzynowy, zderzaki, szyby, lampy, błotniki, drzwi, gałki, koła, pompy, wtryskowa, hamulcowa, paliwowa, olejowa; kolumny McPhersona, skrzynia biegów (5), półosie, czujniki, uszczelki, maski, do modeli 3 i 5-drzwiowych. Wrocław, tel. 0601/87-25-65 (zdjęcia do tej oferty można zobaczyć w internecie pod numerem - AC0624 http://wkz.autogielda.com.pl)

DAIHATSU CHARADE, 1991 r., 5-drzwiowy, 3-cylindrowy : wszystkie części mechaniczne i blacharskie, wysyłka cały kraj. Tel. 068/347-13-89, 0604/67-93-75 W01216144

DAIHATSU CHARADE, 1992 r., 80 tys. km, 1000 ccm : silniki, drzwi, skrzynia biegów, lampy, zderzaki, zawieszania, błotniki i inne. Jawor, tel. 0508/87-88-94

DAIHATSU CHARADE 1.0 D, 1.0 TD, FERROZA 1.6 : silniki, skrzynie biegów, alternatory, rozruszniki, możliwy montaż, wysyłka. Tel. 0502/08-89-47 W01213874

DAEWOO Hurtownia: ul. Kuropatwa 7, tel. 325-15-03
VIMEX Wrocław Sklep: ul. Borowska 128, tel. 336-24-26
 Nowe części samochodowe, w tym do Poloneza

DAIHATSU CUORE, SIRION : drzwi prawe przednie, klapa tylna, poduszki pow. + sensor. Wrocław, tel. 071/322-40-09 po godz. 19, 0607/51-26-60
 DAIHATSU FERAZO : elementy blacharki, mechaniczne i plastikowe. Lesna, tel. 075/721-16-32
 DZWIĘG STAR 660 : rozdzielacz hydrauliczny ZSH6 - 250 zł, przedni luzki wysięgu 3 m, 4 szt. - 150 zł/szt., czubek wysięgu - 200 zł, lina 13m, 70 m.b., nowa z alestem - 350 zł, podstawki pod podpory, 6 szt. - 20 zł/szt. i inne części. Komprachcice, powiat opolski, tel. 077/464-73-83 w godz. 18-20
 FIAT : silniki, od 800 zł. Dobrzejowice, powiat głogowski, tel. 060/810-66-88
 FIAT : diesel : rozrusznik, alternator - 150 zł. Wrocław, tel. 0602/29-38-89
 FIAT 125p, 1500 ccm : opony zimowe z felgami, 2 szt., stan dobry - 90 zł. Dzierżonów, tel. 074645-06-19, 0692/48-36-64
 FIAT 125p : silnik, skrzynia biegów, wał napędowy, drzwi tylna, maska, klapy tylna, most, ukł. kier. kpl., kola 13", zawieszenie przednie, lampy, szyba tylna ogrzewana, pasy przednie i tylnie bezładnowości, folie przednie i tylnie nowe, chłodnica nowa inna. Stara Kamienica, powiat jeleniogórski, tel. 0603/64-16-37
 FIAT 125p, nowe i używane : lampy, lusterka, układ hamulcowy, zawieszania, felgi i opony, Walbrzych, tel. 074/841-53-30
 FIAT 125p : błotnik przedni lewy, nowy - 45 zł. Wrocław, tel. 0501/42-74-29
 FIAT 125p : licznik okrągły, obrotomierz, sprzęgło, pompa wodna, zaciski ham., serwo Wrocław, tel. 0603/35-13-62
 FIAT 125p, 1979 r., 1500 ccm, kolor niebieski : silnik, skrzynia biegów, wał napędowy, opony z felgami, szyby, inne. Dzierżonów, tel. 0696/41-54-38
 FIAT 125p, 126p : różne części - 5-40 zł. Kobierzycze, tel. 071/311-15-32, 0604/06-73-71
 FIAT 125p, 131 MIRAFIORI, 1986 r. : różne części z demontażu. Bogatynia, tel. 075/773-83-08, 0600/42-30-27
 FIAT 126p, 126p BIS, 131 MIRAFIORI : silnik, skrzynia biegów, zawieszanie, drzwi, lampy, zderzak, most, maska. Wrocław, tel. 0605/12-80-05
 FIAT 126p : bagażnik dachowy - 30 zł, ukł. wydechowy nowego typu - 40 zł. Brzeg Dolny, powiat wrocławski, tel. 071/319-69-99
 FIAT 126p, 650 ccm : licznik - 40 zł, silnik - 200 zł, zbiornik paliwa - 20, alternator - 100 zł, drzwi - 40 zł, skrzynia biegów - 150 zł, stacyja - 30 zł, przelazcznik kierunkowskazow - 30 zł, zwrotnice - 20 zł, resor - 30 zł, szyby, piasty, silniczki wycieraczek. Chojnów, tel. 076/819-13-53
 FIAT 126p, 650 ccm : silnik bez przeplynu, na nowych czesciach, po kapitalnym remoncie. Blaszki, pralni serwis przez 18 miesiacy - 600 zł. Glogow, tel. 076/833-19-26, 0693/23-15-45
 FIAT 126p : skrzynia biegow, szyby. Jajec-Laskowice, tel. 071/318-43-34, 0694/94-70-79
 FIAT 126p : alternator w blachy - 200 zł, skrzynia biegow - 100 zł. Kłodzko, tel. 0685/96-67-56
 FIAT 126p : różne części. Łądek Zdrój, tel. 0609/15-83-54
 FIAT 126p : drzwi, skrzynia biegów, folie, klapy tylne, belki, opony z felgami, rozrusznik, licznik, alternator, felgi, klapy tylne, stacyja, zderzak, tłumiki, glowica i inne. Legawiki, powiat dzierzonzowski, tel. 0608/44-96-71
 FIAT 126p : różne części. Łazy, tel. 071/389-86-46
 FIAT 126p : alternator - 50 zł, gaznik - 40 zł, zapłon - 30 zł, szyby wszystkie oraz inne części z demontażu. Mirków, tel. 071/315-10-55, 0502/57-62-84
 FIAT 126p : silnik + skrzynia biegów oraz inne. Strzelin, tel. 0609/67-46-88
 FIAT 126p : silnik + rozrusznik nowego typu, możliwość sprawdzenia - 80 zł, alternator - 70 zł, folie lotnicze - 35 zł, stacyja - 30 zł, kola - 40 zł, zderzak szeroki, żarówka H4, przekł. kierownicza, silnik, resor, maska, belka, wiązka inst. elektr., inne. Wrocław, tel. 0509/48-08-16
 FIAT 126p, 650 ccm : skrzynia biegów - 120 zł, alternator - 50 zł, gaznik, sprzęgło, reflektory, maska silnika, zbiornik paliwa, tylna belka z klapy, opony, szyby, folie lotnicze, tylna kanapa, silnik z osprzętem, kpl. dokumentacja, elem. wnętrza, przelazcznik, inne. Wrocław, tel. 0880/51-76-66

FIAT BRAVA : siedzenia, tapicerka, sanki pod silnik, dach z podsufrką, ciwarki nadwozia przednie i tylna. Lwówek Śląski, tel. 0609/70-48-05
 FIAT BRAVA, 1997 r. : silnik, skrzynia biegów, osprzęt silnika, elero blacharki, lampy, zawieszania, piasty, półosie, elem. tapicarki, elem. blacharki i inne z demontażu. Wrocław, tel. 0605/62-00-14, 0602/33-40-00
 FIAT BRAVA, 1997 r. : zderzak przedni - 150 zł. Złotoryja, tel. 076/878-49-95
 FIAT BRAVA, 1997 r., 1400 ccm, 12V : skrzynia biegów, zawieszania, osprzęt silnika, drzwi, elementy blacharki, poduszki pow., folie, deska rozdziel. i inne. Wrocław, tel. 0606/93-82-98
 FIAT BRAVA, 1999 r., 1200 ccm, 16V : różne części z rozbitego auta. Wrocław, tel. 071/372-87-80
 FIAT BRAVA, BRAVO, CINQUECENTO, DUCATO, DOBLO, PUNTO, SEICENTO, SIENA, ALBEA, STILO : elementy blacharki, lampy, zderzaki i inne. Wrocław, tel. 071/788-47-94, 0607/65-79-79, 0502/25-85-46
 FIAT BRAVA, BRAVO, CROMA, COUPE, DUCATO, PUNTO, TIPO, UNO, SCUDO : turbosprężarki, od 700 zł. Wrocław, tel. 0606/96-39-18
 FIAT BRAVA, BRAVO, MAREA : glowica (1.6 16V, 1.9 TD), osprzęt silnika, drzwi, maski, reflektory, błotniki, zderzaki, chłodnica. Radwanice, tel. 071/311-74-34, 0608/41-76-04
 FIAT BRAVA, BRAVO, MAREA : maska, błotniki, zderzaki, reflektory, atrapy. Wrocław, tel. 0601/59-21-76
 FIAT BRAVA, MAREA : bębny hamulcowe, kompletna, oryginalna, nowe - 220 zł. Wrocław, tel. 0603/37-50-11
 FIAT BRAVA, PALIO, SIENA, PUNTO : pompa paliwowa, sonda Lambda, wtyskiwacze, poduszka pow., sensor, pasy przednie i tylnie, wentylator chłodnicy, alternator, rozrusznik, czujnik ABS, silnik wycieraczek, przelazcznik pod kier., potencjometr przeplystyczny, silnik krokowy i inne części. Wrocław, tel. 0506/98-44-47
 FIAT BRAVO : półka tylna z głośnikami Magic Board XXL, 2x120 W, 2x90 W, 4x30 W - 390 zł. Wrocław, tel. 071/346-60-84, 0697/72-20-84
 FIAT BRAVO, 1996 r., 1400 ccm, 12V : glowica, popychacz hydrauliczny, wałek dwugłęboki. Opole, tel. 0601/45-19-82, 0602/64-61-72
 FIAT BRAVO, 1997 r. : skrzynia biegów, osprzęt silnika, elem. blacharki, lampy tylne, zawieszania, piasty, półosie, elem. tapicarki, elem. blacharki i inne z demontażu. Wrocław, tel. 0605/62-00-14, 0602/33-40-00
 FIAT BRAVO, 1997 r. : drzwi, zderzak, maska silnika, lampy, dach + słupki. Chojnów, powiat legnicki, tel. 0605/42-72-57
 FIAT BRAVO, 1998 r. : poduszki pow., wyposażenie wnętrza, zawieszania, błotniki i inne. Wrocław, tel. 0605/36-53-43, 0608/29-29-83
 FIAT BRAVO, BRAVA, MAREA, 1995/90 r., 1600 ccm, 16V (103 KM), 1800 ccm, 16V (113 KM), 1900 ccm turbo diesel : karoseria na części do Bravo z dokumentacją, drzwi, klapy tylna, elementy wnętrza, kopl. z poduszka pow., silniki, skrzynie biegów, zawieszania przednie i tylna, ABS, półosie, czujnik, amortyzatory, pompy wspomagania, komputery, szyby i inne, do modelu Bravo i Marea tyko mechaniczna, Górki, powiat strzel-dzrewniecki, tel. 0604/94-64-07
 FIAT BRAVO, MAREA, UNO, benzyna, diesel : wszystkie części z demontażu z samochodów po wypadku, silniki, skrzynie biegów, zawieszania i inne, możliwość wysyłki. Wrocław, tel. 0880/21-52-15, 0601/79-90-11
 FIAT CINQUECENTO SPORTING, 1100 ccm, benzyna : silnik, zawieszanie, ukł. kierowniczy, drzwi, sztyk, ukł. wydechowy, kpl. foteli. Chojnów, powiat legnicki, tel. 076/818-12-27, 0602/57-39-68
 FIAT CINQUECENTO : alternator, komputer, pasy, drzwi, błotniki, chłodnica, wzmocnienie przednie, zawieszania, maska silnika, klapy bagażnika, folie przednie, silnik, skrzynia biegów, lampy tylne, zderzaki, silniczki wycieraczek, obudowa filtra pow. konsola i inne części. Jelenia Góra, tel. 0691/28-90-97
 FIAT CINQUECENTO : lotka klapy tylnej oraz progi, po lakierowaniu, nowa opona 145/70 R13. Legnica, tel. 0603/28-36-50
 FIAT CINQUECENTO : maska, klapy tylna. Radwanice, tel. 071/311-74-34, 0608/41-76-04
 FIAT CINQUECENTO : reflektory, chłodnica, pasy przedni, drzwi prawa, maska silnika, klapy tylna, silniczki wycieraczek, nagrzewnicza, radełkopy, sprężyny, wahacze, przekł. kierownicza, rozrusznik, alternator, filtr powietrza, półka, podnośniki otw. sztyb, lusterka, tłumiki. Wrocław, tel. 0693/21-67-35
 FIAT CINQUECENTO, 18 tys. km, 900 ccm : kpl. glowica, pompa wodna, termostat, pasy, rozrząd, wałek rozrządu, rozrusznik, alternator, kola sprężone, gaznik, kola zamachowe, pompa olejowa, pokrywa rozrządu, maska olejowa, kolektor, felgi aluminiowe, tłumiki, czujnik wału, lewy bok nadwozia. Wrocław, tel. 0691/06-96-21
 FIAT CINQUECENTO, 1994 r., 900 ccm, monowtrysk : komputer, glowica, silnik, zawieszanie, lampy, zderzaki, szyby, elementy plastikowe, elementy blacharki, wszystkie części z demontażu. Legnica, tel. 0605/59-86-54, 0695/72-66-00
 FIAT CINQUECENTO, 1994 r., 700 ccm : błotniki, zderzaki, klapy, szyby, lampy, drzwi, kolumny McPhersona, zbiornik paliwa, zawieszanie tylna, silnik, kpl. dokumentacja, nadwozie, ciwarki nadwozia, ukł. kierowniczy, hamulcowy, pasy, gaznik, kola, lusterka, inst. el. i inne. Piława Góra, powiat dzierzonzowski, tel. 0600/74-26-53, 0604/94-06-88
 FIAT CINQUECENTO, 1995 r., 900 ccm : skrzynia biegów, półosie, silnik na części. Chojnów, powiat legnicki, tel. 0607/56-80-91
 FIAT CINQUECENTO, 1996 r. : kpl. zderzaków sportowych, felgi aluminiowe Abart, J14C z oponami, kierowiczka skrojona, poduszka pow. Tel. 0697/07-03-62

AUTO CZĘŚCI
"ZYGMUNT" IMPORT
silniki, skrzynie biegów,
części blacharskie, zderzaki i inne
 Wrocław, Sztabowa 32
071/765 26 47, 0-605 825 978

tylator, wzmocnienie czolowa, klapy bagażnika, drzwi, silnik wytarowania, półosie, przeguby, alternator, rozrusznik, pompa wodna i paliwowa, maska olejowa. Wrocław, tel. 0607/41-52-06, 0508/91-81-31
 FIAT CINQUECENTO, SEICENTO : maska, błotniki, wzmocnienie czolowa, zderzaki, reflektory, kierunkowskaz. Wrocław, tel. 0601/59-21-76
 FIAT CROMA, 2000 ccm : silnik, półosie, katalizator, kompułer, sonda Lambda, silniczki, amortyzatory, pompa nagrzewnicza, nawody, poduszki pow., wykładziny, elementy plastikowe, wahacza, zwrotnice, błotniki, klapy, zderzak, tylny, folie, możl. wysyłki. Oleśnica, tel. 071/398-51-60, 0601/78-40-09
 FIAT CROMA : różne części mechaniczne i elektryczne. Górki, powiat strzel-dzrewniecki, tel. 0604/94-64-07
 FIAT CROMA : drzwi, błotniki, maska, klapy kpl., pompa wspomagania kier. i hamulcową, tłoki, korbowody, pompa smok pompy, wałek rozrządu, maska olejowa, wahacza, kolektor saacy, el. plastikowe, obciążeniowa. Oleśnica, tel. 071/398-51-60, 0601/78-40-09
 FIAT CROMA : maska, reflektory, błotniki, klapy tylna, chłodnica. Radwanice, tel. 071/311-74-34, 0608/41-76-04

PODUSZKI POWIETRZNE, ZAŚLEPKI, TAŚMY KIEROWNICZE, SENSOY, KONSOLE
AIRBAGI SKUP SPRZEDAŻ
LEGNICA TEL. 0-888 337 447

FIAT CROMA, 1988 r., 2000 ccm : drzwi, tylna klapy, tania. Wrocław, tel. 0608/25-02-11
 FIAT CROMA, 1991 r., 2000 ccm, benzyna : różne części z demontażu. Nowa Ruda, tel. 074/872-75-84, 0693/26-59-11
 FIAT DOBLO : ciwarki nadwozia prawe (przednie i tylnie), Radio-mieter, panel klimatyzacji, tel. 0604/94-67-26
 FIAT DOBLO : zderzak, wzmocnienie przednie, drzwi. Radwanice, tel. 071/311-74-34, 0608/41-76-04
 FIAT DOBLO, 2002 r., 1200 ccm : silnik, skrzynia biegów. Wrocław, tel. 0605/62-00-14, 0602/33-40-00
 FIAT DUCATO, 2500 ccm, diesel : wał korbowy, wał pędny, glowica, pompa wtyskowa, pompa wodna, turbosprężarka, kola zamachowe. Grodzków, tel. 077415-13-07, 0507/07-84-53
 FIAT DUCATO, 1.900 D, TD, JD, 2.500 D, TD, TDI : glowica, skrzynia biegów, zawieszania, tłoki i inne części. Leszno, tel. 0605/69-32-89, 0601/70-70-23
 FIAT DUCATO, 2000 ccm : silnik, skrzynia biegów - 2.500 zł. Lubin, tel. 0605/31-89-39
 FIAT DUCATO : maska, zderzak, błotniki, atrapa, lusterka, sprzęgło (do 2800 ccm), drzwi i inne. Radwanice, tel. 071/311-74-34, 0608/41-76-04
 FIAT DUCATO, 2500 ccm, diesel : skrzynia biegów (5), pompa wtyskowa, półosie, alternator, wałek rozrządu, tarcza i zaciski hamulcowe - od 10 zł/szt. Rzeszów, tel. 0609/59-50-01
 FIAT DUCATO : maska silnika, błotniki, zderzaki, grill, wzmocnienie przednie, chłodnica, drzwi, obudowa chłodnicy z wentylatorem, przekł. kierownicza, belka pod silnik, wahacza, reflektory, tylna lusterka. Siechnice, tel. 071/311-39-14, 0602/71-26-65
 FIAT DUCATO : przekł. kierownicza ze wspomaganiem, drążki kierownicze, końcówki drążków. Wrocław, tel. 071/345-60-42, 0691/89-55-01

CZĘŚCI UŻYWANE DO AUT WŁOSKICH
ALFA ROMEO, FIAT, LANCIA
CZĘŚCI KAROSERYJNE I MECHANICZNE
DO NOWYCH I STARYCH MODELI
OLEŚNICA, TEL. 071/ 398-13-29 po 19;
TEL. KOM. 0609-513-105 OPD43959

FIAT DUCATO : elementy zawiesz., skrzynia biegów, maska, pas przedni, drzwi, błotniki, zderzak, zamki, stacyja, reflektory, chłodnica, lusterka, kierunkowskaz, przelazcznik, bęka silnika, maska tylna z bębnami, felgi, opony, filtry i inne części. Wrocław, tel. 071/356-03-54, 0602/19-18-22
 FIAT DUCATO, 1984/91 r. : maska silnika, przelazcznik kierowniczy. Wrocław, tel. 0609/60-77-16
 FIAT DUCATO, 1987/97 r., 1900 ccm, 2.5D 1.8, 2.0E : skrzynia biegów, silnik, części silnikowy, skrzyż, zawiesz., blacharskie, szyby Walbrzych, tel. 074/847-87-99, 0603/93-52-50
 FIAT DUCATO MAXI, 1988/92 r., 2.5, 2.5 TD : zawieszania, przekł. kierownicza, pompy wtyskowe, wtyski, rozrusznik, tłoki, kolumny McPhersona, szyby, pompy olejowa, osie, resory, błotki, elementy blacharki. Legnica, tel. 0601/19-67-22
 FIAT DUCATO, 1989/94 r. : różne części mechaniczne i blacharskie. Wrocław, tel. 0694/83-33-31
 FIAT DUCATO, 1989 r., 1900 ccm : pompa wtyskowa Bosch, stan b. dobry - 200 zł, rozrusznik, stan b. dobry - 100 zł. Lwówek Śląski, tel. 075/789-87-53
 FIAT DUCATO, 1989 r., 2500 ccm, diesel : silnik na części, osprzęt silnika, skrzynia biegów, obciążeniowa, zawieszania i inne. Prusice, tel. 0696/03-54-26

NAPRAWA I KOREKTA CYFROWYCH LICZNIKÓW SAMOCHODOWYCH
NAPRAWA SENSORÓW - AIR BAG, LEGNICA TEL. 0888 337 447

FIAT CINQUECENTO, 1996 r., 700 ccm : części z uszkodzonego auta. Wrocław, tel. 071/348-42-16
 FIAT CINQUECENTO, 1996 r., 900 ccm : karoseria, nagrzewnicza, przelazcznik pod kierownicą, półosie, błotniki, zawieszanie tylnie przednie, inne. Wrocław, tel. 0609/28-59-01
 FIAT CINQUECENTO, 1997 r., 700 ccm : silnik, drzwi, gaznik, alternator, zawieszania, folie, klapy tylna, szyby, chłodnica, elementy plastikowe wnętrza, osprzęt silnika, dach, błotniki i inne. Strzelin, tel. 0888/41-75-50
 FIAT CINQUECENTO, 1998 r., 700 ccm, 900 ccm, 1100 ccm : glowica, skrzynia biegów, alternator, rozrusznik, sprzęgło, komputer, moduły, pompa paliwa, kolumna kierownicza, siedzenia. Strzegom, tel. 0601/56-87-05
 FIAT CINQUECENTO, 1999 r., 900 ccm : silnik, skrzynia biegów, klapy tylna, drzwi, elementy plastikowe wnętrza i inne. Strzelin, tel. 0888/41-75-50
 FIAT CINQUECENTO, 126p : różne części z demontażu, możliwość wysyłki. Wrocław, tel. 0880/21-52-15, 0601/79-90-11
 FIAT CINQUECENTO, CROMA, TIPO, FIORINO, TEMpra, UNO, 1986/94 r., 900 ccm, 1100, 1400, 1600, 1700 D : silniki, skrzynie biegów, zawieszania, chłodnica, reflektory, lampy, felgi, elementy karoserii i inne części. Jelenia Góra, tel. 075/52-26-09 w godz. 9-17, 0604/62-27-34, 0606/75-84-22
 FIAT CINQUECENTO, SEICENTO, 700 ccm, 900 ccm : silniki, skrzynie biegów, drzwi, maski, szyby, zawieszania, osprzęt silnika, folie, elementy plastikowe wnętrza, elementy blacharki, kpl. foteli oraz inne. Walbrzych, tel. 0604/24-11-22
 FIAT CINQUECENTO, SEICENTO : drzwi, zbiornik paliwa, licznik, klapy tylna, folie. Wrocław, tel. 071/349-42-62 po godz. 19, 0697/84-99-94
 FIAT CINQUECENTO, SEICENTO : maska silnika, lampy, reflektory, kierunkowskaz, lusterka, błotniki, zderzaki, chłodnica, w-

FIAT DUCATO, 1989/92 r., 2500 ccm, diesel : skrzynia biegów na gwarancji, glowica, pompa wtyskowa, vacuum i wody, tłoki, korbowody, alternator, rozrusznik, kolumny McPhersona, reflektory, maska, wentylatory, szyby, resory, piasty, zwrotnice, amortyzatory, felgi, belka tylna, inne. Brzeg, tel. 0600/73-25-17
 FIAT DUCATO, 1990/00 r. : reflektory, błotniki, zderzaki, atrapa, drzwi, lampy tylne i inne. Wrocław, tel. 0603/66-97-27
 FIAT DUCATO, 1992 r. : wzmocnienie czolowe, drzwi przednie prawa z szyba, grill. Wrocław, tel. 0606/55-10-93
 FIAT DUCATO, 1992/96 r., 1900 ccm, 2500 ccm, turbo D : silniki, skrzynie biegów, drzwi, maski, szyby, zawieszania, osprzęt silnika, elementy plastikowe wnętrza, elementy blacharki, kola, folie oraz inne. Walbrzych, tel. 0604/24-11-22
 FIAT DUCATO, 1994 r., 2500 ccm, diesel : pompa wtyskowa, osprzęt silnika. Kłodzko, tel. 0608/28-45-52
 FIAT DUCATO, 1994/03 r. : maska silnika, błotniki, pas przedni, reflektory, zderzaki, kierunkowskaz, lampy tylne, drzwi tylne (nie-ski). Szczecina, powiat kłodzki, tel. 074/866-36-40, 0601/79-98-15
 FIAT DUCATO, 1994/04 r. : silniki, w całości lub na części, skrzynia biegów, osprzęt silnika, obciążeniowa, oświetlenie, zawieszanie i inne. Prusice, tel. 0696/03-54-26
 FIAT DUCATO, 1994/04 r. : 2 folie, z walerową tapicerką, regulowane - 1.200 zł. Wschowa, tel. 0502/25-85-82
 FIAT DUCATO, 1994/99 r. : różne części mechaniczne i blacharskie. Wrocław, tel. 0609/02-67-37
 FIAT DUCATO, 1995/04 r. : różne części mechaniczne i blacharskie, przekł. kierownicza, Skowronka, powiat trzebnicki, tel. 0602/74-43-64, 0691/37-14-18 po godz. 18
 FIAT DUCATO, 1996 r., 2500 ccm, diesel : silnik kompletny. Legnica, tel. 076/721-39-38 w godz. 8-18
 FIAT DUCATO, 1998 r. : lampy przednie kpl. z kierunkowskazami - 250 zł. Lwówek Śl., tel. 0697/13-08-19
 FIAT DUCATO, 1996 r., 1900 ccm, diesel : silnik, skrzynia biegów. Wrocław, tel. 0661/27-21-64
 FIAT DUCATO, 1996/98 r., 2500 ccm, diesel, turbo D : skrzynia biegów z gwarancją, półosie, wahacza, wózek pod silnik, alternator, piasty, drzwi, maska silnika, reflektory, błotniki, chłodnica, wzmocnienia, prawy bok karoserii (wersja Maxi), inne. Brzeg, tel. 0600/73-25-17
 FIAT DUCATO, 1997 r., 2500 ccm, diesel : skrzynia biegów, drzwi, zawieszania, ciwarki nadwozia, rozrusznik, maska silnika, błotniki, zderzaki, lampy i inne. Strzelin, tel. 0888/41-75-50
 FIAT DUCATO, 1998 r., 2800 ccm, TDI : skrzynia biegów, glowica, pompa wtyskowa, tłoki, korbowody, pompa wspomagania kier., alternator Brzeg, tel. 0600/73-25-17
 FIAT DUCATO, 1998 r., 2,5, 2.8 TDI : blok, tłoki, pompa olejowa, pompa wtyskowa, wtyski, ciwarki nadwozia, pompa vacuum, rozrusznik, pompa wodna, termostat. Legnica, tel. 0601/19-67-22
 FIAT DUCATO, 2001 r. : dolne części silnikowy 2.8 JTD, TD, TDI, skrzynia biegów, bloki silnikowe, tłoki, wtyskiwacze, kpl. glowice

TURBOSPRAŻARKI
REGENERACJA - SPRZEDAŻ
Wschowa, tel. 0-603 75 52 73
 QP945434

do 2.8 D, TDI, JD, 2.5 TDI, pompy, turbosprężarki, półosie, alternator, rozrusznik, zwrotnice, listwy kierownicze, drzwi, lampy, konsola nowe siedzenia 3-osobowe, nagrzewnicza i inne. Wrocław, tel. 071/342-19-70, 0601/74-19-45
 FIAT DUCATO, 2003 r. : zawieszania, części silnika, maska, zderzak. Siechnice, powiat wrocławski, tel. 0600/13-13-22
 FIAT FIORINO, TEMpra, TIPO : maski, zderzaki, reflektory, drzwi, klapy tylne, lampy, silniki, TIPO, TDI, skrzynia biegów (do 1.9 TD), zawieszania, błotniki i inne. Radwanice, tel. 071/311-74-34, 0608/41-76-04
 FIAT MAREA, 1997 r., 1800 ccm, 16V : różne części z rozbitego auta. Wrocław, tel. 071/372-87-80
 FIAT MULTIPLA : lampy prawa, reflektor prawy, wentylator chłodnicy. Wrocław, tel. 071/397-17-20, 0608/66-58-45 po godz. 15
 FIAT PALIO WEEKEND, 1600 ccm, 16V : silnik, skrzynia biegów, osprzęt silnika, elem. blacharki, lampy, zawieszania, piasty, półosie, elem. tapicarki, elem. blacharki i inne z demontażu. Wrocław, tel. 0605/62-00-14, 0602/33-40-00
 FIAT PALIO WEEKEND II, 2001 r. : silnik (1.6, 16V) na części i inne. Wrocław, tel. 0888/18-75-01
 FIAT PALIO, PUNTO, SIENA, 1.1, 1.2, 1.4, 1.6 : skrzynia biegów, części skrzyni biegów. Wrocław, tel. 071/92-30-91, 0602/15-26-77
 FIAT PALIO : SIENA (1600 ccm, 16V), osprzęt silnika, zderzaki, reflektory, zawieszania, osy tylna, lampy tylne, drzwi, poduszka pow. i inne. Radwanice, tel. 071/311-74-34, 0608/41-76-04
 FIAT PALIO, SIENA, 2000 r., 1242 ccm, 1400 ccm : skrzynia biegów, chłodnica, części silnika, alternator, rozrusznik, sprzęgło, kolumna kierownicza, komputer, wtyski, błotniki, drzwi, pompa paliwa. Strzegom, tel. 0601/66-87-05
 FIAT PANDA, 2004 r. : zderzak przedni, atrapa. Wrocław, tel. 0693/21-67-36
 FIAT PANDA, 2004 r. : reflektory, lampy tylne, wzmocnienie przednie, chłodnica, wentylator, drzwi prawa, lusterka, zwrotnica przednia, lewa. Wrocław, tel. 0608/66-58-45
 FIAT PUNTO II : wszystkie części mechaniczne i blacharskie, elementy wyposażenia wnętrza, elementy plastikowe. Leszno, tel. 0694/98-97-89
 FIAT PUNTO : silnik (1200 ccm), drzwi, zderzaki, klapy tylne, lampy tylne, błotniki. Radwanice, tel. 071/311-74-34, 0608/41-76-04
 FIAT PUNTO II : glowica (1.9 JTD), osprzęt silnika, skrzynia biegów (do 1.9 JTD), drzwi, maska, reflektory, klapy tylna. Radwanice, tel. 071/311-74-34, 0608/41-76-04
 FIAT PUNTO II : pompa paliwowa, czujnik ABS, wspomaganie kier., wtyskiwacze, potencjometr przeplystyczny, pompa ABS, silnik wycieraczek, alternator, rozrusznik, komputer, kluczyki, poduszka pow. + sensor i pasy, licznik i inne części. Wrocław, tel. 0506/98-44-47
 FIAT PUNTO II : zderzaki, reflektory. Wrocław, tel. 0691/06-96-21
 FIAT PUNTO II, III : lampy (nowe), lusterka, zderzaki, elementy blacharki i inne. Wrocław, tel. 0693/28-49-09
 FIAT PUNTO II : reflektor oryginalny Carelio H-4, z regulacją ręczną, fabrycznie nowy - 160 zł. Wrocław, tel. 0504/28-41-65
 FIAT PUNTO II : klapy tylna, Wrocław, tel. 0605/43-41-41
 FIAT PUNTO II : pompa paliwowa, czujnik ABS, wspomaganie kier., wtyskiwacze, potencjometr przeplystyczny, pompa ABS, silnik wycieraczek, alternator, rozrusznik, komputer, kluczyki, poduszka pow. + sensor i pasy, licznik i inne części. Wrocław, tel. 0506/98-44-47
 FIAT PUNTO II : zderzaki, reflektory. Wrocław, tel. 0691/06-96-21
 FIAT PUNTO II, III : lampy (nowe), lusterka, zderzaki, elementy blacharki i inne. Wrocław, tel. 0693/28-49-09
 FIAT PUNTO II : reflektor oryginalny Carelio H-4, z regulacją ręczną, fabrycznie nowy - 160 zł. Wrocław, tel. 0504/28-41-65
 FIAT PUNTO II : klapy tylna, Wrocław, tel. 0605/43-41-41
 FIAT PUNTO III : reflektory, atrapa przednia, wentylator chłodnicy. Wrocław, tel. 0888/99-13-55
 FIAT PUNTO II : zderzaki, wentylator chłodnicy, reflektor lewy, wzmocnienie przednie (górne), zbiorniczek spryskiwaczy, intercooler JTD. Wrocław, tel. 0888/99-13-55
 FIAT PUNTO I, II : maska, błotniki, wzmocnienie czolowe, kierunkowskaz, atrapa, kpl. klapy tylna, reflektory, zderzaki. Wrocław, tel. 0601/59-21-76
 FIAT PUNTO II, 1994 r., 1200 ccm : części silnika i inne. Wrocław, tel. 0605/62-00-14, 0602/33-40-00
 FIAT PUNTO, 1995 r., 1100 ccm : różne części z uszkodzonego auta. Wrocław, tel. 071/348-42-16 w godz. 9-17
 FIAT PUNTO, 1996 r., 1100 ccm, 1200 ccm : drzwi, maska silnika, klapy tylna, lampy tylne, zderzaki, wzmocnienia, osy, zawieszania,

czek wycieraczek, błędnie, krzyżaki, przeguby, wkłady zamków i słaczkę, komplet kł. piana na klapy, wycieraczka tylna, pas przedni. Wrocław, tel. 0603/85-13-82
 FIAT SEICENTO, 1997 r., 1190 ccm : skrzynia biegów, rozrusznik, glowica, poduszki i lapy do skrzyni biegów. Legnica, tel. 0605/27-67-46
 FIAT SEICENTO, UNO : skrzynia biegów do poj. 900 ccm, 1.100 ccm, 1.400 ccm. Brzeziny k. Kalisza, tel. 0600/63-36-32
 FIAT SIENA : halogeny, maska przednia, wentylator chłodnicy, amortyzatory tylna. Lubiąż, tel. 0603/31-09-09
 FIAT SIENA HL : koparki oryginalne, szt. 3 - 30 zł. Wrocław, tel. 071/788-45-98
 FIAT SIENA, 1999 r., 1600 ccm,

AUTO - ZŁOM "CHEL" części z demontażu - import

KASACJA POJAZDÓW - ZAŚWIADCZENIA - TRANSPORT

Cieśle k. Oleśnicy 071/315-40-51 0-601 951 678

Wrocław, ul. Mickiewicza 58, tel. 071/348-14-55 - Punkt sprzedaży - przyjeź

FIAT UNO, 1995 r., 1100 cm: głowica, blok silnika, maska, lampy, lustarka, opony i inne. Strzegom, tel. 050248-17-45
 FIAT UNO, 1997 r., 1000 cm, benzyna: lapy z poduszkami pod skrzynią biegów - 50 zł/szt, głowica, skrzynia biegów - 400 zł, alternator - 100 zł, pompa wodna - 40 zł, rozrusznik - 50 zł, Chojnów, powiat legnicki, tel. 0506/13-23-85
 FIAT UNO, PUNTO, MAREA, BRAVO: wszystkie części z demontażu, silniki, skrzynie biegów, zawieszania, elementy blacharki, czwartki nadwozia i inne, możliwość wysyłki. Wrocław, tel. 080201-52-15, 060179-90-11
 FIAT UNO, RITMO, REGATA 1987/93 r., 900 ccm, 1000 ccm, 1300 ccm, 1500 ccm, 1700 ccm, diesel: silniki, skrzynie biegów, drzwi, maski, szyby, zawieszania, osprzęt: silnika, elementy plastikowe wnętrza, elementy blacharki, koła, fotele oraz inne. Walbrzych, tel. 060424-11-22

FIAT UNO, SEICENTO, PUNTO I, II, CINQUECENTO, SIENA: części blacharskie i mechaniczne. Brzeziny k. Kalisza, tel. 060063-38-32
 FORD: silniki kompletne, 1,8 diesel oraz 1,8 16V Bolesławiec, tel. 088867-95-96
 FORD: silniki, od 800 zł. Dobrzyce, powiat głogowski, tel. 088860-66-88
 FORD SEDAN, 1991 r., 803 tys. km, 2000 ccm, DOHC: głowica z osprzętem, stan b. dobry - 1000 zł. Wrocław, tel. 071/792-58-82 po godz. 20, 0600/37-52-80
 FORD AEROSTAR, 1991 r.: silnik, drzwi, skrzynia biegów, różne części. Chojnów, powiat legnicki, tel. 0691/02-56-00
 FORD AEROSTAR, 1993 r., 3000 ccm, V8: most tylny + amortyzatory, wahacz, sprężyna, stabilizator - 1 500 zł. Bolesławiec, tel. 050402-25-87, 0506/60-31-78
 FORD CAPRI, 1976/84 r., 1,6-2,8 l.: części i osprzęt silników, wały napędowe - 220-280 zł, sprężyna - 30-130 zł/szt., aparaty zapłonowe - 100 zł, gaźnik - 100-150 zł, skrzynia biegów (4) - 250-350 zł, stabilizatory - 50-100 zł, drzwi - 200 zł/szt., pokrywa bagażnika - 150 zł, spoiłowy - 120-450 zł/szt. oraz inne części. Wrocław, tel. 0603/96-98-77

FORD COURIER, ESCORT, FIESTA, MONDEO, 1800 ccm, D, TD: silnik, części silnika, głowica, zawieszanie przednie, skrzynia biegów. Chojnów, powiat legnicki, tel. 076/818-12-27, 0602/57-39-68
 FORD ECONOVAN, MAVERICK, PROBE II: bardzo duży wybór części do różnych wersji i roczników, możliwość wysyłki. Góra, tel. 065/43-41-95, 0601/55-17-72
 FORD ESCORT, 1400 ccm, benzyna: skrzynia biegów (5) - 500 zł, Jatek-Laskowice, tel. 071/318-35-11, 0602/76-38-09
 FORD ESCORT, 1600 ccm, diesel: silnik z dokumentacją, Kostomłoty, powiat średzki, tel. 0607/74-22-40
 FORD ESCORT, 1600 ccm, diesel: sprężyna, teleskopy, błotniki, drzwi, elementy plastikowe, chłodnica, kolumna kierownicza, wzmocnienie przednie. Legnica, tel. 0600/33-74-23
 FORD ESCORT, 1500 ccm, 1800 ccm, diesel: silnik kpl., skrzynia biegów (5), zawieszania i inne części. Leszno, tel. 0605/83-35-54

FORD ESCORT: maska, zderzak, drzwi, wzmocnienie przednie, klapa tylna, zawieszanie, lampy. Radwanice, tel. 0608/41-76-04, 071/311-74-34
 FORD ESCORT: kable zapłonowe do silnika 1,6 EFI - 55 zł. Racice, tel. 0604/16-96-05
 FORD ESCORT: głowica kompletna z kolektorem. Środa Śląska, tel. 071/795-14-42
 FORD ESCORT RS: komputer, turbosprężarka, pompa wtryskiwacza, kolektor wydechowy, sprężyna tylna. Wrocław, tel. 071/373-16-68
 FORD ESCORT, 1982 r., 1600 ccm: silnik ze skrzynią biegów i instalacją elektryczną - 500 zł. Głogów, tel. 0692/17-94-54
 FORD ESCORT, 1986/01 r.: maski, błotniki, zderzak, atrapy, wzmocnienie przednie, klapa tylna, prog, reparaturki błotników tylnych, reflektory i kierunkowskazy. Wrocław, tel. 0603/96-97-27
 FORD ESCORT CABRIO, 1986/89 r., 1400 ccm: karoseria, sprężyna z Niemic, fotele, elementy plastikowe, silnik, skrzynia biegów i inne. Złotorynia, tel. 076/878-84-79, 0605/82-10-51
 FORD ESCORT, 1987/90 r., 1300 ccm, 1400 ccm, 1600 ccm, 5-drzwiowy silnik 1,3, komputer, drzwi tylne, lampy tylne, alternator, rozrusznik, kolumny McPhersona, amortyzatory, sprężyna tylna, licznik do obrotomierza, dmuchawa, nagrzewnica, stacyjka, tapicerka, el. pompa paliwa do 1,6, lustarka, inne, możliwość wysyłki. Świdnica, tel. 0600/28-37-55

FORD ESCORT, 1987/90 r., 1300 ccm, 1400 ccm, 1600 ccm: osprzęt silników, komputer, rozrusznik, chłodnica, skrzynia biegów (5), półosie z przegubami do 1,6, piasty, lampy, lustarka, elementy blacharki, zawieszania, ukł. hamulcowy, wyposażenie wnętrza kpl., szyby, stacyjka + wkładki, nagrzewnica, dmuchawa i inne. Świdnica, tel. 0607/35-30-69
 FORD ESCORT, 1987/90 r., 1,3, 1,4, 1,6 E, model 5-drzwiowy: silnik 1,3, komputer, drzwi tylne, lampy tylne, rozrusznik, alternator, kolumny McPhersona, amortyzatory, sprężyna tylna, licznik z obrotomierzem dmuchawa, nagrzewnica, stacyjka, folia, tapicerka, el. pompa paliwa do 1,4, lustarka i inne. Świdnica, tel. 0602/37-55
 FORD ESCORT, 1988/94 r., 1400 ccm, benzyna: silnik, skrzynia biegów i inne. Brzeg, tel. 0691/59-30-06
 FORD ESCORT, 1988 r.: różne części. Łądek Zdrój, tel. 074/868-95-34, 0695/51-98-68
 FORD ESCORT, 1988/94 r., 1400 ccm, 1600 ccm, diesel: kpl. dokumentacja i gwarancja, zawieszania, drzwi, lustarka, komputer, Kępno, tel. 0602/29-08-97, 0608/94-99-32
 FORD ESCORT, 1989 r., 1300 ccm: różne części. Kłodzko, tel. 074/868-45-51
 FORD ESCORT, 1989 r., 1400 ccm, 4-drzwiowy: silnik na części, wszystkie części z rozbiórki. Złotorynia, tel. 0607/87-12-44
 FORD ESCORT, 1990 r.: sanie zawieszania przedniego, wahacz przedni lewy, lustro, jednośluzowe prawe, pas przedni, błotnik przedni, listwy ozdobne, wkł. dolnośląskie, tel. 0608/47-38-35
 FORD ESCORT, 1990 r., 1800 ccm, diesel: różne części. Kłodzko, tel. 074/868-45-51

FORD ESCORT, 1990/92 r., 1,4, 1,6, 1,8 D: silniki, osprzęt silników, pompy wtryskowe, skrzynie biegów, półosie, chłodnica, zawieszania, osł. tylna, wyposażenie wnętrza, drzwi, szyby, maska, klapa, błotniki, lampy, czwartki, inne części z demontażu. Legnica, tel. 0503/90-92-84
 FORD ESCORT, 1990/92 r.: skrzynia biegów, zawieszania, alternator, rozrusznik, lampy, zderzak, drzwi, klapy, fotele, elementy plastikowe, lustarka, felgi. Wrocław, tel. 0893/28-08-49
 FORD ESCORT, 1990/92 r., 1600 ccm, 105 KM: silnik, skrzynia biegów, zawieszanie, zderzak, lampy, błotniki, drzwi, szyby, tłumiki, koła, fotele, listwa kierownicza ze wspomaganiami, maska, chłodnica i inne. Wrocław, tel. 071/357-09-30, 0606/32-24-16
 FORD ESCORT, 1990/95 r., 1400 ccm, 1600 ccm: drzwi prawe - 70 zł, dach z sztyberdachem - 120 zł, czwartki nadwozia przednie - 200 zł, belka tylna - 100 zł, wózek pod silnik - 50 zł, piasty - 50 zł, półosie z przegubami - 70 zł, stacyjka - 50 zł, nagrzewnica - 40 zł, dmuchawa - 40 zł, rozrusznik - 70 zł, alternator - 50 zł, szyby - 30 zł i inne. Świdnica, tel. 0607/35-30-69
 FORD ESCORT, 1990/97 r.: różne części, silniki, skrzynie biegów, zawieszania, elementy blacharki i wiele innych z demontażu, możliwość wysyłki. Wrocław, tel. 0800/21-52-15, 060179-90-11
 FORD ESCORT, 1991 r., 1300, 1400, 1600, 1800 ccm, 1600 ccm, diesel: silniki, głowica, skrzynia biegów, maska, lampy, zderzak, drzwi, lustarka, osa, przelączniki kierownicy, kołyszka, przegub, wahacz, kolumny McPhersona, klapa tylna, chłodnica, listwa kierownicza i inne. Dzierżonów, tel. 0505/63-80-55, 0508/87-94-14
 FORD ESCORT, 1991 r., 1400 ccm, wtyk skrzyni biegów, półosie, chłodnica, kostka lewarka zmiany biegów, stacyjka, sterowniki, lampy tylne, klapa tylna, drzwi, lustarka, osł. tylna, szyby i inne. Legnica, tel. 0605/13-16-80
 FORD ESCORT KOMBİ, 1991 r.: elementy blacharki, części mechaniczne. Lubiąż, tel. 0603/31-09-09
 FORD ESCORT, 1991/93 r., 1400 ccm, wtyk - wszystkie części - od 10 zł. Bogatynia, powiat zgorzelecki, tel. 0505/54-04-59
 FORD ESCORT, 1991/95 r., 1300 ccm, 1400 ccm, 1600 ccm, 3-drzwiowy: maska do poprawek, atrapa, kierunkowskazy, dmuchawa, nagrzewnica, drzwi prawe, szyby, drzwi, lampy tylne, zderzak tylny, tapicerki, belka tylna, kolumny McPhersona przednie i tylnie, sonda Lambda, el. pompa paliwa 1,4, lustarka lewa, silnik 1,3, inne, możliwość wysyłki. Świdnica, tel. 0698/98-49-70
 FORD ESCORT, 1991/95 r., 1,3, 1,4, 1,6 E, model 3-drzwiowy: maska do poprawek, atrapa, kierunkowskazy, dmuchawa, nagrzewnica, drzwi prawe, szyby, drzwi, lampy tylne, zderzak tylny, tapicerka, belka tylna, kolumny McPhersona (przednie i tylnie), sonda Lambda, el. pompa paliwa do 1,4, inne, możliwość wysyłki. Świdnica, tel. 0698/98-49-70
 FORD ESCORT SEDAN, 1992 r.: osprzęt silnika, elem. blacharki, lampy tylne, zawieszania, piasty, półosie, elem. tapicerki, elem. blacharki i inne z demontażu. Wrocław, tel. 0605/62-00-14, 0602/33-40-00
 FORD ESCORT KOMBİ, 1992 r.: różne części z demontażu. Wrocław, tel. 0605/59-86-54, 0695/72-86-00
 FORD ESCORT, 1992 r., 1,4, 1,8, różne modele: różne części mechaniczne i blacharskie, elementy wnętrza, karoseria na części. Legnica, tel. 0605/59-86-54, 0695/72-86-00
 FORD ESCORT, 1992 r., 1400 ccm, do wersji 3-drzwiowej: klapa tylna, zawieszania, półosie, wtryskiwacz, przegub, czwartki nadwozia, dach, liczniki i inne, możliwość wysyłki. Wołów, tel. 0889/36-70-42
 FORD ESCORT, 1992/93 r., 1800 ccm, DOHC 16V: wszystkie części z demontażu, wyposażenie wnętrza. Ślawnica, powiat głogowski, tel. 0600/50-93-88, 0697/60-74-82
 FORD ESCORT, 1993 r.: klapa tylna. Głogów, tel. 076/835-23-12, 0606/62-63-84
 FORD ESCORT, 1993 r., 1800 ccm, diesel: pokrywa bagażnika - 80 zł, Koberzyce, tel. 071/311-15-32, 0604/08-73-71
 FORD ESCORT KOMBİ, 1994 r., 1600 ccm, 16V: różne części z demontażu. Chojnów, powiat legnicki, tel. 0502/58-63-39
 FORD ESCORT, 1994/95 r., 1600 ccm, benzyna, 3-drzwiowy, model przedziłowy: wszystkie części z demontażu - od 10 zł. Wrocław, tel. 0608/25-02-21
 FORD ESCORT, 1995 r., 1800 ccm, TD: silnik (na części), skrzynia biegów, półosie, maska, błotniki, reflektory, grill, zderzak chłodnica, klimatyzacja kpl., lampy tylne, zawieszanie przednie i tylna, poduszki pow. (komplet, z sensorem i deską rozdziel.), licznik, klapa tylna, osł. tylna Bolesławiec, tel. 0501/82-19-97
 FORD ESCORT KOMBİ, 1995 r., 1400 ccm, wtyk: drzwi tylne, zderzak tylny, półos, lampy tylna lewa, "saniki" pod silnik, alternator, rozrusznik, licznik, pompa hamulcowa. Legnica, tel. 076/850-09-50, 0601/68-04-21
 FORD ESCORT, 1995 r., 3-drzwiowy: różne części z rozbiórką auta. Wrocław, tel. 071/348-42-16
 FORD ESCORT, 1995/00 r.: maska silnika, błotniki, reflektory, zderzak, licznik, wzmocnienie przednie, atrapa przednia. Szczytna, powiat kłodzki, tel. 074/868-36-40, 0601/79-98-15
 FORD ESCORT KOMBİ, 1996 r., 1600 ccm, 16V: drzwi, klapa tylna, maska silnika, osprzęt silnika, szyby, lampy, błotniki, grill, koła, zawieszania, ABS, tarcze i kloki ham., elementy plastikowe wnętrza. Syców, tel. 0604/43-92-08
 FORD ESCORT, 1996 r.: kierownica z poduszką pow. i taśmą, stan b. dobry, możliwość wysyłki - 290 zł. Zmigród, tel. 0507/68-59-05, 0607/42-14-14
 FORD ESCORT, 1997 r.: zderzak tylny, lekko uszkodzony 0 150 zł oraz opony 14" Bielawa, powiat dzierzoniowski, tel. 0505/12-98-30
 FORD ESCORT, 1997 r.: kółka, pompa wspomagania, pompa ABS, zaciski ham. Kłodzko, tel. 0887/28-45-52
 FORD ESCORT, 1998 r.: zderzak przedni. Dzierżonów, tel. 0503/83-71-34
 FORD ESCORT KOMBİ, 1999 r.: silnik, skrzynia biegów, osprzęt silnika, drzwi, zawieszania, piasty, półosie, elem. tapicerki, elem. blacharki i inne z demontażu. Wrocław, tel. 0605/62-00-14, 0602/33-40-00
 FORD ESCORT, FIESTA, 1600 ccm, 1800 ccm, diesel: silniki, skrzynia biegów (5). Trzebnica, tel. 071/387-08-68, 0600/17-70-09
 FORD ESCORT, FIESTA, 1984/95 r., 1100 ccm, 1300 ccm, 1600 ccm, 1800 ccm, diesel: silniki, skrzynie biegów, drzwi, maski, szyby, zawieszania, osprzęt silnika, elementy plastikowe wnętrza, elementy blacharki, koła, fotele oraz inne. Walbrzych, tel. 074/868-49-57
 FORD ESCORT, FIESTA, 1991/93 r.: drzwi, maski, błotniki, Zielona Góra, tel. 0504/52-30-00
 FORD ESCORT, FIESTA, FOCUS, GALAXY, MONDEO, MAVERICK, Scorpio, Proba, Transit: turbosprężarki, każdy model - od 700 zł. Wrocław, tel. 0608/75-59-29
 FORD ESCORT, FIESTA, ORION: drzwi, zawieszania, lampy, przel. kierownicza, licznik, fotele, zderzak, maska, lustarka, chłodnica, półosie, silniki 1,1, 1,4, skrzynia biegów, pompy paliwa, konsola i alternator, rozrusznik, alternator, pompa paliwa, tel. 071/765-26-47, 0605/62-59-78
 FORD ESCORT, FIESTA, ORION, 1600 ccm, diesel: silnik, stan idealny. Ząbkowice Śląskie, tel. 074/641-15-75, 0692/95-05-98
 FORD ESCORT, FIESTA, ORION, SIERRA, 1,1, 1,3, 1,4, 1,6, 1,8, 2,0 DOHC: skrzynia biegów, części skrzyni biegów. Wrocław, tel. 071/792-30-91, 0602/15-26-77

FIAT UNO, 1995 r., 1100 cm: głowica, blok silnika, maska, lampy, lustarka, opony i inne. Strzegom, tel. 050248-17-45
 FIAT UNO, 1997 r., 1000 cm, benzyna: lapy z poduszkami pod skrzynią biegów - 50 zł/szt, głowica, skrzynia biegów - 400 zł, alternator - 100 zł, pompa wodna - 40 zł, rozrusznik - 50 zł, Chojnów, powiat legnicki, tel. 0506/13-23-85
 FIAT UNO, PUNTO, MAREA, BRAVO: wszystkie części z demontażu, silniki, skrzynie biegów, zawieszania, elementy blacharki, czwartki nadwozia i inne, możliwość wysyłki. Wrocław, tel. 080201-52-15, 060179-90-11
 FIAT UNO, RITMO, REGATA 1987/93 r., 900 ccm, 1000 ccm, 1300 ccm, 1500 ccm, 1700 ccm, diesel: silniki, skrzynie biegów, drzwi, maski, szyby, zawieszania, osprzęt: silnika, elementy plastikowe wnętrza, elementy blacharki, koła, fotele oraz inne. Walbrzych, tel. 060424-11-22

FIAT UNO, SEICENTO, PUNTO I, II, CINQUECENTO, SIENA: części blacharskie i mechaniczne. Brzeziny k. Kalisza, tel. 060063-38-32
 FORD: silniki kompletne, 1,8 diesel oraz 1,8 16V Bolesławiec, tel. 088867-95-96
 FORD: silniki, od 800 zł. Dobrzyce, powiat głogowski, tel. 088860-66-88
 FORD SEDAN, 1991 r., 803 tys. km, 2000 ccm, DOHC: głowica z osprzętem, stan b. dobry - 1000 zł. Wrocław, tel. 071/792-58-82 po godz. 20, 0600/37-52-80
 FORD AEROSTAR, 1991 r.: silnik, drzwi, skrzynia biegów, różne części. Chojnów, powiat legnicki, tel. 0691/02-56-00
 FORD AEROSTAR, 1993 r., 3000 ccm, V8: most tylny + amortyzatory, wahacz, sprężyna, stabilizator - 1 500 zł. Bolesławiec, tel. 050402-25-87, 0506/60-31-78
 FORD CAPRI, 1976/84 r., 1,6-2,8 l.: części i osprzęt silników, wały napędowe - 220-280 zł, sprężyna - 30-130 zł/szt., aparaty zapłonowe - 100 zł, gaźnik - 100-150 zł, skrzynia biegów (4) - 250-350 zł, stabilizatory - 50-100 zł, drzwi - 200 zł/szt., pokrywa bagażnika - 150 zł, spoiłowy - 120-450 zł/szt. oraz inne części. Wrocław, tel. 0603/96-98-77

FORD COURIER, ESCORT, FIESTA, MONDEO, 1800 ccm, D, TD: silnik, części silnika, głowica, zawieszanie przednie, skrzynia biegów. Chojnów, powiat legnicki, tel. 076/818-12-27, 0602/57-39-68
 FORD ECONOVAN, MAVERICK, PROBE II: bardzo duży wybór części do różnych wersji i roczników, możliwość wysyłki. Góra, tel. 065/43-41-95, 0601/55-17-72
 FORD ESCORT, 1400 ccm, benzyna: skrzynia biegów (5) - 500 zł, Jatek-Laskowice, tel. 071/318-35-11, 0602/76-38-09
 FORD ESCORT, 1600 ccm, diesel: silnik z dokumentacją, Kostomłoty, powiat średzki, tel. 0607/74-22-40
 FORD ESCORT, 1600 ccm, diesel: sprężyna, teleskopy, błotniki, drzwi, elementy plastikowe, chłodnica, kolumna kierownicza, wzmocnienie przednie. Legnica, tel. 0600/33-74-23
 FORD ESCORT, 1500 ccm, 1800 ccm, diesel: silnik kpl., skrzynia biegów (5), zawieszania i inne części. Leszno, tel. 0605/83-35-54

FORD ESCORT: maska, zderzak, drzwi, wzmocnienie przednie, klapa tylna, zawieszanie, lampy. Radwanice, tel. 0608/41-76-04, 071/311-74-34
 FORD ESCORT: kable zapłonowe do silnika 1,6 EFI - 55 zł. Racice, tel. 0604/16-96-05
 FORD ESCORT: głowica kompletna z kolektorem. Środa Śląska, tel. 071/795-14-42
 FORD ESCORT RS: komputer, turbosprężarka, pompa wtryskiwacza, kolektor wydechowy, sprężyna tylna. Wrocław, tel. 071/373-16-68
 FORD ESCORT, 1982 r., 1600 ccm: silnik ze skrzynią biegów i instalacją elektryczną - 500 zł. Głogów, tel. 0692/17-94-54
 FORD ESCORT, 1986/01 r.: maski, błotniki, zderzak, atrapy, wzmocnienie przednie, klapa tylna, prog, reparaturki błotników tylnych, reflektory i kierunkowskazy. Wrocław, tel. 0603/96-97-27
 FORD ESCORT CABRIO, 1986/89 r., 1400 ccm: karoseria, sprężyna z Niemic, fotele, elementy plastikowe, silnik, skrzynia biegów i inne. Złotorynia, tel. 076/878-84-79, 0605/82-10-51
 FORD ESCORT, 1987/90 r., 1300 ccm, 1400 ccm, 1600 ccm, 5-drzwiowy silnik 1,3, komputer, drzwi tylne, lampy tylne, alternator, rozrusznik, kolumny McPhersona, amortyzatory, sprężyna tylna, licznik do obrotomierza, dmuchawa, nagrzewnica, stacyjka, tapicerka, el. pompa paliwa do 1,6, lustarka, inne, możliwość wysyłki. Świdnica, tel. 0600/28-37-55

FORD ESCORT, 1987/90 r., 1300 ccm, 1400 ccm, 1600 ccm: osprzęt silników, komputer, rozrusznik, chłodnica, skrzynia biegów (5), półosie z przegubami do 1,6, piasty, lampy, lustarka, elementy blacharki, zawieszania, ukł. hamulcowy, wyposażenie wnętrza kpl., szyby, stacyjka + wkładki, nagrzewnica, dmuchawa i inne. Świdnica, tel. 0607/35-30-69
 FORD ESCORT, 1987/90 r., 1,3, 1,4, 1,6 E, model 5-drzwiowy: silnik 1,3, komputer, drzwi tylne, lampy tylne, rozrusznik, alternator, kolumny McPhersona, amortyzatory, sprężyna tylna, licznik z obrotomierzem dmuchawa, nagrzewnica, stacyjka, folia, tapicerka, el. pompa paliwa do 1,4, lustarka i inne. Świdnica, tel. 0602/37-55
 FORD ESCORT, 1988/94 r., 1400 ccm, benzyna: silnik, skrzynia biegów i inne. Brzeg, tel. 0691/59-30-06
 FORD ESCORT, 1988 r.: różne części. Łądek Zdrój, tel. 074/868-95-34, 0695/51-98-68
 FORD ESCORT, 1988/94 r., 1400 ccm, 1600 ccm, diesel: kpl. dokumentacja i gwarancja, zawieszania, drzwi, lustarka, komputer, Kępno, tel. 0602/29-08-97, 0608/94-99-32
 FORD ESCORT, 1989 r., 1300 ccm: różne części. Kłodzko, tel. 074/868-45-51
 FORD ESCORT, 1989 r., 1400 ccm, 4-drzwiowy: silnik na części, wszystkie części z rozbiórki. Złotorynia, tel. 0607/87-12-44
 FORD ESCORT, 1990 r.: sanie zawieszania przedniego, wahacz przedni lewy, lustro, jednośluzowe prawe, pas przedni, błotnik przedni, listwy ozdobne, wkł. dolnośląskie, tel. 0608/47-38-35
 FORD ESCORT, 1990 r., 1800 ccm, diesel: różne części. Kłodzko, tel. 074/868-45-51

FORD ESCORT, 1990/92 r., 1,4, 1,6, 1,8 D: silniki, osprzęt silników, pompy wtryskowe, skrzynie biegów, półosie, chłodnica, zawieszania, osł. tylna, wyposażenie wnętrza, drzwi, szyby, maska, klapa, błotniki, lampy, czwartki, inne części z demontażu. Legnica, tel. 0503/90-92-84
 FORD ESCORT, 1990/92 r.: skrzynia biegów, zawieszania, alternator, rozrusznik, lampy, zderzak, drzwi, klapy, fotele, elementy plastikowe, lustarka, felgi. Wrocław, tel. 0893/28-08-49
 FORD ESCORT, 1990/92 r., 1600 ccm, 105 KM: silnik, skrzynia biegów, zawieszanie, zderzak, lampy, błotniki, drzwi, szyby, tłumiki, koła, fotele, listwa kierownicza ze wspomaganiami, maska, chłodnica i inne. Wrocław, tel. 071/357-09-30, 0606/32-24-16
 FORD ESCORT, 1990/95 r., 1400 ccm, 1600 ccm: drzwi prawe - 70 zł, dach z sztyberdachem - 120 zł, czwartki nadwozia przednie - 200 zł, belka tylna - 100 zł, wózek pod silnik - 50 zł, piasty - 50 zł, półosie z przegubami - 70 zł, stacyjka - 50 zł, nagrzewnica - 40 zł, dmuchawa - 40 zł, rozrusznik - 70 zł, alternator - 50 zł, szyby - 30 zł i inne. Świdnica, tel. 0607/35-30-69
 FORD ESCORT, 1990/97 r.: różne części, silniki, skrzynie biegów, zawieszania, elementy blacharki i wiele innych z demontażu, możliwość wysyłki. Wrocław, tel. 0800/21-52-15, 060179-90-11
 FORD ESCORT, 1991 r., 1300, 1400, 1600, 1800 ccm, 1600 ccm, diesel: silniki, głowica, skrzynia biegów, maska, lampy, zderzak, drzwi, lustarka, osa, przelączniki kierownicy, kołyszka, przegub, wahacz, kolumny McPhersona, klapa tylna, chłodnica, listwa kierownicza i inne. Dzierżonów, tel. 0505/63-80-55, 0508/87-94-14
 FORD ESCORT, 1991 r., 1400 ccm, wtyk skrzyni biegów, półosie, chłodnica, kostka lewarka zmiany biegów, stacyjka, sterowniki, lampy tylne, klapa tylna, drzwi, lustarka, osł. tylna, szyby i inne. Legnica, tel. 0605/13-16-80
 FORD ESCORT KOMBİ, 1991 r.: elementy blacharki, części mechaniczne. Lubiąż, tel. 0603/31-09-09
 FORD ESCORT, 1991/93 r., 1400 ccm, wtyk - wszystkie części - od 10 zł. Bogatynia, powiat zgorzelecki, tel. 0505/54-04-59
 FORD ESCORT, 1991/95 r., 1300 ccm, 1400 ccm, 1600 ccm, 3-drzwiowy: maska do poprawek, atrapa, kierunkowskazy, dmuchawa, nagrzewnica, drzwi prawe, szyby, drzwi, lampy tylne, zderzak tylny, tapicerki, belka tylna, kolumny McPhersona (przednie i tylnie), sonda Lambda, el. pompa paliwa 1,4, lustarka lewa, silnik 1,3, inne, możliwość wysyłki. Świdnica, tel. 0698/98-49-70
 FORD ESCORT SEDAN, 1992 r.: osprzęt silnika, elem. blacharki, lampy tylne, zawieszania, piasty, półosie, elem. tapicerki, elem. blacharki i inne z demontażu. Wrocław, tel. 0605/62-00-14, 0602/33-40-00
 FORD ESCORT KOMBİ, 1992 r.: różne części z demontażu. Wrocław, tel. 0605/59-86-54, 0695/72-86-00
 FORD ESCORT, 1992 r., 1,4, 1,8, różne modele: różne części mechaniczne i blacharskie, elementy wnętrza, karoseria na części. Legnica, tel. 0605/59-86-54, 0695/72-86-00
 FORD ESCORT, 1992 r., 1400 ccm, do wersji 3-drzwiowej: klapa tylna, zawieszania, półosie, wtryskiwacz, przegub, czwartki nadwozia, dach, liczniki i inne, możliwość wysyłki. Wołów, tel. 0889/36-70-42
 FORD ESCORT, 1992/93 r., 1800 ccm, DOHC 16V: wszystkie części z demontażu, wyposażenie wnętrza. Ślawnica, powiat głogowski, tel. 0600/50-93-88, 0697/60-74-82
 FORD ESCORT, 1993 r.: klapa tylna. Głogów, tel. 076/835-23-12, 0606/62-63-84
 FORD ESCORT, 1993 r., 1800 ccm, diesel: pokrywa bagażnika - 80 zł, Koberzyce, tel. 071/311-15-32, 0604/08-73-71
 FORD ESCORT KOMBİ, 1994 r., 1600 ccm, 16V: różne części z demontażu. Chojnów, powiat legnicki, tel. 0502/58-63-39
 FORD ESCORT, 1994/95 r., 1600 ccm, benzyna, 3-drzwiowy, model przedziłowy: wszystkie części z demontażu - od 10 zł. Wrocław, tel. 0608/25-02-21
 FORD ESCORT, 1995 r., 1800 ccm, TD: silnik (na części), skrzynia biegów, półosie, maska, błotniki, reflektory, grill, zderzak chłodnica, klimatyzacja kpl., lampy tylne, zawieszanie przednie i tylna, poduszki pow. (komplet, z sensorem i deską rozdziel.), licznik, klapa tylna, osł. tylna Bolesławiec, tel. 0501/82-19-97
 FORD ESCORT KOMBİ, 1995 r., 1400 ccm, wtyk: drzwi tylne, zderzak tylny, półos, lampy tylna lewa, "saniki" pod silnik, alternator, rozrusznik, licznik, pompa hamulcowa. Legnica, tel. 076/850-09-50, 0601/68-04-21
 FORD ESCORT, 1995 r., 3-drzwiowy: różne części z rozbiórką auta. Wrocław, tel. 071/348-42-16
 FORD ESCORT, 1995/00 r.: maska silnika, błotniki, reflektory, zderzak, licznik, wzmocnienie przednie, atrapa przednia. Szczytna, powiat kłodzki, tel. 074/868-36-40, 0601/79-98-15
 FORD ESCORT KOMBİ, 1996 r., 1600 ccm, 16V: drzwi, klapa tylna, maska silnika, osprzęt silnika, szyby, lampy, błotniki, grill, koła, zawieszania, ABS, tarcze i kloki ham., elementy plastikowe wnętrza. Syców, tel. 0604/43-92-08
 FORD ESCORT, 1996 r.: kierownica z poduszką pow. i taśmą, stan b. dobry, możliwość wysyłki - 290 zł. Zmigród, tel. 0507/68-59-05, 0607/42-14-14
 FORD ESCORT, 1997 r.: zderzak tylny, lekko uszkodzony 0 150 zł oraz opony 14" Bielawa, powiat dzierzoniowski, tel. 0505/12-98-30
 FORD ESCORT, 1997 r.: kółka, pompa wspomagania, pompa ABS, zaciski ham. Kłodzko, tel. 0887/28-45-52
 FORD ESCORT, 1998 r.: zderzak przedni. Dzierżonów, tel. 0503/83-71-34
 FORD ESCORT KOMBİ, 1999 r.: silnik, skrzynia biegów, osprzęt silnika, drzwi, zawieszania, piasty, półosie, elem. tapicerki, elem. blacharki i inne z demontażu. Wrocław, tel. 0605

GRONICE - NAPRAWA REGENERACJA - WSZYSTKIE TYPY SPRAWIANIE ALUMINIUM I TELIWA

W-w, ul. Nasypowa 24, tel. 071/797-57-20
 fax 071/797-57-21, kom. 0-601 058 255
 czynnie 8.00-18.00, sob. 8.00-14.00
 Sobota: giełda I LUBIN, sektor B.133

WWW.GRONICE.PL
 dobra jakość w niskiej cenie

Dystrybutor - ZAWORÓW SILNIKOWYCH

FORD SCORPIO SEDAN, KOMBI, 1996 r. : silnik Cosworth 2.9 24V, skrzynia biegów automat, maska, klapa, lampy przednie i tylne, kpl. wnętrza (czarna skórzana tapicerka) z wszystkimi el. dodatkami Wroclaw, tel. 071/349-27-14

FORD SCORPIO SEDAN, 1997 r. : 2900 ccm : wszystkie części, silnik 2.9 Cosworth, zawieszania, karoseria, reflektory Jelenia Góra, tel. 0606/75-84-22

FORD SCORPIO, SIERRA, benzyna, diesel, różne części z demontażu : elementy blacharski i części mechaniczne, silnik, most, skrzynia biegów, zawieszania, maska, błotniki, drzwi, lampy, zderzak, szyby, elementy wyposaż. wnętrza, inne części. Lwówek Śląski, tel. 0608/37-17-08

FORD SIERRA KOMBI, 2300 ccm, diesel : drzwi, klapa tylna, zawieszania, silnik, skrzynia biegów (5), rozrusznik, alternator, pompa wacuum innej Bolesławiec, tel. 075/731-24-14

FORD SIERRA, 2000 ccm, 16V, 2800 ccm V8 : nowa chłodnica - 250 zł, Gryfów Śl. tel. 0505/31-66-19

FORD SIERRA, 2000 ccm, benzyna : most napędowy, Kłodzko, tel. 0604/47-58-34

FORD SIERRA, 1.6, 1.8, 2.0, 2.3, różne modele : silnik, osprzęt silnika, kółka skręne, różne części mechaniczne i blacharskie. Legnica, tel. 0605/59-86-54, 0695/72-66-00

FORD SIERRA, 2000 ccm, benzyna : silnik - 850 zł, Opole, tel. 0507/26-09-17

FORD SIERRA KOMBI, 2000 ccm, DOHC, 4x4 : wszystkie części z demontażu. Pastuchów, powiat Świdnica, tel. 074/850-82-06, 0506/96-64-17

FORD SIERRA : przekł. kierownicza ze wspomaganem, drażki kierownicze, końcówki drążków. Wroclaw, tel. 071/345-80-42, 0691/99-55-01

FORD SIERRA : maski, błotniki, zderzaki, reflektory, wzmocnienie czolewo, lampy tylne, atrapa, progi, reparaturki błotników tylnych. Wroclaw, tel. 0601/59-21-76

FORD SIERRA, 1800 ccm : skrzynia biegów, osprzęt silnika, lampy, zawieszania, elem. tapicerki, elem. blacharki. Wroclaw, tel. 0605/62-00-14, 0602/33-40-00

FORD SIERRA, 2300 ccm, diesel : pompa wtryskowa, klapa tylna, lampy tylne i inne z demontażu. Wroclaw, tel. 0600/12-23-88

FORD SIERRA KOMBI : reflektory - 220 zł. Wroclaw, tel. 0888/13-67-64

FORD SIERRA, 1800 ccm, turbo D : silnik, Złotoryja, tel. 0505/29-42-48, 0501/24-37-52

FORD SIERRA, 1800 ccm, turbo D : głowica zdekompoutowana - 150 zł Zarska Wiesz, powiat zgorzelecki, tel. 0508/83-63-39

FORD SIERRA, 1982/90 r. : 1.6-2.3 l : głowice - 180-250 zł, wałki rozrządu - 110 zł, moduły i komputery - 110 zł, wały napędowa - 120 zł, mosty tylne - 150 zł, półosie - 90 zł, pompa wtryskowa - 150 zł, skrzynia biegów (5-biegowa, do wersji z silnikiem diesel) - 380 zł, belki silnika - 70 zł, poduszki silnika - 50 zł/szt., rozruszniki itp. Wroclaw, tel. 0603/96-98-77

FORD SIERRA, 1982/90 r., 100 tys. km, 2000 ccm, DOHC : kpl. blok silnika, skrzynia biegów (5), wahacz, półosie, alternator, pompy wspomaganie, listwa kierownicza ze wspomaganem, most tylny i inne, możliwość wysyłki - od 20 zł. Kruszynek, powiat górowski, tel. 0609/55-45-95

FORD SIERRA, 1983/93 r., 1600 ccm, 1800 ccm, 2000 ccm, 1800 ccm, diesel : silnik 2000 ccm, skrzynia biegów, różne części mechaniczne i blacharskie, elementy zawiesz. i inne. Opole, tel. 0607/50-74-07

FORD SIERRA, 1984 r., 2300 ccm, diesel, kolor srebrny metalic : różne części. Ostrow Wielkopolski, tel. 062/593-06-12

FORD SIERRA, 1984/87 r. : amortyzatory przednie - 30 zł/szt., amortyzatory tylne - 25 zł/szt., zawieszanie tylne - 25 zł/szt. i inne części. Gryfów Śl. tel. 0605/31-66-19

FORD SIERRA, 1984/90 r., 1600-2000 ccm : maska silnika, od 90 do 120 zł, lampy, od 50 do 110 zł, piasty, 40 zł/szt., stabilizatory - 50 zł, gaźniki - 100 zł, skrzynia biegów (4) - 250 zł, rozruszniki - 100 zł, sparyzacja, od 80 do 120 zł, klapa bagażnika, od 70 do 120 zł i inne części. Wroclaw, tel. 0603/96-98-77

FORD SIERRA, 1985 r. : różne części z rozbiórki. Sulechów, powiat zielonogórski, tel. 0600/78-55-42

FORD SIERRA, 1985 r., 2000 ccm, diesel : skrzynia biegów, silnik, części silnika, zawiesz. drzwi, Walbrzych, tel. 074/847-87-99, 0603/93-52-50

FORD SIERRA, 1985/86 r., 2000 ccm, benzyna : wszystkie części z demontażu stan b. dobry. Wroclaw, tel. 0608/25-02-11

FORD SIERRA, 1986 r., 1800 ccm : skrzynia biegów, wał pędny, most, półosie, elem. blacharki, zawieszania, kolia inne. Wroclaw, tel. 0605/62-00-14, 0602/33-40-00

FORD SIERRA, 1986 r., 2000 ccm, EFI : półosie, lampy, drzwi, lusterka inne. Wroclaw, tel. 0600/12-23-88

FORD SIERRA, 1986 r. : maska silnika, reflektor. Kłodzko, tel. 074/868-45-51

FORD SIERRA, 1987 r., 2300 ccm, diesel : wszystkie części mechaniczne i blacharskie inne. Kowary, tel. 075/611-85-09 po godz. 21, 0601/55-64-95

FORD SIERRA, 1987 r., 2300 ccm, diesel : silnik z kpl. dokumentacji, amortyzatory tylne (do kombi). Wroclaw, tel. 0697/43-93-04

FORD SIERRA, 1987/93 r., 2,0 DOHC, 2,0 OHC, 1,8 TD, 1,6 OHC : silniki, skrzynia biegów, skrzynia 4x4, błotniki, drzwi, lampy, zderzaki, maski, szyby, zawieszania, chłodnica, tłumiki, kolia, fotele, listwy kierownicze, tapicerki i inne. Wroclaw, tel. 071/357-09-30, 0606/32-24-16

FORD SIERRA SEDAN, 1988/92 r., 2000 ccm, OHC : maska, błotniki, reflektory, chłodnica, światła nadwozia, dach z szperdachem, listwa pod reflektory, drzwi, szyba tylna, klapa tylna, lampy tylne, zderzak tylny, kolumny McPhersona gazowe Monroe, amortyzatory, sprężyny tylne, el. pompa paliwa, gaźnik, silnik i inne. Świdnica, tel. 0600/28-37-55

FORD SIERRA SEDAN, 1988/92 r., 2000 ccm, OHC : maska, błotniki, reflektory, chłodnica, światła nadwozia, dach z szperdachem, listwa pod reflektory, drzwi, szyba tylna, klapa tylna, lampy tylne, kolumny McPhersona gazowe Monroe, amortyzatory, sprężyny tylne, el. pompa paliwa, gaźnik, silnik i inne. Świdnica, tel. 0600/28-37-55

FORD SIERRA, 1989 r., 2000 ccm, OHC, biały : maska przednia - 110 zł, reflektory - 100 zł/szt., chłodnica - 100 zł, drzwi - 60 zł, klapa tylna z szyba - 90 zł, lusterka - 40 zł/szt., rozrusznik - 70 zł, alternator - 90 zł, zderzak - 140 zł/szt., szyba przednia - 100 zł, drzwi - 60 zł/szt. most, wał błotniki i wszystkie inne części. Strzegom, tel. 0880/69-13-76, 0880/03-09-10

FORD SIERRA, 1989/93 r., 2000 ccm, DOHC : silnik - 1.200 zł, skrzynia biegów (5) - 300 zł, mosty - 200 zł, wał napędowy - 100 zł, komputer - 80 zł, maska - 120 zł, atrapa - 30 zł, wzmocnienie czolewo - 80 zł, reflektory - 100 zł, drzwi do kombi - 60 zł, lusterka - 50 zł i inne. Świdnica, tel. 0607/35-30-69

FORD SIERRA, 1990 r. : zawieszanie przednie i tylne, drzwi, szyby, tapicerka, lusterka, lampy tylne. Chojnów, powiat legnicki, tel. 0507/73-53-53

FORD SIERRA, 1990 r., 2000 ccm, OHC : wał napędowy, dyferencjał, amortyzatory tylne, zwrotnice, sprężyny tylne, drzwi, klapa tylna, zaciski ham., serwo, pompa wodna i hamulcowa, silniczka wycieraczek. Jelenia Góra, tel. 075/762-15-48 do godz. 9, 0602/27-32-67

FORD SIERRA, 1990 r. : cały przed nadwozia i inne części. Kłodzko, tel. 074/868-45-51

FORD SIERRA, 1990 r., 2000 ccm, DOHC, 2.9 Cosworth : silniki, skrzynia biegów, drzwi, zawieszania, zderzak, przekł. kierownicza ze wspomaganem, elementy wyposażenia wnętrza, elementy blacharki, lampy, zderzak, felgi 14", 15", chłodnica. Wojcieszów, powiat zlotorski, tel. 0601/55-38-73

FORD SIERRA, 1990 r., 2000 ccm : osprzęt silnika, karoseria, drzwi, szyby, błotniki, zawieszania i przednie, konsola, pasy, szyba boczna, most, wał, inne. Wroclaw, tel. 0609/28-37-55

FORD SIERRA KOMBI, 1990 r., 1800 ccm : zawieszania, skrzynia biegów, przekł. kierownicza, inst. elektryczna, szyby, deska rozdzielcza, elem. blacharki, rozrusznik i inne. Wroclaw, tel. 071/364-47-45, 0601/57-77-47

FORD SIERRA KOMBI, 1991 r. : drzwi kpl. - 100 zł/szt., zderzak tylny - 140 zł Jelenia Góra, tel. 0888/39-43-57

FORD SIERRA SEDAN, 1991 r., EFI, DOHC : skrzynia biegów, drzwi, lampy, stacyjka, alternator, zawieszania, elementy wyposażenia wnętrza, komputer, błotniki, wzmocnienie innej. Legnica, tel. 074/850-09-50, 0601/68-04-21

FORD SIERRA, 1991 r., 2000 ccm, EFI, DOHC : wał, most, półosie i inne. Wroclaw, tel. 0605/62-00-14, 0602/33-40-00

FORD SIERRA KOMBI, 1991 r., 1800 ccm, benzyna, 1800 ccm, diesel, 2000 ccm, DOHC, 2000 ccm, OHC : skrzynia biegów, głowice do 1600 ccm, 2000 ccm, DOHC, OHC, klapy do 2000 ccm, DOHC, maska, lampy, klapa tylna, listwa kierownicza, kółka, skrzynia biegów, zawieszania, karoseria, reflektory, chłodnica, światła nadwozia, dach z szperdachem, listwa pod reflektory, drzwi, szyba tylna, klapa tylna, lampy tylne, zderzak tylny, kolumny McPhersona gazowe Monroe, amortyzatory, sprężyny tylne, el. pompa paliwa, gaźnik, silnik i inne. Świdnica, tel. 0600/28-37-55

kolumny McPhersona, aparat zapł. i inne. Dzierżoniów, tel. 0505/63-80-55, 0505/87-94-14

FORD SIERRA, 1991 r., 2000 ccm, benzyna : zbiornik paliwa - 150 zł, Gryfów Śl. tel. 0505/31-66-19

FORD SIERRA SEDAN, 1991 r., 2000 ccm, DOHC : silnik na części, skrzynia biegów, zawieszanie tylne, zawieszanie przednie, maska, zderzak, błotniki, chłodnica, drzwi, szyby, przeguby, lampy, kierunkowskazy, elementy wnętrza, wał, kolia i inne. Lubaf, tel. 0602/19-38-32

FORD SIERRA, 1992 r., 2000 ccm, 4x4 : różne części mechaniczne i blacharskie. Bolesławiec, tel. 0509/05-67-37

FORD SIERRA KOMBI, 1992 r., 2000 ccm : zawieszania, elementy blacharki, skrzynia biegów, silnik, szyby, opony, elementy wnętrza, most tylny i inne. Legnica, tel. 0693/29-78-27

FORD SIERRA SEDAN Ghia, 1992/93 r., 2000 ccm, benzyna : kpl. drzwi - 100 zł/szt., maska silnika - 150 zł, reflektory - 120 zł/szt., skrzynia biegów (5) - 350 zł, mosty tylne - 300 zł, silnik i inne części z demontażu, stan b. dobry. Wroclaw, tel. 0608/25-02-11

FORD SIERRA, 1994 r., 2000 ccm : zderzaki, lampy, siedzenia, alternator, rozrusznik, lusterka et., gaźnik na wtrysku i inne. Witków, powiat walbrzyski, tel. 074/880-31-80

FORD SIERRA, SCORPIO : silnik, skrzynia biegów, zawieszania, drzwi, lampa, zderzak, most, maska i inne. Wroclaw, tel. 0605/12-80-05

FORD SIERRA, SCORPIO, 2000 ccm, 2400 ccm : elementy blacharskie, drzwi, szyby, mosty, silniki, półosie i wiele innych części. Wroclaw, tel. 0605/12-80-05

FORD SIERRA, SCORPIO, 1983/92 r., 1600 ccm, 1800 ccm, 2000 ccm, 2300 ccm, diesel : silniki, skrzynie biegów, drzwi, maski, szyby, zawieszania, osprzęt silnika, elementy plastikowe wnętrza, elementy blacharki, kolia, fotele oraz inne. Walbrzych, tel. 074/846-49-57

FORD TAUNUS, 1980 r., 2000 ccm : wszystkie części z demontażu. Legnica, tel. 0888/16-41-72

FORD TAUNUS, 1980 r. : różne części z rozbiórki. Sulechów, powiat zielonogórski, tel. 0600/78-55-42

FORD TAUNUS, 1981 r., 1800 ccm : wszystkie części z demontażu. Legnica, tel. 0888/16-41-72

FORD TAURUS, 1988 r., 3000 ccm, V8 : części silnika, wszystkie części blacharskie, szyby i inne. Wroclaw, tel. 0605/62-00-14, 0602/33-40-00

FORD TAURUS, 1990 r., 3000 ccm, V8 : różne części, możliwość wysyłki. Wroclaw, tel. 071/356-03-54, 0602/19-16-22

FORD TAURUS MAXI, 1992 r., 2500 ccm, diesel : silnik, osprzęt silnika, elem. blacharki, lampy, zawieszania, piasty, półosie, elem. tapicerki, elem. blacharki i inne z demontażu. Wroclaw, tel. 0605/62-00-14, 0602/33-40-00

FORD TRANSIT : kanapy kpl. - 850 zł, Góra, tel. 065/543-36-40, 0601/57-14-04

FORD TRANSIT : światła nadwozia lewe, próg. Radomierz, powiat jeleniogórski, tel. 0604/94-87-28

FORD TRANSIT : maska. Radwanice, tel. 0608/41-78-04, 071/311-74-34

FORD TRANSIT : dwa komplety siedzeń (3-osobowe), kompletne - 800 zł. Rawicz, tel. 0880/14-67-10

FORD TRANSIT, 2500 ccm, diesel : silnik, skrzynia biegów, zawieszania, drzwi, lusterka, maski, maska i inne. Wroclaw, tel. 0605/12-80-05

FORD TRANSIT : zderzak, maska, drzwi, wał napędowy, lampy, poduszki silnika, belka, stacyjka, klamki, zamki, kokpit i inne części. Wroclaw, tel. 071/356-03-54, 0602/19-16-22

FORD TRANSIT : orurowanie - 200 zł. Wroclaw, tel. 071/349-12-57

FORD TRANSIT, 2500 ccm, diesel : elementy blacharskie, drzwi, szyby, mosty, silniki, półosie i wiele innych części. Wroclaw, tel. 0605/12-80-05

FORD TRANSIT, 1978/02 r., skrzynia używane silnik, most, zawieszanie, elementy blacharki, części biegów, elementy plastikowe wał napędowy, pompa wtryskowa, kolia, inne części, od 10 zł. Bydgoszcz, tel. 056/87-02-61

FORD TRANSIT, 1985 r., 2000 ccm, diesel : silnik z pompą wtryskową, skrzynia biegów, wał napędowy - 1.300 zł/kpl. Wądroża Wielka, powiat legnicki, tel. 0880/06-03-68

FORD TRANSIT, 1986 r., 2500 ccm, turbo D : podpory wału, wahacz, spręgle wiskozowe, piasty, klamki, zamki, przelączniki, przekładki, kostki stacyjek, pompy wacuum, amortyzatory, sprężyny, poduszki pow., uszczelniki, linki i inne. Wroclaw, tel. 0609/13-37-42

FORD TRANSIT, 1988/00 r., diesel, turbo D : piasty, resory, wahacz, amortyzatory, przelączniki kierownicy, spręgle wiskozowe, wtryskiwacze, moduły swiaczy, resory, lusterka, lampy, felgi stalowe 14", kpl. zamków, stacyjka, klamki, atrapy, maski, sprężyny, winda, łożyska, pompa obiegu, pompa wodna, wiatrak. Opole, tel. 077454-77-95, 0600/70-32-25

FORD TRANSIT, 1986/04 r. : różne części mechaniczne i blacharskie. Laszno, tel. 065/533-03-08, 0605/69-32-30, 0605/66-47-80

FORD TRANSIT, 1986/99 r. : maska, błotniki, wzmocnienie czolewo, atrapy, reflektory, kierunkowskazy, zderzak, lampy tylne, elementy blacharki. Wroclaw, tel. 0601/59-21-76

FORD TRANSIT, 1987 r. : silnik, osprzęt silnika, elem. blacharki, lampy, zawieszania, piasty, półosie, elem. tapicerki, elem. blacharki i inne z demontażu. Wroclaw, tel. 0605/62-00-14, 0602/33-40-00

FORD TRANSIT, 1989 r., 2500 ccm, diesel : skrzynia biegów, chłodnica, nagrzewnica, alternator, rozrusznik, kolumna kierownicza, drzwi lewe, maska silnika, belka pod silnik, siedzenia, silniczka wycieraczek, resory, tarce ham., sprężyny, deska rozdzielcza. Zgorzelec, tel. 0880/06-07-61 prosić Akala

FORD TRANSIT, 1989/94 r., 2500 ccm, diesel : silniki, skrzynia biegów, drzwi, maski, szyby, zawieszania, osprzęt silnika, elementy plastikowe wnętrza, elementy blacharki, kolia, fotele oraz inne. Walbrzych, tel. 0604/24-11-22

FORD TRANSIT, 1990 r. : stacyjka, sprawna - 40 zł. Jelenia Góra, tel. 0501/20-88-92

FORD TRANSIT, 1990 r., 2500 ccm, diesel : silnik w częściach, wał korbowy, po regeneracji, nagrzewnica + wentylator, układ hamulcowy, układ kierowniczy, reflektory, felgi stalowe, elementy plastikowe, wał pędny, sprężyny, amortyzatory. Świdnica, tel. 074/853-88-14, 0607/15-56-40

FORD TRANSIT, 1990 r. : wszystkie części blacharskie i mechaniczne. Świebodzin, tel. 0608/66-68-00

FORD TRANSIT, 1990 r., 2500 ccm, diesel : silnik z akwosytami (denkie), kolumna kierownicza silnikowa, drzwi lewe. Złotoryja, tel. 0505/29-42-48, 0501/24-37-52

FORD TRANSIT, 1990/94 r., 2500 ccm, diesel : części silnika, zawiesz. zbiornik paliwa. Walbrzych, tel. 074/847-87-99, 0603/93-52-50

FORD TRANSIT, 1991 r. : silnik, osprzęt silnika, elem. blacharki, lampy, zawieszania, piasty, półosie, elem. tapicerki, elem. blacharki i inne z demontażu. Wroclaw, tel. 0605/62-00-14, 0602/33-40-00

FORD TRANSIT, 1992/97 r. : komputer wtrysku paliwa firmy Lucas, elementy wału pędnego, elementy plastikowe, wzmocnienie czolewo góme, zamki, przewody ukł. wspomagania, możliwość wysyłki - od 30 zł. Góra, tel. 0501/77-03-81

FORD TRANSIT, 1993 r. : grill, kola zimowe, scianka celna. Kłodzko, tel. 074/868-45-51

FORD TRANSIT, 1994 r., 2500 ccm, diesel : skrzynia biegów, most tylny, inne z demontażu. Chojnów, powiat legnicki, tel. 076/818-12-27, 0602/57-39-68

FORD TRANSIT, 1994 r., 2000 ccm, silnik, mosty tylne, siedzenia i inne. Kozmin Wlkp. tel. 0609/23-19-42

FORD TRANSIT, 1994/99 r., 2500 ccm, diesel, turbo D : silnik, skrzynia biegów, zawieszania, most tylny, wały, resory, wspomaganie kier., ABS, chłodnica, alternator, rozrusznik, lampy tylne, drzwi, szyby, zderzak, instalacja, przelączniki, fotele i inne. Lubin, tel. 0604/35-66-87

FORD TRANSIT, 1995 r. : resory tylne - 350 zł, tarce hamulcowe, poduszka silnika, zaciski hamulcowe, wahacz przedni lewy, amortyzator, pompa hamulcowa, belka zawieszania przedniego, kolektor. Wroclaw, tel. 0502/00-31-53

FORD TRANSIT, 2000/04 r., 2000 ccm, 2400 ccm : drzwi boczne przesuwnie, z szyba, do max. szyby boczne trójkątne i tylne, lusterka, lampy, wał Cardana, podpory, mosty, elementy alternatora, spręgle wiskozowe, tarce, hamulca, spręgle, atrapy, maski, reflektory, resory, łożyska, filtry i inne. Opole, tel. 077454-77-95, 0600/70-32-25

FORD WINDSTAR, 1995 r., 3800 ccm, V6, inst. gazowa : silnik, osprzęt silnika, elem. blacharki, zawieszania, piasty, półosie, elem. tapicerki, elem. blacharki i inne z demontażu. Wroclaw, tel. 0605/62-00-14, 0602/33-40-00

FORD WINDSTAR, 1998 r., 2800 ccm, benzyna : drzwi przednie lewe, klamki, serwo, półosie, zaciski hamulcowe + sanki, przelącznik el. ek. głośniki, przewody zapłonowe. Wroclaw, tel. 071/349-27-14

HONDA ACCORD : maska przednia. Radwanice, tel. 071/311-74-34, 0608/41-76-04

HONDA ACCORD, 1982 r., 2000 ccm : silnik na części, rozrusznik, aparat zapłonowy, gaźnik (4 szt.), siedzenia, lampy. Wroclaw, tel. 0503/02-42-22

HONDA ACCORD, 1984 r. : różne części z rozbitego auta. Wroclaw

HONDA ACCORD AERODECK, 1987/89 r., 2000 ccm, wtrysk, 12V : silnik, stan b. dobry, skrzynia biegów, półosie, zawieszania, reflektory, maska silnika, błotniki, wzmocnienia, drzwi, światła nadwozia, dach, szyby i regul. lusterka, tapicerki, fotele, deska rozdzielcza, licznik, nagrzewnica, inne z demontażu. Brzeg, tel. 0600/73-25-15

HONDA ACCORD, 1992 r. : duży wybór części. Jawor, tel. 0607/12-90, 0694/06-37-78

HONDA ACCORD, 1994 r., 2000 ccm : różne części z demontażu. Śyców, tel. 050/95-35-55

HONDA ACCORD, 1996 r. : zderzak przedni - 170 zł. Złotoryja, tel. 0608/78-49-05

HONDA CIVIC, 1300 ccm, 16V : kpl. silnik ze skrzynią biegów (mały przegub). Pleszew, tel. 062/741-62-54, 0692/53-55-14

HONDA CIVIC : reflektory. Radwanice, tel. 071/311-74-34, 0608/41-76-04

HONDA CIVIC, 5-drzwiowy : wzmocnienie przednie, drzwi, klamki, zamki, szyby, zderzak. Świdnica, tel. 0505/10-52-19

HONDA CIVIC : pod powierznia, reflektory, zawieszanie przednie, maska Wroclaw, tel. 0681/45-87-22

HONDA CIVIC : zderzak przedni (do sedana, do modelu z 1998 r.), zderzak przedni (do modelu z 2003 r.). Wroclaw, tel. 0691/08-98-21

HONDA CIVIC, 1987/95 r., 1500 ccm, 1600, benzyna : skrzynia biegów, silnik, osprzęt silnika, stan b. dobry i inne części z demontażu. Wroclaw, tel. 0698/47-54-38

HONDA CIVIC, 1988/91 r., 1300 ccm, 3-drzwiowy : zderzak tylny, światła nadwozia, kolumny McPhersona, aparat zapłonowy, docisk sprzęgła, liczniki, inne, możliwość wysyłki. Świdnica, tel. 0698/98-49-70

HONDA CIVIC, 1988/92 r., 1300 ccm, 16V : silnik, skrzynia biegów, drzwi, elem. zawiesz. lampy tylne, elem. plastikowe, komputer, licznik, alternator i inne. Złotoryja, tel. 0605/82-10-51, 076/878-84-79

HONDA CIVIC ROUPCE, 1989 r., 1300 ccm : wszystkie części z rozbiórki. Rawicz, tel. 065/545-16-75, 0698/54-12-05

HONDA CIVIC, 1990 r., 1400 ccm, 16V : silnik, półosie, osprzęt silnika, wspomaganie kier., lampy, szyby, kolia, elementy blacharki, zawieszanie przednie i tylne, elementy plastikowe, zegary, wyposażenie wnętrza, inne. Wroclaw, tel. 0607/64-12-58

HONDA CIVIC, 1992 r., 1500 ccm, benzyna : zawieszania, drzwi, klapy, zderzaki, skrzynia biegów i inne. Jawor, tel. 0693/17-05-09

HONDA CIVIC, 1992/95 r. : zderzak, błotniki, reflektory, kierunkowskazy. Wroclaw, tel. 0607/96-71-04

HONDA CIVIC SEDAN, 1993 r. : drzwi, lusterka, listwy, lampa tylna, prawa szyba boczna, tapicerka, prowadnica fotele i inne drobne, możliwość wysyłki. Zgorzelec, tel. 0507/16-88-59, 0607/74-42-14

HONDA CIVIC, 1994 r., 1600 ccm, 16V, skrzynia biegów (do 1600 ccm), 16V, aparat zapł., gaźnik z kolektorem (do 1300 ccm), szyba drzwi bocznych. Mierzwice, tel. 076/858-47-61, 0691/38-77-28

HONDA CIVIC, 1996 r. : do wersji 3-drzwiowej wszystkie części mechaniczne i blacharskie do tyłu. Prudnik, tel. 0603/75-32-50

HONDA CIVIC, 1997 r., 1600 ccm, 16V : skrzynia biegów, półosie, przeguby, belka pod silnik, wahacz tylny, tarce hamulcowe, zamki, klamki, elek. śniczniki, amortyzatory tylne, sprężyny. Śyców, tel. 0606/73-67-41

HONDA CIVIC, 1997 r., 3-drzwiowy : podłuznica prawa, dmuchawa, pas tylny, silnik na części i inne. Zielona Góra, tel. 0607/03-07-60

HONDA CIVIC, 1997/01 r. : różne części mechaniczne i blacharskie. Wschowa, tel. 0607/38-25-70

HONDA CIVIC, 1999 r., 1600 ccm, 16V : silnik, skrzynia biegów, piasty, zawieszania, elem. tapicerki. Wroclaw, tel. 0605/62-00-14, 0602/33-40-00

HONDA CIVIC, CONCERTO, 1985/92 r., 1500 ccm, 1600 : silnik, skrzynia biegów, zawieszania, chłodnica, reflektory, lampy, felgi, elementy karoseri i inne części. Jelenia Góra, tel. 075/752-26-09 w godz. 9-17, 0604/62-27-34, 0606/75-84-22

HONDA CONCERTO, 1992 r., 1500 ccm : silnik, skrzynia biegów, różne części Chojnów, powiat legnicki, tel. 0691/02-56-00

HONDA CONCERTO, 1993 r., 1500 ccm, 16V : silnik, skrzynia biegów, drzwi, prawa przednie, drzwi lewa przednie i tylne, szperdach, dach kompletny, siedzenia, zawieszania i wiele drobnych części z rozbiórki (dokum. pochodzenia). Mirk, powiat lwówecki, tel. 075/783-45-96, 0507/78-76-35

HONDA CONCERTO, CIVIC : przekł. kierownicza ze wspomaganem. Wroclaw, tel. 071/345-80-42, 0691/89-55-01

HONDA CR-V, 1997/04 r. : części mechaniczne i elementy blacharki. Jelenia Góra, tel. 0801/16-71-08

HONDA CRX, 1989 r., 1600 ccm, 16V : silnik, skrzynia biegów, zawieszania, elementy blacharki i plastikowe wnętrza, lampy tylne, reflektory, szyby, inne. Żerków, powiat jarociński, tel. 062/740-90-00, 0504/06-35-64

HONDA CRX, 1990 r. : wszystkie części mechaniczne i blacharskie. Laszno, tel. 0605/69-32-89, 0607/81-70-23

HONDA INTEGRA, 1993 r., 1800 ccm, 16V : silnik, skrzynia biegów (automat). Wroclaw, tel. 0605/62-00-14, 0602/33-40-00

HONDA JAZZ : pod powierznia, reflektory, zawieszanie przednie, maska, wroclaw, tel. 0681/45-87-22

HONDA LEGEND, 1991 r., 2700 ccm, V6, automat, 4-drzwiowy : wszystkie części z demontażu. Strzegom, powiat zgorzelecki, tel. 0508/28-44-13, 0607/93-80-32

HONDA PRELUDE : tojska przednia, nowa, wraz z piastami - 200 zł. Żary, tel. 0888/29-77-07

HONDA PRELUDE, 1988/91 r., 2000 ccm, 16V : światła nadwozia, ukł. wspomagania, półosie z przegubami, inne. Świdnica, tel. 0698/98-49-70

HONDA PRELUDE, 1988/91 r., 2000 ccm, 12V :

MAZDA 323, 1985/92 r.: drzwi, zawieszania, skrzynia biegów, pompy paliwa, przeki. kierownicy, fotele, lampy, półosie, lusterka, silniki 1.3 i 1.6, silniczki wycieraczk, pompa wspomagania, klapy tylne, stacyjki, przełączniki. Wrocław, tel. 071/765-26-47, 0605/82-59-78

MAZDA 323, 1986/90 r.: 90 tys. km.: różne części mechaniczne i blacharskie, woj. dolnośląskie, tel. 0608/47-38-35

MAZDA 323, 1988 r., 16000 ccm.: silnik - 300 z, drzwi - 60 z, błotniki - 50 z, maska silnika - 80 z, chłodnica - 100 z, zawieszania tylne, elementy plastikowe wnętrza. Chojnów, powiat legnicki, tel. 0509/16-01-40

MAZDA 323, 1989 r., 1800 ccm.: wszystkie części z demontażu lub w całości. Chojnów, powiat legnicki, tel. 069/102-56-00

MAZDA 323, 1990 r., 1800 ccm.: 16V: silnik 130 KM, skrzynia biegów (5), komputer, reflektory, drzwi, błotniki, maska i inne. Suszyna, tel. 074/873-61-28, 0601/85-20-49

MAZDA 323, 1990/94 r., 1300 ccm.: różne części. Świdnica, tel. 0698/98-49-70

MAZDA 323, 1990/94 r., 1300 ccm.: różne części, możliwość wysyłki. Świdnica, tel. 0698/98-49-70

MAZDA 323, 1990/95 r., 1300 ccm., 1600 ccm.: wszystkie części. Świdnica, tel. 0607/35-30-89

MAZDA 323 F, 1991 r., 180 tys. km., 1600 ccm.: elementy blacharskie i mechaniczne, oświetlenie. Jawor, tel. 076/870-88-74, 060/171-45-58

MAZDA 323, 1991 r., 1300 ccm., benzyna, inst. gaz.: części z demontażu. Łagiewniki, pow. dzierżoniowski, tel. 0605/25-28-80

MAZDA 323 F, 1991 r., 1.6 16V, 1.7 D: silnik nowy 1.7 D, skrzynia biegów, drzwi, zderzak, błotniki, lampy, zawieszania i inne. Jawor, tel. 0508/87-98-94

MAZDA 323, 1991 r., 1600 ccm., 16V: karoseria, zawieszania tylne, przednie, drzwi, silnik, skrzynia biegów, podnośnik elektryczny do szyby, szyberdach, układ wydechowy, blenda, klapy tylne, lampy, fotele, tapicerka, inne. Wrocław, tel. 0609/28-59-01

MAZDA 323 F, 1991 r.: drzwi, zawieszania, skrzynia biegów, pompy paliwa, przeki. kierownicy, fotele, lampy, półosie, lusterka, silniki 1.3 i 1.6, silniczki wycieraczk, pompa wspomagania, klapy tylne, stacyjki, przełączniki. Wrocław, tel. 071/765-26-47, 0605/82-59-78

MAZDA 323, 1991 r., 1300 ccm., 3-drzwiowy: różne części. Wschowa, tel. 0502/58-45-55

MAZDA 323, 1992 r., 1800 ccm., diesel.: części silnika i skrzyni biegów oraz inne. Wrocław, tel. 0605/62-00-14, 0602/33-40-00

MAZDA 323, 1992 r., 1700 ccm., diesel.: silnik, skrzynia biegów, osprzęt silnika, elekt. blacharki, lampy, zawieszania, piasty, półosie, elem. tapicarki, elem. blacharki i inne z demontażu. Wrocław, tel. 0605/62-00-14, 0602/33-40-00

MAZDA 323 F, 1993 r., 1600 ccm., 16V: silnik, osprzęt silnika, zawieszania, drzwi, klapy tylne, błotniki, lampy tylne, wzmacnienie przednie, fotele, tapicarka, szyby, zbiorcziki. Śyców, tel. 0608/43-92-06

MAZDA 323 F, 626, 1983/92 r., 1600 ccm., benzyna: elementy blacharki, oświetlenie, silnik, skrzynia biegów, zawieszania, alternator, aparat zapł., pompa ABS i inne. Opole, tel. 071/421-78-34

MAZDA 323, 626 COMPREX: turbosprężarki, każdy model - od 700 z. Wrocław, tel. 0608/75-59-29

MAZDA 323, 626, 1988/97 r., 1300 ccm., 1500, 1700 diesel.: silniki, skrzynia biegów, zawieszania, chłodnica, reflektory, lampy, felgi, elementy karoserii i inne części. Jelenia Góra, tel. 075/572-26-09 w godz. 9-17, 0604/62-21-34, 0606/75-84-22

MAZDA 323, 626, 1987/94 r., 2000 ccm.: silniki, skrzynia biegów, drzwi, maski, szyby, zawieszania, osprzęt silnika, elementy plastikowe wnętrza, elementy blacharki, kola, fotele oraz inne. Wałbrzych, tel. 0604/24-12-22

MAZDA 323, 626, 1988/93 r.: lampy tylne, lusterka. Wrocław, tel. 071/348-42-16

MAZDA 323, 626, 323 F i silnik skrzynia biegów (5), nadwozie, obciążenie, zawieszania i inne. Wrocław, tel. 0603/63-17-70

MAZDA 323, 626, COMPREX, MPV: turbosprężarki, od 700 z. Wrocław, tel. 0608/75-59-29

MAZDA 626: różne części. Legnica, tel. 076/721-87-74, 0603/16-12-11

MAZDA 626 HATCHBACK, SEDAN, COUPE: drzwi, reflektor lewy, błotniki, zderzak przedni po tuningu, nakładki na progi do coupe, zderzak tylny, klapy tylne, klapy tylne, rozrusznik, alternator, el. pompa paliwa, przepływomierz, układ wspomagania kier., ABS, półosie z przegubami, zwrotnice i inne. Świdnica, tel. 0698/98-49-70

MAZDA 626, 1984 r.: drzwi, maska, zderzak, lampy tylne, zawieszania, skrzynia biegów, szyby, fotele, deska rozdziel., silniki i inne. Wrocław, tel. 0605/12-80-05, 0660/71-20-12

MAZDA 626, 1984/88 r.: instalacja gazowa, silnik, skrzynia biegów, felgi aluminiowe i różne inne części z demontażu samochodów po wypadku, możliwość wysyłki. Wrocław, tel. 0880/21-52-15, 0691/79-90-11

MAZDA 626, 1990 r., 2200 ccm., wysł. inst. gaz.: automat skrzyni biegów, silniki, wszystkie części z rozbiórki, inst. gazowa. Opole, tel. 0607/50-74-07

MAZDA 626, 1990 r., 80 tys. km., 2000 ccm., benzyna: ukł. kierowniczy kompletny z pompą wspomagania i węzłami, rozrusznik. Świdnica, tel. 0607/06-05-78

MAZDA 626, 1991 r.: wszystkie części z rozbiórki. Jawor, tel. 0694/58-01-34

MAZDA 626 CRONOS, 1993 r., 2500 ccm., V6: reflektor lewy, filtr powietrza. Leszno, tel. 0606/38-26-43

MAZDA E2000, E2200, 323 F: bardzo duży wybór części z demontażu warsz. i roznośkow., możliwość wysyłki. Góra, tel. 065/543-41-95, 0601/55-17-72

MAZDA E2200 D, E2000, 626 D, 626 COMPREX, 626, XEDOS, 1.8 16V, 2.0 16V, 2.0 V6, 2.5 V6, 323 - 1.7 D, 1.5 16V, 1.8 16V, 929 - 3.0 24V: silniki, skrzynie biegów, alternatory, rozruszniki, możliwości montaż, wysyłka. Tel. 0502/08-89-47 W01213914

MAZDA MX-3, 1994 r.: cwiarki zawieszania, elementy wnętrza Wschowa, tel. 0603/46-80-33

MAZDA MX-6, 1990/91 r.: instalacja gazowa, silnik, skrzynia biegów, felgi aluminiowe i różne inne części z demontażu samochodów po wypadku, możliwość wysyłki. Wrocław, tel. 0880/21-52-15, 0691/79-90-11

MAZDA XEDOS 6: wszystkie części z demontażu. Lubin, tel. 0604/34-64-46

MAZDA XEDOS 6, 1994 r., 2000 ccm., V6: wszystkie części blacharskie i mechaniczne, tapicarka, Prusice, powiat trzebnicki, tel. 0693/37-21-28

MAZDA XEDOS 6, 1995 r., 2000 ccm., V6: silnik, skrzynia biegów, tapicarka skórzana, elementy blacharki, oświetlenie, klimatyzacja, felgi aluminiowe 15" + opony, halogeny i inne części. Wrocław, tel. 0601/57-67-48

MAZDA XEDOS 9 MILLENNIA 929, 1994 r., 2500 ccm., V6: inst. gazowa Lovato, komplet opon z felgami aluminiowymi, maska przednia, klapy tylne, silnik i skrzynia biegów automatyczna, klimatyzacja, światła tylne, reflektor lewy, zderzak tylny i przedni, zawieszania przednie i tylne i inne różne części. Legnica, tel. 0609/30-29-15

MERCEDES: elementy blacharki, zawieszania, skrzynia biegów, silniki, lampy, tapicarka, szyby, chłodnica, felgi, zderzak, lusterka, poduszki pow., klimatyzacja. Wrocław, tel. 0604/00-76-57

MERCEDES 123: klapy tylne, sprężyny, lampa tylna, instalacja, wał napędowy. Luban, tel. 0603/31-09-09

MERCEDES 123 SEDAN: plastikowe elementy wnętrza - 300 z. Lwówek Śląski, tel. 075/784-11-94, 0509/03-29-68

MERCEDES 123: błotniki, kierunkowskazy, szkl. reflektorów. Oleśnica, tel. 071/399-26-98, 0603/92-75-92

MERCEDES 123: reflektory, Radwanice, tel. 071/311-74-34, 0608/41-76-04

MERCEDES 123, 2500 ccm., automat.: wszystkie części z rozbiórki. Trzebnica, tel. 0507/08-91-21

MERCEDES 123: różne części blacharskie i mechaniczne. Wrocław, tel. 0693/28-08-49

MERCEDES 123, 1978 r., 2000 ccm., diesel.: silnik, kpl. dokumentacja - 600 z, skrzynia biegów - 80 z, most tylny - 50 z, chłodnica - 80 z, lampy - 50 zł/szt., stacyjka - 50 z, elementy zawieszania i inne części. Brzeg Dolny, powiat wolowski, tel. 0605/76-99-08

MERCEDES 123, 1978 r., 2000 ccm., diesel.: zawieszania, maska silnika z grillem, zderzak, lampy tylne, reflektory, siedzenia, silniki, szyby, drzwi (4 szt.). Wrocław, tel. 0503/02-42-22

MERCEDES 123, 1980 r.: nakładki plastikowe (kpl.), nieużywane - 200 z. Jawor, tel. 0601/55-09-32

MERCEDES 123, 1983 r., 3000 ccm.: skrzynia biegów, zawieszania, most, szyby, wyposażenie wnętrza, blacharka itp. Bogaliny, tel. 075/773-83-08, 0601/92-50-35

MERCEDES 123-08 D, 1983 r.: szyby, drzwi, klapy, maski, zawieszania, pompy wysokiego, wałek rozrządu, pompy olejowej, miski olejowej, sprzęgła, łańcuch, zaciski hamulcowe, lampy, siedzenia, wspomaganie kier., silniki 2000, 2400 i 3000 cm., po remoncie. Kobierzyce, tel. 071/311-17-94, 0607/48-86-73

MERCEDES 123, 124, 126, 190, 190, 210, 220, 290, 300, 711, 814, 817, 1117L, 1324, Sprinter, Vito: turbosprężarki, każdy model - od 700 z. Wrocław, tel. 0608/75-59-29

MERCEDES 123, 124, 126, 190, benzyna, diesel, różne części z demontażu: elementy blacharki i części mechaniczne, silniki, most, skrzynia biegów, zawieszania, maski, błotniki, drzwi, lampy, zderzak, szyby, elementy wyposaż. wnętrza, inne części. Lwówek Śląski, tel. 0608/37-17-08

MERCEDES 123, 207 D BUS: silniki, skrzynia biegów, zawieszania, drzwi, lampy, zderzak, most, maska i inne. Wrocław, tel. 0605/12-80-05

MERCEDES 123, 207, 307, 407: silniki po remoncie, kpl. dokumentacja + gwarancja, możliwy montaż + gwarancja, pompy wysokiego, po regeneracji, sprawdzone Kobierzyce, tel. 071/311-17-94, 0607/48-86-73

MERCEDES 124: maska silnika, listwa błotnika, listwy pod reflektor, blenda klapy bagażnika czarna, woj. dolnośląskie, tel. 0608/47-38-35

MERCEDES 124 D, 3000 ccm., diesel.: lapy silnika, pompa wtryskowa, przekładnik światec, przekładnia kierownicza, pompa wspomagania kierownicy, most tylny, szyberdach, rozrusznik, skrzynia biegów automatyczna, ukł. wydechowy, wał pędny. Bolkow, powiat jaworski, tel. 0603/29-41-48

MERCEDES 124: maska - 150 z, Dzierżonice, tel. 0503/83-71-34

MERCEDES 124: kpl. wnętrza, cwiarki nadwozia przednie, maska silnika, klapy tylne, dach, szyberdach, szyby, drzwi, słupki, tylna część nadwozia, zderzak, lampy tylne, felgi aluminiowe, opony, zawieszania, kolumny McPhersona, ukł. wydechowy. Jajca-Laskowice, tel. 0602/65-74-50

MERCEDES 124, 3000 ccm., diesel.: silnik spradowzony z Holandii, stan b. dobry. Kobierzyce, tel. 0607/48-86-73

MERCEDES 124, 2600 ccm.: silnik uszkadzony, kpl. dokumentacja - 500 z. Kraków, tel. 012/421-67-10, 0509/72-55-52

MERCEDES 124: części silników (2.5 D, 2.0 E), tłumiki, zawieszania, błotniki, maska, lampy, ścianka przednia, cwiarki nadwozia, drzwi, elementy wyposażenia wnętrza, kolo zimowe, felgi aluminiowe 16", wały, zbiorcziki, szyba tylna, klapy tylne, zderzak, klamki. Legnica, tel. 0603/77-91-02

MERCEDES 124: blok z lokami do 250 D, 300 D, miska olejowa do 250 D, 300 D, 300 D 24V, pompa olejowa, lapy silnika, pompa wtryskowa, skrzynia biegów (5), most tylny 3.07 ABS, 3.67 ASD, 2.87 ABS, 3.64 ABS, 3.23, stacyjka, pokrywa rozrządu i inne. Luban, tel. 0604/69-28-77

MERCEDES 124 E: wnętrza, maska do E-Klasse (przednia i tylna), drzwi, lampy, zderzak, słupki, alum. felgi, szyberdach, silnik do 2.0 E 16V, skrzynia biegów manualna, ukł. wydechowy, szyby, nadwozie tylne, cwiarki nadwozia przednie, zawieszania, moduły przekładniki. Minkowica Oławskie, powiat oławski, tel. 0602/65-74-50

MERCEDES 124: błotniki, zderzak, pas przedni, reflektory, kierunkowskazy, atrapa przednia, lusterka, lampy tylne. Oleśnica, tel. 071/399-26-98, 0603/92-75-92

MERCEDES 124: drzwi, maska silnika, dach, szyberdach, szyba tylna, szyby boczne, słupki, tylna część nadwozia, cwiarki nadwozia przednie, wnętrza kpl., felgi aluminiowe z oponami, grillem, klamki chromowa i inne. Olawa, tel. 0602/65-74-50

MERCEDES 124: drzwi, zderzak tylny, nakładki na progi, klapy tylne i inne. Polkowice, tel. 0508/14-55-54

MERCEDES 124: maska, błotniki, klapy tylne. Radwanice, tel. 071/311-74-34, 0608/41-76-04

MERCEDES 124: zderzaki (także do kombi), siedzenia, kanapy, tapicarka bagażnika, błotniki, liczniki, przełączniki, kierownica z poduszką pow., el. podnośnik szyby, klamki, linki licznika. Środa Śląska, tel. 071/317-55-95, 0502/12-47-48

MERCEDES 124, benzyna, diesel.: zawieszania, most ABS, skrzynia biegów, automat, sprzęgło, głowica, rozdzielacz wtrysku, pompa paliwa, pompa wtryskowa, moduły zapłonu, aparat zapł., rozrusznik, alternator, pompa wspomagania kier., wentylatory, przepływomierz i przepustnica. Środa Śląska, tel. 071/317-55-95, 0502/12-47-48

MERCEDES 124: listwy wnętrza, zawieszania, skrzynia biegów, blacharskie i inne części. Świdnica, tel. 0880/87-49-31

MERCEDES 124: radio Becker, antena wysuwana, wykładzina bagażnika, tapicarka, drzwi, błotniki, dach, klapy tylne, słupki drzwi, elementy nadwozia, zawieszania tylne, zawieszanie przednie, przekładniki, moduły, silniki, drucznicy, filtr powietrza, olej i inne. Wójcicie, tel. 071/378-64-90, 0600/32-71-64

MERCEDES 124 AMG: sprężyny sportowe, nowa Wrocław, tel. 0604/66-83-94

MERCEDES 124: maska, wzmacnienie przednie, atrapa, reflektory, kierunkowskazy. Wrocław, tel. 071/348-50-06, 0601/76-37-32

MERCEDES 124, poj. 2000, 2500, 3000 ccm.: zamki, klamki, stacyjki, wały napędowe, komputer, zawieszania, nagrzewnica, sterownik szyb, drzwi, szyby, alternator, rozrusznik, pokrywa bagażnika, zwrotnice i inne części. Wrocław, tel. 071/364-47-45, 0601/57-77-47

MERCEDES 124, 1985/95 r.: cwiarki nadwozia, kpl. waska listwa, turbosprężarka, rozdzielacz ABS - 50-500 z1. Wrocław, tel. 0506/10-51-39

MERCEDES 124, 1988 r.: szyby, drzwi (4 szt.), cwiarki nadwozia, przekładnia kierownicza, półosie. Wrocław, tel. 0501/14-71-54

MERCEDES 124, 1991 r., 2300 ccm., benzyna: cwiarki nadwozia, dach, błotnik lewy, reflektor - kierunkowskaz lewy, zderzak, chłodnica, amortyzatory, sprężyny, klapy tylne, lampy tylne, drzwi, skrzynia biegów (4), most, wał napędowy, szyba tylna, elementy wnętrza, listwy na progi, silniki. Świdnica, tel. 0698/98-49-70

MERCEDES 124, 1992 r.: tylna szyba ogrzewana - 2.0 Zgorzelec, tel. 075/771-83-82, 0603/28-13-33

MERCEDES 124, 1992/95 r.: tapicarka, zawieszania, mosty tylne, zderzak, hak, szyby, listwa szeroka, części silników 2.0 D, 2.6 E, 3.0 D. Bolesławiec, tel. 0880/35-43-35

MERCEDES 124, 1993 r.: obciążenie, zawieszania, listwy, lampy, chłodnica, wnętrza, mosty, wały, drzwi i wszystkie inne części. Kłodzko, tel. 0602/15-35-96

MERCEDES 124, 123, 190, 1983/89 r., 2000 ccm., 2400 ccm., 3000 ccm.: silniki, skrzynia biegów, drzwi, maski, szyby, zawieszania, osprzęt silnika, elementy plastikowe wnętrza, elementy blacharki, kola, fotele oraz inne. Wałbrzych, tel. 0609/51-31-70

MERCEDES 124, 1992 r., 23 benzyna, 2.2 16V, 3.0 D, 3.5 TD: silniki, skrzynia biegów (5). Wrocław, tel. 0661/27-21-54

MERCEDES 170 A-KLASSE: zderzak przedni. Polkowice, tel. 0508/14-55-54

MERCEDES 180 C-KLASSE, 2004 r., 1800 ccm.: tył nadwozia, błotniki, drzwi, zawieszania, lampy, poduszki pow., dach, tapicarka, zderzaki, reflektory ksanonowe, skrzynia biegów, silniki, chłodnica, cwiarki nadwozia, progi i inne. Zgorzelec, tel. 0888/15-57-81

MERCEDES 190, 2500 ccm., diesel.: głowica mostu tylnego z ABS, 3.64, wał dolnośląskie, tel. 076/855-35-43, 0603/85-52-55

MERCEDES 190: błotniki, kierunkowskazy, reflektory, atrapa przednia, zderzak, lusterka, lampy tylne. Oleśnica, tel. 071/399-26-98, 0603/92-75-92

MERCEDES 190: zawieszania, skrzynia biegów (5), wał napędowy, elementy plastikowe wnętrza, nadwozia. Oleśnica, tel. 071/314-98-64 w godz. 9-17

MERCEDES 190: belka pod zderzak (przedni i tylny). Polkowice, tel. 0508/14-55-54

MERCEDES 190: błotniki, reflektory, drzwi, Radwanice, tel. 071/311-74-34, 0608/41-76-04

MERCEDES 190: drzwi, błotniki, dach, klapy tylne, maska, wzmacnienie przednie, tapicarka, lusterka, zawieszania, zderzaki, szyby, most, wał, skrzynia biegów, sprzęgło, nagrzewnica, wycieraczka, serwo, głowica, piasty, sprężyny, el. podnośnik szyb Środa Śląska, tel. 071/317-55-95, 0502/12-47-48

MERCEDES 190: drzwi przednie i tylne kompletne, prawa strona, zderzak tylny. Wałbrzych, tel. 0503/39-68-67

MERCEDES 190 E: radio Becker, pokrywa rozrządu, kolo pasowe, łańcuch + docisk sprzęgła, cewka z modułem, wałek rozrządu, skrzynia biegów (4), komputer, części skrzyni biegów (5), błotnik przedni i lewy, ścianka bagażnika plastikowa, blok silnika, stabilizator przedni i inne. Wójcicie, tel. 071/378-64-90, 0600/32-71-64

MERCEDES 190, 1986 r., 2000 ccm.: półosie, zawieszania i inne. Wrocław, tel. 0605/62-00-14, 0602/33-40-00

MERCEDES 190, 1987 r., 2300 ccm., wtrysk.: wszystkie części z demontażu: elementy silnika, automat, skrzynia biegów, elementy blacharki, elementy wnętrza nadwozia. Opole, tel. 0504/23-33-92

MERCEDES 190 D, 1977 r., 2000 ccm., diesel.: części mechaniczne i blacharskie z rozbiórki. Zagrodno, powiat złotoryjski, tel. 0504/24-90-91

MERCEDES 190 E-KLASSE, 1987 r., 2000 ccm., benzyna: komputer, pompa wspomaganie kier., kolo zamachowe, sprzęgło, filtry powietrza, zderzak tylny, belka tylna mocowania wahaczy (rama), wahacze tylne, amortyzator poprzeczny, pompa sprzęgła i hamulcowa, pedały, łańcuch hamulcowa tylna. Głogów, tel. 0608/68-85-34, 0888/68-49-14

MERCEDES 190, 1989 r., 2000 ccm., benzyna: silnik, skrzynia biegów (4), stacyjka, osprzęt silnika. Zagrodno, powiat złotoryjski, tel. 0504/24-90-91

MERCEDES 190, 1990 r., 2500 ccm., diesel, automat.: chłodnica wody + tunel. Zabkowice Śląskie, tel. 0608/75-38-29

MERCEDES 190, 1991 r.: zawieszania tylne; relingi dachowe - 500 z. Nysa, tel. 0502/24-21-75, 0608/11-15-38

MERCEDES 190, 1992 r.: tapicarka kpl., zderzak tylny, skrzynia biegów (5). Miłsko, powiat Nowe Miasto, tel. 075/81-46-22

MERCEDES 190, 1992 r., 2000 ccm., benzyna: błotniki tylne, klapy tylne, reflektor prawy, mechanizm wycieraczek, drzwi lewe przednie i tylne, błotnik przedni i lewy, chłodnica, lampa tylna lewa, zegary, kierunkowskazy. Wrocław, tel. 0889/17-86-64

MERCEDES 190, 124, 2000 ccm. 2.6 E 1.8: 0: cwiarki nadwozia, dach, słupki, drzwi, maska silnika, grillem błotniki, zderzaki, reflektory, chłodnica, silniki, skrzynia biegów (5), automat i manualna, most tylny, wał, sprzęgło, szyby, zawieszania, wnętrza, klapy bagażnika, lampy, szarość listwa. Ostrow Wlkp. Tel. 069/749-28-50

MERCEDES 190, 124, maska, błotniki, zderzak, reflektory, kierunkowskazy, szkl. reflektorów, atrapa. Wrocław, tel. 0603/66-97-27

MERCEDES 190, 124: zawieszania, drzwi, kolo zimowe, klapy tylne do kombi, zderzak tylny do kombi, przeki. kierowniczka, automatyczna skrzynia biegów 2.3, głowica, głowica tylnego mostu, elementy plastikowe wnętrza, konsola, pompa ABS, półosie. Wrocław, tel. 071/765-26-47, 0605/82-59-78

MERCEDES 190, 210: wkłady lusterek do modułu 190, lampa lawa tylna + oświetlenie klapy do modelu 210. Wrocław, tel. 071/348-42-16

MITSUBISHI COLT, 1991 r., 1300 cm, benzyna - silnik, skrzynia biegów, maska, błotniki, reflektor lewy, chłodnica, drzw. lewa, lusterka, klapy tylna, zderzak tylny, fotolek, tapicerka, dach, chwiatki nadwozia, konsola, licznik, belka tylna, amortyzatory tylne, przel. kierownicza i inne. Świdnica, tel. 0600/28-37-55

MITSUBISHI COLT, LANCER, 1984/94 r., 1.3, 1.5, wszystkie modele silnik, skrzynia biegów, zawieszanie, szyby, lampy, elementy plastikowe, drzwi, zderzak, wszystkie części z demontażu. Legnica, tel. 0605/59-86-54, 0695/72-98-00

MITSUBISHI COLT, LANCER, 1988 r., 92 tys km - różne części mechaniczne i blacharskie, w. woj. dolnośląskie, tel. 0608/47-38-35

MITSUBISHI COLT, LANCER, GALANT, 1986/94 r., 1300, 1500, 1800 cm - silnik, skrzynia biegów, zawieszanie, chłodnica, reflektor, lampy, felgi, elementy karoserii i inne części. Jelenia Góra, tel. 075/752-28-09 w godz. 9-17, 0604/62-27-34, 0607/75-84-02

MITSUBISHI ECLIPSE, 1994 r., 2000 cm, 16V - klapa, zderzak tylny, blenda przednia. Wrocław, tel. 0605/62-00-14, 0602/33-40-00

MITSUBISHI GALANT, 1986/94 r., 2000 cm, 1800 cm, 4x4 - skrzynia biegów, zwrotnice, wahacze, zawieszanie tylne, elementy tapicerki, instalacja elektryczna oraz inne części nadwozia i podwozia z demontażu rozbiłowego auta. Wrocław, tel. 071/348-42-16

MITSUBISHI GALANT, 1989 r. - wszystkie części z demontażu, możliwość wysyłki. Wrocław, tel. 0601/70-76-45, 0601/70-17-36

MITSUBISHI GALANT, 1989/92 r., 2000 cm: drzwi i inne części karoserii, dach, błotniki tylne, lusterka, elem. zawieszania plastikowe, licznik, fotole, kanapy, lampy tylne i inne. Złotoryja, tel. 0605/82-10-51, 078/878-84-79

MITSUBISHI GALANT, 1990/97 r., 1.8, 2.0, 2.4: różne części, możliwość wysyłki. Wrocław, tel. 071/795-83-70, 0606/10-85-93

MITSUBISHI GALANT CABRIO, 1991 r., 2000 cm: części blacharskie, zderzaki, drzwi, szyby, zawieszanie, alternator, rozrusznik, cewka zapłonowa, pompa wspomagania kier., deska rozdzielcza, ukł. kierowniczy, stacyjka, sterownik do szyby, doskaki i tarcze sprzęgła do poj. 1.8 i inne. Kunica, powiat legnicki, tel. 076/772-96-33, 0503/09-16-51

MITSUBISHI GALANT, 1991 r., 150 tys km, 1800 cm, turbo D: silnik kpl., stan b. dobry, skrzynia biegów (5), maska, lusterka, chłodnica, zawieszanie, zderzaki, szyby, elementy blacharki, kolia i inne. Sierakowice, tel. 075/721-53-77, 0604/85-99-93

MITSUBISHI GALANT, 1992 r., 1800 cm, Turbo: turbosprężarka, stan b. dobry, pompa wtryskowa, stan b. dobry, wałek rozrządu, stan b. dobry, Bolosławiec, tel. 0694/59-29-25

MITSUBISHI GALANT, 1992 r.: drzwi lewa i prawa, klapy bagażnika, zderzak tylny Kłodzko, tel. 0691/30-43-23

MITSUBISHI GALANT, 1993 r.: drzwi, Zielona Góra, tel. 0504/03-08-19

MITSUBISHI L300: bardzo duży wybór części do różnych wersji i roczników, w tym również 4WD, możliwość wysyłki. Góra, tel. 065/543-41-95, 0601/55-17-72

MITSUBISHI L300 2.5 D, 2.5 TD, PAJERO 2.5 TD, COLT, LANCER 1.3 12V, 1.6, 16V, GALANT 1.8 D, 1.8 TD, 2.0 D, 2.0 TD, 2.0 16V, 2.0 V6, 2.5 V6: silniki, skrzynia biegów, alternatory, rozruszniki, możliwość montaż, wysyłka. Tel. 0502/08-89-47 W01213994

MITSUBISHI LANCER KOMBI, 1988/92 r., 1500 cm: wszystkie części Świdnica, tel. 0607/35-30-69

MITSUBISHI LANCER, 1988/92 r., 1500 cm, benzyna - skrzynia biegów, silnik, osprzęt, silnika, stan b. dobry i inne części z demontażu. Wrocław, tel. 0698/47-54-38

MITSUBISHI LANCER, 1990 r., 1500 cm, benzyna - silnik - 480 zł, skrzynia biegów (5) - 500 zł, inna z demontażu. Gryfów Śląski, powiat lwówecki, tel. 0698/76-34-36

MITSUBISHI LANCER, 1993/98 r., 1600 cm: drzwi, zderzaki tylne kpl., klapy tylna, lampy tylne, komputer, elementy zawieszania i plastikowa, stacyjka i inne. Złotoryja, tel. 078/878-84-79, 0605/82-10-51

MITSUBISHI PAJERO, 1988/92 r., 3000 cm: silnik, skrzynia biegów, drzwi, szyby, fotole, komputery, elem. plastikowe, lusterka, kolia, ukł. wydechowy, wał napędowy, klapy tylna, zawieszanie, stacyjka, błotniki, chłodnica i inne. Złotoryja, tel. 0605/82-10-51, 0503/09-16-51

MITSUBISHI PAJERO, L200 MAGNUM: duży wybór różnych części mechanicznych i blacharskich, L200 Magnum (1994/98r.), Pajero (1983/96r.), możliwość wysyłki. Góra, tel. 065/543-38-51, 0601/56-42-29

MITSUBISHI SIGMA, 1993 r., 300 cm, 16V, 24V: silniki, skrzynia biegów, zawieszanie, drzwi, klapy tylne, zderzaki, lampy, kierunkowskazy, szyby, tapicerki, chwiatki nadwozia, dachy i inne części z demontażu. Ostrów Wlkp. Tel. 0509/59-95-05

MITSUBISHI SPACE WAGON, 1989 r., benzyna, diesel, 7-osobowy: różne części z demontażu. Polkowice, tel. 0505/48-88-36, 0505/78-16-97

MITSUBISHI STARION, 1983 r., 2000 cm, turbo: różne części. Legnica, tel. 078/852-54-52 po godz. 18, 0509/30-29-15

MOTOCYKL HONDA: tarcza hamulcowa, zegary, obrotomierz, owiewka, kierunkowskazy, Wrocław, tel. 071/352-75-45

MOTOCYKL HONDA CBR 500F, 1987 r., 500 cm, 16V: F: silnik bez gaźników, w. całości z dokumentacją - 900 zł, zamienie na Hondę MB 80 lub MTX 80, bez dokumentacji. Głuchołazy, powiat nyski, tel. 077/439-40-94, 0889/11-13-80

MOTOCYKL IZ 49, 1955 r.: silnik - 150 zł, Legnica, tel. 078/851-20-57

MOTOCYKL JAWA 350, 350 cm: silnik, złożony z nowych części, w. całości lub na części - 300 zł, Krosno Odrz. Tel. 068/283-92-59

MOTOCYKL MZ ET Z: rafka przednia, stan b. dobry - 70 zł, rury dolne do amortyzatorów - 50 zł, Paczków, powiat nyski, tel. 077435-10-05, 0606/59-11-32

MOTOCYKL MZ 150: różne części, oryginalne. Ostrów Wlkp. Tel. 0696/21-79-51, 0503/57-82-04

MOTOCYKL MZ 250 ES: rama kpl. - 150 zł, Legnica, tel. 078/851-20-57

MOTOCYKL SUZUKI KATANA AY 50: przednia owiewka, reflektor, pokrętki na akumulator, kierunkowskazy tylny lewy. Wrocław, tel. 071/348-90-84, 0697/72-90-84

MOTOCYKLE NSR 125, CB 400, CB 759, CBX 750, CX 500, VF 750, VF 1000, AF-1, RS, XZ 440, 550, 750, GP 500, 750, 900, EN 450, KJ 600, 750, KZ 550, GS 550, TS 80, DR 650: różne części. Opole, tel. 0692/33-30-00

MOTOROWER SIMSON: bagażniki boczne, niklowane, 2 szkl. - 80 zł, Wrocław, tel. 071/321-21-91, 0503/33-36-32

MUSCIEL, 1972 r.: most przedni. Ząbkowice Śląskie, tel. 074/815-38-58

NADWOZIE IZOTERMICZNE NFSK, 1998 r. wym. 3x1,72x1,74 m, firmy Kapena SA, stan b. dobry, demontowane z samochodu Lublin - 2 600 zł, Koźmin Wielkopolski, tel. 082/721-05-25, 0606/92-72-23

NISSAN - przeplywomierz. Wrocław, tel. 0804/68-83-94

NISSAN 100 NX, 1991 r., 1600 cm: różne części z demontażu. Syców, tel. 0509/95-35-55

NISSAN 200 SX: sprzęgło, silnik (skrzynia biegów (5), elementy zawieszania, części blacharskie. Żary, tel. 0697/51-31-13

NISSAN 200 SX, 1990 r., 1800 cm, turbo benzyna: kpl. felg aluminiowych, szyby, skrzynia biegów, tylny most, gwóźdź, silnik, części zawieszania - 20-100 zł. Wrocław, tel. 0506/10-51-39

NISSAN 200 SX, 1991 r., 1800 cm, 16V, turbo: drzwi, maska, klapy tylna, zderzak, lampy, zawieszanie, wyposażenie wnętrza, silnik, skrzynia biegów, klimatyzacja, błotniki. Wrocław, tel. 0503/15-59-92

NISSAN 300 ZX, 1990 r.: dach, możliwość wysyłki. Zielona Góra, tel. 0505/31-98-47

NISSAN ALMERA: silnik, skrzynia biegów, osprzęt silnika, zawieszanie, elem. tapicarki, elem. blacharki. Wrocław, tel. 0605/62-00-14, 0602/33-40-00

NISSAN ALMERA, 1996 r., 83 tys km, 1600 cm, 16V: silnik, skrzynia biegów, poduszki pow., elementy blacharki i zawieszania i inne części używane. Lubuska, powiat lwówecki, tel. 0504/62-34-54, 0502/40-49-25

NISSAN ALMERA, 1990/92 r.: maska, błotniki, reflektory, kierunkowskazy, kpl. Wrocław, tel. 0609/88-53-45

NISSAN ALMERA, 2000 r., 2200 cm, Di-D, 3-drzwiowy: silnik, skrzynia biegów, kpl. zawieszania, ukł. kierowniczy, lampy, poduszki silnika, poduszki pow., drzwi, dach, podłuchnia, błotnie tylne, części tapicarki, zderzak tylny, dachy i inne. Lubin, tel. 0895/72-43-14

NISSAN ALMERA, PRIMERA, 1600 cm, 16V: skrzynia biegów. Wrocław, tel. 071/792-30-91, 0602/15-26-77

NISSAN BLUEBIRD, 2000 cm: różne części z demontażu. Środa Śląska, tel. 0891/78-27-00

NISSAN LAUREL, 1984 r., 2800 cm, diesel: el. podnośniki szyby, silnik, stan dobry, rozrusznik Wałbrzych, tel. 074/848-58-54, 0600/73-05-80

NISSAN MICRA: błotniki, pas przedni, zderzak przedni, reflektor, atrapa przednia, lusterka. Oleśnica, tel. 071/399-28-98, 0603/92-75-92

NISSAN MICRA: drzwi, klapy tylna, błotnik, reflektor. Radwanice, tel. 071/311-74-34, 0608/41-76-04

NISSAN MICRA, 1985 r., 1000 cm, 1200 cm: zbiornik paliwa, maglownica, zawieszanie przednie, poduszka silnika, szyby, inst. elektryczna, zderzak przedni, sprężyny. Opole, tel. 077/421-76-34

NISSAN MICRA, 1988/92 r.: różne części mechaniczne i blacharskie, w. woj. dolnośląskie, tel. 0608/47-38-35

NISSAN MICRA, 1987 r., 160 tys km, 1000 cm, benzyna: wszystkie części z demontażu, silnik, z dokumentacją, nowe amortyzatory, hamulca, sprzęgło, opony z felgami (4 szt.), zawieszanie, drzwi, klapy tylna (w b. dobrym stanie), fotole przednie, kompletne wnętrze. Jelenia Góra, tel. 0693/84-23-15

NISSAN MICRA, 1987/92 r.: różne części, w. woj. dolnośląskie, tel. 0607/35-30-69

NISSAN MICRA, 1989 r.: różne części z demontażu. Chojnów, powiat legnicki, tel. 0691/02-58-00

NISSAN MICRA, 1991 r., 80 tys km, 1200 cm: skrzynia biegów, silnik, drzwi, błotniki, zderzaki, zawieszanie, dachy i inne. Jawor, tel. 0508/87-98-94

NISSAN MICRA, 1995 r., 1000 cm, benzyna: wszystkie części z demontażu. Zielona Góra, tel. 0508/20-31-59

NISSAN PATROL, 1984/90 r.: most przedni, tylny, skrzynia biegów, reduktor, ster. szyby i inne technicznie sprawne. Wrocław, tel. 0508/13-90-88

NISSAN PRIMERA: reflektory, kierunkowskazy, pas przedni, zderzak, atrapa przednia, lusterka, lampy tylne. Oleśnica, tel. 071/399-26-98, 0603/92-75-92

NISSAN PRIMERA: maska, zderzak. Radwanice, tel. 071/311-74-34, 0608/41-76-04

NISSAN PRIMERA, 1990/95 r.: maska, błotniki, pas przedni, zderzak, reflektory, kierunkowskazy, grill, listwy pod reflektory. Wrocław, tel. 0607/98-71-04

NISSAN PRIMERA, 1991 r.: różne części. Trzebnica, tel. 071/387-08-10, 0893/39-63-63

NISSAN PRIMERA KOMBI, 1993 r.: drzwi. Zielona Góra, tel. 0504/03-08-19

NISSAN PRIMERA, 1994 r., 2000 cm, diesel, turbo D: silnik (turbo D), półosie, zawieszanie, dach, drzwi, rozrusznik, błotniki, lampy, chłodnica, wzmocnienie przednie. Gromadka, powiat bolesławiecki, tel. 0601/75-93-91

NISSAN PRIMERA-P, 1995 r.: wahacz lewy - 100 zł, Jawor, tel. 078/871-02-72

NISSAN PRIMERA, 1995 r., 2000 cm, diesel: skrzynia biegów na części. Wrocław, tel. 0688/93-88-72

NISSAN PRIMERA, 1995 r.: silnik 1.6 E, skrzynia biegów, zawieszanie przednie i tylne, błotnik lewy, przel. kierowniczy, zderzak, półosie, lampa lewa, błotnik lewy, nagrzewnica, elementy wnętrza, drzwi i inne. Lubsko, powiat żarski, tel. 0605/18-60-72

NISSAN PRIMERA, 1997 r., 1600 cm: półos lewa - 550 zł, Wałbrzych, tel. 0609/14-06-71

NISSAN PRIMERA, SUNNY, benzyna, diesel, różne części z demontażu: elementy blacharki i części mechaniczne, silnik, most, skrzynia biegów, zawieszanie, maski, błotniki, drzwi, lampy, zderzaki, szyby, elementy wyposaż. wnętrza, inne części. Lwówek Śląski, tel. 0608/37-17-08

NISSAN PRIMERA, SUNNY N-13, N-14, 1990/95 r., 1.4, 1.6, 2.0: silniki, skrzynia biegów, drzwi, błotniki, zawieszanie, zderzaki, dachy i inne. Jawor, tel. 0508/87-98-94

NISSAN PRIMERA, SUNNY 1.6 16V, 2.0 16V, 1.7 D, 2.0 D, 2.0 TD, SERENA 2.0 16V, URVAN 2.5 D, 2.7 D, 200 SX, VANETTE 2.0 D: silniki, skrzynia biegów, alternatory, rozruszniki, możliwość montaż, wysyłka. Tel. 0502/08-89-47 W01213904

NISSAN SERENA, 1996 r., 2900 cm, 2300 cm, diesel: różne części Góra, tel. 0605/89-50-19

NISSAN SHERRY, 1984 r., 1500 cm: silnik, kpl. alternator, nagrzewnica, klapy tylna, szyby, przel. kierowniczy i inne. Chojnów, powiat legnicki, tel. 0601/88-01-75

NISSAN SUNNY N-13 SEDAN, 1700 cm, diesel: różne części. Rawicz, tel. 0608/67-88-38

NISSAN SUNNY, 1985 r., 1500 cm, benzyna, do wersji 5-drzwiowej: automat, skrzynia biegów, zawieszanie, silnik, kola Chojnów, powiat legnicki, tel. 0506/13-23-85

NISSAN SUNNY, 1985 r., 1700 cm, diesel: różne części z demontażu. Wrocław, tel. 071/781-45-64, 0601/37-62-28

NISSAN SUNNY hatchback, 1987 r., 1700 cm, diesel: różne części. Wrocław, tel. 075/771-80-16, 693/62-43-99

NISSAN SUNNY, 1987/95 r., 1400 cm, 1.6: 2.0 D: silniki, blok, skrzynia biegów, osprzęt silnika z demontażu. Wrocław, tel. 0608/65-13-68

NISSAN SUNNY, 1988 r., 1700 cm, diesel: silnik, w. całości lub na części. Wrocław, tel. 0608/25-02-11

NISSAN SUNNY N-13 GTI, 1990 r., 1800 cm, 16V: różne części, możliwość wysyłki. Świdnica, tel. 0698/98-49-70

NISSAN SUNNY N-14, 1991/95 r., 1.4, 1.6 16V: skrzynia biegów, kolumny McPhersona, zbiornik paliwa, tłoki z korbowadami do 1.4, wał do 1.4, alternator, rozrusznik, nagrzewnica, dmuchawa, drzwi tylne, klapy tylna, lampy, zderzak tylny, licznik felty, tapicerka welurowa, atrapa i inne. Świdnica, tel. 0600/28-37-55

NISSAN SUNNY N-14, 1991/96 r.: maska, błotniki, pas przedni, zderzak, reflektory, kierunkowskazy, lampy tylne, drzwi tylne prawa. Wrocław, tel. 0607/98-71-04

NISSAN SUNNY KOMBI, 1992 r., 1600 cm, benzyna: wszystkie części mechaniczne i blacharskie. Kalisz, tel. 0888/69-90-69, 0888/37-15-00

NISSAN SUNNY N-14, 1992/96 r., 100 tys km, 2000 cm, diesel, 3-drzwiowy: podłuchnia prawa, elementy plastikowe, drzwi przednie, konsola, obudowy plastikowe silnika, kola zamachowe oraz wiele innych, możliwość wysyłki - od 20 zł. Ryzcza, powiat górski, tel. 0501/77-03-81

NISSAN SUNNY, 1996 r., 2000 cm, diesel: lampy, zderzak, zawieszanie, poduszka pow. i inne części blacharskie i mechaniczne. Oleśnica, tel. 071/399-01-25, 0501/28-58-58

NISSAN SUNNY, PRIMERA, 1985/93 r., 1300 cm, 1500 cm, 1600 cm, 16V, 1700 cm, diesel: silniki, skrzynia biegów, drzwi, maski, szyby, zawieszanie, osprzęt silnika, elementy plastikowe wnętrza, elementy blacharki, kola, fotole oraz inne. Wałbrzych, tel. 0602/33-40-00

NISSAN TERRANO I, II, PATROL, PICKUP: bardzo duży wybór części do różnych wersji i roczników, możliwość wysyłki. Góra, tel. 065/543-41-95, 0601/55-17-72

NISSAN URVAN, 1990 r.: różne części mechaniczne i blacharskie z dokumentacją. Mroczów, powiat kępiński, tel. 0504/98-57-15

NISSAN VANETTE: bardzo duży wybór części do różnych wersji, możliwość wysyłki. Góra, tel. 065/543-41-95, 0601/55-17-72

NYSA TOWOS: cylindry, belny, okładziny hamulcowe nowe, resory, wał napędowy, sprzęgło. Bielanów Wrocławski, gm. Kmieć Ryzcza, tel. 0889/20-50-00

NYSA: szyby przednie - 120 zł, szyby boczne - 110 zł. Brzeg Dolny, powiat wrocławski, tel. 071/319-69-09

NYSA: karoseria, wszystkie podzespoły. Trzebień, tel. 075/38-55-17, 0691/71-95-53

OLTCIT CLUB 11 RL: elementy blacharskie, drzwi, mosty, silniki, półosie i wiele innych części Wrocław, tel. 0605/12-80-05

OPEL: silniki, od 800 zł. Dobrojewice, powiat głogowski, tel. 0888/80-66-88

OPEL, 2000 cm, 16V: przeplywomierz pow. Wrocław, tel. 0604/68-83-94

OPEL: elementy blacharki, zawieszanie, skrzynia biegów, silnika, lampy, tapicarka, szyby, chłodnica, felgi, zderzaki, lusterka, poduszki pow., klimatyzacja. Wrocław, tel. 0894/00-78-57

OPEL AGILA, 2000 r.: drzwi przednia prawa, kolor malinowy - 150 zł. Wrocław, tel. 0688/77-03-29, 0505/34-85-34

OPEL ASCONA: silnik 1.6, skrzynia biegów (5), półosie, rozrusznik, alternator, zaciski ham., chłodnica, przel. kierowniczy, lampy tylne, kierunkowskazy i inne. Łagiewniki, powiat dzierzoniowski, tel. 0889/55-59-79

OPEL ASCONA, 1600 cm, benzyna: różne części używane. Oleśnica, tel. 0880/78-71-88

OPEL ASCONA B: reflektory Strzelin, tel. 0609/67-48-88

OPEL ASCONA, 1987 r., 1600 cm, diesel: skrzynia biegów (5) - 450 zł, Chojnów, powiat legnicki, tel. 0602/89-20-52

OPEL ASCONA, 1998 r.: rozrusznik, alternator, skrzynia biegów (5), osprzęt silnika i inne. Wrocław, tel. 0609/02-67-37

OPEL ASCONA KOMBI, 1995 r.: drzwi, szyba tylna kpl., lampy przednie do II, Wałbrzych, tel. 0889/14-29-11

OPEL ASCONA, ASTRA, CORSA, OMEGA: lampa lewa tylna (Corza A), reflektor prawy (Corza B), reflektor lewy i kierunkowskazy (Omega), lampa lewa tylna (Astria I), lusterko lewe (Ascna). Wrocław, tel. 071/348-42-16

OPEL ASCONA, KADETT: zawieszanie kpl., ukł. hamulcowy, serwo, kolo kierownicy, tarcze hamulcowe, drzwi kpl. do Asuncy hatchback, klapy tylna, maska, sztyberdach, ukł. wydechowy, chłodnica,

alternator, opony zimowe, kpl. fotole, błotniki, zderzaki. Szklarska Poręba, tel. 0605/94-80-20

OPEL ASCONA, KADETT, REKORD: drzwi, maska, silniki, lampy tylne, zderzak, zawieszanie, fotole, szyby, kolia i inne. Wrocław, tel. 0605/12-80-05, 0606/01-30-12

OPEL ASCONA, KADETT, VECTRA, 1700 cm, diesel: głowica. Oleśnica, tel. 071/514-96-64

OPEL ASTRA: balda dolna pod chłodnicą, zderzak, z klimatyzacją, w. woj. dolnośląskie, tel. 0608/47-38-35

OPEL ASTRA II: poduszka pow. kierowcy - 250 zł. Dzierżoniów, tel. 0503/83-71-34

OPEL ASTRA II: różne części. Gizakki, powiat pleszewski, tel. 0694/72-17-81

OPEL ASTRA II: reflektor lewy - 100 zł. Jelenia Góra, tel. 0888/39-43-57

OPEL ASTRA II: części do 1.7 D, ISUZU, 1.7 D, 16V, części silnika, osprzęt, zawieszanie, skrzynia biegów, elementy nadwozia, elementy plastikowe, tapicarki i inne. Kalisz, tel. 0501/81-07-50

OPEL ASTRA: drzwi, błotniki, chwiatki nadwozia, chłodnica, dachy i inne. Legnica, tel. 0880/15-37-37

OPEL ASTRA: błotniki, maska silnika, pas przedni, zderzak, reflektory, halogeny, kierunkowskazy, atrapa przednia, lusterka, lampy tylne, prog, reparaturki. Oleśnica, tel. 071/399-26-98, 0603/92-75-92

OPEL ASTRA II: maska silnika - 200 zł, zderzak przedni - 100 zł, chłodnica wody - 100 zł, chłodnica klimatyzacji - 100 zł. Ostrzeszów, tel. 062/730-82-52, 0607/81-06-03

OPEL ASTRA: silnik Isuzu, spradowony, nieeksploatowany w kraju, kpl. dokumentacja, kpl. oprócz rozrusznika, stan dobry - 1.200 zł. Polkowice, tel. 076/845-05-35, 0880/62-55-75

OPEL ASTRA: klapy tylna, błotniki, zderzak. Radwanice, tel. 071/311-74-34, 0608/41-76-04

OPEL ASTRA II: balda z drążkami kierowniczymi, mechanizm podnoszenia szyby. Syców, tel. 062/785-30-70, 0600/04-29-06

OPEL ASTRA I KOMBI: dach, poduszki felgi, relingi dachowe, słupki środkowy lewy, próg prawy, słupki przednie, zbiornik paliwa, klapy tylna, wykładziny. Syców, tel. 062/785-48-20, 0607/30-88-08

OPEL ASTRA II: konsola, poduszki pow., sensor, napinacze (x2), wszystko w kolorze czarnym - 3.200 zł. Świdnica, tel. 074/857-78-16, 0696/21-41-88

OPEL ASTRA II: el. pompapałowa. Wałbrzych, tel. 074/845-32-80, 0661/77-15

OPEL ASTRA II, II: przel. kierownicza z wspomaganiem, drążki kierownicza, końcówki drążków. Wrocław, tel. 071/345-60-42, 0691/88-55-01

OPEL ASTRA II, II: błotniki, maska, wzmocnienie czołowe, zderzak, reflektory, kierunkowskazy, halogeny, lampy tylne, prog, reparaturki błotników tylnych, lusterka, klapy tylna. Wrocław, tel. 0603/68-97-27

OPEL ASTRA II: zderzaki, lampy, błotniki, halogeny, piasty, przekładnia kier., drzwi, chłodnica klimatyzacji. Wrocław, tel. 0694/83-33-31

OPEL ASTRA I: karoseria, opłacona, na części, zawieszanie, silnik, skrzynia biegów, elementy plastikowe wnętrza, ukł. kierowniczy, szyby, kola, zbiornik paliwa, balda tylna, drzwi, klapy i inne. Wrocław, tel. 0609/02-67-37

OPEL ASTRA I SEDAN: spoiler na klapy bagażnika ze światłem stop, nowy - 200 zł. Zgorzelec, tel. 0509/07-21-36

OPEL ASTRA, 1991/04 r.: różne części. Wrocław, tel. 071/348-27-24 w godz. 9-17, 0601/74-83-50

OPEL ASTRA hatchback, KOMBI, 1992 r., 1400, 1800 cm: silniki, wałki rozrządu, maska, błotniki, zderzaki, drzwi, lusterka, klapy tylna, kolumny McPhersona, listwa kierownicza, stacyjka, wzmocnienie przednie, chłodnica, osł. tylna, licznik, przel. kierowniczy, kpl. pompa paliwa i inne. Dzierżoniów, tel. 0505/63-80-55, 0505/87-94-14

OPEL ASTRA, 1992 r., 1800 cm, benzyna, inst. gaz. 5-drzwiowy: różne części z rozbiłowego auta. Wrocław, tel. 071/372-87-60

OPEL ASTRA, 1993 r., 2000 cm: różne części z rozbiórki. Sułechów, powiat zielonogórski, tel. 0609/78-55-42

OPEL ASTRA, 1993 r., 1400 cm, benzyna: silnik z osprzętem, półosie, skrzynia biegów (5). Świdowice, tel. 074/854-55-28 po godz. 20

OPEL ASTRA KOMBI 1993 r.: deska rozdzielcza, dach z poduszka, relingi dachowe, komputer, drzwi prawa przednie i tylne, szyby tylne, kierownicza uszczelniona, drzwi, siedzenia tylne, elementy plastikowe wnętrza. Leszno, tel. 065/520-67-44

OPEL ASTRA, 1993 r., 3-drzwiowa: maska do GSI, drzwi, błotniki, pompa paliwowa, inna Opole, tel. 0605/57-20-65

OPEL ASTRA, 1993 r., 1600 cm, E: silnik cały lub na części, skrzynia biegów, listwa wspomagania - pompa, amortyzatory, wahacze, zawieszanie tylne, siedzenia, plastik, prawa lampa, lewa tylna drzwi. Pleszew, tel. 0609/20-09-57

OPEL ASTRA, 1993 r.: silniki, skrzynia biegów, drzwi, dach z sztyberdachem, zderzak tylny, lampy tylne, fotole welurowe, podgrzewane, deska rozdzielcza, osł. tylna, zegary, chwiatka nadwozia prawa, dach, 1.4, 1.6, do wersji 5-drzwiowej. Syców, tel. 0608/73-67-41

OPEL ASTRA, 1993 r., 1600 cm: różne części mechaniczne i blacharskie. Wrocław, tel. 0694/83-33-31

OPEL ASTRA SEDAN, 1994 r., 1700 cm, diesel: skrzynia biegów, elementy blacharki, lampy, zderzaki, drzwi, zawieszanie, tapicarka, półosie, kolumny McPhersona, dach, błotniki, chwiatki oraz wszystkie części z demontażu. Szprotawa, tel. 0603/09-19-33

OPEL ASTRA SEDAN, 1994 r., 1700 cm, diesel: silnik w idealnym stanie, skrzynia biegów, elementy blacharki, lampy, zderzaki, drzwi, zawieszanie, tapicarka, półosie, kolumny McPhersona, dach, błotniki, chwiatki oraz wszystkie części z demontażu. Szprotawa, tel. 0603/09-19-33

OPEL ASTRA SEDAN, 1994 r.: silnik, skrzynia biegów, osprzęt silnika, elem. blacharki, lampy, zawieszanie, piasty, półosie, elem. tapicarki, elem. blacharki i inne z demontażu. Wrocław, tel. 0605/62-00-14, 0602/33-40-00

OPEL ASTRA, 1994 r.: wszystkie części. Lwówek Śląski, tel. 0509/32-22-54

OPEL ASTRA, 1994 r.: silnik, skrzynia biegów (5), elementy blacharki, siedzenia tylne, fotole przednie, poduszki, konsola, elem. zawieszania. Świdowice, tel. 074/864-50-55, 0606/68-08-00

OPEL ASTRA, 1994 r.: błotnik przedni lewy, drzwi prawa i lewa do modelu 3-drzwiowego, drzwi przednie lewa i prawa, drzwi tylne prawa, klapy tylna z szyby, deska rozdzielcza na 2 poduszki pow., podłoga bagażnika do kombi, błotnik tylny lewy do sedana, kombi, głowica 1600 cc 16V. Wrocław, tel. 0506/55-10-93

OPEL ASTRA KOMBI, 1995 r.: drzwi, maska przednia, klapy tylna, zderzaki. Wałbrzych, tel. 0889/14-29-11

OPEL ASTRA, 1996 r., 1700 cm, turbo D: skrzynia biegów (5), Oleśnica, tel. 0608/41-59-35

OPEL ASTRA, 1996 r., 1400 cm, 16V, 1700 cm, turbo D: silniki, skrzynia biegów, drzwi, maski, szyby, zawieszanie, osprzęt silnika, elementy plastikowe wnętrza, elementy blacharki, kola, fotole oraz inne. Wałbrzych, tel. 074/846-49-58

OPEL ASTRA I, II, 1996/03 r.: zderzaki. Wrocław, tel. 0888/56-95-85

OPEL ASTRA, 1996/98 r., 1400 cm: tapicarka, elementy blacharki, poduszki pow., zawieszanie, felgi, osprzęt silnika, nagrzewnica, skrzynia biegów, elementy plastikowe ukł. kierowniczy, inne części. Lubań, tel. 0698/94-74-79

OPEL ASTRA, 1997 r.: różne części mechaniczne i blacharskie. Świdowice, tel. 068/382-30-77, 0688/52-08-54

OPEL ASTRA II, 1999 r., 1800 cm, 16V: skrzynia biegów, osprzęt silnika, elem. blacharki, zawieszanie, piasty, półosie, elem. tapicarki, elem. blacharki i inne z demontażu. Wrocław, tel. 0605/82-00-14, 0602/33-40-00

OPEL ASTRA, 1999 r., 1.4, 1.6: silnik, inst. elektryczna, szyby, zawieszanie i inne, możliwość wysyłki. Zielona Góra, tel. 0505/31-98-47

OPEL ASTRA II, 2001 r., 2000 cm, turbo D: silnik, skrzynia biegów, zawieszanie, półosie, komputer. Gromadka, powiat bolesławiecki, tel. 0601/75-93-91

OPEL ASTRA I, CORSA A, B, OMEGA B, VECTRA B: różne części mechaniczne i blacharskie. Wschowa, tel. 0807/38-25-70

OPEL ASTRA I, CORSA C, ZAFIRA, OMEGA B, VECTRA A: różne części mechaniczne i blacharskie. Leszno, tel. 0603/23-42-21

OPEL ASTRA II, III, TIGRA, VECTRA, OMEGA, CORSA: lusterka

gażnik, aparat zapł. i inne. Dzierżonów, tel. 0505/63-80-55, 0505/87-94-14

OPEL KADETT HATCHBACK, KOMBI, 1991 r., 1.4, 1.6, 1.7 D: silniki, skrzynie biegów, zawieszania, drzwi, błotniki, maski, chłodnice, zderzaki, klapy, elementy wnętrza, koła, światła nadwozia, nadkola, dach, wentylatory, rozrusznik i inne. Luban, tel. 0602/19-38-32

OPEL KADETT, 1991 r., 78 tys. km, 1400 ccm, benzyna: wszystkie części z demontażu. Lwówek Śląski, tel. 0692/83-08-65, 0608/77-16-88

OPEL KADETT, 1991 r.: drzwi uzbrojone - 50 zł, klapa tylna - 60 zł, zderzak tylny - 40 zł, zderzak przedni - 60 zł, reflektory - 60 zł i inne. Mirsk, powiat łowicki, tel. 0601/75-49-77

OPEL KADETT KOMBI, HTB, 1991 r., 1300 ccm, 1600: maski, lampy, kierunkowskazy, lustka, przekładnia kierownicza, klapy tylna, felgi, skrzynia biegów (5) i (4), siedzenia kpl., drzwi, belka tylna kpl., kolumny McPhersona, łożyska, zaciski, sprzężyny, alternator, rozrusznik, stacyja, półosi, przeguby, chłodnica, aparaty zapłonowe i inne. Piława Górna, powiat dzierżonowski, tel. 0604/94-06-88, 0600/74-26-53

OPEL KADETT CABRIO, 1991 r.: drzwi prawe komel, klapy tylna, maska, błotniki, obudowa filtra pow. do 2.0 E. Wolów, tel. 0601/70-23-91, 0601/37-91-27

OPEL KADETT, 1992 r., 1300 ccm, benzyna: różne części. Wrocław, tel. 0691/13-91-18, 0609/94-24-96

OPEL KADETT, ASCONA, RECORD, 1981 r.: skrzynia biegów, zawieszanie, drzwi, lusterka, zderzaki, maska, maska i inne drobne. Wrocław, tel. 0605/12-80-05

OPEL KADETT, CORSA, 1984/92 r., 1300 ccm, 1400 ccm, 1600 ccm, wtrysk: różne części mechaniczne i blacharskie, skrzynia biegów F10, F13, F16 i inne. Opole, tel. 0504/23-33-92

OPEL KADETT, CORSA A, 1984/91 r.: wszystkie części mechaniczne i blacharskie z demontażu, skrzynia biegów, silniki, zawieszania, szyby, el. tapicarki oraz inne z demontażu. Krotoszyn, tel. 0609/30-86-60

OPEL KADETT, OMEGA A: różne części z demontażu, elementy zawieszania, drzwi, klapy tylny i inne. Dzierżonów, tel. 074/831-64-05, 0604/39-03-23

OPEL MERIVA: zderzak przedni, nowy - 160 zł. Lubin, tel. 0696/69-74-32

OPEL MERIVA: reflektory, Syców, tel. 062/785-30-70, 0600/04-29-06

OPEL MONTEREY, 1995 r.: wszystkie części z demontażu. Bogatynia, powiat zgorzelecki, tel. 0880/43-26-49

OPEL MONTEREY, 1995 r.: wszystkie części z demontażu. Sienianka, powiat zgorzelecki, tel. 0602/89-41-72

OPEL MOVANO: reflektory, lusterka, drzwi, błotniki, maska, zderzaki, opony, felgi, walcarki, tel. 071/356-03-54, 0602/19-18-22

OPEL OMEGA A, B, KOMBI: klapy tylna z szybą - 220 zł. Brzeg, tel. 0698/60-25-50

OPEL OMEGA KOMBI, 2000 ccm: szyby i różne części mechaniczne. Legnica, tel. 0888/62-41-45

OPEL OMEGA: reflektory, kierunkowskazy, atrapa przednia, lusterka, lampy tylne, prog, reparaturki. Oleśnica, tel. 071/399-26-98, 0603/92-75-92

OPEL OMEGA B SEDAN: tył nadwozia. Prusica, powiat trzebnicki, tel. 0661/73-12-26

OPEL OMEGA A: maska przednia. Radwanice, tel. 071/311-74-34, 0608/41-76-04

OPEL OMEGA B: drzwi, błotniki, reflektor. Radwanice, tel. 071/311-74-34, 0608/41-76-04

OPEL OMEGA B: reflektory, stan idealny. Syców, tel. 062/785-30-70, 0600/04-29-06

OPEL OMEGA A, B: el. pompa paliwa. Walbrzych, tel. 074/845-32-80, 0661/07-77-15

OPEL OMEGA B: zderzak, grill, lampy, błotniki, klapy. Wrocław, tel. 0609/02-67-37

OPEL OMEGA A: karoseria, drzwi, silnik + osprzęt, części mechaniczne i blacharskie, zawieszania, szyby, elementy plastikowe, maska, lampy, zderzaki, błotniki, konsola i inne. Wrocław, tel. 0609/02-67-37

OPEL OMEGA KOMBI, 2000 ccm: skrzynia biegów, osprzęt silnika, lampy, zawieszania, elem. tapicarki, elem. blacharki. Wrocław, tel. 0605/62-00-14, 0602/33-40-00

OPEL OMEGA B, 1995 r.: szyba boczna lewa nad kołem, zieleńca - 190 zł. Wrocław, tel. 0601/58-01-10

OPEL OMEGA A, B, C: poduszki pow., sensor, pasy pirotechniczne, wyświetlacz radiodiodowy, karierowca skrzynia z wtykoma, pompa ABS, serwo, przełączniki świateł i inne. Wrocław, tel. 0606/55-25-83

OPEL OMEGA A, B: maska, błotniki, wzmocnienie czołowe, atrapa, zderzak, reflektory, kierunkowskazy, prog, reparaturki błotników tylnych. Wrocław, tel. 0601/59-21-76

OPEL OMEGA: różne części. Zagaj, tel. 0888/81-51-84

OPEL OMEGA, 1987/91 r., 2000 ccm, wtrysk: automat, skrzynia biegów, silnik, dach i wiele innych części, możliwość wysyłki. Wrocław, tel. 0880/21-52-15, 0601/70-17-36

OPEL OMEGA KOMBI, SEDAN, 1987/93 r., 2000 ccm: drzwi, zderzaki, skrzynia biegów (5), klapy tylna, błotniki przednie i tylna, dach, felgi stalowe, lampy tylne, komputer, szyby i inne. Złotoryja, tel. 0605/82-10-51, 076/878-84-79

OPEL OMEGA, 1988 r., 1800 ccm, benzyna: drzwi z szybami - 80 zł/zt, zderzak przedni - 100 zł, zderzak tylny - 80 zł, most tylny - 100 zł (możliwość wysyłki). Legnica, tel. 0880/20-57-84, 0661/07-62-50

OPEL OMEGA A, 1988 r., 1800 ccm: silnik, skrzynia biegów, most tylny, zawieszania, szyby, lampy, tapicarka, pompa wodna, alternator, rozrusznik, chłodnica, inst. gazowa, fotela, elem. karoserii i inne. Jelenia Góra, tel. 0606/14-37-71

OPEL OMEGA KOMBI, 1988 r., 2300 ccm, diesel: silnik (w całości lub na części, drzwi, szyby, zawieszania, skrzynia biegów (5), klapy tylna z szybą i inne. Krzyków, gm. Czernica, powiat wrocławski, tel. 0601/76-72-91

OPEL OMEGA, 1988/03 r.: różne części. Wrocław, tel. 071/346-27-24 w godz. 9-17, 0601/74-83-50

OPEL OMEGA, 1988/94 r., 1800 ccm, 2000 ccm, 2300 ccm, diesel, 2400 ccm, 3000 ccm: silniki, skrzynie biegów, drzwi, maski, szyby, zawieszania, osprzęt silnika, elementy plastikowe wnętrza, elementy blacharski, koła, fotela oraz inne. Walbrzych, tel. 074/846-49-58

OPEL OMEGA, 1988/97 r., 2000 ccm: silnik, skrzynia biegów, osprzęt silnika, elem. blacharki, lampy, zawieszania, piasty, półosi, elem. tapicarki, elem. blacharki i inne z demontażu. Wrocław, tel. 0605/62-00-14, 0602/33-40-00

OPEL OMEGA KOMBI, 1989 r., 2000 ccm: silnik, skrzynia biegów, wał napędowy, most półosi, zawieszanie przednie i tylny, rozrusznik, alternator, chłodnica, przeplywomierz, ABS, komputer pokł., pompa paliwa, ukł. kierowniczy ze wspomaganiem i inne. Krzeków, powiat ząbkowski, tel. 0660/18-86-72, 0600/86-76-29

OPEL OMEGA SEDAN, 1989 r., 2000 ccm: wszystkie części z demontażu. Zielona Góra, tel. 0697/84-28-46

OPEL OMEGA, 1989 r., o poj. 1.8, 2.0: tuki z pierścieniami i panawkami, wał korbowy, wałek rozrządu, głowica z pokrywką, maska olejowa, blok, most tylny. Jarcin, tel. 0627/47-99-16, 0606/33-56-18

OPEL OMEGA KOMBI, 1989 r., 2300 ccm, benzyna: wszystkie części z rozbiórki. Jawor, tel. 0504/52-03-33

OPEL OMEGA A, 1989 r., 2000 ccm, 13000: silniki, skrzynie biegów, felgi, zawieszania, drzwi, szyby, lampy, zderzaki, alternatory, rozrusznik i inne. Ostrów Wlkp. Tel. 0509/59-95-05, 0509/05-91-47

OPEL OMEGA KOMBI, 1989 r., 1800 ccm, 2000 ccm, 2300 ccm, 2400 ccm: silniki, skrzynie biegów, klapy tylna, dach, kolumny McPhersona, zwrotnice, konsola, przeplywomierz, szyby tylna, fotela, licznik, skrzynia biegów, ukł. wspomagania, pompa, amortyzatory tylne i inne. Świdnica, tel. 0600/28-37-55

OPEL OMEGA KOMBI, 1989 r., 1.8, 2.0: silnik 1.8, wtrysk, chłodnica, drzwi przednie, klapy tylna, lampy tylne, zderzak tylny, hak, dach, kolumny McPhersona, zwrotnica, konsola, licznik, przeplywomierz, szyby tylny, fotela, skrzynia biegów, ukł. wspomagania kiar., pompa amortyzatorów tylnych i inne. Świdnica, tel. 0602/28-37-55

OPEL OMEGA KOMBI, 1990 r., 2300 ccm, turbo D, diesel: głowica, wałek rozrządu, tłoki, pompa paliwa, wtryskiwacz, sprężło, alternator, zawieszanie tylny, zawieszanie przednie, skrzynia biegów, rozrusznik, osprzęt silnika, hak, ukł. wydechowy, chłodnica, turbina, lampy tylne, drzwi, szyby i inne. Chocianów, powiat polkowicki, tel. 0604/34-85-89

OPEL OMEGA, 1990 r., 2300 ccm, TD: głowica, turbina, alternator, rozrusznik, elementy zawieszania, skrzynia biegów (5), Chojnów, powiat legnicki, tel. 076/818-12-27, 0602/57-39-68

OPEL OMEGA, 1990 r., 1.8, 2.0: różne modele, różne części mechaniczne i blacharskie, elementy wnętrza, koła. Legnica, tel. 0605/59-86-54, 0695/72-86-00

OPEL OMEGA, 1990 r.: automatyczna skrzynia biegów ze sprzęgłem od silników o poj. 1.800 ccm i 2.000 ccm. Malomłota, tel. 0683/78-06-68, 0605/04-63-86

OPEL OMEGA, 1990 r., 2000 ccm, benzyna: części mechaniczne i blacharskie z rozbiątego auta. Wrocław, tel. 071/348-42-16 w godz. 8-17

OPEL OMEGA A, KOMBI, 1990 r., 3000 ccm: silnik, skrzynia biegów, osprzęt silnika, elem. blacharki, lampy, zawieszania, piasty, półosi, elem. tapicarki, elem. blacharki i inne z demontażu. Wrocław, tel. 0605/62-00-14, 0602/33-40-00

OPEL OMEGA KOMBI, 1991 r., 2000 ccm: zawieszania, półosi, most, elem. blacharki i inne. Wrocław, tel. 0805/62-00-14, 0602/33-40-00

OPEL OMEGA KOMBI, 1991 r., 2000 ccm, benzyna: głowica, wałek rozrządu, wtrysk, komputer, kolumny McPhersona, wahacz, kołyszka, drzwi, lusterka el. reg., klapy tylna z szybą, szyba przednia, el. pompa paliwa, stacyja, przełącznik kierownicy, pompa ABS, nagrzewnica i inne. Dzierżonów, tel. 0505/83-80-55, 0505/87-94-14

OPEL OMEGA A, KOMBI, 1991 r.: drzwi, tapicarka welurowa, szyberdach, hak, karoseria. Piętnicki, powiat zgorzelecki, tel. 0607/92-94-41

OPEL OMEGA, 1992 r., 2300 ccm, diesel: pompa wtryskowa w stanie idealnym - 300 zł. Bogatynia, tel. 075/773-83-08, 0600/42-30-27

OPEL OMEGA KOMBI, 1992 r., 2000 ccm: klapy tylna - 120 zł, głowica - 200 zł, zawory - 30 zł, Oleśnica, tel. 0888/01-07-70

OPEL OMEGA A, 1992 r., 2000 ccm: chłodnica - 200 zł oraz do wersji automat. - 250 zł. Gryfów Śląski, tel. 0505/31-66-19

OPEL OMEGA SEDAN, KOMBI, 1992 r., 3000 ccm, benzyna, 24V: elementy blacharki, felgi aluminiowe (różne), fotela przednie, hak holowniczy, zawieszania, zderzaki, silnik, również wszystkie części silnika, skrzynia biegów, alternator, przeplywomierz, kpl. klimatyzacja, maska olejowa, głowica, chłodnica, sprężło, reflektory, lampy tylne, skrzynia biegów i inne części. Kowary, powiat jeleniogórski, tel. 075/761-44-89, 0501/25-05-44

OPEL OMEGA SEDAN, KOMBI, 1992 r., 2300 ccm, TDI: drzwi, maski silników, klapy tylny, zderzak przedni, fotela przednie, zawieszania, most tylny, półosi, hak holowniczy, części silnika, wał korbowy, tłoki, pompa wtryskowa, koło dwumasowe, sprężło, skrzynia biegów, chłodnica, wałek rozrządu maska olejowa, alternator, nagrzewnica, reflektory i inne. Kowary, powiat jeleniogórski, tel. 075/761-44-89, 0501/25-05-44

OPEL OMEGA, 1992 r., 2600 ccm, wtrysk: kpl. drzwi, lusterka, podnośniki el. otw. szyb, fotela przednie, tapicarka, szyby, zwrotnice, kolumny McPhersona, skrzynia biegów (automat. i manualna), elementy plastikowe, licznik i inne części. Lwówek Śląski, tel. 0695/56-13-73

OPEL OMEGA, 1992 r., 2000 ccm, benzyna: maska, błotniki, zderzaki przednie, chłodnica, skrzynia biegów, zbiornik paliwa, lusterka, klapy tylny i inne. Opole, tel. 0605/57-20-65

OPEL OMEGA KOMBI, 1994 r.: różne części z rozbiątego auta. Wrocław, tel. 071/372-87-60

OPEL OMEGA B SEDAN, 1994/95 r., 2500 ccm, TDS: chwiatki nadwozia, dach, zawieszania, drzwi, klapy tylna, pompa wtryskowa, głowica, lampy tylne, koła, fotela, błotniki, szyby, ukł. wydechowy Gromadka, powiat bolesławiecki, tel. 0601/75-93-91

OPEL OMEGA B, 1995 r., 2500 ccm, TD: silnik, osprzęt silnika, elem. blacharki, lampy, zawieszania, most, piasty, półosi, elem. tapicarki, elem. blacharki i inne z demontażu. Wrocław, tel. 0605/62-00-14, 0602/33-40-00

OPEL OMEGA B, 1995 r., 2000 ccm: V8, TDS: maska, błotniki, reflektory, halogeny, zderzaki, belki zderzakowe, klapy tylny, lampy, szyby, drzwi, el. zd. podnośniki, elementy wnętrza, lusterka, zawieszania, mosty tylny, wał pędny, klimatyzacja, części osprzęt silników, przeplywomierz. Świdnica, tel. 0888/32-81-12

OPEL OMEGA B, 1995/97 r., 2.0 16V, 2.5 V6, 2.5 TDS, sedan, kombi: maska, błotniki, chwiatki, wentylatory, chłodnica, konsola, wózki, piasty, kolumny McPhersona, wyświetlacz, licznik, most tylny, klapy tylna, dach, siedzenia (zwykle z poduszkami), hak, poduszki pow., (1995-97 r.), skrzynia biegów, wał pędny, inne. Bielawa, tel. 0888/04-33-67 W03008484

OPEL OMEGA B, SEDAN, KOMBI, 1995/97 r., 2000 ccm, 16V, 2.5 V6, 2.9, TDS: maska silnika, błotniki, chwiatki nadwozia, wiatraki, chłodnice, wentylatory, chłodnica, konsola, wózki, piasty, kolumny McPhersona, wyświetlacz, licznik, most tylny, klapy tylna, dach, siedzenia (zwykle z poduszkami pow.), hak, poduszki pow., skrzynia biegów, wał i inne. Bielawa, tel. 0888/04-33-67 W03008504

OPEL OMEGA B, 1995/97 r.: wzmocnienie przednie. Głogów, tel. 0509/49-51-41

OPEL OMEGA B, 1997 r.: zawieszania, ukł. wydechowy, półosi, instalacja gazowa, osprzęt silnika, poduszki pow., felgi aluminiowe, tapicarka, licznik Chojnów, tel. 0887/21-75-09

OPEL OMEGA KOMBI, 1999 r., 2000 ccm: drzwi, maska silnika, błotniki, zderzaki, lampy, szyby, klapy tylna, elementy plastikowe, silnik, osprzęt silnika, zawieszania, felgi aluminiowe 18", listwy, zbiornik i inne. Syców, tel. 0608/43-92-06

OPEL OMEGA, CORSA, KADETT, 2.0, 1.2, 1.3: różne części. Wrocław, tel. 0605/33-12-37

OPEL REKORD, 1983/86 r., 2300 ccm, turbo D, diesel: silnik na części, alternator, głowica, osprzęt silnika, hak, wałek rozrządu, elementy blacharki, skrzynia biegów, ukł. wydechowy, chłodnica, zawieszanie tylny, zawieszanie przednie, tłoki, lampy tylny, wtryskiwacz, pompa wtryskowa i inne. Chocianów, powiat polkowicki, tel. 0604/34-85-89

OPEL REKORD, 1984 r., 2300 ccm, diesel: reflektory - 50 zł/zt, alternator - 50 zł, pompa vacuum - 50 zł, lapy pod silnik - 50 zł/zt, opony, pokrywa zaworów BM - 100 zł, kierowca z przełącznikami - 50 zł, tarcza sprzęgła, stan b. dobry - 100 zł, tarcze ham. z łożyskami, 2 szt. - 50 zł, Jelenia Góra, tel. 0508/25-27-61

OPEL REKORD, 1985 r., 2000 ccm, benzyna: skrzynia biegów, szyby, elementy blacharki, zawieszania i inne. Luban, tel. 0602/19-38-32

OPEL REKORD II, 1986 r., 2000 ccm, benzyna: błotnik przedni lewy, stan b. dobry - 35 zł, zderzak przedni plastikowy - 30 zł, maska, stan idealny - 40 zł, tłumak środkowy - 30 zł, alternator - 45 zł, szyba tylna - 20 zł, fotela + kanapa - 80 zł kpl. Ostrzeszów, tel. 0602/19-79-21

OPEL SENATOR A, B, OMEGA A, REKORD, i pochodne: skup i sprzedaż, wszystkie części, wymiana silników, skupujemy auta czele i rozbiite, placimy gotówką, sprzedaż wysyłkowa. Dzierżonów, tel. 074/832-07-57, 0507/12-98-50, 0504/09-26-64 W01053664

OPEL SENATOR: wszystkie części z demontażu. Legnica, tel. 0888/02-16-70

OPEL SENATOR, 3000 ccm: części silnika Sulechów, powiat zielonogórski, tel. 0609/78-55-42

OPEL SENATOR: różne części blacharskie i mechaniczne, felgi aluminiowe, elementy plastikowe, inst. gazowa, silniki (12V, 24V), Trzebnica, tel. 0607/08-44-12, 0502/77-91-87

OPEL SENATOR B, 1988 r., 250 tys. km, 2600 ccm: wszystkie części mechaniczne i blacharskie, lampy tylne, reflektory, lusterka, zderzaki. Wrocław, tel. 0691/12-34-58

OPEL SENATOR, 1988 r., 3000 ccm: skrzynia biegów automatyczna - 300 zł. Legnica, tel. 678/852-54 pod godz. 18, 0509/30-29-15

OPEL SENATOR, 1989 r.: wszystkie części z demontażu. Tel. 0605/83-74-04

OPEL SENATOR, 1990 r., 3000 ccm: silnik, automat, skrzynia biegów, most tylny, wał napędowy i inne. Jelenia Góra, tel. 0608/85-22-48

OPEL SENATOR, 1990 r., 3000 ccm, benzyna, 24V: maska silnika, klapy tylna, drzwi, fotela przednie, lampy tylne, zawieszania, most tylny, silnik (cały lub na części), alternator, sprężło, automat, skrzynia biegów, zegar digital, felgi aluminiowe, osprzęt silnika, wtryskiwacz, skrzynia biegów, półosi, chłodnica, zawieszanie, osprzęt silnika, elementy plastikowe i inne części. Kowary, powiat jeleniogórski, tel. 075/761-44-89, 0501/25-05-44

OPEL SINTRA: kierowca z poduszką pow., sensor, wyświetlacz radiodiodowy z lamptomierzem, silniczek szyberdachu. Wrocław, tel. 0606/55-25-83

OPEL TIGRA: sprężyny - 230 zł. Bolesławiec, tel. 0506/21-52-18

OPEL TIGRA: reflektory, lusterka, lampy tylne. Oleśnica, tel. 071/399-26-98, 0603/92-75-92

OPEL TIGRA: lampy tylne. Radwanice, tel. 071/311-74-34, 0608/41-76-04

OPEL TIGRA: el. pompa paliwa. Walbrzych, tel. 074/845-32-80, 0661/07-77-15

OPEL TIGRA, 1996 r., 1400 ccm, benzyna: zderzak przedni i tylny, zawieszania, silnik, oclony, skrzynia biegów, rozrusznik, alternator, klapy i inne. Wrocław, tel. 0509/02-67-37

OPEL VECTRA: tłumik środkowy, nadkolę przednie, wahacz przedni i lewy, błotnik przedni prawy, prog, kierunkowskaz i inne części, wał, dolnośląskie, tel. 0608/47-38-35

OPEL VECTRA: wszystkie części z demontażu. Gromadka, powiat bolesławiecki, tel. 0504/30-86-74

AUTO-OPEL
CZĘŚCI UŻYWANE, IMPORTOWANE Z NIEMIEC
Wrocław, ul. Kleczkowska 52 (teren portu)
czynne w godz. 9.00-17.00
tel. 071/329-25-72 w godz. 9.00-17.00, 0-801 826 737
MOŻLIWOŚĆ WYSYŁKI

OPEL VECTRA, 1600 ccm, 2000 ccm: słupki prawy, kolumny McPhersona, tarcze hamulcowe, półosi, klamki, szyba tylna, szyki trójkatne, hydrauliczna przekładnia kierownicza, kierowca z obudową, przełączniki kierownicy, wykładzina podłogi i nadkoli tylnych, zbiorniczki płynów, reflektor, nagrzewnica i inne. Jawor, tel. 0696/08-48-83

OPEL VECTRA B, C, inst. elektryczna, poduszki pow., kierowca, taśma, sensor, pasy pirotechniczne, tapicarki, elementy plastikowe, lampy, mechanizmy szyb (el. obw.), zamki, klamki, zegary z wyświetlaczem, serwo, pompa ABS, przeguby (1 8 E). Jelenia Góra, tel. 071/318-87-18

OPEL VECTRA: błotniki, zderzak, maska silnika, pas przedni, reflektory, reparaturki, prog, kierunkowskazy, atrapa przednia, lusterka, lampy tylne, halogeny, Oleśnica, tel. 071/399-26-98, 0603/92-75-92

OPEL VECTRA: zderzaki, błotniki, klapy tylna, reflektory. Radwanice, tel. 071/311-74-34, 0608/41-76-04

OPEL VECTRA C: reflektory ksenonowa zespolona z kierunkowskazami. Syców, tel. 062/785-30-70, 0600/04-29-06

OPEL VECTRA A, B: el. pompa paliwa. Walbrzych, tel. 074/845-32-80, 0661/07-77-15

OPEL VECTRA B: zderzaki, błotniki, lampy, grill, drzwi, przekładnia kier. Wrocław, tel. 0694/83-33-31

OPEL VECTRA A: różne części mechaniczne i blacharskie, silnik, oclony, skrzynia biegów, zawieszania, obciążeniowa, lampy, wnętrza, elementy plastikowe, drzwi, szyby i inne. Wrocław, tel. 0609/02-67-37

OPEL VECTRA B, C: zderzaki przednie i tylny, do Vectry A zderzak tylny. Wrocław, tel. 0503/15-59-92

OPEL VECTRA A, B: błotniki, maska, zderzaki, wzmocnienia czołowe, reflektory, kierunkowskazy, halogeny, prog, reparaturki błotników tylnych, klapy tylna, drzwi, lusterka. Wrocław, tel. 0603/88-97-27

OPEL VECTRA: krawki dystansowe oraz śruby, żarówki podobne do ksenonowych. Zabkowice Śląskie, tel. 0605/05-08-19

OPEL VECTRA, 1988/03 r.: różne części. Wrocław, tel. 071/346-27-24 w godz. 9-17, 0601/74-83-50

OPEL VECTRA, 1988/95 r.: karoseria opłociana na części, zawieszania, szyby, sanki, wahacze, lampy, zderzaki, klapy, siedzenia, osprzęt, ukł. kierowniczy i inne. Wrocław, tel. 0609/02-67-37

OPEL VECTRA, 1989 r., 1800 ccm: silnik, skrzynia biegów (5), zawieszania, drzwi, dach, szyby, błotniki, maska przednia, zderzaki, lampy tylne, fotela, zbiornik paliwa i inne. Jawor, tel. 076/870-60-70, 0606/70-44-53

OPEL VECTRA, 1989 r., 1800 ccm, benzyna: silnik, skrzynia biegów, części blacharki, zawieszania, felgi, szyby, fotela, chłodnica, ukł. wydechowy i inne. Legnica, tel. 0880/20-57-84, 0661/07-62-50

OPEL VECTRA hatchback, 1989/91 r.: zderzak tylny - 106 zł. Kalisz, tel. 0609/93-88-81

OPEL VECTRA, 1989/93 r., 1600 ccm, 2000 ccm: 4-5-drzwiowy: wszystkie części mechaniczne i blacharskie. Ostrów Wielkopolski, tel. 0504/90-40-22, 0503/75-61-78

OPEL VECTRA A, 1989/95 r., 1600 ccm, 2000 ccm: osprzęt silnikowy, rozrusznik, pompa paliwa, komputery, przeplywomierz, halogeny (nowe), drzwi lewe tylny, chwiatki nadwozia przednie, lusterka, szyby, stacyja, nagrzewnica, zawieszania, ukł. hamulcowy, półosi, most tylny, wci. dolnośląskie, tel. 0607/75-69-69

OPEL VECTRA, 1990 r.: różne części. Śmigiel, powiat kościański, tel. 0606/35-12-74

OPEL VECTRA, 1991 r., 2000 ccm: silnik, skrzynia biegów, elem. blacharki i inne. Wrocław, tel. 0605/62-00-14, 0602/33-40-00

OPEL VECTRA, 1991 r.: skrzynia biegów, elementy zawieszania, przeplywomierz, sania pod silnik, lampy tylna lewa, rozrusznik, kolektor, inst. elektryczna, szyberdach, inne. Chojnów, powiat legnicki, tel. 0607/56-80-91

OPEL VECTRA, 1991 r., 1700 ccm, diesel: silnik, zawieszania przednie i tylny, skrzynia biegów i inne. Namysłów, tel. 0602/10-05-30

OPEL VECTRA, 1991 r., 1600 ccm, benzyna: maska, błotniki, lampy, ukł. kierowniczy, pompa paliwa, skrzynia biegów F-16 do 2.0 benz. i inne. Opole, tel. 0605/57-20-65

OPEL VECTRA, 1992 r.: silnik, skrzynia biegów, zawieszania, maska silnika, błotniki, lampy, chłodnica, fotela, wyposażenie wnętrza i inne. Wrocław, tel. 0605/36-53-43, 0608/29-29-83

OPEL VECTRA, 1993 r., 1600 ccm: reflektory, skrzynia biegów, Sulechów, powiat zielonogórski, tel. 0609/78-55-42

OPEL VECTRA A, 1993 r., 2000 ccm, wtrysk: skrzynia biegów, filtr powietrza, lampy, chłodnica, błotniki, maska, szyby i inne. Syców, tel. 062/785-30-70, 0600/04-29-06

OPEL VECTRA, 1993 r., 1.5, 1.7 TDI: Sześć części silników, skrzynia biegów (5). Rogoźnica, gm. Szlego, powiat świdnicki, tel. 074/855-92-48

OPEL VECTRA, 1994 r., 1800 ccm: błotniki, wzmocnienie czołowe, silnik, skrzynia biegów, drzwi. Lwówek Śląski, tel. 0609/70-48-05

OPEL VECTRA B, 1997 r.: klapy tylna z szybą (niebieski metalik) - 450 zł, woł wielkopolskie, tel. 0602/76-06-70

OPEL VECTRA B, 1999 r.: chwiatka lewa i prawa, dach, klapy bagażnika. Tel. 0601/77-54-11

OPEL VECTRA B, 1999 r., 2000 ccm, diesel: drzwi, zawieszania, lampy tylne, reflektory ksenonowe, poduszki pow., zderzaki, ukł. wydechowy, półosi, osprzęt silnika, felgi aluminiowe, lusterka, szyby, Chojnów, tel. 0887/21-75-09

OPEL VECTRA, 1999 r., 2000 ccm, DTI: zawieszania, poduszki pow., chłodnica, wentylator, zderzaki, lampy, maska silnika, błotniki, Xapno, tel. 0888/28-15-57

OPEL VECTRA, ASCONA, 1991/99 r.: silniki, skrzynia biegów, drzwi, maski, szyby, zawieszania, osprzęt silnika, elementy plastikowe, zawieszania, elementy blacharki, koła, fotela oraz inne. Walbrzych, tel. 074/848-49-58

OPEL VECTRA, CALIBRA: poduszki pow. kierowcy i pasażera, sportowy tłumik. Wrocław, tel. 0607/41-66-95

OPEL VIVARO: drzwi, drzwi boczne (pełne), drzwi tylne prawe z otworem na szybę do wersji niskiej, elementy blacharki, lusterka, zderzaki, światła, opony. Wrocław, tel. 071/356-03-54, 0609/19-18-22

OPEL ZAFIRA: poduszka pow. kierowcy - 250 zł. Dzierżonów, tel. 0503/83-71-34

OPEL ZAFIRA: el. pompa paliwa. Walbrzych, tel. 074/845-32-80, 0661/07-77-15

OPEL ZAFIRA: drzwi. Wrocław, tel. 0694/83-33-31

OPEL ZAFIRA: maska silnika, drzwi tylne prawe. Wrocław, tel. 0506/55-10-93

OPEL ZAFIRA: błotniki, zderzak, pas przedni, reflektory, lusterka, lampy tylne, Oleśnica, tel. 071/399-26-98,

PEUGEOT 405 KOMBI, 1991 r., 1900 cm, SRI : silnik, skrzynia biegów (opcjonalnie), maska, drzwi, błotniki, lusterka, zawieszania, pas przedni, chłodnica, zderzak, udok, pochodzenie Wrocław, tel. 0894/28-32-10

PEUGEOT 405 KOMBI, SEDAN, 1992/94 r. : silnik 1.6 i skrzynia biegów, wszystkie części mechaniczne i blacharskie. Ostrów Wielkopolski tel. 0504/90-40-22, 0503/75-81-78

PEUGEOT 405: 1993 r. : różne części mechaniczne i blacharskie, woj. dolnośląskie, tel. 0608/47-38-35

PEUGEOT 405, 1994 r., 1600 cm : gaźnik Solax, rozrusznik, Gro-madka, powiat bolesławiecki, tel. 060/91-86-98

PEUGEOT 405, 1994 r., 1900 cm, turbo D : silnik, skrzynia biegów, półos, bakła tylna, drzwi, klapa tylna, lampy tylne, rozrusznik, alternator i inne. Gromadka, powiat bolesławiecki, tel. 060/75-93-91

PEUGEOT 405, 1994 r., 2000 cm, wtrysk : kpl. konsola, inst. elektryczna, ABS, kołyszka, drzwi, elementy plastikowe i inne części. Lwówek Śląski, tel. 0695/50-13-73

PEUGEOT 406 : maska silnika, halogen prawy, przekł. kierownicza, nakładka zderzaka przedniego, Kłodzko, tel. 0603/447-58-34

PEUGEOT 406 : zegary, Prusice, powiat trzebnicki, tel. 065/75-12-26

PEUGEOT 406 : maska silnika, grill, reflektory, błotniki, zderzak, lusterka, haczyka, klapa tylna, zwrotnice, kolumny McPhersona, bakła pod silnik, zawieszania tylna, lampy tylne, halogeny, chłodnica, obudowa chłodnicy z wentylatorami, drzwi, półosie, Siechnice, tel. 071/311-39-14, 0602/71-26-65

PEUGEOT 406, 1800 cm, 16V : silnik, skrzynia biegów, maska, błotniki, lusterka, zawieszania, bakła pod silnik, drzwi, szyby, klapa, tapicerka, karoseria Wrocław, tel. 0694/28-32-10

PEUGEOT 406 : skrzynia biegów do wersji HDI. Wschowa, tel. 0502/57-85-82

PEUGEOT 406, 1994 r., 150 tys km, 1800 cm, 16V : silnik - 500 zł, Góra, tel. 060/991-50-10

PEUGEOT 406, 1997 r., 1800 cm, wtrysk, 16V : gwóźdź uzbrojony, kolektor ssący, części osprzętu silnika - 700 zł. Legnica, tel. 0605/28-37-83

PEUGEOT 406 SEDAN, 1998 r., 2000 cm, 16V : silnik, skrzynia biegów, osprzęt silnika, elem. blacharki, lampy, zawieszania, piasty, półosie, elem. tapicerki, elem. blacharki i inne z demontażu, Wrocław, tel. 0605/62-00-14, 0602/33-40-00

PEUGEOT 406, 1998 r. : zbiornik paliwa, plastikowy, zwrotnica tylna, lewa, tarcza hamulcowa i czujnik ABS. Środa Śląska, tel. 071/795-14-42

PEUGEOT 406, 1999 r. : tylny zderzak do sedana (z zielony) - 180 zł. Wąlpolska, tel. 0607/66-06-70

PEUGEOT 406, 2002 r., 35 tys km, 2000 cm, HDI : silnik (na części), zawieszanie przednie i tylne, ukł. wydechowy, ukł. kierowniczy, klapa tylna, chłodnica - wentylatory, Gromadka, powiat bolesławiecki, tel. 060/75-93-91

PEUGEOT 505, 1982 r., 2500 cm, diesel : wszystkie części z demontażu. Nowa Kuznia, powiat bolesławiecki, tel. 0602/71-50-92

PEUGEOT 505, 3000 cm : drzwi, szyby, osł. tylna, silniki krokowe, zawieszania, elementy plastikowe i inne. Legnica, tel. 0691/33-13-05

PEUGEOT 505 : maska silnika, błotniki, grill, wzmocnienie przednie, chłodnica, wentylatory, bakła pod silnik, haczyk, kolumny McPhersona, klapa tylna, reflektory, lampy tylne, Siechnice, tel. 071/311-39-14, 0602/71-26-65

PEUGEOT 505 : ścianka przednia z wentylatorami, komputer, podnośnik el. otw. szyb i inne. Wrocław, tel. 071/343-80-83 wewn. 279, 0605/33-93-93

PEUGEOT, RENAULT, CITROEN
IMPORTER CZĘŚCI UŻYWANYCH Z NIEMIEC
Wrocław, ul. Kleczkowska 52
(teren portu)
czynne w godz. 9.00-17.00
tel. 071/329-27-09

PEUGEOT 605, 1988/94 r. : klapa zewnętrzna, podoklepnik, instalacja, prowadnice szyb lewych przednich drzwi. Wrocław, tel. 0605/20-85-98

PEUGEOT 605, 1992 r., 2000 cm, 3000 cm V6 : drzwi, maska, klapa tylna, zderzak, lampy, zawieszania, wzmocnienie wnętrza, skrzynia biegów, klimatyzacja, błotniki, grill, wzmocnienie czołowe, chłodnica, haczyk, wentylatory, bakła pod silnik, zwrotnice, kolumny McPhersona, automat, skrzynia biegów do 3.0 V6. Wrocław, tel. 0503/45-59-92

PEUGEOT 605, 1993 r. : maska silnika, błotniki, drzwi i inne. Wrocław, tel. 0605/36-53-43, 0608/29-29-83

PEUGEOT 607 : maska silnika, zderzak, wzmocnienie przednie, błotniki, lampy tylne, chłodnica, obudowa chłodnicy z wentylatorami, drzwi, lusterka, haczyk, kolumny McPhersona, zwrotnica, bakła pod silnik, reflektory, klapa tylna, Siechnice, tel. 071/311-39-14, 0602/71-26-65

PEUGEOT 606 : maska silnika, błotniki, drzwi, reflektory, grill, zderzak, wzmocnienie przednie, chłodnica, obudowa chłodnicy z wentylatorami - przekł. kierownicza, bakła pod silnik, haczyk, zwrotnice, kolumny McPhersona, lusterka, półosie, klapa tylna, Siechnice, tel. 071/311-39-14, 0602/71-26-65

PEUGEOT 606, 1995 r., 1900 cm, turbo D : skrzynia biegów, elementy zawieszania, poduszka pow., elementy wnętrza, błotnik, drzwi, hak, osprzęt silnika i inne. Legnica, tel. 0695/72-66-00

PEUGEOT 606, 807 : fotole skórzane, kpl. (806) oraz wszystkie części mechaniczne i blacharskie. Leszno, tel. 0509/21-16-37

PEUGEOT 807 : maska silnika, zderzak, drzwi, chłodnica, obudowa chłodnicy z wentylatorami, Siechnice, tel. 071/311-39-14, 0602/71-26-65

PEUGEOT BOXER, 2500 cm, diesel, turbo D, TDI : skrzynia biegów i inne. Leszno, tel. 0605/89-32-89, 0607/81-70-23

PEUGEOT BOXER : błotniki, maska silnika, zderzak, reflektory, kierunkowskazy, lusterka, lampy tylne, klamki. Oleśnica, tel. 071/399-26-86, 0603/92-75-92

PEUGEOT BOXER : maska silnika, błotniki, grill, wzmocnienie przednie, chłodnica, obudowa chłodnicy z wentylatorami, zderzak, przekł. kierownicza, reflektory, drzwi, lusterka, haczyk, bakła pod silnik, Siechnice, tel. 071/311-39-14, 0602/71-26-65

PEUGEOT BOXER : różne części mechaniczne i blacharskie. Wrocław, tel. 0694/83-33-31

PEUGEOT BOXER : maska, pas przedni, drzwi, elementy zawieszania, skrzynia biegów, błotnik, zderzak, zamki, stacyjka, reflektory, chłodnica, lusterka, kierunkowskazy, przelączniki, bakła silnika, bakła tylna i zabornia, felgi, opony, filtry powietrza i inne części. Wrocław, tel. 071/358-03-54, 0601/19-16-22

PEUGEOT BOXER, 1994/03 r. : silniki w całości lub na części skrzynia biegów, osprzęt silnika, obchodzenie, oświetlenie, zawieszania i inne. Prusice, tel. 0698/03-54-26

PEUGEOT BOXER, 1994/04 r., 2800 cm, HDI : dolna część silnika, kpl. głowicy, wtryskiwacze, bakła silnika, łoki, rozrusznik, alternator, bakła silnika 2.5 D, wal, łoki, pompy, rozrusznik, alternator, drzwi, lampy, gwóźdź, skrzynia biegów, błotniki, kława kierownicza, nowa siedzenia 3-osobowe i inne. Wrocław, tel. 071/342-19-70, 0601/74-19-45

PEUGEOT BOXER, 1995/04 r. : przekł. kierownicze z wspomaganiami, gwarancja - 350 zł. Skokowa, powiat trzebnicki, tel. 0602/74-43-64, 0691/37-14-18 po godz. 18

PEUGEOT BOXER, 1996 r., 2500 cm, TDI : osprzęt silnika, drzwi, silnik, chwiatki nadwozia, szyby, elementy plastikowe wnętrza i inne. Szreńki, tel. 0688/41-75-50

PEUGEOT BOXER, 1997 r., 2500 cm, diesel, turbo D : silniki, stan b. dobry (możliwość sprężarki), głowica (12V, V8), skrzynia biegów z gwarancją, wały korbowe, wałki rozrządu, łoki, korbowody, pompy wyskówe, wspomaganie k. vacuum, rozrusznik, alternator, półosie, haczyk, chłodnica, reflektory, lina. Brzeg, tel. 0600/73-25-37

PEUGEOT BOXER, 1997 r. : drzwi, części zawieszania, Walbrzych, tel. 074/847-87-99, 0603/93-52-50

PEUGEOT BOXER, 1998 r. : części do silnika 2.5 TD, części do skrzyni biegów. Kałisz, tel. 062/789-12-18, 0605/69-48-82

PEUGEOT BOXER, 1998 r. : wałek rozrządu 8-zaworowy, wal korbowy Wrocław, tel. 0508/51-52-71

PEUGEOT BOXER, 2003 r. : różne części, Siechnice, powiat wrocławski, tel. 0688/56-96-85

PEUGEOT EXPERT : maska silnika, zderzak, błotniki, grill, reflektory, bakła pod silnik, wzmocnienie przednie, chłodnica, obudowa chłodnicy z wentylatorami, haczyk, kolumny McPhersona, zwrotnice, półosie, przekł. kierownicza, drzwi, Siechnice, tel. 071/311-39-14, 0602/71-26-65

PEUGEOT J5 : silnik 2.5 TD, skrzynia biegów, zawieszania, szyby, chłodnica, lampy tylne, zaciski ham., półosie i inne części. Bolesławiec, tel. 075/784-30-00 po godz. 20

PEUGEOT J5, 2500 cm, TD : części skrzyni biegów (5), głowica, części skrzyni biegów i silnika, pompa wtryskowa. Chojnów, powiat legnicki, tel. 076/818-12-27, 0602/57-39-68

PEUGEOT J5, 2500 cm, diesel, silnik, skrzynia biegów, gwóźdź, wal korbowy, pompa wtryskowa, pompa wodna, gwóźdź, łoki, półosie, dyferencjał - od 10 zł. Rzeszów, tel. 017/855-24-59

PEUGEOT J5 : różne części mechaniczne i blacharskie, karoseria, odona, osprzęt silnika, zawieszania, drzwi, elementy plastikowe i inne. Wrocław, tel. 0609/02-67-37

PEUGEOT J5, 1988 r., 2500 cm, diesel : paski rozrządu, filtry, uszczelki Simmeringi, lina sprężgła, zaciski hamulcowe, przegub zawrotny półosi napędowej, sprężyna przednia - od 30 zł. Wrocław, tel. 071/316-40-42

PEUGEOT J5, 1990/07 : 2500 cm, turbo D, diesel : silnik na części, osprzęt silnika, zawieszania, skrzynia biegów i inne. Prusice, tel. 0696/03-54-26

PEUGEOT J5, 1990/00 r. : reflektory, błotniki, zderzak, atrapa, drzwi, lampy tylne i inne. Wrocław, tel. 0603/86-97-27

PEUGEOT J5, 1990/92 r. : różne części z demontażu. Lasocice, powiat nyski, tel. 0505/14-51-93

PEUGEOT PARTNER : maska silnika, reflektory, lampy tylne, klapa tylna, zderzak, wzmocnienie przednie, chłodnica, grill, obudowa chłodnicy z wentylatorami, drzwi, bakła pod silnik, haczyk, kolumny McPhersona, zwrotnice, osł. tylna, lusterka, przekł. kierownicza, poduszki, Siechnice, tel. 071/311-39-14, 0602/71-26-65

PEUGEOT PARTNER, 1998 r., 1600 cm, diesel : wszystkie części Zielona Góra, tel. 0505/31-98-47

PEUGEOT PARTNER, 1998 r., 1800 cm : skrzynia biegów, zawieszania, drzwi, błotniki, maski, lampy, poduszki pow., siedzenia, elementy wnętrza, zderzak, klimatyzacja, elementy karoserii. Wrocław, tel. 0694/28-32-10

PEUGEOT PARTNER, 2003 r. : siedzenia, tapicerki, poduszki, Olawa, tel. 060/143-05-67

PEUGEOT 406, 405, 206, 306, 307, PARTNER : silniki, na części i w całości, 1.4, 1.6, 1.8, 1.8 16V, 2.0, 2.0 16V, 1.9 D, 1.9 DT, 2.0 HDI, skrzynie biegów, osprzęt silników. Ratowice, tel. 071/318-93-45, 0606/43-54-85, W01202484

POLONEZ, o poj. 1.5, 2.0 : silniki, rozrusznik - 700 zł/str. Dzierżonów, tel. 074/830-01-48, 0896/87-10-61

POLONEZ, 1500 cm : rozrusznik, sprawni - 35 zł. Jelenia Góra, tel. 0501/20-88-92

POLONEZ : tapicerka drzwi kpl., model 4-drzwiowy, czarna, w b. dobrym stanie - 30 zł. Lubin, tel. 0888/17-66-18

POLONEZ, 1500 cm, benzyna : silnik, skrzynia biegów (5), most tylny i inne. Świdnica, tel. 074/853-66-40

POLONEZ, nowe i używane : lampy, lusterka, układ hamulcowy, zawieszania, felgi i opony. Walbrzych, tel. 074/841-53-30

POLONEZ GLE, 1500 cm : silnik w stanie idealnym, z dokumentacją, drzwi, chłodnica, zderzak, most tylny. Wrocław, tel. 0602/87-11-88

POLONEZ : różne części z demontażu, możliwość wysyłki. Wrocław, tel. 0880/21-52-15, 0601/79-90-11

POLONEZ, 1500 cm, 1600 cm : silnik, skrzynia biegów, blok silnika, miska olejowa, łoki, wałki rozrządu, półosie, most tylny, amortyzatory, alternator, rozrusznik, zbiornik paliwa, szyby, maska silnika, drzwi, klapa tylna, chłodnica, koła i inne. Ząbkowice Śląskie, tel. 0609/30-78-38

POLONEZ, 1989 r., 1500 cm : wszystkie części. Trzebień, tel. 075/736-55-17, 0891/71-95-53

POLONEZ, 1989 r. : silnik (1500 cm) - 450 zł, skrzynia biegów (5) - 140 zł, rozrusznik - 50 zł, szyba przednia - 50 zł, most - 100 - 100 zł, chłodnica - 50 zł, kota, drzwi i inne części z demontażu. Trzebnica, tel. 071/312-33-54, 0861/73-28-22

POLONEZ, 1992i : benzyna kpl. wtrysk paliwa 1500, 1600, skrzynia biegów (5) i inne części. Jelcz-Laskowice, tel. 071/318-43-34, 0694/94-70-79

POLONEZ, 1993i : silnik, skrzynia biegów (5), klapa tylna, atrapa przednia, lampy do modelu przejściowego. Wrocław, tel. 0697/53-84-66

POLONEZ, 1994 r., 1600 cm : nowy gaźnik, nowy kolektor wydechowy i inne części. Jelenia Góra, tel. 0501/20-88-92

POLONEZ, 1996 i : tapicerka drzwiowa, czarna, w b. dobrym stanie - 45 zł. Wrocław, tel. 0888/17-66-18

POLONEZ, 1997 r., 1900 cm, diesel : dół silnika, skrzynia biegów, osprzęt silnika, elem. blacharki, lampy, zawieszania, piasty, półosie, elem. tapicerki, elem. blacharki i inne z demontażu. Wrocław, tel. 0605/62-00-14, 0602/33-40-00

POLONEZ KOMBI, 1999 r., 1600 cm, MPI : wszystkie części. Trzebień, tel. 075/736-55-17, 0891/71-95-53

POLONEZ, 1992i : silnik (1500 cm) - 450 zł, skrzynia biegów (5) - 140 zł, rozrusznik - 50 zł, szyba przednia - 50 zł, most - 100 - 100 zł, chłodnica - 50 zł, kota, drzwi i inne części z demontażu. Trzebnica, tel. 071/312-33-54, 0861/73-28-22

POLONEZ, 1992i : benzyna kpl. wtrysk paliwa 1500, 1600, skrzynia biegów (5) i inne części. Jelcz-Laskowice, tel. 071/318-43-34, 0694/94-70-79

POLONEZ, 1993i : silnik, skrzynia biegów (5), klapa tylna, atrapa przednia, lampy do modelu przejściowego. Wrocław, tel. 0697/53-84-66

POLONEZ, 1994 r., 1600 cm : nowy gaźnik, nowy kolektor wydechowy i inne części. Jelenia Góra, tel. 0501/20-88-92

POLONEZ, 1996 i : tapicerka drzwiowa, czarna, w b. dobrym stanie - 45 zł. Wrocław, tel. 0888/17-66-18

POLONEZ, 1997 r., 1900 cm, diesel : dół silnika, skrzynia biegów, osprzęt silnika, elem. blacharki, lampy, zawieszania, piasty, półosie, elem. tapicerki, elem. blacharki i inne z demontażu. Wrocław, tel. 0605/62-00-14, 0602/33-40-00

POLONEZ KOMBI, 1999 r., 1600 cm, MPI : wszystkie części. Trzebień, tel. 075/736-55-17, 0891/71-95-53

POLONEZ, 1992i : silnik (1500 cm) - 450 zł, skrzynia biegów (5) - 140 zł, rozrusznik - 50 zł, szyba przednia - 50 zł, most - 100 - 100 zł, chłodnica - 50 zł, kota, drzwi i inne części z demontażu. Trzebnica, tel. 071/312-33-54, 0861/73-28-22

POLONEZ, 1992i : benzyna kpl. wtrysk paliwa 1500, 1600, skrzynia biegów (5) i inne części. Jelcz-Laskowice, tel. 071/318-43-34, 0694/94-70-79

POLONEZ, 1993i : silnik, skrzynia biegów (5), klapa tylna, atrapa przednia, lampy do modelu przejściowego. Wrocław, tel. 0697/53-84-66

POLONEZ, 1994 r., 1600 cm : nowy gaźnik, nowy kolektor wydechowy i inne części. Jelenia Góra, tel. 0501/20-88-92

POLONEZ, 1996 i : tapicerka drzwiowa, czarna, w b. dobrym stanie - 45 zł. Wrocław, tel. 0888/17-66-18

POLONEZ, 1997 r., 1900 cm, diesel : dół silnika, skrzynia biegów, osprzęt silnika, elem. blacharki, lampy, zawieszania, piasty, półosie, elem. tapicerki, elem. blacharki i inne z demontażu. Wrocław, tel. 0605/62-00-14, 0602/33-40-00

POLONEZ KOMBI, 1999 r., 1600 cm, MPI : wszystkie części. Trzebień, tel. 075/736-55-17, 0891/71-95-53

POLONEZ, 1992i : silnik (1500 cm) - 450 zł, skrzynia biegów (5) - 140 zł, rozrusznik - 50 zł, szyba przednia - 50 zł, most - 100 - 100 zł, chłodnica - 50 zł, kota, drzwi i inne części z demontażu. Trzebnica, tel. 071/312-33-54, 0861/73-28-22

POLONEZ, 1992i : benzyna kpl. wtrysk paliwa 1500, 1600, skrzynia biegów (5) i inne części. Jelcz-Laskowice, tel. 071/318-43-34, 0694/94-70-79

POLONEZ, 1993i : silnik, skrzynia biegów (5), klapa tylna, atrapa przednia, lampy do modelu przejściowego. Wrocław, tel. 0697/53-84-66

POLONEZ, 1994 r., 1600 cm : nowy gaźnik, nowy kolektor wydechowy i inne części. Jelenia Góra, tel. 0501/20-88-92

POLONEZ, 1996 i : tapicerka drzwiowa, czarna, w b. dobrym stanie - 45 zł. Wrocław, tel. 0888/17-66-18

POLONEZ, 1997 r., 1900 cm, diesel : dół silnika, skrzynia biegów, osprzęt silnika, elem. blacharki, lampy, zawieszania, piasty, półosie, elem. tapicerki, elem. blacharki i inne z demontażu. Wrocław, tel. 0605/62-00-14, 0602/33-40-00

POLONEZ KOMBI, 1999 r., 1600 cm, MPI : wszystkie części. Trzebień, tel. 075/736-55-17, 0891/71-95-53

POLONEZ, 1992i : silnik (1500 cm) - 450 zł, skrzynia biegów (5) - 140 zł, rozrusznik - 50 zł, szyba przednia - 50 zł, most - 100 - 100 zł, chłodnica - 50 zł, kota, drzwi i inne części z demontażu. Trzebnica, tel. 071/312-33-54, 0861/73-28-22

POLONEZ, 1992i : benzyna kpl. wtrysk paliwa 1500, 1600, skrzynia biegów (5) i inne części. Jelcz-Laskowice, tel. 071/318-43-34, 0694/94-70-79

POLONEZ, 1993i : silnik, skrzynia biegów (5), klapa tylna, atrapa przednia, lampy do modelu przejściowego. Wrocław, tel. 0697/53-84-66

POLONEZ, 1994 r., 1600 cm : nowy gaźnik, nowy kolektor wydechowy i inne części. Jelenia Góra, tel. 0501/20-88-92

POLONEZ, 1996 i : tapicerka drzwiowa, czarna, w b. dobrym stanie - 45 zł. Wrocław, tel. 0888/17-66-18

POLONEZ, 1997 r., 1900 cm, diesel : dół silnika, skrzynia biegów, osprzęt silnika, elem. blacharki, lampy, zawieszania, piasty, półosie, elem. tapicerki, elem. blacharki i inne z demontażu. Wrocław, tel. 0605/62-00-14, 0602/33-40-00

POLONEZ KOMBI, 1999 r., 1600 cm, MPI : wszystkie części. Trzebień, tel. 075/736-55-17, 0891/71-95-53

POLONEZ, 1992i : silnik (1500 cm) - 450 zł, skrzynia biegów (5) - 140 zł, rozrusznik - 50 zł, szyba przednia - 50 zł, most - 100 - 100 zł, chłodnica - 50 zł, kota, drzwi i inne części z demontażu. Trzebnica, tel. 071/312-33-54, 0861/73-28-22

POLONEZ, 1992i : benzyna kpl. wtrysk paliwa 1500, 1600, skrzynia biegów (5) i inne części. Jelcz-Laskowice, tel. 071/318-43-34, 0694/94-70-79

POLONEZ, 1993i : silnik, skrzynia biegów (5), klapa tylna, atrapa przednia, lampy do modelu przejściowego. Wrocław, tel. 0697/53-84-66

POLONEZ, 1994 r., 1600 cm : nowy gaźnik, nowy kolektor wydechowy i inne części. Jelenia Góra, tel. 0501/20-88-92

POLONEZ, 1996 i : tapicerka drzwiowa, czarna, w b. dobrym stanie - 45 zł. Wrocław, tel. 0888/17-66-18

POLONEZ, 1997 r., 1900 cm, diesel : dół silnika, skrzynia biegów, osprzęt silnika, elem. blacharki, lampy, zawieszania, piasty, półosie, elem. tapicerki, elem. blacharki i inne z demontażu. Wrocław, tel. 0605/62-00-14, 0602/33-40-00

POLONEZ KOMBI, 1999 r., 1600 cm, MPI : wszystkie części. Trzebień, tel. 075/736-55-17, 0891/71-95-53

POLONEZ, 1992i : silnik (1500 cm) - 450 zł, skrzynia biegów (5) - 140 zł, rozrusznik - 50 zł, szyba przednia - 50 zł, most - 100 - 100 zł, chłodnica - 50 zł, kota, drzwi i inne części z demontażu. Trzebnica, tel. 071/312-33-54, 0861/73-28-22

POLONEZ, 1992i : benzyna kpl. wtrysk paliwa 1500, 1600, skrzynia biegów (5) i inne części. Jelcz-Laskowice, tel. 071/318-43-34, 0694/94-70-79

POLONEZ, 1993i : silnik, skrzynia biegów (5), klapa tylna, atrapa przednia, lampy do modelu przejściowego. Wrocław, tel. 0697/53-84-66

POLONEZ, 1994 r., 1600 cm : nowy gaźnik, nowy kolektor wydechowy i inne części. Jelenia Góra, tel. 0501/20-88-92

POLONEZ, 1996 i : tapicerka drzwiowa, czarna, w b. dobrym stanie - 45 zł. Wrocław, tel. 0888/17-66-18

POLONEZ, 1997 r., 1900 cm, diesel : dół silnika, skrzynia biegów, osprzęt silnika, elem. blacharki, lampy, zawieszania, piasty, półosie, elem. tapicerki, elem. blacharki i inne z demontażu. Wrocław, tel. 0605/62-00-14, 0602/33-40-00

POLONEZ KOMBI, 1999 r., 1600 cm, MPI : wszystkie części. Trzebień, tel. 075/736-55-17, 0891/71-95-53

POLONEZ, 1992i : silnik (1500 cm) - 450 zł, skrzynia biegów (5) - 140 zł, rozrusznik - 50 zł, szyba przednia - 50 zł, most - 100 - 100 zł, chłodnica - 50 zł, kota, drzwi i inne części z demontażu. Trzebnica, tel. 071/312-33-54, 0861/73-28-22

POLONEZ, 1992i : benzyna kpl. wtrysk paliwa 1500, 1600, skrzynia biegów (5) i inne części. Jelcz-Laskowice, tel. 071/318-43-34, 0694/94-70-79

POLONEZ, 1993i : silnik, skrzynia biegów (5), klapa tylna, atrapa przednia, lampy do modelu przejściowego. Wrocław, tel. 0697/53-84-66

POLONEZ, 1994 r., 1600 cm : nowy gaźnik, nowy kolektor wydechowy i inne części. Jelenia Góra, tel. 0501/20-88-92

POLONEZ, 1996 i : tapicerka drzwiowa, czarna, w b. dobrym stanie - 45 zł. Wrocław, tel. 0888/17-66-18

POLONEZ, 1997 r., 1900 cm, diesel : dół silnika, skrzynia biegów, osprzęt silnika, elem. blacharki, lampy, zawieszania, piasty, półosie, elem. tapicerki, elem. blacharki i inne z demontażu. Wrocław, tel. 0605/62-00-14, 0602/33-40-00

POLONEZ KOMBI, 1999 r., 1600 cm, MPI : wszystkie części. Trzebień, tel. 075/736-55-17, 0891/71-95-53

POLONEZ, 1992i : silnik (1500 cm) - 450 zł, skrzynia biegów (5) - 140 zł, rozrusznik - 50 zł, szyba przednia - 50 zł, most - 100 - 100 zł, chłodnica - 50 zł, kota, drzwi i inne części z demontażu. Trzebnica, tel. 071/312-33-54, 0861/73-28-22

POLONEZ, 1992i : benzyna kpl. wtrysk paliwa 1500, 1600, skrzynia biegów (5) i inne części. Jelcz-Laskowice, tel. 071/318-43-34, 0694/94-70-79

POLONEZ, 1993i : silnik, skrzynia biegów (5), klapa tylna, atrapa przednia, lampy do modelu przejściowego. Wrocław, tel. 0697/53-84-66

POLONEZ, 1994 r., 1600 cm : nowy gaźnik, nowy kolektor wydechowy i inne części. Jelenia Góra, tel. 0501/20-88-92

POLONEZ, 1996 i : tapicerka drzwiowa, czarna, w b. dobrym stanie - 45 zł. Wrocław, tel. 0888/17-66-18

POLONEZ, 1997 r., 1900 cm, diesel : dół silnika, skrzynia biegów, osprzęt silnika, elem. blacharki, lampy, zawieszania, piasty, półosie, elem. tapicerki, elem. blacharki i inne z demontażu. Wrocław, tel. 0605/62-00-14, 0602/33-40-00

POLONEZ KOMBI, 1999 r., 1600 cm, MPI : wszystkie części. Trzebień, tel. 075/736-55-17, 0891/71-95-53

POLONEZ, 1992i : silnik (1500 cm) - 450 zł, skrzynia biegów (5) - 140 zł, rozrusznik - 50 zł, szyba przednia - 50 zł, most - 100 - 100 zł, chłodnica - 50 zł, kota, drzwi i inne części z demontażu. Trzebnica, tel. 071/312-33-54, 0861/73-28-22

POLONEZ, 1992i : benzyna kpl. wtrysk paliwa 1500, 1600, skrzynia biegów (5) i inne części. Jelcz-Laskowice, tel. 071/318-43-34, 0694/94-70-79

POLONEZ, 1993i : silnik, skrzynia biegów (5), klapa tylna, atrapa przednia, lampy do modelu przejściowego. Wrocław, tel. 0697/53-84-66

POLONEZ, 1994 r., 1600 cm : nowy gaźnik, nowy kolektor wydechowy i inne części. Jelenia Góra, tel. 0501/20-88-92

POLONEZ, 1996 i : tapicerka drzwiowa, czarna, w b. dobrym stanie - 45 zł. Wrocław, tel. 0888/17-66-18

POLONEZ, 1997 r., 1900 cm, diesel : dół silnika, skrzynia biegów, osprzęt silnika, elem. blacharki, lampy, zawieszania, piasty, półosie, elem. tapicerki, elem. blacharki i inne z demontażu. Wrocław, tel. 0605/62-00-14, 0602/33-40-00

POLONEZ KOMBI, 1999 r., 1600 cm, MPI : wszystkie części. Trzebień, tel. 075/736-55-17, 0891/71-95-53

POLONEZ, 1992i : silnik (1500 cm) - 450 zł, skrzynia biegów (5) - 140 zł, rozrusznik - 50 zł, szyba przednia - 50 zł, most - 100 - 100 zł, chłodnica - 50 zł, kota, drzwi i inne części z demontażu. Trzebnica, tel. 071/312-33-54, 0861/73-28-22

POLONEZ, 1992i : benzyna kpl. wtrysk paliwa 1500, 1600, skrzynia biegów (5) i inne części. Jelcz-Laskowice, tel. 071/318-43-34, 0694/94-70-79

POLONEZ, 1993i : silnik, skrzynia biegów (5), klapa tylna, atrapa przednia, lampy do modelu przejściowego. Wrocław, tel. 0697/53-84-66

POLONEZ, 1994 r., 1600 cm : nowy gaźnik, nowy kolektor wydechowy i inne części. Jelenia Góra, tel. 0501/20-88-92

POLONEZ, 1996 i : tapicerka drzwiowa, czarna, w b. dobrym stanie - 45 zł. Wrocław, tel. 0888/17-66-18

POLONEZ, 1997 r., 1900 cm, diesel : dół silnika, skrzynia biegów, osprzęt silnika, elem. blacharki, lampy, zawieszania, piasty, półosie, elem. tapicerki, elem. blacharki i inne z demontażu. Wrocław, tel. 0605/62-00-14, 0602/33-40-00

POLONEZ KOMBI, 1999 r., 1600 cm, MPI : wszystkie części. Trzebień, tel. 075/736-55-17, 0891/71-95-53

POLONEZ, 1992i : silnik (1500 cm) - 450 zł, skrzynia biegów (5) - 140 zł, rozrusznik - 50 zł, szyba przednia - 50 zł, most - 100 - 100

MOTO-FRANCE

Wrocław, ul. Wapienna 20
tel. (71) 336-45-99
SPRZEDAŻ WYSYŁKOWA

CZĘŚCI DO AUT FRANCUSKICH, OSOBOWYCH I DOSTAWCZYCH

RENAULT ESPACE, 1995 r., 2900 cm: silniki, skrzynie biegów, drzwi, maski, szyby, zawieszania, osprzęt silnika, elementy plastikowe wnętrza, elementy blacharski, koła, fotele oraz inne. Walbrzych, tel. 0604/24-14-22

RENAULT ESPACE, 2003 r., nowy model: różne części mechaniczne i blacharskie. Krotoszyn, tel. 0697/21-71-64

RENAULT ESPACE IV, 2004 r.: maska silnika, zderzak, wzmożenie przednie, belka pod silnik, reflektory, lampy tylne, klapa tylna, drzwi, kolumny McPhersona, wahacz, zwrotnice, przekaźnik kierowniczy, bloki, chłodnica, obudowa chłodnicy z wentylatorem. Siechnice, tel. 071/311-39-14, 0602/71-26-65

RENAULT ESPACE TRAFIC, 1.7E, 2.2E, 2.0D, TDI: silniki, głowice, pompa wtryskowa, alternator, rozrusznik, części silnika, kolumny, reflektory, możli. wysyłka lub dowóz. Wrocław, tel. 0698/47-54-38

RENAULT FUEGO, 1980 r., 1500 cm: różne części z demontażu. Bolesławiec, tel. 0888/28-62-12

RENAULT KANGOO: felgi, kanapa tylna, pasy, rolea bagażnika i inne części. Leszno, tel. 0609/85-09-09

RENAULT KANGOO: maska silnika, drzwi, bloki, klapa tylna, zderzak, reflektory, lampy tylne, półosie, wahacz, zwrotnica, kolumny McPhersona, belka pod silnik, wzmożenie przednie, chłodnica, obudowa chłodnicy z wentylatorem, przekaźnik kierowniczy, skrzynia, drzwi, Siechnice, tel. 071/311-39-14, 0602/71-26-65

RENAULT KANGOO, 1998 r., 1400 cm, oszklony: silnik, skrzynia biegów, osprzęt silnika, elem. blacharski, lampy, zawieszania, piasty, półosie, elem. tapicerek, elem. blacharski i inne z demontażu. Wrocław, tel. 0605/62-00-14, 0602/33-40-00

RENAULT KANGOO, 1998/04 r.: dach, bloki tylnie, progi, drzwi, koła, silniki, klapa tylna, zwrotnice, półosie, wahacz, lusterka, deska, nagrzewnica, chłodnica, komputer, fotele, szyby, elementy plastikowe wnętrza, elementy elektroniczne, wózek pod silnik, kanapa. Tel. 0504/93-16-85, 0508/77-92-17 W87009254

RENAULT LAGUNA: maska silnika, bloki, grill, reflektory, lampy tylne, blenda tylna, wzmożenie przednie, wahacz, belka pod silnik, kolumny McPhersona, zwrotnice, osłona tylna, klapa tylna, chłodnica, obudowa chłodnicy z wentylatorem, przekaźnik kierowniczy, lusterka. Siechnice, tel. 071/311-39-14, 0602/71-26-65

RENAULT LAGUNA: różne części oprócz blacharskich. Wrocław, tel. 071/343-80-83 wewn. 279, 0605/33-93-93

RENAULT LAGUNA: maska, bloki, wzmożenie czolowe, atrapa, reflektory, kierunkowskazy, zderzak i inne części. Wrocław, tel. 0603/66-97-27

RENAULT LAGUNA, 2200 cm, turbo D: silnik, skrzynia biegów, zawieszanie, drzwi, maski, bloki, szyby, lusterka, klapa, wzmożenie, tapicarka, klimatyzacja, karoseria. Wrocław, tel. 0694/28-32-10

RENAULT LAGUNA, 1994/00 r., 1.8, 2.0 E, 2.2 D, 2.0 TDI, 1.6 16V, 1.8 16V, 1.9 TDI: silniki, skrzynie biegów, zawieszanie, osprzęt silników, komputery rozkodowane, zestawy do przeobrobki wersji angielskiej na europejską, dmuchawy, klimatratron, drzwi, tapicarka, felgi, osłony tylna, ABS, zwrotnice, chłodnica, przewody, instalacje i inne, możliwość wysyłki. Tel. 0601/54-76-01

RENAULT LAGUNA, 1994/00 r., 1600 cm, 1800 cm, 2200 cm: diesel: maska silnika, bloki, lampy, zderzak, drzwi, klapy, wzmożenie, czwórki nadwozia, ukł. ABS, silniki, skrzynie biegów, osłona tylna, zaciski ham., zwrotnice, kolumny McPhersona, wahacz, szyby, tapicarka, felgi i inne. Wrocław, tel. 0503/58-71-36

RENAULT LAGUNA, 1994/00 r., 1.6, 1.8 E, 2.0 E, 2.0 D: maska, bloki, lampy, wzmożenie, drzwi, klapy tylna, czwórki nadwozia, ABS, silniki, skrzynie biegów, elementy zawieszania, szyby, tapicarka, felgi stalowe i inne drobne części. Wrocław, tel. 0503/58-71-36

RENAULT LAGUNA: drzwi przednie lewe oraz blok prawy tylny Zielona Góra, tel. 0605/67-37-77

RENAULT

CZĘŚCI UŻYWANE, SKUP - SPRZEDAŻ

BLACHARKA, ZAWIESZENIA, OSWIECLENIE, INNE	SILNIKI, SKRZYNI BIEGÓW, (w całości lub na części)
071/311-59-42	071/318-93-45
071/311-54-13	0-606 435 485
0-604 607 719	Ratowice
Siechnice	ul. Słoneczna 22
ul. Opolska 21	

RENAULT LAGUNA, 1995 r., 150 tys. km, 2000 cm, benzyna: zawieszanie, drzwi, próg lewy, czwórki, ABS, komputer, wspomaganie, alternator, szyby, rolki, stwaranie, zbiornik paliwa i wiele innych części. Strzelce Opolskie, tel. 071/463-72-91, 0608/74-95-03

RENAULT LAGUNA, 1995 r.: różne części mechaniczne i blacharskie. Wschowa, tel. 0502/25-85-82

RENAULT LAGUNA, 1996 r., 2200 cm, diesel: 1.6 i 1.8: korbowa dani kpl. (4 szt.), blok silnika, Osiak, tel. 076/82-80-59

RENAULT LAGUNA, 1996 r., 2000 cm, 16V: silnik, osprzęt silnika, drzwi, lewe, czwórki nadwozia, blenda tylna, lampy tylne, zderzak, elementy plastikowe wnętrza, zawieszania, szyby i inne. Syców, tel. 0608/43-92-06

RENAULT LAGUNA, 1996 r.: silnik, osprzęt silnika, lampy, zawieszanie, elem. blacharski. Wrocław, tel. 0605/62-00-14, 0602/33-40-00

RENAULT LAGUNA, 1998 r., 1200 cm, 1400 cm, tylny: skrzynia biegów, lusterka, reflektory, wspomaganie, listwa kierownicza. Mierzwice, tel. 076/858-47-61, 0691/36-71-28

RENAULT LAGUNA, 1998 r.: szyba klapy tylnej. Środa Śląska, tel. 071/795-14-42

RENAULT LAGUNA, 1998 r., 2200 cm, turbo D: silniki, skrzynie biegów, drzwi, maski, szyby, zawieszania, osprzęt silnika, elementy plastikowe wnętrza, elementy blacharski, koła, fotele oraz inne. Walbrzych, tel. 0604/24-14-22

RENAULT LAGUNA, 2001/04 r.: maska silnika, bloki, zderzaki, 6 poduszek pow., bloki tylnie, chłodnica, drzwi, silniki, szyby, dach, wzmożenie, amortyzatory, zwrotnice, półosie, skrzynia biegów, progi, komputery, zawieszanie tylnie, klapa tylna, tapicarka, elementy elektroniczne i inne. Tel. 0504/93-16-85, 0508/77-92-17 W87009244

RENAULT LAGUNA II, 2002 r., nowy model: różne części mechaniczne i blacharskie. Krotoszyn, tel. 0697/21-71-64

RENAULT LAGUNA, 2002 r., 1800 cm: zawieszania, lampy tylne, poduszki pow., zderzak, tapicarka, ukł. wydechowy, lampy, bloki, podłużnica, wiązka inst. elektr. Chojnów, tel. 0887/21-75-09

RENAULT LAGUNA, 2003 r.: czwórki nadwozia, nowe, nieuzbrojone. Wrocław, tel. 0509/55-07-01, 0509/55-07-03

RENAULT LAGUNA III, 2004 r.: maska silnika, bloki, zderzaki, grill, wzmożenie przednie, belka pod chłodnicę, drzwi, belka pod silnik, reflektory, lampy tylne, lusterka, półosie, chłodnica, obudowa chłodnicy z wentylatorem, przekaźnik kierowniczy, felgi powierza, zwrotnice. Siechnice, tel. 071/311-39-14, 0602/71-26-65

RENAULT LAGUNA I, II, III, MEGANE: lusterka. Wrocław, tel. 0692/46-54-04, 0600/92-13-58

RENAULT LAGUNA, MEGANE: elementy blacharski, lampy, zderzaki i inne. Wrocław, tel. 071/788-47-94, 0607/85-79-79, 0502/25-85-82

RENAULT MAJOR: owiewka boczna prawa, nowa - 300 zł. Wyżarów, powiat Zagajnik, tel. 0693/34-34-87

RENAULT MAJOR, 1990 r., 360 KM: most tylny do wersji resorowej ciężkiego siłownego - 3.000 zł. Kłodzko, tel. 074/868-19-90, 0502/59-29-22

RENAULT MAJOR, MIDLINER: kabina po remoncie kapitalnym, mosty, silniki, skrzynie biegów, resory, poduszki pow., chłodnica, siódma, piasty, hydraulika i inne. Kołczyba, powiat legnicki, tel. 076/857-02-45

RENAULT MASTER, 2600 cm, TDI, 2500 cm, TDI, 2.2 TDI: skrzynia biegów, z gwarczacą - 3.500 zł. Bytom Odrzański, tel. 0509/36-92-82, 0509/30-42-72

RENAULT MASTER, 2500 cm, diesel: silnik, skrzynia biegów, zawieszania, maska silnika. Leszno, tel. 0605/89-32-89, 0607/81-70-23

RENAULT MASTER, 2600 cm: silnik, stan idealny - 7.000 zł. Lubin, tel. 0605/31-89-39

RENAULT MASTER: zderzak przedni, grill, maska silnika. Rzeszów powiat legnicki, tel. 0880/29-42-30

RENAULT MASTER: reflektory, lusterka, drzwi, bloki, maska, zderzak, opony, felgi. Wrocław, tel. 071/358-03-54, 0602/19-18-22

RENAULT MASTER: zawieszania, lusterka, felgi, lampy tylne, bakli, zderzak tylny Wrocław, tel. 0602/26-78-79

RENAULT MASTER, 1985/87 r., 2500 cm: wal, głowica, pompa wtryskowa i hamulcowa, zawieszania, drzwi, szyby, skrzynia biegów, półosie, siedzenia, rozrusznik i inne części z rozbiórki. Grodków, tel. 077/415-13-07, 0507/07-84-53

RENAULT MASTER, 1990 r., 2500 cm, diesel: części silnika, skrzynia biegów, piasty Chojnów, powiat legnicki, tel. 076/818-12-27, 0602/57-39-68

RENAULT MASTER, 1990/97 r., 2500 cm, turbo D: lapy i poduszki silnika, szyby, wahacz, elementy plastikowe wnętrza, alternator i inne, możliwość wysyłki - od 30 zł. Stara Góra, tel. 0501/77-03-81

RENAULT MASTER, 1990/97 r., 2500 cm, 2800: zegary, kolumna kierownicza z listwą, blok silnika, głowica, pompa wodna, wtrysk, wspomaganie, świeca żarowa, osłona tylna, drzwi boczne, tok, korbowa, wal korbowy, zwrotnica, resory, koła zamachowe, dysk sprzęgła, koła, zegary, pompa olejowa i inne. Trzebnica, tel. 0608/11-64-61

RENAULT MASTER, 1998 r.: maska silnika, bloki, zderzaki, grill, wzmożenie przednie, belka pod silnik, reflektory, lampy tylne, drzwi, przekaźnik kierowniczy, wahacz, zwrotnica, chłodnica, obudowa chłodnicy z wentylatorem, lusterka, sprzężyny. Siechnice, tel. 071/311-39-14, 0602/71-26-65

RENAULT MASTER, 2001 r., 2800 cm, turbo D: pompa wodna - 550 zł. Walbrzych, tel. 0601/96-40-74

RENAULT MASTER, 2004 r.: maska silnika, grill, reflektory, wzmożenie przednie, zderzak, lampy tylne, chłodnica, drzwi, wentylator obudowy, przekaźnik kierowniczy, bloki, półosie, wahacz, zwrotnice, sprzężyny, belka pod silnik. Siechnice, tel. 071/311-39-14, 0602/71-26-65

RENAULT MASTER, WASCOTT, MESSENGER, 1998/04 r.: dolne części silników, blok, łożyska, pompy wtryskowe do 2.8 D, TDI, TDI, 2.5 TDI, kpl. głowice, wtryskiwacze, turbosprężarki, koła zamachowe, alternator, rozrusznik i inne części silnikowe. Wrocław, tel. 071/342-19-70, 0601/74-19-45

RENAULT

LAGUNA, KANGOO, CLIO, SCENIC, MEGANE, THALIA, TRAFIC.

DUŻY WYBÓR CZĘŚCI UŻYWANYCH, NOWYCH, SILNIKI, SKUP CZĘŚCI ZIELONA GÓRA, TEL. 0501 719 795; 0501 719 733

RENAULT MEGANE: zderzaki, maska silnika, grill, wzmożenie przednie, belka pod silnik, osłona tylna, reflektory, lampy tylne, bloki, ściana tylna, drzwi, klapy tylna, wahacz, kolumny McPhersona, zwrotnice, przekaźnik kierowniczy, siedzenia tylna, głowica, lusterka i inn. Siechnice, tel. 071/311-39-14, 0602/71-26-65

RENAULT MEGANE: kpl. drzwi tylna, deska rozdzielcza. Zdzieszowice, tel. 065/544-73-48, 0602/31-13-83

RENAULT MEGANE, 1996 r., 1.4 E, 1.6 E: rozrusznik, alternator, tarcze hamulcowe, listwy na drzwi, kolektor ssący, nagrzewnica i inne części. Oleśnica, tel. 071/793-35-09, 0601/41-23-29

RENAULT MEGANE LX, 1996 r., 1400 cm: silnik, osprzęt silnika, skrzynia biegów, elementy wnętrza, elementy blacharski, zawieszania, koła i wiele innych. Wrocław, tel. 0880/21-52-15, 0691/79-90-11

RENAULT MEGANE COUPE, 1997 r.: halogeny, spoiler tylny. Kłodzko, tel. 074/868-45-51

RENAULT MEGANE, 1997 r., 1900 cm, diesel: kolumny McPhersona, wahacz, ukł. kierowniczy, hamulcowy, drzwi kpl., szyby, klapy tylna, fotele przednie i tylne, pupit, czwórki nadwozia tylna, dach, belka tylna, koła, lampy, zbiornik paliwa, skrzynia biegów, silnik, stacyjka, licznik, części silnika, zderzak, lusterka, przekaźniki, półosie i inne. Piława Górna, powiat dzierżoniowski, tel. 0600/74-26-53, 0604/84-06-88

RENAULT MEGANE, 1998 r., 1400 cm: różne części z rozbiętego auta - 9.800 zł. Wrocław, tel. 071/348-42-16

RENAULT MEGANE, 2001 r., 1900 cm, TDI: tłumik tylny i śródkowy, wzmożenie przednie + okular prawy, oryginalny radiodzwoniarz z RDS. Wrocław, tel. 0698/94-97-37

RENAULT MEGANE, 2003/04 r.: 6 poduszek pow., koła, maska silnika, dach, bloki, silniki, lampy, progi, zderzaki, drzwi, szyby tylne, silniki, zwrotnice, wahacz, amortyzatory, półosie, wahacz, amortyzatory, tapicarka, klapy tylna, skrzynia biegów, wzmożenie, chłodnica, komputery i inne. Tel. 0504/93-16-85, 0508/77-92-17 W87009234

RENAULT MEGANE, 2004 r.: maska silnika, reflektory, wzmożenie przednie, zderzak, bloki, belka pod silnik, drzwi, przekaźnik kierowniczy, zwrotnice, kolumny McPhersona, klapy tylna, chłodnica, obudowa chłodnicy z wentylatorem, belka pod chłodnicę, lampy tylne, lusta. Siechnice, tel. 071/311-39-14, 0602/71-26-65

RENAULT MEGANE, KANGOO, SCENIC: maska, bloki, zderzaki, reflektory, kierunkowskazy, atrapa, wzmożenie czolowe. Wrocław, tel. 0601/59-21-76

RENAULT MEGANE, SCENIC, 1998 r., 2000 cm: automat, skrzynia biegów, drzwi, oświetlenie, zawieszania, lampy, zderzak, maska, konsola, fotele (komplet), czwórki nadwozia, bloki, klapy tylna, Wrocław, tel. 071/785-28-47, 0605/82-59-78

RENAULT MESSENGER: rama + zawieszanie przednie i tylne, most tylny - 4.000 zł, szyba przednia oryg. - 600 zł, wal napędowy - 1.000 zł, skrzynia biegów kompletna - 1.500 zł. Kamieniec Zabkowicki, tel. 074/817-33-84

RENAULT SCENIC I: lampy tylne, reflektory, amortyzatory, most tylny, napęd 4x4, półosie, klimatyzacja - od 10 dziet. Srebrna Góra, tel. 074/818-19-78

RENAULT SCENIC, 2001 r., 9 tys. km: tarczo-piasty tylny na ABS, kpl. z czopami, łożyskami i czujnikami ABS, pasy bezpieczeństwa przednie. Środa Śląska, tel. 071/795-14-42

RENAULT SCENIC, 2002 r.: czwórki nadwozia, dach, słupki, progi. Strzelce Opolskie, tel. 077/463-72-91, 0608/74-95-03

RENAULT SCENIC II, 2004 r.: maska silnika, zderzaki, drzwi, bloki, reflektory, lampy tylne, klapy tylna, belka pod silnik, wahacz, kolumny McPhersona, zwrotnice, belka pod chłodnicę, obudowa chłodnicy z wentylatorem, przekaźnik kierowniczy, wzmożenie przednie. Siechnice, tel. 071/311-39-14, 0602/71-26-65

RENAULT SCENIC, 2004 r., 1900 cm, DCI: dach, zwrotnice, tapicarka, silnik, lampy, zderzaki, felgi aluminiowe 17", dach, czwórki nadwozia, drzwi, bloki i inne. Wrocław, tel. 0698/33-77-34, 0602/47-75-59

RENAULT TRAFIC, 2.1, 2.5, diesel, 1.7 benzyna: silnik, części silnika, skrzynia biegów (5), części skrzyni biegów, półosie, zawieszanie, pompy, ukł. kierowniczy, inne Chojnów, powiat legnicki, tel. 076/818-12-27, 0602/57-39-68

RENAULT TRAFIC, 1.400, 1.700, 2.100 D, 2.500 D: skrzynia biegów, w całości lub na części, głowica, gwarczac szczytowa, zawieszania, piasty biegi, silnik 2.100 D, 2.500 D, TO na części, maska silnika, drzwi i inne. Leszno, tel. 0605/69-32-89, 0607/81-70-23

RENAULT TRAFIC: czwórki nadwozia prawa (przednie i tylne), Radomierz, powiat jeleniogórski, tel. 0604/94-67-28

RENAULT TRAFIC: maska silnika, grill, chłodnica, wentylatory, zderzaki, drzwi, lusterka, bloki, belka pod silnik. Siechnice, tel. 071/311-39-14, 0602/71-26-65

RENAULT TRAFIC: półosie, Walbrzych, tel. 0601/96-40-74

RENAULT TRAFIC: sawno, pompa hamulcowa, aparat zapł., gaźnik, obudowa filtra pow., czujniki, zamki drzwi, stacyjka, nagrzewnica, podnośniki el. otw. szyby, lampy tylne, zawiasy i rygły tylnych drzwi oraz inne. Wrocław, tel. 071/343-80-83 wewn. 279, 0605/33-93-93

RENAULT TRAFIC: lusterka, drzwi boczne (elementy), drzwi tylna prawa z oworem na szybę do wersji niskiej, elementy blacharski, lusterka, zderzaki, światła, opony Wrocław, tel. 071/358-03-54, 0602/19-18-22

RENAULT TRAFIC, 1985/92 r., 1400 cm, 2100 cm, 2500 cm, diesel: silniki, skrzynie biegów, drzwi, maski, szyby, zawieszania, osprzęt silnika, elementy plastikowe wnętrza, elementy blacharski, koła, fotele oraz inne. Walbrzych, tel. 074/846-49-57

RENAULT TRAFIC, 1989/94 r., 2100 cm, diesel: silnik, skrzynia biegów (5), głowica, korbowa, pompa olejowa i wodna, sprzęgło, części skrzyni biegów (5), ukł. kierowniczy, ukł. wydechowy, półosie, piasty, tarcze, zapaski, rozrusznik, alternator, kolektory, koła tylna, resory, nagrzewnica i inne. Legnica, tel. 0608/68-30-86

RENAULT TRAFIC, 1996 r., 57 tys. km, 2500 cm, diesel: skrzynia biegów, osłona tylna, zawieszania przednie, resory, amortyzatory, półosie, felgi aluminiowe, drzwi, dmuchawa, Gromadka, pomysł bolasławicki, tel. 0601/75-93-61

RENAULT TRAFIC, 1998/99 r., 2500 cm, diesel: silnik po przebiegu 47.000 km, skrzynia biegów (5) chłodnica olejowa, półosie, piasty, tarcza, zawieszania przednie i tylne, belka pod silnik, zbiornik, pompa paliwa, przekaźnik świateł, amortyzatory, wspomaganie kier. z pompą hamulcowa Bosch, felgi. Legnica, tel. 0606/88-30-86

RENAULT TRAFIC, 2003 r.: drzwi prawe, osłona tylna, zbiornik paliwa, możliwość wysyłki. Zielona Góra, tel. 0505/31-96-47

RENAULT TRAFIC II, 2004 r.: maska silnika, grill, wzmożenie przednie, belka pod silnik, kolumny McPhersona, zwrotnice, wahacz, przekaźnik kierowniczy, reflektory, lampy tylne, klapy tylna, drzwi, chłodnica, obudowa chłodnicy z wentylatorem, lusterka, bloki, Siechnice, tel. 071/311-39-14, 0602/71-26-65

RENAULT TRAFIC: maska silnika, bloki, zderzaki, drzwi, klapy tylna, belka pod silnik, zwrotnice, wahacz, kolumny McPhersona, reflektory, lampy tylne, wzmożenie przednie, chłodnica, osłona tylna, obudowa chłodnicy z wentylatorem, półosie, przekaźnik kierowniczy. Siechnice, tel. 071/311-39-14, 0602/71-26-65

RENAULT TRAFIC, 1997 r.: silnik, skrzynia biegów, osprzęt silnika, elem. blacharski, lampy, zawieszania, piasty, półosie, elem. tapicarki, elem. blacharski i inne z demontażu. Wrocław, tel. 0605/62-00-14, 0602/33-40-00

RENAULT VEL SATIS: belka między podłużnicami, bloki, chłodnica klimatyzacji, maska silnika. Siechnice, tel. 071/311-39-14, 0602/71-26-65

RENAULT 19, 21, CLIO, MEGANE, LAGUNA, TWINGO, KANGOO, RAPID: silniki; na części i w całości, 1.2, 1.4, 1.2 16V, 1.4 16V, 1.6, 1.6 16V, 1.8, 2.0, 2.0 16V, 1.9 D, 1.9 DTI, 1.5 DCI, 1.9 DCI, skrzynie biegów, osprzęt silników. Ratowice, tel. 071/318-93-45, 0606/43-54-85 W01202474

ROBUR LD: różne części. Bielany Wrocławskie, gm. Kobierzyc, tel. 0889/20-50-00

ROBUR LD 3000: części nowe i używane - 500 zł/kpl. Legnica, tel. 076/857-58-00, 0600/97-47-73

ROBUR LD 3001: silnik - 1.000 zł. Legnica, tel. 0691/86-85-93

ROBUR: diesel: różne części z demontażu. Ząbkowice Śląskie, tel. 074/815-81-27

ROVER: silniki; od 800 zł. Dobrzejowice, powiat głogowski, tel. 0698/80-46-88

ROVER 100: reflektory. Radwanice, tel. 071/311-74-34, 0608/41-76-04

ROVER 100, 200, 400, 600, 800, 25, 45, 75: różne części mechaniczne i blacharskie, możliwość wysyłki. Krobica, tel. 065/571-22-88, 0507/05-67-00

ROVER 214, 1992 r., 1400 cm: wszystkie części z demontażu, stan b. dobry - od 10 zł. Wrocław, tel. 0608/25-02-11

ROVER 214, 1998 r., 1400 cm: przekaźnik kierowniczy, wspomaganie kier., kolumny McPhersona, przednie, wahacz, piasty tylny, tarcze i błony hamulcowe, fotele, kopaki, zamki, stacyjka, do wersji 3-drzwiowej. Syców, tel. 0608/73-87-41

ROVER 214, 1998 r.: pas przedni - 200 zł. Walbrzych, tel. 0601/96-40-74

ROVER 216: drzwi, zderzak. Radwanice, tel. 071/311-74-34, 0608/41-76-04

ROVER 216 GSI, 1991 r., 1600 cm: kpl. głowica, półosie oraz inne elementy silnika typu D16Z2. Pleszew, tel. 062/741-52-54, 0692/53-55-14

ROVER 216, 416, 1991/95 r.: silnik 1.6 18V, automat, skrzynia biegów (5), szyby, tylny, zderzak, zawieszania, elementy karoserii, wyposażenie wnętrza, inne części. Ostów Wielkopolski, tel. 0503/75-61-78

ROVER 25, 45, 75, 216, 218, 220, 400, 418, 420, 620, 820, 825, MONTIGO: turbosprężarki, każdy model, od 700 zł. Wrocław, tel. 0608/75-59-29

ROVER 400, 1997 r., 1800 cm: różne części z demontażu. Syców, tel. 0509/95-35-55

ROVER 400, 1998 r., 2000 cm, turbo D: dach, drzwi tylne, skrzynia biegów, czwórki nadwozia, zawieszanie, głowica, pompa wtryskowa, amortyzatory, sprzężyny (firmy Konig), ukł. kierowniczy, próg lewy. Gromadka, powiat bolesławicki, tel. 0601/75-93-61

ROVER 400, 1998 r.: zaślepki halogenów - 65 zł. Wrocław, tel. 0698/45-32-53

ROVER 45: drzwi. Radwanice, tel. 071/311-74-34, 0608/41-76-04

ROVER 60: różne części. Bukowica, powiat miłicki, tel. 0603/60-36-76

ROVER 620, 1995 r.: drzwi, dach, zawieszania, bloki, maska, klapy, lampy, elementy plastikowe, silnik, felgi aluminiowe, automat, skrzynia biegów, silnik, tapicarka skórzana, inne części. Ostów Wielkopolski, tel. 0504/90-40-22, 0503/75-61-78

ROVER 75: wzmożenie przednie. Radwanice, tel. 071/311-74-34, 0608/41-76-04

ROVER 820, 1994 r., 2000 cm, turbo benzyna: dużo części z rozbiętego auta. Wrocław, tel. 071/372-87-80

ROVER 820, 1995 r., 2000 cm, 16V, benzyna: drzwi, maska, szyby, silnik, skrzynia biegów, koła, zawieszania, maska, zderzak, chłodnica, wyposażenie wnętrza, listwa kierownicza, inne części. Wrocław, tel. 0503/15-59-92

ROVER 820, 825, 1992/97 r., 80 tys. km, 2000 cm, OHC: inst. el., szyby, komputery, siedzenia, zwrotnice tylna, konsola, bloki tylny, próg, podłużnica, rozrusznik, wtrysk paliwa kpl. i inne, możliwość wysyłki - od 20 zł. Rycań, powiat górowski, tel. 0501/77-03-81

ROVER 820, 825, 1995 r.: nowe części blacharskie, okular prawy i lewy, wzmożenie przednie, dolne Środa Śląska, tel. 071/795-14-42

SAAB 900: maska przednia, Polkowice, tel. 0506/14-55-54

SAAB 900: drzwi, klapy tylna. Radwanice, tel. 071/311-74-34, 0608/41-76-04

SAAB 900: maska przednia, klapy tylna z szybą, drzwi kpl. Polkowice, tel. 0506/14-55-54

SAAB 900, 2000 cm, turbo benzyna: silnik z osprzętem i dokumentacją, skrzynia biegów. Prusice, powiat trzebnicki, tel. 0681/73-12-26

SAAB 900, 1990 r., 2300 cm, E 16V: dużo różnych części mechanicznych i blacharskich, silniki, skrzynie biegów, mechanika, zderzaki, lampy, blacharka, wysyłka na cały kraj. Góra, tel. 065/543-38-51, 0601/65-42-29

SAAB 900, 1992 r., 2300 cm, 16V: skrzynia biegów (uszdzony 5-ty bieg), hydrauliczne szklanki zaworowe, 16 szt., stacyjka z kłoczkami, korak wielu paliwa z kluczykami, wkłady lusterk, różne przekaźniki i przekaźniki. Środa Śląska, tel. 071/795-14-42

SAAB 900, 93, 95 AERO: turbosprężarki, każdy model, od 700 zł. Wrocław, tel. 0608/75-59-29

SEAT ALHAMBRA, 1999/00 r., 1900 cm, TDI: podłużnica, tłumiki, zawieszania, lampy, elementy blacharski, nagrzewnica, osprzęt silnika, osłona tylna, przekaźnik kierowniczy, elementy plastikowe, klimatyzacja, inne części. Lubin, tel. 0698/94-74-79

SEAT ALHAMBRA, 2000 r.: siedzenia (2 szt.), silniczek wycieraczki przednich kpl. Leszno, tel. 0500/58-80-40

SEAT ALHAMBRA, 2000/03 r., 1900 cm, TDI: zderzaki, bloki, maska, klapy tylna, lampy, szyby, poduszki pow., felgi

STAR 200 : skrzynia biegów, piasty przednie i tylne, półosie. Kamieniec Zabkowicki, tel. 074/817-30-96, 0629294-83-02
STAR 200 : silnik, winda załadowcza i inne. Kamieniec Zabkowicki, tel. 069103-08-97
STAR 200 : skrzynia biegów, rozrusznik, alternator, most tylny, pompa wodna, pompa ham., wal napędowy, wal korbowy, koła 825/20, rasy, wspomaganie kier., chłodnica, zawieszanie przednie i inne. Lubin, tel. 0603/05-97-24
STAR 200 : skrzynia biegów - 500 zł. Lwówek Śląski, tel. 075/82-37-63
STAR 200 : kabina, silnik, skrzynia biegów, zawieszanie przednie, chłodnica, tylny most, koła i inne części. Lagiewniki, pow. dzierznoński, tel. 0605/25-28-60
STAR 200 : silnik - 1600 zł, skrzynia biegów - 250 zł. Nowe Skalmierzyce, powiat kaliski, tel. 062/762-42-14
STAR 200 : rozrusznik, alternator. Wiosna, tel. 062/785-44-97, 0602/02-97-82
STAR 200 : walek korbowy - 100 zł, walek rozrządu - 80 zł, korbowody - 15 zł, gwintowa - 40 zł, piasty z łożyskami - 50 zł, zwrotnica - 40 zł, pompa wspomagania - 30 zł, wsporniki szkieletu - 80 zł, docisk sprzęgła - 80 zł, koła zamachowe z wienieciami - 80 zł, pompy wodne - 50 zł, waki aluminiowe - 30 zł/kpl., szczytki ham. - 15 zł, inne. Wrocław, tel. 071/354-27-09
STAR 200, 1988 r., 80 tys. km : silnik - 1.600 zł. Zabórówiec, powiat leszczyński, tel. 065/40-56-89
STAR 200, 1988 r. : pianka dla stależan - 700 zł. Legnica, tel. 0505/27-87-46
STAR 200, 1142, SW400 : przysławka, pompa wyrobów - 410 zł, "krzyżak" walu - 35 zł, rozrusznik - 210 zł oraz inne części. Wrocław, tel. 071/373-96-96, 0601/70-77-64
STAR 28 : resory, piasty, rozrusznik, wal napędowy, sprzęgło. Bielany Wrocławskie, gm. Kobierzycze, tel. 0889/20-50-00
STAR 29 : silnik, pom. remonta kapitalnym - 800 zł, szymba przednia - 80 zł, zbiornik paliwa - 100 zł. Komprachcice, tel. 077/464-82-80 w godz. 18-21
STAR 60 : silnik 347 - 400 zł, skrzynia biegów - 300 zł, most przedni - 300 zł, felgi z oponami - zużycie 20% - 130 zł. Komprachcice, powiat opolski, tel. 077464-82-80 w godz. 18-21
STAR 60 : skrzynia biegów, mosty, koła, skrzynia rozdzielcza, opony, zawieszania, ukł. kierowniczy. Zabkowice Śląskie, tel. 074/81-37-27
STAR 742 : kabina, koła, części mechaniczne. Kępno, tel. 0804/35-76-37
STAR 8-163 : kabina uszkodzona, reflektor. Trzebnica, tel. 0605/63-61-65
SUBARU JUSTY, LIBERO, 1987/92r., 1,0, 1,2 : różne części. Kopanice, powiat jeleniogórski, tel. 075/751-42-74, 0606/13-53-57
SUBARU LEGACY, 1989/93r., 1,0, 2,2 : silnik, skrzynia biegów (manualna i automatyczna), zawieszanie, maska, błotniki, drzwi, zderzak, lampy, komputery, elementy plastikowe, szyby i inne. Złotoryja, tel. 076/878-84-79, 0605/82-10-51
SUBARU VIVIO M-70, 1989 r., 700 ccm : różne części. Kopanice, powiat jeleniogórski, tel. 075/751-42-74, 0606/13-53-57
SUZUKI, 1000 ccm : panełki NMB 5501-A80, 205-120 zł. Wrocław, tel. 071/343-85-25
SUZUKI GRAND VITARA, 2003r. : podsufitka, antena, gnił przedni, osłony na relingi dachowe. Leszno, tel. 0502/58-80-40
SUZUKI SWIFT : błotniki, ćwiartki nadwozia, dachy i inne. Legnica, tel. 080/15-37-37
SUZUKI SWIFT, 1989/95 r., 1000 ccm, 1300 ccm : różne części. Świdnica, tel. 0607/35-30-69
SUZUKI SWIFT, 1989/95 r., 1000 ccm, 1300 ccm, benzyna : silniki, skrzynie biegów, osprzęt silnika z demontażu, stan b. dobry, możliwość wysyłki lub dowozu. Wrocław, tel. 0698/47-54-38
SUZUKI SWIFT, 1989/95 r. : reflektory, błotnik lewy, maska silnika, drzwi do sedana, skrzynia biegów, półosie, kłapa tylna do sedana, lampy tylne, blanda Jelenia Góra, tel. 075/755-91-11, 0502/71-16-78
SUZUKI SWIFT, 1990 r. : wszystkie części z demontażu. Legnica, tel. 0888/02-16-70
SUZUKI SWIFT, 1991 r., 1300 ccm : osprzęt silnika, zawieszanie, błotniki, wzmocnienie przednie, lampy, drzwi, licznik, kierownica, zbiorniczek, inne. Legnica, tel. 0605/59-86-54, 0695/72-66-00
SUZUKI SWIFT, 1991 r., 130 tys. km : silnik, skrzynia biegów, stan b. dobry. Śwół, tel. 0606/73-87-41
SUZUKI SWIFT, 1991/00 r., 1300 ccm : osprzęt silnika z demontażu, możliwość wysyłki Wrocław, tel. 0880/21-52-15, 0691/79-90-11
SUZUKI SWIFT SEDAN, 1993 r., 1600 ccm, 18V : silnik na części, skrzynia biegów, osprzęt silnika, półosie, hak, amortyzatory, zawieszanie, lampy tylne, kłapa tylna, drzwi, poduszki silnika, kolumna kierownicza, mechanizm szyby, przeliczniki, licznik i inne. Chojnów, tel. 076/819-18-56, 0604/28-05-58
SUZUKI SWIFT, 1993 r., 1000 ccm : silnik z dokumentacją, skrzynia biegów. Złotoryja, tel. 0605/82-10-51, 076/878-84-79
SUZUKI SWIFT, 1995 r., 1000 ccm : silnik, skrzynia biegów, zawieszanie, lampy, zderzak, elementy wnętrza, komputery, półosie. Kępno, tel. 0606/94-92-32
SUZUKI SWIFT, 2000 r., 1300 ccm : skrzynia biegów (5) - 900 zł. Włoszakowice, powiat leszczyński, tel. 0607/51-84-70
SUZUKI VITARA, 1.6 16V : silniki, skrzynie biegów, alternatory, rozruszniki, możliwy montaż, wysyłka. Tel. 0502/08-89-47 W01213944
SUZUKI VITARA : różne części z demontażu. Wschowa, tel. 0605/91-88-41 Niemcy, 0049171-44-96-98-61
TALBOT TAGORA : reflektor zespolony, nowy, prawy - 180 zł. Zielona Góra, tel. 088/453-15-77
TARPAN : gaźnik ilkow, 5 szt. - 40 zł. Żmigród, tel. 0600/73-32-36
TATRA 148 : silnik - 500 zł, rozruszniki i inne części. Komprachcice, tel. 077/464-82-29
TATRA 815 : różne części z demontażu. Lubin, tel. 0603/84-58-50
TAWRIJA : elementy blacharskie, drzwi, szyby, mosty, silniki, półosie i wiele innych części. Wrocław, tel. 0605/12-80-05
TOYOTA : silniki, od 800 zł. Dobrzyca, powiat gliwowski, tel. 0888/80-66-88
TOYOTA : elementy blacharki, zawieszania, skrzynia biegów, silniki, lampy, tapicerka, szyby, chłodnica, felgi, zderzak, lustarka, poduszki pow., klimatyzacja. Wrocław, tel. 0694/00-76-57
TOYOTA AVENSIS : różne części z demontażu, elementy zawieszania i karoserii, elementy plastikowe, skrzynia biegów. Góra, tel. 0504/05-34-20
TOYOTA AVENSIS : belka przednia - 120 zł. Górze, tel. 078/817-73-90
TOYOTA AVENSIS : błotniki przednie, zderzak przedni i tylny, belka zawieszania, wahacz lewy, listwy pod reflektory, kierowniczkowy, gnił, osłony silnika, nadkola, wzmocnienie czolowe, przegrody klimatyzacji, poduszka silnika przednia, chłodnica, turbiny obrotowy wentylator. Rzeszów, powiat legnicki, tel. 0880/29-42-30
TOYOTA AVENSIS KOMBI, 2001 r. : drzwi kpl. (4 szt.), lampa, kłapa kpl., polka tylna, zderzak przedni, silnik (1600 cm) przebieg 1.000 km. Trzebnica, tel. 0693/09-63-63
TOYOTA AVENSIS, CAMRY, CARINA, CELICA, SUPRA, PICNIC, Hilux, Land Cruiser : turbosprężarki, każdy model - od 700 zł. Wrocław, tel. 0608/75-59-29
TOYOTA AVENSIS, COROLLA, YARIS : różne części mechaniczne i blacharskie. Warszawa, tel. 0600/77-67-79
TOYOTA CAMRY : przeplywomierz. Wrocław, tel. 0604/66-83-94
TOYOTA CAMRY KOMBI, 1987 r., 2000 ccm, 16V : części z uszkodzonego auta. Wrocław, tel. 071/372-87-80
TOYOTA CAMRY, 1991/95 r., 2200 ccm : silniki, skrzynie biegów (manualna i automatyczna), osprzęt silnika, lampy, zderzaki, elementy wnętrza, elementy blacharki i wiele innych, możliwość wysyłki. Wrocław, tel. 071/348-34-78, 0880/21-52-15
TOYOTA CAMRY, 1992 r. : elem. wnętrza, pompa wspomagania, rozrusznik, alternator, zawieszanie tylne i przednie, piasty, klimatyzacja. Wrocław, tel. 0605/82-00-14, 0602/33-40-00
TOYOTA CAMRY, 1992/96 r., 2200 ccm, benzyna : skrzynia biegów manualna, półosie, pompa paliwa, kłapa tylna, zderzak tylny, przel. kierownicza. Jelenia Góra, tel. 075/755-91-11, 0502/71-16-78
TOYOTA CAMRY 2.0 TD, 2.2 16V, 3.0 V6, COROLLA, CARINA E, 1.8 D, 2.0 D, 2.0 TD, 1.6 16V, 1.8 16V, 2.0 16V, PREVIA 2.2i : silniki, skrzynie biegów, alternatory, rozruszniki, możliwy montaż, wysyłka. Tel. 0502/08-89-47 W01213954
TOYOTA CARINA E SEDAN : drzwi tylne lewe, stan idealny - 380 zł. Świdnica, tel. 0605/35-26-21
TOYOTA CARINA E : silnik, skrzynia biegów, błotnik tylny prawy (left-back). Wrocław, tel. 0506/55-10-93
TOYOTA CARINA II, 1986 r. : różne części mechaniczne i blacharskie, w. dołnośląskie, tel. 0608/47-38-35
TOYOTA CARINA, 1988/96 r., 1800 ccm, 16V : blacharka, zawieszanie, silnik, skrzynia biegów, tapicerka, lustarka, szyby, inne. Wschowa, tel. 0603/46-80-33
TOYOTA CARINA II, 1990 r., 2000 ccm, 16V : silnik z osprzętem, drzwi, inst. elektryczna, wnętrze, inne. Kamienna Góra, tel. 0607/91-11-41
TOYOTA CARINA, 1990 r. : silnik, skrzynia biegów, osprzęt silnika, elem. blacharki i inne z demontażu. Wrocław, tel. 0605/82-00-14, 0602/33-40-00

TOYOTA CARINA II, 1992 r., 2000 ccm, diesel : silnik, skrzynia biegów, drzwi, kłapa tylna, zawieszania, ukł. wydechowy, listwa kierownicza i inne. Gromadka, powiat bolesławiecki, tel. 0601/75-93-91
TOYOTA CARINA E, 1992/97 r. : różne części z demontażu, elementy zawieszania i karoserii, elementy plastikowe, skrzynia biegów. Góra, tel. 0504/05-34-20
TOYOTA CARINA, 1992/97 r. : maska silnika, błotnik, pas przedni, zderzak, reflektory, kierunkowskazy, grill. Wrocław, tel. 0607/96-71-04
TOYOTA CARINA II SEDAN, 1993 r., 2000 ccm, diesel : różne części mechaniczne i blacharskie. Wrocław, tel. 0888/18-75-51
TOYOTA CARINA E, 1995 r. : różne części z demontażu. Jawor, tel. 0694/58-01-34
TOYOTA CARINA, COROLLA, benzyna, diesel, różne części z demontażu : elementy blacharki i części mechaniczne, silnik, most, skrzynia biegów, zawieszania, maski, błotniki, drzwi, lampy, zderzaki, szyby, elementy wyposaż. wnętrza, inne części. Lwówek Śląski, tel. 0608/37-17-08
TOYOTA CARINA, COROLLA, CELICA : przel. kierownicza z wspomaganiem. Wrocław, tel. 071/345-80-42, 0691/89-55-01
TOYOTA COROLLA II, 1300 ccm : przebieg nowy. Wrocław, tel. 071/93-79-80
TOYOTA COROLLA, 1983 r., 1800 ccm, diesel : silnik - na części lub w całości - 500 zł. Kłodzko, tel. 0505/82-09-43
TOYOTA COROLLA, 1987 r., 1800 ccm, diesel : blok silnika, wal, tłoki, pompa, alternator, lampy, drzwi, inne. Legnica, tel. 0605/59-86-54, 0695/72-66-00
TOYOTA COROLLA, 1987/92 r., 1300 ccm, 1600 ccm : drzwi przednie, kłapa tylna, lampy tylne, zderzak tylny, stacyjka, licznik, elem. zawieszania i plastikowe, chłodnica i inne. Złotoryja, tel. 0605/82-10-51, 076/878-84-79
TOYOTA COROLLA, 1988 r., 1800 ccm, diesel : silnik, skrzynia biegów, stan b. dobry, zawieszanie przednie i tylne oraz inne części. Polanica Zdrój, tel. 0501/65-40-41
TOYOTA COROLLA, 1988/96 r. : zderzak, atrapa, reflektory, kierunkowskazy, światła pozycyjne. Wrocław, tel. 0601/59-21-76
TOYOTA COROLLA, 1989 r., 2-drzwiowy, drzwi prawe przednie, zderzak i inne. Brzeg, tel. 0691/59-30-06
TOYOTA COROLLA, 1989/91 r. : silnik, skrzynia biegów (manualna i automatyczna), osprzęt silnika, lampy, zderzaki, elementy wnętrza, elementy blacharki i wiele innych, możliwość wysyłki. Wrocław, tel. 071/348-34-78, 0880/21-52-15
TOYOTA COROLLA liftback, 1990 r., 1800 ccm, diesel : kłapa tylna, drzwi tylne, ćwiartki nadwozia, kolumny McPhersona przednie, nagrzewnica, belka tylna z bębniem, skrzynia biegów na części, inne, możliwość wysyłki. Świdnica, tel. 0698/98-49-70
TOYOTA COROLLA liftback, 1990 r., 1800 ccm, diesel : kłapa tylna, drzwi tylne, ćwiartki nadwozia, kolumna McPhersona przednia, belka tylna z bębniem, nagrzewnica, skrzynia biegów i inne, możliwość wysyłki. Świdnica, tel. 0698/98-49-70
TOYOTA COROLLA, 1991 r., 1300 ccm, 12V : silnik, skrzynia biegów, osprzęt silnika, elem. blacharki, lampy, zawieszania, piasty, półosie, elem. tapicarki, elem. blacharki i inne z demontażu. Wrocław, tel. 0605/82-00-14, 0602/33-40-00
TOYOTA COROLLA, 1991 r., 1600 ccm : aparat zapłonowy, nr fabryczny 9200-16190. Kąsiny, tel. 0601/94-11-16
TOYOTA COROLLA, 1991/92 r., 1300 ccm, benzyna, 5-drzwiowy, skrzynia biegów, wszystkie części mechaniczne i blacharskie. Ostów Wielkopolski, tel. 0504/90-40-22, 0605/75-61-78
TOYOTA COROLLA liftback, 1991/92 r., 1800 ccm, 16V, wtrysk : lustarka lewa al. stan - 100 zł, lustro tylne - 150 zł, owiewka - 100 zł. Wrocław, tel. 0503/48-10-94
TOYOTA COROLLA, 1992 r., 1300 ccm : silnik, skrzynia biegów, zawieszania, drzwi prawe, kłapa tylna, zderzak tylny, fotela, przel. kierownicza z wspomaganiem. Wrocław, tel. 071/875-26-47, 0605/82-59-78
TOYOTA COROLLA, 1992/96 r. : maska, błotniki, pas przedni, reflektory, kierunkowskazy, grill, lampy pozycyjne. Wrocław, tel. 0609/88-53-45
TOYOTA COROLLA, 1994 r., 2000 ccm, diesel, 5-drzwiowy, silnik w idealnym stanie, skrzynia biegów, zawieszania tylne i przednie, półosie, amortyzatory, drzwi, błotnik prawy, przeliczniki, dach, poduszki przednie oraz wiele innych części z demontażu. Szprotawa, tel. 068/376-32-07, 0603/09-19-33
TOYOTA COROLLA, 1995 r., 1800 ccm : różne części. Wrocław, tel. 0888/18-75-51
TOYOTA COROLLA, 1996 r., 1400 ccm, benzyna : różne części z demontażu. Śwół, tel. 0509/95-35-55
TOYOTA COROLLA, 1996 r. : silnik, zawieszania, osprzęt silnika i inne z demontażu. Wrocław, tel. 0605/82-00-14, 0602/33-40-00
TOYOTA COROLLA, 1997/99 r. : zderzak przedni i tylny, reflektory, grill, nadkola, osłony dachu, kierunkowskazy, kłapa tylna, lustarka prawe, podsufitka, kłapa tylna do sedana, lampy, Rzeszów, powiat legnicki, tel. 0880/29-42-30
TOYOTA COROLLA, 1997/99 r. : maska, błotnik, pas przedni, zderzak, reflektory, kierunkowskazy, grill. Wrocław, tel. 0607/96-71-04
TOYOTA COROLLA, 1999 r., 1800 ccm : osprzęt silnika, kłapa tylna, błotniki, zderzaki, drzwi, poduszki pow., zawieszania, felgi aluminiowe, półosie, ukł. wydechowy, Chojnów, tel. 0887/21-75-09
TOYOTA COROLLA, 1999 r. : różne części z rozbitego auta. Wrocław, tel. 071/372-87-80
TOYOTA COROLLA, 1999 r. : silnik, osprzęt silnika, elem. blacharki, lampy, zawieszania, piasty, półosie, elem. tapicarki, elem. blacharki i inne z demontażu. Wrocław, tel. 0605/82-00-14, 0602/33-40-00
TOYOTA COROLLA, 2000 r. : zderzak przedni i tylny, reflektory, kierunkowskazy, grill, listwa pod lampy, obudowa wentylatorów, kłapa tylna, wzmocnienia czolowe, lustarka prawe. Rzeszów, powiat legnicki, tel. 0880/29-42-30
TOYOTA COROLLA, 2000 r., 1400 ccm, 16V : silnik, lampy, kierunkowskazy, maska, zderzak, błotnik, części mechaniczne. Wrocław, tel. 0605/82-00-14
TOYOTA COROLLA, 2002/04 r. : 4 x 6 poduszec pow., zawieszanie tylne, drzwi, dach, szyby, kłapa tylna, felgi aluminiowe, chłodnica, silnik, skrzynia biegów, próżni, ćwiartki nadwozia, tapicerka, hak, dodatki, lustarka, amortyzatory, zwrotnice, półosie, wahacze, oryginalna CD, lampa f. Tel. 0504/93-16-85, 0508/77-92-17 W87009274
TOYOTA COROLLA, 2003 r. : silniki, uszczelka szyby przedniej, nadkola, grill, podsufitka, wahacz przedni lewy, amortyzator prawy, belka. Rzeszów, powiat legnicki, tel. 0880/29-42-30
TOYOTA COROLLA, 2004 r. : maska, błotnik, zderzak. Ściniecino, powiat wrocławski, tel. 0692/60-64-07
TOYOTA COROLLA, 2004 r. : maska, zderzak, błotnik. Ściniecino, powiat wrocławski, tel. 0600/13-13-22
TOYOTA COROLLA, STARLET, 1987/92 r., 0,9, 1,3 12V, 1,6 : silniki, dachy, skrzynie biegów, lampy, drzwi, zderzaki, zawieszania i inne. Jawor, tel. 0508/87-98-94
TOYOTA HIACE, COROLLA, LITEACE, CARINA E, BUS F : duży wybór różnych części mechanicznych i blacharskich, Hiace (1983/96r.), Corolla (1982/96r.), Liteace (1983/90r.), Carina E (1992/96r.), Celica (1988r.), możliwość wysyłki. Góra, tel. 065/438-38-51, 0601/65-42-29
TOYOTA LAND CRUISER, 1998 r., 3400 ccm, benzyna, 24V : silnik. Wrocław, tel. 0661/27-21-54
TOYOTA LITEACE, HIACE, 1987 r., 2000 ccm, diesel : skrzynia biegów, głowica, chłodnica, rozrusznik. Zagrodno, powiat złotoryjski, tel. 0504/24-90-91
TOYOTA PREVIA, 1992 r., 2400 ccm : duży wybór części blacharskich i mechanicznych. Legnica, tel. 077/22-95-33, 0604/80-17-56
TOYOTA STARLET, 1994 r., 80 tys. km, 1300 ccm, wtrysk : silnik, skrzynia biegów, półosie, kolumny McPhersona, drzwi, fotela przednie, tapicerka, kłapa tylna, błotniki tylne, lampa tylna, dach, elementy plastikowe i inne części. Lwówek Śląski, tel. 0695/56-13-73
TOYOTA YARIS, 1400 ccm : silnik, skrzynia biegów, automat i manualna, półosie, rozrusznik, alternator, lustarka, inne. Wrocław, tel. 0609/59-50-01

TOYOTA YARIS, VVTi : skrzynia biegów, osprzęt silnika, lampy, zawieszania, elem. tapicarki. Wrocław, tel. 0605/82-00-14, 0602/33-40-00
TOYOTA YARIS, 1999/02 r. : maska, błotnik, belka dolna, zderzak, reflektory, grill. Wrocław, tel. 0609/88-53-45
TOYOTA YARIS, 2000 r., 1000 ccm, 3-drzwiowy : różne części mechaniczne i blacharskie. Wrocław, tel. 0888/18-75-51
TOYOTA YARIS, 2003 r., 1000 ccm, benzyna : silnik. Wrocław, tel. 0661/27-21-54
TOYOTA YARIS, COROLLA : kpl. koła z oponami zimowymi, przebieg ok. 2 tys. km, 14", klimatyzacja, czujnik parkowania z kamerą, inne. Wrocław, tel. 0880/28-15-17
TRABANT 001 : różne nowe części. Łudzik Zdrój, tel. 0609/15-83-54, 074/888-95-34
TRABANT 001 : różne części, nowe i z demontażu. Świebodzice, powiat świdnicki, tel. 0607/44-18-41
TRABANT 001, 1989 r., 800 ccm : wszystkie części, w dobrym stanie. Jelenia Góra, tel. 0501/20-88-92
TRABANT POLO : alternator - 60 zł. Wrocław, tel. 0501/67-30-97
UAZ 469 B : skrzynia biegów, chłodnica, mosty i dużo innych części. Kłodzko, tel. 0692/40-14-99
UAZ : silnikowy sprzęgło - 50 zł. Sobótka, tel. 071/990-35-00
UAZ 469, 1980 r., 2400 ccm : wszystkie części z demontażu. Legnica, tel. 0888/18-41-72
VOLVO - CZĘŚCI, NAPRAWY. Wrocław, ul. Monte Cassino 16 b, tel. 071/372-88-28 (fax), 0606/47-11-36 W01214054
VOLVO 240, 440, 460 : maska przednia. Radwanice, tel. 071/311-74-34, 0608/41-76-04
VOLVO 244, 1984 r., 2300 ccm : przekładnia kierownicza ze wspomaganiem - 100 zł. Legnica, tel. 0888/18-41-72
VOLVO 244, 340, 760 : reflektory, kierunkowskazy przednie. Borek Strzeliński, tel. 071/87-81-80
VOLVO 340 : zawieszanie, skrzynia biegów, drzwi, kłapa tylna. Mysłowice, gm. Gryfów Śląski, tel. 075/789-43-01
VOLVO 340 : skrzynia biegów (5), kłapa tylna, chłodnica, reflektory, lampy tylne, drzwi tylne, atrapa przednia, zderzak, zbiornik paliwa. Wrocław, tel. 071/346-44-91 po godz. 18
VOLVO 340, 343 : różne części z rozbitego auta. Wrocław, tel. 071/348-42-16
VOLVO 360, 2000 ccm, benzyna, wtrysk : silnik, skrzynia biegów (5) - 800 zł. Zakrzewo, tel. 062/740-14-30
VOLVO 440, 460, 1700 ccm, turbo benzyna : karoseria, silnik, elementy przodu, zawieszania, drzwi i inne rozbiorki. Wrocław, tel. 0609/02-87-37
VOLVO 440, 460, 1700 ccm : lampy tylne, atrapy, kierunkowskazy, listwy, błotniki, chłodnica, wentylator, zderzak. Wrocław, tel. 0602/23-68-66
VOLVO 440, 460, 1988/94 r., 1,7, 1,8 : drzwi, błotniki przednie i tylne, kłapa tylna, lampy tylne, zawieszanie, elementy plastikowe, stacyjka, zderzaki, szyby, liczniki i inne. Złotoryja, tel. 076/878-84-79, 0605/82-10-51
VOLVO 740 SEDAN, 1989 r., 2300 ccm, turbo benzyna : silnik, osprzęt silnika, zawieszania, drzwi, wzmocnienie przednie, błotniki, kłapa tylna, ukł. wydechowy, zderzak tylny, lampy tylne, szyby, deska rozdzielcza, inst. elektryczna, chłodnica. Wilkczyn, tel. 071/397-18-69
VOLVO 740, 1990 r., 2400 ccm, turbo D : silnik, skrzynia biegów, zawieszania, felgi aluminiowe, szyby, maska, lustarka, wyposażenie wnętrza, klimatyzacja, lustarka, drzwi, inne części. Wrocław, tel. 0503/15-59-92
VOLVO 850 KOMBI, 1995 r., 2500 ccm, 20V, automatic : głowica, maska olejowa, wtryski, cewki, komputery, pompa hamulcowa, ABS, wagażnik inst. elek., zamki, linki, filtry, szyby, elementy plastikowe, przeliczniki, elementy blacharki, ćwiartki nadwozia, kpl. tapicarki i inne. Chuchotazy, powiat nyski, tel. 077/439-10-89, 0606/53-36-11
VOLVO 850 KOMBI, 1996 r., 2300 ccm, 20V, turbo benzyna, filtr powietrza węglowy, chłodnica, elementy zawieszania, linka, wagażnik. Wrocław, tel. 0605/82-00-14
Części zamienne
Nowe i używane
Wrocław, ul. Prądzińskiego 4 (boczna Traugutta)
tel. 34-13-999
Zapraszamy: Pon-pt 9.00-17.00, Sob 9.00-14.00
inst. elekt., lampy, dach zrelingami, szklki, prog, drzwi, szyby boczne i inne. Chuchotazy, powiat nyski, tel. 077/439-10-89, 0606/53-36-11
VOLVO 540, S70, V40, V70, V440, 440, 480, 740, 760, 850, 940, 945, F10, F12, F408, F611 : turbosprężarki, każdy model - od 700 zł. Wrocław, tel. 0608/75-59-29
VOLVO S80, 2000 r., 2900 ccm : chłodnica oleju do automatycznej skrzyni biegów. Wrocław, tel. 0691/79-44-41
VOLVO V40 : różne części mechaniczne i blacharskie, możliwość wysyłki. Góra, tel. 0695/43-38-51, 0601/65-42-29
VOLVO V40, S40, 1998/01 r. : maska silnika, błotniki, zderzak przedni, belka zderzakowa. Szczycina, powiat kłodzki, tel. 074/868-36-40, 0601/79-98-15
VOLVO V40, S70, S80, S90, XC90, oraz inne modele : oświetlenie, chłodnica, silniki, skrzynie biegów, zawieszania i inne części blacharskie i mechaniczne, duży wybór, wysyłka firm M&K. 67-400 Wschowa, ul. Kazimierza Wielkiego 2, tel. 0601/72-34-30, 0504/178-005 W84053004
VOLVO V40, S70 : lusterko. Wrocław, tel. 0692/46-54-04, 0600/92-13-68
VOLVO : pompa wtryskowa (1.6TD, 1.9TD), głowica z turbiną (1.6TD), blok silnika z wałami korbowymi (1.9TD) Brzeg, tel. 0600/73-25-17
VOLVO 1800 ccm : głowica kpl. - 280 zł. Brzeg, tel. 0696/60-25-30
VOLVO V68 : blok silnika, przeplywomierz pow., komputer, skrzynia biegów, podnośnikii elem. otw. szymb, moduł silnika, blok, tłoki, wal, czujniki, rury wodne i inne. Legnica, tel. 0605/61-07-15
VOLVO 1800 ccm, diesel, turbo D : części silników. Łańcut, tel. 075/271-16-32
VOLVO turbosprężarka - 500 zł. Ligota Rybińska, gm. Międzybórz, tel. 062/785-86-86
VOLVO : silniki 1.9TD, dokumentacja, skrzynie biegów, komputery, wagi, głowice, bloki, wtryski, tuning komputerów 110 KM-140 KM. Nowa Sól, tel. 0601/77-31-34
VOLVO : silniki + skrzynie biegów - od 800 zł. Pleszew, tel. 0601/79-98-62
VOLVO : chłodnica do klimatyzacji typ AW4 - 120 zł. Wrocław, tel. 074/841-48-38
VOLVO, 1992r., 2000 ccm, benzyna : silnik, stan b. dobry. Jelcz-Laskowice, tel. 071/318-43-34, 0694/94-70-79
VOLVO, 1992 r., 2400 ccm, diesel : głowica silnika 6-cylindrowa, możliwość sprawdzenia. Wrocław, tel. 0888/67-27-13
VOLVO, 1998 r., 1900 ccm, TD : silnik, skrzynia biegów, kompletne Zgorzelec, tel. 0501/37-79-15
VOLVO, 1998/04 r. : wszystkie części z demontażu, Euro-Ekspert, tel. 049 170 119 4998, tel. 0509/39-73-77, e-mail: poczta@euro-eks.com, www.ewo.pl
VOLVO : różne części blacharskie i mechaniczne, poduszki pow., klimatyzacja (gwarancja), klimatronic, konsola, reflektory, zawieszania, chłodnica, zderzak przedni po tuningu i wiele innych. Wrocław, tel. 0604/59-61-48
VOLVO BORA : różne części Pleszew, tel. 062/742-01-51 (fax), 0691/80-28-31, 0609/86-05-99
VOLVO BORA, 1998/03 r. : maska silnika, błotniki, zderzaki, pas przedni, reflektory, atrapa przednia, lampy tylne, belka zderzakowa. Szczycina, powiat kłodzki, tel. 074/868-36-40, 0601/79-98-15
VOLVO BORA, 1999 r., 1900 ccm, TD : licznik - 180 zł, przeliczniki pod kierownicę - 150 zł Chojnów, tel. 0602/89-20-52
VOLVO BORA, 2000 r., 1900 ccm, TD : drzwi, osprzęt silnika, skrzynia biegów (6), fotela, lustarka, zawieszanie, klimatyzacja, kłapa tylna, konsola. Legnica, tel. 0888/11-23-14
VOLVO BORA, 2003 r., 1900 ccm, TD : szyby, lampy, elementy wnętrza i inne części mechaniczne i blacharskie możliwy transport. Zabkowice Śląskie, tel. 0691/26-11-96
VOLVO BORA, GOLF IV : drzwi. Lwówek Śląski, tel. 0694/18-48-02 po godz. 12
VOLVO BORA, GOLF IV, 2000 r., 1900 ccm, TD : filtr powietrza, osłony pod silnik, nadkola, błotniki, przeplywomierz, skrzynia biegów, lampa tylna, części silnika. Wrocław, tel. 0600/85-04-10
VOLVO BORA, GOLF, COROLLA, JETTA, LUPPO, NEW BEETLE, PAS-SAT, POLO, SHARAN, VENTO, CADDY : turbosprężarki, od 700 zł. Wrocław, tel. 0608/75-59-29
VOLVO CADDY, 1995 r., 1400 ccm, benzyna : silnik, skrzynia biegów, osprzęt silnika, elem. blacharki, lampy, zawieszania, piasty, półosie,

elem. tapicarki, elem. blacharki i inne z demontażu. Wrocław, tel. 0605/82-00-14, 0602/33-40-00
VOLVO CORADO : drzwi lewe z instalacją el. otw. szyby, kompletne - 350 zł, szyberdach, el. otwierany, kompletny - 350 zł. Kamienna Góra, tel. 060/84-29-30
VOLVO CORADO : kierunkowskazy przednie - 150 zł. Namysłów, tel. 0607/48-51-87
VOLVO CORADO, 1992 r., 1800 ccm, 16V : półosie. Wrocław, tel. 0605/82-00-14, 0602/33-40-00
VOLVO DERBY, 1982 r. : wszystkie części. Trzebnica, tel. 075/738-55-17, 0691/71-95-53
VOLVO DERBY : drzwi do wersji 3 i 4-drzwiowej, skrzynie biegów, zawieszania, błotniki, wnetrza, zderzaki, maski, koła, części silników 1.6 TD, 1.6 E, 1.3 E, kłapa tylna. Tel. 0607/71-71-77
VOLVO GOLF II : błotnik przedni prawy, nakładka boku tylnego lewego słupki przednie, t

VW GOLF IV, 1998/04 r. : elementy blacharki, kłapy, chłodnica, wzmocnienia, poduszka pow. lampy, lusterka, boczne poduszki pow., silnik (1.9 TD, 90 KM), elem. plastikowe, pasy, zawieszanie, elem. elektroniczne, półosie, pompy paliwa, sprężarka i inne. Wrocław, tel. 0602/15-35-30

VW GOLF IV, 1999 r. : zderzak przedni, klapa tylna. Jawor, tel. 076/80-88-74, 0601/71-45-58

VW GOLF IV, 1999 r. : drzwi, dach, różne części mechaniczne i blacharskie. Bolesławiec, tel. 0880/35-43-35

VW GOLF IV, 1999 r. : kolumny McPhersona przednie, wahacze, osy, tylna, listwa kierownicza, drzwi prawe tylnie (kombi), klapy, lusterka, zderzak (kombi), lampy tylnie, szyby tylnie, karoserijny, klimatronic, lusterka, półosie, roleta bagażnika, wyposażenie wnętrza oraz inne. Lubin, tel. 0888/22-53-87

VW GOLF V, 1999 r., 1900 ccm, TDI : ABS kpl., luki i galka zmiany biegów, elementy blacharki i tylni, zbiornik paliwa, opony 195/65 R15 (nowe). Wrocław, tel. 0508/43-65-06

VW GOLF V KOMBI, 2000 r., 1900 ccm, TDI : lampy tylne, alternator, rozrusznik, pompa ABS, czujniki, szyby, zawieszanie, kpl. klapy tylna, łarcze i zacięcia hamulcowe, felgi, poduszki pow., tapicerka, pompa wspomagania kier., kolumny McPhersona, lusterka i inne. Brzeg, tel. 0692/64-25-18

VW GOLF V, 2000 r. : tapicerka skórzana, do wersji 3 i 4 drzwiowej, kolor czarny, Recaro Memory, stan idealny. Lubin, tel. 0888/22-53-87

VW GOLF V, 2000 r., 1900 ccm, TDI : skrzynia biegów, silnik i inne części z demontażu. Zielona Góra, tel. 0607/03-07-60

VW GOLF V, 2001 r. : lampy tylne, fabrycznie przyciemniona, z żarówkami - 150 zł. Syców, tel. 0604/83-28-61

VW GOLF V, 2002 r., 1900 ccm, TDI : drzwi, szyby, konsola, rozrusznik, alternator, słupki środkowe, zbiornik paliwa, pompa ABS, pompa paliwa, układ wydechowy, zawieszanie, klapy tylna, felgi z poduszkami, kurtyny boczne, instalacja elektryczna, inne. Wrocław, tel. 0609/28-59-01

VW GOLF V, 2002 r., 1400 ccm, 1600 ccm, benzyna, 1900 ccm TDI, 1800 ccm turbo benzyna : części mechaniczne i blacharskie, klimatyzacja, poduszki pow., podłokietniki, felgi aluminiowe, oświetlenie, RO ze zmierzaniem na 6 pięt i dużo innych drobnych części. Wrocław, tel. 0503/75-45-31, 0501/95-81-76

VW GOLF V, TOURAN, 2004 r. : różne części blacharskie i mechaniczne, klimatyzacja kpl., reflektory, poduszki pow., konsola, chłodnica, zawieszanie, szyby, reflektory ksenonowe, halogeny i inne. Tel. 0601/05-57-00

VW GOLF JETTA, 1983 r., poj. 1,3, 1.8 E i 1.8 D : skrzynia biegów (5) (4), głowica, maska, rozrusznik, drzwi, błotniki, zderzak, fotele. Lubin, tel. 0501/45-64-80

VW GOLF JETTA, PASSAT, POLO, 1979 r., 1300 ccm, benzyna : blok silnika, wał korbowy, alternator, rozrusznik, sprzęgło, pompa paliwa i wody, serwo, pompa hamulcowa. Morawa, powiat Świdnica, tel. 0609/21-25-53

VW GOLF, PASSAT : drzwi, dachy, światła nadwozia i inne oraz światełko nadwozia, dachy, karoseria i inne do wersji Passat 33 kombi. Legnica, tel. 0880/15-37-37

VW GOLF, PASSAT, TDI : skrzynia biegów (5) - 750 zł. Wrocław, tel. 074/845-24-60, 0604/87-87-60 po godz. 19

VW GOLF, PASSAT : maska silnika, błotniki, reflektory, zderzaki, zawieszanie, osprzęt silnika, koła, inne. Żabkowice Śląskie, tel. 0684/61-27-74

VW GOLF, PASSAT, AUDI, 1988/92 r. : części do silników, pompy wodiane, skrzynia biegów, przekładnia kierownicza, itp. Kalisz, tel. 062/769-12-18, 0605/89-48-82

VW GOLF, PASSAT, JETTA, POLO, 1988/91 r. : silnik, skrzynia biegów, zawieszanie i inne. Trzebnica, tel. 071/387-49-37, 0606/28-75-78

VW GOLF, PASSAT, POLO II, III : przekł. kierownicza ze wspomaganiami, drążki kierownicze, kołcówki drążków. Wrocław, tel. 071/345-60-42, 0691/89-55-01

VW GOLF, PASSAT, POLO, TRANSPORTER T4, 1.1, 1.3, 1.4, 1.6 D, 1.8 TD, 1.8, 1.9 D, 1.9 TD : skrzynia biegów i części skrzyni biegów. Wrocław, tel. 071/792-30-91, 0602/15-26-77

VW GOLF, POLO, JETTA, 1983/92 r., 1000 ccm, 1100 ccm, 1300 ccm, 1600 ccm, 1600 ccm, turbo D, 1800 ccm : silniki, skrzynie biegów, różne części mechaniczne i blacharskie, elementy zawieszarki i inne. Opole, tel. 0607/50-74-07

VW GOLF, VENTO, 1993/94 r., 1800 ccm : silnik kpl., głowica, sprężarka, alternator. Legnica, tel. 0609/111-95-51

VW JETTA II : reflektor prawy - 40 zł. Jawor, tel. 0609/931-98-50

VW JETTA I : różne części. Łądek Zdrój, tel. 074/868-95-34, 0695/51-98-88

VW JETTA II : maska, błotniki, wzmocnienie czółowate, atrapa, reflektory, kierunkowskazy, zderzak szeroki. Wrocław, tel. 0603/86-97-27

VW LT, 2700 ccm, diesel : skrzynia biegów, rozrusznik, alternator, sprzęgło i inne. Oleśnica, tel. 0880/78-71-88

VW LT : drzwi. Radwanice, tel. 071/311-74-34, 0608/41-76-04

VW LT : zderzak, maska, grill, reflektor, drzwi, felgi, opony, lusterka, klamki, stacyjka, siedzenia przednie pojedyncze, sciółanka cała, błotniki, wzmocnienie czółowate, kierunkowskazy i inne. Wrocław, tel. 071/356-03-54, 0602/19-16-22

VW LT, 1989 r., 2400 ccm, turbo D : pompa wtryskowa, stan b. dobry - 250 zł. Wrocław, tel. 071/351-87-73, 0506/03-06-46

VW LT, 1992 r., 2400 ccm, diesel : głowica, silnika 6-cylindrowego - 800 zł, moź. sprawdzenia. Wrocław, tel. 0888/67-27-13

VW LT, 1997 r., 2500 ccm, TDI : silnik, Wrocław, tel. 0601/27-21-54

VW LT, 1998 r. : scania dzialowa. Lwówek Śląski, tel. 0694/18-48-02 po godz. 12

VW LT, 28, 1982 r., 2400 ccm, 2700D, 2000E : części silników, zawieszarki, drzwi lewe, skrzynia biegów. Wałbrzych, tel. 074/847-87-99, 0603/93-52-50

VW LT, 28, 1984/89 r., 1600 ccm, diesel, 2000 ccm : silniki, skrzynie biegów, drzwi, maski, szyby, zawieszanie, osprzęt silnika, elementy plastikowe wnętrza, elementy blacharki, koła, fotele oraz inne. Wałbrzych, tel. 0604/24-11-22

VW LT, 28, 1985 r., 2400 ccm, diesel : skrzynia biegów, zawieszanie przednie i tylne, kpl. chłodnica, drzwi przednie, inne z rozbiórki - od 10 zł. Zielona Góra, tel. 068/359-30-02

VW LT, 28, 1987 r., 2000 ccm, benzyna : skrzynia ładunkowa, most, elem. blacharki, zawieszanie i inne. Wrocław, tel. 0605/62-00-14, 0602/33-40-00

VW LT, 28, 1987, 2400 ccm, diesel : silnik, pompa wtryskowa. Mirsk, tel. 075/783-43-15

VW LT, 28, 1990 r., 2400 ccm, turbo D : osprzęt silnika, elem. blacharki, lampy, zawieszanie, piasty, półosie, elem. tapicarki, elem. blacharki i inne z demontażu. Wrocław, tel. 0605/62-00-14, 0602/33-40-00

VW LT, 28, 1994 r. : tylne mosty na pojedyncze koła. Syców, tel. 0606/80-11-10

VW LT, 28, LT, 31, LT 35 : biały aluminiowy kontener o wym. 2,10 x 2,10 x 365 = klapa hydrauliczna, stan b. dobry - 3.500 zł. Jelenia Góra, tel. 0601/58-13-22

VW LT, 28, LT, 31, LT 35, benzyna, diesel, różne części z demontażu : elementy blacharki i części mechaniczne, silnik, most, skrzynia biegów, zawieszanie, maska, błotniki, drzwi, lampy, zderzak, szyby, elementy wyposaż. wnętrza, inne części. Lwówek Śląski, tel. 0608/37-17-08

VW LT, 28, LT 35, 1990 r., 2400 ccm : części, zawieszanie, chłodnica, piasty Jelenia Góra, tel. 0888/39-43-57

VW LT, 28, LT 35, LT 45, LT 46, LT 50, 1.80, TRANSPORTER T2, T4, T5 : turbosprężarki, do 700 zł. Wrocław, tel. 0808/75-59-29

VW LT, 28, LT 45, 1991 r., 2400 ccm, turbo D : osprzęt silników, wał skrzynia biegów, silnik kompletny, stan b. dobry, zaciski ham., belki przednie, felgi 2-osobowy z tapicarką, szyby, reflektory, elementy blacharki, dachy, wzmocnienie przednie, drzwi, nadkola, hak, zbiornik i inne. Duszniki Zdrój, powiat Kłodzki, tel. 0604/83-36-35

VW LT 31 : resory 2 szt., stan idealny. Wałbrzych, tel. 0504/20-29-14

VW LT 31 : różne części. Wrocław, tel. 0602/77-21-72

VW LT 35 : chłodnia Thermoking, 3x2x2 m, stan b. dobry - 7.000 zł. Świdnica, tel. 0691/38-96-56

VW LT 35, 1990 r., 2400 ccm, diesel : wszystkie części z demontażu, koła na 6 śrub, mosty tylne. Wałbrzych, tel. 074/848-58-54, 0600/73-06-80

VW LT 35, 1999 r., 2500 ccm, TDI : głowica. Legnica, tel. 078/723-87-06, 0697/43-58-76

VW LT 45 MAXI, 1995 r., blaszak : piasty boczne, drzwi tylne, podwyższony dach, zawieszanie przednie, inne części. Grabów, tel. 0888/32-98-99, 0888/98-41-19

VW LUPO : tylne zderzak - 110 zł, woj. wielkopolskie, tel. 0602/76-06-70

VW LUPO : wzmocnienie przednie, błotnik. Radwanice, tel. 071/311-74-34, 0608/41-76-04

VW NEW BEETLE : zderzak przedni - 200 zł. Chojnów, powiat. Legnica, tel. 0509/16-41-00

VW PASSAT B5 : ożarzak tylny - 120 zł, woj. wielkopolskie, tel. 0602/78-06-70

VW PASSAT B5 KOMBI, 1600 ccm : drzwi kpl., dach, skrzynia biegów, ABS, serwo, poduszka pow., nagrzewnica, klimatyzacja, lusterka, klamki, kolumna kierownicza, zawieszanie, półosie, sprężarka, instalacja, komputer i inne - od 20 zł. Tel. 0600/29-83-95, 0689/46-92-46

VW PASSAT B5, 86, 1900 ccm, TDI 110 KM : zderzak przedni, światła, nadwozia, dach, zawieszanie, skrzynia biegów 4 x 4, szyby, osłona pod silnik i skrzynia biegów, zwrotnice, piasty, ABS, zderzak tylny, pompa wspomagania kier., klimatyzacja, mosty tylny. Brzeg, tel. 0692/64-25-18

VW PASSAT B5 : błotniki tylne, szyby, plastik, lampy, tapicerka i inne. Działonów, tel. 0507/16-17-03

VW PASSAT B6 KOMBI : klapy tylna, lampy tylne, belka tylna, roleta bagażnika, zawieszanie przednie, skrzynia biegów (6), kpl. klimatyzacja, felgi stalowe, podszycie, silniczka wycieraczek, kołyska pod silnik (130 KM), kpl. siedzeń, elementy blacharki. Jelenia Góra, tel. 0880/02-96-84

VW PASSAT, diesel : skrzynia biegów. Jugowice, powiatWałbrzyski, tel. 074/845-32-10

VW PASSAT B6 KOMBI, SEDAN : maska, błotniki, zderzak, chłodnica, wzmocnienia, reflektory, silnik, skrzynia biegów, zawieszanie, lusterka z kierunkowskazami, wszystkie części mechaniczne i blacharskie, tapicerka skórzana. Ażyska i dużo innych. Lubin, tel. 0695/72-43-44

VW PASSAT B6 : drzwi, zawieszanie przednie i tylne, tylna klapy, tylne błotniki, szyby, elementy wnętrza, tłumiki, skrzynie biegów, nadkola, osprzęt silnika i inne. Lubin, tel. 0603/81-88-08

VW PASSAT B6 : zderzak przedni, klapy tylna. Lwówek Śląski, tel. 0694/18-48-02 po godz. 12

VW PASSAT : błotniki, atrapa, wzmocnienie przednie, reflektory, klapy tylna. Radwanice, tel. 071/311-74-34, 0608/41-76-04

VW PASSAT B5, 86 : zderzak tylny, 2 szt. Trójca, powiat Zgorzelec, tel. 0880/90-46-34

VW PASSAT B5, 86, KOMBI : klapy tylna, zderzak, błotniki, elementy zawieszania i inne. Wrocław, tel. 071/372-55-11, 0601/71-12-32

VW PASSAT B3 : maska, błotniki i inne. Wrocław, tel. 071/372-55-11, 0601/71-12-32

VW PASSAT II : poprzeczki reingów dachowych. Wrocław, tel. 0601/78-51-38

VW PASSAT SYNCRO, 2000 ccm : drzwi, zawieszanie, skrzynia biegów, błotniki, lampy, fotele, relingi dachowe, przekł. kierownicza. Wrocław, tel. 071/765-26-47, 0605/82-59-78

VW PASSAT B5 : drzwi, zawieszanie, pompa paliwa, poduszki pow. (2 szt.), konsola, pasy, skrzynia biegów SYNCRO, zawieszanie Quattro. Wrocław, tel. 071/765-26-47, 0605/82-59-78

VW PASSAT : skrzynia biegów. Wrocław, tel. 0603/18-45-19

VW PASSAT : skrzynia biegów - 500 zł. Wrocław, tel. 071/788-25-03, 0603/18-45-19

VW PASSAT : lusterka. Wrocław, tel. 0692/46-54-04, 0600/92-13-68

VW PASSAT KOMBI, 1800 ccm, benzyna : silnik, skrzynia biegów, osprzęt silnika, elem. blacharki, lampy, zawieszanie, piasty, półosie, elem. tapicarki, elem. blacharki i inne z demontażu. Wrocław, tel. 0605/62-00-14, 0602/33-40-00

VW PASSAT, 1600 ccm, benzyna : silnik - 300 zł. Zbýtków, powiat Zgorzelec, tel. 0691/80-78-24

VW PASSAT B5 : chwiatka prawa, wentylator klimatyzacji. Żagań, tel. 068/478-14-30, 0602/17-14-43

VW PASSAT, 1979/82 r. : różne części. Łądek Zdrój, tel. 074/868-95-34, 0695/51-98-88

VW PASSAT, 1980 r. : reflektory - 80 zł. Jawor, tel. 0609/31-98-50

VW PASSAT, 1982 r. : różne części. Jelenia Góra, tel. 071/318-43-34, 0694/94-70-79

VW PASSAT, 1982/87 r., 1600 ccm, diesel, turbo D : różne części mechaniczne i blacharskie, szyby, reflektory, blok silnika, wał, toki, głowica, pompa wtryskowa, rozrusznik, alternator, skrzynia biegów, półosie, felgi aluminiowe, sprzęgło, ukł. kierownicy, ukł. hamulcowy, stacyjka, klamki, chłodnica zderzaki, hak. Legnica, tel. 076/852-46-02, 0605/65-89-39

VW PASSAT, 1984 r., 1600 ccm, diesel : silnik, stan b. dobry, moźliw. sprawdzenia, dokumentacja, skrzynia biegów i inne części - 1.200 zł. Bogatynia, tel. 075/773-83-08, 0600/42-30-27

VW PASSAT, 1984/92 r., 1600 ccm, 1800 ccm, 1900 ccm, diesel, 2000 ccm : silniki, skrzynie biegów, drzwi, maski, szyby, zawieszanie, osprzęt silnika, elementy plastikowe wnętrza, elementy blacharki, koła, fotele oraz inne. Wałbrzych, tel. 074/848-48-58

zacja, felgi stalowe, podszycie, silniczka wycieraczek, kołyska pod silnik (130 KM), kpl. siedzeń, elementy blacharki. Jelenia Góra, tel. 0880/02-96-84

VW PASSAT, diesel : skrzynia biegów. Jugowice, powiatWałbrzyski, tel. 074/845-32-10

VW PASSAT B6 KOMBI, SEDAN : maska, błotniki, zderzak, chłodnica, wzmocnienia, reflektory, silnik, skrzynia biegów, zawieszanie, lusterka z kierunkowskazami, wszystkie części mechaniczne i blacharskie, tapicerka skórzana. Ażyska i dużo innych. Lubin, tel. 0695/72-43-44

VW PASSAT B6 : drzwi, zawieszanie przednie i tylne, tylna klapy, tylne błotniki, szyby, elementy wnętrza, tłumiki, skrzynie biegów, nadkola, osprzęt silnika i inne. Lubin, tel. 0603/81-88-08

VW PASSAT B6 : zderzak przedni, klapy tylna. Lwówek Śląski, tel. 0694/18-48-02 po godz. 12

VW PASSAT : błotniki, atrapa, wzmocnienie przednie, reflektory, klapy tylna. Radwanice, tel. 071/311-74-34, 0608/41-76-04

VW PASSAT B5, 86 : zderzak tylny, 2 szt. Trójca, powiat Zgorzelec, tel. 0880/90-46-34

VW PASSAT B5, 86, KOMBI : klapy tylna, zderzak, błotniki, elementy zawieszania i inne. Wrocław, tel. 071/372-55-11, 0601/71-12-32

VW PASSAT B3 : maska, błotniki i inne. Wrocław, tel. 071/372-55-11, 0601/71-12-32

VW PASSAT II : poprzeczki reingów dachowych. Wrocław, tel. 0601/78-51-38

VW PASSAT SYNCRO, 2000 ccm : drzwi, zawieszanie, skrzynia biegów, błotniki, lampy, fotele, relingi dachowe, przekł. kierownicza. Wrocław, tel. 071/765-26-47, 0605/82-59-78

VW PASSAT B5 : drzwi, zawieszanie, pompa paliwa, poduszki pow. (2 szt.), konsola, pasy, skrzynia biegów SYNCRO, zawieszanie Quattro. Wrocław, tel. 071/765-26-47, 0605/82-59-78

VW PASSAT : skrzynia biegów. Wrocław, tel. 0603/18-45-19

VW PASSAT : skrzynia biegów - 500 zł. Wrocław, tel. 071/788-25-03, 0603/18-45-19

VW PASSAT : lusterka. Wrocław, tel. 0692/46-54-04, 0600/92-13-68

VW PASSAT KOMBI, 1800 ccm, benzyna : silnik, skrzynia biegów, osprzęt silnika, elem. blacharki, lampy, zawieszanie, piasty, półosie, elem. tapicarki, elem. blacharki i inne z demontażu. Wrocław, tel. 0605/62-00-14, 0602/33-40-00

VW PASSAT, 1600 ccm, benzyna : silnik - 300 zł. Zbýtków, powiat Zgorzelec, tel. 0691/80-78-24

VW PASSAT B5 : chwiatka prawa, wentylator klimatyzacji. Żagań, tel. 068/478-14-30, 0602/17-14-43

VW PASSAT, 1979/82 r. : różne części. Łądek Zdrój, tel. 074/868-95-34, 0695/51-98-88

VW PASSAT, 1980 r. : reflektory - 80 zł. Jawor, tel. 0609/31-98-50

VW PASSAT, 1982 r. : różne części. Jelenia Góra, tel. 071/318-43-34, 0694/94-70-79

VW PASSAT, 1982/87 r., 1600 ccm, diesel, turbo D : różne części mechaniczne i blacharskie, szyby, reflektory, blok silnika, wał, toki, głowica, pompa wtryskowa, rozrusznik, alternator, skrzynia biegów, półosie, felgi aluminiowe, sprzęgło, ukł. kierownicy, ukł. hamulcowy, stacyjka, klamki, chłodnica zderzaki, hak. Legnica, tel. 076/852-46-02, 0605/65-89-39

VW PASSAT, 1984 r., 1600 ccm, diesel : silnik, stan b. dobry, moźliw. sprawdzenia, dokumentacja, skrzynia biegów i inne części - 1.200 zł. Bogatynia, tel. 075/773-83-08, 0600/42-30-27

VW PASSAT, 1984/92 r., 1600 ccm, 1800 ccm, 1900 ccm, diesel, 2000 ccm : silniki, skrzynie biegów, drzwi, maski, szyby, zawieszanie, osprzęt silnika, elementy plastikowe wnętrza, elementy blacharki, koła, fotele oraz inne. Wałbrzych, tel. 074/848-48-58

AUDI-VW
LUPO, POLO, GOLF III, IV, PASSAT BORA, SEARAN
SKUP - SPRZEDAŻ
części mechaniczne i blacharskie
MOŻLIWOŚĆ WYSYŁKI
Lubin, tel. 0603 646 414 OP031654

VW PASSAT KOMBI, 1991 r., 1800 ccm : silnik w całości lub na części, montażysk, aparat zapł., rozrusznik, amortyzatory tylne, osł. tylna, pompa ABS, pompa sprzęgła, lampy tylne, lusterko lewe i wewnętrzne, licznik, drzwi tylny, zderzak tylny, hak, fotele i kanapa, szyby bagażnika, inne. Sołnie, powiat Ostrowski, tel. 082/739-15-27, 0505/08-40-37

VW PASSAT, 1991 r., 1800 ccm : ciel. pompa paliwa. Wałbrzych, tel. 074/845-32-80, 0661/10-77-15

VW PASSAT KOMBI, 1991 r. : szyba tylna, klapy tylna. Wrocław, tel. 0509/94-20-25

VW PASSAT, 1992 r., 1800 ccm, benzyna : skrzynia biegów automat. Prusica, powiat Trzebnicki, tel. 0661/73-12-26

VW PASSAT, 1992 r. : różne części blacharskie. Bogatynia, powiat Zgorzelec, tel. 0888/37-34-25

VW PASSAT KOMBI, 1992 r., 1800 ccm : silnik z osprzętami, chłodnica, półosie, maska silnika, błotniki, grill, lampy, klapy tylna, zderzak, roleta bagażnika, fotele, opony, zawieszanie, tłumiki, licznik, przelączniki kierownicy, relingi dachowe, szyby, wspomaganie kier. - Lubin, tel. 0697/10-10-15

VW PASSAT, 1992 r. : turbosprężarka, stan b. dobry - 450 zł. Lubin, tel. 076/749-35-49, 0688/39-20-98

VW PASSAT VR6, 1992 r. : maska, chłodnica, zawieszanie, klapy, lampy tylne, drzwi, klimatyzacja, skórzana wnętrze (jasne) i inne. Lubin, tel. 0691/50-54-54

VW PASSAT, 1992 r. : elementy blacharki, części mechaniczne, lampy i inne. Olawa, tel. 060/143-05-67

VW PASSAT SEDAN, 1992 r., 1800 ccm, 2000 ccm : fotele, tapicerka, maska, lampy, zawieszanie tylne, przednie, drzwi, konsola, klimatyzacja, podłokietniki elektryczne do szyb, zderzak, światła, światełko, chwiatki przednie, błotniki, klapy tylna, inne. Wrocław, tel. 0609/28-59-01

VW PASSAT, 1993 r. : chwiatki nadwozia przednie. Legnica, tel. 0503/50-74-99

VW PASSAT KOMBI, 1993 r., 1800 ccm, 2000 ccm : maska, lampy, błotniki, chwiatki nadwozia, konsola, fotele, klimatyzacja, chłodnica z wentylatorem, relingi dachowe, zderzak, felgi stalowe, podłokietniki elektryczne do szyb, drzwi, szyby, klapy, zawieszanie tylne i przednie, inne. Wrocław, tel. 0609/28-59-01

VW PASSAT, 1994 r. : zderzak przedni - 120 zł. Chojnów, powiat legnicki, tel. 0509/16-41-00

VW PASSAT KOMBI, 1994 r., 1900 ccm, TDI : zawieszanie, drzwi, lampy, lusterka, licznik, komputery, osprzęt silnika, wnętrze, turbina i wiele innych. Kępno, tel. 0888/57-54-22

VW PASSAT, 1994 r. : zderzak przedni - 70 zł. Kłodzko, tel. 0506/92-49-20

VW PASSAT, 1994/96 r. : błotniki przednie. Lubin, tel. 0608/12-32-21

VW PASSAT, 1994/96 r., 1.8, 2.0, 1.9 TD, 1.9 TD : maska, drzwi, błotniki, zawieszanie, skrzynia biegów, silnik, szyby, belki, inne części. Lubin, tel. 0605/28-93-07

VW PASSAT, 1994/96 r., 1.8 E, 1.9 TD, 1.9 TD, 2.0 E : maska, lampy tylne, drzwi, chłodnica, filtry, przepływowmiarza, roleta bagażnika, skrzynię, części silników, zaciski ham., poduszki pow., lusterka, szy-

VW POLO, 1979 r., 1300 ccm, benzyna : różne części z demontażu. Morawa, powiat Świdnica, tel. 0800/21-25-53

VW POLO II, III, IV, V, 1983/04 r. : zderzak, wzmocnienie czółowate, reflektory, atrapa, maska, błotnik, drzwi, klapy tylna, felgi aluminiowe 13" ET 45, lusterko, boczne szyby, stabilizator, rozrusznik, alternator, głowica, nagrzewnica, licznik, deska rozdzielcza, kierownica, pasy wentylator, podłokietniki szyb, klapy i inne. Wrocław, tel. 0600/93-58-48, 071/357-50-70

VW POLO, 1985 r. : błotniki, drzwi, klapy tylna. Lubin, tel. 0603/31-09-09

VW POLO II, III, 1988/82 r., 1100 ccm, 1300 ccm, 1600 ccm : silnik, skrzynia biegów, drzwi, maski, szyby, zawieszanie, osprzęt silnika, elementy plastikowe wnętrza, elementy blacharki, koła, fotele oraz inne. Wałbrzych, tel. 0604/24-11-22

VW POLO, 1990 r., 1100 ccm : skrzynia biegów (4), drzwi, klapy tylna, błotniki, elementy plastikowe, lampy, osprzęt silnika, rozrusznik, alternator, chłodnica, felgi, deska rozdzt., ukł. kierownicy, zawieszanie i inne. Bolesławiec, tel. 0698/00-49-06

VW POLO, 1991 r. : różne części Polkowice, tel. 0502/68-50-52

VW POLO FOX, 1991 r., 585 tys km, 1300 ccm, benzyna : wszystkie części z demontażu. Bolesławiec, tel. 0800/78-42-00

VW POLO, 1991 r., 1300 ccm, benzyna : wszystkie części z demontażu. Bolesławiec, tel. 0600/78-42-00, 0880/65-05-99

VW POLO, 1991 r., 1100 ccm : chłodnica, aparat zapł., rozrusznik, głowica, alternator. Legnica, tel. 0505/27-67-46

VW POLO, 1992 r. : lampy tylne, ukł. wydechowy, licznik, silnik, komputery, włącznik świateł, nagrzewnica. Mierzowice, tel. 078/658-47-61, 0691/38-77-28

VW POLO, 1992 r., 905 tys km, 1043 ccm : silnik ze skrzynią biegów, z kpl. wyskakiem i aparatem zapłonowym, kpl. dokumentacja polska, szklan. dobry - 400 zł. Kłodzko, tel. 074/867-15-65

VW POLO, 1992 r., 1100 ccm, benzyna : błotnik prawy przedni, reflektory, atrapa przednie, zderzaki, zawieszanie, silnik, zbiornik paliwa, klapy tylna, szyby, Kroszno, tel. 062/722-03-58, 0504/12-31-37

VW POLO, 1992 r., 1400 ccm, diesel : części mechaniczne i blacharskie. Strzegom, tel. 0502/48-17-45

VW POLO II, III, IV, 1992/04 r. : maska, drzwi, błotniki, zderzaki, lusterka, wzmocnienie, wentylator, stabilizator, nadkola, alternator, gaźnik, głowica, lapa silnika, filtry powietrza, kierownica i inne. Wrocław, tel. 0600/93-58-48, 071/357-50-70

VW POLO, 1993 r., 1400 ccm, diesel : silnik, alternator, rozrusznik, Syców, tel. 0608/80-11-10

VW POLO, 1994/99 r. : maska, błotniki, zderzak, reflektory, kierunkowskazy, atrapa. Wrocław, tel. 0603/68-97-27

VW POLO, 1995 r., 1400 ccm : przepustnica. Lubin, tel. 0508/23-35-78

VW POLO, 1995 r., 1.4 E, 1.9 TD, 1.9 TD : półka tylna, osłona pod silnik, reflektor. Wrocław, tel. 0600/85-04-10

VW POLO, 1995 r. : plastikowa przednia zderzaka przedniego i innego inne części. Kłodzko, tel. 0600/37-55-85, 0603/17-93-52

VW POLO, 1995/04 r. : maski, błotniki, lampy, zderzaki kpl., belki zderzaka, grille, nadkola, zamki masek, wzmocnienia 1.0, 1.4, 1.9, wentylatory, chłodnica, klapy tylna, zbiornik wspomagania, inne. Wrocław, tel. 0505/87-47-87

VW POLO, 1996/01 r., do wersji 3-drzwiowej : różne części, moźliw. wysyłki. Zielona Góra, tel. 0505/31-86-47

VW POLO, 1998 r. : lampy tylne, SDI, 1400 ccm, benzyna : silnik, 48-77 VW POLO, 1998 r., 1900 ccm, SDI, 1400 ccm, benzyna : silnik, skrzynia biegów, Wrocław, tel. 0661/27-21-54

VW POLO, 1999 r. : deska rozdzt. - 200 zł. kpl. fotele, 5-drzwiowy - 600 zł. Wieruszów, tel. 0897/49-49-97

VW POLO, 2002 r. : lusterka. Wrocław, tel. 0692/46-54-04, 0600/92-13-68

VW POLO, 2002/04 r. : różne części mechaniczne i blacharskie. Pleszew, tel. 062/742-01-51 (fax), 0691/80-28-31, 0609/86-05-99

VW POLO, 2003 r., 1400 ccm, 16V : osprzęt silnika, zawieszanie, skrzynia biegów, lampy, szyby, komputery, lusterka, błotniki tylna, klapy tylna i inne części. Kępno, tel. 0880/28-15-57

VW POLO, 2003 r., 1200 ccm : drzwi, dach, klapy tylna, zderzak tylny, zawieszanie, skrzynia biegów, elementy blacharki, elementy plastikowe wnętrza, szyby i inne. Wrocław, tel. 0506/46-43-30

VW POLO, GOLF IV, PASSAT B5 : elementy blacharki, lampy, zderzaki i inne (do Polu 1998 r. 3-drzwiowego tylna część nadwozia oraz lewa chwiatka karoserii). Wrocław, tel. 071/788-47-94, 0607/85-79-79, 0502/25-84-06

VW POLO, PASSAT, 1983/92 r., 1100 ccm, 1300, 1600, 1800, 2000, 1400 diesel : silniki, skrzynie biegów, zawieszanie, chłodnica, reflektory, lampy, felgi, elementy karoserii i inne części. Jelenia Góra, tel. 075/752-26-09 w godz. 9-17, 0604/62-27-34, 0606/75-84-22

VW SCIROCCO : wszystkie części z demontażu. Żarysko, powiat oleśnicki, tel. 0607/65-88-42 po godz. 15

VW SCIROCCO, 1988 r., 1800 ccm, pełny wystrój : atrapa, silnik, przekł. kierownicza + kołcówki w b. dobrym stanie, amortyzatory przednie (sąchy gazowe) + sprzężny,

SAMOCHOBY NA CZĘŚCI

ALFA ROMEO 33, 1989 r., w całości lub na części - 1.000 zł. Szaletów Dolny, powiat Kłodzki, tel. 0681/53-83-49

AUDI 100 AVANT QUATTRO, 1988 r., 2300 ccm, benzyna, biały, bez prawa rejestracji, szyberdach, centr. zamek, wspomaganie kier., na zachodnich tablicach - 500 EUR. Żąbkowice Śląskie, tel. 0601/94-43-20

AUDI 80, 1982 r., 1600 ccm, benzyna, ważne OC, niekompletny, na części - 600 zł. Olawa, tel. 0607/23-81-65

AUDI 80 COUPE, 1983 r., 2200 ccm, w całości lub na części - 1.300 zł. Wrocław, tel. 0501/68-75-57

AUDI 90 B3, 1989 r., 2300 ccm, benzyna, czerwony, napęd 4x4, kpl. dokumentacja, uszkodzony bok i dach - 2.600 zł. Chojnów, powiat legnicki, tel. 0507/73-53-53

BMW 316, rakiet, 1987 r., 1800 ccm, brązowy, z urzędu celnego, w całości lub na części - 1.000 zł. Ziębice, tel. 076/722-86-04

BMW 318 E-30 COUPE, 1987 r., 1800 ccm, benzyna, w całości lub na części - 3.000 zł. Kamienna Góra, tel. 0604/84-29-30

CHEVROLET CORSA, 1992 r., 150 tys. km, 3100 ccm, EFI, bordowy metalik, pełne wyposażenie, el. obtw. szyby, ABS, wspomaganie kier., centr. zamek, klimatyzacja, automat, w całości lub na części - 2.900 zł. lub zamienie. Nysa, tel. 0501/51-02-40

CHRYSLER GRAND VOYAGER, 1994 r., 3300 ccm, biały, brak skrzyni biegów, lamp. grilli i tylnych felgi, w całości lub na części, niemiecka dokumentacja - 4.000 zł. Legnica, tel. 0695/72-66-00

CITROEN AX, 1989 r., 194 tys. km, 1000 ccm, benzyna, biały, i właściciel, 5-drzwiowy, dużo nowych części, uszkodzony, zarejestrowany, kpl. dokumentacja, w całości lub na części - 1.200 zł. Wołów, tel. 071/389-64-83, 0880/92-99-12

CITROEN AX, 1990 r., 1100 ccm, benzyna, czarny, 3-drzwiowy, 5-biegowy, el. reg. lusterek, w całości lub na części, stan b. dobry, na białych tablicach - 370 EUR, możliwość transportu. Grodzków, powiat brzeski, tel. 077/415-21-24, 0506/17-69-16

CITROEN BX KOMBI, 1989 r., 1900 ccm, diesel, czarny, stan silnika b. dobry, nie wymaga napraw, sprowadzony z Austrii, w całości lub na części - 600 EUR. Bolesławiec, tel. 0694/59-29-25

CITROEN C25 MAXI, 1992 r., 2500 ccm, turbo D, biały, hak, wspomaganie kier., techn. sprawy, w całości lub na części - 4.500 zł. Trzebież, powiat rawicki, tel. 0693/44-25-84

DAEWOO TICO, 1997 r., po dachowaniu, w całości lub na części - 1.500 zł. Kędzierzyn-Koźle, tel. 0506/93-11-09

FIAT 126p, 1984 r., przeglad do 03.2005 r., w ciągłej eksploatacji, za młodych poprawek blacharskich, dodatkowe części i drugi silnik z 1987 r., w całości lub na części - 500 zł. Jawor, tel. 076/870-12-82

FIAT 126p, 1985 r., 2000 ccm, stan dobry, w całości lub na części - 500 zł. Piszczek, tel. 074/645-10-82

FIAT 126p, 1986 r., 600 ccm, czerwony, w ciągłej eksploatacji, w całości lub na części - drugi silnik i inne części - 400 zł. Legnica, tel. 078/858-24-32 po godz. 15.30

FIAT 126p, 1986 r., 650 ccm, żółty, nowe opony, lotnicze fotela, nowe tablice rej., szeroki licznik, ważny przeglad, brak OC, do poprawek, w całości lub na części - 420 zł. lub zamienie na kino domowe, albo inne propozycje. Piława Góra, powiat dzierżoniowski, tel. 0508/80-95-24

FIAT 131 MIRAFIORI, 1981 r., 1400 ccm, benzyna, inst. gaz, winiowany, stan b. dobry, brak przegladu, wymieniony silnik na 2000 ccm, 115 KM, kpl. w całości lub na części - 1.200 zł. Walbrzych, tel. 074/86-44-39, 0603/04-87-27

FIAT REGATA, 1986 r., 1800 ccm, diesel, ważny przeglad i OC, w całości lub na części - 800 zł. Góra Śląska, tel. 065/544-10-46, 0607/47-46-56, 0505/34-37-71

FIAT RITMO, 1986 r., 130 tys. km, 1300 ccm, benzyna, srebrny metalik, ciemne szyby z homologacją, ważny przeglad, techn. sprawy, brak ukł. wydechowego, nowe tablice rejestracyjne, do drobnych poprawek blacharki i lakierniczych, 2-drzwiowy, hatchback - 500 zł. Wrocław, tel. 0502/55-31-75

FIAT UNO, 1984 r., 1300 ccm, jasnozielony metalik, brak przegladu, i OC - 900 zł. Glucholazy, tel. 0606/78-75-08

FIAT UNO, 45, 1986 r., 1300 ccm, 896 ccm, czerwony, uszkodzony, uszkodzony blok, drzwi lewy próg, przeglad i OC do 04.2005 r., 3-drzwiowy, "władny" dowód rejestracyjny, w całości lub na części, zadany - 800 zł. Wrocław, tel. 0698/88-15-50

FORD AEROSTAR, 1993 r., 152 tys. km, 3000 ccm, benzyna, czarno-srebrny, po kolizji uszkodzony przed z lewej strony, automat, 5-osobowy, wspomaganie kier., ABS, klimatyzacja, RD, w całości lub na części - 4.000 zł. Wrocław, tel. 071/374-46-66, 0800/23-59-64

FORD ESCORT, 1985 r., 1600 ccm, diesel, el. obtw. szyb, w całości - 800 zł. Strachocin, tel. 074/814-29-45, 0604/80-27-10

FORD ESCORT, 1989 r., 1400 ccm, 3-drzwiowy, niekompletny - 800 zł. Żary, tel. 0597/50-33-63

FORD ESCORT SEDAN, 1996 r., 1600 ccm, 16V, srebrny metalik, bez prawa rejestracji - 3.500 zł. Białski, powiat sieradzki, tel. 0506/65-83-62

FORD ESCORT 1996/97 r., 1400 ccm, wtrysk, bordowy metalik, mocno uszkodzona lewa strona, silnik i skrzynia biegów nieuszkodzone, 5-drzwiowy, kpl. dokumentacja, zarejestrowany, w całości lub na części - 4.400 zł. Wrocław, tel. 071/348-26-11, 071/348-34-78

FORD FIESTA, 1987 r., 900 ccm, benzyna, czarny, stan b. dobry, zadany, na zachodnich tablicach - 850 zł. Lubuski, tel. 069/372-45-97, 060/87-80-97

FORD FIESTA, 1994 r., 126 tys. km, 1300 ccm, benzyna, grafitowy, poduszka pow. szyberdach, 3-drzwiowy, aktywna ochrona, uszkodzony wałek rozrządu, w całości lub na części - 3.900 zł. Grabów nad Prosną, tel. 062/730-63-95 w godz. 11-19, 0509/44-22-81

FORD MONDEO Ghia, 1995/96 r., 160 tys. km, 1800 ccm, turbo D, zielony metalik, 5-drzwiowy, klimatyzacja, skórzana tapicerka, wszystkie el. dodatki, alum. felgi, sprowadzony z Wielkiej Brytanii, w całości lub na części - 6.500 zł. Wschowa, tel. 0889/26-20-04

FORD ORION SKLADAK, 1983/89 r., 1300 ccm, benzyna, czerwony, kpl. dokumentacja - 600 zł. Karpacez, tel. 0697/71-00-34

FORD ORION, 1988 r., 1600 ccm, diesel, niebieski metalik, szyberdach, kpl. dokumentacja niemiecka, ocłony, na części, brak przedniego zawieszania, stan silnika i blacharki b. dobry - 1.600 zł. Zgorzelec, tel. 0889/79-51-85

FORD PROBE TURBO, 1992 r., 2200 ccm, w całości lub na części, możliwość rejestracji, ważny TÜV - 4.500 zł. Witoszycy, powiat górski, tel. 0605/37-41-96

FORD SIERRA, 1990 r., 2000 ccm, EFI, srebrny, centr. zamek, wspomaganie kier., ABS, szyberdach, stan b. dobry, sprowadzony z Austrii, w całości lub na części - 650 EUR. Bolesławiec, tel. 0694/59-29-25

FORD SIERRA KOMBI, 1991 r., 1600 ccm, czerwony, rafingi dach, centr. zamek, szyberdach, stan b. dobry, na białych tablicach - 3.100 zł. Wrocław, tel. 0601/48-83-49

HONDA ACCORD, 1992 r., 2200 ccm, wtrysk, niebieski metalik, w całości lub na części, uszkodzony lewy próg + kpl. kół zimowych - 5.000 zł. wj. dolnośląskie, tel. 0606/83-32-53

HONDA CIVIC, 1987 r., 1300 ccm, biały - 700 zł. Trzcinica, powiat kępiński, tel. 0604/50-67-65

HYUNDAI ACCENT GLS SEDAN, 1995 r., 1500 ccm, fiolowy, uszkodzony przed tylną zawieszanką, brak silnika, skrzynia biegów w dobrym stanie, kupiony w salonie, alum. felgi, kpl. dokumentacja, zarejestrowany w Polsce, w całości lub na części - 3.300 zł. Wrocław, tel. 071/348-34-78, 0601/70-17-36, 0880/21-52-15

HYUNDAI LANTRA, 1994 r., stan idealny, w całości lub na części - 5.000 zł. Bgdkovo K. Trzcinicy, tel. 071/387-49-37, 0608/28-75-78

HYUNDAI PONY, 1993 r., 150 tys. km, 1500 ccm, wtrysk, niebieski, el. obtw. szyby, szyberdach, wspomaganie kier., immobilizator, stan silnika b. dobry, sprowadzony, w całości lub na części - 1.700 zł. Wrocław, tel. 0608/79-11-93

HYUNDAI PONY, 1993 r., 140 tys. km, 1500 ccm, benzyna, srebrny metalik, 5-drzwiowy, el. obtw. szyby, wspomaganie kier., centr. zamek - 890 zł. wj. opłaty. Zgorzelec, tel. 0503/14-58-18

HYUNDAI S-COUPE, 1992 r., 111 tys. km, 1500 ccm, czerwony, w całości lub na części, uszkodzona skrzynia biegów, automat, alum. felgi, stan b. dobry - 1.900 zł. Rawicz, tel. 0601/78-14-58

LANCIA BETA hatchback, 1982 r., 2000 ccm, wtrysk, bordowy, po remoncie silnika, blacharki i lakierniowaniu - 2.000 zł. Niewiedziałnik, tel. 074/819-58-32, 0602/55-43-80

MAGIRUS DEUTZ-M 130, 1980 r., 8000 ccm, opłandekowany, wym. 650x245x220 cm, w całości lub na części, stan techn. dobry - 4.000 zł. Jawor, tel. 0692/38-25-34

MAZDA 121, 1978 r., 1600 ccm, czerwony, stan techn. b. dobry, ważny przeglad i OC, inst. gazowa, 5-drzwiowy, w całości lub na części - 700 zł. Lubin, tel. 0602/65-38-01

MAZDA 626, 1985 r., w całości lub na części - 800 zł. skrzynia biegów (S) - 340 zł. silnik bez glowicy 2000 ccm - 150 zł. szyba tylna ogrzewana - 85 zł. nagrzewnica - 65 zł. maska silnika - 50 zł. klapa bagażnika - 40 zł. Bolesławiec, tel. 0603/43-36-98

MAZDA 626, 1990 r., 175 tys. km, 2000 ccm, benzyna, niebieski metalik, 5-drzwiowy, ABS, el. obtw. szyby, centr. zamek, wspomaganie kier., stan b. dobry - 850 EUR + opłaty. Zgorzelec, tel. 0503/14-58-18

MERCEDES 140 SL, 1994 r., 160 tys. km, 4200 ccm, benzyna, srebrny, pełne wyposażenie, 4-osobowy, wersja lang, w całości lub na części - 20.000 zł. lub zamienie na limuz. busa, skrzyżniowy lub motocykl. Śwórc, powiat oleśnicki, tel. 0888/40-58-31

MERCEDES 116 W, 1978 r., 2800 ccm, benzyna, inst. gaz, uszkodzony przed, częściowo rozbity, skrzynia biegów (4), homologacja do 2007 r., nowa tablica, brak przegladu i OC, w całości lub na części - 2.000 zł. Wrocław, tel. 071/324-13-60 po godz. 20

MERCEDES 200 123 D, 1976 r., 2000 ccm, diesel, w całości lub na części - 1.500 zł. Koscian, tel. 0506/54-85-88

MERCEDES 220 E-KLASSE, 2001 r., po spalaniu - 22.000 zł. Luban, tel. 0502/65-78-80

MERCEDES 240 123 D, 1981 r., w całości lub na części - 1.200 zł. Grąbkowo, tel. 065/547-12-87

MERCEDES 300 123 D KOMBI, 1979 r., 200 tys. km, 3000 ccm, diesel, czarny, w całości lub na części, zarejestrowany - 1.800 zł. Wrocław, tel. 0504/72-40-78

MERCEDES 608, 1980 r., 3800 ccm, diesel, niebieski, szyberdach, po remoncie kapitalnym silnika, w całości lub na części - 3.200 zł. Walbrzych, tel. 074/847-87-99, 0603/93-52-50

MITSUBISHI COLT, 1989 r., 1500 ccm, benzyna, czarny - 1.100 zł. Mirsk, tel. 075/783-49-51, 0880/35-41-40

MITSUBISHI GALANT, 1990 r., 180 tys. km, 1800 ccm, turbo D, niebieski metalik, do demontażu, silnik sprężony - 2.000 zł. oraz karoseria VW Transportera T2, 1990 r., podwojone drzwi rozsuwane - 2.300 zł. Nowa Karczma, powiat lubuski, tel. 0889/57-00-27, 0604/85-99-93

NISSAN 100 NX, 1992 r., 1600 ccm, 16V, czarny, w całości lub na części - 2.500 zł. Świebodzin, tel. 0608/31-49-35

NISSAN MICRA, 1989 r., 1300 ccm, benzyna, na zachodnich tablicach - 800 zł. Milicz, tel. 0887/35-30-84

NISSAN MICRA, 1995 r., 1000 ccm, benzyna, w całości lub na części - 2.500 zł. Zielona Góra, tel. 0508/20-31-59

NISSAN TERRANO, 1990 r., 120 tys. km, 2400 ccm, benzyna, czarny, pełne wyposażenie ił., wspomaganie kier., centr. zamek, nowy, czarny, alum. felgi, ABS, szyberdach, obrumowany, ciemne szyby, hak, zadany, stan b. dobry, na zachodnich tablicach - 1.550 EUR. Chojnów, powiat legnicki, tel. 0605/42-72-57

OPEL ASCONA, 1983 r., 1600 ccm, diesel, czarny, zarejestrowany, w całości lub na części, uszkodzony rozrusznik, po wymianie kotłówek wtrysku, paska rozrządu i oleju (w silniku), ważny przeglad (08.2005 r.) - 1.400 zł. Milicz, tel. 0602/73-38-42

OPEL ASCONA C, 1986 r., 140 tys. km, 1800 ccm, wtrysk, niebieski, karoseria kpl. bez silnika i skrzyni biegów, 4-drzwiowy, szyberdach, el. reg. lusterek, sprowadzony z Niemiec, stan dobry - 1.500 zł. Konradów, powiat jaworski, tel. 0507/15-85-60

OPEL ASTRA GSI, 1993 r., 140 tys. km, 2000 ccm, niebieski metalik, uszkodzony, 115 KM, zdekompletowany, kompletna dokum. polska, w całości lub na części - 2.500 zł. woj. lubuskie, tel. 0888/42-88-40

OPEL CORSA, 1992 r., 140 tys. km, 1200 ccm, benzyna, biały, 3-drzwiowy, w całości lub na części - 1.200 zł. Wojcieszów, powiat zlotorski, tel. 075/751-22-05, 0605/62-70-21

OPEL KADETT, 1982 r., 1400 ccm, benzyna, niebieski, lekko uszkodzony przed, w całości lub na części - 700 zł. Bolesławiec, tel. 075/644-77-70, 0887/22-54-85

OPEL KADETT LEZKA, 1985 r., 1600 ccm, srebrny metalik, 5-drzwiowy, ważny przeglad i OC, bez silnika i skrzyni biegów, w całości lub na części - 650 zł. Tomaszów Bolesławicki, tel. 0661/17-86-61

OPEL KADETT KOMBI, 1986 r., 1600 ccm, diesel, czarny, w całości lub na części, w ciągłej eksploatacji, przeglad do 08.2005 r., 5-biegowy, hak, stan techn. dobry - 1.300 zł. Pienik, powiat zgorzelecki, tel. 075/778-55-34 po godz. 18

OPEL KADETT, 1989 r., 1300 ccm, benzyna, czarny, stan dobry, na zachodnich tablicach - 950 zł. Lubusko, tel. 069/372-45-97, 060/87-80-97

OPEL KADETT, 1990 r., 1400 ccm, wtrysk, bordowy, 3-drzwiowy, bez prawa rejestracji - 1.900 zł. Żary, tel. 068/374-81-85

OPEL KADETT GTI, 1991 r., 1800 ccm, benzyna, 3-drzwiowy, kubelkowe fotela, w całości lub na części - 1.800 zł. Chojnów, powiat legnicki, tel. 0507/73-53-53

OPEL KADETT, 1991 r., 1600 ccm, benzyna, bordowy metalik, 3-drzwiowy, kubelkowe fotela, w całości lub na części - 1.800 zł. Chojnów, powiat legnicki, tel. 0508/50-89-39

OPEL OMEGA, 1988 r., 1800 ccm, w całości lub na części - 1.500 zł. Jelenia Góra, tel. 0608/65-22-48

OPEL OMEGA KOMBI, 1991 r., 120 tys. km, 3000 ccm, benzyna, Dual Ram, granatowy, pełne wyposażenie oprócz klimatyzacji, alum. felgi, stan idealny - 4.200 zł. + opłaty. Bolesławiec, tel. 075/731-21-14, 0696/33-48-28

OPEL REKORD, 1980 r., 2300 ccm, diesel, bordowy, silnik sprawy, wyjęty, uderzony tył - 600 zł. Dłużyna Dolna, gm. Pienik, powiat zgorzelecki, tel. 075/779-90-70

OPEL VECTRA SEDAN, 1991 r., uszkodzony przed, braki części, możliwa rejestracja - 1.400 zł. Bolesławiec, tel. 0507/39-66-67

PEUGEOT 205, 1985 r., 1100 ccm, biały, składowy z 1995 r., kpl. dokumentacja - 1.500 zł. tel. 0600/06-84-34

PEUGEOT 205 XS, 1990 r., 200 tys. km, 1400 ccm, czarny metalik, el. obtw. szyby, 5-biegowy, 3-drzwiowy, sprowadzony z Niemiec, lekko uszkodzone prawe drzwi - 450 EUR + opłaty. Konradów, powiat jaworski, tel. 0507/15-85-60

PEUGEOT 405, 1992 r., 1600 ccm, bordowy, stan b. dobry, na całych tablicach - 3.900 zł. Wrocław, tel. 0601/48-83-49

PEUGEOT J5, 1988 r., 2500 ccm, turbo D, w całości lub na części - 2.200 zł. Malerzowice Wielkie, powiat nyski, tel. 077/480-92-79

PEUGEOT J5, 1989 r., 150 tys. km, 2500 ccm, diesel, biały, krótki, oszklony, zarejestrowany na 9 osób, silnik w b. dobrym stanie, uszkodzony lewy przed, w całości lub na części - 3.500 zł. lub silnik + skrzynia i biegów - 2.000 zł. Legnica, tel. 076/854-73-69, 0602/50-50-31

PEUGEOT J5, 1991 r., biały, skrzyżniowy, dl. 3 m, alum. busy, brak silnika, skrzyni biegów, zawieszania przedniego, zdekompletowana na kabina, w całości lub na części - 2.900 zł. Świdawa, powiat górski, tel. 0600/50-93-88, 0697/60-74-82

POLONEZ FSO, 1981 r., 1500 ccm, benzyna, inst. gaz, czerwony, hak, RO, ważny przeglad i OC, kpl. dokumentacja, w całości lub na części - 700 zł. Lubin, tel. 076/724-70-43, 0888/83-77-60

POLONEZ, 1988 r., 1500 ccm, czarny, sprawy - 800 zł. Trzebień, tel. 075/736-55-17, 0691/71-95-00

POLONEZ CARO, 1992 r., 138 tys. km, 1600 ccm, czerwony, w całości lub na części, blacharka do remontu, silnik i skrzynia biegów w stanie idealnym, inst. gazowa - 1.500 zł. Niewki Książęce, powiat oleśnicki, tel. 062/785-67-46 po godz. 18

POLONEZ CARO, 1994 r., 180 tys. km, 1400 ccm, 16V, platynowy, w całości lub na części - 2.000 zł. Kalisz, powiat legnicki, tel. 062/789-73-09

POLONEZ CARO, 1994 r., 1600 ccm, benzyna, szary metalik, lekko uszkodzony tył, widoczna rozrządka, bez OC i przegladu, sprawy - 1.200 zł. Legnica, tel. 0607/42-72-78

POLONEZ CARO, 1996 r., 110 tys. km, 1800 ccm, wtrysk, srebrny metalik, uszkodzony przed, instalacja gazowa, alum. felgi - 1.500 zł. Rogoźnik, tel. 078/859-01-08

POLONEZ TRUCK, 1995 r., inst. gazowa, w całości lub na części - 1.500 zł. Wądroże Wielkie, powiat legnicki, tel. 0880/06-03-88

POLONEZ TRUCK, 1995 r., 1600 ccm, benzyna, czerwony, zabudowa plastikowa Atarex (2 m), stan blacharki b. dobry (bez korozji), brak dokumentów - 2.350 zł. Trzcinica, tel. 0605/63-81-65

PONTIAC TRANS SPORT, 1994 r., 183 tys. km, 2300 ccm, benzyna, niebieski metalik, pełne wyposażenie, 7-osobowy, sprowadzony, w całości lub na części - dwa silniki - 7.000 zł. Leszno, tel. 0889/20-49-03

PORSCHÉ 924, 1982 r., w całości lub na części - 500 EUR. Gubin, powiat krośnieński, tel. 0696/02-82-30

RENAULT 19, 1994 r., 120 tys. km, 1700 ccm, benzyna, niebieski metalik, centr. zamek, poduszka pow. el. star. szyby, lustarka i szyberdach, 5-drzwiowy, welurowa tapicerka, bez dokumentacji - 3.300 zł. Glucholazy, tel. 077/439-22-20, 0506/05-59-78

RENAULT 21 NEVADA, 1990 r., zielony, w ciągłej eksploatacji, stan silnika dobry, ważny przeglad techn., kpl. dokumentacja - 1.900 zł. Wrocław, tel. 071/349-72-18

RENAULT CLIO, 1992 r., 150 tys. km, 1200 ccm, bordowy, w całości lub na części, 5-drzwiowy i 10 t. Leszno, tel. 0695/61-60-25

RENAULT TWINGO, 2000 r., 54 tys. km, 1200 ccm, czarny, 4-kołowy, pow. ABS, el. obtw. szyby, el. reg. lusterek, panoramiczny szyberdach, pobojany, techn. sprawy, w całości lub na części - 12.900 zł. Grabów nad Prosną, tel. 062/730-63-95 w godz. 11-19, 0509/44-22-81

SEAT TOLEDO, 1992 r., 1600 ccm, benzyna, niebieski metalik - 2.450 zł. Mirsk, tel. 075/783-49-51, 0880/35-41-40

SEAT TOLEDO, 1993 r., 146 tys. km, 1800 ccm, benzyna, zielony metalik, 5-drzwiowy, wspomaganie kier., centr. zamek, ABS, immobilizator - 1.190 EUR + opłaty. Zgorzelec, tel. 0503/14-58-18

SKODA RAPID, 1986 r., 120 tys. km, 1300 ccm, benzyna, brązowy, stan dobry, inst. gazowa, hak, alum. felgi, RO, w całości lub na części - 1.200 zł. Wrocław, tel. 0897/97-09-98

SUZUKI SWIFT, 1988/91 r., 230 tys. km, 1340 ccm, benzyna, granatowy metalik, składowy, w ciągłej eksploatacji - 750 zł. Wrocław, tel. 0601/86-52-19

TOYOTA COROLLA, 1980 r., 1300 ccm, benzyna, w całości lub na części, stan silnika i skrzyni biegów b. dobry - 900 zł. Góra, tel. 065/543-85-42

TOYOTA STARLET, 1991 r., 1300 ccm, 12V, uszkodzony przed, w całości lub na części - 500 EUR. Zgorzelec, tel. 075/771-36-69, 0503/58-34-16

TRABANT POLDO, 1991 r., 1100 ccm, biały, w całości lub na części - 1.020 zł. Różaniec, gm. Kąty Wrocławskie, tel. 071/789-14-39

VOLVO 340 SEDAN, 1986 r., 1800 ccm, diesel - 800 zł. Marciniowice, powiat świdnicki, tel. 0503/76-03-88

VOLVO 343, 1979 r., 1400 ccm, benzyna, inst. gaz, niebieski metalik, kpl. dokumentacja, hak - 700 zł. Mysłkowice, gm. Gryfów Śląski, tel. 075/789-43-01

VOLVO 343, 1983 r., 1300 ccm, biały, sprawy, w całości lub na części - 700 zł. Wrocław, tel. 071/321-57-34, 0507/68-40-01

VW GOLF I, 1981 r., 1600 ccm, diesel, pomarańczowy, 5-drzwiowy, kpl. dokumentacja, brak silnika i skrzyni biegów, w całości lub na części - 600 zł. Chojnów, powiat legnicki, tel. 0606/67-57-86, 0694/39-54-82

VW GOLF I, 1981 r., 1600 ccm, diesel, zarejestrowany - 1.200 zł. Chojnów, powiat legnicki, tel. 0803/10-33-15

VW GOLF I, 1982 r., 110 tys. km, 1100 ccm, biały, na zachodnich tablicach, stan dobry - 530 EUR + opłaty. Konradów, powiat jaworski, tel. 0507/15-85-60

VW GOLF II, 1984 r., 378 tys. km, 1600 ccm, diesel, zielony, do remontu, w całości lub na części, zarejestrowany - 2.500 zł. Kamienna Góra, tel. 075/742-66-21, 0607/91-58-89

VW GOLF II, 1987 r., 165 tys. km, 1300 ccm, czerwony, na zachodnich tablicach, stan b. dobry, w całości lub na części - 2.900 zł. Kamienna Góra, tel. 0691/80-82-69

VW GOLF II, 1988 r., 1300 ccm, czerwony, 3-drzwiowy stan b. dobry, na białych tablicach - 2.900 zł. Wrocław, tel. 0601/48-63-49

VW GOLF II, 1989 r., 120 tys. km, 1300 ccm, benzyna, biały, 5-drzwiowy, szyberdach, stan dobry - 2.600 zł. + opłaty. Bolesławiec, tel. 075/731-21-14, 0696/33-48-28

VW JETTA I, 1983 r., 1600 ccm, turbo D, w całości lub na części - 1.100 zł. lub zamienie. Wrocław, tel. 0508/16-90-12

VW JETTA II, 1998 r., 1600 ccm, benzyna, granatowy metalik, 4-drzwiowy, 5-biegowy, szyberdach, centr. zamek, zadany, szeroka przedziałka, stan dobry - 2.900 zł. + opłaty. Kamienna Góra, tel. 0695/68-90-30

VW PASSAT, 1982 r., 1600 ccm, diesel, srebrny, w całości lub na części - 1.200 zł. Sosnów, powiat ostrowski, tel. 0502/20-98-39

VW PASSAT, 1984 r., 1800 ccm, benzyna, granatowy, stan dobry, w całości lub na części - 1.500 zł. Świdnica, tel. 074/840-86-46 po godz. 20

VW PASSAT, 1984 r., 290 tys. km, 1600 ccm, diesel, granatowy metalik, w całości lub na części - 1.000 zł. Zabice, tel. 076/817-43-91

VW PASSAT 94, 1998 r., 1900 ccm, TD, czerwony, w całości lub na części, powypadku - 6.000 zł. tel. 0502/07-34-76, 0692/53-20-52

VW POLO, 1977 r., 1100 ccm, czerwony, brak przegladu i OC - 600 zł. Żytko Śląk, tel. 074/81/67-58-25

VW POLO FOLK, 1987 r., 1100 ccm, biały, stan dobry, w całości lub na części, bez prawa rejestracji - 1.200 zł. Wrocław, tel. 0661/12-04-07

VW POLO KOMBI, 1988 r., 170 tys. km, 1100 ccm, czerwony, uszkodzony przed, silnik sprawy, stan ogólny dobry - 1.500 zł. Jelenia Góra, tel. 0604/07-39-86

VW TRANSPORTER T2, 1980 r., 1600 ccm, benzyna, żółty, 7-osobowy, hak, bez korozji, przeglad do 2005 r., brak OC - 1.900 zł. Głogów, tel. 0888/22-75-47

ZASTAWA YUGO, 1989 r., 87 tys. km, 1300 ccm, wtrysk, czarny, 3-drzwiowy, po wypadku (lekko rozbity przed), stan blacharki b. dobry, silnik sprawy, na części - 1.000 zł. Żąbkowice Śląskie, tel. 0694/48-55-66

STAROCIE

AERO MINOR, 1947 r., 600 ccm, niebieski, do remontu, nadwozie w dobrym stanie - 3.500 zł. Kępno, tel. 062/781-02-60, 0601/89-10-61

CHEVROLET CAPRICE, 1973 r., biały, bez silnika - 6.000 zł. Kępno, tel. 062/781-02-60, 0601/89-10-61

CZĘŚCI DO MERCEDESA, 1982 r. - silnik, skrzynia biegów, zawieszanie, felgi, zbiornik paliwa, chłodnica, zderzak, Lubań, tel. 0603/31-09-09

CZĘŚCI DO SYRENY - różne części, duża ilość, nowe. Szprotawa, powiat żagański, tel. 0697/44-82-81

CZĘŚCI DO SYRENY 105, bloki, ścianka tylna, klapa bagażnika, atrapa przednia i inne. Sulmierzyce, powiat krotoszyński, tel. 082/722-31-30, 0505/70-85-85

CZĘŚCI DO VW GARBUSA, 1600 ccm - silnik, stan b. dobry, głowice, alternatory, tłumiki, nagrzewnice i inne. Wrocław, tel. 0691/04-01-63

CZĘŚCI DO VW GARBUSA, 1969 r., 2120 ccm - pompa paliwa, w b. dobrym stanie - 30 zł. Jelenia Góra, tel. 050/120-88-82

CZĘŚCI DO VW GARBUSA, 1984 r. - silnik - 600 zł. Witowice, gm. Wiązów, powiat zgorzelecki, tel. 0880/85-23-63

CZĘŚCI DO WARSZAWY - szyba przednia - 120 zł. Brzeg Dolny, powiat wrocławski, tel. 071/319/69-09

CZĘŚCI DO WARSZAWY - różne części mechaniczne. Jelenia Góra, tel. 0602/28-58-18

CZĘŚCI DO WARSZAWY, 1969 r., 2120 ccm - pompa paliwa, w b. dobrym stanie - 30 zł. Jelenia Góra, tel. 0501/20-88-92

CZĘŚCI DO WARSZAWY M-20, 224 SEDAN - bloki i 400 zł. zst. Opole, tel. 0805/32-30-80

CZĘŚCI DO SYRENY - szyba przednia - 100 zł. tylna - 100 zł. toczne tylnie - 60 zł. Wrocław, tel. 0502/57-82-84, 0502/57-82-75

FIAT 1800, 1968 r., 1800 ccm, benzyna, czarna -

stan b. dobry, sprawozdana z Niemiec - 115.000 zł. Strzegom, tel. 074/854-35-04, 074/854-18, 0609/42-37-49, 0601/15-08-09
LADOWARKA ZETTELMEYER 1001, 1991, 1 silnik Deutz, czolowa, waga 8,5 t, poj. 17,2 m³, opony 50%, stan b. dobry, sprawozdana z Niemiec - 49.000 zł. Chojnów, powiat legnicki, tel. 0606/78-08-04
LADOWARKI WW-100, do rozładunku węgla z wagonów, czepakowe, 2 szt., stan dobry + części - 35.000 zł/szt. Jelcz-Laskowice, tel. 071/318-86-86, 0601/54-97-26
MINIKOPARKA JCB 801, waga 1,5 t, stan idealny, 3 tryby, sprawozdana z Niemiec - 26.000 zł. Bystrzyca Kłodzka, tel. 074/813-21-48, 0692/90-36-40
ODMULARKA PELIKAN, 1987 r., stan techn. b. dobry - 25.000 zł Ostrów Wlkp. Tel. 062/735-10-46
PASZOWEŁ HI-SPEC, 1990 r. - 25.000 zł. Głubczyce, tel. 060/03-31-80

PHU JAN WENGRZYŃSKI MASZYNY BUDOWLANE "100 MASZYŃ", skup-sprzedaz-zamiana-leasing, możliwość rozliczenia - kompensaty maszyn (także uszkodzonych), gotówka, części zamienne, opony i osprzęt do maszyn, nowe i używane, szybka realizacja, wysyłka, gąbenice gumowe, najtańsze w Polsce!!! Cała oferta na stronie www.wengrzyński.com. Jadwisin 24 k. autostrady, tel. 076/877-44-44, 060/452-93-20 W4051894

PIASKARKOSOLARKA SKODA MTS 25, 1982 r., napęd 4x4, poj. 6 m³ + plug do odśnieżania, hydrauliczny - 20.000 zł. Opole, tel. 060/43-55-66
PLUG DO ODŚNIEŻANIA - 2.500 zł. Jaszczów, powiat walbrzyski, tel. 074/860-31-08
PLUG DO ODŚNIEŻANIA, silnik Briggs, 8 KM - 2.700 zł. Wrocław, tel. 0501/70-78-81
PONDOSNIŁK KOSZOWY PKD, 1988 r., silnik Deutz, teleskopowy, wys. podnoszenia 20 m, możliwość ster. z dala lub z góry, obrót o 360 stopni, samorozład, waga 9,8 t, udźwig 280 kg, kpl. dokumentacja - 59.000 zł. Chojnów, powiat legnicki, tel. 0606/78-08-04

POMOC DROGOWA AVIA A-31, 1997 r., zarejestrowany jako pojazd specjalny, ład. 3,5 t, wciagarka + części - 5.800 zł lub zamienie na inny model, być wciagarką + części, tel. 061/813-47-02
POMOC DROGOWA FORD TRANSIT, 1994 r., 2500 ccm, diesel, oryginalna platforma aluminiowa Omars, hydrauliczne podnoszenie i zwisarka, el. 4,80 m, hydraulika zasłaniona pompą elektryczną, el. wciagarka - pilot - 14.000 zł. Chojnów, powiat legnicki, tel. 060/229-71-48

POMOC DROGOWA FORD TRANSIT, 1995/96 r., 2500 ccm, diesel, podwójna kabina, wciagarka el., platforma 4 m, ład. 1,5 t, masa całkow. 3,5 t - 23.000 zł lub zamienie. Nowa Ruda, tel. 074/873-05-47
POMOC DROGOWA HANOMAG, 1970 r., 2500 ccm, diesel, długa i pełna platforma, wciagarka ręczna i el., RO, kogut sygnalizacyjny - 6.500 zł lub zamienie na inny Wrocław, tel. 0501/78-29-50
POMOC DROGOWA IVECO 49-10, 1993 r., 2500 ccm, turbo D, platforma stalowa, wym. 5,20x2,0 m, wciagarka elektryczna Warm, koguty sygnalizacyjny, stan b. dobry - 28.000 zł lub zamienie. Opole, tel. 0604/49-87-64, 0607/12-73-50

POMOC DROGOWA MERCEDES 508, 1980 r., skrzyniowy, alum. bryła, stelaż, holowanie, wspomaganie kier., duży, bliźniacze koła, opony 17", stan techn. b. dobry, w ciągłej eksploatacji (wyjazd zagranicę) - 10.000 zł. Ostrów Wielkopolski, tel. 0506/44-40-45, 062/734-13-33 po godz. 20, 0500/74-26-55
POMOC DROGOWA MERCEDES 607, 1977 r., hydrauliczne podnoszenie platformy - 8.000 zł. Legnica, tel. 076/722-92-92, 0500/51-59-90

POMOC DROGOWA MERCEDES 813, bliźniacze koła, w ciągłej eksploatacji, el. wyciagarka, ład. 3.100 kg - 15.000 zł lub zamienie na busa albo osobowo. Bolesławiec, tel. 075/733-74-05 po godz. 20, 0509/17-81-84
POMOC DROGOWA MERCEDES 813, 1983 r., z ukł. hydraulicznym, wspomaganie ukł. kier. - 18.500 zł. Wrocław, tel. 068/56-30-19

POMOC DROGOWA OPEL BLITZ, 2300 ccm, diesel, 2-tyły, napędz. o dl. 5 m (aluminium), na kat. 5, prąjąca jazda, bliźniacze koła, kabina 3-osobowa, stan dobry - 5.900 zł lub zamienie na osobowo. Sława, powiat wschowski, tel. 0609/42-39-12
POMOC DROGOWA TATRA, 18000 ccm, V12, do samochodów ciężarowych, zarejestrowany na specjalny, napęd na 6 osi, 2 osie skrzyni, wciagarka o udźwigu 100 t, techn. sprawny - 14.000 zł lub zamienie. Opole, tel. 0609/21-27-75

SKRAPIARKA DO ASFALTU, 2000 r., zakładana na ladowarkę - 26.000 zł. Łąka, powiat mogileński, tel. 0601/12-23-06, 0502/318-90-35
SPYCHARKA DT 75, 1982 r., techn. sprawna, duża kabina - pompa wtryskowa i wózek - 8.500 zł. Jawor, tel. 0693/15-22-08
SPYCHARKA STAŁOWA WOLA T2-25G, silnik Cummins KT-19, 320 KM, gąsienicowa, waga 40 t, 5900 mtg, nowe podwozie, przedni plug, tryzyk, klimatyzacja - 295.000 zł. Szymanow, powiat rawicki, tel. 0601/56-39-28

SMIECIARKA RENAULT T210, 1986 r., 150 tys. km, 7000 ccm, turbo D, biały, 2 osie, wrzut uniwersalny, obj. 18 m³, w kraju od miesiąca - 26.000 zł lub zamienie. Wrocław, tel. 0608/55-11-66
WALCE DROGOWE - Vibromax 1997 r., waga 970 kg, 2 gładkie stalowe walce - 9.000 zł, Bomag, waga 1000 kg, 2 stalowogładkie walce - 7.000 zł. Chojnów, powiat legnicki, tel. 0609/30-34-23
WALEC DROGOWY BOMAG BV 85 T, 1998 r., okolkowany, przebieg 800 mtg, waga 1300 kg - 13.000 zł. Chojnów, tel. 076/818-86-20, 0600/38-10-94

WÓZEK WIDLOWY, udźwig 1670 kg - 5.500 zł. Głuszyna, tel. 077/419-12-82
WÓZEK WIDLOWY, wysoki, udźwig 2 tony - 9.000 zł. Milicz, tel. 0606/45-93-79
WÓZEK WIDLOWY, elektryczny, udźwig 1,3 t - 2.800 zł. Sieradz, tel. 0600/68-24-28

WÓZEK WIDLOWY, 1980 r., załadunek boczny, przed. czeskiej, silnik Zetora - 10.000 zł. Zgorzelec, tel. 075/771-83-19, 0604/22-88-44
WÓZEK WIDLOWY BALKANCAR DV 1733, udźwig 3,2 t, silnik Perkins, bliźniacze koła, stan b. dobry, manualna skrzynia biegów - 10.500 zł. Olawa, tel. 071/319-89-26, 0603/67-14-70

WÓZEK WIDLOWY BALKANCAR, silnik od gąsienic Ursus C-30 do zamontowania - 3.500 zł. Stawonowice, tel. 077/439-80-92
WÓZEK WIDLOWY BALKANCAR, udźwig 2,5 t - 4.900 zł. Wrocław, tel. 0605/04-24-90
WÓZEK WIDLOWY BALKANCAR, benzynowy, udźwig 2500 kg, stan dobry - 3.500 zł. Wrocław, tel. 0602/70-82-32

WÓZEK WIDLOWY BALKANCAR DV 1733, 1988 r., udźwig 3,2 t, stan b. dobry - 11.000 zł. Milicz, tel. 0609/05-20-15
WÓZEK WIDLOWY CLARK, udźwig 4 t - 7.000 zł. Lisew, tel. 062/740-33-85, 0692/13-09-84
WÓZEK WIDLOWY CLARK, 1986 r. - 15.000 zł. Lubin, tel. 076/841-52-66

WÓZEK WIDLOWY CLARK, 1987 r., benzyna, inst. gaz, wspomaganie ukł. kier., udźwig 1,8 t, sprawozdany z Niemiec, stan b. dobry - 10.400 zł. Strzegom, tel. 074/855-05-08 po godz. 20, 0609/42-37-49, 0501/15-08-08
WÓZEK WIDLOWY DESTA, 1989 r., 2-biegowy, blokadkad, maszt panoramiczny - 17.500 zł. Milicz, tel. 0609/05-20-15
WÓZEK WIDLOWY GPW 2006, C-330, kolko żółty, po remoncie kapitalnym, stan idealny - 18.500 zł. Wrocław, tel. 0601/21-50-60

WÓZEK WIDLOWY GPW, 1985 r., SW-330, udźwig 2,5 t - 6.000 zł. Radwanice, tel. 0691/33-61-72
WÓZEK WIDLOWY GPW, 1997 r., typ 2010, inst. gazowa, stan b. dobry - 19.000 zł. Milicz, tel. 0609/05-20-15
WÓZEK WIDLOWY WECO D 140C, 2000 r., diesel, wspomaganie ukł. kier., udźwig 4 t, stan b. dobry, sprawozdany z Niemiec - 27.500 zł. Strzegom, tel. 074/855-05-08 po godz. 20, 0609/42-37-49, 0501/15-08-08

WÓZEK WIDLOWY LINDE H 30T, 1996 r., inst. gazowa, udźwig 3 t, wys. podnoszenia 4,2 m, 4 sekcje hydrauliczne, widły z przesuwnym boczny, stan b. dobry - 43.000 zł. Gostyń, tel. 0504/12-12-86
WÓZEK WIDLOWY MIAG, 1984 r., diesel, wspomaganie ukł. kier., udźwig 2 t, pompane kolo, stan b. dobry, sprawozdany z Niemiec - 10.500 zł. Strzegom, tel. 074/854-35-04 po godz. 18, 0609/42-37-49, 0501/15-08-08

WÓZEK WIDLOWY PRIMAC LIFTER, elektryczny napęd podnoszenia, do europejskiej - 8.850 zł. Wrocław, tel. 0509/72-48-79, 0509/72-48-78
WÓZEK WIDLOWY RAK - 3 200 zł. Ligota Wielka, tel. 071/393-75-10, 0602/69-81-51
WÓZEK WIDLOWY RAK, spaliny, udźwig 1200 kg, stan dobry - 4.000 zł. Wrocław, tel. 0602/70-82-32

WÓZEK WIDLOWY RAK, 1981 r., udźwig 1,4 t - 4.000 zł. Lisew, tel. 062/740-33-85, 0692/13-09-84
WÓZEK WIDLOWY RAK, 1987 r., udźwig 1500 kg, wys. podnoszenia 3,5 m, lane koła, odśnieżanie, stan dobry - 6.900 zł. Chojnów, powiat legnicki, tel. 0506/73-23-85
WÓZEK WIDLOWY TOYOTA, spaliny, z kabina, udźwig 1500 kg, stan b. dobry - 12.000 zł. Wrocław, tel. 0602/70-82-32

WÓZEK WIDLOWY WW, udźwig 1,6 t, elektryczny, 4-kołowy, do wspomaganiam, bariery i prostokwadrat, cena do negocjacji - 17.000 zł. Wrocław, tel. 071/348-42-12

WÓZEK WIDLOWY YALE, 1983 r., benzyna, inst. gaz, wspomaganie ukł. kier., udźwig 2 t, pompane kolo, sprawozdany z Niemiec, stan b. dobry - 12.000 zł. Strzegom, tel. 074/854-35-04 po godz. 18, 0609/42-37-49, 0501/15-08-08

TERENOWE

CHEVROLET BLAZER, 1988 r., 2500 ccm, benzyna, inst. gaz, czarny, el. reg. lustarka, el. otw. szyby, alarm - pilot, atrakcyjny wygląd - 11.500 zł. Wrocław, tel. 0691/08-54-82
CHEVROLET TRACKER, 2000 r., 39 tys. km, 2500 ccm, benzyna, granatowy, napęd 4x4, poduszki pow., klimatyzacja, 5-drzwiowy, ABS, wspomaganie kier., el. otwierane szyby i reg. lustarka, aluminiowe felgi, automat, RO z CD, ciemne szyby, stan b. dobry - 65.800 zł. Legnica, tel. 0680/65-55-75

DAEWOO MUSSO, 1998 r., 2900 ccm, turbo D, bordowy, 4x4, centralny zamek, nowe opony, alarm, granatowy, bogate wyposażenie - 33.000 zł. Namysłów, tel. 0502/20-58-96
DAEWOO MUSSO, 1998 r., 2900 ccm, turbo D, zielony metalic, 4x4, pełne wyposażenie oprócz skórzanej tapicerki, RO na CD, alarm, klimatyzacja, garzywo, aluminiowe felgi, roczne opony, zderzaki, lustarka, spojler tylny i listwy boczne w kolorze zoty metalic, b. atrakcyjny wygląd, zadbane, stan b. dobry - 26.500 zł. Wrocław, tel. 0608/25-02-11

DAEWOO MUSSO, 1999 r., 40 tys. km, 3200 ccm, benzyna 220 KM, ciemnozielony, silnik Mercedes, stary napęd 4x4, klimatyzacja, pełne wyposażenie el., RO - CD na 5 pęt, orurowany, ABS, EBO, TSC, hak do 3,5 t - 33.500 zł. Milicz, tel. 071/384-68-47, 0601/76-63-45

DAIHATSU ROCKY, 1987 r., 130 tys. km, 2800 ccm, diesel, czarny, oryginalny lakier, nowe opony, miesiąc w kraju, hak, atrakcyjny wygląd, zarejestrowany, stan techn. b. dobry - 9.900 zł. Gubin, tel. 068/359-34-09, 0691/95-15-21

DAIHATSU ROCKY WILDCAT, 1987 r., 160 tys. km, 2000 ccm, benzyna, inst. gaz., srebrny metalic, wspomaganie kier. chromowane felgi, atrakcyjny wygląd, w kraju od miesiąca, bez korozji, stan b. dobry - 10.900 zł. Sośnica, powiat ostrowski, tel. 0608/08-60-24, 0604/57-34-25

FORD EXPLORER, 1993 r., 147 tys. km, 4000 ccm, V6, ciemnozielony metalic, pełne wyposażenie, stan b. dobry, nieeksploatowany w kraju, zarejestrowany - 28.000 zł. Chojnów, powiat legnicki, tel. 0507/12-66-78, Niemcy, 0049/152-02-49-40-89

FORD EXPLORER, 1993 r., 90 tys. km, 4000 ccm, 24V, benzyna, zielony metalic, nowa inst. gazowa, centr. zamek, el. otw. szyby, nowe opony, aluminiowe felgi, ABS, pełne wyposażenie el., welurowa tapicerka, stan idealny - 19.800 zł. Walbrzych, tel. 0508/96-64-89, 0606/43-09-50

FORD EXPLORER, 1993/04 r., 171 tys. km, 4000 ccm, wtrysk, inst. gazowa (nowa), zielony metalic, stan b. dobry, oryginalny, bez wypadku, pełne wyposażenie, orurowany, zadbane, opłaceny - 21.000 zł. Dzierżonów, tel. 074/831-04-96, 0504/09-26-64, 0507/12-98-50

FORD EXPLORER, 1996 r., 160 tys. km, 4200 ccm, benzyna, wiśniowy metalic, sprawozdany z Niemiec, nieeksploatowany w kraju, pełne wyposażenie, bez wypadku, zapłacona akcyza, skórzana tapicerka, klimatyzacja, automat, stan idealny - 30.000 zł. Kępno, tel. 0693/71-77-01

FORD EXPLORER, 1997 r., 180 tys. km, czarny, klimatyzacja, skórzana tapicerka, el. otwierane szyby i szyberdach, el. regul. fotela, tempomat, immobilizer, napęd 4x4, ABS, książka serwisowa i właściciel (niepalący), zadbane - 28.000 zł. Wrocław, tel. 0693/20-05-55
FORD EXPLORER XLT, 1998 r., 4000 ccm, VW, benzyna, zielony metalic, przebieg 125 tys. km, automat, podwójna klimatyzacja, 2 poduszki pow., RO, aluminiowe felgi, orurowany, fabrycznie poszerzony, kompletna dokumentacja - 38.900 zł, możliwe raty przez bank. Wrocław, tel. 0601/70-76-45, 0601/77-81-54

FORD EXPLORER, 1997 r., 84 tys. km, 4000 ccm, V6, pełne wyposażenie - 46.500 zł. Gubin, tel. 068/359-46-53
FORD EXPLORER, 1997 r., zielony metalic, immobilizer, skórzana tapicerka, el. regul. fotela, szyberdach, tempomat, książka serwisowa, napęd 4x4, ABS, zadbane, bez wypadku, w kraju od 7 dni - 31.000 zł. Wrocław, tel. 0693/20-05-55

FORD MAVERICK, 1994 r., 136 tys. km, 2400 ccm, benzyna, granatowy metalic, klimatyzacja, el. otwierane szyby i reg. lustarka, regulowana kierownica, centr. zamek, alarm + pilot, aluminiowe felgi, orurowany, profil aluminiowy, halogeny, hak, w kraju od września, zarejestrowany - 26.900 zł. Bolesławiec, tel. 075/732-64-27

CZĘŚCI UŻYWANE DO AUT TERENOWYCH

4x4
TEL. 061/813-07-03, 0-605 300 300,
0-608 300 300

FORD MAVERICK, 1994 r., 135 tys. km, 2400 ccm, diesel, zielony metalic, stan b. dobry - 26.000 zł. Wrocław, tel. 071/318-54-04, 0607/28-69-26

FORD RANGER PICK-UP, 2000 r., 2500 ccm, TDI, zielony metalik, 2 poduszki pow., el. otwierane szyby, el. regul. lustarka, aluminiowe felgi, orurowany, zadbane, stan b. dobry - 51.000 zł. Wrocław, tel. 0501/42-95-25

HONDA CR-V, 1999 r., 119 tys. km, 2000 ccm, 12V, czarny metalic, centr. zamek, aluminiowe felgi, 2 poduszki pow., el. regul. lustarka, el. otwierane szyby, wspomaganie kier., alarm + pilot, klimatyzacja, ABS, SRS, radio + CD, rainingi, hak, komp. opon lelnich i zimowych, kupiony w salonie, stan b. dobry - 68.000 zł. Wrocław, tel. 0609/49-32-95

HYUNDAI GALLOPER, 1999 r., 2500 ccm, TDI, zielony, duży, 7-osobowy, 4x4, klimatyzacja, ABS, centralny zamek + pilot, el. otwierane szyby, el. regul. lustarka, welurowa tapicerka, alum. felgi, zdjcia w Internecie - 41.000 zł. Tarchalzy Wielkie k. Ostrowa Wlkp. Tel. 062/733-31-94 po godz. 20, 0601/58-55-59

HYUNDAI SANTA FE, 2003 r., 23 tys. km, 2400 ccm, benzyna, inst. gaz., srebrny metalic, centr. zamek, alarm, wszystkie el. dodatki, klimatyzacja, welurowa tapicerka, RO, 2 kpl. kół (lennie i zimowa) - 69.000 zł. Wrocław, tel. 0692/27-62-77

ISUZU TROOPER, 1988 r., 270 tys. km, 2800 ccm, turbo D, niebieski, sprawozdany z Holandii - 7.000 zł. Kobylniki, powiat kościański, tel. 0509/22-94-84

ISUZU TROOPER, 1987 r., 2300 ccm, turbo D, czarny, 3-drzwiowy, orurowany, opsolierowany, hak, krótki, szerokie koła - 9.500 zł. Sędziszów, powiat kamienogórski, tel. 0606/38-34-85

ISUZU TROOPER, 1988 r., 2200 ccm, benzyna, ciemny, stan b. dobry, na niemieckich tablicach, cena na gotowo - 8.500 zł. Gubin, tel. 0693/33-20-58, 0688/80-64-34

ISUZU TROOPER LONG, 1988 r., 220 tys. km, 2600 ccm, benzyna, biały, nowa inst. gazowa, 5-drzwiowy, 5-biegowy, złączane 4x4 - reduktor (sprawne), RO z CD MP3, oryg. przyciemiennie szyby, wspomaganie, centr. zamek, hak, orurowany, halogeny, atrakcyjny wygląd, sprawozdany, zarejestrowany, karta pojazdu - 12.200 zł. Kępno, tel. 062/781-94-96, 0680/10-92-82

ISUZU TROOPER, 1988 r., 250 tys. km, 2800 ccm, TD, starozłoty metalic, duży, 5-drzwiowy, wspomaganie kier., alarm + pilot, el. otwierane szyby, el. podgrzewane fotela, hak (2,25 kg), nowa opony, 4x4, sprawy - 12.800 zł lub zamienie na tańszy. Wrocław, tel. 0696/69-90-19

ISUZU TROOPER, 1988 r., 2600 ccm, benzyna, zielony, centr. zamek, stan dobry - 11.000 zł. Wrocław, tel. 0605/07-07-12

JEEP CHEROKEE, 1990 r., 2500 ccm, turbo D, 5-drzwiowy, stan b. dobry - 11.500 zł. Świdnica, tel. 0508/51-92-00

JEEP GRAND CHEROKEE, 1994 r., 4000 ccm, benzyna, złoty metalic, pełne wyposażenie - 31.900 zł. Zagaj, tel. 068/477-63-83, 0607/27-64-77

JEEP GRAND CHEROKEE LAREDO, 1995 r., 4000 ccm, wtrysk srebrny metalik, i właściciel, bez wypadku, inst. gazowa, klimatyzacja, ABS, poduszka pow., automat, 4x4, aluminiowe felgi, el. otwierane szyby i reg. lustarka, welurowa tapicerka, stan idealny - 39.900 zł, możliwe raty przez komis. Lubin, tel. 076/844-28-90, 0502/58-37-79, 0687/27-89-19

JEEP GRAND CHEROKEE LIMITED, 1995 r., 103 tys. km, 5200 ccm, benzyna, inst. gaz., zielony metalic, skórzana tapicerka, drewniane wykończenia, automat, el. otwierane szyby, el. regul. lustarka, regulowana kierownica, RO, klimatyzacja, komputer, orurowany - 49.500 zł. Walbrzych, tel. 0601/72-89-29

JEEP GRAND CHEROKEE LIMITED GOLD EDITION, 1997 r., 5200 ccm, V8, benzyna, srebrny metalic, roczna inst. gazowa, skórzana tapicerka, klimatyzacja, aluminiowe felgi, el. otw. szyby i szyberdach, alarm z funkcją anypadnapę, podgrz. fotela, tempomat, sprzęt audio Gold Infinity, ciemne szyby, drewniane dodatki, stan b. dobry, do wymiany przrągu, kpl. dokumentacja, zarejestrowany - 36.900 zł, możliwe raty przez bank. Wrocław, tel. 071/348-26-11, 071/348-34-78, 0601/70-76-45

JEEP GRAND CHEROKEE, 1999 r., 104 tys. km, 3100 ccm, TDI, perłowatromatyczny, nowy model, pełne wyposażenie oprócz skórzanej tapicerki, stan idealny - 69.000 zł. Wartowice, tel. 0748/18-99-70, 0609/47-76-00

JEEP RANGELER, 1991 r., 4000 ccm, czarny, aluminiowe felgi, nowe opony, niklowany przed. sprężadź, w całości, zarejestrowany, halogeny, wspomaganie kier., stan b. dobry - 19.900 zł lub zamienie Chojnów, powiat legnicki, tel. 0602/89-20-52

KIA SPORTAGE, 2000 r., 153 tys. km, 2000 ccm, benzyna, ciemnozielony, kupiony w salonie, i właściciel, zadbane, klimatyzacja, el. regul. lustarka, el. otwierane szyby, bez wypadku - 35.000 zł. Przemczka, tel. 075/647-03-26, 0509/27-00-53

LAODA NIVA, napęd 4x4, sprawozdany z Niemiec, po lakiowaniu, nowe amortyzatory, układ wydechowy, nowe opony - 12.200 zł. Walbrzych, tel. 074/842-15-29, 0605/13-27-29

LAODA NIVA, 1990 r., 1800 ccm, benzyna, inst. gaz., wiśniowy, orurowany, po wymianie rozrządu i łożysk, bez korozji, sprawne napędy - 6.800 zł. Przemków, tel. 076/631-08-33, 0696/01-18-16

LAODA NIVA, 1996/97 r., 66 tys. km, 1700 ccm, wtrysk, kolor gorzki, napęd 4x4, nowy układ wydechowy, amortyzatory, po lakiowaniu, kubekowe fotela - 12.200 zł. Walbrzych, tel. 074/842-15-29, 0605/13-27-29

LAND ROVER DISCOVERY, 1990 r., 2000 ccm, km, 2500 ccm, TDI, LAND ROVER, 5-drzwiowy, serwisowany - 17.000 zł - opłaty. Głuchoząb, powiat nyski, tel. 0608/81-58-87

LAND ROVER DISCOVERY, 1994 r., 200 tys. km, 2500 ccm, TDI, zielony, orurowany, szyberdach (x2), el. regul. lustarka, el. otwierane szyby - 27.500 zł. Bogatynia, powiat zgorzelecki, tel. 0503/59-44-69

LAND ROVER DISCOVERY, 1995 r., 200 tys. km, 2500 ccm, TDI, zielony, klimatyzacja, poduszka pow., szyberdach (x2), el. regul. lustarka, el. otwierane szyby, nowe opony, po wymianie zawieszania, stan b. dobry - 31.000 zł. Bogatynia, powiat zgorzelecki, tel. 0503/59-44-69

MERCEDES 230 ML, 2000 r., 126 tys. km, 2300 ccm, benzyna, inst. gaz., srebrny metalic, skórzana tapicerka, 4 poduszki pow., klimatyzacja - 90.000 zł. Zielona Góra, tel. 0692/47-50-70

MERCEDES 270 ML, 2001/02 r., 100 tys. km, 2700 ccm, CDI, srebrny metalik, i właściciel, kupiony w salonie w kraju, serwisowany, pełne wyposażenie, stan idealny, homologacja na dostawczy - 155.000 zł. Wrocław, tel. 0609/47-72-91

MERCEDES 270 ML, LUXURY 4x4, 2002 r., 2700 ccm, TD, na białych tablicach, Franco, tel. 0033811-27-00-28 - 33.000 EUR

MERCEDES 300 G GABRIO, 1992 r., 31 tys. km, 3000 ccm, turbo diesel, szary metalic, el. reg. szyby, alum. felgi, nowe opony, auto polskie, nowy silnik 165 KM, blokady mostów, hak, RO, kupiony w Polsce, serwisowany, stan idealny - 49.000 zł lub zamienie na osobowo Opole, tel. 0602/76-68-61 (zdjęcia do tej oferty można zobaczyć w Internecie pod numerem - A01301 <http://wkwz.autogielda.com>)

MERCEDES 320 ML, 2001 r., 85 tys. km, 3200 ccm, benzyna, perłowo srebrny metalic, nowy model, także wgrzeźdź, duża nawigacja kolorowa, aluminiowe felgi AMG 19", pełne wyposażenie oprócz parktronic, czarna, skórzana tapicerka, stan idealny, po przeglądach serwisowych, nieeksploatowany w Polsce, opłacony - 139.000 zł. Wrocław, tel. 0602/62-72-66, 0601/68-06-18

MERCEDES 400 ML, 2001 r., 4000 ccm, CDI 250 KM, srebrny metalik, i właściciel, czarna skórzana tapicerka, kupiony w salonie w Polsce, bez wypadku, bogato wyposażony, stan idealny, homologacja na dostawczy na 5 osób - 210.000 zł (brutto). Kalisz, tel. 0603/60-05-00 W84041224

MITSUBISHI L200 PICK-UP, 1994 r., 2500 ccm, turbo D, 5-osobowy, 4

ka, 4 poduszki pow., sportowe zawieszanie, książka-serwisowa - 8.900 EUR. Lubin, tel. 076/842-82-11, 0506/84-05-08
AUDI A4 AVANT QUATTRO, 2002 r., 50 tys. km, 2500 ccm, TDI 180 KM, błękitny metalik, 4x4, 6 poduszek pow., alum. felgi, klimatyzacja 2-strefowa, oryg. RO, skórzana tapicerka, fotele Recaro, el. ster. i podgrzewane fotele - 62 000 zł. Wrocław, tel. 0605/83-04-75
AUDI A6 KOMBİ, 1996 r., 187 tys. km, 2500 ccm, TDI, ciemnozielony metalik, klimatronic, 6-biegowy, uszkodzony narożnik prawy, techn. sprawy - 4 500 EUR. Jawor, tel. 0692/34-14-21
AUDI A6, 1997 r., 140 tys. km, 1900 ccm, TDI, kremowy, klimatyzacja, pełne wyposażenie, w kraju od roku, lekko uszkodzony lewy przód, techn. sprawy - 17 200 zł. Wrocław, tel. 0604/06-55-32
AUDI A6, 1998 r., 95 tys. km, 2500 ccm, TDI V6, zielony metalik, model z wczesnia, el. otw. szyby, el. reg. lusterka, klimatronic, 6 poduszek pow., alum. felgi 16", wspomaganie kier., centr. zamek + pilot, ABS, srebrne wykończenia, 6-biegowy, uszkodzony prawy przód - 34 500 zł. Kalisz, tel. 0501/37-96-49, 0508/32-89-48
AUDI A6 AVANT QUATTRO, 1998 r., 2800 ccm, bordowy metalik, skórzana tapicerka, nawigacja GPS, Climatronic, el. podgrzewane fotele, podgrzewane fotele, 6 poduszek pow., ogrzewanie, Webasto, uszkodzony lewy przód i prawy bok, kompl. dokumentacja - 35 200 zł. Wrocław, tel. 071/348-42-16
AUDI A8, 1994 r., 4200 ccm, inst. gazowa, zielony, uszkodzony prawy przód - 20 900 zł. Legnica, tel. 0603/30-48-23, 0880/07-05-98
AUDI A8 QUATTRO, 1995 r., 150 tys. km, 4200 ccm, czarny metalik, pełne wyposażenie oprócz nawigacji, lekko uszkodzony przód, wtrysk, prawa drzwi i próg, sprowadzony - 30 000 zł. Wrocław, tel. 0600/71-71-72
AUDI A8, 1998 r., 117 tys. km, 4200 ccm, czarny, pełne wyposażenie z nawigacją i telefonem, czarna skórzana tapicerka + drewniana wykończenia, lekko uszkodzony - 42 000 zł. Rychnal, tel. 062/781-61-67, 0695/81-81-67
AUTOBUS MERCEDES SPRINTER MAXI, 1996 r., 320 tys. km, 2900 ccm, biały, uszkodzona lewa strona, 2 sztyrdachy, oskło. ny, 16-osobowy - 17 500 zł. Lubin, tel. 0602/38-15-84
BMW 316 E-30, 1988 r., 1800 ccm, benzyna, czarny, po dachowaniu, alum. felgi, sztyrdach, kompl. dokumentacja, zarejestrowany w Polsce, sprowadzony w całości, "twardy" dowód rejestracyjny, możliwość sprzedaży części - 2 400 zł. Wrocław, tel. 0601/78-82-84, 0880/21-52-15
BMW 316 E-36, 1991/92 r., 1600 ccm, benzyna, wtrysk, szary metalik, uszkodzona lewa strona, brak silnika, niekompletny stan skrzyni biegów, 4-drzwiowy, 2 poduszki pow., alum. felgi, kompl. dokumentacja, zarejestrowany w Polsce, w całości lub w części - 6 800 zł. Wrocław, tel. 071/348-34-78, 0601/70-76-45, 0880/21-52-15
BMW 316 i COMPACT, 1994 r., 180 tys. km, 1600 ccm, czarny, uszkodzony przód, el. reg. lusterka i sztyrdach, poduszka pow., ABS, centr. zamek, serwisowany, w ciągłej eksploatacji, naprawa ok. 3 000 zł - 9 500 zł. Jelenia Góra, tel. 0503/10-70-34
BMW 316 COMPACT, 1997/98 r., 76 tys. km, 1600 ccm, czarny, el. otw. szyby i sztyrdach, wspomaganie kier., centr. zamek, 2 poduszki pow., RO, książka serwisowa, uszkodzony lewy tył, w kraju od kilku dni - 18 800 zł + opłaty. Głogów, tel. 0609/03-61-70, 0880/88-93-60
BMW 318 i, 1988 r., 210 tys. km, ciemnozielony metalik, 2-drzwiowy, el. ster. szyby i lusterka, jasne wnętrza, sportowe zawieszanie, obniżony, uszkodzona miska olejowa - 2 500 zł + opłaty. Zgorzelec, tel. 0880/90-55-11
BMW 318 E-36, 1992 r., 1800 ccm, bordowy metalik, wspomaganie kier., sztyrdach, centr. zamek, 4 elementy do lakierowania - 7 300 zł + opłaty (1 500 zł). Prochowice, powiat legnicki, tel. 0693/16-35-10, 0603/19-43-42
BMW 318, 1994 r., 120 tys. km, 1800 ccm, wtrysk, czarny, 4-drzwiowy, el. otw. szyby, ABS, centr. zamek, lekko uszkodzony, techn. sprawy - 12 500 zł + opłaty. Góra, tel. 0605/89-50-19
BMW 318 TDI COMPACT, 1995 r., 95 tys. km, 1800 ccm, perłowozielony, klimatyzacja, ABS, el. ster. szyby i lusterka, sztyrdach, alum. felgi, lekko uszkodzony przód (w trakcie naprawy), części zamienne - 18 500 zł. Wrocław, tel. 071/357-13-96, 0888/31-63-13
BMW 318 COMPACT, 1996 r., 76 tys. km, 1800 ccm, turbo benzyna, czarny, 2 poduszki pow., el. otw. szyby i reg. lusterka, ABS, czarny, klimatyzacja, wspomaganie kier., lekko uszkodzony, do sprowadzenia - 3 000 EUR. Bolesławiec, tel. 0888/24-27-52
BMW 318, 1998 r., 80 tys. km, 1800 ccm, wtrysk, niebieski metalik, pełne wyposażenie oprócz klimatyzacji i skórzanej tapicerki, uszkodzony przód - 11 000 zł + opłaty. Góra, tel. 0605/89-50-19
BMW 320, 1991 r., 2000 ccm, benzyna, zielony metalik, 4-drzwiowy, 5-biegowy, alum. felgi, zadany, uszkodzony przód, silnik sprawy, kompl. dokumentacja - 6 900 zł. Wrocław, tel. 0605/18-27-75
BMW 320 E-36, 1991 r., 2000 ccm, 24V, kolor zloty metalik, wspomaganie, centr. zamek, el. otw. szyby i sztyrdach, el. reg. lusterka, halogeny, 4 zagłówki, lusterka i zderzaki w kolorze nadwozia, uszkodzona lampa i zderzak - 8 300 zł + opłaty. Namysłów, tel. 0604/84-04-45
BMW 324, 1988 r., 2400 ccm, diesel, grafitowy, bardzo mocno uszkodzony przód, silnik w dobrym stanie, zarejestrowany w Polsce, kompl. dokumentacja, sprowadzony w całości, możliwość sprzedaży części - 2 300 zł. Wrocław, tel. 071/348-34-78, 0601/70-76-45
BMW 520 SEDAN, 1992 r., 115 tys. km, 2000 ccm, 24V, zielony metalik, pełne wyposażenie oprócz skórzanej tapicerki, pozbity, do napraw blacharsko-lakierniczych, techn. sprawy - 7 500 zł + opłaty. Jelenia Góra, tel. 0502/72-32-98
BMW 520, 1995 r., 190 tys. km, 2000 ccm, benzyna, wtryskowy, el. otw. szyby, 2 poduszki pow., alum. felgi, uszkodzona klapa tylna, stan b. dobry - 3 400 EUR + opłaty. Bogatynia, powiat zgorzelecki, tel. 0503/59-44-69, 0607/03-72-72
BMW 520-44, 1999 r., 165 tys. km, 2000 ccm, niebieski metalik, klimatyzacja, alum. felgi, el. otw. szyby, centr. zamek, el. reg. lusterka, bagażnik, uszkodzony lewy bok - 34 000 zł. Wrocław, tel. 071/328-67-10, 0607/09-92-78

WYJAZDY PO AUTA DO BELGII 1997-2003r. DIESLE, PROCHOWICE, tel. 076/858 40 34; 0603 866 892

BMW 520 KOMBİ, 2000 r., 123 tys. km, 2000 ccm, czarny metalik, pełne wyposażenie, zadany, lekko uszkodzony przód - 7 800 EUR. Walbrzych, tel. 0609/55-02-48
BMW 520 KOMBİ, 2000 r., 123 tys. km, 2000 ccm, diesel, czarny metalik, książka serwisowa, pełne wyposażenie oprócz skórzanej tapicerki, lekko uszkodzony przód - 7 400 EUR. Walbrzych, tel. 0609/55-02-48, 0609/17-33-82-61-70
BMW 523 E-39, 1998 r., 90 tys. km, 2500 ccm, granatowy metalik, 4 poduszki pow., klimatronic, wielofunkcyjna kierownica, ABS, ASR, el. otw. szyby i reg. lusterka, uszkodzony tył - 23 000 zł. Laszno, tel. 0600/77-62-02
BMW 524 td, 1989 r., 300 tys. km, 2400 ccm, turbo D, złoty metalik, skórzane fotele, wyposażenie el., do wymiany sztyba czolowa - 7 000 zł + akcyza. Świebodzice, tel. 0880/34-43-33
BMW 525 E-34, 1990 r., 2500 ccm, TDI, perłowozielony, sztyrdach, el. regul. lusterka, alum. felgi, komputer pokł., + kpl. kół z oponami, silnik w b. dobrym stanie, uszkodzony lewy przód (koszt naprawy ok. 1 000 zł) - 9 900 zł. Lubin, tel. 0508/22-35-78
BMW 525 td, 1992 r., 2500 ccm, turbo D, czarny, do małych poprawek, ogrzewanie Webasto, sprowadzony - 13 900 zł. Wrocław, tel. 071/348-42-16
BMW 525 tds, 1994 r., 2500 ccm, diesel, szary metalik, klimatyzacja, skórzana tapicerka, podkierownik, podgrz. siedzenia, RO + glow. śniak, ABS, centr. zamek, alarm + pilot, sztyrdach, alum. felgi, el. otw. szyby, wspomaganie kier., klimatronic, poduszka pow., lekko uszkodzony przód - 15 000 zł + opłaty. Dłoty, gm. Hejka, Córka, tel. 065/547-75-08, 0697/04-84-42
BMW 528 E-39 KOMBİ, 1997 r., 125 tys. km, 2800 ccm, benzyna, szary metalik, uszkodzony, wurlowa tapicerka, centr. zamek, hak, podgrz. siedzenia, el. otw. szyby, RO, wspomaganie kier., alum. felgi, ABS, ASR, telefon, 6 poduszek pow., el. reg. lusterka - 26 000 zł + opłaty. Dłoty, powiat rawicki, tel. 0697/94-84-42
BMW 530, 1999 r., 210 tys. km, 3000 ccm, diesel, kremowy, wszystkie el. dodatki, podwojny klimatronic, skrzynia biegów TDI, sztyrdach, nawigacja sat., stan b. dobry, lekko uszkodzony przód, techn. sprawy - 33 000 zł. Laszno, tel. 0600/77-62-02
BMW 730 i, 1993 r., 140 tys. km, 3800 ccm, V8, lekko uszkodzony przód, zadany, skórzana tapicerka, na białych tablicach - 6 500 zł. Legnica, tel. 0692/48-11-83
BMW 730 E-38, 1994/95 r., 125 tys. km, 3000 ccm, bordowy metalik, oryginalny przebieg, klimatyzacja, ABS, SRS, TC, alum. felgi, wszystkie el. dodatki, zarejestrowany, uszkodzony błotnik, stan idealny - 32 000 zł. Jawor, tel. 0503/10-58-58, 0502/29-85-20
BMW 730, 1995 r., 3000 ccm, srebrny metalik, automatic, nawigacja, poduszki pow., telefon, skórzana tapicerka, klimatyzacja, alum. felgi, uszkodzony przód, lewe drzwi - 17 300 zł + opłaty. 1 200 zł. Wrocław, tel. 0601/71-45-50
BMW 740 d, 2001 r., 92 tys. km, 3000 ccm, diesel, 193 KM, czarny metalik, stan idealny, lekko uszkodzony przód, poduszki pow. (całe), pełne wyposażenie, w kraju od tygodnia - 67 800 zł + akcyza (5 000 zł). Szprawa, tel. 068/376-25-92, 0605/06-28-52
BMW 735, 1988 r., 217 tys. km, 3500 ccm, benzyna, inst. gaz., złoty metalik, pełne wyposażenie, uszkodzony silnik - 4 800 zł. Bolesławiec, tel. 0606/13-03-80

BMW 850, 1991 r., 210 tys. km, 5000 ccm, niebieski metalik, pełne wyposażenie, uszkodzony tylny zderzak, techn. sprawy - 28 500 zł. Ostrow Wilk. Tel. 062/738-29-16, 0502/32-09-86
BMW 850 Ci E-31, 1991 r., 5000 ccm, benzyna, zielony metalik, po kradzieży, uszkodzone czynniki, stacyjka, brak komputerów, wybita boczna szyba, pełne wyposażenie, 6-biegowa manualna skrzynia, zarejestrowany, kpl. dokumentacja, przegląd ważny do 2005 r. - 21 000 zł, możliwe rąk przez bank, pomogę zaliczyć formalności. Wrocław, tel. 071/348-34-78, 0601/21-75-42
CHRYSLER GRAND VOYAGER, 1999 r., 126 tys. km, 2500 ccm, Turbo D, czarny, pełne wyposażenie oprócz skórzanej tapicerki, uszkodzony silnik, drzwi rozsuwane z dwóch stron, 8-osobowy - 20 000 zł. Nowa, tel. 077/433-93-30, 0501/56-18-43
CHRYSLER SARATOGA, 1990 r., 3000 ccm, benzyna, automatic, wszystkie el. dodatki, klimatyzacja, uszkodzony przód - 2 000 zł. Lubat. tel. 0502/65-78-80
CHRYSLER VOYAGER, 1997 r., 140 tys. km, 2400 ccm, czarny, 7-osobowy, pełne wyposażenie oprócz skórzanej tapicerki, lekko uszkodzony przód (do wymiany reflektor) - 4 700 EUR + opłaty. Jawor, tel. 0507/9-17-79
CHRYSLER VOYAGER, 1999 r., 70 tys. km, 3800 ccm, benzyna, granatowy, napęd 4 x 4, wersja Tona i Country, pełne wyposażenie, lekko uszkodzone ławka tylna, lusterka, pulpit - 36 000 zł. Jawor, tel. 0508/00-13-71
CITROEN BERLINGO, 1998 r., 1400 ccm, benzyna, niebieski metalik, po wypadku, uszkodzony prawy bok i przód - 8 000 zł. Siechnice, powiat wrocławski, tel. 0602/31-80-56
CITROEN C15, 1996 r., 220 tys. km, 1800 ccm, diesel, czarny, uszkodzony prawy bok, sprawy - 3 000 zł. Kępno, tel. 0607/18-25-40
CITROEN JUMPER MAXI, 1995 r., 2500 ccm, diesel, wysoki, długi, uszkodzony - 4 300 EUR lub zamianie na ostróg rolniczy, wózek widłowy, może być do remontu. Ostrow Wielkopolski, tel. 0506/44-40-45, 062/734-13-33 po godz. 20, 0500/74-26-55
CITROEN SAXO, 2000 r., 1100 ccm, biały, centralny zamek, el. otw. szyby, homologacja na ciężarówkę, uszkodzony prawy przód - 8 400 zł. Wrocław, tel. 071/348-42-16
CITROEN VISA, 1984 r., 900 ccm, silnik 4-cylindrowy, ważne OC, brak przeglądu, po wymianie progów i błotników w 1996 r., do wymiany pompa hamulcowa - 650 zł. Wrocław, tel. 071/91-81-70
CITROEN XANTIA SEDAN, 1993 r., 1800 ccm, benzyna, uszkodzony silnik i tylna klapa - 7 000 zł. Wrocław, tel. 0508/48-08-58
CITROEN XANTIA, 1993 r., 1800 ccm, wtrysk, do małych napraw, techn. sprawy, el. otw. szyby, wspomaganie, centr. zamek, zarejestrowany w Polsce, sprowadzony w całości, sprawy - 4 700 zł. Wrocław, tel. 071/348-34-78, 0601/70-76-45, 0880/21-52-15
CITROEN XANTIA, 1993 r., 1800 ccm, wtrysk, do małych napraw, techn. sprawy, el. otw. szyby, wspomaganie, centr. zamek, zarejestrowany w Polsce, sprowadzony w całości, sprawy - 4 700 zł. Wrocław, tel. 071/348-34-78, 0601/70-76-45, 0880/21-52-15

24h POMOC DROGOWA do 3 ton Wrocław, tel. 0603 89 89 46

CITROEN XSARA, 1997 r., 1400 ccm, czarny, 5-drzwiowy, kupiony w salonie w kraju, kpl. dokumentacja, mocno uszkodzony lewy bok, możliwość sprzedaży części, zdekompletowany - 5 200 zł. Wrocław, tel. 0602/77-11-77, 0604/99-88-44
CITROEN XSARA, 1998/99 r., 59 tys. km, 1800 ccm, benzyna, srebrny, automatic, ABS, 4 poduszki pow., el. otw. szyby, sprowadzony, porwany bok - 18 000 zł + opłaty. 1 100 zł. Wrocław, tel. 071/322-40-09 po godz. 19, 0607/51-26-60
CITROEN XSARA, 1998 r., 80 tys. km, 1900 ccm, TDI, niebieski metalik, 5-drzwiowy, bogate wyposażenie, klimatyzacja, zarejestrowany w kraju, opłona akcyza, lekko uszkodzony - 17 600 zł. Bojanowo, tel. 065/545-87-04, 0600/04-19-84
CITROEN XSARA KOMBİ, 1999 r., 1400 ccm, granatowy metalik, centr. zamek, el. otw. szyby, wspomaganie kier., alarm + pilot, kupiony w salonie, uszkodzony prawy tył i lekko przód - 11 200 zł. Wrocław, tel. 071/348-42-16
CITROEN XSARA, 1999/00 r., 1400 ccm, wtrysk, perłowy metalik, mocno uszkodzony przód, bogate wyposażenie, kupiony w salonie, kpl. dokumentacja, zarejestrowany w Polsce, zdekompletowany, możliwość sprzedaży części - 7 000 zł. Wrocław, tel. 0603/99-96-48, 0601/70-76-45
CITROEN XSARA II SX, 2000/01 r., 1400 ccm, wtrysk, błękitny metalik, uszkodzony prawy bok, silnik techn. sprawy, wcześniej bez wypadku, kupiony w salonie, 1 właściciel, kpl. dokumentacja, bogate wyposażenie, 4 poduszki pow. (całe), zarejestrowany - 10 900 zł. Wrocław, tel. 071/348-26-11, 0601/21-75-42
CITROEN XSARA II COUPE, 2001 r., 43 tys. km, 1600 ccm, wtrysk, VTR, granatowy, lekko uszkodzony przód, techn. sprawy, el. otw. szyby i reg. lusterka, ABS, centr. zamek, alarm, wspomaganie kier., zarejestrowany w kraju - 17 700 zł. Wrocław, tel. 0601/70-76-45, 0601/78-82-84, 071/348-26-11
CITROEN XSARA II, 2003 r., 6 tys. km, 2000 ccm, HDI, granatowy metalik, najbogatsza wersja, po lekkim dachowaniu, silnik sprawy, poduszki pow. całe, kupiony w salonie, 1 właściciel, pełne wyposażenie, eksploatacja 4 mies., klimatyzacja, dodatki el., 4 poduszki pow., RO, wspomaganie, alarm, centr. zamek i inne dodatki, na gwarancji, kpl. dokumentacja, zarejestrowany w Polsce, "twardy" dowód rejestr., przegląd do 04.2006 r. - 27 500 zł. Wrocław, tel. 0601/78-82-84, 0601/70-76-45
CITROEN ZX, 1994 r., 1400 ccm, wspomaganie kier., 2-drzwiowy, wurlowa tapicerka - 4 200 zł. Wrocław, tel. 0602/77-11-77, 0604/99-88-44
CITROEN ZX, 1995 r., 124 tys. km, 1400 ccm, wtrysk, ciemnozielony metalik, 5-drzwiowy, wspomaganie kier., centr. zamek, alarm, poduszka pow., RO, zadany, b. zadany, uszkodzone lampy i zderzak, techn. sprawy - 4 900 zł + opłaty. Syrow, tel. 082/785-30-70, 0600/04-29-06
DAEWOO ESPERO, 1996 r., 1500 ccm, bordowy, kupiony w salonie w kraju, kpl. dokumentacja, zdekompletowany - 2 300 zł. Wrocław, tel. 0602/77-11-77, 0604/99-88-44

POMOC DROGOWA 24h KRAJ - ZAGRANICA, ładowność 2 t + laweta - zabieramy 2 auta TANIE PRZEWOZY Wrocław, 0-602 256 256

DAEWOO ESPERO, 1999 r., 1500 ccm, zielony, bardzo mocno uszkodzony przód - 3 100 zł. Wrocław, tel. 0502/57-79-71
DAEWOO LANOS, 1999 r., 1500 ccm, 16V, czarny, 4-drzwiowy, wurlowa tapicerka, wspomaganie kier., uszkodzony - 14 800 zł. Wrocław, tel. 0602/77-11-77, 0604/99-88-44
DAEWOO LANOS SEDAN, 1999 r., 1500 ccm, 16V, zielony, 2 poduszki pow., el. otw. szyby i reg. lusterka, wspomaganie kier., wurlowa tapicerka, kupiony w salonie, kpl. dokumentacja, po dachowaniu, zdekompletowany - 3 900 zł. Wrocław, tel. 0602/77-11-77, 0604/99-88-44
DAEWOO LANOS SEDAN, 2000 r., 1500 ccm, 16V + inst. gazowa, srebrny, wspomaganie kier., wurlowa tapicerka, zadbane wnętrza, kupiony w salonie w kraju, kpl. dokumentacja, uszkodzony prawy przód, zdekompletowany - 4 100 zł. Wrocław, tel. 0602/77-11-77, 0604/99-88-44
DAEWOO LANOS, 2002 r., 1500 ccm, benzyna, inst. gaz., butelka wody, uszkodzony lewy przód, homologacja na ciężarówkę - 9 500 zł. Wrocław, tel. 0602/77-11-77, 0604/99-88-44
DAEWOO MATIZ TOP, 1999 r., 37 tys. km, 800 ccm, miedziany metalik, po dachowaniu, el. otw. szyby, ABS, wspomaganie, alarm, 2 poduszki pow., 1 właściciel, "twardy" dowód rejestracyjny, kpl. dokumentacja - 8 200 zł. Wrocław, tel. 0601/70-76-45, 0601/16-83-84
DAEWOO MATIZ FRIEND, 2000 r., 80 tys. km, 800 ccm, benzyna, biały, uszkodzony przód, homologacja na ciężarówkę, zarejestrowany, możliwość sprzedaży części - 5 900 zł. Wrocław, tel. 0601/21-75-42, 0601/70-76-45
DAEWOO NEXIA hatchback, 1997 r., 1500 ccm, zielony, alum. felgi, el. dodatki, kpl. dokumentacja, mocno uszkodzony, zdekompletowany - 2 500 zł. Wrocław, tel. 0602/77-11-77, 0604/99-88-44
DAEWOO NEXIA SEDAN, 1998 r., 72 tys. km, 1500 ccm, + inst. gazowa, zielony metalik, 1 rej. w 1999 roku, wspomaganie kier., el. otw. szyby, centralny zamek + pilot, alarm, RO, spoiler za światłem, stop, lekko uszkodzony prawy przód, silnik techn. sprawy - 4 700 zł. Ostrow Wilk. Tel. 0600/02-08-46
DAEWOO NUBIRA, 1998 r., 1600 ccm, czarny, po wypadku - 4 500 zł. Lubniany, tel. 077/421-52-21, 0509/40-73-79
DAEWOO NUBIRA KOMBİ, 2000 r., 2000 ccm, wtrysk, czarny metalik, klimatyzacja, ABS, wspomaganie kier., centr. zamek, pełne wyposażenie elektr., zadany, uszkodzony tył - 16 000 zł. Oborniki Śląskie, powiat trzebnicki, tel. 071/310-73-34, 0606/45-42-50
DAEWOO TICO, 1997 r., 800 ccm, bordowy, mocno uszkodzony lewy bok i prawy tył - 1 800 zł. Wrocław, tel. 071/348-42-16
DAEWOO TICO, 1998 r., 80 tys. km, 800 ccm, zielony metalik, lekko uszkodzony, zarejestrowany, ważny przegląd i OC - 3 200 zł. Jarocin, tel. 062/749-62-90
DAEWOO TICO SX, 1998 r., 83 tys. km, 800 ccm, benzyna, biały, mocno uszkodzony lewy bok i podłogi dach, silnik sprawy, częściowo niekompletny, zarejestrowany, możliwość sprzedaży części - 1 950 zł. Wrocław, tel. 071/348-26-11, 0601/16-83-84
DAEWOO TICO SX, 1998/99 r., 70 tys. km, 800 ccm, biały, uszkodzony bok, techn. sprawy, 1 rej. w 1999 r., wcześniej bez wypadku, kpl. dokumentacja, zarejestrowany - 3 990 zł. Wrocław, tel. 071/348-34-78, 071/348-26-11

DAEWOO TICO, 1999/00 r., 800 ccm, niebieski metalik, uszkodzony lewy przód - 5 500 zł lub zamianie na inny. Jelenia Góra, tel. 0603/61-59-50
DAIHATSU FERROZA, 1991 r., 1600 ccm, benzyna, uszkodzony błotnik - 11 000 zł. Będkowo k. Trzebnicy, tel. 071/387-49-37, 0608/28-75-78
FIAT 126p, 1984 r., niebieski, lotnicze fotele, ciemne szyby, 2 nowe opony, po remoncie silnika, ważny przegląd i OC, do wymiany przedni prawy błotnik - 400 zł. Jazwina, tel. 071/393-82-87 po godz. 16
FIAT 126p, 1988 OC, 650 ccm, zielony, uszkodzony bieg, aktualny przegląd, brak OC, stan dobry - 500 zł. Sobótka, powiat wrocławski, tel. 0605/73-30-40
FIAT 126p, 1988 r., kpl. dokumentacja, ważny przegląd, całkowicie zniszczony - 200 zł w rozliczeniu może być prostownik warsztatowy. Bolesławiec, tel. 0603/43-36-98
FIAT 126p FL, 1980 r., czarny, uszkodzony lewy przód, "twardy" dowód rejestracyjny, częściowo zdekompletowany, stan silnika i skrzyni biegów dobry, możliwość sprzedaży części, zarejestrowany - 490 zł. Wrocław, tel. 071/348-28-11, 071/348-34-78
FIAT 126p, 1992 r., 87 tys. km, 650 ccm, niebieski, pełny lifting, dmuchawa, tylna szyba uchylana, tapicerka nowego typu, hak nowa skrzynia biegów, lekko uszkodzony przód, 1 właściciel, stan dobry - 1 050 zł. Kępno, tel. 062/583-02-43 wieczorem, 0694/18-36-36
FIAT 126p el, 1995 r., 103 tys. km, 650 ccm, niebieski, alarm, immobilizer, dmuchawa, tylna szyba ogrzewana, do poprawek blacharskich i lakierniczych - 1 200 zł. Kłodzko, tel. 074/847-87-87, 0881/71-80-08
FIAT 126p el, 1998 r., 70 tys. km, zielony, uszkodzony lewy bok, dach, stan silnika b. dobry, tylna szyba uchylana, ciemne szyby, lotnicze fotele, ważny przegląd i OC, nowe opony - 1 200 zł. Cieszków, powiat miński, tel. 0504/16-82-88
FIAT 126p elx, 1997 r., 87 tys. km, 650 ccm, czarny, uszkodzony, stan ogólny dobry, wgnieciony tylny tył, lewe drzwi, nowe opony, nowy akumulator, garazowany, w 1 rej. w lutym 1998 r. - 1 700 zł. Gryfów Śląski, tel. 075/781-31-30 po godz. 15
FIAT 126p, 1997 r., niebieski, mocno uszkodzony - 800 zł. Nowa Sól, tel. 0508/98-00-14
FIAT BRAVA, 1996 r., 140 tys. km, 1600 ccm, 16V, inst. gazowa, siłownik metalik, klimatyzacja, poduszka pow., el. ster. szyby i lusterka, regul. kierownicy i foteli, klimatyzacja, wspomaganie kier., centr. zamek, immobilizer, do lakierowania zderzak i tylny błotnik - 12 800 zł. Rawicz, tel. 0501/16-58-63
FIAT BRAVA, 1997 r., 1600 ccm, 16V, grafitowy metalik, 5-drzwiowy, el. otw. szyby i reg. lusterka, RO, poduszka pow., wurlowa tapicerka, mocno uszkodzony lewy przód, zdekompletowany, w całości lub w części - 5 000 zł. Świebodzice, tel. 074/854-42-07, 0603/25-02-88
FIAT BRAVO, 1996 r., 1800 ccm, 16V, niebieski metalic, ABS, 2 poduszki pow., centr. zamek, el. otw. szyby, uszkodzony (lampa, maska, zderzak), techn. sprawy - 8 200 zł. Kalisz, tel. 062/762-37-21, 0501/03-60-58
FIAT BRAVO, 1997 r., 1400 ccm, kat. wurlowa tapicerka, mocno uszkodzony, zdekompletowany - 5 500 zł. Wrocław, tel. 0602/77-11-77, 0604/99-88-44
FIAT BRAVO, 2000 r., 1200 ccm, b. mocno uszkodzony - 6 000 zł. Wrocław, tel. 0604/92-37-03
FIAT CINQUECENTO, 1993 r., 900 ccm, czarny, zdekompletowany, kpl. dokumentacja - 1 900 zł. Wrocław, tel. 0602/77-11-77, 0604/99-88-44
FIAT CINQUECENTO, 1990 r., 700 ccm, czarny, po remoncie blacharki, wymieniono liny błotnik, drzwi, elementy pomalowane sprayem, ważny przegląd i OC do 2005 r., techn. sprawy, do lakierowania - 2 750 zł. Zgorzelec, tel. 0692/11-55-93
FIAT CINQUECENTO, 1994 r., 704 ccm, benzyna, niebieski metalik, po dachowaniu, "twardy" dowód rejestracyjny, aktualne OC - 2 500 zł. Wrocław, tel. 0605/18-27-75
FIAT CINQUECENTO, 1994 r., 700 ccm, czarny, uszkodzony przód, zarejestrowany, kpl. dokumentacja, w całości lub w części - 2 800 zł. Wrocław, tel. 0601/70-76-45, 0601/21-75-42
FIAT CINQUECENTO, 1994 r., 700 ccm, benzyna, zielony metalik, uszkodzony lewy przód, 1 właściciel, zarejestrowany, częściowo niekompletny, możliwość sprzedaży części - 1 999 zł. Wrocław, tel. 071/348-26-11, 071/348-34-78
FIAT CINQUECENTO, 1995 r., 900 ccm, czarny, uszkodzony przód, zarejestrowany - 2 800 zł. Jelenia Góra, tel. 0601/28-00-14
FIAT CINQUECENTO, 1996 r., 700 ccm, benzyna, uszkodzony - 1 800 zł. Wrocław, tel. 0804/92-37-03
FIAT CINQUECENTO, 1996 r., 29 tys. km, 700 ccm, katalizator, czarny, uszkodzony silnik, przód, lewe i prawe drzwi, wybite szyby - 1 800 zł. Ostrow Wielkopolski, tel. 0698/69-41-72
FIAT CINQUECENTO, 1997 r., 87 tys. km, 700 ccm, biały, delikatnie uszkodzony (tylna klapa i lekko błotnik), dodatkowo nowy lakier, koszt naprawy 900 zł, techn. sprawy, przebiegiem na Spring - el. otw. szyby, centr. zamek, alarm, kubkowe fotele, zadane, 4 drzwi w kolorze nadwozia, deska rozdziel. Sporting, zarejestrowany, atrakcyjny wygląd, zadany - 5 500 zł. Wrocław, tel. 071/348-26-11, 0601/21-75-42
FIAT DUCATO, 1995 r., 2500 ccm, diesel, uszkodzony, zdekompletowany, zarejestrowany, "twardy" dowód rejestracyjny, ważny przegląd - 3 900 zł. Wrocław, tel. 0602/28-07-42
FIAT DUCATO, 1998 r., 200 tys. km, 1900 ccm, turbo D, niebieski metalik, 9-osobowy, wspomaganie kier., centr. zamek, alarm, hak, telefon, kupiony w salonie, 1 właściciel, uszkodzony silnik (techn. sprawy) - 22 000 zł. Polanica Zdrój, tel. 074/868-17-22
FIAT DUCATO, 1998 r., 168 tys. km, 2500 ccm, diesel, biały, uszkodzony przód i lewy bok - 15 000 zł. Wąjwo, powiat leszczyński, tel. 0609/83-78-77
FIAT MAREA SX, 1997 r., 1800 ccm, 16V, benzyna, bordowy metalik, mocno uszkodzony prawy przód, zdekompletowany, kupiony w salonie, inst. gazowa, 1 właściciel, kpl. dokumentacja, "twardy" dowód rejestracyjny, zarejestrowany w Polsce, możliwość sprzedaży części - 5 999 zł. Wrocław, tel. 071/348-26-11, 0603/99-96-48, 0601/70-76-45
FIAT MAREA SEDAN, 1999/00 r., 59 tys. km, 1600 ccm, benzyna, inst. gaz., granatowy metalik, bogate wyposażenie, uszkodzony przód, techn. sprawy, 1 właściciel, kupiony w salonie - 10 100 zł. Głubczyce, tel. 077/485-14-06, 0805/25-14-06

Pomoc Drogową 24h KRAJ - ZAGRANICA, ładowność 2 t + laweta - zabieramy 2 auta TANIE PRZEWOZY Wrocław, 0-602 256 256

FIAT PALIO WEEKEND, 1998 r.,

POMOC DROGOWA 24 h od 0,90 gr/km

UBEZPIECZENIE PRZEWOZONYCH AUT 071/339-03-93, 0 501 760 302

walurowa tapicerka, poduszka pow., uszkodzony silnik - 4.800 zł. Leszno, tel. 0607/77-62-02

FORD SCORPIO, 1987 r., 2000 ccm, benzyna, inst. gaz., szary metalic, centr. zamek, wspomaganie kier., ABS, el. otw. szyby, szyberdach, walurowa tapicerka, nowy akumulator, bez korozji, ważny przegląd i OC, uszkodzona przednia tylna - 3.800 zł lub zamienie na inny. Długie, powiat żagański, tel. 0889/70-93

FORD SCORPIO, 1990 r., zarejestrowany, uszkodzony silnik - 3.500 zł. Głuchozay, powiat nyski, tel. 0806/31-86-23

FORD SCORPIO, 1990 r., 160 tys. km, 2000 ccm, EFI, DOHC, 8-ry, po remoncie kapitalnym silnika, inst. gazowa, zbiornik o poj. 80 l, od lakierowania - 2.500 zł. Ostrów Wlkp. tel. 0501/13-48-70

FORD SCORPIO, 1991 r., 2000 ccm, czarny, uszkodzona prawa strona, koszt naprawy ok. 700 zł - 2.800 zł. Wrocław, tel. 071/321-31-55

FORD SCORPIO, 1996/97 r., 153 tys. km, 2000 ccm, benzyna, grafitowy metalic, pełne wyposażenie oprócz skórzanej tapicerki, uszkodzony tył, techn. sprawny, nowy model - 13.000 zł. Wrocław, tel. 071/353-07-78, 0605/11-10-53

FORD SIERRA KOMBI, 1991 r., 2000 ccm, EFI, DOHC, czarny, wspomaganie kier., RO Ford, lekko uszkodzony tył, techn. sprawny, nowy tłumik i układ ham. opony zimowe, koszt naprawy ok. 1.200 zł - 3.000 zł. Kłodzko, tel. 0603/75-32-01

FORD SIERRA KOMBI, 1992 r., 1800 ccm, turbo D, biały, uszkodzona głowica - 5.500 zł. Oleśnica, tel. 071/794-44-66, 0602/12-04-08

FORD SIERRA, 1992 r., 1600 ccm, niebieski metalic, alum. felgi, na zachodnich tablicach, uszkodzony silnik - 1.500 zł. Gubin, tel. 0607/36-25-52

FORD TAURUS KOMBI, 1989 r., 3000 ccm, benzyna, inst. gaz., klimatyzacja, el. reg. lustarka, zarejestrowany, uszkodzona skrzynia biegów - 3.900 zł. Szklarska Poręba, powiat jeleniogórski, tel. 0602/63-56-79

FORD TRANSIT, 1987 r., 2000 ccm, biały, blaszak, do poprawek blacharskich, zdekompletowany - 2.800 zł. Wrocław, tel. 0602/77-11-77, 0604/99-88-44

FORD TRANSIT, 1987 r., 2000 ccm, biały, blaszak, do poprawek blacharskich, zdekompletowany - 2.800 zł. Wrocław, tel. 0602/77-11-77, 0604/99-88-44

FORD TRANSIT, 1991 r., 2500 ccm, diesel, zbiórki, wspomaganie kier., hak, przegrywany do malowania - 7.300 zł. Leszno, tel. 0693/14-37-95

FORD TRANSIT BUS, 1989/94 r., 2500 ccm, diesel, czarny, stan dobry, 9-osobowy, zarejestrowany, do naprawy reperatury, niski, krótki - 5.150 zł. Legnica, tel. 076/857-02-24 w godz. 8-17, 0606/44-87-07

FORD TRANSIT FURGON, 1991/92 r., 300 tys. km, 2000 ccm, biały, 8-osobowy, nowy model, niski, krótki, do remontu - 2.500 zł. Jelenia Góra, tel. 0601/59-41-20

FORD TRANSIT, 1994 r., 2500 ccm, diesel, kalkowica zniszczona - 3.500 zł. Wrocław, tel. 0604/92-37-03

FORD TRANSIT BANKOWÓZ, 1996 r., 2500 ccm, turbo diesel, niebieski, uszkodzony lewy przód, silnik sprawny, klimatyzacja, wspomaganie, kupiony w salonie, 5-osobowy, opancerzony, sejf, podwójne szyby, kpl. dokumentacja, "twardy" dowód rejestracyjny, przed szkód wyceniony (jako bankowóz) przez ubezpieczyciela na kwotę 57.000 zł, sprzedam za - 15.500 zł, możliwe raty przez bank, Wrocław, tel. 0601/70-76-45, 0601/16-83-84

FORD TRANSIT, 2000 r., 2500 ccm, diesel, biały, nowy model, kontener 3 m, wys. 2,40 m, aluminiowy, wspomaganie kier., el. otw. szyby, el. reg. lustarka, centralny zamek, na bliźniaczych kołach, uszkodzony, zdejmować w Niemczech - 35.500 zł (brutto). Tarchały Wielkie k. Ostrowa Wlkp. Tel. 062/733-31-94 po godz. 20, 0601/56-55-59

FORD TRANSIT, 2001/02 r., 2000 ccm, TDDI, nowy model, podwyższony, 8-osobowy, klimatyzacja, poduszka pow., uszkodzony, jazdzący - 20.500 zł. Dzierżonów, tel. 0608/79-75-58

FORD WINDSTAR, 1995 r., 3800 ccm, benzyna, inst. gaz., podwójna klimatyzacja, el. reg. fotela (przednia pompowana), walurowa tapicerka, alum. felgi, pełne wyposażenie elektryczne, zdekompletowany, możliwość sprzedaży części - 4.900 zł. Wrocław, tel. 0602/77-11-77, 0604/99-88-44

HONDA ACCORD, 1997 r., 86 tys. km, 2200 ccm, grafitowy metalic, automat, lekko uszkodzony przód, skórzana tapicerka, pełne wyposażenie el., ABS, szyberdach, klimatyzacja, wspomaganie kier., alum. felgi, oryg. RO + CD, 2 poduszki pow., kpl. dokumentacja, zarejestrowany w kraju - 18.500 zł. Wrocław, tel. 0601/78-82-84, 071/348-26-11

HONDA CIVIC, 1995 r., 1600 ccm, czerwony, el. otw. szyby i reg. lustarka, walurowa tapicerka, drewniana wykończenia, RO, uszkodzony prawy bok - 8.200 zł. Wrocław, tel. 0602/77-11-77, 0604/99-88-44

HONDA CIVIC, 1996 r., 1400 ccm, zielony, el. otw. szyby, ABS, centr. zamek, drewniane wykończenia, walurowa tapicerka, wspomaganie kier., kupiony w salonie w kraju, uszkodzony przód (prawa strona), układ jezdny sprawny - 9.800 zł. Wrocław, tel. 0602/77-11-77, 0604/99-88-44

HONDA CIVIC, 1996/97 r., 1400 ccm, grafitowy metalic, 5-drzwiowy, walurowa tapicerka, el. otw. szyby, centr. zamek, zadbane wnętrze, uszkodzony przód i lekki tył - 9.800 zł. Wrocław, tel. 0602/77-11-77, 0604/99-88-44

HONDA CIVIC, 1999 r., 1600 ccm, 16V, grafitowy metalic, el. otw. szyby, wspomaganie kier., poduszka pow., po dachowaniu, silnik sprawny, kpl. dokumentacja, zdekompletowany - 8.500 zł. Wrocław, tel. 0602/77-11-77, 0604/99-88-44

HONDA CIVIC, 2000 r., 1400 ccm, 16V, srebrny metalic, uszkodzona prawa strona, klimatyzacja, alum. felgi, el. otw. szyby i reg. lustarka, centr. zamek, wspomaganie kier., poduszki pow. otwarte - 3.000 EUR + opłaty Góra, tel. 0603/71-39-04

HONDA JAZZ LS, 2002 r., 25 tys. km, 1400 ccm, benzyna, błękitny metalic, 5-drzwiowy, klimatyzacja, 1 właściciel, alum. felgi, kpl. kot zimowych, el. reg. lusterek, el. reg. lustarka, el. otw. szyby, centr. zamek, alarm + pilot, agregat chłodniczy Carnier, poduszki pow., spoiłar, czujnik parkowania, uszkodzony - 2.000 zł. Nowa, powiat żagański, tel. 0692/30-42-18, 0696/84-32-16

HONDA LEGEND, 1997 r., 150 tys. km, 3600 ccm, grafitowy metalic, pełne wyposażenie, kupiony w salonie, uszkodzony tył - 38.000 zł. Wrocław, tel. 0601/70-65-02

HONDA PRELUDE, 1992 r., 120 tys. km, 2000 ccm, zielony, 1 rejestracja 1993 r., el. otw. szyby i reg. lustarka, centr. zamek, ukł. wydechowy Remus, oryginalny spoiłar, alum. felgi, lekko uszkodzony przód, do wymiany maska, reflektory - 7.500 zł + akcyza. Woiw., tel. 0509/11-73-38

ISUZU TROOPER, 1990 r., 170 tys. km, 2600 ccm, wtrysk, grafitowy, uszkodzona skrzynia biegów, sprzedawany - 8.900 zł. Wrocław, tel. 071/387-88-88, 0607/22-03-09

JEEP GRAND CHEROKEE LIMITED GOLD EDITION, 1997 r., 5200 ccm, V8, benzyna, srebrny metalic, roczna inst. gazowa, skórzana tapicerka, klimatyzacja, aluminiowe felgi, el. otw. szyby i szyberdach, alarm z funkcją antynapadu, podgrz. fotela, lampom. spręż. alum. Guld Infinity, ciemne szyby, drewniana dodatk. stan b. dobry, do wymiany przegub, kpl. dokumentacja, zarejestrowany - 36.900 zł., możliwe raty przez bank, Wrocław, tel. 071/348-26-11, 071/348-34-78, 0601/70-76-45

JEEP WRANGLER, 2003/04 r., 10 tys. km, 2500 ccm, wtrysk, czarny, uszkodzony, techn. sprawny, koszt naprawy 3.000 zł, 2 poduszki pow., wspomaganie, ABS, centr. zamek, cena nowego 100.000 zł, sprzedam za - 32.000 zł + opłaty 800 zł. Bolesławiec, tel. 0889/15-24-44

KIA K2700, 2000 r., 2700 ccm, turbo D, zdekompletowany, kpl. dokumentacja - 6.500 zł. Wrocław, tel. 0602/77-11-77, 0604/99-88-44

KIA PREGIO, 1998 r., 150 tys. km, 2700 ccm, diesel, srebrny metalic, lekko uszkodzony lewy bok, zarejestrowany - 6.900 zł. Złotoryja, tel. 0698/09-76-85

LADA 110, 1999 r., 84 tys. km, 1500 ccm, benzyna, wtrysk, zielony metalic, mocno uszkodzony tył

WYJAZDY Z KLIENTAMI PO AUTA Niemcy - Holandia. Transport na lawecie. Załatwianie formalności celnych.

i delikatnie przód, najnowszy model, 1 właściciel, kupiony w salonie, el. otw. szyby, centr. zamek, zarejestrowany, kpl. dokumentacja, możliwość sprzedaży części - 3.100 zł. Wrocław, tel. 071/348-34-78, 0601/16-83-84, 0601/79-90-11

LUBLIN, 1995 r., 2400 ccm, diesel, biały, uszkodzony, izoltermo, po remoncie zawieszania, silnik w idealnym stanie - 7.800 zł. Wrocław, tel. 0602/77-11-77, 0604/99-88-44

MAZDA 121, 1995 r., 1400 ccm, czarny, otwierany dach, centr. zamek, wspomaganie kier., ABS, uszkodzony mocno lewy przód - 4.900 zł. Wrocław, tel. 071/372-87-60

MAZDA 323, 1990 r., 1600 ccm, benzyna, uszkodzony + części - 4.500 zł. Opole, tel. 0602/78-76-25

MAZDA 323 F, 1992 r., 1900 ccm, benzyna, czarny, 5-drzwiowy, hatchback, ABS, wspomaganie kier., el. otw. szyby i szyberdach, centr. zamek, ważny przegląd i OC, w ciągłej eksploatacji, uszkodzone drzwi i lewa część dachu - 3.300 zł. Legnica, tel. 0609/35-40-86

MAZDA 626 SEDAN, 1987 r., 2000 ccm, szary metalic, blacharka do remontu, brak silnika, zdekompletowany, el. otw. szyby, szyberdach, fotela kubelkowa, zarejestrowany w Polsce, "twardy" dowód rejestracyjny - 1.250 zł. Wrocław, tel. 0601/70-76-38, 0601/70-76-45

MAZDA 626, 1990 r., 2000 ccm, 16V, uszkodzony silnik, el. otw. szyby, ABS, centr. zamek - 3.500 zł. Zmigród, tel. 071/385-38-39, 0694/88-87-78

TRANSPORT NA LAWECIE 24 H KRAJ - ZAGRANICA tel. 071/384-82-83, 0-603 878 352

MAZDA 626, 1991 r., 2000 ccm, diesel, srebrny metalic, 5-drzwiowy, wspomaganie, el. star. szyby, uszkodzony przód, do wymiany maska, zderzak, chłodnica, wzmocnienie, przegład, tłumaczona, opłacona akcyza - 5.700 zł. Borek Wielkopolski, powiat gostyński, tel. 0603/11-11-64

MAZDA 626, 1991 r., 2200 ccm, wtrysk, grafitowy metalic, inst. gazowa, uszkodzony przód, techn. sprawny, zarejestrowany w kraju, pełne wyposażenie el., hak, centr. zamek, alarm, nowe amortyzatory - 4.600 zł. Legnica, tel. 0508/05-85-09

MAZDA 626, 1992 r., 120 tys. km, 2000 ccm, 16V, biały, nowy model, 5-drzwiowy, ABS, pełne wyposażenie el., lekko uszkodzony przód i tył, techn. sprawny - 4.500 zł. Słupia Kapitulna, powiat rawicki, tel. 0605/58-37-73, 0600/34-68-58

MAZDA 626 SEDAN, 1996 r., 70 tys. km, 1800 ccm, 16V, ABS, pełne wyposaż. el., alum. felgi, uszkodzony przód i lewy tylny błotnik, ukł. jezdny sprawny - 6.200 zł + opłaty rejestr. Słupia Kapitulna, powiat rawicki, tel. 0605/58-37-73, 0600/34-68-58

MAZDA 626 KOMBI, 1998 r., 2000 ccm, TDI, zielony metalic, uszkodzony prawy przód, pełne wyposażenie oprócz skórzanej tapicerki - 12.000 zł. Wałbrzych, tel. 074/837-00-79, 0504/26-18-19

MAZDA 626, 2002 r., 34 tys. km, 2000 ccm, DTCl, srebrny metalic, do sprzedawania z Belgii, piękny przedni zderzak, pełne wyposażenie, klimatronic, alum. felgi, zdjęcia do wglądu, - 7.500 EUR + akcyza. Tel. 0694/50-84-45, 0501/01-80-40

MAZDA E2200, 1988 r., diesel, 3-osobowy, uszkodzony silnik, zarejestrowany, lad. 1.300 km, na bliźniaczych kołach - 1.500 zł. Sokolniki, tel. 062/784-52-97, 0609/52-78-67

MAZDA MX-6 COUPE, 1991 r., 2200 ccm, benzyna, inst. gaz., czarny, mocno uszkodzony lewy przód, silnik sprawny, ładne auto, kpl. zarejestrowany w Polsce, inst. gazowa, możliwość sprzedaży części - 3.100 zł. Wrocław, tel. 071/348-26-11, 071/348-34-78, 0601/78-82-84

MAZDA RX-7, 1981 r., 1300 ccm, Vankel, srebrny, uszkodzony silnik, karoseria w dobrym stanie - 1.800 zł. Kępno, tel. 0601/81-02-60, 0601/89-10-80

MAZDA XEDOS 9, 1995 r., 170 tys. km, 2500 ccm, V8, grafitowy, bez wypadku, pełne wyposażenie oprócz skórzanej tapicerki, zadbane w kraju od tygodnia, po kradzieży - 14.900 zł. Wrocław, tel. 0888/38-08-00

MERCEDES 140 SEL, 1992 r., 320 tys. km, 4000 ccm, zioły metalic, pełne wyposażenie, uszkodzony silnik - 29.000 zł lub zamienie. Bolesławiec, tel. 0609/13-03-80

MERCEDES 207, 1980 r., 2400 ccm, diesel, uszkodzony silnik - 2.100 zł. Ostrów Wlkp. Tel. 082/593-02-13, 0697/83-36-99

MERCEDES 207, 1980 r., 2400 ccm, diesel, kpl. zniszczony, hak, ważny przegląd i OC, DMC 3.5 tony - 1.400 zł. Pleszew, tel. 0503/78-29-07

MERCEDES 210 W E-KLASSE KOMBI, 1997 r., 2900 ccm, TDI, zielony metalic, wersja Avantgarde, lampom. dodatki, klimatronic, wszystkie el. dodatki, uszkodzona tylna kłapa i szyba boczną, techn. sprawny - 38.000 zł + opłaty. Świdnica, tel. 074/850-12-49

MERCEDES 210 AMG 55, 1998/99 r., 50 tys. km, 5500 ccm, 360 KM, czarny metalic, nawigacja sat., klimatronic, skórzana tapicerka, ksenonowe reflektory, alum. felgi 18", obniżony, uszkodzony dach i ramki drzwiowe, sprzedawany z Niemiec - 38.500 zł. Syców, tel. 0608/73-87-41

MERCEDES 220 E-KLASSE, 1997 r., 130 tys. km, 2200 ccm, diesel, srebrny metalic, wersja Elegance, lekko uszkodzony przód, silnik techn. sprawny, 4 poduszki pow. (2 przednie wyszklone), klimatyzacja, manualna skrzynia biegów, pełne wyposażenie el., ABS, ASR, EPB, BAS, komputer, drewniana dodatk., podgrzewane spryskiwacze, aluminiowe felgi, RO z CD, ETS, el. otw. szyby i reg. lustarka, kpl. dokumentacja - 39.900 zł. Wrocław, tel. 0601/78-82-84, 0601/70-76-45

MERCEDES 230 124 KOMBI, 1986 r., 2300 ccm, benzyna, zioły metalic, do poprawek, techn. sprawny, klimatyzacja, wspomaganie, el. otw. szyby, reing. dachowe, alum. felgi, zarejestrowany w Polsce - 7.400 zł, możliwe raty przez bank Wrocław, tel. 071/348-34-78, 071/348-26-11, 0601/78-82-84

MERCEDES 230 124 E, 1988/95 r., inst. gaz., szary metalic, ABS, szyberdach, wspomaganie kier., centr. zamek, reglin. tylny zagłówek, RO + zmniejsz. drewniana kierownica, podgrz. fotela, nadkola tylnie do poprawek, hak - 8.500 zł. Bolesławiec, tel. 0880/72-05-66

Lubin 076/840-07-94 0-502 882 055

MERCEDES 230 C-KLASSE, 1996 r., 2300 ccm, benzyna, czarny, uszkodzona lewa strona, el. otw. szyby, ABS, centr. zamek + pilot, szyberdach, podkolejnik - 3.500 EUR + opłaty. Olesno, tel. 0505/23-24-82

MERCEDES 240 123, 1982 r., 280 tys. km, 2400 ccm, diesel, biały, rok po remoncie kapitalnym silnika, blacharka do naprawy, przegład od 07.2005 r. - 1.500 zł. Zielona Góra, tel. 0888/85-99-85

MERCEDES 250 124 D, 1988 r., 180 tys. km, 2500 ccm, diesel, niebieski metalic, centr. zamek, szyberdach, alum. felgi, hak, wspomaganie kier., RO, uszkodzona skrzynia biegów, stan b. dobry, na zachodnich tablicach - 2.100 EUR. Łwówek Śląski, tel. 0508/12-75-35

MERCEDES 250 124 KOMBI, 1992 r., 2500 ccm, diesel, wiśniowy, ABS, wspomaganie kier., centr. zamek, szyberdach, uszkodzona tapicerka, ocłony, gotowy do rejestracji - 13.900 zł. Jarcin, tel. 0605/82-11-78

MERCEDES 250 C-KLASSE, 1994/95 r., 190 tys. km, 2500 ccm, turbo D, wiśniowy metalic, do sprzedawania, lekko uszkodzony dach, koszt naprawy ok. 2.000 zł, pełne wyposażenie elektryczne, klimatyzacja, alum. felgi, automat, lampom. dodatki, zdjęcia do wglądu - 3.800 EUR + opłaty. Wrocław, tel. 0694/50-84-45

MERCEDES 300 123 KOMBI, 1979 r., 300 tys. km, 3000 ccm, diesel, grafitowy, alum. felgi, el. otw. szyby, drewniane dodatki, ABS, stan średni, do poprawek - 3.300 zł. Wrocław, tel. 0603/18-42-04

MERCEDES 300 D 123, 1981 r., 2000 ccm, diesel, piaskowy, ABS, kpl. dokumentacja, ważny przegląd i OC, blacharka do remontu - 1.800 zł. Lubin, tel. 0601/05-79-89

MERCEDES 300 D 123, 1984 r., 3000 ccm, diesel, zielony metalic, przetrzy lewy bok, techn. sprawny, kpl. dokumentacja - 3.200 zł. Kozia, tel. 078/831-85-56

MERCEDES 300 123 C KOMBI, 1984 r., 3000 ccm, diesel, ABS, reing. dachowe, alum. felgi, centr. zamek, podgrz. siedzenia, wspomaganie kier., ważny przegląd i OC, do poprawek blacharskich, sprawny - 3.500 zł. Wrocław, tel. 0602/77-11-77, 0604/99-88-44

MERCEDES 300 124 D, 1985 r., 330 tys. km, 3000 ccm, niebieski metalic, uszkodzony tył - 5.200 zł. Kamienna Góra, tel. 075/42-48-27, 0603/41-01-02

MERCEDES 300 G, 1985 r., 350 tys. km, 3000 ccm, diesel, zielony, długi, uszkodzony silnik - 17.000 zł + opłaty. Złotoryja, tel. 0605/85-58-00

MERCEDES 300 124 E KOMBI, 1986 r., 190 tys. km, 3000 ccm, benzyna, czarny, uszkodzony silnik, centr. zamek, roleta bagażnika, relaty szyby, ABS, wspomaganie kier., el. otw. szyby - 5.600 zł. Nysa, tel. 077/433-93-30, 0501/56-18-43

MERCEDES 300 124 D, 1988 r., 3000 ccm, diesel, uszkodzony prawy przód - 8.000 zł. Woiw., tel. 077/418-94-87

MERCEDES 406, 1977 r., 2200 ccm, kpl. zniszczony, DMC 3 450 kg, ważny przegląd i OC - 1.400 zł. Pleszew, tel. 0503/78-29-07

MERCEDES 407 BUS, 1988 r., 2400 ccm, diesel, biały, uszkodzony, ład napędzony, stan silnika b. dobry - 3.000 zł. Legnica, tel. 0501/57-16-04

WYJAZDY DO BELGII PO AUTA TYLKO ZA 300 ZŁ!

www.auton.pl 0655437444 0601706746

MERCEDES 500 126 COUPE, 1985 r., 300 tys. km, 5000 ccm, benzyna, czarny metalic, uszkodzony prawy przód, brak lampy, zderzaka, błotnika, pełne wyposażenie, techn. sprawny, 2-drzwiowy - 11.900 zł + opłaty. Jelenia Góra, tel. 0506/46-11-37, 0609/04-04-50

MERCEDES 817 ATEGO, 1999/00 r., 4200 ccm, diesel, biały, mocno uszkodzony, silnik i skrzynia biegów sprawne, opłandekowane, winda załodkowa, zarejestrowany, kpl. dokumentacja, częściowo niekompletny, możliwa sprzedaż części - 28.500 zł. Wrocław, tel. 0601/70-76-45, 0601/78-82-84, 0601/77-81-54

MERCEDES SPRINTER, 1997 r., 200 tys. km, 2900 ccm, bity, wspomaganie kier., poduszka pow., zarejestrowany, uszkodzony - 15.500 zł. Złotoryja, tel. 0605/85-58-00

MERCEDES VITO, 1996 r., 235 tys. km, 2300 ccm, diesel, żółty, 2-osobowy, blaszak, wspomaganie kier., ABS, uszkodzone drzwi prawa i błotnik, w kraju od 2 lat - 23.500 zł. Jelenia Góra, tel. 075/83-81-00, 0698/48-85-05

MERCEDES VITO 110, 1998 r., 93 tys. km, 2300 ccm, turbo D, 6-osobowy, wspomaganie kier., el. otw. szyby, ABS, centr. zamek, lekko uszkodzony lewy przód, do sprzedawania - 6.500 EUR. Oleśnica, tel. 0605/72-06-60

MINI COOPER, 1997 r., 100 tys. km, 1800 ccm, CDI, srebrny metalic, uszkodzony przód z prawej strony, silnik i skrzynia biegów sprawne, kpl. dokumentacja - 6.600 zł. Opole, tel. 0504/80-04-84

MINI COOPER, 1997 r., 1600 ccm, czarny, ABS, el. reg. lustarka, el. otw. szyby, wspomaganie, klimatyzacja automatyczna, uszkodzony prawy przód i bok - 10.200 zł. Wrocław, tel. 071/348-42-16 w godz. 8-17

MINI COOPER, 1997 r., 1600 ccm, 1189 ccm, benzyna, granatowy, do drobnych napraw (koszt naprawy 200-300 zł), 5-drzwiowy, ekonomiczny - 950 zł. Wrocław, tel. 0600/78-31-39

MINI COOPER, 1998 r., 1600 ccm, turbo benzyna, biały, wersja sportowa, opolirowany, fotela kubelkowa, alum. felgi, klimatyzacja, centr. zamek, wspomaganie, radio, szyberdach, pełne wyposażenie el., uszkodzony moduł zapłonu, atrak. wygląd, kpl. dokumentacja, możliwość sprzedaży części - 2.450 zł. Wrocław, tel. 071/348-34-78, 071/348-26-11, 0601/70-76-45

MINI COOPER, 1989 r., 1800 ccm, benzyna, inst. gaz., grafitowy, uszkodzony, zdekompletowany, zarejestrowany w całości, "twardy" dowód rejestracyjny, możliwość sprzedaży części - 1.600 zł. Wrocław, tel. 071/348-34-78, 071/348-26-11, 0601/70-76-45

MINI COOPER, 1990 r., 1800 ccm, grafitowy metalic, mocno rozbity kompl. dokumentacja - 2.200 zł. Wrocław, tel. 0600/01-62-00

MINI COOPER, 1991/92 r., 1500 ccm, niebieski, wspomaganie kier., lekko uszkodzony prawy przód, sprawny - 3.900 zł. Wrocław, tel. 0602/77-11-77, 0604/99-88-44

MINI COOPER, 1988 r., 2500 ccm, turbo D, zielony metalic, niski, krótki, nowszy, do poprawek blacharskich - 12.500 zł lub zamienie. Leszno, tel. 0607/51-94-70

NISSAN 200 SX, 1994 r., 2000 ccm, 16V, turbo, 200 KM, czarny, nowy model, uszkodzony komputer - 15.000 zł. Opole, tel. 077/455-94-37, 0604/01-07-24

NISSAN ALMERA, 2000 r., 1500 ccm, biały, mocno uszkodzony przód, zdekompletowany, nowy model, kpl. dokumentacja - 8.900 zł. Wrocław, tel. 0602/77-11-77, 0604/99-88-44

NISSAN MAXIMA, 1995 r., 3000 ccm, 24V, czarny metalic, pełne wyposażenie oprócz skórzanej tapicerki, uszkodzony prawy przód - 12.000 zł. Świebodzin, tel. 068/382-30-77, 0888/52-08-54

NISSAN MICRA, 1995 r., 1000 ccm, uszkodzony dach i przednia tylna, na zachodnich tablicach - 2.500 zł. Zielona Góra, tel. 0508/20-31-59

KUPIĘ AUTO USZKODZONE - POWYPADKOWE gotówka, własny transport, tel. 0-606 30 17 76, 065/545-66-63

NISSAN MICRA, 1995 r., 95 tys. km, 1000 ccm, srebrny, spradowany z Niemiec, el. dodatki, wspomaganie, automat, zadbane, lekko uszkodzony przód - 5.200 zł. Złotoryja, tel. 0505/08-60-06

NISSAN MICRA, 1995 r., 1300 ccm, 16V, bordowy metalic, 5-drzwiowy, do wymiany dach, drzwiowe, kłapa tylna, szyba przednia, silnik i zawieszenie technicznie sprawne, alum. felgi, nowe opony, "twardy" dowód rejestracyjny - 4.300 zł. Złotoryja, tel. 076/877-51-52, 0607/43-12-84

NISSAN MICRA K11, 1998/99 r., 1000 ccm, benzyna, zielony metalic, delikatnie uszkodzony przód (pęknięty zderzak, do naprawy i lakierowania maska, urwany zesp. lampy), w pełni sprawny, zarejestrowany, ubezpieczony, radio, kpl. dokumentacja - 10.600 zł. Wrocław, tel. 071/348-26-11, 0601/21-75-42

NISSAN PATROL GR, 1998 r., 150 tys. km, 2800 ccm, granatowy, lekko uszkodzony przód, skórzana tapicerka, klimatyzacja, 2 poduszki pow., orurowany, felgi chromowe, wszystkie el. dodatki, zarejestrowany jako ciężarówka - 52.000 zł. Lubin, tel. 0603/84-64-43

NISSAN PRIMER SEDAN, 1997 r., 100 tys. km, 1600 ccm, benzyna, kolor groszowy metalic, sprzedawany z Niemiec, uszkodzony przód i tył, pełne wyposażenie, poduszki pow. zamknięte - 2.000 EUR + opłaty. Javor, tel. 0693/17-05-09

NISSAN PRIMER, 2002 r., 2200 ccm, DCI, srebrny metalic, pełne wyposażenie oprócz skórzanej tapicerki, DVD, nawigacja, ksenonowe reflektory, lekko uszkodzony przód, techn. sprawny, 2 elementy do lakierowania, odony, gotowy do rejestracji - 58.700 zł. Jarcin, tel. 0605/78-11-78

NISSAN SUNNY KOMBI, 1991 r., 1600 ccm, 16V, srebrny metalic, do lakierowania maska, pęknięta przednia szyba, niski koszt naprawy, w ciągłej eksploatacji, alum. centr. zamek, wspomaganie, hak holowniczy, sprzedawany w całości, kpl. dokumentacja - 5.950 zł, możliwe raty przez bank (minimum formalności). Wrocław, tel. 071/348-26-11, 0601/21-75-42

NISSAN SUNNY LX SEDAN, 1992/93 r., 1400 ccm, 16V, czarny, do lakierowania zderzaki, lekko poruszone, koszt naprawy 300 zł, w pełni sprawny, w ciągłej eksploatacji, dużo nowych części, stan techniczny idealny, kpl. dokumentacja - 6.950 zł, możliwe raty przez bank, minimum formalności. Wrocław, tel. 071/348-34-78, 0601/70-76-45, 0601/16-83-84

NISSAN SUNNY, 1994 r., 1400 ccm, 16V, szary, 3-drzwiowy, alum. felgi, lekko uszkodzony tylny błotnik, wspomaganie kier., sprzedawany z Niemiec, na gotowo - 8.000 zł. Legnica, tel. 076/723-72-22, 0601/14-10-12

NISSAN SUNNY, 1994 r., 90 tys. km, 1400 ccm, wtrysk, zielony metalic, 5-drzwiowy, centr. zamek, wspomaganie kier., stan b. dobry, uszkodzony błotnik prawy i zawieszanie prawe - 800 EUR + opłaty. Legnica, tel. 0600/31-27-71, Niemcy, 0049/17-44-47-35-27

NISSAN SUNNY N 14, 1995 r., 170 tys. km, 2000 ccm, diesel, niebieski metalic, w kraju od miesiąca, opłacona akcyza, lekko uszkodzona kłapa tylna, lampy i błotnik - 5.200 zł. Iłowa, powiat żagański, tel. 0504/34-32-27

OPEL ASTRA II, 2002 r., 29 tys. km, 1600 ccm, benzyna, grafitowy metalic, klimatyzacja, 4 poduszki pow., alum. felgi, RO z CD, el. otw. szyby, el. reg. lustarka, ABS, do malowania przód - 27.500 zł. Lagiewniki, tel. 071/394-11-11, 0804/53-55-25

OPEL ASTRA KOMBI ELEGANCE, 2002 r., 98 tys. km, 2000 ccm, DTL, 1000 KM, srebrny metalic, 10 poduszek pow. (całe), klimatronic, skórzana kierownica i lewarek zimnych biegów, RO z CD, drewniane wykończenia, walurowa tapicerka, alum. felgi, przednia szyba atomizowana, uszkodzony prawy przód - 34.900 zł. Polkowice, tel. 076/845-98-88, 0888/82-88-31

OPEL ASTRA II, 2002 r., 22 tys. km, 1700 ccm, DTL, srebrny metalic, el. star. szyby i lustarka, centr. zamek, regul. kierownica, klimatronic, biał

dzony OMEGA, przyszywane boki, zdekompletowany - 2.200 zł. Wrocław, tel. 0602/77-11-77, 0604/98-84-44

OPEL OMEGA KOMBI, 1994 r., 2000 ccm, benzyna, inst. gaz., biały, centr. zamek, el. reg. lustarka, wspomaganie kier., uszkodzony, zdekompletowany, kompl. dokumentacja - 2.800 zł. Wrocław, tel. 0600/01-62-00

OPEL OMEGA KOMBI, 1994 r., 190 tys. km, 2500 ccm, turbo D, grafitowy metalik, pełne wyposażenie oprócz skórzanej tapicerki i klimatyzacji, uszkodzona lewa strona, do jazdy - 14.800 zł. Kępno, tel. 0607/52-48-48

OPEL OMEGA KOMBI, 1994 r., 2000 ccm, 16V, inst. gazowa, zdekompletowany, bardzo mocno uszkodzony - 1.500 zł. Bielawa, powiat dzierzoniowski, tel. 0888/04-33-67

OPEL OMEGA B KOMBI, 1994 r., 144 tys. km, 2000 ccm, benzyna, 16V, granatowy, bez wypadku, welurowa tapicerka, el. ster. szyberdach i lustarka, 2 poduszki pow., roleta bagażnika, ABS, serwo, centr. zamek, na zachodnich tablicach, uszkodzony bok silnika, stan b. dobry - 1.500 EUR. Jelenia Góra, tel. 0501/25-05-44

OPEL OMEGA B KOMBI, 1994 r., 2000 ccm, niebieski metalic, elektr. szyberdach, el. reg. lustarka, el. otw. szyby, wspomaganie kier., ABS, pełna dokumentacja, uszkodzona prawa strona, sprawy - 9.800 zł. Wrocław, tel. 071/348-42-16

OPEL OMEGA KOMBI, 1994 r., 124 tys. km, 2000 ccm, benzyna, 4 cyl., szyberdach, relingi dachowe, el. otw. szyby, hak, uszkodzony tył - 3.900 zł. Wrocław, tel. 071/321-54-98

OPEL OMEGA B SEDAN, 1995 r., 160 tys. km, 2500 ccm, turbo D, granatowy metalik, pełne wyposażenie oprócz skórzanej tapicerki, uszkodzony silnik - 16.000 zł. Serby, gm. Głogów, tel. 0501/65-00-26

OPEL OMEGA, 1995/96 r., 2500 ccm, TDS, kremowy, automat, klimatyzacja, el. otw. szyby i reg. lustarka, welurowa tapicerka, wspomaganie kier., uszkodzony zdekompletowany - 5.800 zł. Wrocław, tel. 0602/77-11-77, 0604/98-84-44

OPEL OMEGA C KOMBI, 2000 r., 105 tys. km, 2200 ccm, srebrny metalik, 2 poduszki pow. (niewystrzelone), klimatronic, nawigacja sat., welurowa tapicerka, wszystkie el. dodatki, alum. felgi, lekko uszkodzony przed, koszt naprawy - 4.500 zł, zawieszanie sprawnie - 31.500 zł + opłaty. Legnica, tel. 0600/31-27-71 lub Niemcy, 0049/17-44-47-35-27

OPEL OMEGA C KOMBI, 2000 r., 96 tys. km, 2200 ccm, wysoki, 16V, zielony metalik, stan b. dobry, spradowany, 4 poduszki pow., el. otw. szyby i reg. lustarka, reg. fotela, klimatronic, ABS, telefon, podgrz. siedzenia, RO + CO, lekko uszkodzony tylny zderzak i błotnik, techn. sprawy - 29.500 zł + opłaty 2.000 zł. Szprawa, tel. 068/376-23-52, 0605/06-28-52

OPEL SENATOR B, 3000 ccm, 24V, "warty" dowód rejestracyjny, kpl. dokumentacja, Góra, tel. 0609/91-54-10

OPEL TIGRA, 1995 r., 210 tys. km, 1400 ccm, 16V, zloty metalik, el. ster. szyby i lustarka, alum. felgi, RO, wspomaganie kier., szyberdach, lekko uszkodzony przed - 10.500 zł. Milicz, tel. 0607/49-79-94

OPEL VECTRA, 1989 r., 1700 ccm, diesel, biały, uszkodzony prawy przedni bok, na zachodnich tablicach - 1.500 zł. Pleszew, tel. 0888/45-10-56

OPEL VECTRA GL SEDAN, 1990 r., 1600 ccm, benzyna, biały, lekko uszkodzona tylna strona, w pełni sprawną, w ciągłej eksploatacji - 4.950 zł, możliwe rzy przez bank, zalewając formalności. Wrocław, tel. 071/348-26-11, 0601/70-76-45

OPEL VECTRA, 1990 r., 1800 ccm, benzyna, inst. gaz, wspomaganie kier., centr. zamek, welurowa tapicerka, el. reg. lustarka, szyberdach, kpl. dokumentacja, ABS, uszkodzony przed - 3.800 zł. Ząbkowice Śląskie, tel. 074/815-90-12

OPEL VECTRA SEDAN, 1990 r., 2000 ccm, benzyna, zloty metalic, welurowa tapicerka, wspomaganie kier., w kraju od 4 miesięcy, karta pojazdu, uszkodzony silnik - 8.500 zł. Zgorzelec, tel. 0888/15-25-50, 0888/08-65-65

OPEL VECTRA SEDAN, 1991 r., 1600 ccm, uszkodzony przed, welurowa tapicerka - 4.500 zł. Wrocław, tel. 0602/77-11-77, 0604/98-84-44

OPEL VECTRA, 1991 r., 1800 ccm, benzyna, inst. gaz., czarny, lekko uszkodzony prawy przed, koszt naprawy - 300 zł - 7.600 zł. Kamienna Góra, tel. 0697/62-42-10, 0503/87-44-37

OPEL VECTRA, 1992 r., 2000 ccm, wysoki, burgundowy metalik, pełne wyposażenie el., ABS, wspomaganie kier., do malowania maska, błotnik i zderzak - 5.200 zł + opłaty Jawor, tel. 0602/21-06-10

OPEL VECTRA, 1992 r., 1800 ccm, benzyna, szary, uszkodzony prawy przed, wspomaganie kier. - 2.200 zł + opłaty. Nowogrodzice, powiat bolesławiecki, tel. 0500/91-69-15

OPEL VECTRA, 1993 r., 1600 ccm, wysoki, inst. gaz., granatowy metalic, 4-drzwiowy, RO Kenwood, el. ster. szyby i lustarka, wspomaganie kier., roleta bagażnika, centr. zamek, alarm + pilot, szyberdach, do lakierowania, wazny przeziadł OC, techn. sprawy - 8.900 zł. Kalisz, tel. 0503/42-76-90

OPEL VECTRA, 1994/95 r., 1600 ccm, benzyna, immobiliz., centr. zamek, 2 poduszki pow., wspomaganie kier. - 5.000 zł. Wąsosz, powiat gdzicki, tel. 0609/28-22-24, 0509/91-79-90

OPEL VECTRA, 1995 r., 2000 ccm, benzyna, granatowy metalic, ABS, wspomaganie kier., welurowa tapicerka, el. ster. szyby i lustarka, 2 poduszki pow., centr. zamek, immobiliz., klimatyzacja, alum. felgi, uszkodzony - 5.200 zł. Głubczyce, tel. 0889/55-18-87

OPEL VECTRA B SEDAN, 1996 r., 143 tys. km, 1600 ccm, benzyna, bordowy metalik, ABS, centr. zamek, alarm, el. otw. szyby i szyberdach, 2 poduszki pow., RO, podgrz. siedzenia, uszkodzony błotnik, zderzak, reflektor - 12.000 zł + akcyza. Złotoryja, tel. 0693/45-21-60

OPEL VECTRA B, 1997 r., 34 tys. km, 1800 ccm, 16V, Ecotec, perłowofoleotowy, klimatyzacja, ABS, 2 poduszki pow., książka serwisowa, spradowany ze Szwajcarii, lekko uszkodzony bok - 20.000 zł. Świdnica, tel. 0600/32-38-63

OPEL VECTRA, 1998 r., 2000 ccm, srebrny metalic, klimatronic, 4 poduszki pow., el. otw. szyby i reg. lustarka, alum. felgi, welurowa tapicerka, kupiony w salonie w kraju, kpl. dokumentacja, uszkodzony przed - 16.700 zł. Wrocław, tel. 0602/77-11-77, 0604/98-84-44

OPEL VECTRA SEDAN, 1999 r., 160 tys. km, 2000 ccm, dTI, 16V, bordowy, serwisowany, blokada skrzyni biegów, el. otw. szyby, el. wspomaganie kier., klimatyzacja, ABS, centr. zamek + pilot, lwaściciel, kilka elementów do lakierowania - 8.000 zł. Małczyce, tel. 071/371-91-79, 071/389-66-21

OPEL VECTRA, 2000 r., 73 tys. km, 1800 ccm, granatowy, lekko uszkodzony przed, pełne wyposażenie klimatronic, techn. sprawy - 4.500 EUR. Bolesław, tel. 0601/71-25-52

OPEL VIVARO, 2002 r., 38 tys. km, 1900 ccm, DCI 100 KM, biały, blaszak, centralny zamek, pilot, ABS, uszkodzony, techn. sprawy, zdjecia w Internecie - 33.500 zł. Tarchalpy Wielkie K. Ostrowa Wlkp. Tel. 062/733-31-94 po godz. 20, 0601/56-55-59

PEUGEOT 106, 1994 r., 125 tys. km, 1000 ccm, niebieski metalik, wspomaganie kier., zamek, RO, szyberdach, 5-biegowy, zadbane, sprowadzony z Niemiec, lekko uszkodzony, techn. sprawy - 4.900 zł, w tym opłaty. Ostaszów, tel. 0605/78-45-43

PEUGEOT 106, 1994/95 r., 134 tys. km, 1100 ccm, bordowy metalic, lekko uszkodzony lewy przed, po bingu, alum. felgi, el. otw. szyby, kubelkowa fotela, kpl. dokumentacja, zarejestrowany, możliwa sprzedaż części - 3.100 zł. Wrocław, tel. 071/348-34-78, 071/348-26-11, 0601/21-75-42

PEUGEOT 205, 1990 r., czarny, uszkodzony przed, techn. sprawy - 1.800 zł + opłaty. Będkowsko K. Trzebnicy, tel. 071/387-49-37, 0806/28-75-78

PEUGEOT 206, 2000 r., 1900 ccm, diesel, wspomaganie, ABS, uszkodzony - 2.900 EUR lub zamienić na, cagnik rolniczy, wózek widowy, może być do remontu. Ostrów Wielkopolski, tel. 0506/44-40-45, 062/734-13-33 po godz. 20, 0500/74-26-55

PEUGEOT 206, 2000 r., 1900 ccm, diesel, czarny, uszkodzony przed - 12.000 zł. Stronie Śląskie, powiat kłodzki, tel. 0602/88-07-85

PEUGEOT 206, 2000/01 r., 1900 ccm, diesel, biały, lekko uszkodzony - 2.600 zł. Tel. 0509/02-35-76

POMOC DROGOWA 24h

Tani transport od 0,90 gr
Wrocław, tel. 0603 700 155

centr. zamek, szyberdach, RO, poduszka pow., kpl. dokumentacja, karta pojazdu, zarejestrowany, ubezpieczony - 5.900 zł. Wrocław, tel. 0601/78-82-84, 0601/70-78-45

PEUGEOT 306, 1996 r., 1400 ccm, benzyna, niebieski, po dachowaniu, kpl. dokumentacja, silnik sprawy - 3.000 zł. Legnica, tel. 0603/52-30-19

PEUGEOT 308 XN, 1998 r., 45 tys. km, 1400 ccm, wisniowy metalic, 5-drzwiowy, centr. zamek, alarm + pilot, wspomaganie kier., poduszka pow., zadbane, aktualny przeziadł, kompl. dokumentacja, uszkodzony tylny błotnik i lampa, sprawy - 9.800 zł. Wrocław, tel. 0600/01-62-00

PEUGEOT 307, 2001 r., 2000 ccm, HDI, zloty metalik, klimatronic, ABS, centr. zamek, wszystkie el. dodatki, wspomaganie kier., 6 poduszek pow. (5 wystrzelonych), uszkodzony prawy przed, stan silnika dobry - 19.800 zł. Tel. 0606/25-28-24 W01216484

PEUGEOT 307, 2002 r., 2000 ccm, HDI, 5-drzwiowy, 6 poduszek pow., ABS, wspomaganie kier., el. otw. szyby, centr. zamek, drzwianka wykończona, welurowa tapicerka, klimatronic, uszk. przed, dodatkowo czesad - 24.000 zł. Wschowa, tel. 0502/57-85-82

PEUGEOT 307 EXCLUSIVE, 2004 r., 8 tys. km, 2000 ccm, 16V, fioletowy metalic, klimatronic, 3 poduszki pow., pełna wypr. elektr. ABS, skórzana tapicerka, alum. felgi 17", sportowe zawieszanie, uszkodzony lewy przed - 34.000 zł. Ostrów Wlkp. Tel. 062/736-29-16, 0502/32-09-66

PEUGEOT 405, 1989 r., 1900 ccm, benzyna, czarny, el. reg. lustarka, el. otw. szyby, wspomaganie, klimatyzacja, centralny zamek, skórzana tapicerka, mocno uszkodzony przed - 1.400 zł. Wrocław, tel. 071/372-87-60 w godz. 8-17

PEUGEOT 405 SEDAN, 1991 r., 1600 ccm, grafitowy, przypalona komora silnika (głównie okablowanie) - 1.900 zł. Jelenia Góra, tel. 075/755-85-68

PEUGEOT 405, 1991 r., 1900 ccm, czarny, uszkodzony, zdekompletowany, możliwość sprzedaży części - 2.500 zł. Wrocław, tel. 0602/77-11-77, 0604/98-84-44

PEUGEOT 406, 1998 r., 145 tys. km, 1900 ccm, TDI, srebrny metalic, klimatronic, ABS, szyberdach, centr. zamek, wspomaganie kier., alum. felgi, el. ster. szyby i lustarka, halogeny, uszkodzony lewy reflektor - 21.500 zł. Kroszyny, tel. 062/722-65-36

PEUGEOT 406, 1999 r., 1800 ccm, niebieski metalic, 2 poduszki pow., klimatyzacja, ABS, pełne wyposażenie elektryczne, po lek. dachowaniu, silnik sprawy - 10.900 zł. Wrocław, tel. 071/348-42-16

PEUGEOT 406, 2000 r., 53 tys. km, 2000 ccm, 16V, benzyna, zielony metalik, uszkodzony przed i lewy bok, pełne wyposażenie oprócz skórzanej tapicerki - 2.800 EUR. Gromadka, powiat bolesławiecki, tel. 0600/13-30-53

PEUGEOT 406, 2001 r., 150 tys. km, 1800 ccm, 16V, grafitowy metalic, do lakierowania przedni prawy błotnik i tylny lewy, wszystkie poduszki pow. zamknięte, klimatyzacja, pełne wyposażenie elektryczne, zestaw głośnomierny, książka serwisowa - 25.000 zł. Góra, tel. 0609/91-54-10

PEUGEOT 605, 1991 r., 2100 ccm, turbo D, ciemnozielony, uszkodzony - 5.000 zł. Września, tel. 0693/54-27-11

PEUGEOT 605, 1992 r., 3000 ccm, benzyna, inst. gaz., uszkodzona uszczelka pod głowicą, pełne wyposażenie, klimatronic - 8.500 zł. Góra, tel. 0692/48-61-52

PEUGEOT 605 SV, 1992 r., 2100 ccm, turbo diesel, czarny, uszkodzony przed i lewy tył, pełne wyposażenie el., ABS, częściowo zdekompletowany, brak gwoździ i pompy, kpl. dokumentacja, "warty" dowód rejestracyjny, możliwość sprzedaży części - 5.500 zł. Wrocław, tel. 071/348-34-78, 0601/21-75-42, 0601/70-76-45

PEUGEOT 607, 2001 r., 82 tys. km, 2200 ccm, HDI, grafitowy metalik, najbogatsza wersja, 130 KM, uszkodzony przed - 59.000 zł. Międzybóże, tel. 0601/76-42-18

PEUGEOT BOXER MAXI, 1996 r., 2500 ccm, diesel, chłodnica, bez silnika i skrzyni biegów, lekko uszkodzony, agregat slajpcyjny i do silnika, techn. sprawy - 9.500 zł. Ostrów Wielkopolski, tel. 0506/44-40-45, 062/734-13-33 po godz. 20, 0500/74-26-55

PEUGEOT BOXER MAX, 1996/97 r., 295 tys. km, 2500 ccm, diesel, biały, skrzynia biegów z 1999 r., nowa głowica, po remoncie silnika, po czelowym zderzeniu - 6.000 zł. Głogów, tel. 076/834-98-34, 0609/64-73-36

PEUGEOT EXPERT, 1999 r., 130 tys. km, 1900 ccm, diesel, blaszak, odsuwana dźwignia, tylny dzw. przy przeszklone, lekko uszkodzony tylny błotnik, stan b. dobry - 13.500 zł. Ostrów Wlkp. Tel. 0507/07-86-14

PEUGEOT PARTNER, 2000/01 r., 1800 ccm, poduszka pow., el. otw. szyby, fabryczna homologacja na ciężarówkę, zarejestrowany na 5 osób, poobjazny, silnik sprawy - 10.500 zł. Wrocław, tel. 0602/77-11-77, 0604/98-84-44

POLONEZ CARO, 1994 r., 1800 ccm, benzyna, inst. gaz, zielony, uszkodzony lewy przed - 900 zł. Złotoryja, tel. 0605/85-58-00

POLONEZ CARO, 1991/92 r., 1500 ccm, benzyna, inst. gaz, techn. sprawy, zarejestrowany, reflektor do wymiany - 2.860 zł. Budziszewice, powiat nyski, tel. 0608/85-46-80

POLONEZ CARO, 1992 r., 1600 ccm, bordowy, uszkodzony prawy przed, zarejestrowany, możliwość sprzedaży części - 450 zł. Wrocław, tel. 0601/78-82-84, 071/348-26-11

POLONEZ CARO, 1993 r., 150 tys. km, 1600 ccm, bordowy, inst. gazowa, blacharka do matych poprawek, przeziadł do 10.2005 r., stan silnika b. dobry - 1.950 zł. Krapkowice, tel. 077/480-70-96, 0604/87-80-77

POLONEZ CARO, 1994 r., 80 tys. km, 1500 ccm, benzyna, biały, Mul-T-Lock, hak, lwaściciel, garażowany, stan dobry, techn. sprawy, drzwi do poprawek lakierniczych - 1.800 zł. Legnica, tel. 078/862-87-77 po godz. 16, 0694/94-93-10

POLONEZ CARO, 1994 r., 1600 ccm, benzyna, inst. gaz., zielony, okragle zegary, szyberdach, lekko skordowany - 900 zł. Wrocław, tel. 0602/77-11-77, 0604/98-84-44

POLONEZ CARO, 1994 r., 1400 ccm, MPI (Rover), grafitowy metalic, mocno rozbity, zdekompletowany, zarejestrowany - 890 zł. Wrocław, tel. 0601/70-76-45, 0601/70-76-45

POLONEZ CARO, 1996 r., 140 tys. km, 1400 ccm, (Rover), zielony, blacharka do wymiany - 2.000 zł. Lubin, tel. 0691/74-73-74

POLONEZ CARO PLUS, 1997 r., mocno uszkodzony, zdekompletowany - 1.600 zł. Wrocław, tel. 0602/77-11-77, 0604/98-84-44

POLONEZ CARO PLUS GSI, 1998 r., 1600 ccm, benzyna, zielony metalic, blokada skrzyni biegów, inst. gazowa, uszkodzony przed, stan ogólny dobry, wazny przeziadł i OC - 3.000 zł lub zamienić. Trzebnica, tel. 0504/03-00-07, 0504/03-05-05

POLONEZ TRUCK PLUS STI, 2001 r., 1600 ccm, benzyna, inst. gaz, biały, mocno uszkodzony przed i dach (pole numerowe nie uszkodzone), zdekompletowany, kpl. dokumentacja, zarejestrowany - 3.200 zł. Wrocław, tel. 0601/70-76-45, 0601/16-83-84

PONTIAC TRANS SPORT, 1995 r., 2300 ccm, 16V, 7-osobowy, pełne wyposażenie, karta pojazdu, lwaściciel, uszkodzony silnik - 11.500 zł. Branice, powiat głubczycki, tel. 0696/75-50-51

PONTEC 19 CHAMADE, 1991 r., 1400 ccm, benzyna, brązowy metalic, uszkodzony przed, kpl. dokumentacja, karta pojazdu - 1.300 zł. Ilowa, tel. 068/360-93-94, 0605/59-03-88

PONTEC 19, 1991 r., 1800 ccm, benzyna, czarny, 5-drzwiowy, 5-biegowy, alum. felgi, lotka tylna, wspomaganie kier., centr. zamek, halogeny, sportowa kierownica, nowe tablice, opłacony, stan blacharki dobry, el. otw. szyby, nowy model, brak szkl. reflektora - 3.800 zł. Legnica, tel. 0880/13-22-81

dowód rejestracyjny lub na części - 2.200 zł. Głogów, tel. 0601/54-26-96

RENAULT 21 NEVADA, 1991/97 r., 1700 ccm, wspomaganie kier., el. otw. szyby, welurowa tapicerka, centr. zamek, kpl. dokumentacja, uszkodzony lewy tył, zdekompletowany - 1.500 zł. Wrocław, tel. 0602/77-11-77, 0604/98-84-44

RENAULT CLIO, 1992 r., 1200 ccm, niebieski metalic, uszkodzony przed lewa strona, opłacony - 1.800 zł. Opole, tel. 0504/80-04-84

RENAULT CLIO, 1992 r., 1900 ccm, diesel, granatowy, uszkodzony silnik, prawdopodobnie uszczelka pod głowicą, po remoncie ukł. hamulcowego, sprzęgła, zarejestrowany i opłacony, w ciągłej eksploatacji, przeziadł do 11.2005 r. - 4.850 zł. Krotoszyce, powiat legnicki, tel. 0608/84-41-32

RENAULT CLIO, 1992/97 r., 1200 ccm, czarny, karta pojazdu, "warty" dowód rejestracyjny, nadwozie uszkodzone, zdekompletowany, silnik nienumerowany - 1.700 zł. Wrocław, tel. 0502/57-79-71

RENAULT CLIO, 1993 r., 150 tys. km, 1400 ccm, benzyna, niebieski metalik, zderzak i lustarka w kolorze nadwozia, halogeny, centr. zamek + pilot, el. otw. szyby, wspomaganie kier., 3-drzwiowy, lekko uszkodzona drzwi, w kraju od 2 miesiący - 5.900 zł. Koźuchów, tel. 0661/48-58-46

RENAULT CLIO, 1997 r., 1200 ccm, benzyna, niebieski, 3-drzwiowy, mocno uszkodzony przed - 2.000 zł. Wrocław, tel. 0605/18-27-75

RENAULT CLIO, 1997 r., 1400 ccm, Energy, granatowy metalik, centr. zamek, wspomaganie kier., ABS, 2 poduszki pow. (całe), el. otw. szyby, uszkodzony lekki prawy przed - 1.600 EUR. Legnica, tel. 0803/28-72-61

RENAULT CLIO II, 1999 r., 1200 ccm, benzyna, bordowy, 5-drzwiowy, mocno uszkodzony, zarejestrowany - 8.500 zł. Piotrków Tryb. Tel. 0509/22-05-81

RENAULT CLIO, 2000 r., 55 tys. km, 1400 ccm, 16V, bordowy metalic, ABS, klimatyzacja, wspomaganie kier., 4 poduszki pow., centr. zamek, el. ster. szyby, 5-drzwiowy, RO z CD, lekko uszkodzony przed, techn. sprawy - 13.700 zł. Przybysławice, topcar@poczta.onet.pl, tel. 0602/12-92-45, 062/734-33-34

RENAULT CLIO, 2000/01 r., 22 tys. km, 1400 ccm, srebrny metalik, 4 poduszki pow., pełne wyposażenie elektryczne, 4-drzwiowy, welurowa tapicerka, na zachodnich tablicach, wględe drzwi kierowcy i zderzak, poduszka pow. (całe), pokręta szyby przednia - 14.500 zł. Kamienna Góra, tel. 075/748-19-54, 0509/37-43-01

RENAULT CLIO, 2001 r., 21 tys. km, 1200 ccm, 16V, 75 KM, grafitowy metalic, ABS, 4 poduszki pow., wspomaganie kier., centr. zamek, el. ster. szyby, 5-drzwiowy, lekko uszkodzony - 14.600 zł. Przybysławice, topcar@poczta.onet.pl, tel. 0602/12-92-45, 062/734-33-34

RENAULT ESPACE, 1994 r., 180 tys. km, 2200 ccm, wysoki, czarny, 7-osobowy, lekko uszkodzony przed, na zachodnich tablicach, zadbane - 12.000 zł. Lwówek Śląski, tel. 0695/56-13-73

RENAULT ESPACE GRAND, 1998 r., 185 tys. km, 2000 ccm, benzyna, zielony metalik, pełne wyposażenie oprócz skórzanej tapicerki i nawigacji, lekko uszkodzony przed - 25.000 zł. Legnica, tel. 078/721-54-73, 0505/10-45-72

RENAULT KANGOO, 1997 r., 1200 ccm, popielaty, po dachowaniu, zdekompletowany - 5.200 zł. Wrocław, tel. 0602/77-11-77, 0604/98-84-44

RENAULT KANGOO, 1998 r., 1200 ccm, zloty, oszklony, 5-osobowy, homologacja na ciężarówkę, el. otw. szyby, centr. zamek, poduszka pow., welurowa tapicerka, wspomaganie kier., uszkodzony lewy tył, silnik sprawy, zdekompletowany - 5.200 zł. Wrocław, tel. 0602/77-11-77, 0604/98-84-44

RENAULT KANGOO, 2001 r., 1900 ccm, DTI, srebrny metalik, uszkodzony dach i lewa strona, 2 poduszki pow. (sprawne), klimatyzacja, 5-osobowy, drzwi rozsuwane z obu stron - 3.000 EUR. Gromadka, powiat bolesławiecki, tel. 0603/71-61-56, 0600/13-30-53

RENAULT KANGOO, 2003 r., 40 tys. km, 1500 ccm, DCI, srebrny, homologacja, 2 poduszki pow., ABS, el. otw. szyby, el. reg. lustarka, klimatyzacja, serwisowany, kupiony w salonie w Polsce - 38.000 zł. Wrocław, tel. 0604/98-84-44

RENAULT LAGUNA, 1995 r., 1800 ccm, granatowy, el. reg. lustarka, wspomaganie kier., 2 poduszki pow., welurowa tapicerka, szyberdach, uszkodzony lewy bok, zdekompletowany - 5.500 zł. Wrocław, tel. 0602/77-11-77, 0604/98-84-44

RENAULT LAGUNA, 1997 r., 2200 ccm, dTI, pełne wyposażenie, zarejestrowany, karta pojazdu, uszkodzony - 14.500 zł. Lubin, tel. 0693/11-29-09

RENAULT LAGUNA, 1998 r., 133 tys. km, 1600 ccm, benzyna, 16V, zielony metalik, pełne wyposażenie elektryczne, ABS, klimatyzacja, wspomaganie kier., roleta bagażnika, relingi dachowe, lekko uszkodzony przed, wyszklona poduszka pow., błotnik bez uszczelki, do sprowadzenia z Niemiec - 2.600 EUR + opłaty. Żary, tel. 0684/79-12-57, 0889/33-19-77

RENAULT LAGUNA KOMBI, 1993 r., 1600 ccm, 16V, ciemnozielony metalik, kupiony w salonie, klimatronic, el. otw. szyby i reg. lustarka, wspomaganie kier., alarm, 4 poduszki pow. (niewystrzelone), ABS, techn. sprawy, uszkodzone podszysbie, słupki przednie, ramki drzwi - 12.500 zł. Tel. 0606/25-28-24 W01216474

RENAULT LAGUNA, 1995 r., 1800 ccm, granatowy, el. reg. lustarka, wspomaganie kier., 2 poduszki pow., welurowa tapicerka, szyberdach, uszkodzony lewy bok, zdekompletowany - 5.500 zł. Wrocław, tel. 0602/77-11-77, 0604/98-84-44

RENAULT LAGUNA, 2000 r., 60 tys. km, 2000 ccm, benzyna, granatowy metalic, automat, pełne wyposażenie, uszkodzony przed i lekki tył - 15.000 zł. Olawa, tel. 0601/43-05-67

RENAULT LAGUNA II PRIVILEGE HATCHBACK, 2001 r., 1800 ccm, 16V, niebieski metalic, alum. felgi, lekko uszkodzony przed, silnik sprawy, odony, gotowy do rejestracji - 34.400 zł. Jarcin, tel. 0605/78-11-78

RENAULT MEGANE LY, 1996 r., 1400 ccm, zielony, uszkodzony lewy przed, owiana do wymiany, lwaściciel, kupiony w salonie, 5-drzwiowy, wczesniej bez wypadku, bardzo zadbane - 5.100 zł. Wrocław, tel. 071/348-34-78, 0601/21-75-42

RENAULT MEGANE CLASSIC, 1997 r., 1400 ccm, benzyna, groszkowy metalic, uszkodzony lewy tył, centr. zamek, immobiliz., poduszka pow., wspomaganie kier., reg. fotel kierowcy - 6.500 zł. Niechlów, tel. 085/543-57-79

RENAULT MEGANE, 1998 r., 1400 ccm, benzyna, 5-drzwiowy, kupiony w salonie, lwaściciel, do lakierowania - 13.000 zł. Jelenia Góra, tel. 0601/87-65-57

RENAULT MEGANE, 2004 r., 2 tys. km, 1500 ccm, DCI, bordowy metalik, wspomaganie kier., ABS, klimatronic, 4 poduszki pow., wszystkie el. dodatki, 5-drzwiowy, centr. zamek, kpl. dokumentacja, lekko uszkodzony - 37.900 zł. Diesel, tel. 0604/80-80-45

RENAULT RAPID, 1993 r., 1800 ccm, wiazel, biały, uszkodzone zawieszanie prawe przednie - 3.500 zł. Kopanie, powiat brzeski, tel. 077/412-58-63

RENAULT RAPID, 1995 r., 1400 ccm, benzyna, niebieski, 2-osobowy, uszkodzony - 2.500 zł. Wrocław, tel. 0805/18-27-75

RENAULT SCENIC, 2003 r., 30 tys. km, 1500 ccm, DCI, bordowy metalik, klimatyzacja, poduszki pow., ABS, bez wypadku, do sprowadzenia, uszkodzone zawieszanie i poduszka - 11.200 EUR. Oleśnica, tel. 071/314-46-83 siedzenia

RENAULT TRAFIC, 1987 r., 2100 ccm, diesel, kroki, niski, do drobnych poprawek - 3.900 zł. Wrocław, tel. 0602/77-11-77, 0604/98-84-44

RENAULT TRAFIC, 1989 r., 2200 ccm, po remoncie blacharki i lakierowaniu, przedłużony, oszklony, osobowy, brak skrzyni biegów, zdekompletowany - 3.900 zł. Wrocław, tel. 0602/77-11-77, 0604/98-84-44

RENAULT TWINGO, 1994 r., 2200 ccm, granatowy, mocno uszkodzony, zdekompletowany - 1.500 zł. Wrocław, tel. 0602/77-11-77, 0604/98-84-44

RENAULT TWINGO, 2000 r., 54 tys. km, 1200 ccm, czarny, 4 poduszki pow., ABS, el. otw. szyby, el. reg. lustarka, panoramiczny szyberdach, poobjazny, techn. sprawy, akcyza opłacona - 12.900 zł. Grabów nad Prosną, tel. 062/730-63-95 w godz. 11-19, 0509/44-22-81

RENAULT TWINGO, 2002 r., 1200 ccm, niebieski, mocno uszkodzony, kupiony w salonie, kpl. dokumentacja, zarejestrowany - 5.900 zł. Wrocław, tel. 0601/21-75-42, 071/348-26-11

ROVER 200, 1998 r., 41 tys. km, 1400 ccm, bordowy metalik, wspomaganie kier., centr. zamek, el. otw. szyby, alum. felgi 15", el. otw. szyby i szyberdach, welurowa tapicerka, uszkodzony prawy przed - 8.500 zł. Mlejska Góra, powiat rawicki, tel. 0603/77-49-47

ROVER 420 SDI, 1998 r., 2000 ccm, TDI, zielony metalic, centr. zamek, alum. felgi, el. reg. lustarka, el. otw. szyby, wspomaganie kier., klimatyzacja, alum. pilot, ABS, hak, kompl. dokumentacja, zarejestrowany, mocno uszkodzony lewy bok, silnik i skrzynia biegów sprawna - 7.800 zł. Wrocław, tel. 071/348-

VW GOLF I, 1979 r., 1100 cm, kpl. zniszczony, bez silnika, pojeźdźca, kpl. dokumentacja, "twardy" dowód rej., nowe tablice rej. - 100 zł. Minsk, powiat lwówecki, tel. 0889/26-71-18

VW GOLF I CABRIO GTI, 1981 r., 1600 cm, benzyna, inst. gaz., fiolowe metalic, skórzana tapicerka, alum. felgi 18" BBS, alarm, białe zegary, sportowy tłumik, w kraju od 21 lat, uszkodzony przedz - 3.300 zł Łagiewniki, tel. 0607/117-77

VW GOLF I, 1982 r., 1600 cm, TDI, czarna, uszkodzona uszczelka podłogowa, techn. sprawny, aktualny dowód rejestracyjny - 800 zł. Żmigród, powiat trzebnicki, tel. 0691/70-16-90

VW GOLF II, 1984 r., 1600 cm, benzyna, czarny, uszkodzone nadwozie, skorodowane, stan silnika b. dobry, zawieszanie przednie - tylna, drzwi boczne, klapa tylna, maska silnika, zamieszkiwana, ubezpieczony - 1.700 zł. Szprotawa, powiat żagański, tel. 0698/70-84-80

VW GOLF II, 1985 r., 1600 cm, diesel, bordowy, 3-drzwiowy, RO, walorowa tapicerka, oznakowany, alarm, hak, 5-biegowy, uszkodzony - 3.500 zł Wrocław, tel. 0602/77-11-77, 0604/99-88-44

VW GOLF II, 1985 r., 1600 cm, diesel, biały, 5-drzwiowy, 5-biegowy, centr. zamek, kpl. dokumentacja polska, zarejestrowany, karta pojazdu, w kraju od 3 lat, stan silnika i skrzyni biegów idealny - 2.500 zł Gostyń, tel. 065/573-61-91, 060/768-74-81

VW GOLF II, 1985 r., 110 tys. km, 1600 cm, diesel, czarny, przygotowany do lakierowania - 3.500 zł Kamienna Góra, tel. 0606/13-87-40

VW GOLF II, 1986 r., 172 tys. km, 1600 cm, diesel, zły metalik, po wypadku, uszkodzony przedz, kpl. dokumentacja, karta pojazdu, ważny przegląd i OC do 10.2005 r., 5-drzwiowy, sprowadzony w całości w 2000 r. - 2.000 zł Domaszów, tel. 074/813-22-87, 0608/67-28-58

VW GOLF II, 1988 r., 200 tys. km, 1300 cm, benzyna, biały, zarejestrowany, do poprawek blacharskich - 2.500 zł Bystrzyca Kłodzka, tel. 0697/89-28-09

VW GOLF II, 1988 r., 193 tys. km, 1800 cm, benzyna, zły metalik, 5-drzwiowy, central. zamek, szyberdach, el. reg. lusterek, walorowa tapicerka, uszkodzony tył (lecko), sprawny, zarejestrowany - 3.900 zł Kępno, tel. 0605/43-71-26, 062/782-36-31

VW GOLF II, 1987 r., 1300 cm, biały, po pożarze, kpl. dokumentacja, zdekompletowany - 2.500 zł Wrocław, tel. 0602/77-11-77, 0604/99-88-44

VW GOLF III GTD, 1987 r., 230 tys. km, 1600 cm, turbo D, szary metalik, RO z RDS-em, hak, szerokie zderzaki, obrotomierz, 4 reflektory ekonomiczni, stan silnika idealny, nadwozie, do lakierowania tył, w ciągłej eksploatacji, ważne OC - 4.200 zł Polkowice, tel. 076/749-28-29, 0691/26-23-78

VW GOLF III, 1988 r., 1300 cm, 3-drzwiowy, w kraju od 4 dni, na zachodnich tablicach, usz. błotnik i drzwi, techn. sprawny - 2.500 zł Lubanów, tel. 0880/43-91-06

VW GOLF III, 1988/89 r., 200 tys. km, 1600 cm, perłowozielony metalik, alum. felgi 14", 3-drzwiowy, kubekowe fotele, uszkodzona prawa strona, w kraju od tygodnia - 1.300 zł + opłaty. Lwówek Śląski, tel. 0608/87-87-35, 0880/79-00-75

VW GOLF II GTI, 1989 r., po wypadku, techn. sprawny, polska dokumentacja - 2.100 zł Wałbrzych, tel. 0601/76-55-47

VW GOLF, 1989 r., 1200 cm, benzyna, biały, uszkodzony tył, techn. sprawny, 3-drzwiowy, sprowadzony z Niemiec - 1.600 zł + opłaty, Wałbrzych, tel. 0889/72-11-51

VW GOLF III, 1990 r., 1600 cm, benzyna, zielony metalik, 2-drzwiowy, uszkodzony - 2.200 zł Lubin, tel. 065/543-70-91

VW GOLF, 1990/95 r., 1800 cm, benzyna, inst. gaz., granatowy, 3-drzwiowy, lekko uszkodzony lewy przedz - 4.100 zł Wrocław, tel. 071/348-42-16

VW GOLF II, 1991 r., 1600 cm, TDI, bordowy, 3-drzwiowy, lekko uszkodzony lewy błotnik i zderzak (+ części do naprawy), szerokie zderzaki, ważny przegląd, stan silnika b. dobry - 4.300 zł Prochocice, powiat legnicki, tel. 0889/33-34-10

VW GOLF, 1991 r., 172 tys. km, 1600 cm, TD, kanarkowy, bez korozji, zadbane wnętrza, fotele kubekowe, szerokie zderzaki w kolorze nadwozia, 4 lampy z przedz, sprowadzony w 1996 roku, zarejestrowany, do poprawek mechanicznych - 4.500 zł Świdnica, tel. 0508/24-70-58

VW GOLF III, 1992 r., 1900 cm, turbo D, bordowy metalic, 3-drzwiowy, uszkodzony silnik - 6.800 zł Wilkowice, powiat leszczyński, tel. 0609/52-62-56

VW GOLF III, 1992 r., 1400 cm, benzyna, niebieski, 3-drzwiowy, alum. felgi, przetylna lewa strona, w kraju od 3 dni - 4.700 zł + opłaty 500 zł Wrocław, tel. 0601/71-45-50

VW GOLF III, 1993 r., czarny, 5-drzwiowy, lekko uszkodzony tylny błotnik i drzwi, brak przedz i środka silnika - 2.600 zł + opłaty, Bolesławiec, tel. 0507/39-66-67

VW GOLF III, 1993 r., 120 tys. km, 2800 cm, benzyna, VR6, ciemnoniebieski metalic, lekko uszkodzony przedz, na francuskich tablicach, bogate wyposażenie - 7.200 zł Gromadka, powiat bolesławiecki, tel. 0601/75-93-91

VW GOLF III, 1993 r., 120 tys. km, 1600 cm, benzyna, czarny, 3-drzwiowy, szyberdach, centr. zamek, wspomaganie kier., uszkodzony przedz - 4.200 zł + opłaty i naprawa Świętochłowice, tel. 065/533-05-02, 0607/39-20-85

VW GOLF III, 1995 r., 1800 cm, 3-drzwiowy, klimatyzacja, uszkodzony prawy i lewy bok, przedz nieuszkodzony, sprawny - 8.500 zł Wrocław, tel. 0602/77-11-77, 0604/99-88-44

VW GOLF, 1995 r., 180 tys. km, 1600 cm, granatowy, uszkodzony (podszkubę pow. całej), cały do malowania, nowa inst. gazowa BRC (od września 2004 r.), technicznie sprawny - 6.500 zł Wschowa, tel. 0502/68-27-37

VW GOLF III, 1995 r., 1900 cm, TDI 90 KM, zielony metalic, 5-drzwiowy, el. dodatki, centralny zamek, wspomaganie kier., uszkodzony lewy tył, przerysowany bok, odnowy, gotowy do rejestracji - 14.500 zł Jaroń, tel. 0605/78-11-78

VW GOLF III KOMBI, 1996 r., 1800 cm, benzyna, uszkodzony przedz, znajduje się w kraju - 1.300 EUR. Góra, tel. 0605/33-12-37

VW GOLF III KOMBI, 1996 r., 148 tys. km, 1900 cm, TDI, silnikowy, uszkodzony przedz - 10.500 zł Lubin, tel. 0508/39-42-07

VW GOLF III KOMBI, 1997 r., 1900 cm, TDI, metalic, centr. zamek, el. otw. szyby i szyberdach, hak, do poprawek blacharsko-lakierniczych - 2.800 EUR + opłaty Chojnów, powiat legnicki, tel. 0604/20-17-71

VW GOLF III GTI, 1997 r., 94 tys. km, 2000 cm, 115 KM, grafitowy metalic, 5-drzwiowy, klimatyzacja, 4 poduszki pow., wspomaganie kier., el. otw. szyby i reg. lusterek, centr. zamek, ABS, kubekowe fotele podgrzewane, komputer, alum. felgi 18" BBS, serwisowo b. zadbane, sprowadzony z Niemiec, uszkodzona prawa strona - 12.900 zł (po naprawie - 17.900 zł). Wrocław, tel. 0880/72-09-39

VW GOLF, 1997 r., 227 tys. km, 1900 cm, TDI, srebrny, 110 KM, lekko przetyrta drzwi i błotnik, 2 poduszki pow. (całe), zarejestrowany, karta pojazdu - 17.500 zł lub zamienie na Mercedes 210 z 1997/98 r. lub 220 D, Wrocław, tel. 0608/45-18-80

VW GOLF IV, 1998 r., 1400 cm, 16V, sprowadzony w całości, nierestrowany w kraju, lekko przetyrta lewa strona - 23.800 zł Wieruszów, tel. 0509/22-18-70

VW GOLF IV GTI, 1998 r., 113 tys. km, 2300 cm, V5, czarny, 4-drzwiowy, fotele Recaro, klimatronic, 4 poduszki pow., lekko uszkodzony przedz - 29.000 zł Wrocław, tel. 0600/71-71-72

VW GOLF IV KOMBI, 1999 r., 120 tys. km, 1900 cm, TDI 115 KM, pełne wyposażenie oprócz skórzanej tapicerki, 6-biegowy, uszkodzony przedz - 32.000 zł Opole, tel. 0503/63-02-41

VW GOLF IV, 2001 r., 69 tys. km, 1900 cm, TDI, 101 kW, srebrny metalic, uszkodzony, 5-drzwiowy, serwo, 4 poduszki pow., centr. zamek, el. otw. szyby, ABS, klimatyzacja, halogeny - 25.000 zł Leszno, tel. 0505/02-01-45, 0605/54-61-20

VW GOLF IV, 2001 r., 46 tys. km, 1900 cm, TDI, 74 KM, niebieski, klimatyzacja, ABS, ESP, centr. zamek, wspomaganie kier., Typhoon, uszkodzony przedz, sprawny silnik - 5.900 EUR, kontakt w jęz. polskim. Niemcy, Berlin, tel. 0049/304-91-89-12

VW GOLF IV, 2001 r., 1900 cm, TDI 101 KM, srebrny metalic, centr. zamek, wspomaganie kier., klimatyzacja, ABS, 4 poduszki pow., wszystkie el. dodatki, 5-drzwiowy, do lakierowania 4 elementy - 39.700 zł Rawicz, tel. 0604/80-80-45

VW GOLF IV, 2002 r., 1900 cm, TDI, 115 KM, srebrny metalic, 5-drzwiowy, klimatyzacja, el. otw. szyby (4), ABS, wspomaganie kier., uszkodzony, po dachowaniu, techn. sprawny - 27.500 zł Leszno, tel. 0600/87-28-47

VW GOLF V, 2004 r., 2000 cm, TDI, 140 KM, granatowy, klimatyzacja, 8 poduszek pow., el. otw. szyby i reg. lusterek, ciemne szyby, alum. felgi, walorowa tapicerka, ABS, wspomaganie kier., po lekkim dachowaniu - 53.200 zł Wrocław, tel. 0602/77-11-77, 0604/99-88-44

VW JETTA SEDAN, 1985 r., 1600 cm, bordowy, uszkodzony przedz, koszt naprawy ok. 200 zł, cena - 1.800 zł Środa Śląska, tel. 0608/20-36-95

VW JETTA, 1986 r., 1600 cm, diesel, bordowy, mocno uszkodzony, zdekompletowany - 1.250 zł Wrocław, tel. 0602/77-11-77, 0604/99-88-44

VW JETTA II, 1990/97 r., 220 tys. km, 1600 cm, diesel, granatowy metalic, wspomaganie kier., el. otw. szyby i reg. lusterek, klimatyzacja, szyberdach, automatic, centr. zamek, walorowa tapicerka, szerokie zderzaki, lekko uszkodzony tył, techn. sprawny - 7.300 zł Chrzastawa Wielka, tel. 071/318-96-07

VW LT 28, 1985 r., 2400 cm, turbo D, podwyższony, uszkodzony przedz, zdekompletowany, kpl. dokumentacja - 3.000 zł Wrocław, tel. 0602/77-11-77, 0604/99-88-44

VW LT 31, 1979 r., 2398 cm, diesel, niebieski, uszkodzony wałek rozrządu, Kożuchów, tel. 068/355-31-76, 0504/46-21-50

VW LT 35, 1997 r., 2500 cm, TD, podwyższony, przedłużony, uszkodzony przedz - 3.300 EUR, Zgorzelec, tel. 0503/14-58-18

VW PASSAT, 1981 r., 300 tys. km, 1600 cm, diesel, zielony metalic, ważny przegląd, lekko uszkodzony silnik, techn. sprawny, stan dobry - 1.000 zł Wrocław, tel. 0889/26-57-63

VW PASSAT, 1985 r., benzyna, inst. gaz., bordowy, z urzędu celnego, nowe amortyzatory, układ kier. i hamulcowy, automat, do poprawek blacharskich - 2.500 zł Wrocław, tel. 076/781-07-47

VW PASSAT KOMBI, 1989/90 r., 180 tys. km, 1600 cm, TDI, morski metalic, ABS, w kraju od grudnia 2003 r., zarejestrowany, opony, szyberdach, el. otw. szyby, nowa pompa wodna, wysiękarka i amortyzatory, wspomaganie kier., centr. zamek, halogeny, rolata bagażnika, hak, RO Gamma, uszkodzona uszczelka głowicy, techn. sprawny - 6.500 zł Bystrzyca Kłodzka, tel. 0609/97-63-36

VW PASSAT KOMBI GL, 1990 r., 2000 cm, benzyna, inst. gaz., czarny, uszkodzony przedz, sprawny, relingi dachowe, klimatyzacja, ABS, centr. zamek, alarm + pilot - 5.500 zł Głogów, tel. 0609/55-20-12

VW PASSAT KOMBI, 1990 r., 1800 cm, inst. gazowa, uszkodzony lewy przedz, klimatyzacja, alum. felgi, el. otw. szyby - 3.800 zł Łagiewniki, powiat dzierżoniowski, tel. 0608/44-96-71

VW PASSAT KOMBI, 1991 r., 2000 cm, benzyna, zielony metalic, 5-drzwiowy, spalona komora silnika i wnętrze do połowy, kpl. dokumentacja - 1.900 zł Wrocław, tel. 0605/18-27-75

VW PASSAT SEDAN, 1991 r., 2000 cm, benzyna, nowa instalacja gazowa, alarm, centr. zamek, el. reg. lusterek i szyberdach, walorowa tapicerka, uszkodzony lewy tylny błotnik, koszt naprawy ok. 1.300 zł, sprzedam za - 7.700 zł Zgorzelec, tel. 0601/72-56-18, 0888/58-25-34

VW PASSAT KOMBI, 1992 r., 2000 cm, benzyna, wtrysk, bordowy metalic, wspomaganie kier., szyberdach, ABS, rej. do 05.2005 r., zarwany pasek rozrządu - 4.300 zł Kępno, tel. 062/781-44-74, 0888/94-11-94

VW PASSAT KOMBI, 1992 r., 269 tys. km, 2000 cm, benzyna, wtrysk, wiśniowy metalic, szyberdach, wspomaganie kier., ABS, uszkodzony silnik (zawór), ważny przegląd techn. do 05.2005 r. - 4.400 zł Kępno, tel. 0888/94-11-94

VW PASSAT KOMBI, 1992 r., 1900 cm, diesel, kolor piaskowy, po pożarze - 3.200 zł Wrocław, tel. 071/372-67-60

VW PASSAT KOMBI, 1994 r., 1900 cm, TDI, czarny metalic, 2 poduszki pow., walorowa tapicerka, alum. felgi, uszkodzony przedz - 12.800 zł Wrocław, tel. 0602/77-11-77, 0604/99-88-44

VW PASSAT SEDAN, 1997 r., 150 tys. km, 1800 cm, TDI, 110 KM, srebrny metalic, klimatyzacja, 4 poduszki pow., el. otw. szyby, alum. felgi 17", uszkodzony błotnik tylny i lekko przedzi, silnik sprawny, opony, sprowadzony - 23.500 zł Ostrow Wilk, Tel. 0607/39-32-65

VW PASSAT B5, 1999 r., 58 tys. km, 2000 cm, benzyna, 20V, ciemnoniebieski metalic, wersja Comfortline, Climatronic, el. otw. szyby, el. reg. lusterek, 3 poduszki pow., ABS, ESP, RO, wspomaganie, alarm, centr. zamek, uszkodzone błotniki, szyberdach, w kraju od tygodnia - 5.000 EUR, Wrocław, tel. 0502/57-79-71

VW POLO KOMBI, 1991/92 r., 1000 cm, benzyna, zielony metalic, w pełni sprawny, zarejestrowany, opony, przegląd do 04.2005 r., do lakierowania 2 elementy (maska i błotnik), koszt naprawy 400 zł, stan techn. b. dobry, ekonomiczny, kpl. dokumentacja - 4.500 zł, możliwe raty przez bank, minimum formalności, Wrocław, tel. 071/348-26-11, 071/348-34-78, 0601/78-82-84

VW POLO COUPE, 1992 r., 109 tys. km, 1300 cm, benzyna, inst. gazowa, uszkodzony błotnik i lampa, i właściciel, książka serwisowa, na zachodnich tablicach - 2.000 zł Lubanów, tel. 0602/19-38-32

VW POLO KOMBI, 1993 r., 1400 cm, biały, do poprawek blacharskich, lakierniczych, uzupełnienie wnętrza - 900 EUR + opłaty, Leszno, tel. 065/526-87-91, 0808/05-47-70

VW POLO, 1994 r., 70 tys. km, 1000 cm, bordowy, uszkodzony przedz, sprowadzony z Niemiec - 2.500 zł + opłaty, Nowogrodzice, powiat bolesławiecki, tel. 0697/24-00-40

VW POLO, 1994 r., 95 tys. km, 1100 cm, grafitowy metalic, szyberdach, nowe opony zimowe, błotnik i maska do lakierowania, stan b. dobry - 6.530 zł + opłaty, Wrocław, tel. 0600/53-36-78

VW POLO, 1995 r., 160 tys. km, 1300 cm, zielony metalic, uszkodzony przedz, silnik sprawny, sprowadzony z Belgii - 5.500 zł + opłaty, Ostrowiec, tel. 062/730-82-82, 0607/81-06-03

VW POLO, 1995 r., 92 tys. km, 1900 cm, D, zły, stan b. dobry, uszkodzona skrzynia biegów, zarejestrowany jako ciężarówka, poduszka pow., centr. zamek, wspomaganie kier., walorowa tapicerka - 8.500 zł + opłaty, Chojnów, powiat legnicki, tel. 0507/12-68-78, Niemcy, 0049/152-02-49-40-89

VW POLO, 1995 r., 1300 cm, benzyna, inst. gaz., zielony metalic - 5.500 zł Twardogóra, tel. 071/315-94-58, 0607/87-01-53

VW POLO, 1995/98 r., 84 tys. km, 1400 cm, zielony metalic, 5-drzwiowy, wspomaganie kier., centr. zamek, poduszka pow., do sprowadzenia, lekko uszkodzony przedz, cena - 1.700 EUR, Bolesławiec, tel. 0504/71-35-73

VW POLO, 1996 r., czarny, uszkodzony tył i bok, el. otw. szyby, stan b. dobry, zadbane - 4.100 zł, Bolesławiec, tel. 0501/82-15-03

VW TRANSPORTER T3, 1984 r., 1600 cm, diesel, 5-osobowy, oszklony, uszkodzony silnik - 3.500 zł Kamieniec Zabłkowiński, tel. 0502/45-26-84

VW TRANSPORTER T2, 1990 r., 200 tys. km, 1600 cm, turbo D, niebieski, blaszak, sprowadzony z Niemiec, uszkodzony silnik, stan dobry - 3.900 zł Syców, tel. 0608/73-67-41

VW TRANSPORTER T4, 1992 r., 290 tys. km, 1900 cm, diesel, biały, oszklony do połowy, przyciemniane szyby, 6 miejsc, el. otw. szyby i reg. lusterek, wspomaganie, do poprawek lakierniczych lewy bok, el. regulowane reflektory, hak, tylna klapa - 13.900 zł Wałbrzych, tel. 0880/59-44-83

VW TRANSPORTER T4, 2000 r., 112 tys. km, 1900 cm, TDI, biały, lekko uszkodzony przedz, 9-osobowy - 6.500 EUR, Bolesławiec, tel. 0601/71-25-52

VW TRANSPORTER T4, 2001 r., 2500 cm, TDI, zły, 6-osobowy, z burkami, uszkodzony przedz i lekko tył - 19.200 zł Wrocław, tel. 0602/77-11-77, 0604/99-88-44

WARTBURG GOLF, 1989 r., 1300 cm, bezładny, uszkodzony tył, silnik techn. sprawny, szyberdach, alum. felgi, kpl. dokumentacja, zarejestrowany, możliwość sprzedaży części - 950 zł Wrocław, tel. 071/348-26-11, 0601/78-82-84

ZASTAWA 1100, 1979 r., pomarańczowy, opony, sprawny, blacharka w dobrym stanie, sprzęgło do regeneracji - 350 zł Wrocław, tel. 071/787-42-95

PRZYCZEPY

Największy na Dolnym Śląsku
SERWIS, SPRZEDAŻ, WYPOŻYCZALNIA

www.nachtman.pl

NACHTMAN

TOWAROWE, KEMPINGOWE, SPECJALNE
HAKI, OSIE, ZACZEPY, ZABUDOWY NADWOZI
BRINK-ALKO-KNOTT-BPW-NIEWIADÓW-WIOLA
BRENDERUP-SORELPOL-SWIDNICK I inni

IMPORTER: **FENDT Dethleffs (T.C.)**

Wrocław, ul. Krakowska 15
tel. fax 071 78 28 469 78 28 469

DO WYNAJĘCIA LAWETA NIEWIADÓW, nowa, platforma, ład. 1340 kg, dmc 2000 kg, możliwość przywozu auta - 70 zł/doba. Żórawina, tel. 071/316-48-98, 0607/96-86-10 W01212864

DO WYNAJĘCIA PRZYCZEPY LAWETA, cena - 70 zł/doba. Chojnów, tel. 0888/26-91-69

DO WYNAJĘCIA PRZYCZEPY LAWETA - 70 zł/doba. Świdnica, tel. 0509/30-23-56

DO WYNAJĘCIA PRZYCZEPY LAWETA NIEWIADÓW, pełna podłoga, wciągarka o ład. 1400 kg, masa 600 kg, Wrocław, tel. 071/348-26-11, 0880/21-52-15, 0601/70-76-45

DO WYNAJĘCIA PRZYCZEPY LAWETA - 100 zł/doba. Wrocław, tel. 0504/66-05-04

DO WYNAJĘCIA PRZYCZEPY LAWETY - NOWE III, wypozyczalnia lawet z homologacją, wąskie standardowe, wciągarki 1.800 kg, faktury VAT - 70 zł (brutto), zapraszamy i. Ubocec 288 k. Gryfowa Śl., powiat lwówecki, ul. (teren regeneracji felg al.), tel. 075/781-11-79 w godz. 8-17, 0888/26-29-91, 0606/64-09-98 W84029404

KUPIĘ PRZYCZEPY BAGAŻOWE, do 500 zł Legnica, tel. 0695/24-64-39

KUPIĘ PRZYCZEPĘ BAGAŻOWĄ, dużą, wym. 2x4 m, może być bez rejestracji, Świebodzice, tel. 0888/52-37-79

KUPIĘ PRZYCZEPĘ KEMPINGOWĄ NIEWIADÓW, stan objęty lub prod. zachodniej Wrocław, tel. 0888/12-26-50

KUPIĘ PRZYCZEPĘ KEMPINGOWĄ NIEWIADÓW, lubinną, prod. zachodniej, w objętych staniach, Wrocław, tel. 0888/12-26-50

KUPIĘ PRZYCZEPĘ KEMPINGOWĄ, 2-, 3-osobową, w rozliczeniu Ford Escort z 1987 r. lub Opel Ascona z inst. gazową, Złotoryja, tel. 076/878-35-39, 0605/07-59-63

KUPIĘ PRZYCZEPĘ LAWETĘ, zarejestrowaną lub nie, może być do remontu, Świebodzice, tel. 0888/52-37-79

KUPIĘ PRZYCZEPĘ LAWETĘ, na kat. b prawa jazdy, w rozliczeniu Renault 25, z 1992 r., z inst. gaz., Złotoryja, tel. 076/878-53-39, 0605/07-59-63

KUPIĘ PRZYCZEPĘ ROLNICZĄ HL, o ład. 8-10 t, w cenie do 5.000 zł Szamotuły, tel. 0604/22-41-22

KUPIĘ PRZYCZEPĘ WYWROTKĘ HL8011, ład. 8 t lub większą, Kościelny, tel. 071/317-02-23

NACZEPA BRANDYS, 1982 r., 3-osiova, na 30 europalot, ład. 23,5 t, oplandekowana, w ciągłej eksploatacji - 5.245 zł Wrocław, tel. 0602/44-02-99

NACZEPA BRANDYS, 1992 r., 3-osiova, ład. 28 t, d. 13,60 m, resory paraboliczne, aluminiowa burt, w ciągłej eksploatacji - 12.000 zł Góra, tel. 0601/57-14-04, 065/643-36-40

NACZEPA KAESSBOHRER, 1982 r., na poduszki, ład. 12.200 m, stan dobry - 8.000 zł Świdnica, tel. 074/852-46-20, 0698/54-58-46

NACZEPA KOEGEL SN-24, 1992 r., skrzyniowa, oplandekowana, zsuwany dach, na poduszki, wys. 2,85 m, d. 13,6 m, ład. 27 t, po remonta - 28.000 zł Jasiona, powiat krapkowiński, tel. 077/484-45-49

NACZEPA KOŚCIAN, 1983 r., poj. 22000 l - 7.000 zł Świdnica, tel. 074/852-46-20, 0698/54-58-46

NACZEPA ROSSART, 2001/02 r., z dźwigiem Fassi F95A budowlanym, aluminiowa burt, na poduszki, ład. 13,8 m, z chwytkami Kinshofer, ład. 25,7 t, kupiona w kraju, i właściciel, kpl. dokumentacja - 74.000 zł Snopków, powiat lubelski, tel. 0600/37-23-63, 0603/13-37-55

NACZEPA SAMRO, 1987/88 r., oplandekowana, "firana", zsuwany dach i bok, 2-letni dach rolki, 3-osiova, d. 13,60 m, na poduszki, duży kufy na palety, regulacja do rampy, tylna duża drzwi, opony zużyte w 30%, szeroki rozstaw osi - 13.500 zł Bystrzyca Kłodzka, tel. 0609/97-63-36

NACZEPA TRAILOR, nieskopodowa, ład. 20 t - 13.400 zł Kluczbork, tel. 077/418-65-22, 0604/48-98-49

NACZEPA TRAILOR, 1981 r., 3-osiova, wywrotka 3-osiova, wywrotka na 3 strony - 8.500 zł lub zamienie na inną: Kamieniec Zabłkowiński, tel. 074/817-30-96, 062/94-63-02

NACZEPA WIELTON 34-100, 1998 r., oplandekowana, dach zsuwany, os podnoszona, ABS, po remonta hamulców, eksploatowana w w transporcie międzynarodowym - 58.500 zł Wrocław, tel. 071/794-80-10, 0601/88-11-16

NACZEPA YORK, 1991 r., skrzyniowa, na poduszki, dług. 12,8 m, ład. 28 t - 10.000 zł Bolesławiec, tel. 0601/57-72-15

PRZYCZEPA BAGAŻOWA, przedz stożkowy, 2,5x17,5 m, do rejestracji - 900 zł Grodzisk powiat białski, tel. 075/050-81-85

PRZYCZEPA BAGAŻOWA NIEWIADÓW N-1200, 2-osiova, nowe opony i plandeka, stan b. dobry - 3.900 zł Kłodzko, tel. 0600/37-55-65, 0603/17-93-52

PRZYCZEPA BAGAŻOWA RYDWAN, wym. 250x125x170 cm, plandeka - 1.800 zł Kościan, tel. 0502/49-19-00

PRZYCZEPA BAGAŻOWA SAM, wym. 204x120x160 cm - 2.300 zł Kraśnik Dolny, tel. 075/736-99-14

PRZYCZEPA BAGAŻOWA, ład. 450 kg, zarejestrowana bezterminowo, OC ważne do 09.2005 r., wym. 200x100 cm, nowa tablica rejestracyjna - 800 zł Miłicz, tel. 071/384-21-51 po godz. 19

PRZYCZEPA BAGAŻOWA, wym. 360x140x40 cm, 2-osiova - 1.300 zł Olawa, tel. 0609/16-43-95

PRZYCZEPA BAGAŻOWA, zarejestrowana, wym. 350x144x33 cm - 4.600 zł Opole, tel. 077484-10-55, 0601/29-36-58

PRZYCZEPA BAGAŻOWA, 280x145 cm - stelaż, fabryczny stan, kpl. dokumentacja - 3.500 zł Poniec, powiat gostyński, tel. 0661/19-09-43

PRZYCZEPA BAGAŻOWA, samochodowa, wym. 160x110x40 cm, kłosa 13", drewniana, solidnie wykonana, oprawa z kątownicą, tylna burt otwierana, nowa, gotowa do rejestracji - 750 zł Prusice, powiat trzebnicki, tel. 071/312-53-27

PRZYCZEPA BAGAŻOWA, wym. 180x108 cm, aluminiowa burt, nowa - 1.300 zł Taczalin, powiat legnicki, tel. 0607/39-29-38

PRZYCZEPA BAGAŻOWA SAM, nowa, przystrojona do rejestracji, wym. 230x130x40 cm, kłosa 14" - 1.450 zł Wieruszów, tel. 062/783-11-01, 0607/46-87-96

PRZYCZEPA BAGAŻOWA, 240x120x40 cm, do rejestracji, felgi 14", stan dobry - 1.500 zł Wieruszów, tel. 062/783-11-01 po godz. 18, 0607/46-87-96

PRZYCZEPA BAGAŻOWA, ład. 450 kg, wym. 205x105x115 cm, z blachy ocynkowanej, zarejestrowana bezterminowo - 1.200 zł Wrocław, tel. 071/358-18-41, 0601/08-43-04

PRZYCZEPA BAGAŻOWA - 600 zł Wrocław, tel. 071/348-74-80

PRZYCZEPA BAGAŻOWA SAM, z hamulcem najazdowym Knott, os skrzyni Knott, kłosa 14", d. 3 m, szer. 1,85 m, wys. 1,80 m, oplandekowana, podłoga ze sklejki wodoodpornej - 2.800 zł Wschowa, tel. 0880/06-10-21

PRZYCZEPA BAGAŻOWA HP-500, 1989 r., prod. NRD, zarejestrowana bezterminowo, do malowania, oprócz NRD, oplandekowana - 650 zł Smolec, tel. 0606/15-72-90

PRZYCZEPA BAGAŻOWA SAM, 1994 r., ład. 560 kg, wym. 150 x 120 x 40 cm, blacha ocynkowana - plandeka, zarejestrowana bez-

NAJTAŃSZA WYPOŻYCZALNIA PRZYCZEP WAGOZYCH I AUTOLAWET

WYPOCZYNIAŁA PRZYZCZYCY LAWETY 0-502 690 800

PRYZCZYCY TOWAROWA ZASŁAW D-655, 1996 r. - 9.500 zł. Świebodzice, powiat Świdnicki, tel. 0808/48-33-64
PRYZCZYCY TOWAROWA POL-METAL PM-4001, 2002 r., 2-osio- wa, wym. 400x180x160 cm, opłاندokowane, aluminiowe burty, hamulec na obie osie oraz ręczny, kod podporowe i zapasowe, nadaje się do przewozu samochodów, stan idealny - 6.500 zł. Prze- wóz, powiat zarski, tel. 0608/46-27-54
PRYZCZYCY TOWAROWA 2004, 2004 r., ocynkowane, z plandeką, 2-osio-wa, burty ow. z boków, dl. 5 m, szer. 1,8 m, wys. plandeki 2 m, ład. 1300 kg, masa 700 kg, osm AL-3, na gwarancji - 18.000 zł. Oława, tel. 0602/68-76-28
PRYZCZYCY WYWROTKA D-47, lad. 4,5 t, 3-ronna, bez prawa rejestracji - 1.900 zł. Borawek, gm. Borów, powiat strzeliński, tel. 071796-16-45, 0606/51-74-70

ecanto z silnikiem o poj. 900 lub 1100 cm. Szklarska Poręba, tel. 075/717-33-31
FIAT DUCATO, 1991 r., oraz VW Transporter (1987 r., 1600 cm) i Ford Orion (1988 r.), zamienię na VW Transportera T4. Wonięć, powiat kosiński, tel. 065/181-35, 0608/49-04-54
FIAT UNO, 1988 r., 899 cm, biały, 5-biegowy, waży przeglad, brak OC, brak biegu wstacznego, sprawnie - 1.400 zł, zamienię na Fiata 126p, motocykl, sprzęt RTV w tej cenie lub sprzedam. Oława, tel. 071/313-49-16, 0502/111-59-87
FIAT UNO KOMBI, 1988 r., 1700 cm, diesel, srebrny, zarejestrowany, waży przeglad i OC, ekonomiczny, zużycie paliwa 5 l/100 km, stan silnika b. dobry, stan ogólny dobry - 4.200 zł zamienię na droższy, dopłacę do 3.000 zł. Złotoryja, tel. 0504/24-90-57

HAKI HOLOWNICZE BLOKADY SKRZYNI BIEGÓW W-w, ul. Zeglestowska 3 (róg A. Krajowej) a Borowski) ALARM, ZNAKOWANIE POJAZDÓW, TEL. 071/336 36 82, 0695 02 53 56, 0605 07 28 67

PRYZCZYCY WYWROTKA D-50, kolor zielony, podwójne zakładki, stan dobry, zarejestrowana - 3.500 zł. Lagiewniki, tel. 071/393-70-63
PRYZCZYCY WYWROTKA SANOK O-83, lad. 1, 10 t, przeglad do 03.09.2005 r., ważne OC, bliźniacza kola, 38.000 zł. Obornik Śląski, tel. 071/310-48-50, 0888/01-07-08
PRYZCZYCY WYWROTKA KOEGEL SW, 3-ronna, zabazona, dl. 820 cm, aluminiowe burty, do przewozu zboża, materiałów budowlanych - 32.000 zł. Wrocław, tel. 0604/19-16-56

FORD COURIER, 1993 r., 205 tys. km, 1800 cm, diesel, biały, 2 osoby - 500 kg - 5.800 zł, zamienię na ciągnik Ursus C-330, do remontu lub VW Transporter, na zachodnich tablicach, do remon- tu, diesel, Lubat, tel. 075/722-33-79, 0888/03-13-75
FORD ECONO E-450, 1997 r., 137 tys. km, 7300 cm, turbo D, biały, automat, lad. 4, 1.8 europalet, chłodnica z agregatem, klapa hydrauliczna, klimatyzacja, centr. zamek, el. otw. szyby, pełny kom- plet, stan b. dobry - 33.000 zł, zamienię na inny Wrocław, tel. 0604/29-86-79
FORT ESCORT zamienię na Peugeot 406 - do 26.000 zł, inne propozycje. Kłodzko, tel. 074/867-52-86
FORD ESCORT, 1983 r., 1597 cm, srebrny, stan dobry, zamienię na Opla Kadetta. Tel. 0805/22-56-39
FORD ESCORT, 1987 r., 1400 cm, benzyna, niebieski, 4-drzwi- owy, el. otw. szyby i reg. lusterka, el. otw. szyberdach, centr. zam- ek, stan dobry, cena 2.400 zł - na przyczepę kempingową. Złoto- ryja, tel. 076/878-35-39, 0605/07-59-63
FORD ESCORT, 1991 r., 150 tys. km, 1400 cm, wtrysk, biały, nowy model, centr. zamek, po remoncie zawieszania, el. reg. re- flectory, nowy ukł. wydechowy, stan dobry - 6.500 zł, zamienię na VW Polo, Golf II, Peugeot 106 z inst. gazową lub diesel i inne propozycje. Polkowice, tel. 0502/094-98-08
FORD EXPLORER XLT, 1996 r., 4000 cm, V8, benzyna, zielony metalik, przebieg 125 tys. mil, automat, podwójna klimatyzacja, 2 poduszki pow., RO, aluminiowe felgi, orurowany, fabrycznie po- szereżony, kompletna dokumentacja - 45.000 zł, możliwe rzy przez bank zamienię na inny Wrocław, tel. 0601/70-76-45, 0601/77-61-54
FORD FOCUS KOMBI, 1999 r., 190 tys. km, 1600 cm, benzyna, zielony, alarm, centr. zamek - pilot, blokada skrzyni biegów, ABS, klimatyzacja, 2 poduszki pow., el. otw. szyby, oryginalny RO - 4 głośni- ki, welurowa tapicerka, relingi dachowe, roleta bagażnika, serwiso- wanie, 2 kpl. opon, właściwy niepalący, stan idealny, zamienię na taniszy, TD lub TDI Wrocław, tel. 0607/10-77-34
FORD MONDEO KOMBI, 1994 r., 130 tys. km, 2000 cm, benzyna, winiowy, stan b. dobry, klimatyzacja, 2 poduszki pow., el. otw. szyby, al. reg. lusterka - 13.000 zł, zamienię na Forda Mondeo kombi, z silnikiem 1800 cm TD, bez dopłaty. Złotoryja, tel. 076/878-16-27, 0681/63-69-12
FORD MONDEO, 1995 r., 123 tys. km, 1800 cm, benzyna, inst. gaz, perforowroszowy metalik, centr. zamek, 2 poduszki pow., szyberdach, wspomaganie kier., regul. kierownicy, el. star. szyby i lusterka, - 14.900 zł, zamienię na Forda Escorta diesel lub VW Golf'a diesel, Głogów, tel. 0504/15-68-98
FORD MONDEO, 1998 r., 131 tys. km, 1800 cm, benzyna, inst. gaz, zielony metalik, kupiony w salonie w kraju, ABS, alarm, kli- matyzacja - 22.900 zł - zamienię na uszkodzony lub mniejszy. Je- lenia Góra, tel. 075/752-44-07, 0604/68-50-39
FORD SIERRA Ghia, 1984 r., czerwony, 3-drzwiowy, dzielone tyl- ne siedzenia, szyberdach, spoiłery, zderzak w kolorze nadwozia, stan techn. b. dobry - 3.000 zł, zamienię na mniejszy, może być uszkodzony. Kamieniec Żąbkowicki, tel. 0504/44-78-38
FORD TAURUS KOMBI, 1993 r., 3000 cm, benzyna, inst. gaz., klimatyzacja, el. otw. szyby i reg. lusterka, 7-osobowy, zarejestrowany w kraju - 14.500 zł, zamienię na mniejszy z hakiem i taniszy. Gośławsk, powiat średzi, tel. 0893/27-11-75
FORD TRANSIT MAXI, 1984 r., 80 tys. km, 2000 cm, benzyna, inst. gaz, niebieski, hak, nowa bryzga, hamulce, wyciszony, tapic- erka oepłaniana, lad. 1,5 tony pasaż rozrząd, bliźniacza kola, stan b. dobry, zamienię na Forda Transit 9-osobowego, diesel lub benzyna z inst. gazową, oszklonę, do 15.000 zł z dopłatą albo sprzedam. Hajduki Wiskia, tel. 071/433-45-50, 0604/87-82-51
FORD TRANSIT, 1995 r., 2500 cm, diesel, biały, 9-osobowy, niski, krótki, wspomaganie kier., poduszka pow., nowe opony, hak, zarejestrowany jako osobowy, waży przeglad i OC - 13.900 zł - zamienię na taniszy Międzyzrzecz, tel. 095/742-21-72, 0606/04-01-85
HONDA CR-V, 1999 r., 180 tys. km, 2000 cm, benzyna, inst. gaz., czarny, klimatyzacja, ABS, el. otw. szyby, al. reg. lusterka, hak, homologacja, 1.6 lusterka, kupiony w salonie - 44.000 zł, zamienię na taniszy. Brzeg, tel. 0508/13-53-01
HONDA CRX, 1991 r., 1600 cm, 16V, czarny metalik, stan b. do- bry, zabany, 1.6 lusterka, karta pojazdu, zarejestrowany, opłacony - 12.000 zł, zamienię na BMW 520, z inst. gazową, Opla Calibra, VW Golf'a IV, TDI, Toyota, Calice, Głogów, tel. 0600/47-86-73
HONDA CRX SKLADAK, 1994 r., srebrny metalik, stan b. dobry, zarejestrowany, opłacony - 10.000 zł, zamienię na samochód do- sławczy, powyżej 1992 r., dopłaca. Polkowice, tel. 0504/03-84-08
HYUNDAI S-COUPE, 1993 r., 1500 cm, turbo, niebieski metalik, wspomaganie kier., alum. felgi, pełne wyposażenie, skórzana tapic- erka, sportowy hamik, bukiełkowe fotele, do lakierowania, spoiłery, tylny, w kraju od kilku miesięcy - 4.900 zł, zamienię na Opla Omegę kom- bi, z 1991 r. z silnikiem o poj. 2000-2400 cm, z automatyczną skrzynią biegów, może być do poprawek. Wrocław, tel. 0605/67-15-94
MERCEDES 208, 1979 r., benzyna, inst. gaz, biały, długi, niski, do remontu - 3.500 zł zamienię na osobowy. Jelenia Góra, tel. 075/67-63-14, 0601/92-47-78
MERCEDES 230 124 KOMBI, 1990 r., 280 tys. km, 2300 cm, ben- zyna, inst. gaz, brązowy, 4 miesiące w kraju, alum. Mull-Lock, drewniane wykończenia, al. otw. szyberdach, zamienię na VW Transportera T4, osobowy - 21.000 zł. Zgorzelec, tel. 075/778-20-39
MITSUBISHI LANCER, 1994 r., 240 tys. km, 1600 cm, benzyna, granatowy metalik, wspomaganie kier., el. otw. szyby i szyberdach, el. reg. reflektory i lusterka, halogeny, po wymianie rozrządu i pompy wodnej, stan b. dobry - 13.500 zł, zamienię na inny. Lubat, tel. 075/721-51-64
NISSAN 200 SX, 1990 r., 160 tys. km, centr. zamek, el. otw. szyby, el. reg. lusterka, alum. felgi, zamienię na Poloneza z inst. gazową. Ozimek, tel. 077/465-36-00, 0601/49-25-61
NISSAN TERRANO II, 1996/97 r., 190 tys. km, 2700 cm, TDI 155 KM, zielono-srebrny, 7-osobowy, orurowany, po tuningu, serwiso- wany, atrak. wyglad - 54.900 zł, zamienię na droższy lub taniszy. Głogów, tel. 060/489-03-20
OPEL ASCONA, 1986 r., 1600 cm, benzyna, inst. gaz, biały, 4-drzwiowy, do naprawy podłoga, cena 1.600 zł - na przyczepę kempingową - 1.600 zł. Złotoryja, tel. 076/878-35-39, 0605/07-59-63
OPEL ASTRA, 1998 r., 150 tys. km, 1600 cm, benzyna, złoty metalik, wspomaganie kier., centr. zamek, szyberdach, RO, 2- poduszki pow., welurowa tapicerka - 15.000 zł lub zamienię na VW Transportera T4 osobowego - dopłata. Kąkolowo, powiat leszczyński, tel. 068/119-73-49, 0681/44-18-52
OPEL ASTRA KOMBI, 1998 r., 143 tys. km, 1400 cm, diesel, biały, zabany, garazowany, 1.6 lusterka, poduszka pow., RO. Sony, zamienię na Opla Calibra z 1993/1994 r. Opolo, tel. 0503/48-47-98
OPEL CALIBRA, 1991 r., 147 tys. km, 2000 cm, benzyna, inst. gaz., czarny, pełne wyposażenie el. ABS, wspomaganie, alum. felgi - 11.200 zł, zamienię na samochód z silnikiem o mniejszej pojemności, w cenie do 6.000 zł, najchłodniej Fiata Cinquecento Opolo, tel. 077/460-96-63, 0600/28-74-38
OPEL CORSA, 2000 r., 60 tys. km, 1000 cm, benzyna, czarny metalik, 4 poduszki pow., RO z CD, klimatyzacja, alum. felgi, 2 kpl. mok (letnie i zimowe) nowe, zamienię na Audi A3, VW Golf'a lub BMW 3, diesel, po 2000 r. Bolesławiec, tel. 0692/38-26-83
OPEL KADETT GSI CABRIO, 1991/92 r., 2000 cm, biały, stan b. dobry, bogate wyposażenie, sprzedawany w całości - 8.700 zł, zamienię na inny. Oława, tel. 0888/45-99-97
OPEL OMEGA, 1988 r., 2000 cm, benzyna, szary metalik, inst. gazowa na gwarancji, nowe opony, zdno nowych części, zabany, stan b. dobry, zamienię na inny. Strzegom, tel. 0505/93-26-32
OPEL OMEGA SEDAN SKLADAK, 1989 r., 2000 cm, benzyna, inst. gaz, niebieski, ABS, el. reg. lusterka, hak, szyberdach, alum. felgi - kola zimowa, po remoncie blacharki, do lakierowania, po wymianie płynów, oleju, paszków, konserwacja, zamienię na diesel. Świdnica, tel. 0503/76-03-38
OPEL OMEGA KOMBI, 1995 r., 2500 cm, turbo D, pełne wyposa- żenie, zarejestrowany, ważne OC, uduktamentowany przebieg u

PRYZCZYCY KEMPINGOWE NIEWIADOM N-126, 5 sztuk - cena 2.000 zł. Jelenia Góra, tel. 075/67-63-14, 0601/92-47-78
PRYZCZYCY KEMPINGOWE: Hobby Lux, rok prod. 1987, 2-osio- wa, dl. 7,5 m, stylowa meble, stan b. dobry - 3.800 zł; Knaus, 1-osio- wa, pełne wyposażenie - 3.900 zł; Wilk, 1-osio-wa, pełne wyposa- żenie - 3.100 zł; Wilk, 1-osio-wa, bez aneksu kuchennego, z ogrze- waniem - 2.200 zł oraz inne. Żmigród, tel. 0507/16-88-59, 0607/74-42-14
PRYZCZYCY KEMPINGOWE: HOBBY CLASSIC, 1993 r., dl. 4,3 m, rolety, moskity, przedsionek, kpl. wyposażenie, zarejestro- wany, stan idealny + przyczepa kempingowa Hollisamp RC, dl. 4,6 m, 2 spyalnie, stalowe WC, przedsionek, kpl. wyposażenie, stan ide- alny, zarejestrowana - 15.500 zł. Trzebnica, tel. 071/387-21-68, 0602/86-25-51
PRYZCZYCY WYWROTKI, D-732, 2 szt. oraz D-47A - 2.500 zł. Wrocław, tel. 0691/52-88-58, 0601/15-33-95
ZAMIANIE PRYZCZYCY LAWETĘ - na samochód osobowy, na zachodnich tablicach, np. Opla Vectra, Renaulta 19, VW Golf'a III, Fiata Punto lub inne propozycje. Gorzów Wielkopolski, tel. 095/736-66-66, 0605/20-77-19

FORD COURIER, 1993 r., 205 tys. km, 1800 cm, diesel, biały, 2 osoby - 500 kg - 5.800 zł, zamienię na ciągnik Ursus C-330, do remontu lub VW Transporter, na zachodnich tablicach, do remon- tu, diesel, Lubat, tel. 075/722-33-79, 0888/03-13-75
FORD ECONO E-450, 1997 r., 137 tys. km, 7300 cm, turbo D, biały, automat, lad. 4, 1.8 europalet, chłodnica z agregatem, klapa hydrauliczna, klimatyzacja, centr. zamek, el. otw. szyby, pełny kom- plet, stan b. dobry - 33.000 zł, zamienię na inny Wrocław, tel. 0604/29-86-79
FORT ESCORT zamienię na Peugeot 406 - do 26.000 zł, inne propozycje. Kłodzko, tel. 074/867-52-86
FORD ESCORT, 1983 r., 1597 cm, srebrny, stan dobry, zamienię na Opla Kadetta. Tel. 0805/22-56-39
FORD ESCORT, 1987 r., 1400 cm, benzyna, niebieski, 4-drzwi- owy, el. otw. szyby i reg. lusterka, el. otw. szyberdach, centr. zam- ek, stan dobry, cena 2.400 zł - na przyczepę kempingową. Złoto- ryja, tel. 076/878-35-39, 0605/07-59-63
FORD ESCORT, 1991 r., 150 tys. km, 1400 cm, wtrysk, biały, nowy model, centr. zamek, po remoncie zawieszania, el. reg. re- flectory, nowy ukł. wydechowy, stan dobry - 6.500 zł, zamienię na VW Polo, Golf II, Peugeot 106 z inst. gazową lub diesel i inne propozycje. Polkowice, tel. 0502/094-98-08
FORD EXPLORER XLT, 1996 r., 4000 cm, V8, benzyna, zielony metalik, przebieg 125 tys. mil, automat, podwójna klimatyzacja, 2 poduszki pow., RO, aluminiowe felgi, orurowany, fabrycznie po- szereżony, kompletna dokumentacja - 45.000 zł, możliwe rzy przez bank zamienię na inny Wrocław, tel. 0601/70-76-45, 0601/77-61-54
FORD FOCUS KOMBI, 1999 r., 190 tys. km, 1600 cm, benzyna, zielony, alarm, centr. zamek - pilot, blokada skrzyni biegów, ABS, klimatyzacja, 2 poduszki pow., el. otw. szyby, oryginalny RO - 4 głośni- ki, welurowa tapicerka, relingi dachowe, roleta bagażnika, serwiso- wanie, 2 kpl. opon, właściwy niepalący, stan idealny, zamienię na taniszy, TD lub TDI Wrocław, tel. 0607/10-77-34
FORD MONDEO KOMBI, 1994 r., 130 tys. km, 2000 cm, benzyna, winiowy, stan b. dobry, klimatyzacja, 2 poduszki pow., el. otw. szyby, al. reg. lusterka - 13.000 zł, zamienię na Forda Mondeo kombi, z silnikiem 1800 cm TD, bez dopłaty. Złotoryja, tel. 076/878-16-27, 0681/63-69-12
FORD MONDEO, 1995 r., 123 tys. km, 1800 cm, benzyna, inst. gaz, perforowroszowy metalik, centr. zamek, 2 poduszki pow., szyberdach, wspomaganie kier., regul. kierownicy, el. star. szyby i lusterka, - 14.900 zł, zamienię na Forda Escorta diesel lub VW Golf'a diesel, Głogów, tel. 0504/15-68-98
FORD MONDEO, 1998 r., 131 tys. km, 1800 cm, benzyna, inst. gaz, zielony metalik, kupiony w salonie w kraju, ABS, alarm, kli- matyzacja - 22.900 zł - zamienię na uszkodzony lub mniejszy. Je- lenia Góra, tel. 075/752-44-07, 0604/68-50-39
FORD SIERRA Ghia, 1984 r., czerwony, 3-drzwiowy, dzielone tyl- ne siedzenia, szyberdach, spoiłery, zderzak w kolorze nadwozia, stan techn. b. dobry - 3.000 zł, zamienię na mniejszy, może być uszkodzony. Kamieniec Żąbkowicki, tel. 0504/44-78-38
FORD TAURUS KOMBI, 1993 r., 3000 cm, benzyna, inst. gaz., klimatyzacja, el. otw. szyby i reg. lusterka, 7-osobowy, zarejestrowany w kraju - 14.500 zł, zamienię na mniejszy z hakiem i taniszy. Gośławsk, powiat średzi, tel. 0893/27-11-75
FORD TRANSIT MAXI, 1984 r., 80 tys. km, 2000 cm, benzyna, inst. gaz, niebieski, hak, nowa bryzga, hamulce, wyciszony, tapic- erka oepłaniana, lad. 1,5 tony pasaż rozrząd, bliźniacza kola, stan b. dobry, zamienię na Forda Transit 9-osobowego, diesel lub benzyna z inst. gazową, oszklonę, do 15.000 zł z dopłatą albo sprzedam. Hajduki Wiskia, tel. 071/433-45-50, 0604/87-82-51
FORD TRANSIT, 1995 r., 2500 cm, diesel, biały, 9-osobowy, niski, krótki, wspomaganie kier., poduszka pow., nowe opony, hak, zarejestrowany jako osobowy, waży przeglad i OC - 13.900 zł - zamienię na taniszy Międzyzrzecz, tel. 095/742-21-72, 0606/04-01-85
HONDA CR-V, 1999 r., 180 tys. km, 2000 cm, benzyna, inst. gaz., czarny, klimatyzacja, ABS, el. otw. szyby, al. reg. lusterka, hak, homologacja, 1.6 lusterka, kupiony w salonie - 44.000 zł, zamienię na taniszy. Brzeg, tel. 0508/13-53-01
HONDA CRX, 1991 r., 1600 cm, 16V, czarny metalik, stan b. do- bry, zabany, 1.6 lusterka, karta pojazdu, zarejestrowany, opłacony - 12.000 zł, zamienię na BMW 520, z inst. gazową, Opla Calibra, VW Golf'a IV, TDI, Toyota, Calice, Głogów, tel. 0600/47-86-73
HONDA CRX SKLADAK, 1994 r., srebrny metalik, stan b. dobry, zarejestrowany, opłacony - 10.000 zł, zamienię na samochód do- sławczy, powyżej 1992 r., dopłaca. Polkowice, tel. 0504/03-84-08
HYUNDAI S-COUPE, 1993 r., 1500 cm, turbo, niebieski metalik, wspomaganie kier., alum. felgi, pełne wyposażenie, skórzana tapic- erka, sportowy hamik, bukiełkowe fotele, do lakierowania, spoiłery, tylny, w kraju od kilku miesięcy - 4.900 zł, zamienię na Opla Omegę kom- bi, z 1991 r. z silnikiem o poj. 2000-2400 cm, z automatyczną skrzynią biegów, może być do poprawek. Wrocław, tel. 0605/67-15-94
MERCEDES 208, 1979 r., benzyna, inst. gaz, biały, długi, niski, do remontu - 3.500 zł zamienię na osobowy. Jelenia Góra, tel. 075/67-63-14, 0601/92-47-78
MERCEDES 230 124 KOMBI, 1990 r., 280 tys. km, 2300 cm, ben- zyna, inst. gaz, brązowy, 4 miesiące w kraju, alum. Mull-Lock, drewniane wykończenia, al. otw. szyberdach, zamienię na VW Transportera T4, osobowy - 21.000 zł. Zgorzelec, tel. 075/778-20-39
MITSUBISHI LANCER, 1994 r., 240 tys. km, 1600 cm, benzyna, granatowy metalik, wspomaganie kier., el. otw. szyby i szyberdach, el. reg. reflektory i lusterka, halogeny, po wymianie rozrządu i pompy wodnej, stan b. dobry - 13.500 zł, zamienię na inny. Lubat, tel. 075/721-51-64
NISSAN 200 SX, 1990 r., 160 tys. km, centr. zamek, el. otw. szyby, el. reg. lusterka, alum. felgi, zamienię na Poloneza z inst. gazową. Ozimek, tel. 077/465-36-00, 0601/49-25-61
NISSAN TERRANO II, 1996/97 r., 190 tys. km, 2700 cm, TDI 155 KM, zielono-srebrny, 7-osobowy, orurowany, po tuningu, serwiso- wany, atrak. wyglad - 54.900 zł, zamienię na droższy lub taniszy. Głogów, tel. 060/489-03-20
OPEL ASCONA, 1986 r., 1600 cm, benzyna, inst. gaz, biały, 4-drzwiowy, do naprawy podłoga, cena 1.600 zł - na przyczepę kempingową - 1.600 zł. Złotoryja, tel. 076/878-35-39, 0605/07-59-63
OPEL ASTRA, 1998 r., 150 tys. km, 1600 cm, benzyna, złoty metalik, wspomaganie kier., centr. zamek, szyberdach, RO, 2- poduszki pow., welurowa tapicerka - 15.000 zł lub zamienię na VW Transportera T4 osobowego - dopłata. Kąkolowo, powiat leszczyński, tel. 068/119-73-49, 0681/44-18-52
OPEL ASTRA KOMBI, 1998 r., 143 tys. km, 1400 cm, diesel, biały, zabany, garazowany, 1.6 lusterka, poduszka pow., RO. Sony, zamienię na Opla Calibra z 1993/1994 r. Opolo, tel. 0503/48-47-98
OPEL CALIBRA, 1991 r., 147 tys. km, 2000 cm, benzyna, inst. gaz., czarny, pełne wyposażenie el. ABS, wspomaganie, alum. felgi - 11.200 zł, zamienię na samochód z silnikiem o mniejszej pojemności, w cenie do 6.000 zł, najchłodniej Fiata Cinquecento Opolo, tel. 077/460-96-63, 0600/28-74-38
OPEL CORSA, 2000 r., 60 tys. km, 1000 cm, benzyna, czarny metalik, 4 poduszki pow., RO z CD, klimatyzacja, alum. felgi, 2 kpl. mok (letnie i zimowe) nowe, zamienię na Audi A3, VW Golf'a lub BMW 3, diesel, po 2000 r. Bolesławiec, tel. 0692/38-26-83
OPEL KADETT GSI CABRIO, 1991/92 r., 2000 cm, biały, stan b. dobry, bogate wyposażenie, sprzedawany w całości - 8.700 zł, zamienię na inny. Oława, tel. 0888/45-99-97
OPEL OMEGA, 1988 r., 2000 cm, benzyna, szary metalik, inst. gazowa na gwarancji, nowe opony, zdno nowych części, zabany, stan b. dobry, zamienię na inny. Strzegom, tel. 0505/93-26-32
OPEL OMEGA SEDAN SKLADAK, 1989 r., 2000 cm, benzyna, inst. gaz, niebieski, ABS, el. reg. lusterka, hak, szyberdach, alum. felgi - kola zimowa, po remoncie blacharki, do lakierowania, po wymianie płynów, oleju, paszków, konserwacja, zamienię na diesel. Świdnica, tel. 0503/76-03-38
OPEL OMEGA KOMBI, 1995 r., 2500 cm, turbo D, pełne wyposa- żenie, zarejestrowany, ważne OC, uduktamentowany przebieg u

ZAMIANA

AUDI 80, 1989 r., 1800 cm, benzyna, inst. gaz, biały, alum. felgi, hak, zarejestrowany, zamienię na terenowy lub Audi Quattro. Za- górze Śląskie, tel. 074/845-39-70
AUDI 80 B3, 1990 r., 1800 cm, niebieski metalik, stan b. dobry + Opel Vectra 1994 r., 1600 cm, winiowy metalik, stan b. dobry, zamienię na Opla Omegę B, w dobrym stanie. Lubin, tel. 076/749-76-82, 0888/34-44-61
AUDI 80 B3, 1991 r., 140 tys. km, 1600 cm, benzyna, granatowy, stan dobry - 12.000 zł, zamienię na VW Polo lub Opla Corsę. Wą- sosz, tel. 0655/43-79-78
AUDI 80 B4, 1993 r., 178 tys. km, 1900 cm, TDI, granatowy, alarm, el. reg. lusterka, el. otw. szyberdach, alum. felgi, wspomaganie kier., po wymianie oleju, filtrów, paszków, pompy wodnej, po remoncie przedniego zawieszania, w kraju od 5 mies., kpl. dokumentacja, stan dobry - na taniszy - 17.500 zł. Wrocław, tel. 071/341-59-94
BMW 316i - zamienię na Peugeot 406 - do 26.000 zł, inne propo- zycje. Kłodzko, tel. 074/867-52-86
BMW 316 COUPE, 1984 r., 250 tys. km, 1800 cm - 3.500 zł, zam- ienię na Fiata 126p, Bolesławiec, tel. 0880/03-42-88
BMW 325 E-36, 1993 r., 158 tys. km, 2500 cm, turbo D, czarny, 4-drzwiowy, ABS, poduszka pow., klimatyzacja, el. reg. luster- ka, el. otw. szyby, el. reg. reflektory, wspomaganie kier., centr. zam- ek, zamienię na inny. Świerzów, powiat oleśnicki, tel. 062/785-94-95
BMW 520 E, 1989 r., 230 tys. km, 2000 cm, + inst. gazowa, czarny, 2 miesiące inst. gazowa na gwarancji, wspomaganie kier., ABS, centr. zamek, el. reg. lusterka, szyberdach, RO BMW, hak odpinany, nowe amortyzatory, po wymianie paszków, filtrów i ole- jów stan techn. i silnika b. dobry, zarejestrowany w Polsce od 08.2004 - 11.900 zł, zamienię na mniejszy, do 4.000 zł. Chocz, tel. 0888/37-10-52 po godz. 17
BMW 525 E-39, 1997 r., 168 tys. km, 2500 cm, TDS, srebrny metalik, pełne wyposażenie, klimatronic, skórzana tapicerka, wszystkie el. dodatki, alum. felgi, drewniane wykończenia, bez wypadku, stan idealny - 54.000 zł, zamienię na kombi, vano albo na busa. Lubin, tel. 0605/62-09-38
BMW 528i i TOURING, 0699/98 r., 112 tys. km, 2800 cm, ben- zyna, wtrysk, granatowy metalik, pełne wyposażenie, skórzana tapic- erka w kolorze szarym, ksenonowe reflektory, ABS, ASC, bardzo ładny, alum. felgi, kola zimowe, 4 poduszki pow., halogeny, czujnik deszczu, klimatronic, podgrz. fotele, el. otw. szyby i reg. luster- ka i reflektory oryginalne radio, drewniane dodatki - 55.000 zł, możliwe rzy, zamienię na Mercedes A-Klasse. Wrocław, tel. 0601/70-76-45, 0601/77-61-54
BMW 740, 1995 r., 180 tys. km, 4000 cm, benzyna, podwójne szyby, ksenonowe reflektory, alum. felgi, czujnik cofania, rolety, el. star. szyby, lusterka, reflektory i aniana, klimatronic, dubo do- datków - 45.000 zł, zamienię na BMW, Audi, Mercedes, vanu, może być taniszy lub inne propozycje. Opole, tel. 077/464-74-82, 0601/82-85-39
CITROEN BERLINGO, 1997 r., 175 tys. km, 1400 cm, benzyna, inst. gaz, biały, 5-osobowy, oszklony, homologacja 655 kg, immo- bilizator, tylne drzwi skrzydłowe, regul. kierownicy, pasy, kupiony w salonie, bez wypadku - 18.400 zł, zamienię na inny. Zielona Góra, tel. 0600/82-14-93
CITROEN BX, 1986 r., 175 tys. km, 1900 cm, diesel, czarny me- talik, centr. zamek, szyberdach, hak, zabany - 3.500 zł, zamienię na mniejszy, diesel albo Poloneza Trucka. Rancisz, tel. 065/545-42-27
CITROEN XM, 1990 r., 174 tys. km, 2100 cm, turbo D, biały, szy- berdach, bez wypadku, el. otw. szyby, welurowa tapicerka, ABS, hak, RO, halogeny, zamienię na inny. Kowary, powiat jeleniogórski, tel. 075/718-29-28, 0506/62-39-05
CITROEN XM, 1991 r., 272 tys. km, 2000 cm, benzyna, wtrysk, srebrny metalik, inst. gazowa, pełne wyposażenie, klimatyzacja, ABS, skrzka pojazdu, kpl. opon zimowych, po wymianie klocków ham. i zawieszania, możliwość przesłania zdjęć - 9.500 zł, zamie- nię na mały dostawczy, kombi lub van. Ostrów Wlkp. Tel. 062/738-60-81, 0601/75-12-66
FIAT 126 el. 1996 r., 75 tys. km, 650 cm, biały stan b. dobry, po remoncie hamulcowy, wymienione sprężyny tyłno, zbiornik paliwa, dźwignia kierownicy, swiaca zapłonowa, olej i filtr powietrza, kon- serwacja podwozia - 2.500 zł, zamienię na inny o pojemności 700-1300 cm, do 3.500 zł. Legnica, tel. 076/722-82-46, 0807/56-37-53
FIAT 126p, 1986 r., 600 cm, czerny, w ciągłej eksploatacji - 500 zł, zamienię na spalinową lub inne propozycje, np. sprię- żarkę 220 V. Legnica, tel. 076/858-24-32 po godz. 16
FIAT CINQUECENTO, 1994 r., 700 cm, niebieski metalik, stan dobry, zabany, garazowany, 1.6 lusterka, RO, hak, oznakowany, blokada skrzyni biegów - zamienię na większy, Opla Astra, 5-drzwi- owy, 1400 cm, może być do drobnych poprawek. Borów, powiat strzeliński, tel. 071/393-33-83
FIAT CINQUECENTO, 1994 r., 600 cm, 899 cm, 41 KM, mo- nocyklic, czerny, opony zimowe, tylne szyby uchylone, RO, Blau- punkt, 4 głośniki, dywaniki, listwy boczne, bez wypadku - 6.000 zł, zamienię na Renaulta Laguna, z bogatym wyposażeniem, rok prod. 1999 - 2000. Lubin, tel. 076/749-70-21, 0607/06-14-95
FIAT CINQUECENTO ED, 1996 r., 68 tys. km, 1400 cm, szary metalik, katalizator, bez wypadku, RO, garazowany, blokada skrzyni biegów, 1.6 lusterka, kpl. dokumentacja, zamienię na Fiata Cinqu-

cento z silnikiem o poj. 900 lub 1100 cm. Szklarska Poręba, tel. 075/717-33-31
FIAT DUCATO, 1991 r., oraz VW Transporter (1

FELGI STALOWE, z oponami zimowymi 175/70 R14, 4 szt., do Renaulta 19, stan b. dobry - 480 zł. Koberzyce, tel. 071/311-14-40 po godz. 17

FELGI STALOWE SPORTAGE, 2 opony zimowe - 200 zł. Krobica, powiat gostyński, tel. 0609/55-33-58

FELGI STALOWE, z oponami zimowymi 13", do Opla Asstry, kpl. - 150 zł. Leszno, tel. 0503/40-77-42

FELGI STALOWE, 5-otworowe, 6J x 15H2 ET-45, 4 szt., stan b. dobry - 120 zł. Lubin, tel. 078/847-21-62, 0804/11-30-87

FELGI STALOWE 13", do Opla Firda, z oponami oraz 14", do Audi 80 B3, 84, z oponami - od 20 zł. Wrocław, tel. 069/418-48-02 po godz. 12

FELGI STALOWE 13", do Saaty Ibiza z 1992r., system Porsche - 120 zł. Nowa Wieś Grodzka, powiat zlotowski, tel. 078/877-52-29

FELGI STALOWE 15", do Opla Asstry II, Vectry B, 6Jx15, 5-otworowe, 4 szt., stan b. dobry - 250 zł. Olawa, tel. 071/303-00-03, 0804/14-15-37

FELGI STALOWE 4, 4 szt., z oponami zimowymi Uniroyal, do Opla Asstry, Kadetta, stan b. dobry - 250 zł. oraz felgi stalowe, do Volkswagena Golla II, Jetty, 4 szt., z kolpakami, stan b. dobry - 110 zł. Paczków, powiat nyski, tel. 077/435-10-05, 0606/59-11-32

FELGI STALOWE, z oponami zimowymi, bieżnik 8 mm, do BMW E-36 - 500 zł/kpl. Pleszew, tel. 0608/68-43-49

FELGI STALOWE, z oponami zimowymi, 13", 14", i 15", na gwarancji, do Mercedes, Opla i VW, Syców, tel. 062/785-30-70, 0600/04-29-08

FELGI STALOWE 15", z oponami zimowymi Fulda do Opla Omegi - 300 zł. Szprotawa, powiat zagański, tel. 0888/18-74-16

FELGI STALOWE, do Mercedes 190, 14", 2 szt., cena 50 zł/szt. Świdnica, tel. 0508/24-20-58

FELGI STALOWE 13", 4 szt., do Forda Escorta, Fiesty, stan idealny - 120 zł. Świdnica, tel. 069/341-28-64, 0693/44-83-52

FELGI STALOWE 14", 4x100 mm, ET49, do Daewoo, Opla Asstry, 4 szt. - 180 zł. Świdnica, tel. 077/452-14-99, 0608/86-63-22

FELGI STALOWE 14", do Opla Vectry 4-otworowe, stan b. dobry, 4 szt. - 35 zł/szt. Wałbrzych, tel. 074/665-49-97, 0699/30-49-97

FELGI STALOWE: do Opla Omegi B, z oponami zimowymi Pirelli Snowsport 195/65/15 oraz do Renaulta Laguna, VW Golla, Passata z oponami zimowymi i inne. Wrocław, tel. 0509/84-20-25

OPONY nowe i używane
RABATY do 25%
Zobacz naszą ofertę: www.vulkan.w.pl
Serwis opon. Wrocław ul. Szymbowca 15 (obok Toyoty)
071/351-41-87, 0503/18-73-80

FELGI STALOWE 16", 5-otworowe, do BMW - 250 zł. Wrocław, tel. 0609/02-67-37

FELGI STALOWE, do Chylera Voyagera 1991/2000 r., 15", rozstaw 114,3 mm - 500 zł/kpl. Wrocław, tel. 0888/27-25-09

FELGI STALOWE, do VW Sharan, Saata Alhambry, Forda Galaxy, 15", stan b. dobry, kolpak czarny, - 250 zł. Wrocław, tel. 0601/55-57-65, 0695/62-10-01

FELGI STALOWE 15", z oponami zimowymi Dunlop SP Winter Sport 195/65 R15, do VW Passata 96, Gofla, Skody Octavia, stan b. dobry - 600 zł/kpl. Wrocław, tel. 071/357-54-28

FELGI STALOWE - opony zimowe, 145/70/R13, 2 szt., stan b. dobry, używane 1 sezon - 150 zł. Wrocław, tel. 071/341-90-56 po godz. 21, 0501/75-19-29

FELGI STALOWE, kompletne, do VW Transportera + opony Goodyear Flexsteel 185R, 14", radialne - 80 zł/szt. Wrocław, tel. 071/73-04-36

FELGI STALOWE, 1993 r., do VW Passata B3, 4 szt., kompletne + opony, stan bieżnik dobry - 95 zł/szt. Złotoryja, tel. 076/878-44-32, 0695/30-30-37

FELGI STALOWE, 1995 r., do Opla Asstry - 25 zł/szt. Wrocław, tel. 0698/45-32-53

FELGI STALOWE, 1999 r., do VW Passata, 15", 5 śrub, stan b. dobry, w tym jedno, 0501/22-96-43

RBS
OPONY
OPONY ZIMOWE
VREDESTEIN, GISLAVED, FULDA
BARUM LINNE OP043900
Wrocław (Klecin), ul. Buraczana 10
tel. /fax 071/ 333-74-89

FELGI STALOWE I ALUMINIOWE, OPONY - SERWIS - SPRZEDAŻ, 12-18", również do samochodów dostawczych i ciężarowych (na zamówienie), felgi stalowe, komplety i pojedyncze, do aut zachodnich, osobowych i dostawczych, sprowadzamy felgi na indywidualne zamówienia, felgi aluminiowe, nowe modele, 13-18", do wszystkich typów pojazdów, nowe i używane. **PROMOCJA!** Przy zakupie kompletu opon - montaż gratis! Wrocław-Leśnica, wylot na Lubin, ul. Mokrzańska 10, tel. 071/349-27-83, 0601/55-26-69 W01041924

FOTELIK SAMOCHODOWY SOFETY, 9-18 kg, tel. 0506/03-30-07

FOTELIK SAMOCHODOWY, Maggy, dla dziecka do 13 kg, atest, wkładka dla noworodka, granatowy, budka - 100 zł. Jelenia Góra, tel. 0694/39-04-27

FOTELIK SAMOCHODOWY CHICCO, 0-13 kg, ze schowkiem i funkcją bujaczka - 150 zł. Oleśnica, tel. 071/399-30-44, 0503/85-16-39

FOTELIK SAMOCHODOWY MEGGY, z daszkiem, 0-18 kg - 90 zł. Wojnowice, tel. 071/318-05-86

FOTELIK SAMOCHODOWY CHICCO, kolor granatowy, 3-punktowe pasy bez zapięcia - 65 zł. Wrocław, tel. 071/384-89-92, 0803/64-48-50

FOTELIK SAMOCHODOWY CHICCO, dziecięcy, 0-18 kg, granatowo-biały, rozkładany do spania, w 3 pozycjach, własne pasy 5-punktowe z ałestem, możliwość mocowania na przednim fotelu - 190 zł. Wrocław, tel. 071/345-41-16, 0697/20-29-87

FOTELIK SAMOCHODOWY, do 13 kg, granatowy w kratkę, odpinany daszek, reg. rączka, 2 schowki, ochraniacze na pasy, zapięcie, używany przez 2 mies., - 250 zł. Wrocław, tel. 071/361-52-39, 0696/05-66-90

FOTELIK SAMOCHODOWY PLAY, 0-13 kg, z funkcją osłony, wkładka dla niemowlęcia. Wrocław, tel. 071/363-13-30 po godz. 17, 0801/56-25-80

FOTELIK SAMOCHODOWE - Romer, Chicco, nowe oraz nosidełka Chicco, Maxi Cosi - 120 zł/szt. Lubin, tel. 076/724-69-86

FOTELIK SAMOCHODOWE - Romer, 9x20 cm, atest, pasy regulowany - 110 zł. Osann 9x25 atest, rozkładany do spania - 120 zł. Chicco, 0-13 kg, atest, pasy, budka, wkładka - 140 zł. Lifi, 9x36 cm, regul. wysokość, zdejmowane siedzisko - 130 zł. Wrocław, tel. 071/793-52-82, 0604/48-91-83

FOTELIK SAMOCHODOWE - z ałestem, Romer King, 9-20 kg, rozkładane do spania, 5-punktowe pasy, stan b. dobry, Concord, 9-36 kg, z pasami, odpinane siedzisko - 130 zł. Romer Zeno, 9-36 kg - 130 zł, Chicco, 0-13 kg - 120 zł, Osann, 0-13 kg, z wkładką - 120 zł. Wrocław, tel. 071/363-13-30 po godz. 17, 0801/56-25-80

HAK HOLOWNICZY, oryginalny, do Forda Siery z 1984/87 r. - 150 zł. Gryfów Śl. tel. 0505/31-86-19

HAK HOLOWNICZY, VW Gofla II, oryginalny - 130 zł. Rawicz, tel. 0809/87-02-24

HAK HOLOWNICZY, 1991 r., do Forda Fiesty, odciążający - 80 zł. Bolesławiec, tel. 0507/82-79-04

HAK HOLOWNICZY, 1993 r., do Nissana Primery sedana - 250 zł. Chojnów, pow. legnicki, tel. 0602/89-20-52

HAKI HOLOWNICZE, do Iveco, VW LT, Transportera T4, Mercedes MB 100, 208, 406, 410, 808, Fiat Ducato, Forda Transita oraz do samochodów osobowych Mercedes 123, 124, 126, 190. Tel. 0609/82-81-24

HURTOWNIA OPON UŻYWANYCH, OPONY LETNIE I ZIMOWE, wszystkie rozmiary w jednej cenie, sprawdzone pneumatycznie, przy zakupie 200 szt. - 32 zł/szt. Tel. 0508/14-92-31, 0508/14-92-30, Niemcy, 0049/16-24-07-23-11 W84053154

IMMOBILIZER SCORPION, nowy - 70 zł. Wrocław, tel. 0504/28-41-65

INSTALACJA GAZOWA, 1600 ccm, do Forda, 2-letnia - 300 zł. Głogów, tel. 0692/17-94-54

INSTALACJA GAZOWA, z butlą 60 l, kpl., do Poloneza. Łądek Zdrój, tel. 0609/15-83-54

INSTALACJA GAZOWA, do Fiata lub Poloneza - 300 zł. Modkowiec, gm. Zagrodno, tel. 076/877-38-28

INSTALACJA GAZOWA, do samochodu osobowego - 300 zł. Pleszew, tel. 0880/00-71-71

INSTALACJA GAZOWA, do VW Gofla, nowa - 800 zł. Przyszyron, tel. 071/393-75-21

INSTALACJA GAZOWA, butla w miejscu koła zapasowego - 400 zł. Sędziszów, powiat kamienogórski, tel. 0897/77-55-89

INSTALACJA GAZOWA LOVATO, 1998 r., zbiornik 40 l, kompletne dokumentacja - 330 zł. Kępno, tel. 0888/94-11-94

INSTALACJA WTRYSKU PODTLENKU AZOTU NITRO, turbo do 100% przyrostu mocy, mało używane, kpl., stan idealny - 850 zł. Wrocław, tel. 0888/64-09-55

INSTRUKCJA OBSŁUGI FIAT PALIO, SIENA, ALBEA, nowa - 33 zł. Wrocław, tel. 071/788-45-98

KANISTRY, metalowe, poj. 5 l i 20 l - 20 zł/szt. Wrocław, tel. 0607/99-93-94

KANISTRY, poj. 20-30 l, plastikowe, czyste - 15-20 zł/szt. Wrocław, tel. 0695/87-86-60

KIEROWNICA SKÓRZANA, do różnych modeli aut z miejscem na poduszka powietrzna - 270 zł. Wschowa, tel. 0501/79-58-63

KOGUT SYGNALIZACYJNY TAXI, z pakietem, mocowany na rymsznicy - 20 zł. Wrocław, tel. 071/787-89-37

KOŁO DOJAZDOWE, 14", 4x100 mm, nowe, do Opla Asstry - 50 zł. Dzierżonów, tel. 0607/91-76-47

KOLPAKI, oryg., wszystkie marki, od 40 zł. Wrocław, tel. 080/50-80-50

KSIĄŻKA OBSŁUGI BMW 316 E-38, w języku polskim, 245 stron - 40 zł. Wrocław, tel. 071/791-90-99

KSIĄŻKA OBSŁUGI FIATA 126p, „Naprawiam samochód Fiat 126p” - 5 zeszytów „Napraw Fiat 126p” - 30 zł. Wrocław, tel. 0501/46-21-30

KSIĄŻKI OBSŁUGI, do wszystkich marek samochodów, na płytach CD - od 30 zł/szt. Opole, tel. 0601/54-72-97

KUPIĘ BAGAZNIK DACHOWY, do samochodu Skoda Favorit, Faicla, Kudowa Zdrój, tel. 074/868-30-97

KUPIĘ BAGAZNIK DACHOWY TULEI, typu „box”, duży, może być innej markowej firmy. Leszno, tel. 0603/79-72-91

OPONY ZIMOWE
SPRZEDAŻ • SERWIS
montaż zakupionych opon - GRATIS
Wrocław, ul. Rzecznica 20
tel. 071/329-71-64
324-17-15

KUPIĘ FELGI, z oponami zimowymi, do Opla Kadetta, Jelenia Góra, tel. 0502/33-72-97

KUPIĘ FELGI ALUMINIOWE, 14" lub 15", do Toyoty Corolli, w cenie do 400 zł. Bystrzyca Kłodzka, tel. 074/811-21-03

KUPIĘ FELGI ALUMINIOWE, z 3-ramienną gwiazdą, dekalkiem, 14", rozstaw 4 x 100, 1 lub 2 szt. Chojnów, powiat legnicki, tel. 0508/13-23-85

KUPIĘ FELGI ALUMINIOWE, 5,5x14, 4x108 mm, stan b. dobry, do Forda Świdnica, tel. 074/840-41-89

KUPIĘ FELGI STALOWE, 4 szt., 6Jx15 ET43, do Opla Załry, Biawia, powiat dzierzoniowski, tel. 0505/73-88-52

KUPIĘ FELGI STALOWE, do Nissana, komplet, z oponami zimowymi, stan b. dobry, w cenie do 250 zł. Wrocław, tel. 0602/17-33-45

KUPIĘ FELGI STALOWE, 14", do Forda Mondeo (do modelu z 1998 r.), w dobrym stanie. Wrocław, tel. 071/792-54-02, 0601/48-93-33

KUPIĘ FELGI STALOWE, 2003 r., do Opla Asstry II oraz opony zimowe, 15", Głogów, tel. 071/726-04-51

KUPIĘ HAK HOLOWNICZY, do Hondy Concerto i Skody Fabii, Mirk, powiat łowicki, tel. 0507/78-78-35

KUPIĘ HAK HOLOWNICZY, oryginalny, odpinany, do Volkswagena Gofla III kombi z 1993/95 r., do 200 zł. Wrocław, tel. 071/345-68-78

KUPIĘ HAK HOLOWNICZY, do Renaulta 19 hatchbacka 5-drzwiowego z 1993 r., do 100 zł. Wrocław, tel. 0602/26-42-55

KUPIĘ INSTALACJĘ GAZOWĄ, do samochodu VW z silnikiem VR6, z butlą pod podłogą samochodu. Tel. 0609/82-81-24

KUPIĘ INSTALACJĘ GAZOWĄ, z wtryskiem sekwencyjnym, do Audi A6 (2800 ccm, V6), może być bez dokumentów. Lubsko, powiat zarski, tel. 0880/94-47-51

KUPIĘ KSIĄŻKĘ OBSŁUGI OPLA ASCONY C SEDAN, 1985 r., 1600 ccm, benzyna. Oleśnica, tel. 0603/29-53-16

KUPIĘ OPONĘ DEBICA PRESTO D134, 185/60/14. Wrocław, tel. 0803/45-00-13

KUPIĘ OPONĘ FIRESTONE FIREHAWK 700, 195/60/15, 88H. Wrocław, tel. 0607/99-93-94

KUPIĘ OPONĘ KORMORAN, o wym. 145x70 R13, nową. Legnica, tel. 0603/28-38-50

KUPIĘ OPONY, zimowe, używane, w dobrym stanie, do samochodu terenowego, 225x75 R15 lub 235x75 R15. Bolesławiec, tel. 0602/23-29-81

KUPIĘ OPONY, 245/40/18 Wrocław, tel. 0600/91-15-81

KUPIĘ OPONY, letnie, 205/55/16, nowe. Wrocław, tel. 0804/92-37-03

KUPIĘ OPONY, zimowe, 195/70/15C. Żary, tel. 0688/362-16-12

KUPIĘ OPONY PIRELLI, zimowe, 185/65 R14, 4 szt., w idealnym stanie. Świdnica, tel. 0503/07-51-85

ŁAŃCUCHY PRZECIWPÓZLIOWE, uniwersalne, na koła 13-15" - 90 zł/kpl. Kępno, tel. 0889/94-11-84

ŁAŃCUCHY PRZECIWPÓZLIOWE KOENIG SUPER MAGIC, automatycznie zdejmowane, nowe 050, 165/13, 185/65/13, 155/14, 165/70/14, 175/65/14, 185/60/14, 195/55/14, 135/15, 145/15, 155/70/15, 175/55/15, 195/45/15 - 300 zł. Lubin, tel. 076/749-88-92, 0604/71-78-92

NABAD DO KIEROWNICY SPORTOWEJ, do BMW 3-E36, kpl., stan b. dobry - 50 zł. Wrocław, tel. 071/351-32-42, 0601/08-82-52

NAWIGACJA SAMOCHODOWA, do Audi, odczyt formatu DVD - 100 zł. Wrocław, tel. 0698/94-97-37

OPONY ZIMOWE
SPRZEDAŻ • SERWIS
montaż zakupionych opon - GRATIS
Wrocław, ul. Rzecznica 20
tel. 071/329-71-64
324-17-15

OPONY ZIMOWE
SPRZEDAŻ • SERWIS
montaż zakupionych opon - GRATIS
Wrocław, ul. Rzecznica 20
tel. 071/329-71-64
324-17-15

OPONY ZIMOWE
SPRZEDAŻ • SERWIS
montaż zakupionych opon - GRATIS
Wrocław, ul. Rzecznica 20
tel. 071/329-71-64
324-17-15

OPONY ZIMOWE
SPRZEDAŻ • SERWIS
montaż zakupionych opon - GRATIS
Wrocław, ul. Rzecznica 20
tel. 071/329-71-64
324-17-15

OPONY ZIMOWE
SPRZEDAŻ • SERWIS
montaż zakupionych opon - GRATIS
Wrocław, ul. Rzecznica 20
tel. 071/329-71-64
324-17-15

OPONY Sprzedaż, montaż, wulkanizacja. Duży wybór FELGI NOWE I UŻYWANE STALOWE I ALUMINIOWE
Wrocław, ul. Mielchowity 2 - boczna pl. Kromera, tel. 325-27-14, 0-503 812 252, ul. Główna 67 - 16"

Wrocław, ul. Główna 67, tel. 071/356-03-54, 0602/19-16-22 w godz. 8-18 W81026464

OPONY : ciężarowe, dostawcze, osobowe, przemysłowe, rolnicze, nowe i używane, bieżnikowane; CZĘŚCI do samochodów ciężarowych, busów, osobowych, HAKI HOLOWNICZE do samochodów osobowych i busów, możliwości montażu zakupionych opon, części i akcesoriów. Zabkowice Śląskie, ul. Melioracyjna 1, tel. 074/810-02-17 W01202024

OPONY, nowe, z fartuchami i dętkami, rozmiar 20.00 x 18, kpl. 6 szt., do Stara 66 - 400 zł. Bogatynia, tel. 075/773-83-08, 0600/42-30-27

OPONY, zimowe, używane, 15", 4 szt., do Opla Asstry - 130 zł. Dzierżonów, tel. 0607/91-76-47

OPONY, rozmi. 185x65 R15, 195x65 R15, 205x65 R15, stan dobry - od 60 zł/szt. Gogolin, powiat kropkiński, tel. 0601/79-98-22

OPONY GIS, 155x80R13, M+S, prod. niemieckiej, 4 szt., w tym dwie nowe - 150 zł. Jawor, tel. 0602/30-44-28

OPONY
NOWE I UŻYWANE
felgi stalowe i aluminiowe
atrakcyjne ceny, duży wybór
montaż i wyważanie gratis!
TEL. 333-77-89
Wrocław (Klecin), ul. Wałbrzyska 18/1

OPONY, zimowe 175x70 R13 - 70 zł/szt. Jaworzyna Śląska, tel. 074/858-84-46

OPONY Pirelli, 185SR14, zimowe, do VW, z felgami stalowymi, 4 szt., stan b. dobry - 350 zł. Tyłocin, zimowe, 155x80R13, z felgami stalowymi, 4 szt. - 220 zł. Yokohama 185x60R14, 4 szt. - 200 zł. Krosnowice, powiat kłodzki, tel. 074/868-54-08, 0508/21-21-87

OPONY, zimowe, 205/55 R16, do BMW, Mercedes, Audi Lagnica, kpl. tel. 0609/91-95-51

OPONY, wym. 140/85/16", balonowa, stan b. dobry - 200 zł. Leszno Dolne, powiat zagański, tel. 068/378-63-80

OPONY, 750x20, 825x20, 185x60/14, 175x70/13 - od 80 zł/szt. Lubin, tel. 075/722-33-79, 0888/03-13-75

OPONY, używane, 1200x18, 1300x18, 1200x20, 8.5x17.5. Mlejszyc, powiat wrocławski, tel. 071/318-52-67, 0602/53-84-68

OPONY, z felgami stalowymi, stan bieżnik b. dobry, 4 szt., do Fiata 125p, Poloneza - 160 zł. Mirków, tel. 071/315-10-55, 0502/57-62-84

OPONY, używane, wym. 315x80 R225, 295x80 R225, 365x80 R20, 335x80 R20, 14.5x20, 12.5x20, 18x20, 16x20, 100x20, 205x80 R18, 195 R15, 215x70 R16, 245x70 R15 i inne. Pogwizdów, powiat jaworski, tel. 0501/91-74-80

OPONY, stan b. dobry, 13-17", do 35 zł za sztukę. Świdnica, tel. 074/850-13-53, 0602/00-24-17

OPONY, do Jelcza, przednie, z felgi - 220 zł/szt. Trzebień, tel. 075/736-55-07, 0691/71-95-53

OPONY, zimowa, nowa, 145x80R13 - 70 zł/szt. Trzebnica, tel. 071/312-18-00, 0696/51-31-35

OPONY, radialne, 825x20, z felgami, dętkami i fartuchami, nowa, 4 szt., do Stara 200 - 300 zł/szt. Wrocław, tel. 0805/12-52-88

OPONY, zimowa, komplet, 145/70 R13, 71T - 250 zł. Wrocław, tel. 0605/06-22-13

OPONY, 175/50 R13, z felgami BMW „rekin”, 4 sztuki, do Fiata Cinquecento - 500 zł. Wrocław, tel. 0607/38-89-30

OPONY, 195/70 R15C, 4 szt., prod. zachodniej, stan dobry - 280 zł/kpl. Wrocław, tel. 071/316-40-73 wczorazem

OPONY, zimowe: Michelin, 225/70/R15C, 4 szt. - 710 zł, Goodyear Ultra Grip 5, 195/65/R15, 2 szt. - 165 zł. Wrocław, tel. 071/352-35-02, 0603/37-43-45

OPONY, zimowe, rozmi.: 185/65 R14, 185/70 R14, 195/60 R15, 185/65 R15 i inne oraz opony letnie - od 50 zł. Zdrawina, tel. 071/316-40-42

OPONY, 1985 r., zimowe, do VW Gofla II, zamiennie na opony letnie. Wrocław, tel. 071/357-31-59, 0504/89-08-06

OPONY, 2003 r., rozmi. 1200x20, nowa, 4 szt. - 500 zł. Chojnów, powiat legnicki, tel. 0694/173-76-33

OPONY ZIMOWE
SPRZEDAŻ • SERWIS
montaż zakupionych opon - GRATIS
Wrocław, ul. Rzecznica 20
tel. 071/329-71-64
324-17-15

OPONY ZIMOWE
SPRZEDAŻ • SERWIS
montaż zakupionych opon - GRATIS
Wrocław, ul. Rzecznica 20
tel. 071/329-71-64
324-17-15

OPONY ZIMOWE
SPRZEDAŻ • SERWIS
montaż zakupionych opon - GRATIS
Wrocław, ul. Rzecznica 20
tel. 071/329-71-64
324-17-15

OPONY ZIMOWE
SPRZEDAŻ • SERWIS
montaż zakupionych opon - GRATIS
Wrocław, ul. Rzecznica 20
tel. 071/329-71-64
324-17-15

OPONY ZIMOWE
SPRZEDAŻ • SERWIS
montaż zakupionych opon - GRATIS
Wrocław, ul. Rzecznica 20
tel. 071/329-71-64
324-17-15

OPONY GENERAL GRABBER, 285/75 R16, nowe, zimowe, Bystrzyca Kłodzka, tel. 0508/32-60-05, 074/813-93-11

OPONY GOODYEAR, zimowe: 155/R13, 2 szt., 185/R13, 2 szt. + felgi stalowe, do Opla, 4 szt. - 100 zł. Złotoryja, tel. 0808/69-83-30

OPONY HANKOOK, 30.5x9.5, zimowe, do samochodu terenowego - 150 zł/szt. Mirk, powiat lwówecki, tel. 0603/98-18-91

OPONY KLEBER, 215/55 R16, 4 szt., nowe, zimowe, Bystrzyca Kłodzka, tel. 0508/32-60-05, 074/813-93-11

OPONY KLEBER, zimowe, z felgami, do Forda Focusa - 800 zł. Kłodzko, tel. 074/868-45-51

OPONY KORMORAN, zimowe, z felgami stalowymi 5x112, 195/65/15, stan b. dobry, woj. opolskie, tel. 0698/17-81-48

OPONY KORMORAN, zimowe, 185R14, nowa, do Forda Mondeo - 800 zł. Kłodzko, tel. 074/868-45-51

OPONY KUMHO, 185/70/13, bieżnik 6 mm, 2 szt. - 200 zł. Wałbrzych, tel. 0603/91-57-92

OPONY MICHELIN, 215/45 R17, nowe, zimowe, 4 szt. Bystrzyca Kłodzka, tel. 0508/32-60-05, 074/813-93-11

OPONY MICHELIN, 215/65 R16, nowe, zimowe, 4 szt. Bystrzyca Kłodzka, tel. 0508/32-60-05, 074/813-93-11

OPONY MICHELIN PILOT ALPIN, 205/50 R16, 2 szt., nowe, zimowe, Bystrzyca Kłodzka, tel. 0508/32-60-05, 074/813-93-11

OPONY MICHELIN, 245/45 R16, nowe, zimowe, 3 szt. Bystrzyca Kłodzka, tel. 0508/32-60-05, 074/813-93-11

OPONY MICHELIN, 255/40 R17, nowe, zimowe, 2 szt. Bystrzyca Kłodzka, tel. 0508/32-60-05, 074/813-93-11

OPONY MICHELIN PILOT ALPIN, 215/45 R17, nowe, zimowe, Bystrzyca Kłodzka, tel. 0508/32-60-05, 074/813-93-11

OPONY MICHELIN ALPIN, zimowe, 185/65 R15 880, 4 szt., stan idealny, z felgami do Peugeot 307 (lub bez) - 550 zł. Wrocław, tel. 0503/05-80-80

OPONY MICHELIN, zimowe Mercedes 225/55 R18, kola, felgi stalowe, 4 szt. + 2 felgi aluminiowe - 500 zł, 200 zł. Wrocław, tel. 0600/04-41-01

OPONY NOWE I UŻYWANE, 12-17", również do aut dostawczych, stan b. dobry, duży wybór oraz felgi stalowe i aluminiowe, nowe modele, skup, sprzedaż, zamiana, BEZPOŚREDNI IMPORTER, czynne codziennie w godz. 9-20, także w soboty. far@ct.com.pl, Wrocław, tel. 071/349-40-62, 0601/77-68-33, 0693/37-73-23 W81026524

OPONY NOWE I UŻYWANE, 135/70/13, 145/70/13, 155/7

FORD MONDEO KOMBI, diesel, powyżej 1995 r., z klimatyzacją, w cenie do - 18 000 zł. Lubin, tel. 0604/48-54-79.

FORD MONDEO, 1993/95 r., 1800 ccm, kombi lub hatchback. Jelonia Góra, tel. 075/713-71-35.

FORD SCORPIO II SEDAN, 1996 r., 2000 ccm, drewnianej str., w b. dobrym stanie, do 10 500 zł. Bolesławiec, tel. 0502/87-81-81.

FORD SIERRA, 1989/93 r., uszkodzony, do remontu lub na części. Namysłów, tel. 077/410-49-10, 0600/79-47-35.

FORD TRANSIT, uszkodzony, po spaleniu, po kradzieży, do remontu. Wrocław, tel. 0605/12-80-05.

FORD TRANSIT, 2500 ccm, może być uszkodzony, bez silnika. Złotoryja, tel. 0693/29-42-75.

GAZ 66, Legnica, tel. 0603/38-58-18.

GAZ 69, może być uszkodzony silnikiem. Namysłów, tel. 077/410-35-77, 0888/54-30-53.

LUBLIN, może być po wypadku. Wrocław, tel. 0609/39-58-04.

MAZDA, może być uszkodzony. Wrocław, tel. 0804/99-88-44, 0602/33-90-00.

MAZDA 323, 1990/94 r., uszkodzony, do remontu lub na części. Namysłów, tel. 077/410-49-10, 0600/79-47-35.

MAZDA 626, 1989/95 r., uszkodzony, do remontu lub na części. Namysłów, tel. 077/410-49-10, 0600/79-47-35.

MERCEDES, wszystkie modele, uszkodzony, po wypadku. Wrocław, tel. 0604/99-88-44, 0602/33-90-00.

MERCEDES 124, do 5 000 zł. Świdnica, tel. 0508/24-20-58.

MERCEDES 124, 1990 r., nieeksploatowany w kraju, zdecydowanie, może być uszkodzony. Legnica, tel. 0880/35-02-02.

MERCEDES 190 D, pojemności obojętnej, bez prawa rejestracji, w całości lub na części, może być uszkodzony, w rozsądnej cenie. Zielona Góra, tel. 0697/84-28-48.

MERCEDES 190, 1993 r., 2500 ccm, diesel, sprzedawany, pełne wyposażenie, do 20 000 zł. Jelonia Góra, tel. 0609/49-14-38.

MERCEDES 200, 240 123 D, 2000 ccm, 2.400 ccm, w dobrym stanie, białe tablice lub dokumentacji i bez prawa rejestracji. Wrocław, tel. 0605/76-99-08.

MERCEDES 207, 208, do remontu lub na części. Wałbrzych, tel. 0880/14-29-11.

MERCEDES 207, 208 D, 1985/94 r., 2300 ccm, 2900 ccm, diesel, może być uszkodzony lub do remontu blacharki, w cenie do 12 000 zł. Grabonów, tel. 065/543-68-15, 0605/85-58-57.

MERCEDES 207, 208, 209, 210, 307, 308, 309, 310, 408, 409, na zachodnich tablicach, uszkodzony, po wypadku, na części, zarejestrowany, również inne modele dostawcze Mercedesa. Wrocław, tel. 0692/60-60-47.

MERCEDES 207, 208, 308, 310, 1986 r., skrzynia ład., osobowy, zarejestrowany lub na zachodnich tablicach, do 1 000 EUR. Parowa, tel. 075/31-27-15, 0692/78-93-57.

MERCEDES 207, 307, 309, 190, 115, 123, 124, stan i rocznik obojętny, w rozsądnej cenie. Wrocław, tel. 0606/48-57-92.

MERCEDES 208, 210, 1988/95 r., 2300 ccm, 2900 ccm, może być do remontu w cenie do 12 000 zł. Góra, tel. 065/544-44-21, 0605/85-57-21.

MERCEDES 210, 310 BSI, diesel, przedłużony, podwyższony, maxi. Wrocław, tel. 0501/20-79-00.

MERCEDES 406, lub inny, skrzyniowy, zarejestrowany na kat. B. Wrocław, tel. 0697/29-07-70.

MERCEDES MB 100, 1988/95 r., 2400 ccm, diesel, do naprawy, uszkodzony, bez rejestracji. Góra, tel. 0501/70-04-56, 0501/24-70-47.

MERCEDES SPRINTER, lub VW LT 35, LT 28, przedłużony, wysoki, blaszak, rok prod. 1996/97, techn. sprawną, kabina 3-osobowa, bez malowania - do 30 000 zł. Wojcice, tel. 071/378-64-90, 0603/23-71-64.

NYSA, na części lub do remontu, może być bez przeglądu i OC. Przerazcyn, powiat dzierzoniowski, tel. 0506/85-84-45.

OPEL, może być uszkodzony lub do drobnych poprawek. Wrocław, tel. 0604/99-88-44, 0602/33-90-00.

OPEL, 1985/97 r., może być uszkodzony lub do remontu. Wrocław, tel. 0501/83-54-42.

OPEL ASTRA GSI, 2000 ccm, 16V, alum. felgi, może być sprzedawany, stan blacharki obojętnej. Bystrzyca Kłodzka, tel. 0607/20-55-83, 0604/10-64-69.

OPEL ASTRA SEDAN, 1992/94 r., benzyna, poj. silnika 1400 ccm lub 1800 ccm z inst. gazową, kupiony w kraju lub w Niemczech (opłacona akcyza, zarejestrowany), z udokumentowanym przebiegiem. Brzeg, tel. 0506/92-68-10.

OPEL ASTRA, CALIBRA, na zachodnich tablicach lub uszkodzony, zarejestrowany w kraju. Wrocław, tel. 0609/02-67-37.

OPEL ASTRA, CORSA, bez wypadku, Kłodzko, tel. 0502/07-38-94.

OPEL ASTRA, CORSA, KADETT, zarejestrowany, kolor i wyposażenie bez znaczenia. Wrocław, tel. 071/338-02-78, 0603/04-75-27.

OPEL ASTRA, CORSA, VECTRA, 1992/96 r., uszkodzony lub do remontu. Namysłów, tel. 077/410-49-10.

OPEL ASTRA, KADETT, VECTRA, OMEGA, COMBO, stan i rocznik obojętny, w rozsądnej cenie. Wrocław, tel. 0606/48-57-92.

OPEL ASTRA, VECTRA SEDAN, 1994/95 r., 1600 ccm, kolor dowolny, może być sprzedawany. Jordanów Śląski, powiat wrocławski, tel. 071/316-14-11.

OPEL CORSA B, może być do poprawek lakierniczych. Śram, tel. 061/282-99-20, 0604/86-52-54.

OPEL KADETT, po 1985 r., bez prawa rejestracji lub na zachodnich tablicach Boguszyń-Gorce, powiat wałbrzyski, tel. 0696/11-95-48.

OPEL KADETT, 1300 ccm, „leżak”, z uszkodzonym silnikiem, kar. rd. justynia@msn.com Kozmin Wlkp. Tel. 062/721-08-82.

OPEL KADETT, 1989/93 r., uszkodzony, do remontu lub na części. Namysłów, tel. 077/410-49-10, 0600/79-47-35.

OPEL OMEGA, VECTRA, na zachodnich tablicach lub uszkodzony, zarejestrowany w Polsce. Wrocław, tel. 0609/02-67-37.

PEUGEOT, uszkodzony, na zachodnich tablicach. Wrocław, tel. 0694/28-32-10.

PEUGEOT 106, kolor i wyposażenie bez znaczenia. Wrocław, tel. 071/338-02-78, 0603/04-75-27.

PEUGEOT 605, do drobnych poprawek blacharsko-lakierniczych. Wrocław, tel. 0604/99-88-44, 0602/33-90-00.

PEUGEOT 605, 405, 206, 307, 607, cały lub uszkodzony. Wrocław, tel. 0604/99-88-44, 0602/33-90-00.

PEUGEOT PARTNER, 1990 ccm, diesel, dostawczy. Wrocław, tel. 0604/47-90-52.

POLONEZ, chętnie z inst. gazową, może być uszkodzony lub przyjmie w zamian za wyrestorowaną, odbiór własnym transportem. Trzebnica, tel. 071/312-33-54, 0661/73-28-22.

POLONEZ ATU, CARO, w dobrym stanie, może być do małych poprawek, z inst. gazową. Wrocław, tel. 071/326-17-24, 0603/29-53-50.

POLONEZ CARO, chętnie z inst. gazową, może być uszkodzony, w cenie do 1 000 zł. Trzebnica, tel. 071/312-33-54, 0661/73-28-22.

POLONEZ CARO, TRUCK, stan i rocznik obojętny, w rozsądnej cenie. Wrocław, tel. 0606/48-57-92.

SAMOCCHÓD CIĘŻAROWY, wywrotkę na 3 strony, ład. do 3,5 t. z inst. gazową lub diesel. Sulisławice, tel. 074/815-21-82, 0661/12-05-30.

SAMOCCHÓD CIĘŻAROWY, wywrotka: Liaz, Kamaz - do 15 000 zł. Świdnica, tel. 0698/54-58-46.

SAMOCCHÓD CIĘŻAROWY, ciągnik siodłowy oraz naczeppę „frankę”, na 33 europejskie używane, w rozsądnej cenie, z lat 1991/1997. Wrocław, tel. 0601/70-76-45, 0601/78-82-84.

SAMOCCHÓD DOSTAWCZY PICK-UP, 4- lub 5-osobowy, w cenie do 2 000 EUR. Lubawka, tel. 075/741-11-78, 0505/33-49-13.

SAMOCCHÓD DOSTAWCZY BUS, w dobrym stanie, w cenie do 1 800 EUR. Lubin, tel. 062/736-60-81, 0601/75-12-86.

SAMOCCHÓD DOSTAWCZY, zarejestrowany lub nie, na części: VW LT, VW Transporter, Ford Transia, Fiat Ducato, Peugeotta J5, w b. dobrym stanie. Lwówek Śląski, tel. 075/784-30-00.

SAMOCCHÓD DOSTAWCZY, maly kombi lub van, w rozliczeniu Citroen XM z pełnym wyposażeniem, klimatyzacją i ABS, inst. gazowa, książka pojazdu, kpl. opon zimowych, po wymianie klocków ham. i zawieszenia, możliwość przesłania zdjęć, inne propozycje. Ostrow Wlkp. Tel. 062/736-60-81, 0601/75-12-86.

SAMOCCHÓD DOSTAWCZY BUS, Peugeot J5, Boxer, Fiat Ducato, Citroena Jumpera lub inny. Wrocław, tel. 0501/78-29-50.

SAMOCCHÓD DOSTAWCZY: Polonez Truck, VW Transporter T2, T3, Ford Transit, Fiat Ducato, Mercedes 207, 307, 309, najchętniej bus, lub inny, w rozsądnej cenie. Wrocław, tel. 0606/48-57-92.

SAMOCCHÓD DOSTAWCZY, cały lub uszkodzony. Mercedes 207, Ford Transit, Fiat Ducato, Peugeot Boxer, Iveco. Wrocław, tel. 071/358-03-54, 0602/19-16-22.

● SAMOCCHÓD OSOBOWY, w cenie do 25 000 zł, na 5 rat, bez banku, notarialne zabezpieczenie - weksle. Szprotawa, tel. 0661/52-68-63 W87009294

SAMOCCHÓD OSOBOWY, w stanie idealnym, sprzedawany, z klimatyzacją, do 1 500 EUR + opłaty Legnica, tel. 0880/35-02-02.

SAMOCCHÓD OSOBOWY: VW Passat lub Audi 80, od 1992 r., w b. dobrym stanie lub zlecę sprowadzenia. Mazanów, woj. lubelski, tel. 0607/59-83-70.

SAMOCCHÓD OSOBOWY: Fiat, Opel, VW, w cenie do 2 000 zł. Namysłów, tel. 0602/25-74-04 po godz. 18.

SAMOCCHÓD OSOBOWY, uszkodzony, po wypadku. Pilawa Górna, powiat dzierzoniowski, tel. 0604/94-06-58, 0600/74-28-53.

SAMOCCHÓD OSOBOWY, diesel, Renault, Renault, Citroen AX, ZX, Peugeot 306, 405, w cenie do 7 000 zł. Siedlęcin, powiat jeleniogórski, tel. 075/713-77-00, 0608/67-69-82.

SAMOCCHÓD OSOBOWY, Opel Corsa, Kadet, Ascona. Wrocław, tel. 0605/12-80-05.

SAMOCCHÓD OSOBOWY, Ford Sierra, Scorpio, Renault 21, Skoda Favorit i inne. Wrocław, tel. 0605/12-80-05.

SAMOCCHÓD OSOBOWY, marka i model obojętny. Wrocław, tel. 0605/12-80-05.

SAMOCCHÓD OSOBOWY, zarejestrowany w Polsce do 5 000 zł. Wrocław, tel. 0601/75-15-25.

SAMOCCHÓD OSOBOWY: Audi, BMW, Fiat, Ford i inne, w cenie do 600 zł. Wrocław, tel. 0698/47-54-38.

SAMOCCHÓD OSOBOWY, 1990/04 r., uszkodzony lub cały, w obojętnym stanie. Opole, tel. 071/332-18-61, 0607/12-73-50.

SAMOCCHÓD OSOBOWY, 1995/00 r.: Opel Corsa, Ford Fiesta, Renault Clio, Peugeot 106, Fiat Uno lub Daewoo Matiz. Rawicz, tel. 0605/38-01-59.

SEAT, może być uszkodzony lub do drobnych poprawek. Wrocław, tel. 0604/99-88-44, 0602/33-90-00.

SEAT TERRA, 1400 ccm, diesel, w cenie do 3 500 zł. Prudnik, tel. 077/436-27-15.

SEAT TERRA, diesel, na zachodnich tablicach, sprawny lub lekko uszkodzony, zarejestrowany. Siechnice, powiat wrocławski, tel. 0600/13-13-22.

SKODA, w obojętnym stanie, w cenie do 250 zł. Tel. 0888/84-67-84.

SKODA 105, 120, w całości lub na części, do remontu, może być bez przeglądu i OC. Przerazcyn Zdrój, gm. Niemcza, powiat dzierzoniowski, tel. 0506/85-84-45.

SKODA, może być uszkodzony lub do drobnych poprawek. Wrocław, tel. 0604/99-88-44, 0602/33-90-00.

SKODA FELICJA KOMBI, 2000 r., 70 tys. km, 1300 ccm, 1800, bez wypadku, raliny, obrotomierz, wspomaganie kier., cent. zam. k., 1 właściciel lub sprzedawany z Niemiec, z udukiem, podłożeniem, do 17 000 zł. Sielawa, tel. 074/833-84-08 po godz. 21, 0698/01-37-79.

STAR 1142, 200, w rozliczeniu może być Peugeot 405 sedan, 1993 r. Trzebnica, tel. 071/312-33-10.

SUBARU IMPREZA, Wałbrzych, tel. 074/865-04-45, 0601/44-14-88.

SUZUKI SAMURAI, może być lekko uszkodzony lub do małych poprawek blacharskich. Wrocław, tel. 0504/31-64-31 (SMS).

SUZUKI SWIFT, w całości lub na części, uszkodzony, sprzedawany. Wrocław, tel. 0693/98-45-22.

TOYOTA, diesel. Kąy Wrocławskie, tel. 071/390-55-85, 0602/19-55-35.

TOYOTA, może być uszkodzony. Wrocław, tel. 0604/99-88-44, 0602/33-90-00.

TOYOTA AVENSIS, CARINA, w dobrym stanie, chętnie od 1 właściciela. Wrocław, tel. 071/326-17-24, 0603/29-53-50.

TOYOTA CARINA, 1989/93 r., uszkodzony, do remontu lub na części. Namysłów, tel. 077/410-49-10, 0600/79-47-35.

TOYOTA COROLLA, 1990/93 r., uszkodzony, do remontu lub na części. Namysłów, tel. 077/410-49-10, 0600/79-47-35.

VOLVO 340, 1600 ccm, diesel, 5-drzwiowy, w całości. Bolesławiec, tel. 0607/23-42-64.

VOLVO FH. Wrocław, tel. 0804/13-72-90.

VW, wszystkie modele, stan obojętny. Wrocław, tel. 0604/99-88-44, 0602/33-90-00.

VW, cały lub uszkodzony. Wrocław, tel. 0602/33-90-00.

VW BORA, GOLF, PASSAT, POLO, TOUAREG, TOURAN, SHARAN, VENTO lub inny, z lat 1989-2004. Oleśnica, tel. 071/793-35-09, 0601/41-23-29.

VW GOLF III, do 7 000 zł. Wieruszów, tel. 082/784-33-29, 0606/59-52-75.

VW GOLF, cały lub uszkodzony. Wrocław, tel. 0604/06-20-00.

VW GOLF, PASSAT, JETTA, TRANSPORTER T2, T3, stan i rocznik obojętny, w rozsądnej cenie. Wrocław, tel. 0808/48-57-92.

VW GOLF, POLO, kolor i wyposażenie bez znaczenia. Wrocław, tel. 071/338-02-78, 0603/04-75-27.

VW POLO, bez wypadku, kupiony w salonie. Złoty Stok, powiat ząbkowski, tel. 0692/28-43-43.

VW POLO, 1997/99 r., 1400 ccm, cena do 18 000 zł. Lubachów, tel. 074/850-99-64.

VW TRANSPORTER T2, T3, diesel, turbo D, 3-osobowy, w b. dobrym stanie lub z uszkodzonym silnikiem. Św. Katarzyna, tel. 071/311-64-25.

VW TRANSPORTER T2. Świdnica, tel. 0508/24-20-58.

ARO : tuleje cylindra i loki do silnika L-27. Wrocław, tel. 0503/11-61-23.

AUDI 100 cygaro, 1987 r., 2000 ccm, diesel, silnik w b. dobrym stanie, z turbo lub bez, kpl. Kłodawa, powiat kolski, tel. 083/273-79-04 po godz. 20.

AUDI 80 B4 SEDAN, 1993 r.: tylny prawy błotnik, od lampy do wlewu paliwa. Kłodzko, tel. 0888/33-13-10.

AUDI 80, 1993 r.: zderzak, maska, reflektory, błotniki, chłodnica, osłony, poduszki powietr., filtr pow., lusterka, lampy tylne, licznik, wspomaganie kier. Wrocław, tel. 0602/23-68-88.

AUDI A3, 1997 r.: cały przód. Legnica, tel. 0888/02-16-70.

AUDI A4: maska, zderzak, lampy tylne, osłony silnika, lusterka, konsola, poduszki powietr., zawieszanie przednie, pasy przedni, chłodnica, felgi aluminiowe, filtr pow. Wrocław, tel. 0602/23-68-86.

AUDI A4, 1996 r.: kierownica 4-ramienna Brzeg, tel. 0601/98-54-07.

AUDI A6, 1998 r.: różne części. Wrocław, tel. 0600/01-62-00.

AUDI A6 AVANT, 1998/99 r.: drzwi, szyby, lampy, klapa tylna i inne. Wrocław, tel. 0600/91-15-81.

● AUDI A8 QUATTOR, 1996 r., 2800 ccm : skrzynia biegów. Lubin, tel. 0603/12-68-40 W84011324

BMW 318 E-30, 1993 r.: miskę olejową, część dolną. Wińsko, powiat wolowski, tel. 0607/74-78-31.

BMW 524, 1990 r., 2400 ccm, TD : automatyczna skrzynia biegów, symbol 4HP-22, z czujnikiem do zmiany biegów, licznik elektroniczny, llowa, tel. 068/380-93-94, 0605/59-03-88.

BMW 735 E-32 i, 1988 r., 3500 ccm : alum. felgi z szerokim rantem, ukt. wydechowy kompletny, stan b. dobry. Żarów, powiat świdnicki, tel. 074/858-09-80, 0801/05-20-60.

CITROEN BERLINGO, 1999 r.: siedzenia tylne z pasami bezp. Ścinawa, tel. 076/843-66-19, 0801/85-50-01.

CITROEN JUMPER: glowica 2500-2800 ccm diesel, TD, TDI (mogą być uszkodzone), woj. dolnośląskie, tel. 0600/28-82-70.

CITROEN JUMPER, 1995/04 r., 2500-2800 ccm, D, TD, TDI: silniki, skrzynie biegów (mogą być uszkodzone), glowica, pompy wtryskowe, wały korbowe, zawieszania, oświetlenie, chłodnica, drzwi, fotela, inne. Brzeg, tel. 0600/73-25-17.

CITROEN SAXO, 1998 r.: różne części. Wrocław, tel. 0600/01-61-00.

CITROEN XANTIA, 1995 r., 1800 ccm : instalacja elektryczną oraz sprężarkę silnika Oleśnica, tel. 0501/74-19-22.

CITROEN XSARA BREAK, 1999 r.: drzwi przednie, od strony kierowcy. Wrocław, tel. 0602/74-09-71.

DAEWOO ESPERO, 1998 r.: maska silnika, lampy, błotniki, chłodnica, zderzak. Wrocław, tel. 0603/21-24-72.

DAEWOO KALOS, 2003 r.: poduszki powietr., drzwi lewe, zderzak. 065/545-17-91, 0608/82-67-75.

DAEWOO LEGANZA, 2000 r.: drzwi prawe przednie, Rawicz, tel. 0691/06-96-21.

DAEWOO MUSSO, 1999 r.: lampy tylne prawa lub sam skłosz, panel sterowania nawiewu kompletny lub całe auto na części. Wrocław, tel. 0604/77-86-42.

DAEWOO NUBIRA I, II: maska silnika, lampy, błotniki, drzwi, zderzaki, poduszki powietr. Wrocław, tel. 0609/39-58-04.

DAEWOO TICO: drzwi tylne, zderzak przedni. Jelonia Góra, tel. 0603/61-59-50.

FIAT DUCATO: skrzynia biegów, lampy, błotniki, zderzak, zawieszanie i inne, w atrakcyjnej cenie. Wrocław, tel. 0609/02-67-37.

FIAT DUCATO, 1995/04 r., 2500-2800 ccm, D, TD, TDF: silniki, skrzynie biegów (mogą być uszkodzone), glowica, pompy wtryskowe, wały korbowe, zawieszania, oświetlenie, chłodnica, drzwi, fotela, inne. Brzeg, tel. 0600/73-25-17.

FIAT PUNTO II: różne części mechaniczne i blacharskie, elementy wykonania wnętrza, elementy plastikowe. Leszno, tel. 0694/96-97-89.

FIAT PUNTO, 1994 r., 1200 ccm : szyba przednia. Łukaszwice, tel. 076/877-36-47.

FIAT PUNTO, 1994 r., 1700 ccm, turbo D : silnik. Oleśnica, tel. 0606/41-94-33.

FIAT REGATA, RITMO : skrzynia biegów (5), Bolesławiec, woj. dolnośląskie, tel. 075/844-02-59 po godz. 18.

FIAT SIENA : czwórka nadwozia - lewa, próg, słupki, 2 drzwi i inne. Wrocław, tel. 0604/99-88-44.

FIAT TEMpra KOMBI, 2000 ccm : silnik w b. dobrym stanie, najchętniej z przełożeniem i elektroniką. Wrocław, tel. 0604/28-32-62.

FIAT TEMpra, 1995/04 r., 2000 ccm, D, TD, TDF: silniki, skrzynie biegów (mogą być uszkodzone), glowica, pompy wtryskowe, wały korbowe, zawieszania, oświetlenie, chłodnica, drzwi, fotela, inne. Brzeg, tel. 0600/73-25-17.

FIAT PUNTO II: różne części mechaniczne i blacharskie, elementy wykonania wnętrza, elementy plastikowe. Leszno, tel. 0694/96-97-89.

FIAT PUNTO, 1994 r., 1200 ccm : szyba przednia. Łukaszwice, tel. 076/877-36-47.

FIAT PUNTO, 1994 r., 1700 ccm, turbo D : silnik. Oleśnica, tel. 0606/41-94-33.

FIAT REGATA, RITMO : skrzynia biegów (5), Bolesławiec, woj. dolnośląskie, tel. 075/844-02-59 po godz. 18.

FIAT SIENA : czwórka nadwozia - lewa, próg, słupki, 2 drzwi i inne. Wrocław, tel. 0604/99-88-44.

FIAT TEMpra KOMBI, 2000 ccm : silnik w b. dobrym stanie, najchętniej z przełożeniem i elektroniką. Wrocław, tel. 0604/28-32-62.

FIAT TEMpra, 1995/04 r., 2000 ccm, D, TD, TDF: silniki, skrzynie biegów (mogą być uszkodzone), glowica, pompy wtryskowe, wały korbowe, zawieszania, oświetlenie, chłodnica, drzwi, fotela, inne. Brzeg, tel. 0600/73-25-17.

FIAT PUNTO II: różne części mechaniczne i blacharskie, elementy wykonania wnętrza, elementy plastikowe. Leszno, tel. 0694/96-97-89.

FIAT PUNTO, 1994 r., 1200 ccm : szyba przednia. Łukaszwice, tel. 076/877-36-47.

FIAT PUNTO, 1994 r., 1700 ccm, turbo D : silnik. Oleśnica, tel. 0606/41-94-33.

FIAT REGATA, RITMO : skrzynia biegów (5), Bolesławiec, woj. dolnośląskie, tel. 075/844-02-59 po godz. 18.

FIAT SIENA : czwórka nadwozia - lewa, próg, słupki, 2 drzwi i inne. Wrocław, tel. 0604/99-88-44.

FIAT TEMpra KOMBI, 2000 ccm : silnik w b. dobrym stanie, najchętniej z przełożeniem i elektroniką. Wrocław, tel. 0604/28-32-62.

FIAT TEMpra, 1995/04 r., 2000 ccm, D, TD, TDF: silniki, skrzynie biegów (mogą być uszkodzone), glowica, pompy wtryskowe, wały korbowe, zawieszania, oświetlenie, chłodnica, drzwi, fotela, inne. Brzeg, tel. 0600/73-25-17.

FIAT PUNTO II: różne części mechaniczne i blacharskie, elementy wykonania wnętrza, elementy plastikowe. Leszno, tel. 0694/96-97-89.

FIAT PUNTO, 1994 r., 1200 ccm : szyba przednia. Łukaszwice, tel. 076/877-36-47.

FIAT PUNTO, 1994 r., 1700 ccm, turbo D : silnik. Oleśnica, tel. 0606/41-94-33.

FIAT REGATA, RITMO : skrzynia biegów (5), Bolesławiec, woj. dolnośląskie, tel. 075/844-02-59 po godz. 18.

FIAT SIENA : czwórka nadwozia - lewa, próg, słupki, 2 drzwi i inne. Wrocław, tel. 0604/99-88-44.

FIAT TEMpra KOMBI, 2000 ccm : silnik w b. dobrym stanie, najchętniej z przełożeniem i elektroniką. Wrocław, tel. 0604/28-32-62.

FIAT TEMpra, 1995/04 r., 2000 ccm, D, TD, TDF: silniki, skrzynie biegów (mogą być uszkodzone), glowica, pompy wtryskowe, wały korbowe, zawieszania, oświetlenie, chłodnica, drzwi, fotela, inne. Brzeg, tel. 0600/73-25-17.

FIAT PUNTO II: różne części mechaniczne i blacharskie, elementy wykonania wnętrza, elementy plastikowe. Leszno, tel. 0694/96-97-89.

FIAT PUNTO, 1994 r., 1200 ccm : szyba przednia. Łukaszwice, tel. 076/877-36-47.

FIAT PUNTO, 1994 r., 1700 ccm, turbo D : silnik. Oleśnica, tel. 0606/41-94-33.

FIAT REGATA, RITMO : skrzynia biegów (5), Bolesławiec, woj. dolnośląskie, tel. 075/844-02-59 po godz. 18.

FIAT SIENA : czwórka nadwozia - lewa, próg, słupki, 2 drzwi i inne. Wrocław, tel. 0604/99-88-44.

FIAT TEMpra KOMBI, 2000 ccm : silnik w b. dobrym stanie, najchętniej z przełożeniem i elektroniką. Wrocław, tel. 0604/28-32-62.

FIAT TEMpra, 1995/04 r., 2000 ccm, D, TD, TDF: silniki, skrzynie biegów (mogą być uszkodzone), glowica, pompy wtryskowe, wały korbowe, zawieszania, oświetlenie, chłodnica, drzwi, fotela, inne. Brzeg, tel. 0600/73-25-17.

FIAT PUNTO II: różne części mechaniczne i blacharskie, elementy wykonania wnętrza, elementy plastikowe. Leszno, tel. 0694/96-97-89.

FIAT PUNTO, 1994 r., 1200 ccm : szyba przednia. Łukaszwice, tel. 076/877-36-47.

FIAT PUNTO, 1994 r., 1700 ccm, turbo D : silnik. Oleśnica, tel. 0606/41-94-33.

FIAT REGATA, RITMO : skrzynia biegów (5), Bolesławiec, woj. dolnośląskie, tel. 075/844-02-59 po godz. 18.

FIAT SIENA : czwórka nadwozia - lewa, próg, słupki, 2 drzwi i inne. Wrocław, tel. 0604/99-88-44.

FIAT TEMpra KOMBI, 2000 ccm : silnik w b. dobrym stanie, najchętniej z przełożeniem i elektroniką. Wrocław, tel. 0604/28-32-62.

FIAT TEMpra, 1995/04 r., 2000 ccm, D, TD, TDF: silniki, skrzynie biegów (mogą być uszkodzone), glowica, pompy wtryskowe, wały korbowe, zawieszania, oświetlenie, chłodnica, drzwi, fotela, inne. Brzeg, tel. 0600/73-25-17.

FIAT PUNTO II: różne części mechaniczne i blacharskie, elementy wykonania wnętrza, elementy plastikowe. Leszno, tel. 0694/96-97-89.

FIAT PUNTO, 1994 r., 1200 ccm : szyba przednia. Łukaszwice, tel. 076/877-36-47.

FIAT PUNTO, 1994 r., 1700 ccm, turbo D : silnik. Oleśnica, tel. 0606/41-94-33.

FIAT REGATA, RITMO : skrzynia biegów (5), Bolesławiec, woj. dolnośląskie, tel. 075/844-02-59 po godz. 18.

FIAT SIENA : czwórka nadwozia - lewa, próg, słupki, 2 drzwi i inne. Wrocław, tel. 0604/99-88-44.

FIAT TEMpra KOMBI, 2000 ccm : silnik w b. dobrym stanie, najchętniej z przełożeniem i elektroniką. Wrocław, tel. 0604/28-32-62.

FIAT TEMpra, 1995/04 r., 2000 ccm, D, TD, TDF: silniki, skrzynie biegów (mogą być uszkodzone), glowica, pompy wtryskowe, wały korbowe, zawieszania, oświetlenie, chłodnica, drzwi, fotela, inne. Brzeg, tel. 0600/73-25-17.

FIAT PUNTO II: różne części mechaniczne i blacharskie, elementy wykonania wnętrza, elementy plastikowe. Leszno, tel. 0694/96-97-89.

FIAT PUNTO, 1994 r., 1200 ccm : szyba przednia. Łukaszwice, tel. 076/877-36-47.

FIAT PUNTO, 1994 r., 1700 ccm, turbo D : silnik. Oleśnica, tel. 0606/41-94-33.

FIAT REGATA, RITMO : skrzynia biegów (5), Bolesławiec, woj. dolnośląskie, tel. 075/844-02-59 po godz. 18.

FIAT SIENA : czwórka nadwozia - lewa, próg, słupki, 2 drzwi i inne. Wrocław, tel. 0604/99-88-44.

FIAT TEMpra KOMBI, 2000 ccm : silnik w b. dobrym stanie, najchętniej z przełożeniem i elektroniką. Wrocław, tel. 0604/28-32-62.

FIAT TEMpra, 1995/04 r., 2000 ccm, D, TD, TDF: silniki, skrzynie biegów (mogą być uszkodzone), glowica, pompy wtryskowe, wały korbowe, zawieszania, oświetlenie, chłodnica, drzwi, fotela, inne. Brzeg, tel. 0600/73-25-17.

FIAT PUNTO II: różne części mechaniczne i blacharskie, elementy wykonania wnętrza, elementy plastikowe. Leszno, tel. 0694/96-97-89.

FIAT PUNTO, 1994 r., 1200 ccm : szyba przednia. Łukaszwice, tel. 076/877-36-47.

FIAT PUNTO, 1994 r., 1700 ccm, turbo D : silnik. Oleśnica, tel. 0606/41-94-33.

FIAT REGATA, RITMO : skrzynia biegów (5), Bolesławiec, woj. dolnośląskie, tel. 075/844-02-59 po godz. 18.

FIAT SIENA : czwórka nadwozia - lewa, próg, słupki, 2 drzwi i inne. Wrocław, tel. 0604/99-88-44.

FIAT TEMpra KOMBI, 2000 ccm : silnik w b. dobrym stanie, najchętniej z przełożeniem i elektroniką. Wrocław, tel. 0604/28-32-62.

FIAT TEMpra, 1995/04 r., 2000 ccm, D, TD, TDF: silniki, skrzynie biegów (mogą być uszkodzone), glowica, pompy wtryskowe, wały korbowe, zawieszania, oświetlenie, chłodnica, drzwi, fotela, inne. Brzeg, tel. 0600/73-25-17.

FIAT PUNTO II: różne części mechaniczne i blacharskie, elementy wykonania wnętrza, elementy plastikowe. Leszno, tel. 0694/96-97-89.

FIAT PUNTO, 1994 r., 1200 ccm : szyba przednia. Łukaszwice, tel. 076/877-36-47.

JUNAK M-10, 1963 r., 350 cm, zadany, po remoncie - 1.500 zł. Guchaloc, powiat nyski, tel. 0695/95-46-65
KASKI MOTOCYKLOWE NOLAN LEVIORI, białe, 6-letnie, zadane - 130 zł z 95 zł Wrocław, tel. 0691/13-91-18, 0609/94-24-96
KAWASAKI EL 250, 1993 r., czarno-czarny, stan b. dobry, bez wypadku, b. szybki i ekonomiczny - 4.900 zł Sobieszów, tel. 075/75-44-68
KAWASAKI EL 250, 1994 r. - 5.200 zł Chojnów, tel. 076/818-18-54, 0505/19-69-21
KAWASAKI GPZ 1000, 1988 r., 22 tys km, stan b. dobry - 6.000 zł. Niedzwiedze, tel. 076/818-68-35, 0600/81-83-10
KAWASAKI GPZ 1000RX, 1986 r., 69 tys km, 1000 ccm, 16V, DOHC, 136 KM, czarno-czarny, sprowadzony ze Szwajcarii, zarejestrowany, bardzo dobre osłony, stan idealny - 7.800 zł. Lubin, tel. 0509/17-51-37
KAWASAKI GPZ 900, 1987 r., 75 tys km, 900 ccm, 16V, zielony metalik, podwójne lampy od Yamahy FZR, nowe kloki hamulcowe, płyny i łańcuch rozrządu - 5.700 zł lub zamienie na Opla Astrę GSI + dopłata. Bystrzyca Kłodzka, tel. 0607/20-55-83, 0604/10-64-69
KAWASAKI KMX 125 ENDURO, 1993 r., 43 tys km, 125 ccm, seledynowy, opona krosowa, po wymianie kloków hamulcowych i płynów, chłodzony cieczą, stan b. dobry - 3.500 zł. Duszniki Zdrój, powiat kłodzki, tel. 0696/18-90-78
KAWASAKI KMX 125, 1996 r., zielony, stan b. dobry, po wymianie łożka, po szkie, na dotarcu - 3.200 zł. Piechowice, powiat jeleniogórski, tel. 0603/74-73-06
KAWASAKI VFR 750FT, 1996 r., 22 tys km, 750 ccm, V, czerwony, sprowadzony z Berlina, garażowany, stan techniczny idealny, brak owiewki reflektora, niezarejestrowany w Polsce, książka serwisowa - 11.200 zł Witowice, tel. 0880/85-23-63, 0504/10-77-38
KAWASAKI ZX 600, 1988/89 r., 45 tys km, czarny, 6-biegowy, ubudowany, silnik chłodzony cieczą, nowe akumulatory i opona, sprowadzony z Niemiec, stan b. dobry - 8.800 zł lub zamienie na inny, może być droższy lub uszkodzony. Zgorzelec, tel. 0605/17-83-31
KAWASAKI ZZR 600, 1996 r., 35 tys km, 600 ccm, 16V, 100 KM, bordowo-parałowy, kupiony w Niemczech, w kraju od 2 lat, oryginalny lakier, zadany, bezawaryjny, kpl. dokumentacja, używany tylny tylny, serwisowany w ASO Suzuki, przygotowany do sezonu, ekonomiczny, w kraju przejechał tylko 4.000 km - 12.800 zł. Wrocław, tel. 071/329-18-69 po godz. 20, 0502/13-31-84
KOMBINEZON MOTOCYKLOWY, 2-częściowy, "wzarde ochraniające na kolana i łokcie" - 300 zł. Lubin, tel. 0502/35-26-68
KOMBINEZON MOTOCYKLOWY DAINESE, 2001 r., zielono-biało-niebieski, stan idealny, wloty powietrza, sługacz, ochraniacz, duża napędowa, nadaje się na tor - 1.790 zł. Zielona Góra, tel. 068/454-24-20
KOMBINEZON MOTOCYKLOWY MOTOPOL, seledynowy, 1-częściowy, wzrost 175/180 cm, stan dobry, do uprawiania sportu żużlowego - buty Daytona - 2. żywy - 400 zł. Wrocław, tel. 0607/86-70-88
KTM 600, 1996 r., 31 tys km, 600 ccm, stan b. dobry - 9.500 zł. Kamienna Góra, tel. 0690/72-32-98
KUPIE MOTOCYKL HONDA NSR 125, w cenie do - 6.000 zł. Odolanów, tel. 0627/33-22-65
KUPIE MOTOCYKL MZ ETZ, po 1985 r., kompletna dokumentacja, Blerulub, tel. 071/315-67-59, 0507/33-46-13
KUPIE MOTOCYKL MZ 150 ETZ, w cenie do 1.000 zł. Brzeg, tel. 077/412-59-87
KUPIE MOTOCYKL MZ 250 ETZ, w całości lub w części - do 300 zł. Jasienica Górna, gm. Otmuchów, powiat nyski, tel. 0507/56-31-33
KUPIE MOTOCYKL PRODUKCJI JAPŃSKIEJ LUB WŁOSKIEJ - cally, uszkodzony, niekompletny, części, cross, enduro. Zadzwoń lub napisz SMS. Zawsze aktualne. Opole, tel. 0692/33-65-50 W83001104
KUPIE MOTOCYKLE, Dniepr, Ural lub M-72, z błachami bocznymi. Tel. 0699/28-14-33
KUPIE MOTOROWER, prod. zachodniej, kpl. dokumentacja, może być do remontu - do 2.000 zł. Kłodzko, tel. 0888/32-15-23
KUPIE MOTOROWER ROMET OGAR, 1987 r., 50 ccm, kolor obłożony, stan dobry, zarejestrowany, najchętniej z Wrocławia lub okolic, w cenie do - 500 zł. Wrocław, tel. 0605/47-12-22
KUPIE-MOTORYNKE, kompletna dokumentacja, do remontu. Wrocław, tel. 0605/33-56-10
KUPIE MOTORYNKE ROMET. Lagiewniki, tel. 071/393-72-94, 0604/72-96-06
KURTKA MOTOCYKLOWA, ramoneska, skórzana, stan b. dobry, 2-bielna - 300 zł Wrocław, tel. 0506/41-36-24
MOTOCYKL CZERKOWOLY YAMAHA, 2004 r., 439 cm, 27 KM, zielony, napęd 4x4 - 36.000 zł Jarosław, powiat strzeliński, tel. 0605/25-97-22
MOTOCYKL TRÓJKOŁOWY, 2004 r., zarejestrowany - 4.000 zł Opole, tel. 0600/15-02-89
MOTOCYKL TRÓJKOŁOWY VELOREX, 1968 r., 350 ccm, brązowy, 2-osobowy, w trakcie remontu, nadwozie z blachy cynkowej, pianka, silnik sprawy, brak rezerw napędów 12 V i inst. el., nowa podłoga, linki i sprzęgło, zarejestrowany - 2.000 zł. Kamienna Góra, tel. 075/744-11-84, 0604/22-17-25
MOTOROWER APRILIA SPORT G, 1991 r., 9 tys km, 50 ccm, elektryczny zapłon, automatyczny, nowe opony, wałnice OC - 2.400 zł. Żabkowice Śląskie, tel. 074/817-78-09, 0606/42-72-94
MOTOROWER APRILIA SKUTER, 1994 r., stan dobry - 2.800 zł. Zdzieszewice, gm. Jemielno, tel. 0606/24-81-73
MOTOROWER CAPRIOLLO, 2000 r., 50 ccm, czarny, stan dobry - 2.500 zł. Niemodlin, powiat opolski, tel. 0691/41-63-43
MOTOROWER DERBI ENDURO, 1999 r., 50 ccm, zielony, chłodzony cieczą, dozwolnik, 6-biegowy, hamulca tarczowe, opony kostkowe, zarejestrowany, używany amatorsko, stan b. dobry - 4.400 zł. Wałbrzych, tel. 074/665-04-45, 0601/44-14-88
MOTOROWER GILERA SKUTER, 2003 r., 50 ccm, czarno-czerwony, w kraju od tygodnia, hamulca tarczowe, elektryczny zapłon, stan b. dobry - 5.000 zł. Bolesławiec, tel. 0607/21-83-89
MOTOROWER HONDA BALI, 1995/96 r., 50 ccm, czarny, skuter, sprowadzony z Niemiec, dwuosobowy, schowek na kask, automatyczny, do rejestracji - 1.800 zł. Nowa Ruda, tel. 074/872-05-28 po godz. 16, 0503/30-10-85
MOTOROWER HONDA, 1997 r., 3 tys km, 50 ccm, 2 x hamulca tarczowe, dozwolnik oleju, rozruch elektryczny, atrakcyjny wygląd - 2.500 zł. Kłodzko, tel. 0605/99-60-72
MOTOROWER JAWA SKUTER, 1977 r., brak dowodu rej., nowa siedziska - 290 zł lub zamienie na samochód. Gosyń, tel. 0697/93-55-33
MOTOROWER PEUGEOT SKUTER, 1993 r., 50 ccm, srebrny, bez wypadku, techn. sprawy, bez prawa rejestracji - 10.000 zł. Lwówek Śląski, tel. 0608/87-87-35
MOTOROWER PEUGEOT SR 50, 1996 r., zadany, rozrusznik - 2.000 zł + opłaty 250 zł. Sokotowice, tel. 071/135-40-49, 0508/13-07-77
MOTOROWER PEUGEOT SPEEDFIGHT, 1999 r., 20 tys km, 50 ccm, po tuningu mechanicznym i optycznym, lilmilowana wersja, 2 hamulca tarczowe - 5.700 zł, możl. wymiana zdjeć na e-mail. Syców, powiat oleśnicki, tel. 0505/16-59-20
MOTOROWER ROMET KOMAR, 1974 r., brak dokumentacji, stan dobry - 160 zł. Zmigród, tel. 071/385-43-12
MOTOROWER ROMET, 1984 r., zarejestrowany, ważny dowód rej., nowa siedziska - 350 zł lub zamienie na samochód. Gosyń, tel. 0697/93-55-33
MOTOROWER ROMET OGAR, 1986 r., do remontu - 200 zł. Raważ, tel. 0697/27-67-63
MOTOROWER ROMET OGAR, 1986 r., czerwony, zarejestrowany, stan dobry - 450 zł. Wrocław, tel. 0888/94-43-64
MOTOROWER ROMET KADET, 1988 r., 6 tys km, 49 cm, zielony, bez prawa rejestracji, stan dobry - 250 zł. Olawa, tel. 071/313-93-27, 0604/42-22-85
MOTOROWER ROMET OGAR, 1989 r., cniemnoczerwony, 3-biegowy, po remoncie kapitalnym silnika, nowe łańcuch, zębaki, opona tylna, stan b. dobry - 580 zł. Malaszwc, tel. 071/932-85-47
MOTOROWER SIMSON, 1986 r., ważny dowód rejestracyjny, po częściowym remoncie - 1.590 zł lub zamienie na samochód. Gosyń, tel. 0697/93-55-33
MOTOROWER SIMSON ENDURO, 1989 r., czarny, owiewka, nowe opony, stan b. dobry - 2.550 zł. Brzeg, tel. 077/411-36-98, 0600/12-08-21
MOTOROWER SIMSON SKUTER, 1990 r., czarny, stan b. dobry - 1.400 zł. Chojno, powiat rawicki, tel. 0880/53-09-38
MOTOROWER SIMSON SKUTER, 1990 r., 3 tys km, stan b. dobry - 2.000 zł. Płaterówka, tel. 057/22-16-89
MOTOROWER SIMSON S 53 ENDURO, 1993 r., 6 tys km, oryginalny przebieg, nowe akumulatory, sprowadzony z Niemiec, stan idealny - 2.500 zł. Złotorynia, tel. 076/878-45-88, 0605/56-12-94
MOTOROWER SIMSON SKUTER 50 TR HORNET, 1996 r., kpl. dokumentacja, sprowadzony z Niemiec - 2.000 zł. Syców, powiat oleśnicki, tel. 0887/06-43-78
MOTOROWER SOLE, 1978 r., 2 tys km, 50 ccm, pomarańczowy, nieużywany od wielu lat, stan idealny - 700 zł. Jelenia Góra, tel. 050/120-88-92
MOTOROWER SUZUKI MP-50, 1992 r., 3 tys km, 49 ccm, biały, sprowadzony z Niemiec, stan b. dobry - 1.900 zł. Legnica, tel. 076/722-98-82, 0602/93-62-03

MOTOROWER SUZUKI, 1999 r., 50 ccm, srebrno-czarny, rozrusznik, dozwolnik oleju, hamulec tarczowy, oświetlenie diodowe, RO, alarm, zarejestrowany, opłacony - 3.300 zł lub zamienie na Fiat 126p po 1995 r. Legnica, tel. 076/858-23-79, 0607/67-88-44
MOTOROWER YAMAHA SKUTER AEROX, 1999 r., 5 tys km, 50 ccm, srebrno-czarny, hamulca tarczowe, silnik chłodzony cieczą, tłumik Leovinc, kupiony w salonie, w kraju od 2000 r., lakiera zakupu - 6.200 zł. Góra, tel. 0605/27-05-63
MOTORYNKA ROMET, 1983 r., 50 ccm, czarny, po lakiarowaniu w 1995 r., po remoncie kapitalnym silnika w 2000 r., stan b. dobry, zadana, garażowana, kpl. dokumentacja - 450 zł. Niemcza, powiat dzierzoniowski, tel. 074837-67-79, 0696/32-32-62
MOTORYNKA ROMET, 1985 r., 280 zł. Lubań, tel. 0695/05-27-12
MOTORYNKA ROMET, 1987 r., czarny metalic, atrakcyjny wygląd, stan b. dobry - 800 zł. Wrocław, tel. 071/351-79-15, 0503/15-48-36
MZ 250 ES, 1963 r., 200 ccm, czarny, tzw. "Jaskółka", kompletny, zarejestrowany, owiewki na nogi, techn. sprawy - 550 zł lub zamienie. Leszno, tel. 0607/29-93-85
MZ 250 ES, 1964 r., 11 tys km, 250 ccm, czarny, stan dobry, do remontu, nowe opony, nowa tylna kanapa, oryginalny - 550 zł. Lubań, tel. 0696/09-69-85
MZ 250 ETZ, 1989 r., 250 ccm, niebieski, atrakcyjny wygląd, stan idealny, przgotowany do sezonu, silnik po kapitalnym remoncie - 1.500 zł. Zielona Góra, tel. 0604/26-08-64
MZ 251 ETZ, 1989 r., 13 tys km, niebieski, brak dokumentacji - 650 zł. Jelenia Góra, tel. 075/761-85-48, 0609/12-03-42
MZ 251 ETZ, 1989 r., 13 tys km, niebieski metalic, nowe opony, elektroniczny zapłon, możliwość zamontowania rozrusznika, hamulec tarczowy (2 tarcz) - 900 zł lub zamienie. Mirsk, powiat wrocławski, tel. 0889/28-71-18
MZ 650 MUS SKORPION, 1998 r., 680 ccm, stan b. dobry - 7.000 zł. Oleśnica, tel. 0508/41-59-35
OPONA MOTOCYKLOWA DUNLOP SPOR-MAX, 170 x 65 x 17, stan b. dobry, b. mało używana - 120 zł. Wrocław, tel. 0691/13-91-18, 0609/94-24-96
OPONY MOTOCYKLOWE STOMIL, wymiary 3.00 x 18", do MZ 10Z lub Jawy - 30 zł. Paczków, powiat nyski, tel. 077/435-10-05, 0606/59-11-32
PANONIA 250, 1959 r., 250 ccm, do odraślaurowania - 400 zł. Wrocław, tel. 071/791-95-72, 0504/90-59-32
PANONIA TLF 250, 1959 r., 250 ccm, do odraślaurowania - 400 zł. Wrocław, tel. 071/791-95-72, 0504/90-59-32
PIAGGIO 80 SKUTER, 1994 r., 8 tys km, 80 ccm, czarny, uszkodzony napęd, sprowadzony z Niemiec, kpl. dokumentacja, automatyczny, silnik rozrusznik - 1.300 zł. Krapkowice, tel. 0505/72-07-75
SHL M-17, GAZELA, 1960 r., kpl. dokumentacja, stan b. dobry - 700 zł. W. ZAMELNA na komputer. Lubusz, powiat brzeski, tel. 0505/56-28-26
SHL 175, 1964 r., 175 ccm, czarny, 2 szt., brak dokumentacji - 600 zł. Szczytno, Żary, tel. 068/374-03-73
SPONDINE MOTOCYKLOWE, skórzana, czarna + kurtka, na wzrost 171 cm, obwód pasa 80 cm, 180 zł. Wrocław, tel. 0697/56-66-69
SUZUKI 600 KATANA, 1984 r., 37 tys km, 600 ccm, czerwony, wysoka kierownica, zarejestrowany, przgotowany do sezonu, stan b. dobry - 4.700 zł. Wałbrzych, tel. 0607/97-32-98
SUZUKI 650 SAVAGE CHOPPER, 1995 r., 650 ccm, benzyna, czarny, 1-cylindrowy, elektryczny zapłon, 5-biegowy, skórzana kanapa, nowa, oparcie pasażera, sakwy, piórnik, owiewka, waży przegład, garażowany, karta pojazdu, w kraju od 2000 r., wersja USA - 10.600 zł. Świebodzice, tel. 0608/59-91-95
SUZUKI GN 250, 1993 r., 24 tys km, czarny, stan idealny, nadaje się dla szkół nauki jazdy, bez wypadku, gotowy do rejestracji - 4.500 zł. Jelenia Góra, tel. 0603/74-73-06
SUZUKI GS 500, 1991 r., stalowy, stan b. dobry, bez wypadku, gotowy do rejestracji - 4.500 zł. Jelenia Góra, tel. 0603/74-73-06
SUZUKI GSF 600 BANDIT, 2001 r., 600 ccm, uszkodzony, w kraju od roku, 1 właściciel - 11.900 zł. Góra, tel. 065/544-41-38, 0502/01-81-26
SUZUKI GSX 600R, 1998 r., 600 ccm, biało-niebieski, nowy akumulator, napinacz rozrządu, łańcuch, tarcza hamulcowe przednie, stan b. dobry - 8.500 zł. Świdnica, tel. 0509/91-81-02
SUZUKI GSX 600R, 1998 r., biało-niebieski, nowe akumulator, napinacz rozrządu, łańcuch, tarcza hamulcowe przednie, stan b. dobry - 8.500 zł. Świdnica, tel. 0509/91-81-02
SUZUKI GSX 600R, 1998 r., biało-niebieski, nowe akumulator, napinacz rozrządu, łańcuch, tarcza hamulcowe przednie, stan b. dobry - 8.500 zł. Świdnica, tel. 0509/91-81-02
SUZUKI GSX 750E, 1981 r., 60 tys km, 750 ccm, czarny, zadany, przerebony na streetfighter, dodatkowo oryginalne części, atrakcyjny - 3.800 zł. Jawor, tel. 076/729-19-35
SUZUKI GSX 750F, 1995 r., 34 tys km, 750 ccm, niebieski, [rej.], w 1997 r., sprowadzony ze Szwajcarii, idealny dla początkujących, stan techn. b. dobry - 12.000 zł lub zamienie. Głogów, tel. 0509/59-86-86
SUZUKI GSX 750R, 1991/94 r., czarnobiałe, stan idealny - 8.500 zł. Jelenia Góra, tel. 0888/60-46-33
SUZUKI GSX 750R, 1994/95 r., 25 tys km, 750 ccm, perfidowniebieski, stan techniczny i wizualny b. dobry (idealny), nowy łańcuch i zębaki, kloki, opony, płyny, świece, olej - 10.800 zł. Twardogóra, powiat oleśnicki, tel. 0692/76-97-98
SUZUKI GSX 750R, 2001 r., biało-niebieski, kupiony w salonie w kraju, stan idealny - 29.500 zł. Lęborka, powiat zarski, tel. 0600/29-00-00
SUZUKI GSX 750R SRAD, 2001 r., 20 tys km, 750 ccm, niebiesko-biały, bez wypadku, sportowy ukł. wydechowy, zarejestrowany, 1 właściciel, stan idealny - 25.000 zł. Wieluń, tel. 0504/01-37-52
SUZUKI LS 650 SAVAGE, 1994 r., 42 tys km, 650 ccm, czarny, sakwy boczne, pas na zbiornik, sprowadzony z Niemiec, bez wypadku, stan b. dobry, nowe opony i pas napędowy, zarejestrowany - 7.900 zł. Czernina, powiat górowski, tel. 0504/12-28-55
SUZUKI TL 1000S, 1999 r., 60 tys km, 1000 ccm, uszkodzono kombinizon, stan idealny - 19.500 zł. Świdnica, tel. 0507/54-00-71
SUZUKI VX 800, 1991 r., 800 ccm, fioletowy metalic, bez wypadku, stelaże boczne, bagażnik tylny, bez wypadku, 1 właściciel w kraju - 8.000 zł. Opole, tel. 077/464-67-01, 0605/42-27-23
WSK 125, 1981 r., oraz drugi WSK 175, techn. sprawy - 295 zł/szt. Kępno, tel. 0889/94-11-94
WSK 125, 1985 r., 5 tys km, kpl. dokumentacja, 1 właściciel, stan dobry - 600 zł. Otmuchów, powiat nyski, tel. 0507/56-31-33
WSK 175, 1978 r., 175 ccm, czarny, dużo nowych części - 200 zł lub zamienie na konsolę Sony Playstation I. Siekierzyn, tel. 0899/77-88-67
YAMAHA 350 K-31, 1984 r., 19 tys km, 350 ccm, 80 KM, 2-suw, biało-czerwony, żagiel, stan b. dobry - 4.500 zł lub zamienie na motocykl klasyczny. Opole, tel. 0608/22-93-38
YAMAHA 550 VIRAGO, 1991 r., 40 tys km, 535 ccm, biały, stan b. dobry, bez wypadku, nowy model, b. dużo dodatków - 6.900 zł. Jelenia Góra, tel. 075/755-44-68
YAMAHA 550 VIRAGO, 1992 r., 535 ccm, stan b. dobry - 8.500 zł. Wrocław, tel. 0601/47-41-71
YAMAHA 550 VIRAGO CHOPPER, 1995 r., 33 tys km, 550 ccm, czarny, stan idealny, sakwy, piórnik, duże dodatki, silnik po tuningu, luslerka, w kraju od 3 lat - 9.500 zł lub zamienie na większy motocykl Wrocław, tel. 0509/29-99-71
YAMAHA DT 125, 1996 r. - 4.000 zł. Miłecz, tel. 071/384-24-34, 0606/99-13-81
YAMAHA DT 80 ENDURO, 1993 r., 30 tys km, 80 ccm, czarno-fioletowy metalic, hamulec tarczowy, dozwolnik oleju, cant. amortyzator, obrotomierz, 6-biegowy, zarejestrowany (możliwość rejestracji jako motorower), oryginalny lakier, b. dynamiczny, atrakcyjny wygląd, stan b. dobry - 3.500 zł. Legnica, tel. 0501/08-22-36
YAMAHA DT 80, 1997 r., 80 ccm, czarny, stan techn. b. dobry, oryginalny lakier, bez wypadku, sportowa końcówka układu wydechowego Gianelli, gotowy do rejestracji - 2.400 zł. Jelenia Góra, tel. 0603/74-73-06
YAMAHA FJ 1100, 1987 r., 1100 ccm, benzyna, partowcówzarny, zarejestrowany, stan b. dobry - 7.300 zł. Krosno Odrzański, tel. 068/383-10-60, 0609/21-87-40
YAMAHA FJ 1200, 1990 r., 1100 ccm, zielony metalik, po wymianie skrzyni biegów, sprzęgła, rozrządu, kloków hamulcowych, płynów, nowe opony, stan b. dobry, nie wymaga wkładu finansowego - 5.000 zł. Opole, tel. 0509/11-87-09
YAMAHA FJ 1200, 1998 r., 1200 ccm, po wymianie silnika, stan b. dobry - 5.000 zł lub zamienie na mniejszy. Olawa, tel. 0607/23-81-65
YAMAHA FJ 1200, 1990 r., 17 tys km, 1200 ccm, granatowy, zapasowe koło, siedzenie, układ hamulcowy tylny - 9.800 zł lub zamienie na osobowy z dopłatą Wrocław, tel. 0604/77-98-42
YAMAHA MZ 250 CROSSY, 1989 r., zielony, wysoki, cant. amortyzator gazowy, promowany przód, zadany, nowe osłoni Polspart, stan b. dobry - 1.300 zł. Dźwiziszów, tel. 075/713-71-08, 0603/55-19-46
YAMAHA XJ 600, 1992 r., 38 tys km, 600 ccm, granatowy metalic, nowe opony i akumulator - 7.500 zł. Środa Śląska, tel. 071/317-90-09, 0607/73-10-89
YAMAHA XJ 900 DIVERSION, 1999 r., 34 tys km, 900 ccm, granatowy, sprowadzony, 1 właściciel, techn. sprawy - 12.000 zł. Kluczbork, tel. 077/418-49-91 po godz. 20, 0502/24-84-80
YAMAHA XV 535, 1990/91 r., 28 tys km, 535 ccm, czarny, nieużywany w kraju - 8.700 zł. Miłecz, tel. 071/384-24-31, 0609/46-79-51
YAMAHA XV 535 VIRAGO CHOPPER, 1996 r., 9 tys km, 500 ccm, czarno-biały, stan idealny, sprowadzony z Austrii, zarejestrowa-

ny, dużo elem. chromowanych, brązowa kanapa, eksploatowany okazjonalnie - 14.500 zł. Jawor, tel. 076/729-19-35
YAMAHA XZ 550, 1981 r., 58 tys km, 550 ccm, niebieski, kurtka, sprowadzony z Niemiec, oryginalny, silnik V2, wałki Tardana - 2.200 zł. Jawor, tel. 076/729-19-35
CIĄGNIKI
MASZYNY ROLNICZE
AGREGAT PODORYWKOWY GRUBER - 7.000 zł. Żary, tel. 068/374-13-10
AGREGAT SCIERNISKOWY GRUBER - 4.000 zł. Brzeg, tel. 0602/65-95-02
AGREGAT SCIERNISKOWY GRUBER, szer. robocza 2,8 m, z wałem strunowym, stan b. dobry - 4.000 zł. Szprotawa, powiat ząbkowski, tel. 068/376-81-81, 0609/58-12-82
AGREGAT UPRAWOWO-SIEWNY, biorny, z siewnikiem Hassia - 6.500 zł lub zamienie. Głogów, tel. 0504/66-04-26
AGREGAT UPRAWOWO-SIEWNY, brona aktywna, szer robocza 2,5 m, do remontu - 3.300 zł. Jawor, tel. 0697/56-24-66
AGREGAT UPRAWOWO-SIEWNY - 12.500 zł. Ścinawka Dolna, powiat kłodzki, tel. 074/871-54-99
AGREGAT UPRAWOWY, szer. 3 m - 1.500 zł. Lubań, tel. 0695/05-27-12
AGREGAT UPRAWOWY, szer. robocza 3,80 m, podwójne wałki - 2.600 zł. Lubuska, powiat kamienogórski, tel. 7603/99-25-78
AGREGAT UPRAWOWY GRUBER RABEWERK, szer. 2m, 9 lap, kolka podporowa, mało pracował, stan b. dobry, oryginalny lakier, podspodzie, idealny do C-385 - 700 EUR, do odbioru w Polsce. Lwówek Śląski, tel. 075/782-36-31 wczorom, 0608/87-87-35
AGREGAT UPRAWOWY, szer. robocza 5,2 m - 5.500 zł. Ostrów Wlkp. Tel. 062/734-84-79
AGREGATY: uprawowy Eberhardt (cyklofil), szer. robocza 3 m z hydropanem, stan b. dobry - 7.800 zł. uprawowo-siewny Ameyo RPD301, brona wahadłowa z siewnikiem nadbudowanym, ścieżki, szer. robocza 3 m, stan idealny - 22.000 zł. Góra, tel. 0601/4-05-28
AGREGATY PRĄDOTWÓRCZE - skup - sprzedaż, bardzo duży wybór, z zapasów magazynowych, fabrycznie nowe, w ciągłej sprzedaży, 170 szt. w magazynie, od 8 do 500 kW oraz 1 megawat i 2,5 megawata. Zabrze, tel. 032/271-95-08 w godz. 7-17 W01015764
AGREGATY UPRAWOWE - 4,2 m, rozkładany hydraulicznie, stan b. dobry - 2.800 zł; 3 m, stan b. dobry, podwójne wałki - 1.900 zł. oraz 5,2 m, prod. Fortschritt, 2 sztuki, hydraulicznie rozkładany - 5.500 zł. Brzeziny, powiat bolesławiecki, tel. 0503/35-87-64
BEZKOWOZ, poj. 4500 l - 4.500 zł. Krotoszyn, tel. 062/721-18-43
BEZKOWOZ, poj. 10.000 l, pojemnik plastikowy, stan b. dobry - 18.500 zł. Lipowa, tel. 077/435-45-58, 0603/23-67-40
BEZKOWOZ PN-6, 1989 r., poj. 6000 l, tandem, zarejestrowany, Kamienna Góra, tel. 0601/15-33-95
BRONA TALERZOWA, zawieszana, szer. robocza 3 m - 2.000 zł. Borek Wlkp. Tel. 065/571-62-21 po godz. 20, 0603/25-77-60
BRONA TALERZOWA, 3-metrowa, ciagnona - 3.100 zł. Wałbrzych, tel. 074/847-35-80, 0691/20-23-76
BRONA WAHADLOWA, szer. 3 m, stan idealny - 950 zł. Sulimów, tel. 071/311-41-74
BRONY, prod. czeskiej, półzawieszana, 11 szt., szer. 11 m - 5.500 zł. Pogorzela, powiat brzeski, tel. 0605/64-25-44
CIĄGNIK SAM, 8 KM, stan dobry - 1.800 zł. Łubiszko, tel. 077/463-14-39, 0601/51-08-97
CIĄGNIK, własnej konstrukcji, w dobrym stanie, 15 KM - 1.400 zł. Lubin, tel. 076/749-50-72
CIĄGNIK BIALORUS MTZ-82, 1982 r., stan dobry - 8.500 zł. Szczanica, tel. 068/341-04-84
CIĄGNIK BIALORUS MTZ-550, 1987 r., czarny, sprowadzony z Niemiec - 8.700 zł. Iwiny, powiat bolesławiecki, tel. 0695/94-42-65
CIĄGNIK BIALORUS MTZ-82, 1988/89 r., w kraju od tygodnia, duża kabina - 12.000 zł. Zgorzelec, tel. 0888/62-96-23
CIĄGNIK BIALORUS MTZ-82, 1995 r., z przednim napędem - 25.000 zł. Brzeg, tel. 0602/65-95-02
CIĄGNIK CASE 740, 1991 r., przebieg 2900 mtg, komfortowa kabina, napęd przedni, wspomaganie kier., oprony, stan idealny - 39.000 zł. Oleśnica, tel. 071/314-91-22, 0601/15-61-89
CIĄGNIK DEUTZ, 1991 r., silnik 6-cylindrowy 100 KM, stan opłony b. dobry - 17.000 EUR. Niemcy, tel. 0049/358-37-09-16, 0049/17-33-57-31-77
CIĄGNIK DEUTZ, 1994 r., 180 KM, stan dobry - 70.000 zł. Nowogrodzic, tel. 075/738-81-97
CIĄGNIK DEUTZ-FAHR, 1997 r., stan b. dobry, 190 KM, 5000 mtg - 105.000 zł. Lwówek Śl., tel. 0604/05-39-96
CIĄGNIK FENDT 824, 1996 r., 390 KM, stan b. dobry - 150.000 zł. Lwówek Śl., tel. 0604/05-39-96
CIĄGNIK FENDT FARMER 3R, 1970 r., 4-cylindrowy, 48 KM, kabina, sprzęgło turbomat, nowy akumulator, ładowacz czołowy - 13.000 zł. Nysa, tel. 077/433-25-79, 077/431-22-21
CIĄGNIK FENDT FARMER, 1976 r., techn. sprawy - 7.500 zł. Lubań, tel. 0608/76-76-64
CIĄGNIK FIATAGRI F-110, 1994 r., napęd 4x4, rama do ładowania - 60.000 zł. Rozdrażew, powiat krotoszyński, tel. 0509/47-51-39
CIĄGNIK FORTSCHRITT ZT 303, 1979 r., niebieski, sprowadzony z Niemiec - 8.500 zł. Wąwary, powiat bolesławiecki, tel. 0695/94-42-65
CIĄGNIK FORTSCHRITT ZT 300, 1984 r., stan dobry - 8.500 zł. Brzeg, tel. 077/412-94-29
CIĄGNIK FORTSCHRITT ZT 323A, 1986 r., zielony, sprowadzony z Niemiec, niekompletny - 11.000 zł. Iwiny, powiat bolesławiecki, tel. 0695/94-42-65
CIĄGNIK FORTSCHRITT ZT 320, 1988 r., zielony, sprowadzony z Niemiec - 12.500 zł. Iwiny, powiat bolesławiecki, tel. 0695/94-42-65
CIĄGNIK INTERNATIONAL IHC D-214, silnik 2-cylindrowy, stan dobry - 4.000 zł. Lubań, tel. 0508/43-34-70
CIĄGNIK INTERNATIONAL 955, 1980 r., 95 KM, czarny, przebieg 4700 mtg, napęd 4x4, stan opłony dobry, ogrzewana kabina, zarejestrowany - 22.500 zł. Nowogrodzic, tel. 075/731-70-44
CIĄGNIK JOHN DEERE 3130, 1977 r., 95 KM, przedni ładowacz, stan dobry - 25.000 zł. Żary, tel. 088/374-13-00
CIĄGNIK JOHN DEERE 4440, 1980 r., kolor zielony - 25.000 zł. Rydzyna, tel. 065/538-84-19, 0601/58-46-58
CIĄGNIK JOHN DEERE, 1996 r., 4x4, stan b. dobry - 158.000 zł. Poznań, tel. 0600/73-98-81
CIĄGNIK KIROW K-700A, 1989 r., po remoncie kapitalnym silnika, stan b. dobry - 20.000 zł. Chojnów, powiat legnicki, tel. 0504/46-69-76
CIĄGNIK LIĄZ,

KOMBAJN ZBOŻOWY FAHR, 1986 r., 6-cylindrowy, przebieg 2000 mt, szer. robocza 3 m, kabina, hydrauliczna, rozkładacz, nowy akumulator, stan b. dobry - 21.900 zł. Sobótka, tel. 071/316-29-56, 050412-93-20

KOMBAJN ZBOŻOWY FORTSCHRITT E-512, 1983 r., kolor biało-niebieski, garazowany, szarpacz słomy, stan dobry - 12.500 zł. Kozłmin Wielkopolski, tel. 062/721-64-12

KOMBAJN ZBOŻOWY FORTSCHRITT E-512, 1984 r., nowa sieczkarnia, stan dobry - 17.500 zł. Jazwina, tel. 071/393-81-63, 060525-27-10

KOMBAJN ZBOŻOWY FORTSCHRITT E-514, 1987 r., sieczkarnia, header 6,4 m, sezon w Polsce, przebieg 2400 mt, nowe opony i akumulatory, atrakcyjny wygląd - 27.000 zł. Międzyzdroje, powiat gryfiński, tel. 0609/76-28-93

KOMBAJN ZBOŻOWY FORTSCHRITT E-514, 1987 r., sieczkarnia, stan b. dobry, 2 szt. - 25.000 zł. Kosiomyśl, tel. 071/317-02-23

KOMBAJN ZBOŻOWY FORTSCHRITT E-512, 1988 r., header 5,5 m, komputer, sieczkarnia, stan idealny - 38.000 zł. Luban, tel. 0608/76-76-64

KOMBAJN ZBOŻOWY FORTSCHRITT E-514, 1988 r., ścinacz, header 4,80 m, stan b. dobry, spradowane z Niemiec - 30.000 zł. Międzyzdroje, powiat łowicki, tel. 075/811-46-22

KOMBAJN ZBOŻOWY FORTSCHRITT E-514, 1989 r., stan b. dobry - 25.000 zł. Bielawa, tel. 074/833-00-84

KOMBAJN ZBOŻOWY JOHN DEERE 1085, 1987 r., header 5,5 m, sieczkarnia, klimatyzacja, przebieg 3000 mt, stan dobry - 60.000 zł. Zielona Góra, tel. 068/321-15-95, 0601/78-86-21

KOMBAJN ZBOŻOWY MASSEY-FERGUSON 620, 1981 r., szer. robocza 4,20 m, szarpacz słomy, nowe pasy, sprawy techn. stan dobry - 18.000 zł. Klucze, powiat gliwowski, tel. 076/835-11-20

KOMBAJN ZBOŻOWY VISTULA 428 3P, silnik Star, po remoncie, wzmożenie momentu, szarpacz słomy, bocznica kosza do rzepaku, stan dobry + części zamienne - 5.000 zł. Koźmice, powiat ząbkowski, tel. 074/810-34-23, 0698/83-92-28

KOMBAJN ZBOŻOWY FORTSCHRITT E-512, z szarpaczem i słodem do rzepaku, E-512, E-514 MOW, z szarpaczem Claas, E-524 MOW, bez szarpacza, cena 10.000 - 45.000 zł. Trzebnica, tel. 071/387-09-72, 0504/23-00-90

KUPIE BRONĘ TALERZOWĄ U-236, U-337, zaczepianą na kołach, prod. polskiej, może być do remontu. Zielona Góra, tel. 0693/82-53-78

KUPIE CIĄGNIK, do remontu, ponad 80 KM lub zamienię za Ursusa C-360 3P, lwno, tel. 071/389-60-59, 0681/55-44-04

KUPIE CIĄGNIK, Ursus C-3512 lub Massey Ferguson 255. Kłonica, tel. 043/820-84-65

KUPIE CIĄGNIK BIALORUS JUMZ, ew. koparkę. Tel. 0604/20-93-58

KUPIE CIĄGNIK BIALORUS MTZ, po 1986 r., 4x4, z dużą kabiną. Wrocław, tel. 0609/38-46-29

● KUPIE CIĄGNIK URUS C-325, 328, 330, 360, 385, U-902, 912, 914, MTZ, MF, Zetor 5340 z przednim napędami oraz sprzęt rolniczy. Tel. 0504/17-04-63 W01019984

KUPIE CIĄGNIK URUS C-4011, do remontu, z kpl. dokumentacja, Chwałków, powiat świdnicki, tel. 074/805-79-73

KUPIE CIĄGNIK ZETOR, 5011, 5211, 7011, 7211, bez prawa rejestracji - do 10.000 zł, woj. łódzkie, tel. 0604/28-68-13, 0620/31-45-49

KUPIE CIĄGNIKI i przyczepy, mogą być do remontu., woj. dolnośląskie, tel. 071/796-16-45, 0608/57-74-70

KUPIE CIĄGNIKI: Ursus C-328, C-330, C-360, C-360 3P, C-385, U-912, U-914, U-1222, U-1224; Massey-Ferguson 255; Wladimir T-25A; Białorusi MTZ; Zetor, mogą być do remontu. Opole, tel. 0800/87-62-10

KUPIE CIĄGNIKI: Ursus C-328, C-330, C-360, C-360 3P, C-385, U-912, U-914, U-1222, U-1224; Massey-Ferguson 255; Wladimir T-25A; Białorusi MTZ; Zetor, mogą być do remontu. Strzelin, tel. 071/392-62-64, 071/393-20-50, 0602/81-14-23

KUPIE CIĄGNIKI: Ursus C-328, C-330, C-360, C-367 P, U-912, U-1224, U-1224; Massey-Ferguson MF-255, Zetor, Wladimir T-25A. Złotoryja, tel. 0688/67-12-58

KUPIE KOMBAJN BIZON, Twardogóra, tel. 071/315-89-46, 0603/69-32-51

KUPIE KOMBAJN DO BURAKÓW STOLL V50, z koszem na liście, w dobrym stanie. Ponić, tel. 074/855-34-68

KUPIE KOMBAJN ZBOŻOWY BIZON, Chlewicka, powiat wrocławski, tel. 0604/84-80-76

KUPIE KOMBAJN ZBOŻOWY FORTSCHRITT E-512, do 10.000 zł, w rozliczeniu może być VW LT 35, 3-osobowy, skrzyżniony lub Fiat Topi, 1991 r., 1,9 TD, Wschowa, tel. 0504/66-04-24

KUPIE ŁADOWACZ TUR, Strzelin, tel. 071/392-62-64, 071/393-20-50, 0602/81-14-23

KUPIE MASZYNY ROLNICZE - ciągniki, przyczepy, mogą być do remontu. Tel. 0608/57-74-70

KUPIE MASZYNY ROLNICZE - ładowacz Cyklop, Troll, rozrzuśnik obornika, prasę Z-224, beczkowsy, ciągniki Ursus C-330, C-4514, C-5314, MF-255 i inne. Domanów, powiat olawski, tel. 071/301-77-49, 0601/91-88-55

KUPIE MASZYNY ROLNICZE - rozrzuśnik obornika, ładowacz Cyklop, Troll i UNHZ-500, prasę Z-224, bronę talerzową, beczkowsy, przyczepę D-732 lub D-471 inne. Olawa, tel. 071/313-86-77, 0605/44-77-02

KUPIE MASZYNY ROLNICZE - ładowacz Cyklop, ciągnik Ursus C-28, rozrzuśnik obornika i inne. Stara Krobica, tel. 065/571-19-13

KUPIE MASZYNY ROLNICZE, oraz ciągnik, w zamian za zboże. Włocławek, tel. 071/418-89-03, 0607/95-37-16

KUPIE MASZYNY ROLNICZE - ładowacz Tur, przyczepy, rozrzuśnik obornika, prasę do słomy. Wrocław, tel. 0691/52-88-58, 0601/15-33-95

KUPIE MASZYNY ROLNICZE - ciągnik Ursus lub Białorusi, przyczepy, siewniki i inne. Wrocław, tel. 0697/78-76-30

KUPIE MASZYNY ROLNICZE - siewniki, ładowacz, przyczepy i inne. Wrocław, tel. 0609/38-46-29

KUPIE MASZYNY ROLNICZE - ciągnik John Deere 7810 oraz kombajn zbożowy Case 2388. Zielona Góra, tel. 068/321-15-95, 0601/78-86-21

KUPIE PŁUG, 5-kielkowy lub 6-kielkowy, obrotowy. Jędrzychowice, powiat wrocławski, tel. 0509/39-76-10

KUPIE SIEWNIK ZBOŻOWY: Pneumason, Mistral, Accord, szer. robocza 4,5 m lub 6 m, z radcami talerzowymi, do 7 lat. Piotrowice Polskie, powiat ząbkowski, tel. 074/810-34-22, 0502/07-38-76

KUPIE SIEWNIK ZBOŻOWY POZNAŃSIK, może być do remontu. Szupiec, tel. 071/393-72-94, 0604/72-56-06

KUPIE SIEWNIK ZBOŻOWY POZNAŃSIK, i inny sprzęt rolniczy. Strzelin, tel. 071/392-62-64, 071/393-20-50, 0602/81-14-23

KUPIE SUSZARNIE, Pedretti lub Araj, stan dobry - do 25.000 zł. Krotoszyn, tel. 062/721-80-27 po godz. 21

KUPIE WAGĘ INWENTARZOWĄ, może być do remontu. Legnica, tel. 076/844-80-29, 0602/37-87-69

KUPIE WAGĘ INWENTARZOWĄ, 1000-1500 kg, może być do remontu. Lubin, tel. 076/844-80-29, 0602/37-87-69

KUPIE ŻMIJUKĘ DO ZBOŻA, długość powyżej 6 m, może być do remontu. lwno, tel. 071/389-60-59, 0681/55-44-04

ŁADOWACZ, prod. czeskiej, duży, stan b. dobry - 7.500 zł. Ponić, powiat gostyński, tel. 0661/19-09-43

ŁADOWACZ TUR, stan b. dobry - 4.800 zł. Kępno, tel. 0604/35-70-87

ŁADOWACZ TUR, 1989 r., do ciągnika Zetor 5211 - 3.300 zł. Żary, tel. 068/371-18-96, 0604/23-26-94

ŁADOWACZ TUR, 1990 r. - 7.000 zł. Mięchów, tel. 0697/89-77-95

ŁADOWACZ TUR, 1994 r. - 10.500 zł. Kozłmin Wlkp., tel. 062/721-77-39

ŁADOWACZ TUR, 1995 r. - 7.000 zł. Krotoszyn, tel. 0608/46-90-73

ŁADOWACZ UNHZ-500 - 4.000 zł. Ostrow Wlkp., tel. 062/734-20-76

ŁADOWACZ UNHZ-500, 1988 r. - 2.450 zł. Kamienna Góra, tel. 0601/15-33-95

ŁADOWACZ UNHZ-500, 1988 r., techn. sprawy - 4.000 zł. Ostrow Wlkp., tel. 062/734-20-76, 0609/62-09-17

ŁADOWACZ UNHZ-750, 1989 r. - 7.500 zł. Mięchów, tel. 0697/89-77-95

● MASZYNY : śrutownik bijakowe ssąco-łuszczące i tłoczące od 1500 zł/szt., dmuchawy do zboża, duża wydajność, od 1300 zł/szt., mieszalnik i śrutownik bijakowy - 4000 zł, czyszczalnia do zboża, nagrzewnica do suszarni, żmijki do zboża, od 1100 zł/szt., paszociąg spiralne i łauczuskowo-krażkowe, dojarki do mleka. Tel. 0504/87-12-29, 0509/70-44-11, 074/858-90-68 W01166284

● MASZYNY ROLNICZE WSZYSTKICH PRODUCENTÓW POLSKICH, oraz używane z Niemiec na zamówienie. Ciągniki rolnicze marki Zetor, Ursus, Lamborghini, New Holland, deszczownice, dopłaty strukturalne z UE, przygotowanie wniosków. 55-140 Żmigrod, ul. Parkowa 4a, przy obwodnicy w gm. kier. na Poznań, tel. 071/385-40-48, 385-42-08 (fax) W01210164

● MASZYNY ROLNICZE: kombajny zbożowe: Fortschritt E-512, E-514, E-517, ciągniki: Zetor, 1992-97 r.; Massey-Ferguson, Case z ładowaczem, Fiat New Holland 1999 r., Steyr Fortschritt 1988-90 r., MTZ, Fastrack JCB, Unimog Mercedes; siewnik do kukurydzy Rau, 8-rzędowy, kombajn do buraków wycinacz do kiszki, paszowozy do kiszki, plugi obrot. inne, Raciborowice Górne, www.szydowski.republika.pl, tel. 076/818-95-80 W84054044

MASZYNY ROLNICZE - ciągnik Ursus C-360 3P, 2 szt., rok prod. 1988 i 1993, poj. 3512 cm, diesel, kolor żółty, kombajn zbożowy Bizon Rekord Z-050, rok prod. 1995, stan b. dobry - 8.000 zł, woj. łódzkie, tel. 043/886-07-33, 0601/38-37-81

MASZYNY ROLNICZE - prasa rolująca do słomy Z-230 - 5.700 zł, urządzenie do załadunku do bełkozwiązki - 800 zł, kosiarzka rotacyjna prod. polskiej - 2.500 zł. Biskupice Zabaryczne, powiat ostrowski, tel. 0698/07-31-57

MASZYNY ROLNICZE - siewnik zbożowy Poznańsk z zgarniaczem - 2.200 zł, rozsiwacz nawozu, poj. 700 kg - 750 zł, obypnik do ziemiaków - 500 zł. Bolesławiec, tel. 062/783-81-57

MASZYNY ROLNICZE - plug 2-kielkowy, 5-kielkowy podorywkowy, rozsiwacz nawozu typu lepek, dmuchawa do zboża z rurami, w cenie 300-1.500 zł/szt. Bożacin, powiat krotoszyński, tel. 0605/46-33-85

MASZYNY ROLNICZE - mieszalniki, śrutowniki, wycinarki do kiszki 1 i 2 nożowa, siewniki do zboża, cenny od 1.500 zł. Chlewo k. Grabowa nad Prosną, tel. 062/730-59-81

MASZYNY ROLNICZE - agregat uprawowy Amazone 9-30 (brona aktywna), szer. robocza 3 m - 2.990 zł, rozsiwacz nawozów Amazone Jet-1200, pneumatyczny, szer. robocza 12 m - 2.200 zł, opryskiwacz Amazone, poj. 400 l, szer. robocza 12 m - 1.000 zł. Głogów, tel. 0502/48-54-87

MASZYNY ROLNICZE - kombajn zbożowy Claas Europa, stan b. dobry - 4.700 zł oraz ładowacz Cyklop, stan b. dobry - 3.700 zł. Głogów, tel. 078/831-77-11

MASZYNY ROLNICZE - siewniki do kukurydzy pneumatyczne i mechaniczne, 4-rzędowe - od 2.500 zł do 6.000 zł, sieczkarnie do kukurydzy „Poehnger”, „Mengele”, „Claas”, 1-rzędowe - od 1.300 zł do 3.200 zł. Głucholazy, powiat nyski, tel. 0601/07-42-58

MASZYNY ROLNICZE - roztrząsarka do siana „Falix”, szer. robocza 5,20 m, zawieszana - 3.000 zł, schładzarki do mleka - od 1.000 zł. Głucholazy, powiat nyski, tel. 0601/07-42-58

MASZYNY ROLNICZE - bronny „3”, zawieszana, półciągnik - 550 zł, sadzarka do ziemiaków, kubekowa, 2-rzędowa - 800 zł, bronny „5”, zawieszana, rozkładane - 800 zł. Guszynia, powiat namysłowski, tel. 0607/51-96-72

MASZYNY ROLNICZE - rozrzuśnik obornika, tandem, podwyższone bursy, w ciałej eksploatacji - 5.500 zł, plug 5-kielkowy - 1.300 zł, inne maszyny Guszynia, tel. 077/419-14-75, 0607/51-96-72

MASZYNY ROLNICZE - sieczkarnie do kukurydzy 1-2-rzędowe, siewnik do kukurydzy, rozsiwacz nawozu, poj. 1000 l, dmuchawy do zboża z rurami, agregat chłodniczy do mleka, pompa do dojarki przewadkowej, wydajność 450 l/min, myjka ciśnieniowa Wap z podgrzewaczem wody - od 1.100 zł. Gostyni, tel. 0697/71-33-22, 0501/12-67-58

MASZYNY ROLNICZE - ciągnik Sams Jaguar 100, 1984 r., 95 KM, przedni napęd - 18.000 zł, brona talerzowa Galucho, szer. robocza 4,4 m, w systemie X, podwozie, podwójna koła, stan b. dobry - 9.500 zł, siewnik zbożowy Hassia, szer. robocza 3 m, stan b. dobry - 7.500 zł. Góra, tel. 065/543-55-66

MASZYNY ROLNICZE - schładzarka do mleka, poj. 1000 l, z wymiennikiem ciepła - 3.200 zł, schładzarka do mleka, poj. 150 l, na wózku, nowy agregat - 1.800 zł, rozrzuśnik obornika 1-osiowy, poj. 3,5 t, stan b. dobry - 3.700 zł. Kamienna Góra, tel. 075/742-66-21, 0607/91-58-89

MASZYNY ROLNICZE - kombajn do buraków Kleine 5000 - 4.200 zł, opryskiwacz Rau, szer. 12 m, lancia, poj. 400 l - 1.200 zł, siewnik Mazur, podwieszany, szer. 4 m - 2.200 zł. Kazimierz, tel. 077/437-18-52 po godz. 20, 0609/74-33-58

MASZYNY ROLNICZE - kultywator, szer. 2,8 m - bronny - 500 zł, rozsiwacz nawozów Bak, lepek - 200 zł, bronny 4-polowy, lekkie - 200 zł, brona talerzowa, na kołach, podwójna, ciężka, prod. radzieckiej - 1.000 zł, siewnik zbożowy Polanin, szer. 4 m - 1.100 zł. Kozłmin Wielkopolski, tel. 062/721-32-21

MASZYNY ROLNICZE - ciągnik Fortschritt ZT-300, Ursus C-385, 6-cylindrowy silnik, C-360, C-355, C-4011, MTZ, ładowacz Troll, Cyklop, plug 2-, 3-, 6-kielkowy, obrotowy, rozrzuśnik obornika, wycinacz kiszki, sieczkarnia 1-rzędowa, agregaty uprawowe i inne. Lwówek Śląski, tel. 075/784-30-00 po godz. 20

MASZYNY ROLNICZE - kopaczka do ziemiaków - 450 zł, siewnik do nawozu, lejowy, z zapasową skrzynią - 750 zł, plug 3-kielkowy - 850 zł, przetrząsarka-zgrabiarka, 7-giębiowa - 1.100 zł. Męcinka, powiat gostyński, tel. 075/870-82-19, 076/870-82-64

MASZYNY ROLNICZE - rozsiwacz nawozów Amazone - 2.500 zł, plugi zagony, 4-kielkowe, firmy Rabewer i Brix, zabezpieczone sprężynowo - 2.500 zł. Naratów, gm. Niechlów, powiat gostyński, tel. 065/543-55-66

MASZYNY ROLNICZE - sieczkarnia do kukurydzy - od 1.700 zł, brona aktywna, szer. rob. 3 m - 3.000 zł, agregat uprawowy, szer. rob. 2,8 m - od 1.600 zł, siewnik do kukurydzy Monosam - 5.000 zł, siewnik zbożowy, szer. rob. 2,5 m - 2.000 zł, plug 3-kielkowy, obrotowy - 1.900 zł. Nysa, tel. 077/433-25-79, 077/431-22-21

MASZYNY ROLNICZE - ciągnik Ursus C-4011 z 1973 r., zarejestrowany, ubezpieczony, nowe opony, garazowany, i właściciel - 4.200 zł, siewnik Poznańsk, plug 3-kielkowy - 1.800 zł. Olawa, tel. 071/303-46-55, 0606/12-42-14, 0880/85-47-09

MASZYNY ROLNICZE - ciągnik Ursus C-360, 1985 r., duża kabina, płaska os, po remoncie kapitalnym, kpl. dokumentacja - 12.500 zł oraz przetrząsarka do siana, widłowa, przystosowana do ciągnika - 250 zł. Rudawa, tel. 071/389-88-80

MASZYNY ROLNICZE - miniciągnik 2-kołowy, plug obrotowy do orki + przyczepka - 2.500 zł, kosiarzka spalinalowa 4x4 - 600 zł, glebogryzarka spalinalowa - 550 zł, opryskiwacz spalinalowy, plecakowy - 450 zł, dmuchawa do liści, spalinalowa - 310 zł. Syców, tel. 062/785-26-38, 0605/13-98-85

MASZYNY ROLNICZE - młynka do warzyw - 1.990 zł, czyszczarka szotkowa do warzyw i ziemiaków - 3.000 zł. Świdnica, tel. 0501/06-86-85

MASZYNY ROLNICZE - plugi 3-kielkowe, obrotowe + przedplugi, kosiarzka rotacyjna, śrutowniki ssąco-łuszczące i tłoczące, rozsiwacz nawozów Amazone, o poj. 400-1500 l, siewniki zbożowe Hassia, Amazone Super D7, ścieżki i znaczniki hydrauliczne, szer. robocza 3 m i inne - od 1.000 zł/szt. Talary, tel. 065/571-98-51, 0609/06-43-38

MASZYNY ROLNICZE - opryskiwacz, 2.000 l, lancia 18 m, hydrauliczna wys. i rozkładanie lancy, opyskiwacz sadowniczy, 1.000 l, bez pompy, agregat uprawowy, 4,20 m, hydrauliczne składany, suszarnia do kukurydzy, cena 1.500 - 13.000 zł. Trzebnica, tel. 071/387-09-72, 0504/23-00-90

MASZYNY ROLNICZE - agregat uprawowo-wymięamy Amazone, szer. robocza 3 m, aktywny, z hydroplakiem i siewnikiem - 6.800 zł, prasa do słomy Massey-Ferguson, zmieniokoforowa, koska o wym. 120x180 cm, nowe pasy, stan b. dobry - 9.200 zł. Winiśko, powiat wrocławski, tel. 0601/05-55-00, 0605/05-11-70

MASZYNY ROLNICZE - dmuchawa P-T 200, elektryczna, ssąco-łuszcząca - 3.000 zł, siewnik do kukurydzy Aeromat, 8-rzędowy - 3.500 zł. Winiśko, tel. 071/389-91-18, 0606/32-29-96

MASZYNY ROLNICZE - glebogryzarka, prod. polskiej, do ciągnika Ursus C-330, C-360, szer. 160 cm - 2.400 zł, siewnik ręczny, uniwersalny, 1-rzędowy - 100 zł, siewnik do kukurydzy, ręczny, 1-rzędowy, punktowy - 140 zł. Wrocław, tel. 071/388-79-91

MASZYNY ROLNICZE - ciągnik Ursus C-330, stan b. dobry, przebieg 650 mtg - 18.000 zł, rozrzuśnik obornika, 1-osiowy, nowy typ - 3.800 zł, plug Grudziądz, 3-kielkowy, nowy typ - 750 zł. Ząbkowice Śląskie, powiat ząbkowski, tel. 074/815-30-25

OBSPYNIK DO ZIEMIĄKÓW - 300 zł lub zamienię na bronę zawieszana. Mirosin Dolny, gm. Kozuchów, powiat nowosolski, tel. 068/355-82-71 po godz. 19

OBSPYNIK DO ZIEMIĄKÓW, 5-rzędowy, używany 1 sezon, oryg. lakier - 500 zł. Wrocław, tel. 0605/12-52-88

OPRYSKIWACZ, pojemność 300 litrów, podwieszany - 1.100 zł. Bystrzyca Kłodzka, tel. 0609/48-32-27

OPRYSKIWACZ, poj. 400 l - 900 zł Dobroszyce, tel. 071/314-12-20

OPRYSKIWACZ, prod. zachodniej, poj. 2200 l, szer. robocza 24 m, hydrauliczne rozkładany - 10.000 zł. Strzelin, tel. 0609/32-42-44

OPRYSKIWACZ, 600 l - 2.700 zł. Ścinawka Dolna, powiat kłodzki, tel. 074/871-54-99

OPRYSKIWACZ, poj. 300 l, zawieszany, sprawy szer. robocza 10 m - 500 zł. Świdnica, tel. 074/855-55-51, 0889/14-70-28

OPRYSKIWACZ BURY, poj. 500 m, szer. lancy 12 m, dysze Tejel-2, 1000 zł. Bardo Śląskie, powiat ząbkowski, tel. 074/817-01-21

OPRYSKIWACZ PILMET, poj. 300 l - 1.000 zł. Boreczek, gm. Borów, powiat strzeziński, tel. 071/798-16-45, 0606/57-74-70

OPRYSKIWACZ PILMET 312, szer. 12 m, stan dobry - 1.200 zł. Piskorzów, powiat dzierzoniowski, tel. 074/836-90-25

OPRYSKIWACZ PILMET, poj. 300 l, szer. 11 m, stan dobry - 1.200 zł. Rydzyna, tel. 065/58-87-70

OPRYSKIWACZ PILMET, poj. 600 l - 2.700 zł. Ścinawka Dolna, powiat kłodzki, tel. 074/871-54-99

● OPYSKIWACZE : 400, 500, 600, 800, 1000, 1200, 1500, 2000 l, gwarancja, atest, certyfikat UE, badania techn. ważne 3 lata, dostawa do klienta - sprzedaż ratalna, cena od 1.680 zł + VAT. Jelenin 14 k. Strzelina, tel. 071/393-32-47, 0609/65-53-68 W01201704

PARNIK ELEKTRYCZNY, duży - 3.500 zł. Wrocław, tel. 071/781-48-95

PLUG 3-kielkowy, stan dobry, wymienione odkładnie, nowy typ - 800 zł. Boreczek, gm. Borów, powiat strzeziński, tel. 071/796-18-45, 0606/57-74-70

PLUG 2-kielkowy, obracany mechanicznie, przedplugi, stan b. dobry, nie wymaga napraw - 1.000 zł. Borów, powiat strzeziński, tel. 071/393-31-34

PLUG 3-kielkowy, obrotowy - 1.500 zł. Burkatów, tel. 074/851-61-32

PLUG obrotowy, 4-kielkowy - 6.000 zł. Głubczyce, powiat głubczycki, tel. 0600/03-31-80

PLUG 2-kielkowy, stan dobry - 450 zł. Jankosów, gm. Żorawina, tel. 071/311-49-93

PLUG 3-kielkowy, głęboki - 1.000 zł. Łazany, gm. Żarów, powiat świdnicki, tel. 074/858-05-84

PLUG 4-kielkowy, obrotowy, z urządzeniem do rozdawania paszociągów - 1.000 EUR lub zamienię na ciągnik rolniczy, wózek widłowy, może być do remontu. Ostrow Wielkopolski, tel. 0506/44-40-45, 062/734-13-33 po godz. 20, 0500/74-26-55

PLUG 3-kielkowy, hydraulicznie obracany - 3.000 zł. Pyskowice, powiat zlotyński, tel. 0692/15-18-42

PLUG FORTSCHRITT B-200 - 2.500 zł. Strzelin, tel. 0800/57-09-58

PLUG GRUDZIĄDZ, 5-kielkowy, stan idealny, + belka składana do bronny - 1.700 zł. Jazwina, tel. 071/393-80-72, 0601/78-52-89

PLUG GRUDZIĄDZ, 1998 r., 5-kielkowy, obrotowy, waga 1200 kg, stan b. dobry - 13.500 zł. Żmigrod, tel. 071/385-55-71, 0607/74-03-24

PLUG HUARD 5-kielkowy (4+1), obrotowy - 8.500 zł. Kosiomyśl, tel. 071/317-02-23

PLUG KRONE MUSTANG, 3-kielkowy, wyprzet z przedplukami, z możliwością podłączenia dodatkowych korpusów - 2.500 zł. Krosowice, powiat kłodzki, tel. 074/868-53-64

PLUG KRONE, Mustang 3/100, 3-kielkowy, obracany, przedplugi łarczowe, techn. sprawy - 3.300 zł lub zamienię na siewnik zbożowy, Wrocław, tel. 0698/65-63-62

PLUG KVERNELAND, 4-kielkowy, zabezpieczenia przed kamieniami, stan dobry - 10.000 zł. Łagiewniki, tel. 071/393-70-63

PLUG LANDSBERG, 4-kielkowy (3+1), stan idealny, obrotowy - 4.500 zł. Kąrzysz, tel. 0607/14-54-44, 062/764-86-11

PLUG NIEMEYER, 4-kielkowy, obracany hydraulicznie, niekompletny, w całości lub w części - 1.700 zł. Namysłów, tel. 0608/39-89-08

PLUG NIEMEYER, 2-kielkowy, obracany hydraulicznie - 1.200 zł. Namysłów, tel. 0608/39-89-08

PLUG NIEMEYER, obrotowy, 4-kielkowy, obracany hydraulicznie, przedplugi, stan dobry - 8.000 zł. Opole, tel. 0606/72-43-06

PLUG RABEWER, 4-kielkowy, hydraulicznie obracany, listwowe odkładnie, funkcja 3+1, regulowana szerokość orania, kółko na dwa węża, mał pracował, oryginalny lakier, podzespoły, stan b. dobry - 2.200 EUR, odbiór w Polsce. Lwówek Śląski, tel. 075/782-36-31 wieczorem, 0608/87-87-35

PLUG VENCKI M4D, 4-kielkowy, obracany, stan dobry - 4.500 zł. Mydłcin, gm. Niegosławice, tel. 068/378-13-12

PLUG WAGART, 4-kielkowy, obracany hydraulicznie, 2 szt. - 7.900 zł/szt. Olawa, powiat dzierzoniowski, tel. 0600/91-83-74

PLUGI: Lamken Opal 140 Vario, obrotowy, 4-kielkowy, Lamken Opal 110, 3-kielkowy, azurowy, Rabewer, 5-kielkowy, azurowy, Kvemeland, 4-kielkowy - 7.500 zł. Naratów, gm. Niechlów, powiat gostyński, tel. 0601/14-05-28

PRASA DO SŁOMY, na gwarancji, prod. niemieckiej - 48.000 zł. Połgaj, tel. 071/393-60-88

PRASA DO SŁOMY, 1992 r., związajka - 11.500 zł. Doruchów, tel. 062/731-56-03 po godz. 20

PRASA DO SŁOMY HESTON 5630, 1990 r., związajka, zmieniokoforowa, 100x120 cm, do ciągnika o małej mocy, stan b. dobry - 7.800 zł. Raszów, powiat ostrowski, tel. 062/734-34-82, 0501/56-78-06

PRASA DO SŁOMY WELGER, balotowa, walowa, wym. balota 150x110 cm - 11.000 zł. Ustka, tel. 062/721-25-76, 0605/99-19-82

PRASA DO SŁOMY Z-224/1, 1989 r., przeznaczone, stan b. dobry - 12.000 zł. Bagienice, powiat świdnicki, tel. 074/858-84-05

PRASA DO SŁOMY Z-230, rozkładana - 5.500 zł. Jazwina, tel. 071/393-81-83, 0605/25-27-10

PRASA DO SŁOMY Z-230, 1985 r., związajka, pasowa + druga na części - 4.500 zł. Krzelow, powiat wrocławski, tel. 071/389-91-77

PRASA DO SŁOMY Z-230, 1987 r., związajka - 4.500 zł. Opole, tel. 0693/29-99-77

PRASA DO SŁOMY Z-230, 1992 r. - 3.800 zł. Jarcin, tel. 062/740-38-66

● PRASĘ DO SŁOMY - SKRADZIONO !!!!!!!!!!!!!, w nocy z 17/18 listopada skradziono prasę do słomy firmy Metalfarch nr fabryczny 752, nowa (rozczn.), kolor czerwono-biały, bardzo szerokie opony, prosimy o informacje pod nr 0600/25-53-41, 071/312-49-31 lub na policję w Obornikach Śl., na znalazcę nagroda 5.000 zł, na osobę, która udzieli ważnych informacji nagroda 1.500, Oborniki Śląskie, tel. 071/312-49-31, 0600/25-53-41 W82006834

PRASY DO SŁOMY, związajka i kosząca - od 2.000 zł. Krotoszyn, tel. 062/722-21-34, 0601/17-79-03

PRASY DO SŁOMY - Krone, baloty o wym. 120x120 cm, stan idealny, Mora, baloty o wym. 120x120 cm, stan b. dobry oraz Welger, baloty o wym. 120x120 cm, stan b. dobry - od 15.500 zł/szt. lub zamienię na ciągnik albo na prasę do słomy Z-224 Talary, tel. 065/571-98-51, 0609/06-43-36

PRZYCZEPA SAMOZBIERAJĄCA POTINGER, do sianokiszki, 31 noży, ład. 4,5 t, stan b. dobry - 5.500 zł. Krotoszyn, tel.

KONCENTRAT POMIDOROWY, 30 %, w puszkach po 4,5 kg - 30 zł/zł. Wrocław, tel. 060108-43-04
KUKURYDZA, paszowa, 50 ton - 400 zł/t. Bielawa, tel. 050141-08-43, 0696/87-10-61
KUKURYDZA - 500 zł/tonę. Borszyn Mały, powiat górski, tel. 0697/69-73-11
KUKURYDZA, paszowa, 100 t - 400 zł/t. Dzierżonów, tel. 074/830-01-48, 074831-27-99
KUKURYDZA, 40 t - 420 zł/t. Otmuchów, powiat nyski, tel. 0697/71-96-44
KUKURYDZA, z pola o pow. 125 ha, na pnici, ok. Głogowa. Szymanowo, powiat rawicki, tel. 0605/08-52-46
KUKURYDZA, sucha, ok. 10 t - 450 zł/t. Świebodzice, tel. 074/857-15-08
KUPIEJCZYM JARY. Kalisz, tel. 0604/53-02-40
KUPIEJCZYM JARY, paszowy. Rawicz, tel. 0509/56-18-28

● KUPIEJCZYM PASZOWE - pszenicę, jęczmień, pszenżyto, żyto oraz kukurydzę. Przy większych ilościach (ok. 20 ton) odbiór naszym transportem. Korzystne ceny. Możliwość wymiany na nawozy i środki ochrony roślin. Zduny, tel. 062/721-53-00 W01082434

KUPIEJCZYM PASZOWE, odbiór własnym transportem. Jemielno, tel. 065/544-27-06
KUPIEJCZYM PASZOWE, płatne gotówką, odbiór własnym transportem. Krotoszyn, tel. 0606/40-47-98
KUPIEJCZYM PASZOWE - jęczmień, pszenicę, pszenżyto. Rawicz, tel. 060121-76-37

OCIEPLENIE - PRODUCENT ZMIYWALNEJ PŁYTY TERMOIZOLACYJNEJ obory, chławnie, kurniki, magazyny BALEX METAL DOLNY ŚLĄSK Sp. z O. O. DŁUGOLEKA, TEL. 0713151613

LIMIT NA BURAKI CUKROWE, 160 ton - 150 zł/t. Jordanów Śląski, tel. 071390-93-05
LIMIT NA BURAKI CUKROWE, w cukrowni Strzeżin, 60 t - 100 zł/t. Niedźwiednik, gm. Ziębice, powiat ząbkowski, tel. 074/219-58-69
LIMIT NA BURAKI CUKROWE, 72 tony, cena 115 zł/tona. Świebodzice, tel. 074/854-49-58, 069025-22-74
LIMIT NA BURAKI CUKROWE, 53 t, cukrownia Świdnica - 110 zł/t. Ząbkowice Śląskie, tel. 074815-91-10
LIMIT NA MLEKO, 194000 l - 0,50 zł/l. Borzęcicki, tel. 062/721-69-18 wiacarom
LIMIT NA MLEKO, 9.500 l - 0,80 zł/l. Jankowice, powiat olawski, tel. 0603/85-12-15
LIMIT NA MLEKO, 20.000 l - 1 zł/kg. Jordanów Śląski, tel. 071390-93-05
LIMIT NA MLEKO, 7100 kg - 0,30 zł/kg. Kozowo, gm. Wińsko, tel. 071389-85-89
LIMIT NA MLEKO - 1 zł/l. Lipki, tel. 077412-13-10
LIMIT NA MLEKO, 7300 l - 0,60 zł/l. zamienie na bydło. Luboradz, gm. Krósnica, tel. 071384-48-00 wiacarom
LIMIT NA MLEKO, 4614 kg - 80 gr/kg. Mysłaków, powiat świdnicki, tel. 0880/30-58-24
LIMIT NA MLEKO, 17.333 kg - 0,30 zł. Sułków, tel. 075/777-82-22
LIMIT NA MLEKO, 6000 kg - 1 zł/kg. Zalesie Wielkie, tel. 065/548-24-87, 0880/84-31-30
LIMIT NA MLEKO, 4880 kg - 0,60 zł/kg. Roman Zieliński, 59-700 Żeliszów 88, powiat bolesławiecki
LUBIN, 6 ton - 1.800 zł/t. Lututów, powiat wierzowski, tel. 0603/56-21-18
LIMIT SŁODKI SONET, ze zbioru w 2004 r. z gospodarstwa ekologicznego, zawartość białka 35 proc. idealny na paszę dla bydła, gołębi, trzody chlewniej, owiec, kóz, królików - 180-200 zł/100 kg. Korzanów, gm. Zimigród, powiat trzebnicki, tel. 071/085-61-77 w godz. 7.30 - 22
MARCHEW, jadalna, ilość 10 t - 0,20 zł/kg. Krotoszyn, tel. 0506/92-49-16
MARCHEW, paszowa - 0,20 zł/kg. Lubin, tel. 0888/49-55-63
MARCHEW, przmysłowa - 0,25 zł. Opawek, powiat kaiski, tel. 062/761-88-01
MARCHEW, 30 ton - 0,10 zł/kg. Skoraszewice, tel. 065/573-76-57
MIOD, 1,5 t. lipowy, spadziowy i wielokwiatowy, Pielgrznik, powiat złotoryjski, tel. 076/877-58-80, 0697/29-93-54, 0691/83-36-41
MIOD PSZCZELI, w beczkach i słoikach, rzepakowy, wielokwiatowy, akacyjny, lipowy, gryczany, pszczyński i wrocławski - od 8 zł/kg. Zielona Góra, tel. 0601/88-21-89
OWIES, b. dobrej jakości, 50 t - 350 zł/t. Głogów, tel. 0602/34-31-35
OWIES, 120 t - 350 zł/t. oraz żyto, 100 t - 350 zł/t. Janowice Wielkie, powiat jeleniogórski, tel. 075/751-50-38
OWIES, 10 t - 440 zł/t. Męcinka, powiat gostyński, tel. 076/870-82-19, 076/870-82-64
OWIES - 400 zł/tonę. Szprawa, tel. 068/376-34-08, 0692/91-74-16
PSZENICIA, konsumpcyjna, zachowuje wszystkie parametry - 410 zł/tona. Jawor, tel. 076/870-93-78

SKUP ZBOŻ PASZOWYCH PSZENŻYTO, PSZENICIA, JĘCZMIEŃ, ŻYTO I INNE ORAZ JABŁEK PRZEMYSŁOWYCH, PLATNOŚĆ GOTÓWKĄ, tel. 0-605 559 957, 043/825-21-29

PSZENICIA, konsumpcyjna, 80 ton - 520 zł/tonę. Krotoszyn, tel. 062/721-60-27 po godz. 21
PSZENICIA, konsumpcyjna, 40 t - 435 zł/t. Słozowice, tel. 074/818-11-39
PSZENICIA, konsumpcyjna, wysokiej jakości, 150 ton - 525 zł/tonę. Strzegom, tel. 074/855-72-32, 0681/70-02-64
PSZENICIA OZIMA, 30 ton - 450 zł/t. Janowice Wielkie, powiat jeleniogórski, tel. 075/751-50-38
PSZENŻYTO, 10 ton - 400 zł/tonę. Góra, tel. 0607/43-75-82
PSZENŻYTO, ilość 40 t - 410 zł/t. Krzelów, powiat wrocławski, tel. 071/389-91-77
SIANO prasowane, ok. 50 t - 3 zł/kostkę. Komorówko, gm. Trzebnica, tel. 071/312-88-96, 0608/22-57-84
SIANO - 200 szt. - 3,50 zł/kostka. Legnica, tel. 076/857-00-56
SIANO prasowane, w kostkach - 2 zł/szt. Piotrowice, powiat legnicki, tel. 0608/79-42-33, 0607/78-50-41
SIANO prasowane, w kostkach, b. dobrej jakości - 250 zł/t. Syców, powiat oleśnicki, tel. 0607/21-83-07
SIANO, SŁOMA, w małej koszarce, przechowywane w stodole, bardzo dobrej jakości, siano - 2,50 zł/szt. słoma - 1,50 zł/szt. Głogów, tel. 076/831-77-13, 0692/33-26-87
SŁOMA, w balach, 90 szt. - 10,15 zł/szt. Krotoszyn, tel. 062/721-60-27 po godz. 21
SŁOMA prasowana - 1,50 zł/kostka. Piszawa, tel. 071/315-33-06
SŁOMA, w balach lub kostkach, sucha - 200 zł/tonę. Wrocław, tel. 0698/65-63-82
SŁOMA, w dużych balach - 200 zł/t. Żary, tel. 068/374-13-00
SŁOMA PSZENA prasowana, (możliwy transport) - 150 zł/t. Jeleń-Laskowice, powiat olawski, tel. 0601/58-28-41
SŁOMA PSZENA, ŻYTNIJA prasowana, w balach - 30 zł. Jażwińca, powiat dzierzoniowski, tel. 0603/81-95-56
TRZCINA, w snopach - 35 zł/szt. Dąbrowice, tel. 062/785-18-30
TUSZE KRÓLICZE, świeższe - 15 zł/kg. Wrocław, tel. 0698/65-63-82
WARZYWA - ziemniaki sadzeniaki odmiana Ruta, wczesne - 30 gr/kg, paszowe - 10 gr/kg; marchew paszowa - 20 gr/kg. Niecziszów, tel. 071/314-95-91
WYSŁODKI, granulowane, sucha - 520 zł/t. Długoleka, powiat ząbkowski, tel. 0603/59-54-90
WYSŁODKI, mokre, 100 ton - 20 zł/tonę. Góra, tel. 0697/69-73-11
WYSŁODKI, mokre, odbiór w Cukrowni Strzeżin - 18 zł/t. Strzeżin, tel. 0607/05-71-09
WYSŁODKI - 500 zł/t. Sulimów, tel. 071/311-41-74
WYSŁODKI, sucha, brykietowana, 15 t - 550 zł/t. Sulimów, powiat wrocławski, tel. 071/311-43-07
WYSŁODKI - 500 zł/tonę. Święta Katarzyna, tel. 071/311-41-09
WYSŁODKI, 5 t sucha, brykietowana - 500 zł/t. Ząbice, gm. Św. Katarzyna, powiat wrocławski, tel. 071/311-44-80
WYSŁODKI, sucha, granulowana, ok. 8 t. odbiór z Głogowa - 500 zł/t. Żukowice, tel. 076/831-91-84
ZBOŻE - jęczmień, pszenżyto - 550 zł/t. Dąbrowice, tel. 062/785-18-30
ZBOŻE - jęczmień - 400 zł/t. żyto - 300 zł/t. Krzydłina Mała, tel. 071/389-01-87

ZIEMIANKI BRYZA, WINETA, późne odmiany, pakowane po 30 kg (nowe worki siatkowe), możliwy dozw. - 0,30 zł/kg. Gniemowitro, tel. 076/887-13-84, 0504/23-87-21
ZIEMIANKI JADALNE BRYZA - 0,25 zł/kg. Chrośnik, powiat lubuski, tel. 0501/46-62-84
ZIEMIANKI JADALNE, i sadzeniaki, odmiana Wineta, Satina, 30 gr/kg. Dobkowice, powiat wrocławski, tel. 071/311-83-94
ZIEMIANKI JADALNE - Denari i Wineta - 0,17 zł/kg. Dobroszyca, tel. 071/314-12-20
ZIEMIANKI JADALNE DENAR, KORONA, WITARA, cena - 0,18 zł/kg. Grabów nad Prosną, powiat ostrzeszowski, tel. 062/730-73-78, 0692/54-13-12
ZIEMIANKI JADALNE WINETA, SANTA, w workach po 2,5-3 kg - 0,35 zł/kg. Kobierzyca, tel. 071/311-99-30
ZIEMIANKI JADALNE BILA - 30 zł/kg. Zimigród, powiat trzebnicki, tel. 0691/70-16-90
ZIEMIANKI JADALNE I SĄDZENIANKI WITARA, BRYZA, ok. 4 t jadalnych i 1,5 t sadzeniaków - 2,50 zł/kg. Piotrowice, powiat jaworski, tel. 0508/76-76-26, 0696/30-49-09
ZIEMIANKI PASZOWE - 0,10 zł/kg. Kepno, tel. 0661/83-08-03
ZIEMIANKI PRZEMYSŁOWE - 0,08 zł/kg. Brzeg, tel. 0774/12-91-29
ZIEMIANKI SĄDZENIANKI RUTA, ORLIK, SANTA, DENAR, cena - 0,30 zł/kg. Długoleka, powiat wrocławski, tel. 0608/16-80-20
ZIEMIANKI SĄDZENIANKI, aster - 25 gr/kg. Księginice, tel. 071/316-33-11
ZIEMIANKI SĄDZENIANKI RUTA - 0,30 zł/kg. oraz paszowe - 0,10 zł/kg. Niecziszów, tel. 071/399-04-09
ZIEMIANKI SĄDZENIANKI GLORIA, b. wczesne, 10 ton - 0,35 zł/kg. Wrocław, tel. 0890/28-44-46
ŻYTO, siewne, 15 t - 370 zł/t. Jeleń-Laskowice, tel. 071/318-92-74
ŻYTO, 100 ton - 350 zł/t. Syców, tel. 0607/27-01-70
ŻYTO KONSUMPCYJNE, „dankowskie”, zielenie, 40 t, z 1 odsiewu - 390 zł/t. Brań, powiat kępiński, tel. 0502/38-52-48
ŻYTO KONSUMPCYJNE, 50 t - 350 zł/t. Głogów, tel. 0602/34-31-35
ŻYTO KONSUMPCYJNE - 100 ton - 350 zł/t. Syców, tel. 0607/27-01-70, 0607/21-83-07
ŻYTO KONSUMPCYJNE, 81 - 370 zł/t. Tomiszewo, tel. 075/731-21-64

OGRODNICTWO I WYPOSAŻENIE OGRODU

● AGREGATY PRĄDOWÓRCZE - skup - sprzedaż, bardzo duży wybór, z zapasów magazynowych, fabrycznie nowe, w ciągłej sprzedaży, 170 szt. w magazynie, od 8 do 500 kW oraz 1 megawatt 1,2,5 megawata. Zabrze, tel. 032/271-95-08 w godz. 7-17 W01015774

AGROWŁÓKNINA, 17x32 - 0,29 zł/m2. Godziszowa, powiat jaworski, tel. 0605/07-41-70
AGROWŁÓKNINA - 20 gr/m2. Krzydłowice, powiat polkowicki, tel. 0607/91-09-06

● CHOINKI, świerk zwykły, 4.000 szt. - 6 zł/szt. Międzyrzecze, tel. 0605/76-00-40 W01212184

CHOINKI, z własnej plantacji, świerk klujący błękitny, wys. od 1,5 do 3 m, cena od 20 zł/szt. Lubachów, tel. 074/850-99-62
CHOINKI, świerki, różne gatunki, z własnej plantacji, wys. 1-7 m, cena od 5 zł/szt. Maluszyn K. Trzebnicy, tel. 071/312-12-77, 071/387-01-20
CHOINKI - sosna, wys. do 2 m - 15 zł/szt. Nowy Świat, powiat brzeski, tel. 0503/61-89-03
CHOINKI, świerkowe z plantacji, 40 000 szt. - 6 zł/szt. Ostrzeszów, tel. 062/730-48-10, 0693/41-33-51
CHOINKI, świerk pospolity, wys. 2-2,5 m, duża ilość - 4-9 zł/szt. Saryb, tel. 074/810-20-29, 0605/07-43-47
CHOINKI - świerk kanadyjski, cięte i kopane - 8 zł/szt. Stróża, gm. Mielków, powiat wrocławski, tel. 071/318-82-81
CHOINKI - świerk zwykły, wys. 1-3,25 m - 5 zł/szt. świerk srebrny wys. 0,8-1,7 m - 10-20 zł/szt. Ścinawa, tel. 076/844-93-11, 0606/41-20-84
CHOINKI, świerkowe, ok. 500 szt. - 15 zł-20 zł/szt. Świerki, gm. Nowa Ruda, powiat głogowski, tel. 0509/22-92-30
CHOINKI, świerk górski, wys. 4-8 m, od 20 zł/szt. Ziębice, tel. 0609/92-78-22

● CHOINKI ŚWIERKOWE, od 1,5 m do 2,5 m, okolicę Międzyzłesia. Tel. 0601/16-80-69 W01211894

● CHOINKI ŚWIERKOWE, wys. 1-4 m, kopane i cięte, ładnie wybarwione, bardzo duży wybór, do dobry dojazd, cena 6-10 zł/szt. Polanica Zdrój, tel. 074/869-06-05 W01202074

CIĄGIEN OGRODNICZY, lamany, 2-osowy, napęd 4x4, podnośnik hydrauliczny, wałek przekazu mocy, możliwy transport - 7.800 zł. Brzeg Dolny, tel. 071/319-80-74, 0504/78-94-93
CIĄGIEN OGRODNICZY DZIK-2, bieżnikowy, po remoncie kapitalnym, przerobiony na 4-kołowy, z przyczepą i kultywatorami - 2.500 zł. Jasienica Dolna, powiat nyski, tel. 0692/43-52-95
CIĄGIEN OGRODNICZY SAM, diesla, 15 KM - 2,50 zł. Ligota Mała, tel. 071/315-33-10
CIĄGIEN OGRODNICZY TZ4K-14, prod. czeskiej, diesla, lamany w polowie, 4 x 4 - gąbleriarka, pług obrotowy, kultywator, mały używany - 8.300 zł. Pleszew, tel. 0692/21-92-26
CIĄGIEN OGRODNICZY RS-09, uszkodzony silnik. Sobótka, powiat wrocławski, tel. 0608/83-63-96
CIĄGIEN OGRODNICZY GUTBROD, transportowy, z przyczepką - kolebką, stan b. dobry - 2.500 zł. Wrocław, tel. 0691/06-96-21
CIĄGIEN OGRODNICZY SAM, koła tylna 20", z przodu 16", silnik Fiat 126p, 2 skrzynie z podnośnikiem hydraulicznym, stan dobry - 1.500 zł. Żelowice, tel. 071/393-04-28
CIĄGIEN OGRODNICZY RS-09, 1964 r., z osprzętem - 5.500 zł. Szprawa, tel. 068/376-50-78
CIĄGIEN OGRODNICZY DZIK, 1990 r., 125 cm, 3-kołowy, duża skrzynia ładunkowa, ład. 600 kg, koła 5,00x9 - 500 zł. Kobylin, powiat krotoszyński, tel. 065/548-22-21
FOLIA OGRODNICZA, perforowana - 5,90 zł/kg. Godziszowa, powiat jaworski, tel. 0605/07-41-70
FOLIA OGRODNICZA, perforowana, do okrywania roślin, szer. 3,2 m - 0,25 zł/m2. Wrocław, tel. 0897/03-76-91

● FOLIE OGRODNICZE, na tunele, szer. 6, 8, 12, 16 x 33, 2, 4, 5 - sez., czarno białe 3W do ściółkowania i hydroprawy, folie do sianokoszar i kiskonkarskie, folie pęcherzykowe (bąbelkowe), rękawy foliowe, bezbarwne, tkaniny ogrod. do ściółkowania. Wrocław, ul. Mydlana 3a, w godz. 8-16, tel. 071/348-23-59, 349-77-41, 348-77-58 (fax) W01215964

GLEBOGRYZARKA, szar. 1,9 m, prod. zachodniej - 2.000 zł. Piawarówka, tel. 075/722-16-89, 0604/38-79-27

● HUMUS CZARNOZIEM DO OGRODU, sytki, bez zanieczyszczeń, klasy I, duże ilości - od 200 zł za 13 ton w tym transport. Wrocław, tel. 0602/23-46-80 W01198214

IGLAKI - tuje wschodnie, cyprys Lawsona, 1-metrowe - 8 zł; świerk pospolity, od 1 do 4 m - od 10 do 20 zł. Krobica, powiat gostyński, tel. 065/571-13-83, 0695/41-48-23
JODŁA, kaukaska, duńska, Prima i inne gatunki, od 35 zł/szt. Wrocław, tel. 0601/55-76-68, 0601/71-11-26
JUKA, wys. 180 cm, pojedyncza - 150 zł. Krasnik Dolny, tel. 075/736-95-51
JUKA, duża, 2 m, w drewnianej donicy - 200 zł. Skrzypnik, tel. 071/301-94-63
KONSTRUKCJA SZKLARNI VENLO, aluminiowa, z rozbiórki, z Holandii - 15 EUR/m2. Tel. 0504/06-36-77
KONSTRUKCJA TUNELU FOLIOWEGO, łatwy montaż, na pow. 0,48 ha - 30.000 zł. Konin, tel. 0502/38-01-95
KOSA SPALINOWA MOT., nowa, na gwarancji - 420 zł. Nysa, tel. 0505/14-51-93
KOSA SPALINOWA STIHL, benzyna, żyłkowa - 600 zł. Strzegom, tel. 0502/48-17-45
KOSA SPALINOWA OLEOMAC, 1,9 KM - 600 zł. Świdnica, tel. 0504/36-45-60
KOSIARKA DO TRAWY HAO, traktor, silnik Bnks, 8 KM - 1.500 zł. Sobótka, tel. 071/390-35-00 po godz. 16
KOSIARKA DO TRAWY TECUMSEH, spaliniowa - 150 zł. Wrocław, tel. 071/338-00-33, 0608/51-90-42
KOSIARKA DO TRAWY, 1999 r., do koszenia między drzewami i krzewami, hydrauliczny przesuw boczny, mało używana, sprawa-

dzona z Niemiec - 3.200 zł. Miłków, powiat bolesławiecki, tel. 0609/77-18-24
KRZEWY OZDOBNE - cis kolumnowy, wys. 110 cm - 14 zł/szt., cyprys złoły, wys. 100 cm - 11 zł/szt., tuja „brabant” wschodnia i smaragdowa, wys. 60-80 cm - 6 zł/szt., bukszpan, wys. 35 cm - 3 zł/szt., sosna „wejmutka”, wys. 60 cm - 5 zł/szt. Świdnica, tel. 074/853-87-31
KRZEWY OZDOBNE - świerki i sosny, różne gat., do 150 cm - 1-5 zł/szt., tuja, cyprysik, do 40 cm - 1-2 zł/szt., grab, lamaryszak, wierzby, leszczyna, żamowice, złołkap, do 150 cm - 1-3 zł/szt. i inne części: Brzózka, powiat wołowski, tel. 0693/58-08-58
KUPIEĆ CIĄGIEN OGRODNICZY Pleszew, tel. 0604/50-54-12
KUPIEĆ DREWKA - jody kaukaskie, świerki i sosny, na choinki. Wrocław, tel. 071/333-74-11 po godz. 21, 0504/12-61-94
KUPIEĆ GAŁĄZKI JAGODZINY, duże ilości, odbiór własnym transportem. Wrocław, tel. 0603/33-51-38
KUPIEĆ KONSTRUKCJE TUNELU FOLIOWEGO, używana, wym. 6x23 m lub większą - do 1.000 zł. Żary, tel. 068/470-41-19, 0698/00-47-01

KOSA SOSNOWA luzem i workowana cena 4,00, worek 60 l Tel. 0-601 845 642

KWIAT, z rodziny kaktusów, podobny do dracany, średnica 2,5 m - 400 zł. Wrocław, tel. 071/342-46-11
MALINY, odmiana Polana, sadzonki kwalifikowane - 0,7 zł/szt. Strzegom, tel. 0601/70-40-76
PALMA, 35-letnia, wysokość 4,5 m - 1.000 zł. Karwiany, tel. 071/316-55-61
PRZYJMĘ HUMUS, ilość 120 m3. Wrocław-Kowale. Wrocław, tel. 0601/77-60-15

SADZONKI POZIOMKI, doniczkowa - 1 zł/szt. Zalesie Wielkie, tel. 065/548-24-87, 0880/84-31-30
SADZONKI WIERZBY ENERGETYCZNEJ - 0,18 zł/szt. Gostyń, tel. 065/572-23-61, 0506/82-12-95
SADZONKI WIERZBY ENERGETYCZNEJ, cena 10-15 gr/szt., wskazówki dotyczące uprawy lub zamienie na maszyny rolnicze, płody rolna. Nowa Sól, tel. 0508/37-45-27
SADZONKI WIERZBY ENERGETYCZNEJ - 0,10 zł/szt. Sulechów, powiat zielonogórski, tel. 0803/96-00-29
SALETRA AMONOWA - 750 zł/t. Godziszowa, powiat jaworski, tel. 0605/07-41-70
SKRZYNIKI NA OWOCE I WARZYWA - 4,50 zł/szt. Nowa Ruda, tel. 074/872-92-41
SKRZYNIKI NA SADZONKI, drzew i krzewów lub kwiatów, wym. 1200x800x1200 mm, nakładana na europalety - 18 zł/szt. Chojnów, powiat legnicki, tel. 0508/13-23-85

STOŁY DO PRODUKCJI OGRODNICZEJ - ze stali nierdzewnej, wym. 1,25x1,0 m - stroypan, mogą być zalewane - 350 zł/szt. Bielawa, powiat dzierzoniowski, tel. 074/833-92-00, 0804/15-38-29
SZKLARNIA, do rozbiórki - 4.000 zł. Niemcza, powiat dzierzoniowski, tel. 074/837-68-30
SZKLARNIA, 1981 r., 51x21 m, wysoka, do rozbiórki, ubytek szkła ok. 10% - 33.000 zł. Słozowice, tel. 074/818-11-39
SZKLARNIA, do demontażu, 2 szt., 51x10 m, szkło, piec, rurę 1.500 m, b. i 76 89 mm - 25.000 zł/szt. również z działką, Jasieln, powiat zarski, tel. 0683/71-09-69, 0605/20-03-17
ŚWIERK POSPOLITY, wys. 0,5 - 5 m, na choinki cięte i z koreznie do przesadzenia - 5-50 zł. Lubin, tel. 0691/69-91-71, 076/724-65-13
TUNEL FOLIOWY, wym. 7x30 m, rozkładany, stan dobry - 2.000 zł. Oleśnica, tel. 071/314-81-83
WIERZBA ENERGETYCZNA, ukoronowana, sadzonki - 0,10-0,5 zł (w zależności od długości i grubości). Dąbrowice, tel. 062/785-18-30
WIERZBA ENERGETYCZNA, Salix uimimalis, sadzonki - 0,20 zł/szt. Miłcz, tel. 0604/58-26-33
WIERZBA ENERGETYCZNA, sadzonki z plantacji w Wolborzu, można ciąć całe wilki, wystarczą na 5,6 ha - 4 gr/szt. Nowa Ruda, tel. 074/872-47-43, 0508/50-68-60
WIERZBY ENERGETYCZNE, sadzonki, zapakowane - 20 gr/szt. Wrocław, tel. 071/789-65-37 po godz. 20
WYPOSAŻENIE OGRODU - meble ogrodowe, donice, doniczniki - 2.000 zł. Dąbrowice, tel. 062/785-18-30
WYPOSAŻENIE OGRODU - kosiarz „traktor”, 12 KM - 3.000 zł, kosa spaliniowa - 450 zł. Syców, tel. 062/785-26-38, 0605/13-98-85

WYPOSAŻENIE SZKLARNI - konstrukcja tunelu foliowego, rozkrecana, 3-letnia - 5.000 zł, spawana 10-letnia - 4.000 zł, urządzenie do nawadniania kropkowlowemu, kpl. na 5000 doniczek - 3.500 zł, maty czarne - 0,70 zł/m2. Bielawa, powiat dzierzoniowski, tel. 074/833-92-00, 0604/15-38-29
ZIEMIA OGRODNICZA, czarnoziem, syпка, bez zanieczyszczeń, na trawniki, ogródki, wyrównanie terenu, cena wraz z transportem - 200 zł/3 t. Obronki Śląskie, tel. 071/310-79-67, 0504/83-31-44
ZIEMIA OGRODNICZA, humus - 220 zł/3 t. z transportem. Wrocław, tel. 071/81-63-84, 0602/63-28-59
ZIEMIA OGRODNICZA, 200 ton, ze stawu - 1 zł. Zabórów, tel. 076/843-59-42, 0604/19-12-28

ZWIERZĘTA HODOWLANE

BOGATĄ OFERTĘ ZWIERZĄT DOMOWYCH I HODOWLANYCH, znajdujące Państwo w naszym mieszcisku „Planta Zwiierząt”. Ogłoszenia za zdjęciami do tej gazety, z Wrocławia i okolic, można zamawiać pod numerem telefonu 346-94-96, 341-06-25 lub 0504/02-44-47

BAŻANTY - złociste, królewskie - od 50 zł/szt. Krotoszyn, tel. 062/722-03-58, 0504/12-31-37
BAŻANTY - złociste, koguty - 100 zł/szt., srebrzyste - 60 zł/szt., mongolskie - 30 zł/szt. Parszowice, tel. 076/843-28-67
BAŻANTY - złote, pastelowe, królewskie, łowne, srebrne - od 25 zł, możliwość wysyłki. Stronia Śląskie, tel. 074/814-15-00
BAŻANTY - bananowe, młode - 80 zł/para, złociste - 200 zł/para, łowne - 30 zł/szt. Szprawa, powiat ząbkowski, tel. 0602/80-70-58
BAŻANTY KRÓLEWSKIE - 50 zł/szt. Konin, tel. 0603/243-77-68, 0502/21-96-72
BAŻANTY ZŁOCIESTE - 7,50 zł/szt., kaczor „głowienna czernica”, roczne - 100 zł/szt. lub zamienie. Łądek Zdrój, tel. 074/868-95-12
BYDŁO - byki 2 szt. waga ok. 700 kg - 5,50 zł/kg. Bolesławiec, tel. 0608/25-08-86
BYDŁO - byki, 8 szt. o wadze od 100 do 300 kg - 7 zł/kg. Borów, powiat strzebiński, tel. 071/393-33-83
BYDŁO - 10 krów wysokocieżnych - 23.000 zł/10 szt. Bukowice, powiat jeleniogórski, tel. 0681/02-58-88
BYDŁO - krowa, zacielona drugi raz - 2.000 zł. Głucholazy, powiat nyski, tel. 0661/79-36-65
BYDŁO - ośle 2-miesięczne, rasy Jersey - 8 zł/kg. Jankowice Wrocławskie, tel. 071/302-85-78
BYDŁO - byki, męjszy rasy charleise, obustronne pochodzenie, do rozrodu lub na ubój, spokojny - 5,50 zł/kg. Kaczorów, gm. Bolków, powiat jaworski, tel. 0803/23-98-73
BYDŁO - byki rasy mięsnej Hereford, waga 450-550 kg - 5 zł/kg. Kłodzko, tel. 0606/12-36-40
BYDŁO - jałowka, zacielona - 2.000 zł/szt. Marciszów, tel. 075/741-00-68
BYDŁO - byczki rasy mięsnej, waga 850 kg, 4 szt. - 4 zł/kg. Stanisława Chorygowskiego, 59-600 Ninnice 71, gm. Lwówek Śląski
BYDŁO - krowa po pierwszym wycieleniu - 2.200 zł. Ostrów Wlkp. tel. 062/734-20-76
BYDŁO - krowa, czerwono-biała, mleczna, 8-letnia, zadbana - 1.400 zł. Pleszcyca, tel. 074/645-54-83, 0607/79-31-44
BYDŁO - krowa, zadbana, rasy mięsnej, 4-letnia, cielna - 2.000 zł. Pleszcyca, tel. 074/645-54-83, 0607/79-31-44
BYDŁO - jałowka, wycielona 20.01.2005 r., księga główna, 86% HF - 3.500 zł. Rzeszki, tel. 062/721-14-43
BYDŁO - byczki rasy mięsnej, 2 szt. - 1.200 zł. Wilamowice Nyskie, tel. 077/439-71-16
BYDŁO - jałowki - 3.500 zł/szt. Wilkczyn, tel. 071/396-26-97
BYDŁO - jałowka, waga 500 kg - 7 zł/kg. Wrocław, tel. 071/349-11-24
BYDŁO - 2 byki, waga 500 kg - 7 zł/kg. Złotoryja, tel. 076/877-32-56
DRÓB OZDOBNE - bażanty, srebrne, złociste, bananowe, napałe swin

BEAGLE, szczeniata, zaszczepione, umaszczenie 3-kolorowe - 500 zł Bolosławiec, tel. 0607/17-17-43
BEAGLE, szczeniata rodowodowe, umaszczenie 3-kolorowe - 1.000 zł. Konarzyca, tel. 086215-75-78
BEAGLE, szczeniata, po rodowodowych rodzicach, odrobaczone, zaszczepione - 600 zł/zst. Nowe Krainsko, tel. 0683/31-12-67
BEAGLE, szczeniata, po malce czempionce, zaszczepione, hodowca z 25-letnią tradycją - 500 zł. Strzyżewo, powiat nowotomyski, tel. 0602/82-66-64
BEAGLE, szczeniata, 3-kolorowe, zaszczepione, wesole, nieduże, pieski i suczki - 650 zł. Ścinawa, tel. 076/843-95-96, 060029-51-32
BERNARDYN, szczeniata 9-tygodniowe, mocnej budowy - 240 zł. Brzoza, powiat strzeliński, tel. 071/393-31-12
BERNARDYN, mocnej budowy, szczeniata, gruba lapa, krótkie, duży kufy, zaszczepione, książeczka zdrowia, 280-330 zł. Jawor, tel. 076/870-83-47
BERNARDYN, szczeniata 9-tygodniowe, zabrane - 300 zł/zst. Oleśnica, tel. 071/398-78-39, 066048-17-31
BERNARDYN, umaszczenie 3-kolorowe - 400 zł. Wrocław, tel. 0604/92-37-03
BERNARDYN DŁUGOWŁOSY, szczeniata 8-tygodniowe, zaszczepione, odrobaczone - 200 zł/zst. Goniąbka, powiat leszczyński, tel. 0601/57-06-55
BERNARDYN DŁUGOWŁOSY, szczeniata mocnej budowy, umaszczenie 3-kolorowe, zaszczepione, odrobaczone, książeczka zdrowia - 380 zł. Klimontów, tel. 065/543-59-31
BERNARDYN DŁUGOWŁOSY, suk, mocnej budowy, komplet szczeniata, 7-miesięczne - 350 zł. Niemstów, powiat lubiński, tel. 0604/16-83-84
BERNARDYN DŁUGOWŁOSY, szczeniata, umaszczenie 3-kolorowe - 250 zł. Owsianka, tel. 071/311-84-20
BERNARDYN DŁUGOWŁOSY, 7-tygodniowe szczeniata, mocnej budowy, umaszczenie 3-kolorowe - 300 zł. Rawicz, tel. 085/545-12-83
BERNARDYN DŁUGOWŁOSY, szczeniata, po rodowodowych rodzicach, pozschepiani, odrobaczone, mocnej budowy, książeczki zdrowia, rodzice do wglądu - 300 zł/zst. Walbrzych, tel. 074/845-08-05, 0606/77-43-14
BERNARDYN DŁUGOWŁOSY, suczka 8-miesięczna - 150 zł. Zakrzewo, tel. 065/547-45-89
BERNARDYN KRÓTKOWŁOSY, pies 1,5-roczy - 150 zł. Zakrzewo, tel. 065/547-45-89
BERNEŃSKI PIES PASTERSKI, reproduktor, oczekuje na suczki do krycia, woj. wielkopolskie, tel. 060/941-05-29
BERNEŃSKI PIES PASTERSKI, suk, oczekuje na partnera. Gostryń, tel. 060/918-47-27
BERNEŃSKI PIES PASTERSKI, szczeniata oraz suk dorosła, mocnej budowy, pięknie umaszczone - 1.000 zł. Strzyżewo, powiat nowotomyski, tel. 0602/82-66-64
BOKSER, reproduktor - 1.500 zł. Białystok, tel. 0506/22-22-10
BOKSER, niemieczi, 2 sukczki, złote z białymi znaczeniami - 2.000 zł. Białystok, tel. 0509/22-22-10
BOKSER, szczeniata, psy i suczki, przegowane, mocnej budowy, po rodowodowym ojcu - 250 zł. Bojanowo, powiat rawicki, tel. 0697/37-37-78, 0609/16-25-05
BOKSER, reproduktor, pies brązowy, przegowany, krycie - 230 zł. Bojanowo, powiat rawicki, tel. 0697/37-37-78, 0609/16-25-05
BOKSER, szczeniata, grubej kości, z obciętymi ogonkami - 270 zł/zst. Brzeziny, powiat kalski, tel. 0691/81-48-61
BOKSER, szczeniata, z własnej hodowli, grubej kości, odrobaczone, z obciętymi ogonkami, wychowywane z dziećmi - 230 zł. Gołna Wielka, powiat rawicki, tel. 065/545-69-00
BOKSER, szczeniata, złota i przegowana, mocnej budowy, odrobaczone, książeczka zdrowia, rodzice do wglądu, własna hodowla - 280-330 zł. Jawor, tel. 076/870-83-47
BOKSER, szczeniata, idealne, odrobaczone, zaszczepione, książeczka zdrowia, mocnej budowy, złota, rodzice do wglądu - 300 zł. Legnica, tel. 076/723-71-12
BOKSER, szczeniata 8-tygodniowe, zaszczepione, odrobaczone, białe dodatki - 250 zł. Lisowice, powiat legnicki, tel. 076/858-52-64, 0899/33-62-65
BOKSER, szczeniata, umaszczenie złote, przegowane i brązowe - 300 zł. Nysa, tel. 077/435-65-15
BOKSER, suczka 4-miesięczna, książeczka zdrowia - 430 zł. Polkowice, tel. 076/749-35-23
BOKSER, szczeniata, złote, przegowane, z białymi dodatkami, odrobaczone, krótkie kufy, bez ogonków, ładne umaszczenie, mocnej budowy, z własnej hodowli, rodzice do wglądu na miejscu - 230 zł. Prochowice, tel. 078/858-47-10, 0600/05-32-99
BOKSER, pieski 8-tygodniowe, zaszczepione, odrobaczone, książeczka zdrowia - 300 zł. Sarby, tel. 074/810-17-78, 0507/80-20-60
BOKSER, szczeniata, umaszczenie złote z białymi dodatkami, odrobaczone, zaszczepione - 250 zł. Śwół, tel. 062/785-31-81, 0697/72-38-73
BOKSER, szczeniata, maciś żółty, odrobaczone, zaszczepione, - 1.000 - 1.500 zł. Szczawno Zdrój, powiat walbrzyski, tel. 074/866-27-69, 0601/25-28-70, 0509/10-73-37
BOKSER, szczeniata - 300 zł. Wrocław, tel. 0604/92-37-03
BOKSER, szczeniata, odrobaczone, zaszczepione, książeczka zdrowia - 300 zł/zst. Zabkowice Śląskie, tel. 0600/06-48-13
BOKSER, szczeniata, "złote", obcięte ogony - 300 zł. Żagań, tel. 0609/15-62-87
BOLONCZYK, szczeniata, zaszczepione - od 800 do 1.200 zł. Konstanytown, tel. 042/211-30-08
BUDA DLA PSA, nowa, ocieplona - 400 zł. Legnica, tel. 076/857-04-09
BUDA DLA PSA, nowa, termozalozona, z oknami, dach otwierany, niekryty, kształt, moźliwy transport, od 150 zł. Trzebnica, tel. 071/312-72-08, 0603/36-06-32
BUDY DLA PSA, male, sradnie, duze, cena od 200 zł. Trzebnica, tel. 071/312-33-54, 0661/73-28-22
BULDGO ANGIELSKI, dorosly, biało-rudy, pies - 1.500 zł. Żagań, tel. 0609/15-62-87
BULDGO FRANCUSKI, szczeniata - 600 zł. Nowe Miasto Lubawskie (woj. warmińsko-mazurskie), tel. 0508/12-95-51
BULDGO FRANCUSKI, szczeniata, mocna, ładne glowy - 900 zł, moźliwosc transportu do Wrocławia. Strzyżewo, powiat nowotomyski, tel. 068/386-97-88, 0602/82-66-64
BULL TERRIER, szczeniata, odbiór po 20.12.2004 r. - 800 zł. Nowe Miasto Lubawskie (woj. warmińsko-mazurskie), tel. 0508/12-95-51
BULL TERRIER, miniaturowy, szczeniata, suk i psy, mocnej budowy, atrakcyjny wyglą - 1.000 zł. Kadlub, tel. 071/317-84-82, 0697/45-87-94
BULL TERRIER, szczeniata odrobaczone, z domowej hodowli, mocnej budowy, rodzice do wglądu - 850 zł. Walbrzych, tel. 074/847-38-91
CAVALIER KING CHARLES SPANIEL, szczeniata, dorosle psy, z rodowodem - od 1.000 zł. Strzyżewo, powiat nowotomyski, tel. 0602/82-66-64
CHIHUAHUA, szczeniata 8-tygodniowa - 500 zł/zst. Jawor, tel. 0696/02-58-32
CHOW CHOW, suczka, dorosła - 1.000 zł. woj. wielkopolskie, tel. 0809/41-05-29
CHOW CHOW, szczeniata, po czempionach, 3-miesięczne suczki, zaszczepione trzy razy + wyprawka, z przemysłowego krycia w Niemczech oraz polecam reproduktora tej rasy - 2.000 zł. Świebodzice, tel. 074/868-88-36, 0691/78-27-29
COCKER SPANIEL, angielski, szczeniata, ruda, zaszczepione, odrobaczone - 300 zł. Jarka, tel. 065/517-88-26, 0603/58-31-63
COCKER SPANIEL, szczeniata 7-tygodniowa, odrobaczone, po doskonałych rodzicach - 350 zł. Kobierzycze, tel. 071/781-84-48
COCKER SPANIEL, angielski, z rodowodem, po czempionach, 800-1.000 zł. Kobylin, tel. 065/546-79-43, 0509/95-34-11
COCKER SPANIEL, szczeniata - 300 zł. Krotoszyn, tel. 0691/81-65-74, 0607/78-97-12
COCKER SPANIEL, szczeniata - 300 zł. Wrocław, tel. 0604/92-37-03
COCKER SPANIEL, angielski, szczeniata czarne, czarna, solowo, ruda, odrobaczone, zaszczepione, książeczka zdrowia, z opinią lekarza weterynaryjnego o stanie zdrowia, rodzice do wglądu na miejscu, posiadam reproduktora (100 zł), cena 300-350 zł. Wrocław, tel. 0691/50-05-14
COCKER SPANIEL, angielski, szczeniata, książeczka zdrowia - 300 zł/zst. Zabkowice Śląskie, tel. 0600/08-48-13
COCKER SPANIEL, szczeniata, ruda, b. ładna, rodzice do wglądu, moźliwy dowóz oraz czarne i ruda, odbiór po 20 grudnia, moźliwiez zamowienia z ogonkami - 250 zł. Złotorynia, tel. 078/877-54-81
DALMATYŃCZYK, szczeniata, 8-tygodniowe, książeczka zdrowia, zaszczepione, odrobaczone, rodzice do wglądu, moźliwy dowóz - 250 zł. Świdnica, powiat wrocławski, tel. 071/398-77-82
DALMATYŃCZYK, biały w czarne kropki, ładnej budowy, odchowane, po rasowych rodzicach, wspaniale psy dla ludzi miłych i dzieci - 150 zł. Wrocław, tel. 0880/68-11-57
DOBERMAN, 3-miesięczne, szczeniata, obcięte ogonki, zaszczepione, odrobaczone, po stałej opiece weterynaryjnej - 250 zł. Gnieznowice, woj. 076/722-82-03, 0699/77-11-39
DOBERMAN, szczeniata, 8-tygodniowe, zaszczepione, odrobaczone, książeczka zdrowia, koplowane ogonki, grubej kości, czarne, podpalane, rodzice do wglądu - 200-250 zł/zst. Kepno, tel. 062/781-85-62, 0509/21-15-79, po 06/92/05-96-93 po godz. 17
DOBERMAN, suczka 5-tygodniowa - 350 zł. Szczepanów, tel. 071/317-49-77

DOBERMAN, pieski 4-tygodniowe - 300 zł. Szczepanów, tel. 071/317-28-32, 0604/17-90-29
DOBERMAN, szczeniata - 50 zł. Złotorynia, tel. 076/878-18-97
DOG NIEMIECKI, szczeniata, czarne i arlekiny, zaszczepione, odrobaczone, rodzice do wglądu - 550 zł. Jarka, tel. 065/517-88-28, 0603/58-31-63
DOG NIEMIECKI ARLEKIN, szczeni, 4-miesięczne, suk, szczeniata, książeczka zdrowia - 450 zł. Leszno, tel. 0601/08-58-07
DOG NIEMIECKI ARLEKIN, szczeniata, rodowodowe, francuskie i niemieckie pochodzenie - 1000-1800 zł. Wrocław, tel. 0694/68-08-80
DOGUE DE BORDEAUX, reproduktor - 1.500 zł. Białystok, tel. 0696/25-32-58
FOKSTERIER, szczeniata, gładkowłose i szorstkowłose, szczeniata, odrobaczone, książeczki zdrowia, po pokujących rodzicach, 3-kolorowe - 100 zł. Krobica, tel. 065/571-14-44, 0697/92-07-25
FOKSTERIER, umaszczenie 3-kolorowe - 250 zł. Wrocław, tel. 0604/92-37-03
FOKSTERIER KRÓTKOWŁOSY, pies 8-miesięczny - 450 zł. Kociba, powiat brzeski, tel. 0608/70-38-48
GOLDEN RETRIEVER, pies, 10-tygodniowy, po rodowodowych rodzicach, rodowodowy, -20ty, zaszczepiony, odrobaczony, książeczka zdrowia - 1.100 zł. Brzeg Dolny, tel. 071/319-72-73
GOLDEN RETRIEVER, szczeniata rodowodowe, po czempionach - 1.600 zł. Kamieniec Wrocławski, tel. 071/318-58-17, 0609/87-52-09
GOLDEN RETRIEVER, szczeniata, zaszczepione, odrobaczone, po stałej opiece weterynaryjnej - 650 zł. Leszno, tel. 0509/16-09-00
GOLDEN RETRIEVER, szczeniata z domowej hodowli, zaszczepione, odrobaczone, książeczka zdrowia - 600 zł. Leszno, tel. 065/527-00-29, 0606/94-99-38
GOLDEN RETRIEVER, szczeniata, rodowodowa, atrakcyjny wygląd, zabrana, szczeniata, 2,5-tygodniowa - 1.000 zł. Oleśnica, tel. 071/314-15-67, 0606/82-00-63
GOLDEN RETRIEVER, szczeniata oraz suk dorosła - 700 zł. Strzyżewo, tel. 068/386-97-88, 0602/82-66-64
GOLDEN RETRIEVER, szczeniata 9-tygodniowe, zaszczepione, odrobaczone, umaszczenie złote - 650 zł. Walbrzych, tel. 0889/27-12-97
GOLDEN RETRIEVER, szczeniata, rodowodowe, złote, kompleksowo zaszczepione, odrobaczone, po utulowym ojcu, od 1.200 zł. Wrocław, tel. 0693/33-26-70
JACK RUSSEL TERRIER - 450 zł. Wrocław, tel. 0889/30-89-24 wieczorem
JACK RUSSEL TERRIER, psy i suk, umaszczenie 3-kolorowe, odchowane, po pięknych rasowych rodzicach, wspaniała psychika, uwielbiają ruch i zabawę, odrobaczone, zaszczepione - 450 zł. Wrocław, tel. 0600/73-93-80
JAMNIK miniaturowy - 200 zł. Wrocław, tel. 0604/92-37-03
JAMNIK DŁUGOWŁOSY króliczy, szczeniata - 450 zł. Wrocław, tel. 0604/92-37-03
JAMNIK KRÓTKOWŁOSY, szczeniata 6-tygodniowe, umaszczenie ruda i podpalane, odrobaczone - 180 zł. Grodzków, tel. 071/415-26-82
JAMNIK KRÓTKOWŁOSY, szczeniata, czarne podpalane - 160 zł/zst. Legnica, tel. 076/873-88-01 po godz. 18
JAMNIK SZORSTKOWŁOSY, o dziczej sierści, 6-tygodniowe szczeniata, odrobaczone, zaszczepione, po pokujących rodzicach - 300 zł/zst. Świdnica, tel. 074/850-58-08 po godz. 16
KANARI, różne odmiany i kolory - od 40 zł do 100 zł. Kamienna Góra, tel. 0507/16-41-46
KANARI, czarne i zielone, cena 40 - 100 zł. Walbrzych, tel. 074/849-28-47, 0607/75-22-35
KLATKA DLA SZCZENIATA, wym. 95-65-65 cm, metalowa, z podłogą, stan b. dobry - 250 zł. Wrocław, tel. 071/784-33-54, 0692/48-43-35
KOCIETA, perskie i egzotyyczne, po rodowodowych rodzicach, koloru rudy, czarny, kremowobiały, niebiesko-kremowobiały, zabrana, nauzonec korzystania z kuwety - 450 zł. Wrocław, tel. 0696/82-67-65
KOT BRYTYJSKI, kocjeta, krótkowłosa, "czekoladowa", półrocze, odrobaczone, szczeniata, książeczki zdrowia - 500 zł. Kobierzycze, tel. 071/311-11-77, 0502/84-55-45
KOT BRYTYJSKI, długowłosa, rudo-biały, duży, ładny, nauzony czystości, odrobaczony - 130 zł. Środa Śląska, tel. 071/95-13-86
KOT BRYTYJSKI, kocjeta, "milowa" i niebieskie, półrocze, rodowodowe - 1.100 zł. Wrocław, tel. 071/241-56-27, 0601/33-38-62
KOT MAINE COON, kocjeta, z dokumentami - 1.400 zł. Wrocław, tel. 071/322-45-53 wieczorem, 0697/57-73-33
KOT NORWESKI LEŚNY, kocjeta, rude i czarne, po rodowodowych rodzicach, po czempionach, szczeniata - 1.200 zł. Wrocław, tel. 071/332-36-67, 0509/68-90-13
KOT PERSKI, kocjeta, coloprint z niebieskimi oczami, nauzonec czystości, książeczka zdrowia, po rodowodowych rodzicach - od 280-300 zł. Legnica, tel. 076/850-83-75, 0661/74-32-70
KOT PERSKI, kocjeta rodowodowe, zaszczepione, po czempionach, doskonale na wystawy, świetnie sprawdzają się w domu, wzorowy wyglą, atrakcyjne umaszczenie, wspaniale charaktery - od 450 do 500 zł/zst. Wrocław, tel. 071/785-44-22, 071/783-46-58
KOT REX DEVON, kocjeta - 500 zł/zst. Prudnik, tel. 071/436-82-37, 0502/86-84-53
KOT SYJAMSKI, kocjeta - 150 zł. Prudnik, tel. 077/438-62-37, 0502/86-84-53
KOTY, mieszane kota perskiego i kota norweskiego leśnego, kocjeta, 7-tygodniowe, po rodowodowym ojcu, kolorowe, kocy i kotki, książeczki zdrowia, odrobaczone - 300 zł. Wrocław, tel. 071/329-08-74, 0693/82-13-51
KUPIE AMERICAN STAFFORDSHIRE TERRIERA, bez rodowodu, książeczka zdrowia, odrobaczonego - do 300 zł. Wrocław, tel. 071/341-29-58
KUPIE PSA, ciele maty, różnych ras oraz dorosle psy. Wrocław, tel. 0604/92-37-03
KUPIE YORKSHIRE TERRIERA, suczki powjeży 8 miesięcy, do 3 kg. Mietków, tel. 071/316-80-92
LABRADOR RETRIEVER, szczeniata, odrobaczone, zaszczepione, książeczka zdrowia, umaszczenie biszoptkowe, odbiór od 24.11.2004 r. - 650 zł. Klimontów, tel. 065/543-59-31, 0608/03-91-78
LABRADOR RETRIEVER, szczeniata z rodowodem, czarne i czekoladowe - 900 zł/zst. Łomża, tel. 089/215-75-78, 0504/07-49-53
LABRADOR RETRIEVER, szczeniata, po rodowodowych rodzicach, biszoptkowe, odrobaczone, zaszczepione, książeczka zdrowia, wyprawka Pedigree - 600 zł. Nowa Sól, tel. 068/356-16-29, 0509/32-04-01
LABRADOR RETRIEVER, szczeniata, umaszczenie czarne i biszoptkowe, domowej hodowli, zaszczepione, odrobaczone, odbiór w polowie grudnia - 750 zł. Ostrów Wlkp. Tel. 062/734-71-61
LABRADOR RETRIEVER, szczeniata rodowodowe, umaszczenie biszoptkowe i czarne, po rodzicach pokujących, mocnej budowy, zaszczepione, odrobaczone - 1.500 zł. Piłkórk Trybunalski, tel. 0694/40-88-90
LABRADOR RETRIEVER, szczeniata biszoptkowe, z kompletem szczeniata, książeczka zdrowia, po rodowodowych rodzicach, z własnej hodowli, moźliwosc dowozu - 700 zł. Strzelin, tel. 071/393-01-17, 0606/87-63-98
LABRADOR RETRIEVER, szczeniata, z szczeniatach, biszoptkowe i czekoladowe, idealne dla rodziny, moźliwosc dowozu - 650 zł. Ścinawa, tel. 076/843-95-96, 0600/29-51-32
LABRADOR RETRIEVER, szczeniata, "biszoptkowe", psy i suk, 7-tygodniowe, zabrane - 500 zł. Środa Śląska, tel. 071/317-67-96, 0501/09-16-52
LABRADOR RETRIEVER, szczeniata, po rodowodowych rodzicach, ładne, umaszczenie biszoptkowe - 650 zł. Walbrzych, tel. 0889/27-12-97
LABRADOR RETRIEVER, rodowodowa, szczeniata, zaszczepione, wpietlegnowane - 800-1200 zł. Wrocław, tel. 0694/68-08-80
LEONBERGER, szczeniata, rodowodowa - 1.500 zł (z moźliwosc raty). Piękary Śląskie, tel. 032/287-41-48, 0606/23-49-85
MALTANCZYK, reproduktor, 3-letni - 500 zł. Rawicz, tel. 065/43-82-81
MALTANCZYK, szczeniata, pieski, do odbioru po 20.XII.br., rodzice do wglądu, posiadam sprawdzonego reproduktora - 600 zł. Wrocław, tel. 071/318-50-73
MASTIF ANGIELSKI, szczeniata rodowodowa, umaszczenie pło - w z czarną maską - 1.700 zł. Konarzyca, tel. 086/215-75-78
MASTIF ANGIELSKI, piesek 3-miesięczny, płowy, z rodowodem - 2.000 zł. Szczawno Zdrój, tel. 074/840-07-97
MASTIF NEAPOLIŃSKI, szczeniata, 5 miesięczne, z rodowodem, po championach, białkine - 1.000 zł/zst. Opatówek k. Kalisz, tel. 062/761-84-83
MIEZANIEC, raliereka z papilionem, piesek 9-tygodniowy - 450 zł. Goczałków, powiat świdnicki, tel. 0601/05-27-79
MIEZANIEC, szczeniata, psy i suk, czarno-białe i podpalane - 200 zł. Wrocław, tel. 071/321-39-84, 0601/25-28-70
MOPS, szczeniata oraz suk 2-letnia - 900 zł. Nowe Miasto Lubawskie (woj. warmińsko-mazurskie), tel. 0506/45-98-98
MOSKIEWSKI PIES STRÓŻYJACY, szczeniata, mocnej budowy, doskonała psychika, idealnie do pilnowania, zaszczepione, książeczka zdrowia - 250-300 zł. Walbrzych, tel. 074/845-08-05, 0506/77-43-14
NOWOFUNDLAND, szczeniata - 500 zł. Gaszowice, tel. 062/785-83-08

NOWOFUNDLAND, szczeniata - 500 zł. Góra, tel. 065/543-30-00
NOWOFUNDLAND, 2-miesięczne szczeniata po rodowodowych rodzicach, ojciec czempion, czarne, bardzo duże, mocnej budowy - 700 zł, moźliwosc dowozu. Wrocław, tel. 071/793-79-47, Ostraszec, 062/731-55-25, 0502/33-73-88
ODDAM AMERICAN STAFFORDSHIRE TERRERA, sukę, 2-letnią, wysterylizowaną, kopowane uszy, jasnobrazowy, w dobre ręce. Lubin, tel. 0695/61-29-06
ODDAM KOCIETA, 2-miesięczne, matka rasy syjamskiej. Nieleba, powiat głogowski, tel. 078/831-40-11
ODDAM KOTA, mieszanka, czarno-białego, czystego. Wrocław, tel. 071/322-73-29
ODDAM KOTA, odrobaczony, w dobre ręce. Wrocław, tel. 071/329-12-09
ODDAM KOTA MAINE COON, koczka, mieszaniec z perskim oraz 5-miss, bangaskie. Głogów, tel. 079/833-53-22
ODDAM KOTKI W DOBRE RĘCE, 3 szt. 1 kocurak, 3 mies., kocurek i kotka, 5-miss., odrobaczone, szliscna. Wrocław, tel. 071/372-85-33
ODDAM KOTY, młode. Wrocław, tel. 071/325-34-41, 0601/50-22-31
ODDAM KOTY, 2,5-miesięczne, w dobre ręce. Wrocław, tel. 071/337-19-01
ODDAM MIEZANCA, szczeni, 8-tygodniowa. Czernica, tel. 071/318-00-14
ODDAM MIEZANCA, w dobre ręce. Męcinka, tel. 078/870-89-21
ODDAM MIEZANCA, 3-miesięczne, w dobre ręce. Niwnica, powiat nyski, tel. 0680/46-49-79
ODDAM MOSKIEWSKIEGO PSA STRÓŻYJĄCEGO, suczkę Oklady, tel. 078/819-65-77
ODDAM OWCZARKA NIEMIECKIEGO, szczeniata 7-tygodniowe, w dobre ręce, Mierzowice, tel. 076/858-47-61
ODDAM PSA, mieszanka bernardyna i owczarka niemieckiego, moźy być do stróżowania, w dobre ręce. Brzeg Dolny, tel. 071/389-56-91
ODDAM PSA, i suczki, sradnie, czarne, oddam w dobre ręce. Malerzowice Wielkie, powiat nyski, tel. 0608/39-34-86
ODDAM PSA, sukę, 4-miesięczną, małą, biało-czarną Środa Śląska, tel. 0509/12-12-86
ODDAM PSY, szczeniata, 5-tygodniowe. Radwanice, tel. 071/317-77-48, 0603/54-37-38
OWCZAREK BELGUSKI, szczeniata, po rodzicach aktywnie pracujących w służbach, rodowodowe, kpl szczeniata, do agencji ochrony - 500 EUR. Karpaty, tel. 075/781-98-48
OWCZAREK KAUKASKI, szczeniata, pies - 800 zł, suczka - 400 zł. Bierzów, tel. 062/731-03-52
OWCZAREK KAUKASKI, 2,5-letni pies, zaszczepiony - 200 zł. oraz szczeniata, 8-tygodniowe, zaszczepione - 280 zł. Jawor, tel. 076/870-16-04
OWCZAREK KAUKASKI, szczeniata, mocnej budowy, zaszczepione, książeczka zdrowia, 330-370 zł. Jawor, tel. 076/870-83-47
OWCZAREK KAUKASKI, szczeniata, po czempionach, mocnej budowy, bardzo dobra psychika, doskonały stróż, ceny od 200 zł do 1.200 zł. Kąty Wrocławskie, tel. 071/316-67-21
OWCZAREK NIEMIECKI, suk, roczna, czarna podpalana - 140 zł. Bojanowo, powiat rawicki, tel. 0697/37-37-78, 0609/16-25-05
OWCZAREK NIEMIECKI długowłosa, mocnej budowy, szczeniata czarne podpalane, po rodowodowych rodzicach, zaszczepione i odrobaczone, z własnej hodowli, 8-miesięczne i 8-tygodniowe - 1.000-1.500 zł. Brzeziny, powiat olawski, tel. 071/381-20-52, 0600/10-00-51
OWCZAREK NIEMIECKI długowłosa, szczeniaki, suczka z rodowodem FCI, rodzice niemiecki rodowód, przesławiani na dysplazję stawu biodrowego - 1.400 zł. Buszkowice, tel. 076/862-91-49, 0509/02-32-16
OWCZAREK NIEMIECKI długowłosa, czamy podpalany, urodzony 22.07.2004 r., książeczka zdrowia - 300 zł. Dzierżonów, tel. 0504/94-62-02
OWCZAREK NIEMIECKI długowłosa, czarne i czarne podpalane, pięknie, rodowodowa szczeniata, mocnej budowy, piękny włos, starannie odchowane w domu (pod opieką weterynaryjną), odbiór na początku grudnia - od 500 do 700 zł/zst. Gątków, tel. 071/318-52-39
OWCZAREK NIEMIECKI długowłosa, szczeniata - 400 zł. Golejówko, powiat rawicki, tel. 0606/28-50-67
OWCZAREK NIEMIECKI, długowłosa, szczeniata, 7-tygodniowa, długowłosa, szczeniata, odrobaczone - 270 zł. Gostryń, tel. 0603/80-95-10
OWCZAREK NIEMIECKI, 10-tygodniowe, po rodowodowych rodzicach, mocnej budowy, kątowane, doskonała psychika, pies pracujący w policji, hodowca z wieloletnim doświadczeniem - 350 zł/zst. Jelenia Góra, tel. 075/755-45-16, 0698/73-03-27
OWCZAREK NIEMIECKI długowłosa, grubej kości, mocnej budowy, 1,5-roczy - 300 zł. Kozanów, tel. 071/394-75-56, 0603/04-05-99
OWCZAREK NIEMIECKI długowłosa, po hodowlanej suczce i maszyniie zbudowanym ojcu, zaszczepione, odrobaczone, 10-tygodniowe, grube lapy, olbrzymie glowy - 450 zł. Kobylin, tel. 0507/07-86-16
OWCZAREK NIEMIECKI, długowłosa, szczeniata, 7-tygodniowa, po rodowodowym ojcu, atrakcyjny wyglą - 300 zł. Kobylin, powiat krotoszyński, tel. 0604/46-88-62
OWCZAREK NIEMIECKI, szczeniata, 8-tygodniowe, długowłose, krótkowłose, po rodzicach z b. dobrą psychiką, pięknie zbudowane, odrobaczone, książeczka zdrowia - 300 zł. Łaski, powiat ząbkowski, tel. 074/817-79-95 po godz. 15, 0601/05-42-63
OWCZAREK NIEMIECKI długowłosa, zaszczepione, 3-miesięczne, czarne podpalane, grubej kości, kątowane, zdrowotzona psychika, po rodowodowych rodzicach, rodzice do wglądu - od 200 do 380 zł/zst. Lubin, tel. 076/724-87-54
OWCZAREK NIEMIECKI, długowłosa, szczeniata, 4-tygodniowa, czarne i podpalane - 500 zł. Oleśnica, tel. 071/314-91-83, 0600/59-72-32
OWCZAREK NIEMIECKI krótkowłosa, suczka 10-tygodniowa, rodzice do wglądu - 150 zł. Pogorzta, tel. 077/437-55-06, 0695/58-30-71
OWCZAREK NIEMIECKI długowłosa, szczeniata, po rodowodowych rodzicach, zaszczepione, odrobaczone - od 400 do 450 zł/zst. Proszowice, tel. 071/390-68-21
OWCZAREK NIEMIECKI długowłosa, szczeniata 13-tygodniowa, mocnej budowy, czarne podpalane, zaszczepione, odrobaczone, po rodowodowych rodzicach - 500 zł/zst. Radwanice, tel. 071/311-72-89
OWCZAREK NIEMIECKI, czarne podpalane, szczeniata, ojciec z rodowodem, matka po rodowodowych rodzicach, odrobaczone, książeczka zdrowia, odbiór od 15 grudnia - 250-300 zł. Śonawka Średnia, gm. Radków, powiat kłodzki, tel. 074/871-54-46
OWCZAREK NIEMIECKI, szczeniata, długo i krótkowłose, 8-tygodniowe, czarne, podpalane i wliczaste, zaszczepione, odrobaczone, po rodowodowych rodzicach, rodzice do wglądu - 350-450 zł/zst. Świdnica, tel. 0603/10-18-65
OWCZAREK NIEMIECKI, długowłosa, szczeniata, 12-tygodniowa, czarne podpalane, szczeniata, odrobaczone - 300 zł. Świdnica, tel. 074/851-34-60, 0502/55-53-39
OWCZAREK NIEMIECKI długowłosa, szczeniata 6-tygodniowa, czarne podpalane, kątowane, grubej kości, zaszczepione, odrobaczone, po pięknych, rodowodowych rodzicach, rodzice do wglądu - od 450 do 500 zł/zst. Świdnica, tel. 074/851-82-19, 074/853-10-64
OWCZAREK NIEMIECKI krótkowłosa, szczeniata, czarne, podpalane, grubej kości, po rodowodowych rodzicach, zaszczepione, odrobaczone, książeczka zdrowia - 400 zł. Włostowa, tel. 074/31-98-04, 0606/30-97-37
OWCZAREK NIEMIECKI krótkowłosa, kątowane, grubej kości - 300 zł. Wrocław, tel. 0602/63-54-11
OWCZAREK NIEMIECKI długowłosa, kątowane, grubej kości - 400 zł. Wrocław, tel. 0604/92-37-03
OWCZAREK NIEMIECKI długowłosa, szczeniata, rodowodowa, zaszczepione, zabrana oraz hodowlana suk - 700-1500 zł. Wrocław, tel. 0694/68-08-80
OWCZAREK NIEMIECKI długowłosa, szczeniata, zaszczepione, z wyprawką - 400 zł. Zbąszyń, tel. 068/386-85-61, 0609/73-04-56
OWCZAREK PODHALAŃSKI, szczeniata, 9-tygodniowe, białe, rasowe, odrobaczone, rodzice do wglądu - 300 zł. Domaszków, powiat międzychodzki, tel. 074/811-86-90, 0503/30-11-19
OWCZAREK POLUNDNIOWOROSYJSKI JUŻAK, piesek 6-miesięczny, umaszczenie jasnozłate, po czempionach, do stróżowania i obrony - 1.500 zł. Piłkórk Trybunalski, tel. 0694/40-88-90
OWCZAREK SZKOCKI - COLLIE, szczeniata rodowodowa po doskonałych rodzicach, z wyprawką - 1.000 zł. Karczew, powiat opolski, tel. 077/4

APARAT DO ELEKTROAKUPUNKTURY ZEPTER - 120 zł. Wrocław, tel. 069783-31-81
APARAT DO HYDROMASAŻU, nowy, prod. niemieckiej, do kąpieli parowej, z ozonowaniem, kubek do masażu stóp, pilot - 1.500 zł. Wrocław, tel. 060385-13-62
APARAT DO MASAŻU BOA-MINI. + mankiet komorowy na nogę - 1.800 zł. Piszczka, tel. 074836-62-36
APARAT DO MIERZENIA CIŚNIENIA ZEPTER, nowy - 350 zł. Wrocław, tel. 069785-93-24

ŚLONECZNE STUDIO

• Solaria nowe i używane ERGOLINE i inne
• Kosmetyki MAGICAL SUN i EXCLUSIVE BRONZE
• Lampy NEW TECHNOLOGY
• Servis, raty, leasing

Wrocław, ul. Halena 29, tel. 071/381-97-01, 0-501 153 740
www.sloneczne-studio.pl

APARAT DO OPALANIA NATRYSKOWEGO, (dodatkowo 1 l preparatu opalającego) - 1.800 zł. Poznań, tel. 060720-92-34
APARAT DO TLENOTERAPII - 2.900 zł. Wrocław, tel. 071/344-58-03
APARAT MEDYCZNY BICOM, do diagnozowania i leczenia alergii. Jelenia Góra, tel. 060361-59-50
APARAT SŁUCHOWY, na gwarancji - 250 zł. Wrocław, tel. 071/383-39-16
APARAT SŁUCHOWY SIEMENS, typ Phonak 213 - 1.500 zł. Wrocław, tel. 071/353-04-14

ATLAS KETTLER, ze sztangą - 1.500 zł, atlas Aktyw - 800 zł, bieżnia elektryczna, bieżnia mechaniczna - 250-700 zł, wyciąg - 700 zł, energometr - 600 zł, stepper - 500 zł, wioślarz - 300 zł, lawka pod sztangę ze stojakami 260-400 zł, stół pionizacyjny na kregosłup - 350 zł, roler - 260-500 zł, orbitrek - 800 zł. Legnica, tel. 076/723-86-68, 050492-54-12 W804041274

BALKONIK REHABILITACYJNY, na 3 kółkach, hamulce, blokada - 150 zł. Wrocław, tel. 071/794-09-80
BUTLA TLENOWA, z reduktorem, poj. 5 l - 600 zł. Wrocław, tel. 071/354-46-66

ERGOLINE, UWE, SOLTRON I INNE UŻYWANE SOLARIA, najniższe ceny, pełny serwis, części do urządzeń, lampy, sterowniki. Transport. Wrocław, tel. 0501/63-30-63 W01185784

FOTEL KOSMETYCZNO-FRYZJERSKI, również dla wizażysty, kolor czarny, ze skaj, hydrauliczny, reg. oparcie, podkładnik, podpora na stopy + taborecik, kolor czarny - 1.500 zł. Wrocław, tel. 050608-37-69

AMERYKANSKI PREPARAT NA POPRAWĘ POTENCJI

- DYSKRETNA WYSYLKA NA CAŁY KRAJ
- 100% ZACHOWANIE DYSKREJCJI
- GWARANCJA ORYGINALNOŚCI
- NISKIE CENY
UWAGA NOWOŚCI!!!
WROCLAW, TEL. 0-600 938 776

FOTEL KOSMETYCZNY, nowy - 1.150 zł!!!! Lampa 4 x 9 W, fotokomórka, nowa - 550 zł. Agencja Kontakt, Wrocław, pl. Hirszfelda 16/17 (galeria), tel. 071/361-97-15, 071/361-97-16 W01214594

FOTEL FRYZJERSKI, 2 szt., brązowe, tapicera skóropodobna - 280 zł. Świdnica, tel. 074653-83-79, 069378-09-85
GIŁOYNA DO TIPSÓW - 40 zł. Wrocław, tel. 071/781-38-86
INHALATOR - 250 zł. Wrocław, tel. 071/354-46-66
INHALATOR PNEUMATYCZNY MASTER, prod. włoskiej, dla osoby z chorobą płuc, dla dzieci i osób starszych, w zestawie kpl. końcówki inhalacyjnych i maska, używany, stan b. dobry - 270 zł. Wrocław, tel. 050239-90-77
KOSMETYKI: Loreal, Max Factor, Bourjois - od 15 zł/szt. Tel. 060246-56-07
KOSMETYKI, z likwidowaną drogieni - od 5 zł. Oleśnica, tel. 071/398-23-35, 050213-83-56
KOZETKA LEKARSKA, w kolorze brązowym, stan b. dobry - 100 zł. Oborniki Śląskie, tel. 071/310-27-61
KULE INWALIDZKIE, kokowe - 30 zł. Wrocław, tel. 0607/99-93-94

SPRING SUN

• Solaria: nowe i używane ERGOLINE i inne
• Lampy: NEW TECHNOLOGY (autoryzowany dealer)
• Servis, akcesoria
• Kosmetyki: Global Tanology, IVORY
Płyn do dezynfekcji

Wrocław, ul. Bolesławecka 1
tel. 071/793-57-32, 0-692 423 985
www.springsun.pl

KULTURYSTKA : Testost - 40 zł, Deka Hol - 30 zł, Deka Gr. - 25 zł, Clenbuterol - 80 zł, Metka - 40 zł, Superanabol - 45 zł, Oma - 50 zł, Sustanon - 20 zł, Winstrol - 22 zł, Stanozolol, 10 ml - 170 zł, Silabolin - 50 zł, Primabolan - 25 zł i wszystkie inne !!!, Zielona Góra, tel. 0697/18-90-62 W03008254

KULTURYSTKA - DUŻY WYBÓR!!! FACHOWE DORADZTWO!!!, Możliwość wysyłki!!!, Omnadren - 40 zł, Metanabol - 35 zł, Deca 50 mg - 15 zł, Deca 200 mg - 25 zł, Superanabol - 45 zł, Testosteron - 40 zł, Testowiron - 30 zł, Winstrol - 25 zł, Prowiron - 30 zł, Pregnyl - 30 zł, Testosteron 5% - 40 zł, wiele innych. Tel. 0889/28-92-75 W03008384

KUPIĘ APARAT DO KOLOROTERAPII ZEPTER, Wrocław, tel. 069803-53-86
KUPIĘ APARAT DO MASAŻU ZEPTER, oraz aparat do elektroakupunktury, Wrocław, tel. 069803-53-86

AMERYKANSKIE PREPARATY NA POPRAWĘ POTENCJI

- osobiście lub wysyłka, rabaty
- porada lekarska
Wrocław, tel. 071/361-99-35

KUPIĘ LAMPĘ LECZNICZĄ ZEPTER, Bioptron, Bionic albo Biostimul, Wrocław, tel. 069785-93-21

KUPIĘ LASER, do usuwania owłosienia, zamykania naczynek krwionośnych, likwidacji zmarszczek, 2 fotole kosmetyczne (pneumatyczne lub na pilota), klimatyzator (infrason) fryzjerski, nowe lub używane. Wolsztyn, tel. 0683/84-86-25 wieczorem, 0695/48-09-79 W87009184

KUPIĘ PERFUMY - do 40 zł/szt. Wrocław, tel. 0694/60-94-10
KUPIĘ WYPOSAŻENIE GABINETU KOSMETYCZNEGO - do 5.000 zł. Wrocław, tel. 0509/55-07-19
LAMPY UV, 36 W, czterosłupowa, z wyłączeniem czasowym - 400 zł. Wrocław, tel. 071/781-38-86

KONTACT (071) 361 97 15, 361 97 16

PROFESJONALNE KURSY KOSMETYCZNE

TIPSY - 550 zł, WIZAŻ - 800 zł, TATUAŻ - 1500 zł
BODY PIERCING - 500 zł
DEPIIACJA, TATUAŻ HENNA - 200 zł
MANICURE I ZDROBNICTWO - 250 zł
NAJWIĘKSZA ILOŚĆ GODZIN PRAKTYCZNYCH

CERTYFIKATY
UPRAWNIAJĄCE DO WYKONYWANIA ZAWODU
HURTOWNIA SPRZĘTU I PROFESJONALNYCH KOSMETYKÓW
BIOMAK, JANSSEN, LA FEMME, NOREL, ECOLAB
BIŻUTERIA DO CIAŁA, KOLCZYKI, STUDEK, WOSKI
SERWIS SPRZĘTU KOSMETYCZNEGO
LAMPY UV DO 350 zł, AIR BRUSH DO 999 zł
APARATY DO MAKIUAŻU PERMANENTNEGO DO 2200 zł

Wrocław, Pl. Hirszfelda 16/17, GALERIA

LAMPY DO TIPSÓW, do utwardzania żelu, na gwarancji, 4 światła, wyłącznik czasowy - 410 zł, woj. dolnośląskie, tel. 0501/28-05-68
LAMPY LECZNICZĄ ZEPTER BIOPTRON COMPACT - 950 zł. Wrocław, tel. 069783-31-61
LAMPY DO SOLARIUM, Philips Cleo, 160 W - 29 zł/szt. Kąty Wrocławskie, tel. 0507/08-26-90

MASYŻKA DO STRYŻENIA WŁOSÓW MOSER, mała, elektryczna - 130 zł. Wrocław, tel. 0509/24-89-03
MATERAC PRZECIWDROŻNY, z kompresorem, ciśnieniowym, nowy, gwarancja - 550 zł. Wrocław, tel. 071/311-63-37 po godz. 18, 0697/95-30-70
MYJKA FRYZJERSKA, z fotelem, nowa - 2.000 zł. Wrocław, tel. 0509/24-89-03

PERFUMY, Hugo Boss, Chanel, Dolce & Gabbana, Giorgio Armani, Lacoste, Sens i Davidoff, oryginalne, sprowadzone z Unii Europejskiej - od 100 zł/szt. Wrocław, tel. 071/389-59-50, 0506/02-19-33
PERFUMY, Hugo Boss, Christian Dior, Giorgio Armani i Lancome, sprowadzone z Niemiec, damskie i męskie, nowe, oryginalne, zapakowane - 80 zł/szt. Wrocław, tel. 0608/63-77-11
PIELUCHY JEDNORAZOWE, rozmiar L - 1 zł/szt. Wrocław, tel. 071/383-39-16

ROWER REHABILITACYJNY, domowy, hamulce, licznik, stan idealny - 450 zł. Dąbówka, tel. 071/315-24-73
ROWER REHABILITACYJNY - 200 zł. Wrocław, tel. 071/345-68-78, 0502/51-50-31

ROWERY REHABILITACYJNE: mechaniczne - 150 zł, elektryczne - 220 zł. Oleśnica, tel. 071/398-51-60, 0601/78-40-09
ROWERY REHABILITACYJNE KETTLER, 2 szt., z komputerem, stan b. dobry, od 180-200 zł. Wrocław, tel. 071/345-68-78

SOLARIA ERGOLINE : 4/34 x 2 - 7.400 zł, 40/3 x 2 - 9.800 zł, 44/4 - 13.200 zł, 300 - 9.500 zł, 600 Classic - 36.000 zł, 500 - 26.300 zł, TK 6000 - 4.500 zł, 50/3 x 3 - 14.300 zł, ceny zawierają: lampy, transport, montaż, sterownik, gwarancję. Tel. 061/663-46-15, 0602/74-06-00, 0698/63-53-53 W01216214

ACTIV HURTOWNIA KOSMETYCZNA

www.activeshop.com.pl

Szkolenia:
tipsy żelowe, fibreglass od 100 zł z certyfikatem.
Sprzedaż profesjonalnego sprzętu i akcesoriów kosmetycznych:
lampy UV od 180 zł.
Duży wybór żeli. Jedwab, parafinarki.
Towar dowożymy codziennie na terenie Wrocławia.
Na terenie Polski dostawa w ciągu 24 godzin.

Wrocław, ul. Szwedzka 1d
tel. 071/356-97-30

SOLARIA NOWE I UŻYWANE, ERGOLINE I INNE., Kompleksowa obsługa techniczna; UWAGA! Lampy na raty, NEW TECHNOLOGY 2.8%, utylizacja zużytych, kosmetyki - atrakcyjne ceny. SPRZĘT i MEBLE kosmetyczne - sprzedaż wysyłkowa, „CEL-MAN”, Opole, tel. 077458-17-22 (fax), 0608/50-99-55 www.cel-man.opole.pl W0118964

SOLARIUM, 20-lampowe, łożko - 400 zł. Kamieniec Wrocławski, tel. 071/318-57-38
SOLARIUM ALISUN 43/4, stan b. dobry, nawiew, pilot, komplet lamp - 5.500 zł lub zamienię na samochód osobowy. Wrocław, tel. 0502/04-70-99

SOLARIUM ERGOLINE 43/4, 160 W, turbo, klimatyzacja - 8.000 zł lub zamienię na przyczepę towarową albo kempingową. Brzeg Dolny, tel. 071/319-90-75, 071/319-63-89, 0601/32-67-90
SOLARIUM ERGOLINE, 44-lampowe, 5 lamp na twarz, moc 160 W, sterownik + lampy - 11.800 zł. Jelenia Góra, tel. 0603/60-83-13

SOLARIA ERGOLINE - używane

• sprzedaż, komis, zamiana
• naprawy i przeglądy techniczne
• tuning urządzeń i lampy
TANIE LAMPY !!!
„SOLAR-SYSTEM”, Wrocław, tel. 071/766-61-58
kom. 0-604 250 704, www.solar-system.pry.pl

SOLARIUM ERGOLINE 43-lampowe, 4 wznacznice na twarz, sprowadzone z Niemiec - 4.500 zł. Kąty Wrocławskie, tel. 0507/08-26-90

SOLARIUM ERGOLINE, 58/4, kolor biały, klimatyzacja, profilowana dółna płyta - 2.200 zł. Krobica, tel. 065/571-25-26

SOLARIUM ERGOLINE, 44-lampowe, 3 lampy na twarz, 400W - 12.800 zł. Wrocław, tel. 0502/84-92-85

SOLARIUM ERGOLINE, 35/3-lampowe, 160 W, lampy Magnum - 2.500 zł. Wrocław, tel. 0509/55-71-62

SOLARIUM ERGOLINE, 43-lampowe, 4 lampy na twarz, stan b. dobry, nawiew, pilot, kpl. lamp - 5.500 zł lub zamienię na samochód osobowy. Wrocław, tel. 0502/04-70-99

PROFESJONALNE KURSY KOSMETYCZNE

PEDICURE MEDYCZNY - 950 zł, KLAMYRY - 250 zł, ZAMYKANIE NACZYŃ I USUWANIE OWROSIENIA METODĄ ELEKTROKOAGULACJI - 250 zł
BIOSONIC - ULTRADŹWIĘKI, PEELING I LIFTING
(071) 361 97 15, 361 97 16
Wrocław, Pl. Hirszfelda 16/17, GALERIA

SOLARIUM UWE DOUBLE YOU, 45-lampowe, elektroniczny zegar, nawiew, profilowana płyta, możliwość transportu - 4.000 zł. Plesk, tel. 075/78-63-26, 0604/48-84-63

SOLARIUM UWE, Black Power, zabudowa, stan b. dobry - 3.900 zł. Wrocław, tel. 071/322-26-67, 0694/47-77-18

SOLARIUM UWE TURBO TROPICAL, domowa, 9-lampowe, 100 W, możliwość używania w pionie i w poziomie - 600 zł. Wrocław, tel. 071/350-08-77, 0508/04-98-82

SOLARIUM UWE CPS 73, 2000 r., 180 W, nieużywana w kraju - 8.500 zł. Jelenia Góra, tel. 0803/60-83-13

SPRZĘT KOSMETYCZNY „AIR BRUSH”, do zdołnienia paznokci - 5 fabrek - 650 zł. Poznań, tel. 0607/20-92-34

STERYLIZATOR, prod. polskiej, stan b. dobry - 80 zł. Lubin, tel. 0505/98-67-97
STOŁY DO MASAŻU, składane i stacjonarne, od 620 zł/szt. Wrocław, tel. 0608/47-31-05
SUSZARKA FRYZJERSKA, stojąca, prod. włoskiej - 800 zł. Wrocław, tel. 0509/24-89-03

ŚRODKI POWODUJĄCE PRZYROST MASY MIĘŚNIOWEJ !!!, oraz spalacze tłuszczu !!! wysyła !!! Deca - od 18 zł/200 mg, Winstrol - od 18 zł/50 mg, Buldenon - od 18 zł/100 mg, Metanabol, 100 tab. - 35 zł, Testosteron, 10 amp. - 40 zł, Omnadren, 5 amp. - 40 zł, Oxandrolon, Sustanol, Prowiron, Pregnyl, Nolwedex Clenbuterol i wiele innych. Tel. 0607/69-09-43 W01212184

TIPSY ŻELOWE - 60 zł. Wrocław, tel. 0602/64-85-85
TRESKA, z naturalnych włosów, czarna, używana - 100 zł. Wrocław, tel. 071/785-94-68 po godz. 18

URZĄDZENIE, do ćwiczeń brzucha i kręgosłupa - 500 zł. Wrocław, tel. 0982/22-24-18

WÓZEK INWALIDZKI - chodzik - 350 zł. Oleśnica, tel. 071/398-51-60, 0601/78-40-09

WÓZEK INWALIDZKI REHPOL, nowy - 1.000 zł. Wrocław, tel. 071/339-74-66

WYPOSAŻENIE BARU-TLENOWEGO, profesjonalne urządzenie, prod. niemieckiej - 18.000 zł, woj. dolnośląskie, tel. 0502/28-81-49

WYPOSAŻENIE SALONU FRYZJERSKIEGO : 3 stanowiska - 13.500 zł. Wrocław, tel. 0509/24-89-03

WYPOSAŻENIE SOLARIUM, kpl., 4 łożka, + wyposażenie salonu fryzjerskiego, kpl., stan b. dobry, w cenie od 10.000 zł. Wrocław, tel. 0501/32-02-86

ZESTAW STARTOWY AKRYL : liquid 100 ml, puder 10G - 5 szt., puder kolor - 2 szt., nazychno, pedzel 6N, primer, szablony, pilnik - teraz tylko 150 zł. Kontakt Kosmetyka, Wrocław, pl. Hirszfelda 16-17 (galeria), tel. 071/361-97-15, 071/361-97-16 W01215314

ZESTAW STARTOWY FIBERGLASS : aktywator 100 ml, resin 28 g, końcówki do resiny, jedwab, klej do włókna, butelka z atomizerem, pilnik - teraz tylko 80 zł. Kontakt Kosmetyka, Wrocław, pl. Hirszfelda 16-17 (galeria), tel. 071/361-97-15, 071/361-97-16 W01215304

ZESTAW STARTOWY UVA - LA FEMME : żel perfect, żel extra, żel french, żel kolor, pedzel 6N, płyn do masy, tipsy 100 szt., pilnik - teraz tylko 190 zł. Wrocław, pl. Hirszfelda 16-17 (galeria), tel. 071/361-97-15, 071/361-97-16 W01215294

ZESTAW DO ROBIENIA TIPSÓW, lampa UV 9 W, kleje 3 szt., żele, 2 szt., pilniki, 3 szt., oduszczacz, giotyła, tipsy, 250 szt., wałki, 500 szt., nowe, zapakowane i inne - 400 zł. Wrocław, tel. 0681/05-48-01

POZNAJMY SIĘ

Szanowni Czytelnicy
W tej rubryce drukujemy oferty matrymonialne czytelników, biur matrymonialnych w cenie 6 zł za ofertę (oferta z wyróżnikiem do 250 znaków)

KAWALER, 48 lat, 170 cm, 80 kg, wykształcenie średnie, niepełny, niezależny finansowo, pozna PANNĘ w wieku do 42 lat, skromną, uczciwą, o dobrym i prawym charakterze, bez zobowiązań, szczupłą, niepełną, o miłym, pogodnym usposobieniu, namiętniej z małej miejscowości. Tel. 0605/18-77-59 M03008494

M.C. DUET

CENTRUM MATRYMONIALNE
tel. 071/341-99-23
Wrocław, ul. Wita Stwosza 28, p. 119

27 LAT PANNA, 174/69, szatynka o ujmującym uśmiechu i pogodnym charakterze, pedagog, mieszka poza Wrocławiem, ma dom samochód, optymistka, która nie poddaje się przeciwności, ma w sobie wiele serdeczności i ciepła, pozna Pana do 38 lat, energicznego, aktywnego o ciekawej osobowości, potrafiącego okazać partnera zainteresowanego i uczucia. Tel. 071/341-99-23 M00000004

33 LAT PAN, 180/80, rozwiedziony, interesujący szatyn, wrocławianin, w dobrej sytuacji finansowej, ambitny, pewny siebie i świetnie zorganizowany, miłośnik różnych sportów, ma też historyczne pasje, lubi dobrze zjeść a do jego zalecia należy umiejętność gotowania szuka Pani uczciwej, rodzinnej niepełnej. Tel. 071/341-99-23 M00000004

33 LAT PANNA, 178/70, atrakcyjna szatynka, mieszkanka małego miasteczka, prowadzi własną działalność, zmotywowana, ma duże mieszkanie, kreatywna i przedsiębiorcza, dobrze sobie radzi w każdej sytuacji, ceni prawdę i uczciwość, miłośniczka kina, podróży i nabanalnych przeżyć kulinarnych, czeka na Pana do 45 lat, idealistę, z pozytywnym podejściem do życia, tel. 071/341-99-23 M00000004

40 LAT PAN, 170/65, rozwiedziony, miły, zaradny szatyn, kafelek, „zieta rączka”, który potrafi w domu zrobić wszystko, wrocławianin, ma mieszkanie, energiczny, poważnie podchodzi do swoich obowiązków, domator, który uwielbia spokojne życie, pozna Panią szczerą, uprzejmą, młodą, do 42 lat, która jak on ceni czystość w domu. Tel. 071/341-99-23 M00000004

43 LAT PANNI, 165/58, ładna, wesola blondynka, wrocławianka, niezależna finansowo, łagodna, wrażliwa, potrafi okazać współczucie i daryć miłość, żyje w zgodzie i harmonii z otoczeniem, lubi dobrą książkę lub ciekawą sztukę, szuka Pana do 52 lat o miłej powierzchowności, opakowanego, otwartego, lubiącego taniec. Tel. 071/341-99-23 M00000004

47 LAT PAN, 178/80, przystojny, przedsiębiorczy szatyn, prowadzi dobrze prosperującą firmę, bez zobowiązań, szybko myśli, wygadany, wrażliwy i podjętnie trafia decyzje, ciekawy świata, kontaktowy, o wstępnym zainteresowaniu, szuka Pani niepełnej, aktywnej, zabanej, która doceni jego zalety i charakter. Tel. 071/341-99-23 M00000004

49 LAT PANI, 170/70, bezopieczętna, wesola blondynka, młody wyświe, wiele energii i radości życia, wrocławianka z własnym „M”, docenia urokliwy i potrafi się nim cieszyć, niezależna, towarzyska, lubi gotować oryginalne dania i wie co jest smaczne, pozna Pana inteligentnego, otwartego, lubiącego górskie wędrówki, z poczuciem humoru, tel. 071/341-99-23 M00000004

55 LAT PANI, 158/54, zgrabna, atrakcyjna szatynka, wrocławianka, w dobrej sytuacji materialnej, energiczna, twórcza, nie porzyskając na małym, umie cieszyć się z drobnych, czeka na Pana do 60 lat o zdecydowanym charakterze, przyjacielskiej, bez nałogów. Tel. 071/341-99-23 M00000004

58 LAT PAN, 180/60, wdowa, zadbana blondynka, zawsze gustownie ubrana, wrocławianka, z mieszkaniem, prostolinijną, zrównoważoną, odpowiedzialnie podchodzi do życia, można na nią liczyć w każdej sytuacji, opowiadana, nie lubi ostrych konfliktów, szuka opiekuńczego bezopieczętnego, otwartego Pana do 68 lat. Tel. 071/341-99-23 M00000004

OFERTY ZAMIESZCZA

BIURO DORADZTWA PERSONALNEGO
CHARAKTERYSTYCZNY DÓBR PARTNERÓW
www.1plus1.com.pl
pl. Solidarności 1/3/5
V p., pok. 33 w godz. 10-18

SEKCJA WYSOKIEJ WERYFIKACJI

UWAGA! NOWA PLACÓWKA. BIURO „1 plus 1”, oddział Wrocławski, ul. Mazowiecka 3 (markiet „Albert”), tel. 074/666-20-15, 074/666-20-45 (fax) w godz. 10-18

24 LATA, Panna, średnie, mieszka pod Wrocławiem, szuka stabilizacji, dość ma dyskotekowych panienki i pykłych związków. Wrocław, tel. 071/781-01-11, 071/781-01-11, 071/781-01-11

25 LAT, Marcin, wyższe, lubi konie, wspaniałe skalkowa i parolatorstwo, ze względu na mnogość zainteresowań, nie poznał jeszcze tej kobiety, która dotrzymałaby mu kroku w życiu. Wrocław, tel. 071/781-01-11, 071/781-01-11

27 LAT, Anna, średnie, panna, szuka stabilizacji życiowej i osoby, której można zaufać. Wrocław, tel. 071/781-01-11, 071/781-01-11, 071/781-01-11

28 LAT, Natalia, panna, wyższe, wysoka spontaniczność w otoczeniu blond włosów, szampański usposobienie w karbach realizmu, odczucia, z dozą poczucia humoru. Wrocław, tel. 071/781-01-11, 071/781-01-11

29 LAT, Beata, średnie, typowy domator - opoka spokoju, lubi spacerować, kino, teatr, czynnie biegała pływać. Wrocław, tel. 071/781-01-11, 071/781-01-11

30 LAT, Bartek, czynny pan, dwie aplikacje, praca, praca i praca ale dla kogo? Wrocław, tel. 071/781-01-11, 071/781-01-11

30 LAT, Alicja, panna, wyższe, czynnie zajmuje się prowadzeniem własnej firmy, ale cierpi na tym życie osobiste, pieniądze to przecież nie wszystko, pozna podobnego. Wrocław, tel. 071/781-01-11, 071/781-01-11

31 LAT, Iza, panna, wyższe, skrajny optymizm i uśmiech na co dzień, podoba się życiu w miasteczku, szuka osoby otwartej i z poczuciem humoru, lubi sport zimowe. Wrocław, tel. 071/781-01-11, 071/781-01-11

32 LATA, Julia, panna, romantyk o wielkim sercu i szerszych horyzontach, szuka osoby uczuciwej i ceniącej stabilizację emocjonalną, teatr, narty, biegi, pływanie. Wrocław, tel. 071/781-01-11, 071/781-01-11

33 LATA, Adrian, wyższe, rozwiedziony, dał się nabrać na cukierki blondynki, szuka osoby szczerzej i zainteresowanej trwałym związkiem - mającej to coś. Wrocław, tel. 071/781-01-11, 071/781-01-11

34 LATA, Sławka, w separacji od 3 lat, aktywny pan, szuka odczucia od pracy zawodowej, wolał szuka swojej drugiej połowy - leku na procholizm. Wrocław, tel. 071/781-01-11, 071/781-01-11

38 LAT, Marta, panna, wyższe, wyszła już stabilizując materiałną, ale zawiodła się jeśli chodzi o to właściwą osobę, pozna Pana opiekuńczego, z poczuciem humoru. Wrocław, tel. 071/781-01-11, 071/781-01-11

38 LAT, Ewa, rozwiedzioną, średnie, dość ma mamowienia czasu i zdrowia na osoby, które nie są tego warte, jest czuła i czułości poszukuje, jest szczerą i pozna otwartego. Wrocław, tel. 071/781-01-11, 071/781-01-11

40 LAT, Maria, średnie, podwójne obywatelstwo, stabilizacja materialna na wysokim poziomie, pozna osobę szczerą i ambim, potrafiąca zrozumieć powściąsk kobiecy, sponsoring wykluczony. Wrocław, tel. 071/781-01-11, 071/781-01-11

41 LAT, Grzegorz, kawaler, po sześciu latach znajomości z tą wyidealizowaną - przeżył na oczy i w porę, jego zmienił już zabu, szuka uczciwej i dojrzałej emocjonalnie. Wrocław, tel. 071/781-01-11, 071/781-01-11

42 LATA, Daria, wyższe, rozwiedzioną, własna firma, szuka stabilizacji i uczucia, sama szczerą ad do bólu, pozna opokę spokoju, ceniącego stałość uczuć. Wrocław, tel. 071/781-01-11, 071/781-01-11

42 LATA, Janina, wyższe, wdowa o pogodnym usposobieniu, szuka romantyzmu i poczucia stabilizacji, potrafi dobrze gotować i ma wiele zalet ukrytych. Wrocław, tel. 071/781-01-11, 071/781-01-11

42 LATA, Zbyszek, kawaler, wykształcony, od niedawna w Polsce, lubiący dobrą restaurację, ma skłonność do kobiet, ożeni się z rodowitą Polką, domatorką. Wrocław, tel. 071/781-01-11, 071/781-01-11

GIRLS CLUB

15 superatrakcyjnych młodych dziewczyn

Zapraszamy - Lelewela 23/6, Wrocław
tel. 071/795-75-76, 071/784-66-49

ZATRUDNIAMY MIŁE DZIEWCZYNY

TEL. 0603 461 818

698/115-210 ATRAKCYJNA SUPERZGRABNA
DWUDZIESTODZIEWCIOLATKA - wszystko.
C01216394

ANIA 071/78-94-842. ZATRUDNIAM. C01215234

ANIA MŁODZIUTKA FAJANIUTKA 0503/669-807. A02054634

EKSKLUZYWNY KLUB "PERŁKA"

Młode, atrakcyjne dziewczyny.
Ekspresowe wyjazdy
na regu ulic Koszali 1 i Pułaskiego
Zatrudnimy dziewczyny

071/785-67-96

- ATRAKCYJNA STUDENTKA - PRYWATNIE 0508/711-753 A01216544
- ATRAKCYJNA SUPERCENY 0506/987-731 A02054604
- BARDZO ZGRABNA, MŁODZIUTKA 0507/681-481 A01216554
- BEZPŁATNIE. Tel. 0502/81-57-72 A02038564
- BIAŁY TYLEK 0503/669-807. A02054614

BLONDYNIECZKA. FRANCUZ GRATIS 0504/422-729.
C01216304

● CALKOWICZNIE PRYWATNIE TRZYDZIESIATKĄ.
A01215924

CZTERDZIESIATKĄ, ŻADNYCH
OGRANICZEŃ 0697/559-657. C01205214

CZTERDZIESIATKĄ - WYJAZDY 0505/435-770. B01213004

- CZTERDZIESIATKĄ PRYWATNIE. Tel. 071/780-50-32 A01207984
- DARMO. Tel. 0502/81-57-72 A02038564
- DEZEMONA 0503/954-140. A02055224

DŁGOWŁOSA DWUDZIESTODZIEWCIOLATKA,
DUŻY BIUSIŃK. 0695/725-289. C01216404

● DOJRZAŁA - DYSKRETNIE. Tel. 071/351-36-66. A81001344

DOJRZAŁA TRZYDZIESIATKĄ DESZCZYK, ul.
Stawowa 14, tel. 071/343-23-14 C01209024

DZIEWIĄTECZKA - DWUDZIESTODZIEWCIOLATKA,
SIÓDEMCEZKA - DZIEWIĘTNASTOLATKA. Tel.
0888/12-05-89 C01205174

● DZIEWIĘTNASTOLATKA PRZEŚLICZNA 0505/302-812.
A01216594

● EGZOTYCZNA. Tel. 071/355-85-86. A02055214

● EKSKLUZYWNA CZTERDZIESIATKĄ 0691/048-755. Tel.
071/341-31-31 A01213324

● EMANUELLE 071/781-80-02. A01200394

EXTRAZRZĘDZISTOLATKA BLONDYNIECZKA -
WSZYSTKO. Tel. 0698/80-42-64 C01209534

● FILIGRANOWA BLONDYNKA. Tel. 071/328-12-83
A01213294

● FRANCUSKI FINAL 0693/518-622. A01215914

● FULL SERVICE. Tel. 071/341-31-31 A01213304

● GEJE 0602/628-908. A01213024

● GORACA ATRAKCYJNA BLONDYNKA 0503/754-478.
A02054694

JAPONIECZKA. Tel. 0604/34-43-16. C01205184

KAMILA, MALGOSIA DWUDZIESIATKĄ, PRYWATNIE.,
PRZYJMĘ KOLEŻANKI - 0608/795-626. B01216314

● KOCHLIWA 0505/360-239. A01213784

● LESBIECZKI 0693/797-063. A01216364

● MAŁŻEŃSTWO 0601/389-384. A01216564

● MASAŻE, 40 ZŁ. Tel. 071/790-33-50. A01215014

● MIROSŁAW 0697/368-399. A01213034

● MŁODZIUTKIE - CENTRUM. Tel. 071/792-57-53. A01215944

● NOWIJCUSZKA PRYWATNIE 0503/888-717. A02054684

● OWLOSIONA 0695/529-723. A01218374

● PELNA SATYSFACJA 0989/261-908. A01216084

POSKAKUJ CZTERDZIESIATKĄ NIJEK SEBBOGINI.
Tel. 0697/33-62-63. C01209524

Cennik na reklamy i moduły tekstowe w rubryce „Towarzyskie” w „Auto Giełdzie Dolnośląskiej” – obowiązuje od 15 maja 2004r.

W rubryce zamieszczamy reklamy, oferty klubów, night klubów, innych prowadzących organizację imprez i działalność rozrywkową.

1. Moduły tekstowe drukiem wyróżnionym - cena za 1 słowo + 22% VAT

1/ tekst bez grafiki, czcionka 5,3 – 6 pkt. wydanie poniedziałek, środa cena 5 zł
wydanie piątkowe cena 9,50 zł

2/ tekst bez grafiki, ramka, czcionka 5,3 – 6 pkt. wydanie poniedziałek, środa cena 7 zł
wydanie piątkowe cena 13,50 zł

3/ tekst bez grafiki, w kontrze, czcionka 5,3 – 6 pkt. wydanie poniedziałek, środa cena 7 zł
wydanie piątkowe 13,50 zł

2. Reklama powierzchniowa - cena za 1 cm 12 zł + 22% VAT

uwaga: w tej rubryce nie stosujemy rabatów za wielokrotność

W tej rubryce zamieszczamy wyłącznie płatne moduły tekstowe i reklamy. Do zlecenia należy dołączyć:

- kserokopie zaświadczenia o działalności gospodarczej (aktualne) i oryginał do wglądu,
- kserokopie dowodu osobistego zleceniodawcy,
- oświadczenie tel. telefonów zamieszczanych w ogłoszeniu lub reklamie o treści: „Ja niżej podpisany oświadczam, że jestem właścicielem numeru telefonu i wyrażam zgodę na zamieszczenie go w „Auto Giełdzie Dolnośląskiej” w rubryce „Towarzyskie”.

Redakcja zastrzega sobie prawo do odmowy zamieszczenia tekstu w rubryce bez podania przyczyn lub do przereklamowania go.

- POWSTANCÓW 0507/983-910. A01218584
- PROFESJONALISTKA 0501/759-349. A01213754
- PROMOCJA. Tel. 071/787-21-34. A01212504
- PROMOCJA NOWOOTWARTE 0503/669-807. A02054654

PRYWATNIE WSZYSTKO, DUETY, WYJAZDY. Tel.
071/343-07-10 C01216654

PRZESTRZENNA NOWOOTWARTE SUPERLASECZKI
0503/669-807. A02054624

PRZYJMĘ DOJRZAŁĄ. Tel. 0661/46-48-84
C01209544

● PRZYJMĘ DZIEWCZYŃ DO PRZYTLUNEGO MIESZKANKA
0661/12-47-07. A01213964

● PRZYJMĘ KOLEŻANKĘ 0601/697-108. A01216984

● PUSZYSTA MŁODA. Tel. 071/780-50-32. A01207994

● SUPERKOCHELIWA BLONDASKA - WARTO 0503/754-478.
A02054684

● SUPERLADNA II 0801/697-108. A01216574

● SUPERPROMOCJA. Tel. 071/372-53-53. A01212484

● SUPERTANIO PRYWATNIE 0503/669-807. A02054644

● SZÓSTECZKA. Tel. 071/328-12-83. A01213284

● SZÓSTECZKA. Tel. 071/792-57-53. A01215934

TRESERKA. Tel. 0888/12-05-89. C01205194

● WZAJEMNOSCIA 0508/292-815. A01213804

● ZATRUDNIAM 0508/292-815. A01213854

● ZATRUDNIAM, ZAKWATEROWANIE. Tel. 071/792-57-53.
A01215954

● ZATRUDNIĘ. Tel. 071/341-31-31. A01213314

● ZATRUDNIĘ. Tel. 0602/57-70-04. A01205204

● ZATRUDNIĘ. ZAKWATEROWANIE 0505/360-239.
A01213834

● ZATRUDNIĘ PILNIE 0501/759-349. A01213844

● ZATRUDNIĘ DZIEWCZYŃ, MOŻLIWOŚĆ ZAKWATEROWANIA,
WYSOKIE ZAROBKI, 0661/811-559. A01218324

● ZARLIWA ATRAKCYJNA PIĘDZIESIĘCIOPAROLATKA
0889/288-837. A01216074

INSTRUMENTY MUZYCZNE

AKORDEON, półbasówka, prod. rosyjskiej - 150 zł. Głogów, tel. 076/835-52-65

AKORDEON FANFARIS TRANSI VOX, 120 basów, elektroniczny, 7 rejestrów przednich + 3 na basach - 2.500 zł. Wrocław, tel. 071/787-89-29

AKORDEON HOHNER, 80 basów, 5/3 rejestry, czerwony - 1.200 zł. Wrocław, tel. 0503/41-60-50

AKORDEON RYTHM - 250 zł. Świebodzice, tel. 074/684-51-02, 074/685-55-84

AKORDEON TENORA, 120 basów - 350 zł. Jaworzyna Śląska, powiat świdnicki, tel. 0880/86-37-27, 0888/57-77-82

AKORDEON WELTMEISTER, 120 basów, do niewielkiego strojenia - 2.000 zł. Jaworzyna Śląska, powiat świdnicki, tel. 0880/86-37-27, 0888/57-77-82

AKORDEON WELTMEISTER, 120 basów, 11 rejestrów - 600 zł. Wałbrzych, tel. 074/665-94-15

AKORDEON WELTMEISTER STELLA, 80 basów, 3 chóry, bez futerału - 520 zł. Wrocław, tel. 0594/73-45-11

AKORDEON WELTMEISTER STELLA, najnowszy model, Serio, 120 basów, 4 chóry, z futerałem, wiśniowy - 1.250 zł. Wrocław, tel. 0594/73-45-11

● UWYNAJĘCJA NAGŁOŚNIENIE, 2x300 W, z mikserem. Kłodzko, tel. 074/647-38-33

FISHARMONIA KOERUGEL, stan dobry - 800 zł. Jawor, tel. 0697/32-97-13

FLET POPRZECZNY LIGNOTONE, prod. czeskiej - 1.000 zł. Oleśnica, tel. 071/798-91-29 po godz. 17

GITARA YAMAHA, RGX 121 PM, czarna, przystawki 2x1x2, pojedyncze tremolo, 22 progi, 5-pozycyjny, przelącznik do zmiany barwy, walcika, stan b. dobry - 520 zł. Słubica, powiat świdnicki, tel. 0504/45-32-85

GITARA AKUSTYCZNA DEFIL - 120 zł. Wrocław, tel. 071/359-40-39

GITARA ELEKTROAKUSTYCZNA, Crafer, brązowa, lutowana - 600 zł. Oleśnica, tel. 0697/21-86-24

GITARA ELEKTROAKUSTYCZNA DEFIL, kolor czarny, bardzo ładne brzmienie, nowe struny, skrózany pasek grafit, atrakcyjny wygląd - 570 zł. Wrocław, tel. 0502/99-95-26

GITARA ELEKTRYCZNA, Flama, nowa, gwarancja, profesjonalna - 1.350 zł. Oleśnica, tel. 071/315-42-00, 0509/42-83-52

GITARA ELEKTRYCZNA, 2 humbuckery, 4 potencjometry, stan dobry - 170 zł. Świebodzice, powiat świdnicki, tel. 0888/28-77-65

GITARA ELEKTRYCZNA, prod. Kameki specjal, wykonana na zamówienie z jednego kawałka drewna, osprzet Schellera, przystawki Seymour Duncan, malowanie Custom Shop, podstronica hebanowa, dodatki z masy perłowej, 24 progi, walcika, stan b. dobry - 1.800 zł. Słubica, powiat świdnicki, tel. 0504/45-32-85

GITARA JAZZOWA DEFIL, z pokrowcem - 130 zł. Wrocław, tel. 071/353-45-24

INSTRUMENTY MUZYCZNE - trąbka, saksofon, saksofon tenorowy, razem - 1.200 zł lub osobno. Złotoryja, tel. 076/783-49-94, 0509/39-58-99

KEYBOARD G-600, profesjonalny, 695 bar, chorus, reverb, stacja dysków, możliwość tworzenia stylów, instrukcja obsługi w języku polskim - 2.400 zł. Świeradów Zdrój, tel. 075/781-73-58, 0891/53-68-48

KEYBOARD CASIO CT-700, 7 oktaw, 100 brzmień, 100 melodii, pamięć utworu - 800 zł lub zamianą na telefon GSM, możliwa do-plata. Kwiecino, tel. 071/317-84-04, 0507/38-75-21

KEYBOARD CASIO CTK-200, 48 klawiszy, 100 instrumentów, 100 rytmów i 40 melodii polifonicznych, na baterie lub zasilacz, stan b. dobry - 129 zł. Wrocław, tel. 0608/50-87-95

KEYBOARD ROLAND VA3, roczny, wyświetlacz dotykowy - 3.300 zł. Strzelce Opolskie, tel. 077/463-57-96, 0600/38-72-10

KEYBOARD ROLAND E-86, + futerał - 2.200 zł. Złotoryja, tel. 0691/54-91-56

KEYBOARD YAMAHA PSR-420, kompletny, dużo funkcji, może być dla początkujących, stan b. dobry + styla - 780 zł. Lwówek Śląski, tel. 0505/06-13-43

KEYBOARD YAMAHA PSR-240, 100 rytmów i głosów, multi-pad, dynamiczna klawiatura, wyświetlacz, stawy (podstumeni) w pu-daku - 430 zł. Wrocław, tel. 071/363-78-15

KEYBOARD YAMAHA PSR-4000 - 1.500 zł. Wrocław, tel. 071/325-22-03

KOLUMNY ESTRADOWE LANEY, aktywna, 2x200 W, możliwość regulacji barwy tonu, walcika linowa + wycięcia na dodatkowe kolumny, stawy stan b. dobry - 2.800 zł. Góra, tel. 065/543-68-58, 0697/69-73-36

KOLUMNY ESTRADOWE LDM, 2x300 W - 1.700 zł. Wałbrzych, tel. 074/843-38-25, 0503/35-63-82

KOLUMNY ESTRADOWE, 2x250 W - 1.800 zł. Wałbrzych, powiat strzebiński, tel. 071/393-00-15

KOLUMNY ESTRADOWE ELESTRA-BEYMA PB 12/300, 2003 r., 2-drożne, 8 omów, 300 W, 35-20 000 Hz, używane kilka razy, skuteczność 101 db, praktycznie nowe - 1.800 zł/komplet (2 szt.). Lubin, tel. 076/844-63-23

KUPIĘ KOLUMNY ESTRADOWE, 250-300 W, używane, stan dobry - do 1.000 zł. Bielawa, tel. 0693/45-42-18

KUPIĘ WZMACNIACZ ESTRADOWY, lub samą końcówkę mocy 60-100 W, 8 Ohm, stereo lub mono, do organów Yamaha 2000, w cenie do 100 zł. Wrocław, tel. 071/357-37-36

MIKSER, serwisowany, końcówka mocy 2x200 W, stan b. dobry - 900 zł. Bolesławiec, tel. 0608/18-02-75

MIKSER LDM SMX-12/500, nowy, 12-kanałowy, korektor graficzny, 6 wejść mikrofonowych, 6 wejść liniowych, 2x500 W, 4 om, wentylatory, regulowana barwa i głośność dźwięku - 2.900 zł. Oleśnica, tel. 071/315-42-00, 0509/42-83-52

MIKSER YAMAHA MG 16/4 - 1.100 zł. Wrocław, tel. 0888/18-55-98

MULTIFUNKCYJNY GITAROWY, Studio Digtch 5-100, procesorowy, prod. USA, stan idealny - 750 zł. Bolesławiec, tel. 0608/18-02-75

ORGANY GEM, 5 ścieżek, 5 oktaw, stan b. dobry - 1.800 zł. Wrocław, tel. 071/336-71-43

ORGANY GEM FAO, elektroniczne, mbielowe, prod. włoskiej, dwa manualy - trzeci basowy, nożny, podkady perkusyjne - 400 zł. Kłodzko, tel. 074/687-80-49

ORGANY VISCONTI, elektroniczne, 35-letnia, 2-klawiaturowe, peda-ły, automaty perkusyjny, regulowana głośność, głośnik 80 W, wyj-ście słuchawkowe, wyjście na wzmacniacz, obudowa drewniana, atrakcyjny wygląd - 850 zł. Chocianów, powiat polkowicki, tel. 0608/68-58-31

ORGANY YAMAHA PSR-2000, harmonizator wokality, stacja dys-ków, duży wyświetlacz LCD, dużo efektów, pokrowiec - 5.200 zł. Wrocław, tel. 071/357-37-36

PERKUSJA YAMAHA STAGE CUSTOM, naturalne drewno, kolor bursztynowy, wzmocnienie, 22", 14", 12", 10", miękkie pokrowce - 2.500 zł. Legnica, tel. 076/851-25-23

PERKUSJA YAMAHA DTX2, elektroniczna - 4.000 zł. Strzelce, tel. 071/392-13-60

PERKUSJA YAMAHA DTX, profesjonalna, stan b. dobry - 2.900 zł. Wrocław, tel. 071/781-77-00

PIANINO, jesionowe, malowane, z metalową płytą, 3-pedałowe, oryginalne, nieużywane - 2.500 zł. Bolesławiec, tel. 075/644-55-39 po godz. 15

PIANINO, do renowacji, z 1818 r. - 500 zł. Oborniki Śląskie, tel. 071/310-70-66

PIANINO, czarna, stan bardzo dobry - 1.500 zł. Oleśnica, tel. 0697/21-86-24

PIANINO, przedwojenne, z metalową płytą, 2-pedałowe, stan b. dobry - 2.800 zł. Polanica Zdrój, tel. 074/888-20-67 po godz. 15, 0694/15-39-31

PIANINO BERLIN A. Mittag, czarna, stojące, idealne do nauki gry, stan dobry - 1.200 zł. Wrocław, tel. 071/354-35-88

PIANINO BERLIN ECKE, z początku wieku, malowana płyta - 5.000 zł. Wrocław, tel. 071/782-20-68, 0504/20-56-47

PIANINO HOHNER - 8.800 CLASSIC, nagłośniona, miód, różne barwy, kolor czarny, pałna, dynamiczna klawiatura - 1.700 zł. Głogów, tel. 076/834-48-87

POSZUKUJĘ ZESPÓŁU, basista, wesela, zabawy, itp. woj. lubuskie, Żary, Żagań, Zielona Góra, markowy sprzęt, doświadczenie. Żary, tel. 088/375-21-31

POSZUKUJĘ MUZYKÓW DO ZESPOŁU Wrocław, tel. 071/353-58-40

SAKSOFON TENOROWY, 2 szt. - 750 zł i 1200 zł. Wałbrzych, tel. 074/843-38-25, 0503/35-63-82

SKRZYPCZKA, 4/4, technicznie sprawna + smyczek i futerał - 500 zł. Wałbrzych, tel. 074/841-62-28

SKRZYPCZKA, koncertowa, prod. francuskiej, cehowana, ręcznie wykonana, z 1874 r. z futerałem - 2.500 zł. Wrocław, tel. 0503/41-60-50

SKRZYPCZE JOH. BAPT. SCHWEITZER FECIT, at foman Hierony-Amab Pestini 1813 - 800 zł. Legnica, tel. 076/721-74-59

SPRZĘT ESTRADOWY : kolumny estradowe Elestra, basowe o mocy 2 x 125 W, głośniki Byma, bardzo mało używane, + Power-Mixer Yamaha EMX 860, moc 3 x 200 W lub 1 x 600 W, całość lub osobno - 5.500 zł. Góra, tel. 065/543-68-58, 0697/69-73-36

SPRZĘT ESTRADOWY : wzmacniacz ADS LX-800, 2x400 W - 1.350 zł, Crosower - 100 zł, światło Flower FX-300 - 500 zł, magne-tono z zespołowy HiFi, Ania - 200 zł, Miłcz, tel. 0693/38-43-08

SYNTEZATOR CASIO, stan b. dobry - 100 zł. Lubin, tel. 0505/58-57-97

SYNTEZATOR GEM WS-1, 32-głosowa polifonia, 5-ścieżkowy, 5-oktaw, stan b. dobry - 1.500 zł. Wrocław, tel. 071/336-71-43

UTWORY MUZYCZNE SMFIGM, muzyka dla wszystkich, teksty, nowości - 30 zł. Świebodzice, powiat świdnicki, tel. 074/668-90-97

WIOLONCZELA, 4/4, prod. niemieckiej, przedwojenna, komplet-na, stan b. dobry + smyczek - 3.000 zł. Ostrow Wlkp, tel. 082/735-87-50

WZMACNIACZ ESTRADOWY, 2x 250 W, wykonany na zamówienie, stan b. dobry - 550 zł lub zamianą na telefon GSM. Lubin, tel. 0605/62-09-34

WZMACNIACZ ESTRADOWY, Soltan, 2x180 W z mikserem - 2.600 zł. Wałbrzych, tel. 074/843-38-25, 0503/35-63-82

WZMACNIACZ GITAROWY, Lab Series Bass 200, estradowy, 200 W, regulowany, filtry, stan bardzo dobry - kolumna estradowa, 300 W, średnica głośnika 30 cm, głośnik prod. USA - 450 zł. Strzegom, tel. 0509/10-73-41

WZMACNIACZ GITAROWY, Marshall Valvestate 100R, lampowy, 100 W, 3-kanałowy, średnica głośnika 12 cali, stan b. dobry - 1.460 zł. Zmięgród, tel. 0609/44-02-10

ZAMIEŃCIE KEYBOARD CASIO - na komputer. Trzebnica, tel. 071/312-33-54,

HURTOWNIA
„DLA SKLEPÓW WSZYSTKO PO 4 ZŁ”
3000 POZYCJI
CODZIENNIE NOWY TOWAR
„PARANO S.C.”, 52-319 Wrocław
ul. Karmelkowa 66, pon.-pt. 8.00-18.00, sob. 6.00-12.00
(vis-à-vis giełdy kwiatowej)
tel. 071/364-59-62, 0-501 162 612, 0-501 162 606

BUTY DZIECIĘCE, Nike, rozmiar 18 i 19,5, nowe - 100 zł/parę, Wrocław, tel. 071/339-87-90
 CZAPKA K ROLIKA, nowa, brązowa - 50 zł Wrocław, tel. 071/361-22-75
 CZASOPISMA „Świat wiedzy” i „Komputer świat”, 299 egzemplarzy + 10 segregatorów - 230 zł Brzeg Dolny, tel. 071/319-69-10
 CZASOPISMA „Majster” 200 szt. oraz „Solidarność”, 80 ulotek gazetki - 1 zł/szt. Brzeg Dolny, powiat wołowski, tel. 0888/53-14-88
 CZYŚCIKI RAYPATH, nowe, nieużywane - 850 zł Wrocław, tel. 0697/83-31-61
 CZYŚCIVO, bawełniane - od 1,97 zł/kg, z dółowem na terenie Wrocławia Wrocław, tel. 071/781-71-94
 DESKA KRESLARSKA ARYS MG, wym. 100x70 cm - 170 zł. Lutylnia, powiat średzki, tel. 071/317-79-42

FUTRO Z LISÓW, srebrne, krótkie, wzrost 185 cm - 400 zł. Żmięgród, tel. 071/385-28-55
 FUTRO Z NOREK, mało używana, b. ładny krój, rozmiar 38 - 300 zł. Wrocław, tel. 071/372-91-60, 0505/79-88-53
 FUTRO Z NUTRII, kolor szafirowy, rozmiar 36, długie - 500 zł, krótkie - 200 zł oraz toczek z nutrii - 700 zł. Duszniki Zdrój, powiat kłodzki, tel. 074/866-06-68
 GUMA SZEWSKA, w płynie, grubość 3-5 mm, około 200 płyt - 300 do 600 zł/szt. Oleśnica, tel. 0602/68-77-85
 HUŚTAWKA DZIECIĘCA, stojąca, dla dziecka do 2 lat - 80 zł. Wrocław, tel. 071/354-36-72, 0603/60-70-27
 HUŚTAWKA DZIECIĘCA, Maxi Swing, prod. USA, nakręcana, fotelik kubelkowy, atrakcyjny wygląd - 150 zł. Wrocław, tel. 071/335-14-76, 0608/06-13-50

ODZIEŻ ROBOCZA NOWA I UŻYWANA, IMPORTOWANA, dla piekarnictwa, gastronomii, medycyny, myśliwskiej, wędkarskiej, wojskowej, obuwiaroboczej, czyszciva bawełniane, niskie ceny, ZAPRASZAMY „BAJA”, pon.-pt. w godz. 9-17, sobota w godz. 9-14, Wrocław, pl. Staszica 50 (Dworzec Nadodrze), tel. 071/781-71-94, 0695/77-76-93 W80021824
 ODZIEŻ UŻYWANA, kurtki, z likwidacji sklepu - 3, 10 zł. Brzeg Dolny, powiat wołowski, tel. 0888/53-14-88
 OLEJ DO KONSERWACJI MASZYN, do zycia, poj. 30 l - 600 zł. Wrocław, tel. 0601/54-40-79
 OPRAWY OŚWIETLENIOWE świetłokowe, do jarzeniowców, 2x40 W, kanałowe żelazne i porcelanowe - od 10 zł/szt. Krosno Odrzańskie, tel. 068/383-92-59
 OPRAWY OŚWIETLENIOWE świetłokowe, na 2 lampy jarzeniowe Philips, nowe, dl. 150 cm, - 25 zł/szt. Wrocław, tel. 0695/77-79-78

Hurt - Bezpośredni Importer
ODZIEŻ UŻYWANA
 Wrocław, tel./fax 071/321-20-80
 BUH „JAX” OP014333 0-602 37 38 84
 filia: Nowy Sącz **TRANSPORT!!!**

PAPIER DO Kserokopiarek - 8.20 zł/ryza, Wrocław, tel. 071/344-55-88
 PLANY „WYSTAWEK”, w Niemczech, duży wybór, oryginalne - 15 zł/szt. Legnica, tel. 0605/39-24-64
 POJEMNIKI, na kółkach, okrągłe, 10 l - 30 zł/szt. Wrocław, tel. 071/783-37-81
 POSZYWIA NA KOLDRY „ANDRYCHÓW”, nowe, wym. 160 x 200 cm, kolor różowy, 2 szt. - 65 zł/szt. Wrocław, tel. 0693/29-43-45
 PRACE DYPLOMOWE, z techniki biurowej, na temat: Odbiór dokumentów w firmie”, na kasie VHS, druga na temat: „Środki techniczne i pozatechniczne w pracy biurowej” - 450 zł. Bolesławiec, tel. 0889/71-12-62
 PROSZĘ O POMOC FINANSOWĄ, lub zakup leków dla ciężko chorej na raka siostry, lioła, tel. 068/360-02-58, 0608/51-61-54
 PRZYJMĘ REKLAMĘ NA DOM, przy ulicy Solickiej (główna ulica w Szczawinie Zdroju prowadząca do centrum Wałbrzycha) - 150 zł. Wałbrzych, tel. 074/841-53-30

SKLEP FIRMOWY
z art. ściernymi i polerskimi
(również do kamienia)
Wrocław, ul. Świstackiego 16
tel. 071/785-95-92

PRZYJMĘ REKLAMĘ NA DZIAŁEKĘ, przy głównej drodze Chojnowo-Bolesławiec, w miejscowości Krzywa, Krzywa, powiat legnicki, tel. 074/817-72-07 wrocław
 PRZYJMĘ REKLAMĘ NA DZIAŁEKĘ, o wym. 2x4 m, przy głównej trasie Wrocław-Opole Radwanica, tel. 071/311-77-66, 0608/35-89-66
 PRZYJMĘ REKLAMĘ NA SAMOCHÓD, Fiat 126p, biały, dużo używany Wrocław, tel. 071/324-22-40, 0695/77-31-38
 PRZYJMĘ REKLAMĘ NA SAMOCHÓD, Opel Omega B kombi Zagłowiąciska, tel. 0605/05-08-19
 PRZYJMĘ SAMOCHÓD OSOBOWY, mały, dla opiekunki, potrzebny do pracy, opiekując się chorymi i starszymi ludźmi, osoba w średnim wieku, Wrocław, tel. 0695/22-41-33
 PRZYJMĘ UBRANKA DZIECIĘCE, dla 2-letniego chłopca, Trzebnica, tel. 071/312-94-28, 0888/47-50-76
 REKAWICE, robocze, 100 szt. - 1.20 zł/szt. Wrocław, tel. 071/345-70-00, 0508/63-17-14
 SIATKA RYBACKA - 200 zł. Killin, powiat dzierzoniowski, tel. 074/837-87-14
 SIATKI MASKUJĄCE, wojskowe, nowe różne wymiary - od 250 zł. Legnica, tel. 0891/82-09-22
 SIEĆ RYBACKA, oczka 2x2, dl. 30 m, wys. 6 m, idealna do grodzienia płacwa (bażanty, pawie, gołębie, kury, kaczkę) - 250 zł. Wrocław, tel. 0608/14-33-76
 SKÓRA Z ŁANI, wyprawiona - 200 zł. Wrocław, tel. 0504/27-98-89
 SKRZYŃKA DO ZEGARA STOJĄCEGO, w okleinie dębowej, wys. 205 cm, góra kwadratowa, nogi toczące, stan b. dobry - 850 zł. Wrocław, tel. 0894/73-45-11

BEZPOŚREDNI IMPORTER Z WŁOCH I FRANCJI
TORBY, TOREBKI
DOJAZD DO KLIENTA
HURTOWNIA „OLAF”
LUBIN, UL. 1 MAJA 5 (LOK)
TEL. 076/746-55-80; 0-888 410 538

SPODNIE PUMA, nowe, dresowe, sprowadzone z Francji - 100 zł. Zagłowiąciska, tel. 0605/05-08-19
 SPODNIE DAMSKIE, dżinsowe, firmowe: Dolce & Gabbana, Armani, Roberto Cavalli, różne rozmiary - od 100 zł. Bolesławiec, tel. 0600/69-29-35
 SPODNIE DAMSKIE, ciętowe, na wzrost 164 cm + drugie spodnie gratis - 30 zł. Wrocław, tel. 071/345-18-15, 0609/96-71-46
 SPRZEDAM DUŻĄ ILOŚĆ WOŁOWYCH SKÓR LI-COWYCH, Jelenia Góra, tel. 0609/49-92-05 W01192774
 STOJAKI DO LAMP, halogenowych, stan b. dobry - 50 zł/szt. Wrocław, tel. 0609/97-18-89
 STROIKI ŚWIATŁOCZNE, z żywych roślin - 10 zł/szt. Wrocław, tel. 0505/24-02-09

HOL-AND
ODZIEŻ UŻYWANA SUPERJAKOŚĆ
WROCLAW UL. PUŁASKIEGO 8
TEL. 071/343 40 32

SUKIENKA WIECZOROWA, sylwestrowa, czarna, atrakcyjny wygląd - 130 zł. Brzeg Dolny, tel. 0696/18-24-88
 SUKIENKA WIECZOROWA, 2-częściowa, czarna, długa, cekiny, rozmiar 38, stan idealny - 100 zł. Wrocław, tel. 071/383-78-15
 SUKIENKA WIECZOROWA, popielata tafia, cekiny, 2-częściowa, midi, rozmiar medium, stan b. dobry - 100 zł. Wrocław, tel. 071/383-78-15
 SUKNIKA ŚLUBNA, biała, w wyszywane wzorki, zdobiona rzyżkami, z gorsetem, dół drapowany, po czyszczeniu, na wzrost 160-185 cm, rozmiar 38, dodatki gratis (długi szalik, rękawiczki, spinako do włosów) - 850 zł. Bierzycza, tel. 071/315-34-12, 0693/51-85-77
 SUKNIKA ŚLUBNA, z 2004 r., biała, rozmiar 40, 2-częściowa, spódnica z tranem, welon, rękawiczki, ozdoby - 700 zł. Bolesławiec, tel. 075/644-93-87, 0888/82-68-18
 SUKNIKA ŚLUBNA, biała, rozmiar 40-42, gorset haftowany, spódnica, tren, zdobiona różami, welon, rękawiczki - 800 zł. Brzeg Dolny, tel. 071/319-98-97
 SUKNIKA ŚLUBNA, rozmiar 38-38, na wzrost 165-170 cm, biała, 1-częściowa, gorset haftowany, spódnica, na kole, tren, po czyszczeniu, stan bardzo dobry - 400 zł. Dzierżoniów, tel. 0697/75-09-38
 SUKNIKA ŚLUBNA, rozmiar 38-38, na wzrost 180 cm, biała, 1-częściowa, atrakcyjny wygląd, haftowana, halka tiulowa, na kole, welon, strok, bolerko - 800 zł. Jelec-Laskowice, tel. 071/318-34-64, 0691/64-82-74
 SUKNIKA ŚLUBNA ADELIN, rozmiar 38, na wzrost 170 cm, biała, prosty krój, dopinany tren, zdobiona haftem, bolerko, długi welon, buty rozmiar 38, stan idealny - 1 800 zł. Jelec-Laskowice, tel. 071/318-26-01
 SUKNIKA ŚLUBNA, kupiona w salonie, po czyszczeniu chemicznym, kolor ecru, 3-częściowa, gorset, spódnica, bolerko, rozmiar 38-40, na wzrost 170-175 cm, welon, strok, stan b. dobry - 850 zł. Kąty Wrocławskie, tel. 071/316-71-26, 0606/40-88-74
 SUKNIKA ŚLUBNA, atrakcyjny wygląd, kolor ecru, zdobiona piórami marabuta, tren zdobiony złotą nitką, gorset, rozmiar 38, rękawiczki, halka, kupiona w salonie, oryginalna, stan b. dobry - 1.000 zł. Kłodzko, tel. 0604/14-23-61
 SUKNIKA ŚLUBNA, biała, gorset, na kole, rozmiar 38-38, na wzrost 170 cm, welon, stan bardzo dobry - 350 zł. Legnica, tel. 0505/82-21-24
 SUKNIKA ŚLUBNA, wzrost 175/177 cm, rozmiar 38/40, biała, rękawy z gipsu długie, buty rozmiar 40, welon i rękawiczki gratis - 250 zł. Legnica, tel. 0888/53-11-63
 SUKNIKA ŚLUBNA, rozmiar 38-40, wzrost 170 cm, biała, dopinany tren + 2 welony, długi i krótki - 200 zł. Lubin, tel. 076/847-57-79
 SUKNIKA ŚLUBNA, rozmiar 38, na wzrost 160 cm, biała, 2-częściowa, gorset na ramiączkach z rzyżczek, dół na kole drapowany, welon, kupiona w salonie za 1 300 zł, raz używana, po czyszczeniu - 500 zł. Owiesno, powiat dzierzoniowski, tel. 074/837-59-11, 0607/73-66-41
 SUKNIKA ŚLUBNA, biała, rozmiar 38, na wzrost 168-172 cm, raz używana, po czyszczeniu, model z żurawia, gorset bez ramiączek + spódnica z tranem lub tiunrą z haftem białym i ecru, halka, strok, bolerko - 800 zł. Wrocław, tel. 071/318-34-64, 0691/64-82-74

NOVA Trading
HURTOWNIA ODZIEŻY UŻYWANEJ
SORT Z KANADY I USA
 konkurencyjne ceny - pełny asortyment
 Wrocław, ul. Sołtysocka 25d
 tel./fax 071/325-69-34, 0-501 045 038
 OP041613

SZAL Z NOREK, nowy, beżowy - 100 zł. Wrocław, tel. 071/361-22-75
 SZTALUGA, bukowa, nowa - 100 zł. Tel. 0605/07-73-13
 ŚWIETŁÓWKI, dl. 120 cm, 38-40 W, 100 szt. - 1.50 zł/szt. Borów, powiat strzeliński, tel. 071/393-39-11
 TABLICE REKLAMOWE, o pow. 20-30 m², dwustronne, solidne, 5 szt. - 700 zł/szt. Tel. 0600/04-41-01 W01216754
 TWORZYWO SZTUCZNE, lioła PP i odpady PS - 0,2-1,5 zł/kg. Bieszykowice, tel. 071/311-31-75, 0602/19-69-87
 TWORZYWO SZTUCZNE, lioła odpadowa, w belach, 21 - 1 zł/kg. Milicz, tel. 0600/62-72-52
 TWORZYWO SZTUCZNE, polipropylen, przemial, czamy i szary - 18 zł/kg. Oleśnica, tel. 0600/05-08-98
 TYTONI HARNAS, 500 gramów - 25 zł. Wrocław, tel. 0888/83-52-12
 UBRANKA DZIECIĘCE, dla chłopca, rozmiar od 62-74 - od 3 zł/szt. Węgliniec, tel. 075/771-14-59
 UBRANKA DZIECIĘCE, dziewczęca, na wzrost 90-116 cm, kombinizon zimowy, kurtka, spodnie, sukienki, bluzy, ubranko do chrztu - 1-80 zł/szt. Wrocław, tel. 071/328-90-24
 UBRANKA DZIECIĘCE, oryginalna, dla dziecka do 7 miesięcy - od 3 zł/szt. Wrocław, tel. 071/339-87-90

HURTOWNIA ODZIEŻY UŻYWANEJ
NISKIE CENY, WYSOKA JAKOŚĆ
MOŻLIWI TRANSPORT
UL. ZWYCIĘSKA 14, WROCLAW
0602 374 086

lon, strok, bolerko - 800 zł. Jelec-Laskowice, tel. 071/318-34-64, 0691/64-82-74
 SUKNIKA ŚLUBNA ADELIN, rozmiar 38, na wzrost 170 cm, biała, prosty krój, dopinany tren, zdobiona haftem, bolerko, długi welon, buty rozmiar 38, stan idealny - 1 800 zł. Jelec-Laskowice, tel. 071/318-26-01
 SUKNIKA ŚLUBNA, kupiona w salonie, po czyszczeniu chemicznym, kolor ecru, 3-częściowa, gorset, spódnica, bolerko, rozmiar 38-40, na wzrost 170-175 cm, welon, strok, stan b. dobry - 850 zł. Kąty Wrocławskie, tel. 071/316-71-26, 0606/40-88-74
 SUKNIKA ŚLUBNA, atrakcyjny wygląd, kolor ecru, zdobiona piórami marabuta, tren zdobiony złotą nitką, gorset, rozmiar 38, rękawiczki, halka, kupiona w salonie, oryginalna, stan b. dobry - 1.000 zł. Kłodzko, tel. 0604/14-23-61
 SUKNIKA ŚLUBNA, biała, gorset, na kole, rozmiar 38-38, na wzrost 170 cm, welon, stan bardzo dobry - 350 zł. Legnica, tel. 0505/82-21-24
 SUKNIKA ŚLUBNA, wzrost 175/177 cm, rozmiar 38/40, biała, rękawy z gipsu długie, buty rozmiar 40, welon i rękawiczki gratis - 250 zł. Legnica, tel. 0888/53-11-63
 SUKNIKA ŚLUBNA, rozmiar 38-40, wzrost 170 cm, biała, dopinany tren + 2 welony, długi i krótki - 200 zł. Lubin, tel. 076/847-57-79
 SUKNIKA ŚLUBNA, rozmiar 38, na wzrost 160 cm, biała, 2-częściowa, gorset na ramiączkach z rzyżczek, dół na kole drapowany, welon, kupiona w salonie za 1 300 zł, raz używana, po czyszczeniu - 500 zł. Owiesno, powiat dzierzoniowski, tel. 074/837-59-11, 0607/73-66-41
 SUKNIKA ŚLUBNA, biała, rozmiar 38, na wzrost 168-172 cm, raz używana, po czyszczeniu, model z żurawia, gorset bez ramiączek + spódnica z tranem lub tiunrą z haftem białym i ecru, halka, strok, bolerko - 800 zł. Wrocław, tel. 071/318-34-64, 0691/64-82-74

UBRANKO DO CHRZTU - 50 zł. Wałbrzych, tel. 074/848-30-35
 WAGONY KOLEJOWE, cysterny, 5 szt., poj. 50.000 l i 60.000 l - 12.000 zł/szt. Wrocław, tel. 0505/94-91-64
 WDRKI, Big-Bag, mało używane, poj. 800-1.000 kg, stan idealny - 5-10 zł/szt. Ostrów Wlkp. Tel. 0501/33-62-56
 WÓZEK DZIECIĘCY GRACJA, 2-funkcyjny, nowy, aluminiowy stelaż, kolor szaro-granatowy - 350 zł. Tel. 0691/11-31-70
 WÓZEK DZIECIĘCY, Graco Voyager, spacerowy, duży kole, kosz na zakupy, pokrowiec na nogi, budka podstawki, atrakcyjny wygląd - 200 zł. Brzeg Dolny, tel. 071/319-08-11, 0501/14-11-76
 WÓZEK DZIECIĘCY, Chicco Pick Up, spacerowy, granatowo-beżowy, kosz na zakupy, pokrowiec na nogi, folia przeciwdeszczowa, koła skrętne, lekki, składany, i wiastciel, zadbane, mało używany - 350 zł. Jordanów Śląski, tel. 071/316-12-13, 0894/72-89-25
 WÓZEK DZIECIĘCY, 3-funkcyjny, stan dobry - 50 zł. Killin, powiat dzierzoniowski, tel. 074/837-87-14
 WÓZEK DZIECIĘCY, granatowy, 3-funkcyjny - 250 zł. Krępcice, tel. 071/396-80-34, 0605/82-36-83
 WÓZEK DZIECIĘCY BEBE CONFORT, 3-kolowy, sportowy wygląd, stan idealny - 500 zł. Krotoszyn, tel. 062/725-35-27, 0609/24-75-40
 WÓZEK DZIECIĘCY CORRADO KARINA, prod. polskiej, typ „parasolka”, kupiony 16.07.2004 r., cena składowa 420 zł, używany przez 3 miesiące, budka z okienkami, oparcie ze sztywnymi bokami, regul. podłóżek, szalki, wiszący kosz na zakupy, pokrowiec, torba, kolko owikowo-beżowy + przewijak - 280 zł. Lubin, tel. 076/846-05-91, 0895/95-42-12

NOVUM
IMPORTER ARTYKUŁÓW PO 4 zł
SUPER OFERTA ŚWIĄTECZNA !!!
BOMBKI, OZDOBY CHOINKOWE, ZABAWKI,
ART. DEKORACYJNE I UŻYTKOWE
NAJNIŻSZE CENY W POLSCE
 Wrocław, ul. Robotnicza 8, (071) 359-08-62 601 433 293

długi welon, ozdoba na szyję i do welonu, piękna, oryginalna - 1.500 zł. Piława Góra, tel. 074/837-13-20, 0501/41-08-35
 SUKNIKA ŚLUBNA, atrakcyjny wygląd, rozmiar 38 - 550 zł. Rawicz, tel. 0803/46-26-26
 SUKNIKA ŚLUBNA, kupiona w salonie, biały, rozmiar 38-40, na wzrost 160-170 cm - 800 zł. Strzelin, tel. 071/392-32-31, 0600/96-89-52
 SUKNIKA ŚLUBNA, ecru, rozmiar XL, wzrost 168 cm, 2-częściowa (gorset + spódnica), gorset zdobiony, dodatki starożyto, po czyszczeniu, b. kobieca, stan b. dobry, welon, rękawiczki gratis - 600 zł. Świdnica, tel. 074/858-08-23, 0609/87-70-55
 SUKNIKA ŚLUBNA AGORA, biała, rozmiar 40, na wzrost 170 cm, rękawy długie, 2-częściowa, dopinany tren, welon - 800 zł. Świdnica, tel. 074/850-24-18
 SUKNIKA ŚLUBNA, francuska, w kolorze złotego ecru, rozmiar 38/38, na wzrost 158-162 cm, z bogato zdobionymi koralkami ramiączkami i gorsetem, długi tren, sztywna halka na kole, stan idealny, raz użyta, po czyszczeniu, welon i dodatki gratis - 1 600 zł. Wrocław, tel. 071/785-07-79, 0691/94-64-36
 SUKNIKA ŚLUBNA AGORA, najnowszy fason, 3-częściowa, gorset sznurowany z tyłu, spódnica zdobiona różami złotymi, bolerko haftowane, rozmiar 38/40 na wzrost 170 cm, halka na kole, welon do pasa - 1 200 zł. Wrocław, tel. 0601/95-14-20
 SUKNIKA ŚLUBNA, rozmiar 38, na 170 cm, biała, zdobiona gipiurą, welon, rękawiczki, buty, kpl., (nowa - 1.250 zł) - 390 zł. Wrocław, tel. 071/342-81-87
 SUKNIKA ŚLUBNA, biała, gorset, dół drapowany, na wzrost 168 cm, raz używana, po czyszczeniu, niemięszczona - 550 zł. Wrocław, tel. 071/790-38-80
 SUKNIKA ŚLUBNA, 2004 r., raz używana, biała, oryginalna, gorset i spódnica 2-warstwowa, podpinana, zdobiona tulem, całość kryta koronką i wyszywana koralkami, rozmiar 38, na wzrost 170-176 cm + dodatki - 1 800 zł. Osiecznica, powiat bolesławiecki, tel. 075/731-22-55, 0605/47-39-12
 SUKNIKA DO TANCÓW TOWARZYSKICH, ST, żółta, LA-niebieska, stan b. dobry, bez kamieni, rozmiar 36/38, wzrost 170 cm, b. ładne - 1.000 zł. Legnica, tel. 0505/39-21-70

WÓZEK DZIECIĘCY, 3-funkcyjny, nosidełko, spacerowy, duże pompowane koła, regulowany podłóżek i oparcie, pasy bezpieczeństwa, kosz na zakupy, niebiesko-beżowy, mało używany, stan b. dobry - 250 zł. Oleśnica, tel. 0695/04-09-31
 WÓZEK DZIECIĘCY, spacerowy, popielaty, budka, pokrowiec - 150 zł. Oleśnica, tel. 0601/66-56-45
 WÓZEK DZIECIĘCY, 2-funkcyjny, koloru niebieskiego, używany 4 miesiące, stan idealny - 350 zł. Prochowice, powiat legnicki, tel. 0691/82-08-14
 WÓZEK DZIECIĘCY LONEX, 2-funkcyjny, kosz na zakupy, przekładana rączka, kolor granatowy, stan b. dobry - 150 zł. Świdnica, tel. 0692/73-42-85
 WÓZEK DZIECIĘCY INGLESINA PALESTINO, głęboki, spacerowy, granatowy w jasną kratkę, pokrowiec na nogi, kosz na zakupy, torba, duży kole, stan b. dobry - 350 zł. Wałbrzych, tel. 074/847-64-51, 0508/29-79-58
 WÓZEK DZIECIĘCY BEBE CONFORT, granatowy w kratkę, przekładana rączka, kosz na zakupy, śpiwór, budka z okienkami - 130 zł. Węgliniec, tel. 075/771-14-59
 WÓZEK DZIECIĘCY, Chicco Tech 4WD, spacerowy i głęboki, używany, i wiastciel, zielony, pokrowiec na nogi, torba, folia przeciwdeszczowa, koła pompowane - 550 zł. Wojnowice, tel. 071/318-83-86
 WÓZEK DZIECIĘCY HAUCK, spacerowy, z budką, pokrowiec, folia przeciwdeszczowa, przekładana rączka dla dziecka w wieku do 3 lat - 90 zł. Wrocław, tel. 071/345-01-63, 0681/08-24-60
 WÓZEK DZIECIĘCY BEBE CAR, kolor paskowy, 3-funkcyjny, gonduła, spacerowy, możliwość zamontowania fotelika samochodowego, prosty w obsłudze, łatwo się składa, miłośni się w bagażniku - 750 zł. Wrocław, tel. 0505/02-39-18
 WÓZEK DZIECIĘCY, 2-funkcyjny, granatowy, przekładana rączka, 2-letni - 160 zł. Wrocław, tel. 0608/86-81-51
 WÓZEK DZIECIĘCY CHICCO MONDIAL, 2-funkcyjny, na nosorach, skrętne koła, przekładana rączka, składany i ruchomy ręk, mało używany, na gwarancji - 500 zł. Wrocław, tel. 071/364-41-54

Nowa oferta na rynku !!!
 Sortownia odzieży używanej zaprasza do współpracy.
 Atrakcyjne warunki współpracy.
 Twierdzimy, że mamy atrakcyjną ofertę. Sprawdź nas.
tel. 071/311-61-68

DESKI KRESLARSKIE, Wrocław, tel. 071/373-47-96, 071/373-57-17
 DLUGOPIIS, z radiem, nowy, słuchawki, regulowana głośność, zasilanie bateryjne, zapakowany, wyszukanie stacji, kompletny + baterie - 27 zł. Brzeg Dolny, tel. 0696/16-24-68
 DREWNO - kominkowe, pocieję, porabiane, sezonowane, dowóz gratis. 140 zł/m³, opalowe - 80 zł/m³. Wisznia Mała, tel. 071/312-39-27, 0508/50-08-81
 DREWNO KOMINKOWE, pocieję, porabiane, na życzenie klienta, dąb, buk - 120 zł/m², brzoza, ołcha - 110 zł/m³, szuche - 150 zł/m³, transport gratis. Milicz, tel. 0608/71-13-31, 0604/65-80-10 W2007054
 DREWNO KOMINKOWE, liściaste (dąb, grab, jesion, buk, ołcha, brzoza), dowóz gratis, pocieję, porabiane, cena 100-135 zł/m³. Tel. 0600/26-23-95
 DREWNO KOMINKOWE, i opalowe, z transportem lub bez, od 80 zł/m³. Bolesławiec, tel. 0607/88-63-31
 DREWNO KOMINKOWE, dąb, buk, grab, akacja, brzoza - 140 zł/m³. Małczyce, tel. 071/333-48-05
 DREWNO KOMINKOWE, brzożowe, jesionowe - 140 zł/m³, dębowa - 150 zł/m³, oraz drewno opalowe - 4 500 zł/worek 35 l, rozpalakowa - 2 zł/wiązka, transport gratis. Oborniki Śląskie, tel. 071/310-84-60, 0604/79-18-73
 DREWNO KOMINKOWE - brzoza, ołcha, dąb, cena 140 zł/m³. Oborniki Śląskie, tel. 0607/32-40-03
 DREWNO KOMINKOWE - 120 zł/m³. Oleśnica, tel. 0661/15-46-76
 DREWNO KOMINKOWE, rabane - 115 zł/m³. Prochowice, powiat legnicki, tel. 0693/63-46-08
 DREWNO KOMINKOWE, dąb, buk, grab, ołcha, brzoza, porabiane, dowóz gratis - od 110 do 130 zł/m³. Wąsosz, tel. 0609/73-58-59

KAMIZELKA, Diuk, męska, kolor ecru, zdobiona złotą nitką, mało używana, kompletna, rozmiar M/L, stan idealny + wkładka do bułoniarki - 90 zł. Kąty Wrocławskie, tel. 071/316-71-26, 0608/09-67-13
 KAMIZELKA, ślubna, Diuk, męska, czarna, haftowana srebrną nitką, rozmiar M + musznik - 180 zł. Wrocław, tel. 0694/43-34-09
 KOLA DO WÓZKA DZIECIĘCEGO, nowe, z oponami o średnicy 30 cm, możliwość bezpłatnego dowozu - 80 zł. Wrocław, tel. 0503/71-03-71
 KOMIKSY, proporczyki, naszytki harcerskie, widokówki Europy, monety, znaczki polskie - 3, 15 zł. Brzeg Dolny, powiat wołowski, tel. 0888/53-14-88
 KOMIKSY, różne z lat 70-90 r., 150 szt. - 4 zł/szt. Wrocław, tel. 071/355-36-44 prosić Mirka
 KONTENER BIUROWY, prod. niemiecki, instalacja el., ogrzewania - 7 800 zł. Tel. 0809/32-23-04
 KONTENER BIUROWY, o pow. 30 m², częściowo wyposażony, do odebrania na przejściu granicznym w Lubawce - 6.100 zł. Wrocław, tel. 0601/87-00-91
 KORYTO KAMIENNE, piaskowic, średnie - 300 zł. Wałbrzych, tel. 074/845-53-95
 KOZUCH DAMSKI, długi - 200 zł. Lubin, tel. 076/749-53-69

HURTOWNIA ODZIEŻY UŻYWANEJ
NIESORT 2,05 zł/kg netto
Wrocław, ul. Długa 16a
tel. 0-602 101 875

KOZUCH DAMSKI, długi, skóra naturalna, stan b. dobry - 300 zł. Wrocław, tel. 071/788-45-98
 KOZUCH MĘSKI, krótki, skóra naturalna, stan b. dobry - 200 zł. Wrocław, tel. 071/788-45-98
 KOZUCHY DAMSKIE - nowy, rozmiar 40-42, wzrost 160 cm. brązowy z czarnym kołnierzem, z USA, długi - 270 zł, jasny, rozmiar 40, długi, mało używany - 150 zł, krótki, z kapturem, rozmiar 40, brązowy w łaty - 70 zł. Wrocław, tel. 071/784-37-99
 KOZUCHY MĘSKIE I DAMSKIE, płaszczki, kurtki męskie, skórzane, spodnie skórzane - 50-350 zł. Wrocław, tel. 071/781-86-28
 KSIAŻKI, il wojna światowa, marynistyka, faszysty, biografie, leksykony, słowniki - 5, 15 zł/szt. Brzeg Dolny, powiat wołowski, tel. 0888/53-14-88
 KSIAŻKI „Literatura Polska”, przewodnik encyklopedyczny, 2 tomy, stan b. dobry -

WÓZEK DZIECIĘCY, spacerowy, 3-kolowy, budka, kosz, palak, pasy, rozkładany do spania - 240 zł. Wrocław, tel. 071/793-52-82, 0604/48-91-63

WÓZEK DZIECIĘCY PRO BABY, spacerowy, pompowane koła, noside, pasy, palak, rozkładany do spania, wygodny - 400 zł. Wrocław, tel. 071/793-52-82, 0604/48-91-63

WÓZEK DZIECIĘCY CHICCO, granatowo-złoty, budka, kosz, palak, pasy - 220 zł. Wrocław, tel. 071/793-52-82, 0604/48-91-63

WÓZEK DZIECIĘCY, 2-funkcyjny, stan b. dobry - 250 zł. Wrocław, tel. 071/333-13-30 po godz. 17, 0601/56-25-80

WÓZEK DZIECIĘCY, spacerowy - 100 zł. Wrocław, tel. 0601/85-17-45

WÓZEK DZIECIĘCY, 3-funkcyjny, nowy, lekka konstrukcja, duże koła z amortyzacją, przekładnia ręczna, reg. podnośnik i oparcie, wkład, 3 pokrętki, głośniki, kosz, pasy 5-punktowa z ochraniającymi budką z okienkami, dużo szelków, funkcja bębna, nie używany, stan idealny - 450 zł. Wrocław, tel. 071/325-44-84

WÓZEK DZIECIĘCY ROAN, 2003 r., pomarańczowo-granatowy, w kradkę, głęboki + spacerowy, mało używany, cena nowego 900 zł, pompowane koła, kosz na zakupy, torba, folia przeciwdeszczowa, atrakcyjny wygląd - 350 zł. Świebodzice, tel. 074/854-02-26, 0888/57-89-03

WÓZKI DZIECIĘCE, spacerowe, nowa - 95 zł/szt. Jelcz-Laskowice, tel. 071/318-82-56, 0605/08-56-46

WÓZKI DZIECIĘCE, BEZPOŚREDNIO OD PRODUKENTA : wózek 3-funkcyjny, nowy, na gwarancji - 299 zł, wózek spacerowy typu „laska” - 79 zł, posiadamy wiele innych modeli. Naprawa wózków dziecięcych. Zapraszamy, prowadzimy również sprzedaż komisową. Wrocław, tel. 071/322-60-19 w godz. 10-18 W01005464

WYKAZ STACJI LPG, w Niemczech, drogi dajądowe, godziny otwarcia, w j. polskim - 30 zł. Boleśławice, tel. 075/644-97-54

WYPOSAŻENIE DYSKOTEKI : projektor laserowy Spooky Blue DMX Laser Projector 10G, gwarancja, nieużywany - 2.950 zł, zestaw dyskotekowy Denon + kolumny i dyfuzery - 3.150 zł. Oleśnica, tel. 071/398-36-60, 0601/38-50-77

ZABAWKA KLOCKI LEGO, kompletne, z postacią pikarza - 90 zł. Wrocław, tel. 050/31-55-52

ZABAWKA KONIK NA BIEGUNACH, duży, z pozytywką, stan b. dobry - 90 zł. Wrocław, tel. 071/791-86-94

ZABAWKA MOTOREK, policyjny, 3-kolowy, na akumulator 6V + prostownik - 300 zł. Chroszczyna, tel. 071/464-01-77, 071/464-01-37

ZABAWKA MOTOREK na akumulator, firmy Peg Perego, Yamaha, kolor niebieski, stan b. dobry, gumowe koła - 380 zł. Oleśnica, tel. 071/398-86-88, 0603/51-09-67

ZABAWKA MOTOREK na akumulator - 300 zł. Wrocław, tel. 0694/05-01-23

ZABAWKA SAMOCHODZIK, terenowy, 6 V, dla dziecka 3-5 lat, stan b. dobry - 420 zł. Oleśnica, tel. 071/314-98-47

ZABAWKA TOR WYŚCIGOWY, na dwa samochodki, zasilany bateriami 4xR20 - 30 zł. Wrocław, tel. 071/321-21-91, 0503/33-36-32

ZABAWKI na akumulator : dla dzieci w wieku 3-6 lat, samochodzik, jeep, na resorach, na 12V - 850 zł, motorek, 3-kolowy, Honda, na 6V - 250 zł. Oleśnica, tel. 071/398-51-60, 0601/78-40-09

ZABAWKI, klocki LEGO, zamki, zagłowiec, podcąż elektryczny, różne zestawy - od 40 zł. Wrocław, tel. 071/340-07-84

ZBIORNIK METALOWY na szambo, zakonserwowany, poj. 10.000 l - 2.300 zł. Boleśławice, tel. 0505/40-32-30

ZBIORNIK METALOWY na paliwo, poj. 20000 l - 3.500 zł. Miłec, tel. 0603/05-20-15

ZBIORNIK METALOWY, na paliwo, powierzczeniowy, 20.000 l, 2-warstwowy, kompletna dokumentacja, stan idealny - 18.500 zł. Wrocław, tel. 0509/02-88-51, 0509/50-32-14

ZBIORNIK PLASTIKOWY, 1000 l, w staliu, na palecie, posiada wlewy i zawór, idealny na wodę, szambo, paliwo, nawozy płynne - od 140 zł do 220 zł. Strzegom, tel. 0601/92-49-04

ZBIORNIK PLASTIKOWY, na olej opalowy, poj. 700 l, 2 szt. - 800 zł/szt. Wiry, tel. 074/850-57-18

ZBIORNIK METALOWE na paliwo, poj. 10000 l, 2 szt. - 4.000 zł. Jelenia Góra, tel. 0502/88-22-31

ZBIORNIK METALOWE na szambo, o poj. od 5.000 do 15.000 l - od 1.000 do 1.500 zł/szt. Legnica, tel. 0603/31-85-21

ZBIORNIKI METALOWE, stalowa, na szambo i wodę, poj. 3-60 m³ - od 1.000 zł. Mirosławice, tel. 074/858-09-60, 0601/05-60-63

ZBIORNIKI METALOWE, na szambo i wodę, poj. od 3 do 60 m³, zakonserwowane, cena od 1.000 zł/szt. Żarów, tel. 0601/05-20-60, 074/858-09-60 (zdjęcia do tej oferty można zobaczyć w internecie pod numerem - AR0371 http://wkz.autogielda.com.pl)

ZBIORNIKI PLASTIKOWE, poj. 1.000 l, w koszu aluminiowym, na palecie, czyste, po jednokrotnym użyciu, wlew + zawór spustowy - 220 zł/szt. Tel. 071/795-14-42 W0126714

ZBIORNIKI PLASTIKOWE, poj. 1000 l, stelaż, na palecie - 180 zł. Międzybórz, powiat oleśnicki, tel. 0609/72-68-09

ZBIORNIKI PLASTIKOWE, poj. 1000 l, na paletach, zawory spustowe, wlewy, w stelażach, na wodę pitną, szambo, paliwo, itp. - 190 zł/szt. (możliwość transportu). Oleśnica, tel. 0888/80-88-58

ZBIORNIKI PLASTIKOWE, poj. 1.000 l, kwasoodporne, na paletach, stelaż - 180 zł/szt. Rzepin, powiat ślubicki, tel. 0503/72-14-37, 0508/62-84-55

ZEGAREK CASIO, seria PRT 410 Protrack - 800 zł. Opole, tel. 0504/76-20-02

ZEGAREK CASIO PROTREK GPS, 2,5 roku gwarancji, pudełko, instrukcja, stacja dokująca, ładowarka, kabel USB, starownik - 1.200 zł lub zamienie na telefon GSM. Wrocław, tel. 0603/58-37-03

ZEGAREK CASIO G-SHOCK, 2004 r., gumowy pasek, nowy, pudełko, na gwarancji 3 lata, nowy model, alarm, stoper, wpływ i fazy księżycy - 250 zł, cena sklepowa - 475 zł. Wrocław, tel. 0602/29-79-33

ZEGAREK RENZO, nowy, prod. szwajcarskiej, ze stoperem - 2.800 zł. Wrocław, tel. 071/354-33-91, 0504/44-28-43

ZEGARKI : Rolex Tudor Submariner, roczny, Rolex, damski, złoty, oryg., od 3.000 zł. Oborniki Śląskie, tel. 071/310-28-91, 0506/37-83-33

ZGUBIONO LEGITYMACJĘ STUĐENCKĄ, nr 11464, Wyższa Szkoła Zarządzania „Edukacja” Państw. powiat namysłowski, tel. 0694/23-29-11

APARAT CYFROWY CANON, PowerShot Pro 901S, zabany, kompletna dokumentacja, lufal - 1.200 zł. Wrocław, tel. 0695/42-54-80

APARAT CYFROWY HEWLETT-PACKARD, PhotoSmart 433, gwarancja, techn. sprawy, zoom cyfrowy x3, 3.100.000 pikseli, pamięć 16 MB, funkcja kamery wideo - 360 zł. Bystrzyca Kłodzka, tel. 074/811-41-47

APARAT CYFROWY KODAK CX 7300, 3,2 megapikseli, 4x zoom, LCD, możliwość nagrywania filmów, nowy, pudełko, inst. obsługi, oprogramowanie, kabel USB, TV, lufal, nieużywany - 550 zł, cena sklepowa - 700 zł. Diugobole Górne, tel. 0897/72-12-83

APARAT CYFROWY KODAK DC-3400, kompletny, zapakowany, 2.100.000 pikseli, stan idealny + karta pamięci 64 MB - 500 zł. Lubin, tel. 0888/44-44-84

APARAT CYFROWY KODAK CX-7525, Easy Share, nowy model, 5.000.000 pikseli, zoom optyczny x3, zasialany bateriami, funkcja kamery wideo, mikrofon, oprogramowanie, okablowanie, port USB, wyjście telewizyjne, duży funkcji, mały, nowy, zapakowany, gwarancja + karta pamięci 16 i 64 MB - 1.350 zł. Niemcy, tel. 0049/17-35-65-77-09

APARAT CYFROWY MINOLTA A-1, lustrzanka, zoom x7, 5.200.000 pikseli, używany, 2-miesięczny, zapakowany, instrukcja obsługi, okablowanie, ładowarka, kompletny, oryginalny, stan idealny + akumulatory i karta pamięci CompactFlash 16 MB - 2.300 zł. Wrocław, tel. 0501/96-97-75

APARAT CYFROWY NIKON, Coolpix 3100, 3.200.000 pikseli, zoom optyczny x3, ładowarka, funkcja kamery wideo, oprogramowanie, okablowanie, port USB, wyjście telewizyjne, duże funkcji, mały, nowy, zapakowany, gwarancja + baterie i karta pamięci 16 MB - 950 zł. Niemcy, tel. 0049/17-35-65-77-09

APARAT CYFROWY OLYMPUS C-740, Ultra Zoom, 3.200.000 pikseli, zoom optyczny x10, oprogramowanie, okablowanie, gwarancja, nowy, zapakowany - 1.800 zł. Jelenia Góra, tel. 0696/65-53-71

APARAT CYFROWY OLYMPUS C-2, mało używany, 2.000.000 pikseli, zoom optyczny x3, gwarancja, techn. sprawy, zapakowany, okablowanie, port USB, sterownik, instrukcja obsługi, stan b. dobry + karta pamięci 64 MB - 430 zł. Legnica, tel. 076/887-86-32, 0608/10-10-20

APARAT CYFROWY OLYMPUS C-300, 3.000.000 pikseli, zoom optyczny x2,8, techn. sprawy, kompletny, okablowanie, oprogramowanie, kompletna dokumentacja, zapakowany i pudełko, stan dobry + karta pamięci 8 MB - 700 zł. Wrocław, tel. 0507/15-14-96

APARAT CYFROWY SIGMA SD-9, profesjonalny, 10.250.000 pikseli, 2 obiektywy, torba, gwarancja - 2 karty pamięci - 4.000 zł. Wrocław, tel. 071/336-55-95, 0888/04-90-43

APARAT CYFROWY SONY DSC-P9, CybarShot DSC-P9, 4.000.000 pikseli, funkcja kamery wideo, zoom optyczny x3, pokrowiec + karta pamięci 16 MB - 730 zł. Chojnów, tel. 0604/29-92-80

APARAT CYFROWY SONY DCS-9120, nowy, oryg. zapakowany, gwarancja - 1.800 zł. Legnica, tel. 0607/40-88-46

APARATY CYFROWE : Fuji Szoppo, cena - 2.070 zł, Fuji 5500, cena - 1.500 zł, Canon A400, cena - 670 zł, A75, cena - 900 zł, A85, cena - 1.020 zł, A95, cena - 1.350 zł, bus 40 - 1.400 zł, Minolta Z-10, cena - 990 zł, Z3 - 1.850 zł, A1 - 2.500 zł, Z2, cena - 2.890 zł, nowe, na gwarancji, ładowarki i karty pamięci. Lubin, tel. 0692/90-64-16

APARATY CYFROWE : Olympus 725, cena - 950 zł, C-765, cena - 1.500 zł, C-770, cena - 1.950 zł, Sony V1, cena - 1.500 zł, T1, cena - 1.600 zł, W1, cena - 1.440 zł, W12, cena - 1.510 zł, nowe, na gwarancji, ładowarki i karty pamięci. Lubin, tel. 0692/90-64-16

APARATY CYFROWE DO ZDJĘĆ NA OKUMENY, bezpośredni druk z telefonu na drukarkę, bez konieczności podłączenia komputera ty GV-SP2E, prod. japońskiej, firmy JVC, full colour, Digital System Printer, 100 mm x 150 mm (4" x 6") + papier do zdjęć - 990 zł/szt. Tel. 071/301-72-50 W02054364

KARTA PAMIĘCI MEMORY STICK, 256 MB - 170 zł. Wrocław, tel. 0508/43-81-35

KARTY PAMIĘCI, nowe: XD 256 MB - 180 zł, SD 256 MB - 100 zł, Compact Flash 256 MB - 100 zł i SD 256 Ultra - 200 zł. Wrocław, tel. 0888/18-60-94

KORPUS APARATU MINOLTA, Dynax 505Si, uszkodzony, kolor srebrny - 100 zł. Wrocław, tel. 0609/36-78-27

KUPIĘ APARAT CYFROWY, nowy lub mało używany - do 300 zł. Wrocław, tel. 0604/41-16-60, 0607/15-54-71

KUPIĘ APARATY CYFROWE, osprzęt oraz lustrzanki. Wrocław, tel. 0661/25-67-57

KUPIĘ KARTĘ PAMIĘCI SECURITY DIGITAL, do aparatu fotograficznego, nowy, tel. 0601/56-67-71

LORNETKA, 40x70, nowa - 280 zł. Namysłów, tel. 0774/10-06-86

LORNETKA, czerwony okular, 60x90, zabdana - 40 zł. Wrocław, tel. 0505/84-02-00

OBIEKTYW MINOLTA, 28-80 mm, autofokus, kolor srebrny + filtr polaryzacyjny - 250 zł. Wrocław, tel. 0600/36-76-27

OBIEKTYW YASHICA, 35-70 mm - 200 zł. Wrocław, tel. 0607/99-93-94

ROZUTNIK DO PISMA, prod. niemieckiej, nowy, zapakowany - 150 zł. Wrocław, tel. 0505/68-33-77

RZUTNIK DO SLAJDÓW, i przroczny, 220 V, prod. niemieckiej, stan b. dobry - 50 zł. Wrocław, tel. 071/345-88-78

RZUTNIK DO SLAJDÓW DIAPOL, automat, z przysławkami i ekranem, stan idealny - 250 zł. Żarów, powiat świdnicki, tel. 074/850-73-71

SKUP-SPRZEDAŻ, aparatów cyfrowych, lustrzankę, obiektywów i kart pamięci, natychmiastowa wypłata gotówką, zawsze aktualne. Wrocław, tel. 0507/55-60-70 W02054074

WYPOSAŻENIE CIEMNI FOTOGRAFICZNEJ : powiększalnik Opamus 6, maskownica 30x40, suszarka 2-stronna 40x65, pluzka do zdjęć, obcinarka, zegar ciemniowy, lampa ciemniowa, stawy do reprodukcji, korekty, kuwety, termometry, menzurki, szczytki - 1.500 zł. Kudowa Żarów, tel. 0697/52-72-19

WYPOSAŻENIE CIEMNI FOTOGRAFICZNEJ, powiększalnik kolorowy Krokus 44L, suszarka 2-stronna Libella, maskownica, koreks, lampa - od 10 zł. Wrocław, tel. 071/350-43-97

WYPOSAŻENIE BIUR, MIESZKAŃ, SKLEPÓW GASTRONOMII

AKTUALNIE NAJWIĘKSZY WYBÓR MEBLI STYLOWYCH W REGIONIE, 300 m² ekspozycji, komplety poczynkowe, kredensy, sekretarzyki, wirny, komody, ławy, fotele, stoly z krzesłami, obrazy, lustra i wiele innych - Strzegom, ul. Dólna 34 oraz stelaż - Świebodzki i Nisiek Łąki (nie działa), Lubin (sobota), Strzegom, tel. 074/855-41-23, 0502/47-23-07 W01261604

ALARM CA-4M, do pomieszczeń, kompletny, 3 czujniki (w tym 2 magnetyczne nad drzwi), radiolista, 2 piloty, nowy, na gwarancji, sygnalizator wewnętrzny i zewnętrzny - 1.000 zł. Jawor, tel. 078/871-03-75, 0504/82-72-97 po godz. 14

AUTOMAT DO LÓDÓW WŁÓSKICH, Carpiangli, używany, 2-smarkowy - 1.250 zł. Kłodzko, tel. 074/847-04-15

AUTOMAT DO NĄPOJÓW, gorących Brasil 2000, sprzedający do kawy, herbaty, cappuccino, zupy i czekolady, wydający resztkę, zasobnik wody, podajnik na 800 kubków, zaparkarka do kawy, 2 miksery, 5 pojemników - 2.000 zł. Wrocław, tel. 071/322-24-32, 0506/26-01-41

AUTOMAT DO NĄPOJÓW, zimnych woda, wyposażony, schładzarka, 5-funkcyjny, może być do puszek i butelek, wydający resztkę, wrzutnik na polskie monety - 2.000 zł. Wrocław, tel. 071/322-24-32, 0506/26-01-41

AUTOMAT DO POPCORNU - 1.000 zł. Jelenia Góra, tel. 0897/75-88-53

AUTOMAT DO WATY CUKROWEJ, z atestem - 800 zł. Łuszkowice, powiat wrocławski, tel. 0508/47-93-68

BEMAR, elektryczny - 1.500 zł. Wrocław, tel. 0695/09-07-73

BIURKO komputerowe, sosnowe, stan idealny - 150 zł. Środa Śląska, tel. 071/317-51-39

BIURKO gabinetowe, wys. 70 cm, dł. 158 cm, szer. 75 cm, w jasnym kolorze - 120 zł. Wrocław, tel. 071/349-49-65

BIURKO komputerowe, Ikea, kolor jasny - 110 zł. Wrocław, tel. 071/346-42-81

BIURKO komputerowe, małe, kolor jasny - 70 zł. Wrocław, tel. 071/784-55-34

BOJLER ELEKTRYCZNY, 80 litrów, nowy, ocieplony pianką, firmy Ariston - 330 zł. Wrocław, tel. 0601/73-82-13

BOJLER ELEKTRYCZNY, 80 l z wężnicą, w amali tytanowej, nowy, ocieplony pianką, firmy Ariston - 730 zł. Wrocław, tel. 0601/73-82-13

BOJLER ELEKTRYCZNY, poj. 100 l, używany + wężownica, grzałka elektryczna i, podkowa - 50 zł. Zgorzelec, tel. 075/776-00-01

BOJLERY : poj. 100 l - 200 do 100 l - 150 zł. Wrocław, tel. 071/783-95-13

BOKS KASOWY, z taśmą podającą, stan b. dobry - 800 zł. Włocław, tel. 077/91-53-76 do godz. 9

BONETA CHŁODNICZA, do lodów, kompletna, z agregatem, okolo 100 l - 450 zł. Kamieniec Wrocławski, tel. 071/318-54-31, 0604/99-83-91

DYWAN wełniany, wym. 2,5 x 3,5 m, z molywem tureckim, mało używany - 350 zł. Jawor, tel. 076/870-52-36

DYWAN, wym. 280x190 cm, brązowo-beżowo-biały, stan dobry - 70 zł. Wrocław, tel. 071/338-26-35

KSEROKOPIARKI

DPO24000

BERNIS DUKARKA HP, OKI, LEXMARK

MINOLTA

MATERIAŁY EKSPLOATACYJNE DO KSIĘŻYKÓW MODELI KOPAREK I DUKAREK

NOWE I POLEASINGOWE Z 3LETNIĄ GWARANCJĄ

JUZ OD 1000 zł

W-w ul. Żelwerowicza 16/18

tel. 355-54-26, 354-61-37

DYWAN, wym. 190x270 cm, beżowo-czarno-brązowy - 110 zł. Wrocław, tel. 071/354-36-72, 0603/80-70-27

ESPRES DO KAWY BUUN UPRA, profesjonalny, kompletny, prod. USA - 850 zł. Wrocław, tel. 0503/80-78-79

FILTR DO WODY, Osmacon, prod. niemieckiej, nowy, impulsowy, zapobiegający osadzinom, 5-tych rdyż i kamienia, zmniejszający wodę - 800 zł. Środa Śląska, tel. 0697/75-88-32

FOTEL, typu finka, duży styl, lawosłóti, 2 puły - 200 zł. Wrocław, tel. 071/788-77-75

FOTEL, Janiuch, duży obrotowy, na nożce - 100 zł. Wrocław, tel. 071/355-12-94 po godz. 15, 0505/66-50-88

FOTEL, Ikea, piankowy, kolor kremowy, nowy, atrakcyjny wygląd, wym. 83x77 cm, rozkładany - 170 zł. Wrocław, tel. 071/341-34-49, 0503/30-53-58

FOTEL, japoński, metalowy, tapicerka na całość - 180 zł. Wrocław, tel. 0509/24-89-03

FOTEL, z Ikea, cena sklepowa - 350 zł - 290 zł. Wrocław, tel. 0804/12-53-71, 8

FOTELE, 2 szt., boki skrópodłone, brązowe - 90 zł/szt. Kłodzko, tel. 074/887-88-93 w godz. 7-9, 17-23

FOTELE, typu fińskiego (2 sztuki), + puły (2 sztuki) - 250 zł. Wrocław, tel. 071/788-77-75, 0608/76-67-73

FRYTKOWNICA, 2-komorowa, duża, 2x8 l, 220/230 V - 1.200 zł. Wrocław, tel. 0693/11-29-09

FRYTKOWNICA, profesjonalna, chromoniklowa, wym. komory 30x30x25 cm, 380 V, techn. sprawa - 400 zł. Ostrów Wlkp. Tel. 0501/33-62-56

FRYTKOWNICA KROMET, w szalce z blachy chromoniklowej, komora grzewcza o wym. 29x33x25 cm - 1.600 zł. Wrocław, tel. 071/359-16-41, 0601/08-43-04

GARNKI ZEPTER, ze szlachetnej stali - 1.000 zł. Wrocław, tel. 071/352-85-61

GOFROWNICA, gastronomiczna, stan b. dobry - 2.400 zł. Lubin, tel. 0609/48-71-28

GRZEJNIK, Instal. projekt. łazienkowy, drabinkowy, wym. 40x105 cm, nowy - 250 zł. Wrocław, tel. 0505/45-10-88

GRZEJNIK, Instal. projekt. łazienkowy, drabinkowy, wym. 54x105 cm, nowy - 350 zł. Wrocław, tel. 0697/39-99-28

GRZEJNIK ELEKTRYCZNY, Convect, miedziany, nieużywany, brzy, ścielony, 1.000 W, 220 V, termostat, wym. 100x20 cm - 150 zł. Wrocław, tel. 071/325-33-53, 0605/06-68-44

GRZEJNIK GAZOWY, na propan-butan - 150 zł. Długoleka, tel. 071/215-24-25

GRZEJNIK GAZOWY, na butle - 200 zł. Kielce, tel. 071/398-82-73

LIA - NA LEGNICA ul. Jaworzynska 199

TEL. 076/850-61-86, 850-61-84

721-01-34, kom. 0-509 725 552

MEBLE SKLEPOWE, MAGAZYNOWE URZĄDZENIA CHŁODNICZE (certyfikat ISO 9001)

Rura chrom., fi 25 - 187,00 zł/m.b. brutto

Regał 200x35x80 - 587,00 zł brutto

Lada oszklona 85x55x90 - 266,00 zł brutto

www.liana.pl OP042942

PROJEKT GRATIS! SPRZEDAŻ RATALNA!

„KSEROKOPIARKI”

TOSHIBA

używane, tanie, z gwarancją

w bardzo dobrym stanie technicznym dla potrzeb biurowych i punktów usługowych

oferuje: „MARCUS”

Wrocław, ul. Kościuski 108A/11 parter (róg Pułaskiego)

071/795-67-70, 795-67-71

0-601 703 677

GRZEJNIK GAZOWY, na gaz propan-butan, katalizator + buta gazowa - 300 zł. Wrocław, tel. 071/328-86-25, 0503/42-44-39

GRZEJNIK NAFTOWY ZIBRO KAMIN - 400 zł. Wrocław, tel. 0600/31-95-25

GRZEJNIK OLEJOWY WAMSLER, na olej opalowy lub napędowy, 5 kW, maks. zużycie oleju 0,4 l/godz., wyłot spalin do komina, łatwy w obsłudze, w ciele eksploatacji, budowany zbiornik o poj. 10 l, idealny do domu, sklepu, hali, pow. grzewcza 50 m², stan b. dobry - 210 zł. Legnica, tel. 0608/82-00-75

GRZEJNIK OLEJOWY, na olej opalowy, wydajny, oszczędny, stan b. dobry - 350 zł. Wrocław, tel. 0602/45-30-68

GRZEJNIK OLEJOWY, na olej opalowy, podłączany do komina - 150 zł. Wrocław, tel. 071/355-12-94 po godz. 15, 0505/96-50-88

HYDROFOR, nowy, ocynkowany, zbiornik 200 l - 200 zł. Mikowice, powiat legnicki, tel. 0509/69-76-54

HYDROFOR - 500 zł. Wrocław, tel. 071/790-11-09

KABINA NATRYSKOWA KORALLE, narozna, 80 cm, przezroczysta, z brodzikiem - 3.000 zł. Tel. 0602/38-85-76

KASA FISKALNA ELZAB ALFA, Extra, roczna, używana, techn. sprawa, kompletna dokumentacja, do wymiany modułu - 700 zł. Boleśławice, tel. 0609/21-20-82

KASY FISKALNE ELEMIS, Micro Plus, małe, gwarancja - od 877 zł/szt. Wrocław, tel. 0504/84-81-52

KLIMATYZATOR, do domu lub mieszkania, mocowany na ścianie, z pilotem, stan b. dobry - 1.300 zł. Legnica, tel. 0508/61-91-76

KLIMATYZATOR ROVENTA CA 030, przenośny - 300 zł. Wrocław, tel. 0693/45-00-13

KOCIOL WARZELNY, poj. 200 l, elektryczny - 500 zł/szt. Oborniki Śląskie, powiat trzebnicki, tel. 0509/35-64-43

KOJEC DZIECIĘCY, Brevi, duży, nowy - 300 zł. Wrocław, tel. 071/325-87-38

KOMODA, L-Rossi, biała, prod. włoskiej, stan b. dobry + wianika dziecięca - 300 zł. Kobierzyce, tel. 071/310-10-80, 0602/15-88-20

KOMPLET BIESIADNY, z litego drewna, stol + dwa ławy z oparciami, bejcowane, bardzo grube deski, stylizowane na stare, ciężkie, elektywne, możliwość wysiania zdjęcia - 2.700 zł. Kłodzko, tel. 0508/29-79-98

KOMPLET WYPOCZYNKOWY, nowy, skórzany, brązowy, 3+1+1, funkcja spania, meble skórzane na zamówienie, tapicerka tradycyjna (sprężyny-trawa), renowacja starych mebli. Tel. 0505/34-41-85 W02055234

KOMPLET WYPOCZYNKOWY 3+2+1, wełnowa tapicerka, stan b. dobry - 500 zł. Kamieniec Wrocławski, tel. 071/318-57-38

KOMPLET WYPOCZYNKOWY, 3+2+1, tapicerka wełnowa, na stelażu depowym - 1.000 zł. Strzelin, tel. 0506/08-38-10

KOMPLET WYPOCZYNKOWY, 3+2+1, depow, obicie tapicerskie, jasne, rzeźbiony - 1.200 zł. Wrocław, tel. 0505/02-39-18

KOMPLET WYPOCZYNKOWY, 2 fotela, 2 puły, dwa wersalki, kolor brązowy, stan b. dobry - 500 zł. Wrocław, tel. 071/791-71-22

KOMPLET WYPOCZYNKOWY wersalka + 2 fotela + 2 puły na sprężynach, nowy, nieużywany, na gwarancji (12 miesięcy) - 780 zł. Wrocław, tel. 0607/43-23-55

KOMPLET WYPOCZYNKOWY, skórzany, 3+1+1, funkcja spania, nowy, gwarancja - 1.000 EUR. Wrocław, tel. 0505/34-41-85

KOMPLETY WYPOCZYNKOWE, skórzane, w zestawach: 3+2+1, 3+1+1, 3+2, 2+1+1 oraz inne, na dębowych stelażach, cena od 1.000 zł. Kobierzyce, tel. 071/311-18-02, 0502/75-81-38 W82006994

KOSTKARKA GASTRONOMICZNA, 220V, stan b. dobry - 1.150 zł. Wrocław, tel. 0696/74-42-56

KRAJALNICA DO PIECYWA REGOMATI 45, rok prod. 2001, automat, ser. kromki 11 mm, olwienie noża, mało używana, atesty - 9.500 zł. Piława Główna, powiat dzierzoniowski, tel. 074/837-13-82

KRAJALNICA DO WĘDLIN BIZERBA, 38

MEBLE POKOJOWE, młodzieżowe (dla dziewczynki), 3 segmenty asymetryczne, z szafą i biurkiem, kolor biały, stan b. dobry - 430 zł. Legnica, tel. 0601/56-1142

MEBLE POKOJOWE, stylizowane, z witrażami, + szafa 2-drzwiowa, nieużywane, kolor czarny - 550 zł. Lubin, tel. 076/468-87-16

MEBLE POKOJOWE - sofy 2-osobowe, kolor brązowy, ze skóry ekologicznej, stan b. dobry, 4 szt. - 350 zł/szt. ławy, wym. 55x110 cm, ciemny buk, nowe, 4 szt. - 65 zł/szt. Oleśnica, tel. 071/398-36-80, 0601/38-50-77

MEBLE POKOJOWE - warszaka na sprężynach z tapicerowanymi bokami, nieużywana na gwarancji (12 miesięcy) - 380 zł. Wrocław, tel. 0607/43-23-55

MEBLE POKOJOWE, komplet: szafa ubraniowa, witrażna, 2-częściowo zabudowane regały, szer. 90 cm, wys. 210 cm, okładka dębowa - 200 zł. Wrocław, tel. 071/339-19-62, 0508/36-56-40

MEBLE SKLEPOWE, kolor biały, regał stojący, polki, szafka oszklona - 2.000 zł. Nowa Sól, tel. 068/356-91-08, 068/387-07-02

MEBLE SKLEPOWE - regały i lada ze stal szlachetnej z polkami szklanymi, stan b. dobry, atrakcyjny wygląd - 3.500 zł. Oława, tel. 076/464-74-06

MYŁNEK DO NIECZYSTOŚCI SANITARNYCH GRUNDFOSS - 800 zł. Świdwica, tel. 074/641-90-93

NARÓŻNIK, wym. 210x180 cm, żółty, stan b. dobry - 200 zł. Jeleń-Laskowice, tel. 071/318-69-15

NARÓŻNIK KUCHENNY, duży, 3 krzesła, maszynowy stół - 800 zł. Wrocław, tel. 0505/02-39-18

NARÓŻNIK POKOJOWY, kolor niebieski, wym. 240x180 cm, prawostronny, rozkładany do spania - 500 zł. Lwówek Śląski, tel. 0600/19-18-99

NARÓŻNIK POKOJOWY - 400 zł. Wrocław, tel. 0507/77-64-63

NARÓŻNIK POKOJOWY, wym. 150x210 cm, mało używany, 2 poduszki, wykończona drewniane - 800 zł. Wrocław, tel. 071/321-60-72

NARÓŻNIK POKOJOWY, o wym. 240x190 cm + sofa 2-osobowa, rozkładana i 4 puły z oparciami, pokryta aksamitem, w kolorze bordowym, wyłazczone białe kwiaty - 1.500 zł. Wrocław, tel. 071/79-23-94

NARÓŻNIK POKOJOWY, prawostronny, nowy - 500 zł. Wrocław, tel. 071/355-85-17

NARÓŻNIK POKOJOWY, wym. 180x200 cm - 200 zł. Wrocław, tel. 0601/86-72-00

NARÓŻNIK POKOJOWY, nowy, wym. 230x150 cm, 2 puły - 1.000 zł. Wrocław, tel. 0880/88-07-01

NARZUTY NA WERSALKĘ, nowe, atrakcyjny wygląd, bordowy i czarny + poszewki i pokrowce na skrzynię - 70 zł. Wrocław, tel. 071/341-34-40

NISZCZARKA DOKUMENTÓW - 100 zł. Wrocław, tel. 071/368-79-91

OBIERACZKI DO ZIEMNIANKÓW, elektryczne, domowe - 195 zł/szt. Wrocław, tel. 0508/12-11-47

ODKURZACZ KARCHER, wodny - 100 zł. Wrocław, tel. 071/784-55-34

ODKURZACZ KIRBY, piorący, nowy, gwarancja, nieużywany - 5.400 zł. Wrocław, tel. 0602/29-44-35

ODKURZACZ KIRBY, używany, serwisowany - 2.900 zł. Wrocław, tel. 0888/77-17-66

ODKURZACZ KIRBY B6, piorący, mało używany - 4.500 zł. Wrocław, tel. 0601/55-34-26

ODKURZACZ ZELMER 9000, 1000W - 25 zł. Kłodzko, tel. 074/867-88-93 w godz. 7-9, 17-23

OKAP KUCHENNY - 50 zł. Wrocław, tel. 071/790-54-90

OKAPY KUCHENNE KUPPERBUSCH, wyspowy i przyścienny - 1.000 zł. Oborniki Śląskie, tel. 071/310-96-60 do godz. 14, 0608/02-25-54

PALNIK CO GAZOWY VALLANT, moc 18 kW, wiszący, 2-funkcyjny - 1.200 zł. Legnica, tel. 076/850-63-92, 0692/42-86-17

PALNIK CO OLEJOWY ECO, 6-10 kg/h - 560 zł. Grodków, powiat brzeski, tel. 077/415-13-44

PALNIK AKUMULACYJNY TECHNOFORM, 3 szt. ekonomiczne, ciche, bezawaryjne - od 650 zł. Raszków, tel. 071/387-02-43

PIEC DO PIZZY KROMET, 1-komorowy, prod. polskiej, ze stojakiem - 2.800 zł. Legnica, tel. 0693/74-29-05

PIEC CO, 1-funkcyjny, 19,8 kW - 190 zł. Wrocław, tel. 071/393-39-11, 0880/05-76-47

PIEC CO, nowy, 23 kW - 1.000 zł. Brzeg, tel. 077/411-18-22, 0508/33-21-56

PIEC CO, 1990 r., bezowy, do naprawy - 70 zł. Jelenia Góra, tel. 0501/20-88-92

PIEC CO PLESZEW, 0,6 kW, używany 2 sezony, stan b. dobry - 600 zł. Lubów, powiat trzebnicki, tel. 071/310-83-78 po godz. 16, 0500/70-97-09

PIEC CO, jednofunkcyjny, wiszący, Ariston, 23 kW - 800 zł. Wrocław, tel. 0601/72-71-94

PIEC CO, 1,5 kW, pow. grzewcza 120 m², prod. polskiej - 550 zł. Zawonia, tel. 071/398-79-54

PIEC CO DRZEWNY ATMOS ORAZ GAZOWY URLLICH, ekologiczne, o mocy, 18-100 kW, najnowsze modele, gwarancja, serwis w Polsce, możliwość montażu do już istniejących sieci CO, dowóz na miejsce, rewelacyjnie niskie koszty eksploatacji, możliwość wykonania kotłowni CO międzianych lub Hepworth. Możliwość zakupu na raty. Niedźwiedzie, powiat legnicki, tel. 076/818-68-35, 0600/81-83-10 W84030164

PIEC CO GAZOWO-OLEJOWY VISSMANN, moc 29-35 kW, ze sterownikiem i palnikiem - 1.500 zł. Namysłów, tel. 0692/45-83-46

PIEC CO GAZOWY, Predom Termet GCO23-17, 2-funkcyjny, stan b. dobry - regulator temperatury, pokójowy - 500 zł. Bielawa, tel. 074/833-44-92, 0508/39-52-16

PIEC CO GAZOWY PREDOM TERMET, 1-funkcyjny, 19,8 kW, wiszący - 200 zł + pompa obiegowa - 80 zł, naczynie wyrównawcze Reflex - 50 zł. Borów, powiat świdwica, tel. 071/393-39-11, 0880/05-76-47

PIEC CO GAZOWY BUDERUS FC2520S, moc 28,8 kW, fabrycznie nowy, nieużywany - 3.000 zł. Brzeg Dolny, tel. 071/319-71-91, 0605/26-15-17

PIEC CO GAZOWY MINIMAX, 2-funkcyjny, nowy, nieużywany, 18-21 kW, na gwarancji - 2.000 zł. Kępno, tel. 0807/88-84-74

PIEC CO GAZOWY, nadmuchowy, do ogrzewania domu powietrzem, kanadyjski, 41 kW, na 300 m² pow., możliwość sprawdzenia, cena nowego 6.000 zł, sprzedam za - 2.300 zł. Legnica, tel. 0508/61-91-76

PIEC CO GAZOWY VALLANT VCV 18 T3, 18 kW, wiszący, na gwarancji, wersja szklonowa, wym. 50x90 cm - 1.000 zł. Legnica, tel. 076/850-63-92, 0692/42-86-17

PIEC CO GAZOWY, Termet GCO-2101GZ-50, 1-funkcyjny, stan bardzo dobry - pompa CO, obiegowa - 250 zł. Legnica, tel. 0691/87-80-38

PIEC CO GAZOWY VALLANT, prod. niemieckiej, na gwarancji, wiszący, ogrzewanie + ciepła woda, 18-24 kW, zapłon iskrowy (bez świeżki), serwisowany, ekonomiczny, do mieszkania, domu - 1.600 zł. Legnica, tel. 076/850-63-92, 0692/42-86-17

PIEC CO GAZOWY VISSMANN REXOLA, + hydrofor, 2-funkcyjny, na gaz ziemny lub propan-butanol, komputer, gwarancja rozruchowa - 1.300 zł. Lubin, tel. 0600/91-17-25

PIEC CO GAZOWY VALLANT, 2-funkcyjny, nowy - 3.500 zł. Oleśnica, tel. 0880/49-42-37

PIEC CO GAZOWY STIEBEL ELTRON, żaluzjowy, stojący, ze sterowaniem, moc 17 kW, na 150 m² pow. grzewczą, stan b. dobry - 700 zł, zasobnik na ciepłą wodę, poj. 150 l, z blachy chromoniklowej - 700 zł. Polanica Zdrój, powiat kłodzki, tel. 0601/78-62-89

PIEC CO GAZOWY ELKA, 1,2 st. ciepła, mało używany - 300 zł. Wrocław, tel. 071/390-35-00

PIEC CO GAZOWY, Viessmann Wipend 100, nowy, gwarancja + zasobnik, poj. 120 l - 5.000 zł. Zamotyły, tel. 0606/44-95-83

PIEC CO GAZOWY, stojący, jednofunkcyjny, 15 kW, używany 2 miesiące - 300 zł. Wałbrzych, tel. 071/322-26-67, 0684/47-77-18

PIEC CO GAZOWY BERETTA EXCLUSIVE, moc 24 kW, nieużywany, termostat pokojowy - 2.800 zł. Wągry, tel. 071/381-92-05

PIEC CO GAZOWY ELKA 2000, prod. Glinica, rodzaj gazu GZ 50, pow. grzewcza 3 m², moc grzewcza 35 kW, rok prod. 2000 - 500 zł. Wrocław, tel. 0605/82-82-98

PIEC CO GAZOWY SAUNIER DUVAL, 2-funkcyjny, kupiony w kraju, po 2 sezonach - 1.550 zł. Wrocław, tel. 071/346-23-10, 0601/70-33-89

PIEC CO GAZOWY CREDAN, stalowy - 300 zł. Wrocław, tel. 071/382-80-27

PIEC CO GAZOWY, Ariston, 23 kW, dwufunkcyjny, zasobnik ciepłej wody 125 l, pow. grzewcz. 350 m², nowy, w kartonie, z pełnym osprzętem - elektroniczny sterownik tygodniowy, możliwość przelaminowania na gaz płynny, 2-letnia gwarancja - 5.500 zł. Wrocław, tel. 0601/73-82-13

PIEC CO KOKSOWY, Eimet, 22 kW, stan dobry + grzanki żelazne, płytowe i rurowe-żebrowe, 10 szt. - 900 zł. Oława, tel. 071/303-34-87

PIEC CO OLEJOWY, Viessmann, 37-43 kW, ekonomiczny, sterownik elektroniczny, sprzedawany z Niemiec, stan b. dobry - 2.800 zł. Jeleń-Laskowice, tel. 071/318-65-25

PIEC CO OLEJOWY, Viessmann Vitola, 2000 r., mało używany, techn. sprawy prod. niemieckiej, 33 kW w ciągłej eksploatacji - 1.250 zł. Kamienna Góra, tel. 075/742-88-74, 0502/68-14-57

PIEC CO OLEJOWY KLOCKNER, moc 16-20 kW, prod. niemieckiej - 2.000 zł. Lubsko, tel. 068/371-81-86

PIEC CO OLEJOWY VISSMANN, 43 kW, starowanie elektryczne, obudowany - 2.400 zł. Modra, powiat bolesławicki, tel. 0889/39-41-88

PIEC CO OLEJOWY SCHAFER, prod. niemieckiej, 33-46 kW, 2-funkcyjny, palnik Giersch, z 1998 r., 1,8 litra, z automatyką, stan b. dobry - 2.250 zł. Świdwica, tel. 074/852-37-05, 0608/11-60-35

PIEC CO OLEJOWY BUDERUS, 28 kW, kotłoci ze sterownikiem i pilotem, pompa, zbiornik wyrównawczy, możliwy dowóz - 5.500 zł. Wierchlasia, tel. 077/483-27-43, 0504/23-30-16

PIEC CO OLEJOWY RIELLO - 1.800 zł. Wiry, tel. 074/850-57-18

PIEC CO OLEJOWY VISSMANN, Alola Electronic, 35-45 kW, 1998 r. - 3.500 zł. Złotoryja, tel. 0691/16-28-80, 0605/54-81-45

PIEC CO OLEJOWY SCHAFER, 1986 r., 33-46 kW, prod. niemieckiej, 2-funkcyjny, palnik z 1998 r., stan b. dobry, naczynie zbiorcze, automatyka do sterowania - 2.250 zł. Świdwica, tel. 074/852-37-05, 0608/11-60-35

PIEC CO OLEJOWY VISSMANN, 1998 r., moc 35-45 kW, elektryczny - 3.500 zł. Złotoryja, tel. 0691/16-28-80

PIEC CO STALOWY, wisztokopalny, pow. grzewcza od 200-300 m² - 480 zł. Skupice, tel. 071/393-72-94, 0504/72-56-06

PIEC CO STALOWY, węglowy - 500 zł. Wrocław, tel. 071/346-23-10, 0601/70-33-89

PIEC CO WĘGLOWO-KOKSOWY ZĘBICE, 10 kW, powierzchnia ogrzewana 86 m², używany 1 sezon - 1.000 zł. Wrocław, tel. 071/329-69-73

PIEC CO WĘGLOWY, nowy, pow. grzewcza 160 m² - 990 zł. Brzeg Dolny, tel. 071/319-77-91

PIEC CO WSZYSTKOPALNY, stalowy, pow. grzewcza 160 m², nowy - 990 zł. Brzeg Dolny, tel. 071/319-77-91

PIEC CO WSZYSTKOPALNY, z dolnym spalaniem, na trociny i inny opał, do ogrzewania szklarni, hak, kurmion, - 10.000 zł. Jasiel, powiat żarski, tel. 068/371-09-69, 0605/03-03-17

PIEC CO WSZYSTKOPALNY - 520 zł. Młynica, tel. 071/393-72-94, 0604/72-56-06

TANIE TANIE TANIE TANIE

MEBLE SKÓRZANE

Komplet od 1300 zł - transport na terenie miasta GRATIS

Wrocław ul. Ślężna 148 (przy SHELL) 337 15 29, 0602 37 40 86

PIEC CO WSZYSTKOPALNY, 0,6 - 2,5 m² - 500 zł. Oława, tel. 0609/96-77-88

PIEC CO WSZYSTKOPALNY, 7,5 kW, na pow. ok. 60 m², izolowany, z ruszkiem wodnym, nowy, na gwarancji, nieużywany - 980 zł. Opole, tel. 0501/48-32-03

PIEC CO ŻELIŃNY, Hydrotherm, 31 kW, pompa obiegowa, manometr, termometr, 1-funkcyjny, techn. sprawy, serwisowany, stan b. dobry + sterownik Honeywell - 500 zł. Wrocław, tel. 071/325-33-53, 0605/06-68-44

PIEC CO FIRMY ATMOS NA DREWNO I URLLICH NA GAZ EKologiczne, O MOCY, 18-100 kW, najnowsze modele, gwarancja, serwis w Polsce, możliwość montażu do już istniejących sieci CO, dowóz na miejsce, rewelacyjnie niskie koszty eksploatacji, możliwość wykonania kotłowni i CO w systemach miedz lub Hepworth. Możliwość zakupu na raty. Niedźwiedzie, powiat legnicki, tel. 076/818-68-35, 0600/81-83-10 W84030244

PIECE CO - olejowe, 25 kW, gazowe, 42 kW, bojłery gazowe - 1.500 zł. Trzebnica, tel. 071/312-32-95, 0508/48-81-78

PIEC CO GAZOWE VALLANT-ELEKTRONIK, wiszący, 1- i 2-funkcyjny, 11, 24, 28 kW, wbudowana pompa, wymiennik oraz naczynie rozszerzalne, bardzo oszczędne, z wszelkimi zabezpieczeniami, modulacja płomienia, stan b. dobry, klasyczny wygląd, serwis, gwarancja, instrukcja, możliwy montaż oraz dowóz - z 1.100 do 1.500 zł. Bielawa, tel. 0606/65-92-29

SPRZĘT AGD

FIRM AEG, ELECTROLUX, LG

KOMPLETNE ZESTAWY

SPRZĘTU AGD DO ZABUDOWY I WOLNOSTOJĄCE

* SERWIS W 48H

* GWARANCJA DO 5 LAT

* ZNIŻKA DO 50 %

* TRANSPORT BEZPŁATNY DO 20 KM

Wrocław, ul. Korfańskiego 34

tel. 071/333 13 51, 0888 294 300, 0888 671 253

PIEC CO MIAŁOWE, Domino II, atesty, pow. grzewcza 80-2.000 m² - 2.640-10.000 zł/szt. Trzebnica, tel. 071/312-09-61, 0807/52-64-42

PIEC CO OLEJOWE, Viessmann, Budenis i Brotje, ekonomiczne, kompletne, stan b. dobry - od 1.500 zł/szt. Jeleń-Laskowice, tel. 071/318-65-25

PIEC CO OLEJOWE - Budenus 14, Brojle, z zasobnikiem wody (bojlerem), moc 27-37 kW oraz piec na olej opalowy, moc 6,5 kW, wolno stojące, bezpiecznie, do ogrzewania powierzchni do 70 m², do mieszkań i innych pomieszczeń użytkowych - 500-2.300 zł. Wójcice, powiat olawski, tel. 0889/14-42-89

PIEC CO WSZYSTKOPALNE, na drewno i węgiel, ruszt wodny, od 17 do 27 kW, gwarancja, z blach 6 mm - od 1.350 zł/szt. Lubin, tel. 076/840-08-44, 0601/56-40-66

PODGRZEWACZ WODY, elektryczny, 80 l, 1500 W - 200 zł. Bojanice, powiat świdwica, tel. 0695/04-26-37

PODGRZEWACZ WODY VALLANT, wiszący, serwisowany, na gwarancji - 800 zł. Legnica, tel. 076/850-63-52, 0692/42-86-17

PODGRZEWACZ WODY VAILLANT AEG, przepływowy, elektryczny, 380 V, prod. niemieckiej, wiszący, wym. 45x25 cm, 2-stopniowa regulacja wody, 18-21 kW, ekonomiczny, do kuchni, gastronomicznej, warsztatu, baru - 350 zł. Milonków, powiat jeleniogórski, tel. 075/761-01-61, 0609/82-39-50

PODGRZEWACZ WODY JUNKERS, gazowy - 260 zł. Raciborowice Górne, powiat bolesławicki, tel. 0605/72-50-14

PODGRZEWACZ WODY PREDOM TERMET, na gaz ziemny lub propan-butanol, mały nowy - 600 zł. Środa Śląska, tel. 071/317-55-94, 0501/48-26-33

PODGRZEWACZ WODY PREDOM TERMET, gazowy, 17 kW, stan dobry - 80 zł. Wałbrzych, tel. 074/841-53-30

PODGRZEWACZ WODY, Galmet, elektryczny, poj. 80 l, stan b. dobry - 400 zł. Wrocław, tel. 071/322-26-67, 0684/47-77-18

PODGRZEWACZ WODY, Agnus, gazowy + butla gazowa - 150 zł. Wrocław, tel. 071/328-86-25, 0603/42-44-39

PODGRZEWACZ WODY KOSPEL, elektryczny, moc 18 kW - 200 zł. Wrocław, tel. 0691/88-87-65

PODGRZEWACZ WODY KOSPEL, 18 kW, rok prod. 2000, mało używany, stan dobry - 150 zł. Wrocław, tel. 0609/57-20-51

PODGRZEWACZE WODY AEG, STIEBEL ELTRON, SIEMENS, VAILLANT, przepływowe, elektryczne, 12-24 kW, 250-450 zł, z montażem lub dowozem, do 200 km gratis, 2 lata gwarancji, serwis pogwarancyjny, naprawiamy wszystkie typy podgrzewaczy u klienta, posiadamy piece c.o. elektryczne 12-24 kW, 400 V 1.200-2.000 zł, 3 lata gwarancji, dowóz do 200 km gratis, wysyłka, Legnica, tel. 076/721-47-27, 0503/63-82-10 W84017604

POŚCIEŁ HAFLOWANA BAWELNIANA, 2 kpl., różowe, rozm. 200x140 cm - 80 zł. Wrocław, tel. 071/346-51-38

PRALKA AUTOMATYCZNA, Whirlpool, 8-letnia, gwarancja, wym. 60x50 cm, stan dobry - 150 zł. Chrościn, powiat lubuski, tel. 0505/98-67-97

PRALKA AUTOMATYCZNA, prod. niemieckiej, otwierana z góry - 500 zł. Oława, tel. 071/313-73-58, 0692/66-78-83

PRALKA AUTOMATYCZNA POLAR 863 BIO, 2 szt. - 100 zł/szt. Radwanice, tel. 071/311-77-93

PRALKA AUTOMATYCZNA AEG, prod. niemieckiej, stan idealny, energooszczędna, załadunek z przodu, wsad 5 kg, 1000 obr/min, na gwarancji - 420 zł, transport gratis. Środa Śląska, tel. 0603/68-45-40

PRALKA AUTOMATYCZNA POLAR 850, 2,5-roczna, wersja eksportowa - 600 zł. Wrocław, tel. 0505/02-39-18

PRALKA AUTOMATYCZNA AEG, z wysuwalczem, nowy model - 1.300 zł. Wrocław, tel. 071/765-92-76

PRALKA AUTOMATYCZNA PRINCESSA - 350 zł. Wrocław, tel. 071/765-92-76

PRALKA AUTOMATYCZNA AEG, z wysuwalczem, nowy model - 1.300 zł. Wrocław, tel. 071/765-92-76

PRALKA AUTOMATYCZNA, Polar Rosa PMG-565, 8-letnia, wym. 60x43x65 cm, waga 77 kg, 13-funkcyjna, stan dobry - 170 zł. Wrocław, tel. 071/337-22-36

PRALKA AUTOMATYCZNA ARDO AE-810, nowa, na gwarancji 2 lata - 800 zł. Wrocław, tel. 071/328-80-33, 0609/80-73-47

PRALKA AUTOMATYCZNA PRIVILEG, prod. zachodniej, stan idealny - 400 zł, możliwość transportu Wrocław, tel. 0503/71-03-71

PRALKA AUTOMATYCZNA ELECTROLUX EW-50 GS, w całości lub na części, uszkodzony programator - 170 zł. Wrocław, tel. 071/791-71-99, 0691/94-66-78

PRALKA AUTOMATYCZNA POLAR GRACJA - 300 zł. Wrocław, tel. 071/345-45-51, 0605/45-51-28

PRALKA AUTOMATYCZNA WHIRLPOOL, 14-miesięczna - 650 zł. Wrocław, tel. 0601/85-17-45

PRALKA WIRNIKOWA ŚWIATOWIT, stan b. dobry - 100 zł. Lubów, powiat trzebnicki, tel. 071/310-83-78 po godz. 16, 0506/70-97-09

PRALKI AUTOMATYCZNE: Bosch, Siemens, waga i szerokość - od 450 zł/szt. Legnica, tel. 076/866-11-00, 0603/48-48-50

PRALKI AUTOMATYCZNE, prod. zachodniej, 2 szt., waga i szerokość, ładowana od góry i od przodu, na gwarancji, stan idealny - 500 zł. Oborniki Śląskie, tel. 071/310-96-60 do godz. 14, 0608/02-25-54

PRALKI - PROMOCJA, PRALKOSUSZARKI, LODÓWKI, ZMYWARKI, płyty ceramiczne, pralki male, otwierane od góry - 300-600 zł, telewizory 50 Hz i 100 Hz, gwarancja 6 mies. Skup i naprawa. Za okazaniem tego ogłoszenia - rabat 5%. Wrocław, ul. Kowalska 111a, tel. 071/345-68-51, ul. Hallera 130a, tel. 071/332-90-70 Opole, Świdnica, ul. Łukasieńskiego, Dzierżoniów, Legnica. Transport gratis, tel. 0888/77-14-93, 0503/74-46-11 W01193364

PRALKOSUSZARKA BAUKNECHT - 500 zł. Wrocław, tel. 071/765-92-76

PRASOWALNICA PREDOM, elektryczna, wałek 80 cm, stan dobry - 100 zł. Wrocław, tel. 071/372-65-54, 0601/43-87-90

PROMOCJA! OBUDOWY KOMINKÓW, z piaskowca naturalnego i granitu - 1.000 zł. Wolany 8, powiat kłodzki, tel. 074/868-70-00, 0692/81-03-69 W01203024

PRZYJMUJE KUCHENKĘ GAZINĄ, i lodówkę - bezpłatnie, samotna matka z dzieckiem Lubin, tel. 0506/44-42-67

PRZYJMUJE MEBLE POKOJOWE: 1600 zł pignora z materacem, wersalkę lub sofę 2-osobową, dla dwójki małych dzieci. Wrocław, tel. 0601/79-49-80

REGAL CHŁODNICZNY, nabiałowy, 1 szt., dl. 3,75 m, wys. 2,0 m, stan idealny, kolor biały, roleta nożna, podświetlone półki, agregat zewnętrzny, 3700 zł oraz 1 szt., dl. 6,25 m, rok prod. 2000, cena 5900 zł. Legnica, tel. 076/854-15-82, 0509/44-65-40

REGAL CHŁODNICZNY, dl. 3,75 m + agregat - 4.000 zł/kpl. Wrocław, tel. 0601/73-83-51

REGAL CHŁODNICZNY, długość 280 cm, biały, stan dobry + agregat chłodniczy - 2.300 zł. Zagaj, tel. 088/478-48-41, 0600/12-27-86

REGAL KOSMETYCZNY MISS SPORZY, specjalnie przeznaczony do sprzedaży szmink i pl., podświetlany - 300 zł. Długoleka, powiat wrocławski, tel. 0508/43-82-18

REGAL MAGAZYNOWY, metalowy, z półkami z płyty, wym. 70x90x190 cm - 180 zł. Wrocław, tel. 0509/24-89-03

REGAL SKLEPOWY, metalowy, przyścienny, wym. 2 m, cztery rzędy półek + podstawa, stan b. dobry, cena 190 zł/m b., regał metalowy typu gondoli w cenie 330 zł/m b. również regał zakończony do gondoli - 190 zł. Legnica, tel. 076/854-15-82, 0607/09-68-34

REGAL SKLEPOWY, drewniany, na warzywa, narożnikowy, kolor orzechowy, na 15 skrzynek i 6 dodatkowych przegródek, dl. 190 cm, szer. 180 cm, głęb. 60 cm, wys. 180 cm - 1.290 zł. Wrocław, tel. 071/356-97-47, 0604/89-25-51

REGALY SKLEPOWE, drewniane 5-półkowa, 4 szt., wym. 200x90 cm - 400 zł. Nysa, tel. 077/435-66-60

REGALY SKLEPOWE, nowe, wym. 200x90x37 cm - 160 zł/szt. Oława, tel. 071/313-67-05, 0604/23-27-12

ROBOT KUCHENNY, gastronomiczny - 4.800 zł. Morawa, powiat świdwica, tel. 074/851-14-14, 0888/57-77-80

ROBOT KUCHENNY THERMOMIX TM-21, przysyłka Varoma, literatura - 1.950 zł. Wrocław, tel. 0697/85-93-21

ROZEN GAZOWY, na 15 kurczaków, techn. sprawy, stan dobry - 2.200 zł. Brzeg Dolny, tel. 071/319-51-08, 0606/14-23-93

ROZEN GAZOWY, na 66 kurczaków, ze stali kwasoodpornej - 6.500 zł. Włostów Dolny, tel. 071/485-26-14

SEJFY: wym. 75x80x130 cm, ogniotrwały, 14 rygli, 2 zamki - 1.050 zł, wym. 60x60x60 cm, 6 rygli, 2 zamki - 850 zł. Brzeg, tel. 0502/12-72-68

SILNIKI DO PRALKI AUTOMATYCZNYCH, Bosch, Siemens, Polar, elektryczne 7 szt., stan b. dobry - 25 zł/szt. Wrocław, tel. 071/345-68-78

SILNIKI DO PRALKI AUTOMATYCZNEJ, Polar, cena po przewalnicu uzwojenia - 50 zł, drugi używany - 30 zł. Strzegom, tel. 074/649-16-38 po godz. 19:30, 0661/49-38-84

SOFA, dębowo-1-osobowa, z pojemnikiem na pościel - 150 zł. Kamieniec Wrocławski, tel. 071/318-57-38

SOFA, 2-osobowa, rozkładana, stan b. dobry - 280 zł. Wrocław, tel. 071/342-65-57

SOFY, skórzane, 2-osobowe i 3-osobowe - 1.600 zł/4 szt. Głuszyca, powiat wałbrzyski, tel. 0607/59-98-78

SPRZEDAŻ MEBLI STYLOWYCH, belgijskich i holenderskich, kpl. wyposazkowe, ze skóry i materiału, kredensy, stoły z krzesłami, sypialnie, ławy, sekretarzyki, cena od 150 zł, transport gratis, możl. sprowadzenia nowych mebli z salonu (po zapoznaniu się z katalogiem). Kobierzyce, tel. 071/311-18-02, 0502/75-81-38 W82006984

SPRZĘT AGD I RTV, prod. zachodniej, gwarancja 3 mies. oraz rowery do ćwiczeń i do jazdy, lampy stojące, żyrandole, grzejniki olejowe, meble, narty i buty narciarskie. Wrocław, tel. 071/354-20-76 W84054024

STELAŻ DO ŁÓŻKA, z podnoszonym zagłówkiem, wym. 160x200 cm - 100 zł. Wrocław, tel. 0600/26-69-54

STOLIK, na nozde, podnoszony, biały/kafelkowy - 120 zł. Wrocław, tel. 071/355-12-94 po godz. 15, 0505/98-50-88

STOLIK, młodzieżowy, szary metalik - 25 zł. Wrocław, tel. 071/341-34-49

STOLIK pod komputer, oraz wagę mieszalniczą, metalowy - 200 zł. Wrocław, tel. 071/372-36-57

STOŁY, na chromowanej nodze, 8 szt. - 180 zł/szt. Wrocław, tel. 0604/50-93-90

STOŁ GASTRONOMICZNY, roboczy, ze zlewniowym, z blachy nierdzewnej, stan b. dobry - 780 zł. Wrocław, tel. 0688/74-42-56

STOŁ POKOJOWY, dębowy, 12-osobowy, z wysokim połyskiem - 150 zł. Głogów, tel. 076/835-52-85

STOŁ POKOJOWY, kolor ciemnoniebieski, grawerowany, wym. 80x160 cm - 130 zł. Wrocław, tel. 071/345-91-83, 0661/08-24-80

KOPIARKI nowe i używane

Materiały Eksploatacyjne AJP Sp. z o.o. O/Wrocław, ul. Dmrowskiego 15 tel. (71) 322 24 73 kom. 0 693 885 032

serwis dzierżawa materiały eksploatacyjne

www.ajp.net.pl</

BUTY NARCIARSKIE DACHSTEIN damskie, starszy model, rozmiar 39, sprawnie - 70 zł. Wrocław, tel. 066048-25-11

BUTY NARCIARSKIE SALOMON, rozmiar 44, 2-letnie, nowoczesne, funkcja chłodzenia - 190 zł. Wrocław, tel. 066048-25-11

BUTY SNOWBOARDOWE rozmiar 38, używane, stan b. dobry + skarpety odpowiadające - 130 zł. Wrocław, tel. 071/324-21-74, 0506/62-32-33

DESKA SNOWBOARDOWA K2 MEMESIS, + wiązania miękkie, 2004 r., mało używana, 169 cm, przeznaczona do jazdy ekstremalnej - 1.700 zł. Długołęka, powiat wrocławski, tel. 0508/43-62-18

DESKA SNOWBOARDOWA, Oxygen Globe 39, długość 140 cm, biało-żółto-pomarańczowa, stan dobry - 200 zł. Nowa Ruda, powiat Kłodzki, tel. 06398/96-55-10

DESKA SNOWBOARDOWA NIEDECKER, 157 cm, wiązania twardo - buty Burton nr 42-43 lub wiązania miękkie, komplet - 400 zł. Wrocław, tel. 071/320-30-88, 0601/62-22-18

DESKA SNOWBOARDOWA, waga 115 kg, stan b. dobry nr 43-60 zł. Wrocław, tel. 071/321-27-24 po godz. 18, 0502/77-48-51

KAJAK, idealny do spływów górskich, dl. 380 cm, 1-osobowy, 1.400 zł. Oleśnica, tel. 071/398-86-88, 0603/51-09-67

KUE DO GRY W BILARD, nowe - od 200-300 zł szt. Wrocław, tel. 0506/63-16-39

KUPIĘ GÓRKI NARCIARSKIE, dla dziecka, Wrocław, tel. 071/363-39-34, 0600/97-72-93

KUPIĘ ŁÓDZ, kabinowa, może być do remontu - do 2.000 zł. Wrocław, tel. 071/327-42-64

KUPIĘ PONTON wędkarski, z możliwością montażu silnika lub małą łódź, Wrocław, tel. 071/791-95-72, 0506/70-66-20

KUPIĘ PRZYRZĄD DO ĆWICZEŃ, hanfie, 2 szt., waga 25 kg, Wrocław, tel. 071/791-37-88, 0692/04-62-09

KUPIĘ STÓŁ BILARDOWY, Piotrków Trybunalski, tel. 0691/17-02-45

KUPIĘ ŻAGIEL DO ŁODZI, wym. 200x450 cm - do 50 zł. Wrocław, tel. 0698/64-97-37

KURTKA SALEWA, z goretexu, prod. kanadyjskiej, rozmiar XXL - używana 2 mies., czarnobiałoczerwona, cena w sklepie 1500 zł - 990 zł. Wrocław, tel. 0508/24-04-88

KURTKI NARCIARSKO-SNOWBOARDOWE, Spider, nowe - 1.000 zł szt. Wrocław, tel. 0508/91-89-18, 0888/18-78-18

LODZIE WIOSŁOWE I MOTOROWE, dla wędkarzy i turystów. Nowe i używane. Silniki do łodzi, przyczepy podłodziowe. Dzierżonów, tel. 074/831-04-96, 0504/09-26-64 W01053674

ŁÓDZ WĘDKARSKA, dl. 4 m, szer. 1,65 m, z przyczepą, 2 silniki spalalinowe, komplet wyposażenia - 3.000 zł. Chocianów, tel. 076/817-51-59, 0509/01-35-49

ŁÓDZ WĘDKARSKA - 1.800 zł. Góra, tel. 0601/14-73-83

ŁÓDZ WĘDKARSKA, nowa, ze składki wodoodpornej, wym. 400 x 140 cm, z przyczepą - 1.700 zł. Wschowa, tel. 0600/72-13-53

ŁÓDZ WĘDKARSKA, 2004 r., dl. 4,20 m, szer. 1,68 m, waga 78 kg, 5-osobowa, 2-komorowa - 3.300 zł. Opole, tel. 0504/19-46-77

ŁÓDZ ZAGŁOWA BEZ II, z kabiną, nowa - 1.600 zł. Jelenia Góra, tel. 0503/62-73-19

LYZWOROLKI, kółka kaurczukowe, rozmiar 43, stan b. dobry - 150 zł. Olawa, tel. 071/313-75-56, 0509/40-69-88

LYŻYWY BIEGOWE VING, pancerny, prod. norweskiej, buty numer 42/43, stan b. dobry - 100 zł. Wrocław, tel. 071/345-68-78

MASYNA DO REGENERACJI NART, Reichmann, prod. niemieckiej, do szlifowania, taśmowa i ścienna, chłodzona cieczą, posuw automatyczny - 12.000 zł. Łądek Zdrój, tel. 074/814-74-27, 0603/75-90-02

MOTOLOTNIA, silnik VW 1,6, skrzydło Libra II - 7.500 zł. Zgorzelec, tel. 075/778-21-64

NAMIOT, 6-osobowy, kompletny, tropik, podłoga, podpinka, nowy - 1.300 zł. Kalisz, tel. 0504/26-11-89

NARTY - GIELDA - SKLEP SERWIS NARCIARSKI WYPOŻYCZALNIA NART, serwis-promocja do końca miesiąca, 25% regeneracja/ostreżenie/marowanie/montaż, sklep - narty nowe i używane, buty, kijki, gogle, promocja, nowe narty Blizzard z wiązaniem, model 2005 r. - 790 zł, superceny, obok Autokomisu!!! Wrocław, ul. Sikorskiego 17, tel. 071/355-68-02, 0607/53-69-02 W80021034

NARTY ZJAZDOWE, różnych marek, dl. 80-190 cm, z butami lub bez, cena 30-150 zł/szt. Domaszów, powiat Kłodzki, tel. 0605/14-27-72

NARTY ZJAZDOWE, Blizzard, Head, Rossignol i inni, carvingowe - od 200 zł/par. Łądek Zdrój, tel. 074/814-74-27, 0603/75-90-02

NARTY ZJAZDOWE, buty nr 43 - 45 zł. Pątnów, tel. 076/854-43-78, 076/854-41-21

NARTY ZJAZDOWE, z wiązaniem, używane, od 130 do 170 cm, buty + kijki, ok. 40 par - od 30 zł/szt. Syców, powiat oleśnicki, tel. 062/785-35-26, 0601/37-83-03

NARTY ZJAZDOWE, z wiązaniem, + kijki, nowe, zwińskowane, stan idealny - 800 zł. Walbrzych, tel. 074/841-53-30

NARTY ZJAZDOWE - Head FI, z wiązaniem Marker, dl. 190 cm - 240 zł, Kastle, z wiązaniem Salomon, dl. 180 cm - 70 zł, Atomic, z wiązaniem Tyrolia, dl. 200 cm - 60 zł. Wrocław, tel. 0501/42-74-29

NARTY ZJAZDOWE - Fischer V110, z wiązaniem Tyrolia 690, dl. 190 cm - 170 zł, Head Radical, z wiązaniem Salomon, dl. 180 cm - 170 zł, Blizzard, z wiązaniem Salomon, dl. 190 cm - 220 zł. Wrocław, tel. 0501/42-74-29

NARTY ZJAZDOWE, dl. 150-170 cm - 80 zł. Wrocław, tel. 071/329-22-91, 0693/91-01-93

NARTY ZJAZDOWE ATOMIC, na wzrost 180-185 cm, wiązania Salomon - buty narciarskie Raiche, rozmiar 43 - 130 zł. Lubin, tel. 0698/84-87-71

NARTY ZJAZDOWE DYNASPRINT, młodzieżowe, taliowane, dl. 160 cm - 120 zł. Wrocław, tel. 071/374-21-63, 0605/40-05-06

NARTY ZJAZDOWE KASTLE CX, dl. 150 cm, wiązania Salomon S400, stan b. dobry - 140 zł. Wrocław, tel. 0691/11-31-70

NARTY ZJAZDOWE KWIEKER, młodzieżowe, 120 cm, z wiązaniem Salomon - 95 zł. Kłodzko, tel. 074/867-88-93 w godz. 7-9, 17-23

NARTY ZJAZDOWE SALOMON SUPER FORCE 9, seria 3, prolnik, model najwyższej klasy, roczne, zapiecia na pędy Salomon 850, stan b. dobry - 1.000 zł, cena sklepowa - 3.000 zł. Wrocław, tel. 0602/29-79-33

NARTY ZJAZDOWE SCOTT, 170 cm, kilekuletnie, lekko uszkodzone wiązanie - 100 zł. Wrocław, tel. 0680/46-25-11

NARTY ZJAZDOWE SKI TOURING carvingowe, 170 cm, + wiązania Silvertta Carbon, stan idealny - 380 zł. Wrocław, tel. 071/390-30-88, 0601/99-22-18

NARTY ZJAZDOWE SULO, czarne, dl. 1,70 m, mało używane, stan b. dobry - 170 zł. Wrocław, tel. 0509/94-64-75

PARALOTNIA NOTOS C, 1998 r., sportowa, udźwig 75-100 kg, stan b. dobry - 1.500 zł. Żary, tel. 0501/48-68-18

PARALOTNIA WIP 27, może być dla początkujących, udźwig 55-80 kg - uprząż szkolowa - 1.600 zł. Żary, tel. 0501/48-68-18

PŁECAK ALPINE, Wodochłonna, 15 l, granatowy, stan b. dobry - 300 zł. Wrocław, tel. 0608/36-76-27

PONTON wędkarski, z worytą sztuczną, 4-osobowy, nowy - 350 zł. Oleśnica, tel. 071/398-86-88, 0603/51-09-67

PRZYRZĄD DO ĆWICZEŃ, atlas wielofunkcyjny, mało używany, czarny stan b. dobry - 800 zł. Gniechów, tel. 071/316-88-73, 0503/98-02-80

PRZYRZĄD DO ĆWICZEŃ, atlas Kettler, profesjonalny, sprawdzony z Niemiec, stan bardzo dobry + obciążenie - 700 zł. Góra, tel. 0601/89-53-85

PRZYRZĄD DO ĆWICZEŃ ORBITREK, mało używany - 280 zł. Jaworzyna Śląska, powiat świdnicki, tel. 0880/88-37-27, 0888/57-77-82

PRZYRZĄD DO ĆWICZEŃ, atlas Dunlop, profesjonalny, do wszystkich mieści, obciążenie 100 kg, stan b. dobry - 1.250 zł. Jelenia Góra, tel. 0502/72-32-98

PRZYRZĄD DO ĆWICZEŃ - laweczka, firmy Vader, regulowana, ze stojakami, może trenowania nóg - 200 zł. Kielciszów, tel. 071/398-81-59

PRZYRZĄD DO ĆWICZEŃ, atlas Olimp, 1995 r., profesjonalny, używany, 9-stanowiskowy, stan b. dobry - 7.500 zł. Legnica, tel. 0608/43-19-73

PRZYRZĄD DO ĆWICZEŃ - laweczka, skośna, regulowana - 300 zł. Miękinia, tel. 0661/82-64-04

PRZYRZĄD DO ĆWICZEŃ - bieżnia - 250 zł. Oleśnica, tel. 0606/67-04-99

PRZYRZĄD DO ĆWICZEŃ, laweczka, wielofunkcyjna, stan idealny + sztańga i obciążenie - 320 zł. Olawa, tel. 071/313-75-56, 0509/40-69-88

PRZYRZĄD DO ĆWICZEŃ - atlas, Kettler Multi Fitness Center 7407/500, stacja ćwiczeń: wyśpienie na ławce, wieża Lattisium, prasa do wyciskania nogami, pulpit do bicepsów, blok ciężarków 100 kg, ruchoma laweczka, podnoszenie nóg, wyciskanie - karik - 5.000 zł. Strzelin, tel. 071/392-95-82, 071/392-22-10

PRZYRZĄD DO ĆWICZEŃ - wiosła, naciąg linkowy, silownik, komplet, stan b. dobry - 250 zł. Wrocław, tel. 071/345-68-78

PRZYRZĄD DO ĆWICZEŃ, atlas Hama Gym, ogólnorozwojowy, stan bardzo dobry - 800 zł. Wrocław, tel. 071/327-42-08, 0605/74-98-08

PRZYRZĄD DO ĆWICZEŃ - etiaa, stan idealny, nowy - 600 zł. Wrocław, tel. 0601/57-03-81

PRZYRZĄD DO ĆWICZEŃ - laweczka, Kettler Sport, nowa, do ćwiczenia igrzysk, z reg. kąta pochyleń, duża, kolor czarny, nieużywana, po złożeniu piaska, - 230 zł. Wrocław, tel. 0502/39-80-77

PRZYRZĄD DO ĆWICZEŃ - stepper, firmy Tunturi, silownik, kolumnowy, stabilny, idealny do profesjonalnej siłowni, z komputerem, 5-funkcyjny, ekran LCD, rolki transportowe, stan b. dobry, - 430 zł. Wrocław, tel. 0502/39-80-77

PRZYRZĄD DO ĆWICZEŃ - wiosła, firmy Tunturi Ergo, z reg. obciążenia, na niezależnych słupkach, idealny do ćwiczeń w domu, stan b. dobry, - 270 zł. Wrocław, tel. 0502/39-80-77

PRZYRZĄD DO ĆWICZEŃ - lawka biała z regulacją kąta + stojaki, sztańga prosta 49 kg - 450 zł. Lubiąż, tel. 0888/19-79-94

PRZYRZĄD DO ĆWICZEŃ - atlas York, wielofunkcyjny - 1.000 zł, orbitrek - 350 zł, wiosłar 2-funkcyjny - 150 zł, bieżnia mechaniczna - 200 zł. Oleśnica, tel. 0508/28-01-29

PRZYRZĄD DO ĆWICZEŃ - gry lamany i proste - 100 zł, ciężarki - 4,5 zł/kg, hanfie - 10-20 zł/szt., laweczka Kettler do sztańgi - 350 zł, laweczka skośna - 100 zł, laweczka z podciąganiem - 150 zł, Orbitrek - 300 zł, stepper - 300 zł, wiosła - 200 zł, ergowiosła - 250 zł stepper z talerzem - 150 zł. Wrocław, tel. 071/345-68-78, 0502/51-50-31

ROWER TRENINGOWY, cena - 90 zł, raryzany, różne - od 70 zł. Dobrocin, tel. 074/830-01-13

ROWER TRENINGOWY KETTLE - 90 zł. Dzierżonów, tel. 0509/22-88-45

ROWER TRENINGOWY KETTLE, 10 biegów, licznik - 120 zł. Kłodzko, tel. 0505/30-20-59

ROWER TRENINGOWY - 100 zł. Wrocław, tel. 071/792-58-82, 0600/37-52-80

ROWERY TRENINGOWE KETTLE - Astor, komputer, puls, model wysokiej klasy - 290 zł, Manta, komputer - 260 zł, Konsul, komputer, stan idealny - 280 zł. Głogów, tel. 076/831-21-94, 0501/79-49-22

SANIE, dębowa, zrobione przez górala, 2-osobowe, dl. 130 cm, wzmocnione okuciem - 60 zł. Wrocław, tel. 071/328-66-19

SIOŁDO DO JAZDY KONNEJ, skokowe, czarne, rozmiar 17,5 cala, prod. niemieckiej, okragły łęk - 5-letnie, stan b. dobry - 1.400 zł. Bielany Wrocławskie, tel. 071/311-25-51

SIOŁDO DO JAZDY KONNEJ, westernowe, brązowe, stan b. dobry - 950 zł. Odolanów, powiat ostrowski, tel. 0503/84-25-18

SPODNIE NORTH FACE, z goretexu, rozmiar XL, czarne, używane 2 razy, cena sklepowa 990 zł - 800 zł. Wrocław, tel. 0508/24-04-88

SPRZĘT DO RAINBOWA, 2 karabinki, magazynki, butle CO2, maska ochronna na twarz - 1.300 zł/kpl. Wrocław, tel. 071/324-20-98, 0508/00-24-92

SPRZĘT DO POSZUKIWANIA PODZIEMNYCH, Superscan Pulse Technology - 4.900 zł. Wrocław, tel. 0602/29-44-35

SPRZĘT NARCIARSKI narty gazdowe, prod. polskiej - 50-270 zł, buty narciarskie - 50 zł, spodnie narciarskie - 50 zł. Piechowice, tel. 075/761-13-03, 0601/83-12-28

SPRZĘT NARCIARSKI, buty narciarskie HEAD WORLDWIP Hfeat, rozmiar 27,5, cena w sklepie 1.400 zł - 140 zł; spodnie North Face, rozmiar XL - 580 zł. Wrocław, tel. 0508/24-04-88

SPRZĘT TURYSTYCZNY - pontony Viking, 2 szt., 4-, 5-osobowy, z grubej gumy i 3-, 4-osobowy, ze sztywnym dnem oraz Zodiac Futura, 6-osobowy, z aluminiowym dnem a także silniki, Mariner 25 KM, Yamaha 5 KM i Johnson 6 KM, stan b. dobry, od 800 do 2.600 zł. Wrocław, tel. 0692/93-02-32

STOŁY BILARDOWE - PRODUCENT : zarobkowe i rekreacyjne, sprzedaż, dzierżawa, raty od 150 zł, piłkarzyki, Transport i montaż gratis. Wszystkie akcesoria, renowacja stołów, możliwość wykonania stołu na specjalne życzenie klienta. Chojnów, tel. 076/818-65-14, 0607/80-15-21 W84054064

STOŁY BILARDOWE, 6, 7, 8-stopowe, nowe i używane, rekreacyjne i zarobkowe, akcesoria i maszyny - od 1.000 zł lub wydzierżawie. Chojnów, powiat legnicki, tel. 0602/19-72-54

STOŁY BILARDOWE, 6- i 9-stopowe, płyta kamienna, 3 sztuki od 1.000 zł/szt. Piotrków Trybunalski, tel. 0887/24-33-22

STOŁY BILARDOWY, 7-stopowy, po wymianie sukna i band, stan idealny - 1.500 zł. Chojnów, powiat legnicki, tel. 0602/18-29-49

STOŁY BILARDOWY LOHMANN, 6-stopowy, wym. 180 x 95 cm, kpl. bil. 2 kije, stan b. dobry - 1.300 zł. Legnica, tel. 078/882-89-97, 0696/30-20-12

STOŁY BILARDOWY, 7-stopowy, na żelony, stan dobry + lampy i gra piłkarzyki gratis - 1.500 zł. Oborniki Śląskie, tel. 071/310-83-83

STOŁY BILARDOWY, do snookera, wym. 150x270 cm, płyta kamienna, do remontu - 2.200 zł. Warta Bolesławiecka, tel. 076/818-95-78

STOŁY DO PING-PONGA - 100 zł. Łukaszowice, powiat wrocławski, tel. 0508/47-93-68

STOŁY DO PING-PONGA - 300 zł. Wrocław, tel. 071/333-78-17

SUKNO NA STOŁY BILARDOWE SPEEDBALL, różna kolory - 75 zł/m². Chojnów, powiat legnicki, tel. 0602/18-29-49

ŻAGIEL WINDSURFINGOWY, North Sails 5,0 Katana, może być dla początkujących, stan b. dobry + masz F2 - 650 zł. Wrocław, tel. 071/328-02-96

TURYSTYKA

ABSOLUTNIE KOMFORTOWE I TANIE POKOJE W SUDE-TACH, 70 km od Wrocławia, w wili, 21 wioosobowe, z łazienkami, żrębiana woda, RO-CAD, TV cyfrowa, video, DVD, czajniki, lodówki, grill w aneksie, taras, parking zamknięty, wyżywienie przy kamieniu, śniadania na 36 osób, jacuzzi, rzeka z przystankami, jezioro, zamki podziemne miasta, kuligi, narty, święta, sylwester. Noclegi od 15 zł. www.zielonjaryz.republika.pl, tel. 074/845-33-43 T01178954

AGROTURYSTYKA, sylwester, dla kilkunastu osób, kulię, komin, obiadokolacje, łazienki na korytarzu, dwie doby - od 140 do 180 zł/os Gromadka, tel. 076/817-23-75

AGROTURYSTYKA „GOZDAWA”, nauka jazdy konnej, trening sportowy, jazda w terenie, obozy jeździeckie, pensjonat dla koni, ujeżdżanie, czynny cały rok, wypoczynek z zakwaterowaniem i domową kuchnią - 50 zł/doba. Kuznice, powiat trzebnicki, tel. 071/312-72-37

AGROTURYSTYKA, „Zielona Zagroda” w Olesznej k. Leszna zaprasza na całonocny wypoczynek, dwa pokoje 2-osobowe z łazienkami, kuchnia z wyposażeniem, liczne atrakcje (łasy, jeziora, zabunki), spokojna okolica - 15-25 zł/osobodoba. Olesznea, tel. 065/535-06-70, 060/76-58-72, 0660/76-58-73

AGROTURYSTYKA, „U Januszek” w Olesznej k. Leszna zaprasza na weekendy i wakacje, w ofercie jazda konna, wędkarstwo, bielski przy ognisku, możliwość organizacji zielonej szkoły - 15-20 zł/osobodooba. Olesznea, tel. 065/535-01-70, 0501/08-43-02

AGROTURYSTYKA, w Masywie Ślęży, w Sobótce, pokoje 2-osobowe, kuchnia, łazienka, w domu jednorodzinnym; osobne wejście - 20 zł/osobodooba. Sobótka, tel. 071/316-24-75, 0692/73-33-23

AGROTURYSTYKA W GÓRACH, w Bystrzycy Górnej koło Świdnicy, 60 km od Wrocławia, w malowniczej miejscowości, wódr gór i lasów, pokoje 2-, 3-, 4- i 5-osobowe, łazienki, TV, kuchnia do dyspozycji, miejsce wypadowe w Góry Śowie, 30 km od Czech, parking, ogród, grill - 12 zł/osobodooba. Bystrzyca Górnica, tel. 074/850-99-59

AGROTURYSTYKA W GÓRACH, w Masywie Śnieżnika, Piszary k. Międzyzlesia, zaprasza na weekend z Sylwestrem - 300zł/osobę (z balerem sylwestrowym), komfortowe warunki, pokoje 2- i 3-osobowe, każdy z łazienką, smaczne jedzenie, piękna okolica. Międzyzlesie, tel. 074/812-82-08, 0691/57-86-44 (zdjęcia do tej oferty można zobaczyć w internecie pod numerem - A00995 http://wkz.autogielda.com.pl)

AGROTURYSTYKA W GÓRACH, „Zielona Dolina” zaprasza na wypoczynek, pokoje 2-, 3-, 4-osobowe, aneks kuchenny, łazienka, osobne wejście, sala kominowa, 5 km od granicy czeskiej, w okolicy jazda konna, możliwość wyżywienia - 35 zł. Piszary, powiat kłodzki, tel. 074/811-85-92

AGROTURYSTYKA W GÓRACH, „Chałka” zaprasza na wypoczynek, łazienka, kuchnia z wyposażeniem, w okolicy szczyt wyciągów narciarskich - 15 zł/osobodooba. Stronie Śląskie, tel. 074/814-27-04

AGROTURYSTYKA W GÓRACH SOWICH, „Sochówka”, dom wolno stojący, ogródzony, malowniczo położony pod lasem, wyposażony, ognisko, grill, piękne trasy turystyczne, zamek Grodnicki, zaporą Lubachów, możliwość zostawienia konia w pensjonacie - 25 zł/osobodooba. Lubachów, powiat świdnicki, tel. 074/850-99-62

AGROTURYSTYKA W GÓRACH SOWICH, domek wolno stojący, z pełnym wyposażeniem, malowniczo położony, ogrodzo-

ny, tylko dla gości, szlaki turystyczne - od 50 do 150 zł/domek/dobę. Wołibórz, powiat kłodzki, tel. 0807/45-57-88

AGROTURYSTYKA W KARKONOSZACH, blisko Karpacza, wolne pokoje na Sylwestra - od 18 zł/osobodooba. Miłków, powiat jeleniogórski, tel. 075/781-00-82

AGROTURYSTYKA W KARKONOSZACH, pokoje z łazienkami, kuchnia, jadalnia, parking, plac zabaw, miejsce na ognisko, szlaki turystyczne, atrakcje przyrodnicze i historyczne, blisko granicy z Czechami - 20 zł/osobodooba. Opawa, k. Lubawki, tel. 075/742-33-88, 0691/70-00-47

AGROTURYSTYKA W KOTLINIE KŁODZKIEJ, pokoje 2-osobowe, możliwość jazdy konnej, blisko granicy, spokojna okolica - Boboszwowie - 20 zł/osobodooba. Boboszwów, tel. 074/812-50-10

● **ALFA TUR - SYLWESTER** w Rzymie - 490 zł + 85 EUR, w Wiedniu - 149 zł, w Diogenopolu - 155 zł, w Czechach - 250 zł, oferty na wigilię i Boże Narodzenie, obozy, wczaszy narciarskie, www.alfa-tur.pl Wrocław, tel. 071/352-23-19 T01212204

APARTAMENT W KARKONOSZACH, samodzielny, komfortowy w centrum Szklarskiej Poręby, 40 m², pokój dzienny, sypialnia, wyposażona kuchnia, łazienka, TV sat, widok na góry, w pobliżu basen (200 m), parking strażonny (50 m), wyciąg na Strzemię (500 m), cena od 25 zł/dobę/osobę (licząc Szklarska Poręba). Tel. 050/93/86-45 (zdjęcia do tej oferty można zobaczyć w internecie pod numerem - A01136 http://wkz.autogielda.com.pl)

DOEK NA WYBRZEŻU, w Rewalu, 800 m od morza, 2 pokoje, kuchnia, łazienka, ogródzony - 180 zł/dobę. Wrocław, tel. 071/792-89-70, 0606/70-55-30

DOEK W KOTLINIE KŁODZKIEJ, przepięknie położony na stoku, salon z kominami, 2 sypialnie, aneks, łazienka, przeznaczony dla 8 osób, położony niedaleko Czarnej Góry, idealny na wypoczynek rodzinny, wyjazd narciarski, rolniczy weekend przy kominku, cena od 120 zł. Szczecin, tel. 091/452-81-82 po 19, 0601/76-73-23 (zdjęcia do tej oferty można zobaczyć w internecie pod numerem - AC0757 http://wkz.autogielda.com.pl)

DOEK W KOTLINIE KŁODZKIEJ, komfortowy, 120 m², 9 miejsc noclegowych, z kominami w salonie, okolice Czarnej Góry, superwarunki, 250 zł/dobę/cały domek. Wrocław, tel. 0603/17-77-88, 071/346-80-32 po południu, 0801/77-14-54 (zdjęcia do tej oferty można zobaczyć w internecie pod numerem - A01156 http://wkz.autogielda.com.pl)

DOEK LETNISKOWY, na okres wakacji i grzybobrania w lasach sycowych, przy jeziorze, cisza, przyroda, natura - 1.200 zł/mies. Wrocław, tel. 0509/58-32-59

DOEK LETNISKOWY NA WYBRZEŻU, typu bungalow, nad Jeziorem Zamkowickim, 3 pokoje, basen kryty, sauna, konie - 150 zł/dobę/domek. Rewal, tel. 058/678-40-50, 0501/57-33-44

DOMKI, w Wilczynie koło Obornik Śląskich, w sylwestra, 6-osobowe - 120 zł/dobę. Wrocław, tel. 071/324-54-25, 0502/20-63-47

● **MIĘDZYDZROJE - PENSJONACIK CALOROCZNY** - wczasowy, weekendy, pokoje 2-, 3-, 4-osobowe, urzędzona kuchnia, łazienki z natryskami, TV SAT w pokojach, możliwość parkowania, jedno dziecko do lat 8 z rodzicami gratis - 20 zł/osobodooba, przyjmujemy również w okresie świąt: sylwestra, zapraszamy. Międzyzdroje, tel. 091/328-22-17, 091/322-13-53 fax, 0693/72-25-55 T01018804

● **POBIEROWO NAD MORZEM**, O.W. Puchatek zaprasza na: zielone przedszkole i 0' - 290 zł/10 dni (z rodzicami lub bez), zielone szkoły - 350 zł/10 dni, kolonie, obozy - 700 zł (lato), wczasły dla seniorów - 390 zł/10 dni, wczasły letnie - 63 zł/doba (z wyżywieniem), ZAPRASZAMY: przedszkole, szkoły, związki emerytalne, kluby seniorów, zakłady pracy, rezerwaacja na 2005 r. do końca 01.2005 r., w starzej cenie, www.puchatek.wczaszy.pl, tel. 074/872-49-17, 091/386-41-78 non stop T01215624

POKOJE, w sylwestra, w Sobieszowie - 225 zł/osobę. Wrocław, tel. 071/328-34-94

POKOJE NA WYBRZEŻU, w Kolorzbrzegu, ogród, ogrzewane, łazienki, sprzęt RTV, lodówki, ogródzone, parking - od 20 zł/dobę od osoby. Kolorzbrzeg, tel. 094/352-83-93

POKOJE NA WYBRZEŻU, w Pobierowie, w murowanym, ogrzewanym budynku, bezpośrednio przy czystej plaży, czysty plaż, pokoje 2-6 osobowe, TV SAT, lodówka, czajnik, naczynia, możliwość skorzystania z posiłków, parking na posesji gratis, cena od 20 zł/osobodooba. Pobierowo, pow. gryficki, tel. 0601/15-54-93 (zdjęcia do tej oferty można zobaczyć w internecie pod numerem - A01598 http://wkz.autogielda.com.pl)

POKOJE NA WYBRZEŻU GDAŃSKIM, w Gdańsku, z łazienkami - 30 zł/osobodooba. Gdańsk, tel. 058/557-51-69

POKOJE NA WYBRZEŻU GDAŃSKIM, w Gdańsku, ogólnie, komfortowe, z łazienkami, wszelkie wygody - 35 zł/osobodooba. Gdańsk, tel. 058/557-52-18

POKOJE NA WYBRZEŻU GDAŃSKIM, we Władysławowie, 1, 2-, 3-, 4-osobowe, z łazienkami, TV, czajnikami i sławkami, do dyspozycji lodówka, grill, parking na posesji, na wczasły, weekendy, ferie, mogą być grupy zorganizowane, możliwość wyżywienia - 15 zł/osobodooba. Władysławowo, tel. 058/674-02-52, 0509/16-55-94

POKOJE NA WYBRZEŻU KOSZALIŃSKIM, w pensjonacie, wysoki standard, z łazienkami 40 zł/osobodooba, weekendowa promocja - 30 zł/osobodooba, dzieci gratis. Kolorzbrzeg, tel. 094/351-72-63, 0509/33-70-98

POKOJE W GÓRACH, dwuosobowe i wioosobowe, aneks kuchenny, 2 łazienki, pub, bilard, fryzjerki, szlaki górskie, 80 km od Wrocławia, zniżka dla dzieci, formy aktywnego wypoczynku, miejsca dla maks. 32 osób - 17 zł/os. Srebrna Góra, tel. 074/818-00-43, 0693/22-01-65

POKOJE W GÓRACH, w okolicy Czarnej Góry, Jaskini Niedzwiedziej, blisko wyciąg krzesłkowy, kny basen, nocleg - 20 zł/osobodooba, wyżywienie - 25 zł/doba. Stronie Śląskie, tel. 074/814-15-00

POKOJE W GÓRACH IZERSKICH, w sylwestra, w Świeradowie Zdroju, wyżywienie, w okolicy wyciągu narciarskiego, parking ul. Łosnej - 150 zł/osobę. Świeradow Zdrój, tel. 075/781-64-02

POKOJE W GÓRACH SOWICH, w sylwestra, w schronisku, w okolicy Wielkiej Sowy, wyżywienie, bil - 450 zł/osobę. Sokolce, tel. 074/873-33-01

POKOJE W GÓRACH SOWICH, klimatyczne 2-pokojowe poddasze, 8-osobowe, z pełnym wyposażeniem i kominami, w sercu Gór Śowich, doskonały dojazd (przystanek PKS), w pobliżu łożysk walcarskie, wyciągi narciarskie - 20 zł/osobodooba. Wałm, tel. 0603/18-19-04

POKOJE W KARKONOSZACH, gościnie w Karpaczu, z telewizją, do dyspozycji kuchnia, parking, w zalesionej części miasta, blisko centrum i stacji narci

TRANSPORT HDS
Przewóz ładunków ponadgabarytowych
• baraki • samochody • maszyny • palety
• do 3 metrów wysokości i szerokości
• usługi dźwigiem HDS do 9 ton
• 33 palety - 24 tony
tel. 0-603 749 666

ROBOTY ZIEMNE, koparkoladowarka CAT, wykopy, równanie terenu. Pielczyce, powiat wrocławski, tel. 071/311-13-96, 0601/76-76-22 W01206724

Piasek, żwir, tłuczeń, kliniec podsypka z dostawą na budowę
Ziemia ogrodowa
tel. 0-502 307 530

ROBOTY ZIEMNE, wykopy pod fundamenty, budowa oczek wodnych i wykopy pod szamba, wynajem ładowarki, koparki, samochody wywrotki 6-18 t, budowa dróg dojazdowych, tymczasowych, z płyt drogowych lub gruzobetonu, żużlu, klinca z utwardzaniem, lub fundamentowych murów do stanu „0”, wylewek, „chudziaków”, wymiana gruntów i inne. Wrocław, tel. 0508/14-21-31 W81026534

PODNOŚNIKI KOSZOWE
TATRA - 27 m, MERCEDES - 25 m
Teleskop - mały, zwrotny
tel. 071/355-31-12, 0-605 077 788
www.podnosnikkoszowe.com.pl

ROBOTY ZIEMNE ŁADOWARKA CZOŁOWA, wykopy pod fundamenty, spychanie ziemi i załadunek materiałów, niwelacja terenu itp., szybko i sprawnie. Wrocław, tel. 071/316-27-64, 0505/17-80-25 W01209684

TRANSPORT 1,5 T - TOWAROWY, FIAT DUCATO, trasy krajowe i zagraniczne, przeprowadzki, fachowa obsługa, faktury VAT. Wrocław, tel. 071/794-56-11, 0609/51-87-93, 0889/14-57-55 W01209714

ROBOTY ZIEMNE - WYBURZENIA
WYKOPY POD FUNDAMENTY
WYNAJEM SPRZĘTU:
KOPARKA CAT - 1,2 m3
KOPARKA HANOMAG - 11 m3
WYWROTKI od 13 do 20 ton
TEL. 071/310-34-37, 0-608 050 544

TRANSPORT BUS 1.5 TONY + PRZYCZEPA, + laweta, trasy krajowe i zagraniczne, ceny od 75 gr/km, wystawiamy faktury VAT, nawiążemy stałą współpracę. Wrocław, tel. 071/354-49-17, 0889/10-71-50 W80022004

TRANSPORT AUT - OSOBOWE, DOSTAWCZE, od jednego do dwóch aut, Polska i Europa. Wrocław, tel. 0889/17-86-64 W81025114

USŁUGI TRANSPORTOWE BUS - TRANSPORT, Transport towarowy, szybko, tanio, solidnie. Wrocław, tel. 0501/34-31-10 W81026914

TRANSPORT KRAJ - ZAGRANICA
MB SPRINTER, PLANDEKA, WINDA
wym. 4.20x2x2 m PRZEWÓZ AUT
Wrocław, tel. 071/318-51-38
0-601 722 941

USŁUGI PRZEWOZOWE, osób, trasy krajowe i zagraniczne, mikrobusy, autobusy, od 8-50 miejsc oraz przewozy towarów, do 1.600 kg, trasy krajowe i zagraniczne, licencja, faktura VAT, atrakcyjne ceny. Żmigród, tel. 071/385-62-05, 0601/72-29-39 W82006364

USŁUGI TRANSPORTOWE MERCEDES SPRINTER MAXI, 1,5 t, na 5 europalet, kraj-zagranica, doświadczenie, jez. niemiecki, faktury VAT. Wrocław, tel. 071/364-58-69, 0603/58-24-70 W01169964

WYJAZDY PO SAMOCHODY OSOBOWE, do Niemiec, Belgii, Holandii, Włoch, przewóz samochodów na lawecie. Tel. 071/464-20-16, 0604/81-88-68 W83001084

USŁUGI BUDOWLANO-MONTAŻOWE

POSADZKI BETONOWE Z MIXOKRETA
Wrocław, tel. 0-605 305 035
071/ 399 87 89
TANIO - DOKŁADNIE

ABC - MONTAŻ INSTALACJI. GRZEWCZYCH, GAZOWYCH, OLEJOWYCH, PODŁOGOWYCH, Modernizacja starych instalacji. Kominki z płaszczem wodnym, instalacje wodno - kanalizacyjne. Wentylacja, kompleksowo, wycena gratis. Atrakcyjne ceny. Wrocław, tel. 071/315-97-41, 0605/31-43-96 W01118464

BRUKARSKA FIRMA „MASTER BRUK” TANIO WYKONA, kompleksowe usługi brukarskie z puzzli, granitu, piaskowca, bruku klinierowego, parkingi, drogi dojazdowe, wjazdy do garaży, chodniki, ścieżki, place, tarasy ogrodowe, montaż odwodnień liniowych i studzienek, doradztwo, zakup materiału, faktury VAT solidność wykonania, gwarancja. Wrocław, tel. 071/787-29-40, 0501/75-10-10 W81026924

CYKLINOWANIE, LAKIEROWANIE ORAZ MONTAŻ PARKIETU, i mozaiki parkietowej. Prusy, tel. 071/392-61-07, 0607/30-00-56 W02054144

DACHY - USŁUGI, MATERIAŁY - PROFESJONALNE WYKONANIE USŁUG DEKARSKICH: papa termozgrzewalna, gonty bitumiczne, dachówka, obróbki blacharskie, ocieplenia poddaszy, adaptacja poddaszy. Bezpłatne doradztwo i wycena. Gwarancja na usługi. Rabaty na zakupione towary. Tel. 0504/66-10-44, 0603/42-04-48, 0608/72-24-18 W01212914

DOCIEPLENIA PODDASZY I ELEWACJI, gładzie gipsowe, malowanie, regipsy, wszelkie zabudowy regipsem, nakładanie kolorowych szpachli, kafelki, panele, konkurencyjne ceny. Wrocław, tel. 0508/74-88-50 W80024584

BUD-MIX
POSADZKI MASZYNOWE
mieszkalniowe, przemysłowe, żywiczne
CAŁY KRAJ - GWARANCJA
Głogów, tel./fax 076/834-60-48
0-501 053 482, 0-503 167 590

FIRMA REMONTOWO - BUDOWLANA : gładzie gipsowe - od 8 zł, malowanie, kafelki - od 20 zł, panele podłogowe - od 10 zł, tynki strukturalne, tapetowanie oraz roboty brukarskie, kostka granitowa, betonowa (puzzle), piaskowiec, ażury, solidne wykonanie. Tel. 071/352-80-85, 0503/90-36-05 W80023144

INSTALACJE CO, oraz wodno-kanalizacyjne, gazowe, montaż, modernizacja, rozbudowa, łączenie różnych systemów c.o., kotłownia, kominki z płaszczem wodnym. Fachowo, solidnie, tanio. Wrocław - Olawa, tel. 071/313-37-11, 0604/84-50-17 W02055064

INSTALACJE CO, WOD.-KAN., GAZ, montaż kominków z płaszczem wodnym, ogrzewanie podłogowe, wkłady kominowe, piece na gazowane drewno, modernizacja starych instalacji, zaopatrzenie w materiały, pełny zakres usług, niskie ceny. Wrocław, tel. 071/398-81-07, 0604/58-46-65 W01091864

ELEKTROINSTALACJE
rozdzielnie, przyłącza, linie kablowe, domofony, alarmy, monitoring, ogrzewanie podłogowe, odgromy, pomiary, odbiory
tel. 071/311-62-89, 0-504 200 383

POSADZKI, WYLEWKI, PODŁOŻA BETONOWE MIKSOKRETEM, wykona solidnie firma z wieloletnim doświadczeniem, Makarewicz, tel/fax 071/321-43-61. Tel. 0501/38-12-57 W01046764

ROBOTY ZIEMNE, koparkoladowarka, wykopy, niwelacje terenu, wywrotki 12, 16 t. Ładowarka JCB, wyburzenia obiektów, budowa parkingów, dróg dojazdowych, wywóz ziemi, gruzu, przywóz piasku, żwiru, tłuczni oraz czarnoziemiu do ogrodu. Wrocław, tel. 0602/23-46-80 W01214114

SCHODY DREWNIANE, samonośne i na beton, drzwi na wymiar, parapety, progi oraz meble z drewna - USŁUGI STOLARSKIE. Białe Błoto, gm. Dobroszyce, tel. 071/315-77-94, 315-77-69 W01213404

SCHODY DREWNIANE GIĘTE - od 6.000 zł. Wrocław, tel. 0696/15-71-50 W80022334

SPRZEDAŻ I MONTAŻ PANELI PODŁOGOWYCH. SUPERCENA. Wrocław, tel. 0889/46-86-56 W01216384

SUMIENNA BRYGADA GÓRALI WYKONUJE KOMPLEKSOWE ROBOTY DACHOWE. Tel. 0506/57-96-96 W01209934

TYNKI AGREGATEM, gipsowe i cementowo-piaskowe, regipsy, adaptacje poddaszy, tanio, solidnie. Tel. 071/319-69-59, 0609/61-97-80 W82006884

SZAMBA tel. 071/ 788-90-18
0 692-42-11-72
BIOLOGICZNE OCZYSZCZALNIE ŚCIEKÓW
ODWODNIENIA, KANALIZACJA ZEWNĘTRZNA
TANIO - KOMPLEKSOWO

TYNKI AGREGATEM, gipsowe i cementowo-wapienne. Trzebnica, tel. 071/312-66-61, 0693/19-10-20 W82006894

TYNKI GIPSOWE I CEMENTOWO-WAPIENNE. Wrocław, tel. 0605/26-37-16, 0695/75-33-06 W01205324

USŁUGI BUDOWLANE : układanie glazury, terakoty, paneli ściennych i podłogowych, ścianki z płyt GK, sufity podwieszane, gładzie gipsowe, tynki tradycyjne, montaż instalacji wodno-kanalizacyjnej, elektrycznych, malowanie, tapetowanie, docieplenia budynków, solidnie, tanio krótkie terminy realizacji. Tel. 0609/51-39-90 W01216864

BIZNES

KREDYTY - 20 -BANKÓW !!!
- gotówkowe do 120.000 zł oraz dla zadłużonych (24 godz.)
- dla firm do 350.000 bez zabezpieczeń (super oferta)
- mieszkaniowe od 1,65% do 32 lat
- hipoteczne na dowolny cel od 3,35% do 25 lat
konsolidacyjne, spłata droższych kredytów
- oddłużanie - BIK, ZUS, US
Wrocław (naprzeciw KINA HELIOS) tel. 071/7704 58 44, 504 133 923

500 ZŁ DOCHODU WYSTARCZY ABY OTRZYMAĆ KREDYT GOTÓWKOWY, nowy bank, bez ograniczeń wiekowych, bez poręczycieli, bez zgody współmałżonka, gotówka, nawet w 15 min. dla wszystkich zadłużonych, zamieniamy kilka kredytów w jeden dla osób bez dochodu proponujemy pożyczkę lombardową, zadzwoni, kredyty dostępne dla każdego, nawet duże kwoty. Wrocław, ul. Nowy Targ 28 pok. 21, tel. 071/342-10-76, 0502/46-53-30 W01213044

A W ZWIĄZKU Z DYNAMICZNYM ROZWOJEM, międzynarodowej firmy kosmetycznej, poszukujemy konsultantów oraz koordynatorów do współpracy w systemie sprzedaży bezpośredniej. Tel. 071/791-78-80 W01215994

KREDYT POŻYCZKA HIPOTECZNA
- SPŁATA KREDYTÓW PRZETERMINOWANYCH
- SPŁATA ZADŁUŻEN z ZUS I US
- LICENCJONOWANE BIURO RACHUNKOWE „PAPER”
TEL. 071/344 55 38, 344 11 34, 691 831 055
WROCLAW, UL. ŚWIDNICKA 19, POK. 318

ATRAKCYJNA POŻYCZKA, udzieli atrakcyjnej pożyczki pod zastaw, niskie oprocentowanie. Wrocław, tel. 0607/29-94-60 W01153594

ATRAKCYJNE KREDYTY, na zakup każdego samochodu, spoza komisji, sprawdzanego, nawet 25-letniego, także na oświadczenie o dochodach - przy 0% wpłacie własnej, również leasing, kredyty gotówkowe i hipoteczne, bez poręczycieli, pożyczki pod zastaw, bez dochodów i sprawdzania w BIK oferta 6 banków i 1 SKOK, poszukujemy przedstawicieli - cały kraj, Oleśnica, tel. 071/314-20-40, 798-91-89 W01216834

Szybkie odzyskiwanie długów
tel. 0-692 220 792

ATRAKCYJNY KREDYT, pod zastaw nieruchomości, osoby ze złą historią kredytową, czarna lista, komornik, windykacja, zaległości ZUS, US, długi prywatne, również zakup, budowa, wykup, zadzwoni naprawdę warto i. Wrocław, pl. Nowy Targ 28 pok. 21, tel. 071/342-10-76, 0502/46-53-30 W01213054

WINDYKACJA 0-508 285 405

AUF BEST - KREDYTY GOTÓWKOWE, pomoc w zakresie kredytu gotówkowego do 120.000 zł, z decyzją w 15 min., nawet dla osób zadłużonych, bez ograniczeń wiekowych. Wrocław, ul. Wita Stwosza 3, Świdnicka 307, tel. 071/796-68-81 do 83, 342-24-63, 0888/31-60-00 całą dobę W80021324

PRODUCENT
FOLIA HDPE WORKI REKLAMÓWKI
drukarnia flekso
PPH ERGOPAK
ul. Metalowców 11
54-156 WROCLAW
tel./fax. (071) 35 18 937
www.ergopak.com.pl

DAM KOSZTY FAKTURA VAT - RZETELNIE. Tel. 0608/60-54-61 W01148614

KREDYTY BEZ OPŁAT WSTĘPNYCH I PROWIZJI!
Wybierzemy dla Ciebie NAJTAŃSZĄ SPOŚRÓD OFERT WIELU BANKÓW!

HIPOTECZNE:
- dla osób prywatnych (finansowanie 100% zakupu nieruchomości)
- bez ograniczeń wiekowych
- dla firm: nieruchomości komercyjne
- pożyczki hipoteczne na dowolny cel (również dla zadłużonych)
- kredyty na wykup mieszkań komunalnych, służbowych i spółdzielczych

GOTÓWKOWE:
- bez poręczycieli (min. dochód 500 zł, 24 godz.)
- konsolidacja wszystkich kredytów (zamiana na jedną ratę)

Dom Kredytowy „VERUS”, Wrocław, pl. Powstańców Śl. 16-18 (rondo) wejście od ul. Sudeckiej 74, lokal 29 D, tel. 071/783 16 44 (-45)

DAM POŻYCZKĘ, bez opłat wstępnych, pod zastaw, natychmiast. Tel. 0601/70-50-71 W01002064

DAM POŻYCZKĘ, pod zastaw samochodów, nieruchomości, zła, komputerów, sprzętu RTV, telefonów komórkowych, gotówka w 20 minut, możliwy dojazd do klienta. Wrocław, ul. Powstańców Śl. 114, tel. 071/793-09-75, 0501/212-378 W01054014

0% opłat Pierwszy w Polsce 0% opłat
KREDYT HIPOTECZNY
pod każdą nieruchomość !!! Domy, mieszkania, hotele, działki budowlane, lokale użytkowe itd. Konsolidacja wszelkich kredytów i zadłużeń m.in. ZUS i US, kredytów obrotowych i inwestycyjnych, problemy w BIK
NAJNIŻSZE OPROCENTOWANIE, 20 LAT
kredytEKSPERT, tel. 071/795-06-42 do 45
Wrocław, al. Armii Krajowej 4b/8,
tel. 0-888 661 122, 0-605 993 943.

FIRMA DA KOSZTY, poprawne pod względem księgowym, drogowe, budowlane, dachy, elektryczne, elektroniczne, marketing, rzeczoznawstwo, reklama, transport, paliwo, inne różne, doradztwo w cenie usługi, dostępne 24 h/dobę. Tel. 0504/99-86-18 97003769

PODANIA, ODWOŁANIA, PISMA FORMALNE, PIT-Y, profesjonalne biznesplany, pośrednictwo kredytowe. Tel. 0660/43-09-79, 071/398-97-00 po godz.17 W02054354

KREDYTY BANKOWE
w domu klienta
- gotówkowe (do 15 tys. zł bez poręczycieli)
- samochodowe (provizja banku od 1,5%)
- hipoteczne (PLN, USA, EUR, od 2,9% w CHF)
- konsolidacyjne (spłata innych kredytów)
Jeżeli jesteś zainteresowany to ZADZWONI!!!
tel.kom. 0 605 415 620, fax (0-71)31 50 659
e-mail: pocztka@alian.pl, www.alian.pl

WYPOŻYCZALNIA BUSÓW I LAWET
TEL. 0-602 591 452

KREDYT SAMOCHODOWY, 0% wpłaty - na oświadczenie o dochodach !!! Okres kredytowania do 96 miesięcy, leasing dla każdej firmy, nawet nowo otwartej, w ofercie, również kredyty hipoteczne, pożyczki mieszkaniowe, kredyty konsolidacyjne, więcej na www.superleasing.pl. Wrocław, ul. Świdnicka 19, lokal 318, tel. 071/344-55-38 (fax), 344-11-34 W80024594

POMOC W ZAŁATWIENIU KREDYTU HIPOTECZNEGO, na dogodnych warunkach osobom bez dochodu, a posiadającym nieruchomość. Prowidz i warunki do uzgodnienia. Wszystkie formalności. Wrocław i okolice, tel. 0507/87-37-60 W01212774

POŻYCZKI - NATYCHMIASTOWO, minimum formalności, pod zastaw: nieruchomości, aut, zła. Tel. 0693/30-30-30 W01002074

BEZPŁATNE
przygotowanie i realizacja ofert kredytowych
KREDYTY MIESZKANIOWE

POŻYCZKI GOTÓWKOWE, od 1.000 do 15.000 zł, w 1 dzień, dla zadłużonych w bankach, brak ograniczeń wiekowych. Tel. 071/398-57-67, 0608/19-26-99 W02054984

POCZUJ MAGIĘ ŚWIAT
Kredyty Gotówkowe
- wysokie kwoty bez zabezpieczeń
- decyzja kredytowa
- dogodna forma wypłaty kredytu już w ciągu 1 dnia
Kredyt Konsolidacyjny
- jedna niższa rata - zamiast wielu
- dodatkowa gotówka
Karta Kredytowa
- możliwość otrzymania
do kredytu bezpłatnie karty kredytowej Visa Elektron
Wrocław ul. Białostocka 14/15 A, boczna ul. Horszowska 100
tel. 071/ 707 22 32, 0606 130 481

PRZYJMĘ GOTÓWKĘ 30.000 ZŁ, przeznaczoną na zakup kontraktu gospodarczego dla firmy. Zwrot pełnego wkładu + prowizja do uzgodnienia. GWARANTOWANE 3-4 miesiące. Wrocław, tel. 0507/87-37-60 W01212794

KREDYTY
OFERTA SPECJALNIE DLA CIEBIE
Kredyt Gotówkowy
☑️ wysokie kwoty bez zabezpieczeń
Kredyt Konsolidacyjny
☑️ połącz swoje kredyty, płac jedną, niższą ratę
Karty Kredytowe
☑️ dodatkowa gotówka
Bolesławiec tel. (075) 732 61 36
ul. Chopina 5, I p.
Lublin tel. (078) 841 20 48
ul. Kolejowa 7 pok. 9
Wrocław tel. (071) 339 24 41
Al. Pracy 2 pok. 29

PRZYJMĘ HIPOTEKĘ, w uzgodnieniu do kredytu bankowego dla firmy, na dogodnych warunkach. Prowizja do negocjacji, bez wstępnych opłat. Wrocław, tel. 0507/87-37-60 W01212784

PRZYJMĘ ULOTKI DO DYSTRYBUCCJI. Wrocław, tel. 071/372-60-87 W01216064

POŻYCZKI GOTÓWKOWE
z różnych Banków bez wstępnych opłat
*rolnicze *inwestycyjne *developmenterskie
* konsolidacyjne
*leasing (również bez dochodów)
i inne bez ograniczeń
KREDYTY SAMOCHODOWE
(071) 355-65-02, 0 601-229-506

SPRZEDAM PIEKARNIE - CUKIERNIE, zaopatruję Wrocław i okolice. Możliwość wydzierżawienia. Tel. 0506/25-01-22 W01214604

WEJDĘ W SPÓŁKĘ, zainwestuję w produkcję lub usługi. Tel. 071/786-86-13, 0695/42-40-82 W02054394

POMOC DROGOWA Wypożyczalnia samochodów 3-osobowych (0-71) 346-22-71 0-601 301-676

DO WYNAJĘCIA SAMOCHÓD - TANIO !, Mercedes kombi 300 TD, „okularnik”, pełne wyposażenie, z kierownicą, faktury VAT. Tel. 0693/86-18-41 W02054964

LEASING DLA FIRMY OTWARTEJ W CZORAJ, kredyt samochodowy do 12.000 zł, bez wymogu AC, na oświadczenie o dochodach, kredyt hipoteczny na dowolny cel, na spłatę zaległości w ZUS i US, kredytów widniejących w BIK, Dzierżoniów, ul. Piastowska 7 pok. 6, tel. 074/831-10-33, 0608/49-07-05 W80024504

WYPOŻYCZALNIA SAMOCHODÓW OSOBOWYCH I DOSTAWCZYCH
MICAR Tel. 0601 73 25 77 071/325 19 49 www.micar.pl
Wrocław, ul. Kamińskiego 12 ZAPRASZAMY!!!
Czynna 7 dni w tygodniu !!!

MASZyny I URZĄDZENIA

AGREGATY - PRĄDOWÓRCZE benzynowe, diesel, 1-fazowe i 3-fazowe, 230/380 V, 1-20 kW, budowlane oraz turystyczne, kempingowe 12/24/230 V, nowe i używane, pily spalinyowe, zagęszczarki, skup-sprzedż-komis. Wrocław, tel. 0607/30-63-48 W02006344

AGREGAT CHŁODNICZY MONOBLOK ZANTTI R-404 A - wydajność chłodnicza 5 kW - 2.100 zł. Kamieniec Wrocławski, tel. 071/318-54-31, 0604/99-83-91

AGREGAT PRĄDOWÓRCZY S 322M, 27 kW, z silnikiem 3620 ccm Diesel - 4.500 zł. Brzeg, tel. 0696/60-25-50

AGREGAT PRĄDOWÓRCZY, 20 kW, silnik diesla, 3-fazowy, na ramie, stan dobry - 2.500 zł. Kłodzko, tel. 0603/13-09-65

AGREGAT PRĄDOWÓRCZY, 4-suw, 4 kW - 500 zł. Legnica, tel. 0603/92-71-53

AGREGAT PRĄDOWÓRCZY, moc 10 kW, nowy - 5.000 zł. Ostrów Wlkp. Tel. 0627/34-84-79

AGREGAT PRĄDOWÓRCZY, 2 kW, 2x220 V, benzyna (Pb) 4-suw oraz 1 kW, walizkowy, b. cichy - 620 zł, nowy model, zużycie paliwa 0,5 l/godz., fabrycznie nowy - 1.330 zł. Wrocław, tel. 0601/71-45-50

AGREGAT PRĄDOWÓRCZY HONDA, 3,5 kW, 2 x 220 V, fabrycznie nowy - 2.300 zł. Wrocław, tel. 0696/48-79-51

AGREGAT PRĄDOWÓRCZY HONDA, 3 kW, 2 x 220 V, fabrycznie nowy - 2.300 zł. Wrocław, tel. 0696/48-79-51

AGREGAT PRĄDOWÓRCZY EINHELL, 2004 r., napięcie 220 V, moc 1 kW, nowy, gwarancja, waga 20 kg, pełna synchronizacja, 0,5 l/godz. - 580 zł. Janów, powiat olawski, tel. 0609/74-77-98

AGREGAT SPRĘŻARKOWY, wydajność 10 m³/godz., urządzenie do ściągania opon - 3.000 zł. Kluczbork, tel. 077/418-65-22, 0604/48-98-49

AGREGAT SPRĘŻARKOWY WD-53, SW-400, po remoncie silnika - 17.000 zł. Perzów, tel. 0627/86-95-10

AGREGAT SPRĘŻARKOWY ASPERA 143 HZ50, do lodówek - 60 zł. Wrocław, tel. 071/791-71-99, 0691/94-66-78

AGREGATY CHŁODNICZE, 2 szt., skraplaczka, do szafy lub laski chłodniczej - 200 zł. Świdobolice, powiat świdnicki, tel. 0607/44-18-41

AGREGATY PRĄDOWÓRCZE - 1 kW, 220 V - 500 zł, 1,5 kW - 600 zł, 2 kW - od 800 zł, 4 kW i 5 kW - 1.200 zł i inne. Brzeg, tel. 077/411-35-14, 0507/78-70-81

AGREGATY PRĄDOWÓRCZE - 250 kW - 10.000 zł, 63 kW - 5.000 zł. Rydzyna, tel. 0601/58-46-58

AGREGATY PRĄDOWÓRCZE - turystyczne, kempingowe, walizkowe, b. małe, aże i ekonomiczne, 220 V, 12 V - od 700 zł. Syców, powiat oleśnicki, tel. 0603/91-54-12

AGREGATY PRĄDOWÓRCZE HONDA, 3 szt., 2 x 220 V, od 800 W do 8 kW, fabrycznie nowe - od 800 zł/szt. Wrocław, tel. 0696/48-79-51

AGREGATY PRĄDOWÓRCZE - od 1 kW do 20 kW, 380 V, 220 V, nowe i używane, profesjonalne, na olej napędowy i na benzynę - od 1.000 zł/szt. Wrocław, tel. 0607/30-63-48

AGREGATY PRĄDOWÓRCZE - na olej napędowy i na benzynę - 1-15 kW, nowe i używane, 380 V, 220 V - od 800 zł/szt. Wrocław, tel. 0501/79-70-81

AGREGATY PRĄDOWÓRCZE - skup - sprzedaż, bardzo duży wybór, z zapasów magazynowych, fabrycznie nowe, w ciągłej sprzedaży, 170 szt. w magazynie, od 8 do 500 kW oraz 1 megawatt i 2,5 megawata. Zabrze, tel. 032/271-95-08 w godz. 7-17 W01015784

AUTOMAT TOKARSKI 160 A, 1999 r., nowy, do wyrobu druta cięgienego, d. 2 m - 43.000 zł. Świdobolice, tel. 0606/66-68-00

BRUZOUDOWICA HILTI DC SE 20 - 2.700 zł. Wrocław, tel. 071/346-23-10, 0601/70-33-89

BRYKIECIARKA - 7.000 zł. Grodków, powiat brzeski, tel. 0508/15-68-88

BUTLA GAZOWA, propan-butan, 33 kg, stan idealny - 220 zł. Wrocław, tel. 0600/97-18-69

BUTLE, gazowe i tlenu, duża, stan b. dobry - 100 zł/szt. Wrocław, tel. 0600/97-18-69

BUTLE ACETYLENOWE, pełna z legalizacją - 300 zł, argonowa i CO₂ - 250 zł. Legnica, tel. 076/858-23-79, 0607/67-88-44

BUTLE AZOTOWE, pełna, brak legalizacji, 6 szt. - 110 zł/szt. Góra, tel. 0503/04-72-32

BUTLE GAZOWE, tlenu i acetylenowa + przewody, reduktory i pakiki - 500 zł. Miłcz, tel. 0606/45-93-79

CYKLINIARKA, prod. polskiej, w ciągłej eksploatacji - 1.400 zł. Przewóz, tel. 077/419-10-74

GIĘTARKOWALCARKA, do wykonywania bram, krat, ogrodzeń, do metaloplastyki ozdobnej, zasilanie 380 V - 2.200 zł. Dzierżonów, tel. 074/645-83-66, 0507/36-66-82

GILOTYNA DO BLACHY, długo 200 cm, maksymalna grubość ciętej blachy 12 mm - 2.500 EUR. Niemcy, tel. 0049/17-41-60-09-03

GILOTYNA DO BLACHY, dł. cięcia 2500 mm, gr. 2 mm - 14.000 zł. Świdnica, tel. 0509/75-82-61

GILOTYNA DO BLACHY NG-13, dł. 3080 mm, z podajnikiem i prosiarką - 36.000 zł. Zduny, powiat krotoszyński, tel. 0602/13-94-73

GILOTYNA DO KAMIENIA, do kostki brukowej, ręczna - 800 zł. Kolin, tel. 062/740-58-78, 0609/80-17-75

GILOTYNA DO PAPIERU, introligatorska, do księżek i tektury, stółk zeliny z ociekim i prasą - 3.000 zł. Paczków, powiat nyski, tel. 0691/44-67-60

GRUBOŚCIÓWKA, prod. niemieckiej, szer. 50 cm, mały używany, stan b. dobry - 3.300 zł. Kozuchów, tel. 068/459-96-42

IMADŁO KOWALSKIE, duża, 2 szt. - 300 zł/szt. Wrocław, tel. 071/346-49-89

IMADŁO ślusarskie, duża, stan dobry - 150 zł. Wrocław, tel. 0600/97-18-69

SZYBKIE TANIE OGRZEWANIE

do hal warsztatów magazynów

Nagrzewnice powietrza na olej opałowy olej przeprawkowy 16-2000 kw i gaz

55-080 Kąty Wrocławskie ul. Mirackiego 30, tel./fax 39-13-139, 39-1-3-110

Polski producent-dobre ceny!

KLUCZE NARZĘDZIE HONITON, zestaw 100 szt. w pudełku - 300 zł. Bielawa, tel. 0509/51-49-99

KOCIOL GRZEWCZY MIAŁOWY, wad 120 kg, moc 60 kW, nieużywany 2 lata - 5.500 zł. Wrocław, tel. 071/372-68-72, 0604/21-08-08

KOŁYSKA UNIWERSALNA do samochodu osobowego - 200 zł. Legnica, tel. 076/862-01-77 po godz. 19

KOMORA CHŁODNICZA HUSKY, biała, 3 m³, 220 V, 1.000 W, temperatura do -28 stop. C, starowana elektronicznie, nowy agregat, ściany pokryte folią ochronną, jako waga, transport gratis + grzejnik panelowy, wym. 2,60 x 0,80 m, biały, podwójny - 6.500 zł. Bystrzyca Kłodzka, powiat kłodzki, tel. 074/811-07-01, 0600/15-72-08

KOMORY CHŁODNICZE, nowa, wym. 240x240x240 cm oraz używana, wym. 310x200x220 cm, z zewn. agregatem - 4.900 zł/kpl. Jelenia Góra, tel. 075/755-17-97, 0603/84-77-86

KOMORY LAKIERNICZE - od 25.000 zł/szt., podnośniki. Luban, tel. 075/721-42-62, 0503/41-20-09

KOTŁOWNIA GAZOWA - 2 piece gazowe Franco-Belge (Francja) typ Ambiance 350 320, rok 1997, moc 240-300 kW, poj. 260 l, palnik Calypso mpx N, moc 174-348 kW, naczynie wzbiorcze przepływowe, TERMEX 750/375, rok prod. 1999, ciśnienie obciąż. 0,6 MPa - 20.000 zł. Kudowa Zdrój, tel. 0605/07-43-00 (zajęcia do tej oferty można zobaczyć w internecie pod numerem +42082 tel./www.autogielda.com.pl)

KOTŁOWNIA OLEJOWA VISSSMANN, 2 piece o mocy 400 kW - każdy, 2 podgrzewacze wody 500 l, pompy, naczynia przepływowe - 30.000 zł. Tel. 0606/34-54-51 W01216244

KOTŁY CO PLESZEW, całobębne, sterowane elektronicznie i dmuchawą, spalające miał, drewno, odpady, piece nadmuchowe do ogrzewania pomieszczeń gorącym powietrzem, spalające miał, drewno, odpady, bojler, na ciepłą wodę z podwójną węzownicą. Tel. 0509/51-07-12 W03008454

KOWADŁO, 2 szt., małe i duże - 1.000 zł. Wałbrzych, tel. 074/845-53-95

KRAJALNICA DO WARZYW, nieużywana, ze stali kwasoodpornej, prod. polskiej, wydajność 300 kg/godz. - 6.900 zł. Lubin, tel. 0508/91-58-43

KUPIE AGREGAT PRĄDOWÓRCZY, 1- lub 3-fazowy, Syców, powiat oleśnicki, tel. 0603/91-54-12

KUPIE AGREGAT PRĄDOWÓRCZY, Wrocław, tel. 0601/71-45-50

KUPIE AGREGATY PRĄDOWÓRCZE, prod. polskiej i zachodniej. Brzeg, tel. 077/411-35-14, 0507/78-70-81

KUPIE AUTOMAT KRZYWKOWY ATA 40, Wrocław, tel. 071/337-09-01, 0602/59-89-79

KUPIE BRYKIECIARKĘ DO TROCIN, Wamag BT-86M, może być niekompletna lub uszkodzona - do 10.000 zł. Jedlina Zdrój, tel. 074/842-63-37

KUPIE BUTLE GAZOWE, do gazów technicznych i kontenery, butle do gazu propan-butan: 3 kg, 5 kg, 11 kg, 33 kg oraz zbiorniki przysadowe (propan-butan) o różnych pojemnościach. Wrocław, tel. 0608/66-58-45 W81026354

KUPIE FREZY, do garni za warzywnych, duży zestaw w drewnianym pudełku, w stanie b. dobrym. Wrocław, tel. 0602/86-35-14

KUPIE GILOTYNY DO BLACHY, gr. 3 mm oraz zaginarkę. Wrocław, tel. 071/340-09-00, 0509/23-49-49

KUPIE GŁOWICE DO FREZARKI, FP-800 RB 1961, do pionowego frezowania. Krotoszyn, tel. 062/725-38-20

KUPIE ŁOŻYSKA TOCZNE. Soława, pow. lubuski, tel. 0604/55-75-54

KUPIE ŁOŻYSKA TOCZNE, różne, od firm i osób prywatnych. Wrocław, tel. 0601/96-40-56

KUPIE MASZYNY DO PAKOWANIA, podkładki pod piecarki, może być bez układu hydraulicznego, używana, za rozsądną cenę oraz technologię montażu. Wrocław, tel. 0603/44-02-02

KUPIE MASZYNY DO PRZETWÓRSTWA OWOCOWO-WARZYWNEGO. Bożków, powiat kłodzki, tel. 074/871-44-16

KUPIE MASZYNY DO WYKONYWANIA NADRUKÓW, na kartonach. Krotoszyn, tel. 0697/17-21-67

KUPIE MASZYNY STALARSKIE - strugarkę trzysiętną, wielopięt, dwupięt, ostrzałkę do frezów i noży. Kudowa Zdrój, tel. 0605/37-73-41

KUPIE MASZYNY STALARSKIE, lub całe wyposażenie zakładu stolarskiego. Lubin, tel. 076/724-63-71, 0609/83-14-04

KUPIE MASZYNY STALARSKIE fabryczne. Wrocław, tel. 071/346-40-43, 0607/62-51-28

KUPIE MASZYNY STALARSKIE - grubościówka 60, wyrówniarka, frezarka, wiertarka pozioma, piła + wózek boczny, piła taśmowa 60, wyciąg workowy. Wrocław, tel. 071/346-40-43, 0607/62-51-28

KUPIE MASZYNY WULKANIZACYJNE, nowe lub używane. Tel. 0604/60-69-49

KUPIE MASZYNY I URZĄDZENIA - grubościówka-wyrówniarkę, frezarkę, pilę taśmową, tartarową i inne. Bolesławiec, tel. 075/732-12-59

KUPIE MASZYNY I URZĄDZENIA - szlifierek taśmową Skupsk, tokarkokoparkę do drewna. Leszno, tel. 0696/80-06-88

KUPIE MASZYNY I URZĄDZENIA - zaginarkę do blachy o szer. 1 i 2 m, z dociekiem mimoszrowym, gilotynę o d. cięcia 1 m, typu „kosa” Olawa, tel. 071/313-46-13, 0607/34-45-82

KUPIE MASZYNY I URZĄDZENIA - silniki elektryczne, do 10 kW, motoreduktory, przekładnia z regulacją obrotów, betoniarka, poj. 50-80 l. Wrocław, tel. 071/354-18-49

KUPIE PIŁĘ ŁAŃCUCHOWĄ do drewna, spalowaną, do 300 zł. Trzebnica, tel. 0697/85-78-59

KUPIE PIŁY FORMATOWE, Kamro lub Altandorf, z podnacznikiem, długość wzdłuż 320 cm. Twardogóra, tel. 071/315-90-29, 0607/21-59-12

KUPIE PODNOŚNIK SAMOCHODOWY 4-kolumnowy. Wrocław, tel. 0605/62-00-14

KUPIE PÓLAUTOMAT SPAWALNICZY TIG, 160-250A, prod. polskiej, firmowy, używany spawniczy Wrocław, tel. 0602/86-35-14

KUPIE RAMĘ BLACHARSKĄ, Wrocław, tel. 0605/62-00-14

KUPIE SILNIK ELEKTRYCZNY - do 1 zł/kg. Wrocław, tel. 0697/29-70-70

KUPIE SILNIK ELEKTRYCZNY, 3-fazowy, 2-biegowy, 1,5-2,5 kW, 1400-2800 obr. Wrocław, tel. 0602/86-35-14

KUPIE SPAWARKĘ MIGOMAT, od 180 do 400 A. Krzemieniewo, powiat leszczyński, tel. 0691/19-97-56

KUPIE SPAWARKĘ MIGOMAT, OZAS, 250-400A, może być do remontu - do 1300 zł. Żarnik Wrocławskie, tel. 071/311-73-55

KUPIE SPRĘŻARKĘ N70, Oleśnica, tel. 071/398-33-25

KUPIE SPRĘŻARKĘ WAN, A-50, 2-, 3-fazowa, sprężająca lub do nagrywania, niekompletna oraz zbiornik 240 - 400 l, z terenu wzdłuż dolnośląskiego, opolskiego lub wielkopolskiego. Stradomka Dolna, powiat oleśnicki, tel. 0695/67-46-07

KUPIE SZLIFIERKĘ, do planowania głowic, pionową - do 4.000 zł. Kłodzko, tel. 0603/55-75-64

KUPIE SZLIFIERKĘ TAŚMOWĄ, stolarską, taśma 2,10 m. Legnica, tel. 076/854-65-10

KUPIE UCHWYTY DO WIERTAREK, samocentrujące, fi 400 mm, 2 sztuki, używane. Wrocław, tel. 071/339-74-35, 071/316-55-96

KUPIE WAGĘ SAMOCHODOWĄ, do 50 ton. Leszno, tel. 0608/62-74-56

KUPIE WCIĄGARKĘ LINOWĄ, elektryczną, o udźwigu 1000 kg lub większym. Krotoszyn, tel. 062/722-11-65

KUPIE WCIĄGARKĘ LINOWĄ, ręczną lub elektryczną, 12 V, do pomocy drogowej, w rozsądnej cenie. Wrocław, tel. 0502/90-92-00

KUPIE WCIĄGARKĘ LINOWĄ, elektryczną, 12 V, uciąż. 92-90 kg. tel. 0503/13-45-17

KUPIE WIERTARKĘ, wielozędną, pionowo-poziomą, do produkcji mebli - do 3.000 zł. Twardogóra, tel. 071/315-90-29, 0607/21-59-12

KUPIE WYCIĄGARKĘ, do Stara 660 do 250 zł. Lwówek Śląski, tel. 0506/28-74-51

KUPIE WYPOSAŻENIE KUCIERNI - blachy, wózki, maszyny, holeksy oraz do sklepu cukierniczego, winny, lodówki, regały, waga, w rozsądnej cenie. Wrocław, tel. 0606/46-57-92

KUPIE WYPOSAŻENIE ZAKŁADU WULKANIZACYJNEGO. Wrocław, tel. 0605/62-00-14

KOŁYSKA POLOWA, przonośna, mała, nadmuch elektryczny 220 V - 370 zł. Głubczyce, tel. 0608/80-47-16

ŁOŻYSKA, same koszyki z kulkami, 4000 szt. - 1 zł/szt. Wrocław, tel. 071/339-83-99

ŁOŻYSKA TOCZNE, 22315-K, 4 szt. - 50 zł/szt. Leszno, tel. 0603/48-32-45

Bumar Sp. z o.o.
Biuro Handlowe we Wrocławiu
ul. Grabiszyńska 163, 53-439 Wrocław

TEL (071) 361-57-26, 332-40-55

- młoty hydrauliczne
- młoty pneumatyczne
- agregaty hydrauliczne
- sprężarki tłokowe, przewoźne, srubowe
- frezarki
- zacieraczkę do betonu
- listwy wibracyjne
- szpaczarki
- stopy wibracyjne
- przecinarki jezdne
- tarce diamentowe
- silniki spalinyowe

ŁOŻYSKA TOCZNE, 51102, same kulki z koszykami, 4.000 szt. - po 1 zł/szt. Wrocław, tel. 071/339-83-99

ŁUPIARKA, do produkcji kostki ganiowej - 8.500 zł. Strzegom, tel. 0607/22-05-77

ŁUSZCZARKA DO OBRÓBK DREWNA, + forni - 1.000 zł. Kępno, tel. 0694/89-58-95

MAGIEL, prod. polskiej - 400 zł. Wrocław, tel. 071/795-72-08

MAGIEL ELEKTRYCZNY, prod. niemieckiej - 350 zł. Głogów, tel. 076/835-52-65

MAGIEL ELEKTRYCZNY, stan b. dobry - 1.000 zł. Jagłowa, powiat strzebiński, tel. 0888/01-84-22

MAGIEL ELEKTRYCZNY TEXTIMA, stan dobry - 200 zł. Wrocław, tel. 071/373-04-36

MASZYNA DO MIESZANIA PRZYPRAW, nowa - 4.500 zł. Dobrocin, tel. 074/830-01-48, 0501/41-08-43

MASZYNA DO ZACIERANIA, przonośna, prod. polskiej, 2-komorowa, 4 listwy zgryzające, wydajność 2,5 cylk/min + pompa prznośna, prod. „Busch”, 40 m³/h - 4.500 zł. Kalisz, tel. 0692/17-64-91

MASZYNA DO PRODUKCJI GWOŹDZI - 11.000 zł. Wałbrzych, tel. 0602/25-70-76

MASZYNA DO PRODUKCJI OPAKOWAŃ Z FOLII, stół o wym. 61x67 cm + sprężarka - 5.500 zł. Twardogóra, tel. 071/315-01-02, 0507/64-29-97

MASZYNA DO PRODUKCJI PAPIERU, czepanego, z 1909 r., prod. niemieckiej, sprawa (do mielenia celulozy) z 1.500 r. Obronik Śląskie, tel. 071/310-12-59

MASZYNA DO PRZECINANIA PROFILI ALUMINIOWYCH ELUMATECH, automatyczna - 27.000 zł. Szczodra, tel. 071/399-20-20

MASZYNA DO ROZLEWANIA NAPOJÓW STORK-LENSEN, 1988 r., przonośna, 16 nalewaków, wydajność 4000 butelek/godz., technicznie sprawa - 8.000 zł. Wrocław, tel. 071/372-56-34, 0692/48-79-19

MASZYNA DZIEWIARSKA SINGER, elektryczna, mały używana, możliwość wykonania wzorów 2-kolorowych - 2.000 zł. Wrocław, tel. 071/765-37-84, 0699/71-77-31

MASZYNA KRAWIECKA, dziurkarka, jednostopowa - 1.500 zł. Bielawa, powiat ziebarski, tel. 074/645-55-80, 0693/17-39-99

MASZYNA KRAWIECKA - stąbnówka ze szwem łańcuchowym - 600 zł. Sokolniki, tel. 062/784-51-79

MASZYNA KRAWIECKA - overlock - 1.100 zł. Sulików, tel. 071/311-63-79

MASZYNA KUŚNIERKA MINERWA, z silnikiem, 220/380 V, kpl., nowa, do szycia skraj. Gorzanów, powiat kłodzki, tel. 074/812-10-48

MASZYNA SPRZĄTAKA SINGER, prod. niemieckiej, kombajn, leworamienna - 4.500 zł. Lubin, tel. 076/846-80-66, 076/847-69-73

MASZYNA STALARSKA, „samoróbka”, do tocenia kołków, średnica 22 i 24 mm, wydajność 2 m/min - 2.000 zł. Świdobolice, tel. 068/475-28-00

MASZYNA STALARSKA DYMA B, wielozędnoscowa, + przystawki, stan b. dobry - 2.350 zł. Wrocław, tel. 0603/83-13-62

MASZYNA SZEWSKA, laciarska, stan b. dobry - 500 zł. Oleśnica, tel. 0602/66-77-85

MASZYNA SZEWSKA, wielozędnoscowa, czyszczarka, z osprzętem - 1.500 zł. Wrocław, tel. 071/342-65-57

MASZYNY DO PRODUKCJI OPAKOWAŃ TEKSTUROWYCH 12.000 zł. Krotoszyn, tel. 0697/17-21-67

MASZYNY DO PRODUKCJI SIATKI OGRODZENIOWEJ, uniwersalne, 2-letnia gwarancja - 2.500 zł, urządzenie do zgrywania siatek posadzkowych, z wyposażeniem - 5.000 zł e-mail: Metalplastab@tlen.pl. Wisznia Mała, powiat trzebnicki, tel. 071/312-74-92 tel./fax, 0603/88-26-10 W82007094

MASZYNY KRAWIECKIE - dziurkarka, guzikarka, renderówka, podszycarka, stół do prasowania, wyłomka kpl., cena 500 - 1.500 zł. Wrocław, tel. 0602/57-90-73

MASZYNY PIEKARNICZE - piece piekarnicze i cukiernicze - od 1.000 zł, krajancie do chleba, mieszarki, ubijarki przesuszacze do mak, aparaty wsadowe i inne urządzenia - od 10 zł. Gostyń, tel. 065/572-59-58, 0602/38-42-62

MASZYNY STALARSKIE - ostrzałka koronowa - 1.900 zł, piła tartarowa, z żelaznym blatem, silnik 3 kW, może cięć pod kątem 45 stopni - 1.200 zł. Bielawa, tel. 074/833-81-43 po godz. 16

MASZYNY STALARSKIE - frezarka, wiertarka, piła. Jelenia Góra, tel. 0603/61-59-50

MASZYNY STALARSKIE - szlifiereka taśmowa i tartarowa - 4.000 zł, frezarka pozioma - 1.000 zł, ostrzałka do noży - 1.500 zł, grubościówka Jaroma - 10.000 zł, frezarka dolnozestawiona - 20.000 zł, piła spalinywa z wózkiem boczny - 4.500 zł, szlifiereka tartarowa - 1.000 zł. Mieroszów, tel. 074/845-85-58

MASZYNY STALARSKIE, do renowacji antyków: tokarka, wyrówniarka, piła z wiertarką - 3.500 zł. Namysłów, tel. 0605/58-31-85

MASZYNY STALARSKIE - wiertarka pozioma - 1.000 zł, wyrówniarka - 1.500 zł, piła taśmowa - 1.500 zł, frezarka - 1.000 zł, szlifiereka taśmowa, wiertarka słupowa - 1.000 zł, wiertarka słupowa - 1.000 zł. Olawa, tel. 0504/37-63-21

MASZYNY STALARSKIE - wielopięt gąsienicowa, dukarka, parkierarka „bygoska”, szlifiereka „skupka”, grubościówka „40” i „60”, do 4 500 zł. Syców, tel. 0602/46-06-64

MASZYNY STALARSKIE - grubościówka Jaroma - 3.200 zł, grubościówkowyrówniarka - 4.090 zł, wyciąg trolin - 1.000 zł, wyrówniarka z piłą - 900 zł, piła do aluminium, z 1996 r. - 1.000 zł, dułownicza łańcuchowa - 1.800 zł, wózek boczny do frezarki Jaroma - 350 zł. Wrocław, tel. 071/346-40-43, 0607/62-51-28

MASZYNY STALARSKIE - piły, strugarki, frezarki, wiertarki, ściana wodna lakiernicza, elektronarzędzia, wentylatory, wyciągi trolin, piły tartarowe, frezy, styły warsztatowe, ścisła stolarskiej, zgrzewarka pił taśmowych, noża do strugarek i inne - 10.000 zł. Zabkowice Śląskie, tel. 0607/38-85-74

MASZYNY SZLIFERSKIE - szlifiereka do wałów korbowych, tokarka do cylindrów, honowiczka, dogładzarka, frezarka, tokarka lub zamienne do samochod. Jelenia Góra, tel. 0603/61-59-50

MASZYNY WULKANIZACYJNE NOWE I UŻYWANE - demontażownicy opone, wyważarki, sprężarki, przrządy do geometrii kół, sprzedaż, serwis, gwarancja, naprawyśmy każdą. www.grazspol.com.pl. Lubin, tel. 076/844-23-84 W84053014

MASZYNY I URZĄDZENIA - agregaty chłodnicze i parowniki, laski chłodnicze, prod. włoskiej Arned, około 10 m, piła do mięsa, rozeń na 26 kurczaków, 3 wagi sklepowe, lusarkka lodu, klimatyzacja, krajancie chleba, styki i krzesła do baru. Tel. 0691/37-54-64 W84053224

MASZYNY I URZĄDZENIA - wyrówniarka, frezarka, wiertarka pozioma, piła taśmowa, szlifiereka taśmowa, wiertarka stołowa, wiertarka słupowa, sprężarka powietrza, aparat spawalniczy, elektryczny. Tel. 0504/37-63-21 W02055014

MASZYNY I URZĄDZENIA - prasa hydrauliczna PAWN-40 t, głowica gwintująca - 18.000 zł, termowentylator ENV-B/15kW-380V - 700 zł, schładzalniki zanurzeniowa Alfa Laval - 500 zł. Wrocław, tel. 0601/59-51-51 W01208524

MASZYNY I URZĄDZENIA - frezarka Jafa Jaroma, typ AWD-25, stan b. dobry - 3.900 zł, wiertarka promieniowa WRS-25, stan dobry - 2.300 zł, piła ramowa do metalu, stan b. dobry - 900 zł

MASZYNY I URZĄDZENIA - młoty hydrauliczne, młoty pneumatyczne, agregaty hydrauliczne, sprężarki tłokowe, przewoźne, srubowe, frezarki, zacieraczkę do betonu, listwy wibracyjne, szpaczarki, stopy wibracyjne, przecinarki jezdne, tarce diamentowe, silniki spalinyowe

zgrzewarka do pił taśmowych, prod. szwajdzkiej - 500 zł wiertarka słupowa WS-15, stan b. dobry - 5.500 zł. Tel. 0505/39-05-51

MASZYNY I URZĄDZENIA - uchwyty tokarskie 2-, 3-, 4-szczękowe, spirale i nastawy, szczęki fi 160, 200, 250, 315, 400 mm, nowe i używane, od 160 zł; imadła malowane, obrotowe i kołskowe 160, 125, 200, od 180 zł; walcia do wałków, do gwintu, z otworem fi 54 mm, M8, M10x1 M24x1 5 - 350 zł/kpl., wrzeczono do szlifiereki 240x40, 28800 obr./min, nowe - 120 zł/szt. Wrocław, tel. 0692/50-46-03

MASZYNY I URZĄDZENIA - trzpienie fraserskie zabierakowe, krótkie i długie, z uchwytem stożkowym i Morse'a, od 80 zł; frezy wolnow-czołowe NF-Ca 80, 100, 125, od 35 zł; podstawka magnetyczna z czujnikiem - 130 zł; kiel zabierakowy nr 6 - 220 zł; mikrometry 0-300 mm, od 30 zł; cylindry pneumatyczne 2-stronnego działania, obrotowe, jednołożkowe PNAr 160, 200, 315, od 130 zł. Wrocław, tel. 0692/50-46-03

MASZYNY I URZĄDZENIA - silniki i wentylatory - od 100 zł/szt., motoreduktory - od 300 zł/szt. Bolesławiec, tel. 075/736-33-57

opali stawy (odpady drewna, suche i mokre trociny, węgiel, koks) - 3.100 zł. tel. 0607/97-56-31

PIEC NADMUCHOWY, z dmuchawą, gwarancja, do ogrzewania dużych pomieszczeń, o kubaturze od 1500 do 2000 m³, również do suszarni drewna i zboża, na opał stawy (odpady drewna, suche i mokre trociny) - 6.000 zł. tel. 0607/97-56-31

PIEC NADMUCHOWY HEYLO 120, z oprowadzeniem spalin, zużycie paliwa 11 l/godz., stan b. dobry - 6.000 zł. Legnica, tel. 0600/11-77-98

PIEC NADMUCHOWY, pow. grzewcza 100 m², do warsztatów, magazynów, namiotów foliowych - 1.200 zł. Rawicz, tel. 065/546-32-09

PIEC NADMUCHOWY, gazowo-olejowy - 1.600 zł. Sokolowice, powiat oleśnicki, tel. 0607/74-97-54

PIEC NADMUCHOWY, z wentylatorem, na gwarancji, 110 kW, do ogrzewania dużych pomieszczeń lub do suszarni drewna, zboża, na opał stawy (odpady drewna, trociny, węgiel, koks) - 6.200 zł. Wrocław, tel. 0661/11-49-74

PIEC NADMUCHOWY, wyszypokapalny, 250 kW, pow. grzewcza 500 m², nowy + nury wdechowe - 8.500 zł. Zalesie Wielkie, tel. 065/548-24-97, 0880/84-31-30

PIEC NADMUCHOWY ROBUR, 1987 r., do dużych powierzchni grzewczych, zasilany gazem ziemnym lub płynnym, 71,5 kW, 220 V, możliwość przearbitowania na olej opałowy, stan b. dobry - 4.000 zł. Wrocław, tel. 071/792-16-85

PIEC PIEKARNICZY, wsadowy, Miwe Ideal, 10 m², 5 półek, 1200x1600 mm, 1995 r., Winkler Turbo Mono Duo, 10 m², 1993 r., Winkler Columbus, 10 m², 1995 r., Miwe + garownia, mały, obrotowy, cukiniak, 4 komory, na 16 blach, WP 19 m², 5 półek, 1989 r. i inne na zamówienie - 14.900 zł możliwy transport. Wrocław, tel. 0693/57-11-50

PILA do płytok, klinkieru, lastrisko, grass, chłodzona wodą, prod. hispański, nowa z prowadnicą - 3.000 zł. Kolin, tel. 062/740-58-78, 0609/80-17-75

PILA - kompletny wał, żelwnie obudowy - 150 zł. Przemków, powiat polkowicki, tel. 076/831-05-87, 0505/66-45-80

PILA do drewna, prod. niemieckiej, na gwarancji + wyciąg trocin - 5.500 zł. Wrocław, tel. 0603/86-56-65

PILA FORMATOWA AALTENDORF - 7.500 zł. Nowy Dwór, tel. 062/785-27-53

PILA ŁANCUCHOWA McCULLOC S 38, stan b. dobry - 300 zł. Dzierżonów, tel. 0504/16-86-14

PILA ŁANCUCHOWA STIHL 038, 4,5 KM, po ramioncu, nowa prowadnica, łańcuch - 1.050 zł. Jurec, tel. 076/843-56-90

PILA ŁANCUCHOWA STIHL 041, elektronicz AV, 4,3 KM - 550 zł. Jurec, tel. 076/843-56-90

PILA ŁANCUCHOWA HUSQVARNA 340, mało używana, stan b. dobry - 1.100 zł. Luban, tel. 0695/30-27-12

PILA ŁANCUCHOWA STIHL 064, profesjonalna - 1.500 zł. Sobótka, powiat wrocławski, tel. 071/390-35-00 po godz. 16

PILA ŁANCUCHOWA - 270 zł. Sobótka, powiat wrocławski, tel. 071/390-35-00 po godz. 16

PILA ŁANCUCHOWA, Partner P46V, spalinalowa, w ciągłej eksploatacji, stan dobry - 300 zł. Szprotawa, tel. 068/376-21-68, 0697/17-69-26

PILA ŁANCUCHOWA, Stihl 036, spalinalowa, 4,6 KM, długość prowadnicy 45 cm - 1.200 zł. Środa Śląska, tel. 071/317-25-62 po godz. 15

PILA ŁANCUCHOWA, Olo-Mac 935, spalinalowa, 2 KM, długość prowadnicy 35 cm, stan dobry - 400 zł. Świdnica, tel. 0688/11-86-40

PILA ŁANCUCHOWA PARTNER 351, 2-letnia - 400 zł. Wrocław, tel. 071/341-54-99

PILA ŁANCUCHOWA, spalinalowa, do pracy w lesie, 6 KM, dużo zapasowych części, - 560 zł lub zamienie na telefon GSM. Wrocław, tel. 0601/07-64-07

PILA RAMOWA PM-120, hydrauliczna, prawna nowa, masa 450 kg - 1.500 zł. Kielcezwod, gm. Kościarn, tel. 060/173-49-69

PILA STOŁOWA do drewna, reg. podnoszenie, wózek boczny - 500 zł. Miękinia, tel. 0661/82-64-04

PILA TARCZOWA STIHL 360, cena - 1.000 zł lub zamienie na spawarkę Migomat 160 A. Sobótka, tel. 071/390-35-00 po godz. 16

PILA TARCZOWA do drewna, 220 V, aluminiowy stół - 300 zł. Wrocław, tel. 071/349-49-66

PILA TARCZOWA do metalu, śrad. 350 mm, gumówka - 800 zł. Wrocław, tel. 0694/24-12-69

PILA TASMOWA, do cięcia pianki poliuretanowej - 2.500 zł. Wrocław, tel. 0508/21-28-64

PILY ŁANCUCHOWE STIHL, spalinalowe: 09, 010, 020, 021, 025, 036, 044, 054; Partner 351, 450, McCulloch 130 - 300 i 800 zł oraz części do Husqvarny 242, 40 i Partnera. Lwówek Śląski, tel. 0608/87-87-35, 0880/9-00-75

PILY ŁANCUCHOWE Husavarna, Stihl, stan idealny, cena od 300 do 850 zł/szt. Prochowice, powiat legnicki, tel. 0691/82-08-14

PILY ŁANCUCHOWE - Partner 351 - 300 zł, Stihl 026, 3,5 KM - 800 zł Strzegom, pow. Świdnicki, tel. 0502/48-17-45

PILY ŁANCUCHOWE, benzyna: Castor, 2,7 KM - 500 zł, Solo, 3,0 KM - 600 zł Świdnica, tel. 0504/36-45-60

PISTOLET LAKIERNICZY H.I.P., niskociśnieniowy, nowy, regulator ciśnienia - 195 zł. Wrocław, tel. 071/340-00-38, 0602/28-05-01

PODNOŚNIK SAMOCHODOWY 2-kolumnowy, z najazdami - 4.000 zł. Chojnow, powiat legnicki, tel. 0602/89-20-52

PODNOŚNIK SAMOCHODOWY, boczny, ręczny - 2.000 zł. Namysłów, tel. 0692/45-83-46

● **PODNOŚNIKI KUBELKOWE, ELEWATORY, PRZE-NOŚNIKI ŁANCUCHOWE**, redlery, przenośniki ślimakowe, ślimaki, różne wydajności 5-100 t/godz. i wys. do 26 m b., zbiorniki zbożowe. Antoni Zagórski, 57-100 Krzepice 26, powiat strzeliński, tel. 071/392-35-76, 0608/11-71-37 W01160684

PODIELNICZE do frezarek - 1.000 zł. Świdnica, tel. 0504/61-60-53

POMPA, do malowania, duża wydajność, zapasowe akcesoria Wagner - 2.200 zł. Braszowice, powiat ząbkowski, tel. 0661/82-94-56

POMPA gęblinowa, 5-stopniowa, bardzo duża wydajność, przed suchobieganiem, szafka sterownicza - 1.500 zł. Głogów, tel. 076/831-77-13, 0692/33-26-67

POMPA, ręczna, hydrauliczna - 1.250 zł. Legnica, tel. 076/862-01-77 po godz. 19

POMPA DO WODY PIONIER, do igłofiltrów - 17.000 zł Łąkie, powiat mogielski, tel. 0601/22-33-06, 052/318-90-35

POMPA DO WODY, nowa, moc 1,5 kW, zasilenie 380 V, wydajność 80 l/min, wysokość 12 m, nieużywana - 400 zł. Przemków, powiat polkowicki, tel. 076/831-05-87, 0505/66-45-80

POMPA DO WODY, z silnikiem i hydroforem - 500 zł. Radwanica, tel. 071/311-77-93

POMPA DO WODY, Stary, 3,8 bar, wydajność 5 m³/godz. - 550 zł. Trzebnica, tel. 0600/58-53-30

● **POMPY PROFESJONALNE**: pompy nowe z gwarancją: do gnojownicy i ścieków bytowych (wykonanie stal nierdzewna) - od 213 zł; pompy: głębinowe - od 213 zł, ogrodowe - od 200 zł, spalinalowe - od 970 zł/10 m³/godz., 1200 zł/34 m³/godz., pompy do oleju napędowego, pompy do celów spożywczych, hydrofony i zbiorniki hydroforowe, przydomowe, przepompownie ścieków, tel. 071/351-81-96 (fax), 0694/81-01-46 W01191534

● **PÓLAUTOMATY SPAWALNICZE MIGMAG**, nowe, używane, wykonywane na zamówienie Migomaty o prądach spawania: 160 A, 180 A, 250 A, 280 A, do 600 A, ceny 2.200-4.800 zł. Serwis gwarancyjny i pogawraczki, Rawicz, tel. 0607/09-45-17, 065/545-43-00 W0118254

PRASA MINOSRODOWA, nacisk 1001 - 12.000 zł. Ostrów Wlkp. Tel. 0605/08-00-66

PRASY, ręczne, nacisk 1, 2, 3 i 5, odlew żelwny, nowe, prod. czeskiej - 210 zł. Wrocław, tel. 0509/29-72-51

PRASY DO MAKULATUREY, hydrauliczne, HSM 200 - 10.000 zł, minosrodowa - 2.500 zł. Luban, tel. 0607/09-86-01

PRASY HYDRAULICZNE, do wulkanizacji - 15.000 zł. Ostrów Wlkp. Tel. 0605/08-00-66

PRASY STOLARSKIE, od 500 zł i inne maszyny stolarskie. Kobylin, powiat krotoszyński, tel. 065/548-24-87, 0880/84-31-30

PROSTOWNIK BESTER - 320 zł. Bolków, tel. 075/471-37-40

PRZEKLADNIA, mechaniczna, silnik 5,5 kW, 46 obr./min, nieużywana - 800 zł. Jelcz-Laskowice, tel. 071/318-47-73

PRZYEMOBY SPAWALNICZE, 1teniony i acetylenowe, nowe, po 50 m b. - 400 zł/kpl. Wrocław, tel. 0600/97-18-69

PRZYRZĄD DIAGNOSTYCZNY, interfejs do komputera PC, Audi, VW, Skody, Seat, oryg. złącze, OBD I + OBD II, sprawa kody błędów, ustawienia podstawowe, elementy wykonawcze, ABS, poduszki pow. sterownic i inne - 200 zł. Opole, tel. 0601/54-72-97

PRZYRZĄD DIAGNOSTYCZNY, do badania zbieżności kół, sterowanie komputerem - 2.500 zł. Unikowice, powiat nyski, tel. 066/43-74-18

PRZYRZĄD DIAGNOSTYCZNY - TESTER 310 U, mikroproce-sorowy, do silników benzynowych i Diesla, nowy - 2.500 zł. Wrocław, tel. 0600/43-10-17

PRZYRZĄD DIAGNOSTYCZNY GTO QUATRO, do badania geometrii kół, po kalibracji, na gwarancji - 2.000 zł. Wrocław, tel. 071/799-84-40, 0604/95-93-70

PRZYRZĄD DO WYMIANY TŁOŚCISKA, w zaworach hamostatycznych Vaillant, nowy - 150 zł. Trzebnica, tel. 0693/28-08-45

PRZYRZĄDY DIAGNOSTYCZNE GIDS, testery do elektronicznie sterowanej, dzw. 2 szt. - 3.500 i 6.000 zł/szt. Legnica, tel. 0508/05-63-90

PRZYSTAWKA DO SPRAWKI BESTER 315, Migo-Mag - 500 zł. Polkowice, tel. 076/847-92-47, 0506/89-93-29

REDUKTOR DO BUTLI CO2, do nalewania piwa beczkowego - 150 zł. Wrocław, tel. 0605/91-07-64

RĘKĄB KO GALEZI, gr. cięcia do 10 cm, szer. 3 m - 9.000 zł, szer. 1,5 m - 4.500 zł. Wrocław, tel. 071/349-25-85 do 9 lub 20

ROZPIERAK BLACHARKI, nacisk 10 t, nowy, w pudełku, na gwarancji - 400 zł. Bielawa, tel. 0509/51-49-99

SILNIK ELEKTRYCZNY SKF 160M-2A, 16 kW, 380 V, 2.930 obr./min, kolnierzowy - 250 zł. Długoleś, tel. 071/315-15-64, 0604/85-03-46

SILNIK ELEKTRYCZNY, 150 kW, 1460 obr./min, stan b. dobry - 600 zł. Jelenia Góra, tel. 075/642-82-77

SILNIK ELEKTRYCZNY, 3 kW/1.400 obr./min - 150 zł. Krosno Odrz. Tel. 068/383-92-59

SILNIK ELEKTRYCZNY, 1.450 obr./min, 11 kW, 380 V, nowy - 700 zł. Legnica, tel. 0697/56-25-83

SILNIK ELEKTRYCZNY - 10 kW, 900 obr./min - 500 zł. Płanówka, tel. 075/722-16-89

SILNIK ELEKTRYCZNY, o mocy 22 kW, 1450 obr./min - 500 zł. Strzegom, tel. 074/855-04-92

SILNIK ELEKTRYCZNY, 1,3, 1,8 i 2,2 kW, 220 V - 220 zł/szt. Warta Bolesławiecka, tel. 0605/72-50-14

SILNIK ELEKTRYCZNY OKC 2-2128K, 220 V, 50 Hz, 2775/425 obr./min, 60/45 W - 45 zł. Wrocław, tel. 071/791-71-99, 0691/94-66-78

SILNIK ELEKTRYCZNY 3-MOT S1/KONT, 1996 r., do mycia ciśnieniowego Karcher HDS-895, 4,7 kW, 2.750 obr./min, 380/400 V, techn. sprawy, używany, 1,5-roczny - 350 zł. Wrocław, tel. 0609/28-18-55

SILNIK SPALINOWY S-15 - 800 zł lub zamienie na S-7. Limanowa, tel. 0502/07-43-22

● **SILNIKI ELEKTRYCZNE**, od 1 kW do 90 kW, motoreduktory, elektrobębny, wentylatory przemysłowe, TANO !!! wystawiamy fakturę VAT. Kargowa, tel. 068/352-64-78, 0604/21-21-17 W87009314

SILNIKI ELEKTRYCZNE, motoreduktory, różna, nowe i używane, ceny od 1.000 zł. Legnica, tel. 0691/82-09-22

SILNIKI ELEKTRYCZNE - 3-4 kW, 11 kW - 200 zł. Miękinia, powiat legnicki, tel. 0509/69-76-54

SILNIKI ELEKTRYCZNE - 1,3, 1,8 i 2,2 kW, 220 V - 220 zł/szt. Warta Bolesławiecka, tel. 0605/72-50-14

SILNIKI ELEKTRYCZNE, wibracyjne, do stołów wibracyjnych, 0,85 kW, na lapach, nowa - 300 zł/szt. Wołów, tel. 0509/06-38-60

SILNIKI ELEKTRYCZNE, 0,37-11 kW - od 50 zł. Wrocław, tel. 0692/46-63-63

SILNIKI ELEKTRYCZNE, 11 kW, 1450 obr., 3 szt. - 400 zł/szt. Zgorzelec, tel. 075/777-65-55

SPAWARKA, 150-165-185 A, 220/380 V, do elektrody 4 mm, kompletna, maska, szczotka, fabrycznie nowa, 320-490 zł. Wrocław, tel. 0601/71-45-50

SPAWARKA transformatorowa, 500 A, stan dobry - 1.200 zł. Wrocław, tel. 071/363-61-56

SPAWARKA transformatorowa, 230 V, fabryczna, z regulacją, elektrody 3,25 oraz silnik elektryczny 2,5 kW, 2800 obr./min, na lapach - 490 zł lub zamienie na telewizor albo inne propozycje. Wrocław, tel. 0606/62-07-04

SPAWARKA ŻNIN 270, wirowa, z elementami elektroniki, siłowa, zasilenie 380 V, 270 A, stan idealny - 750 zł. Wrocław, tel. 0600/97-18-69

SPAWARKA, 1986 r., spalinalowa, silnik diesel Ursus C-330, zabudowana na przyczepie 1-osiejowej, światła, hamulec najazdowy, mało eksploatowana, stan b. dobry - 4.500 zł. Kłodzko, tel. 0603/3-09-65

SPAWARKA BESTER transformatorowa, 630 A, z przewodem, stan dobry - 750 zł. Wrocław, tel. 0600/97-18-69

SPAWARKA MIGOMAT 380 V, 140 A, na drut D-8-0-6 - 1.600 zł. Jarecin, tel. 062/747-59-07

SPAWARKA MIGOMAT, 280 V, 150 i 160 A, reduktor, na kołach, prod. niemieckiej, nowa - 890 zł. Opole, tel. 077/469-59-53, 0601/54-72-97

SPAWARKA MIGOMAT 160, prod. niemieckiej, bez butli - 500 zł lub zamienie na transformatorową, tarcza, płyty, fi 100 i 80 mm. Przewóz, tel. 077/419-10-74

SPAWARKA MIGOMAT 160 A, + reduktor, drut 0-6-0-8 mm, wentylator na kołach, fabrycznie nowa - 970 zł oraz spawarka migomat 160 A, + reduktor, fabrycznie nowa - 920 zł. Wrocław, tel. 0601/71-45-50

SPAWARKA WIROWA, 350 A, stan dobry - 600 zł. Wrocław, tel. 071/363-61-56

SPAWARKI: Migomat 400 a OZAS Opole - 2.200 zł, TEP-401 - 3.200 zł, Magster Bestler 400 W, chłodzona wodą - 5.500 zł, Magster Płazmigrster 35/200, migomat + plazma - 4.200 zł, TIG AC/DC 200 a. Luban, tel. 0694/10-97-25

● **SPAWARKI ELEKTRODOWE**, inwerterowe, tig, półautomaty spawalnicze, prostowniki rozruchowe, zgrzewarki, przecinarki plazmowe, producent i bezpośredni importer, gwarancja, faktura VAT, WWW.BADEK.PL, pełna oferta i ceny. BADEK, Piława Dolna, tel. 074/831-28-08, 0502/38-11-40 W01199814

SPIRALE GRZEWCZE, 2,5 kW, do nagrzewania powietrza, nowa - 25 zł/szt. Strzegom, tel. 074/649-16-38, 0661/49-38-84

SPRĘZARKA, 270 l, 10 bar (regulacja), 5,5 kW, mało używana, stan b. dobry - 1.000 EUR. Tel. 0505/34-41-85

SPRĘZARKA, 1-litkowa - 230 zł. Brzeg, tel. 0502/12-72-68

SPRĘZARKA, 2-litkowa, poj. zbiornika 800 l - 600 zł. Głogów, tel. 0888/22-75-47

SPRĘZARKA WZ53, stan b. dobry - 5.000 zł. Górkę, powiat strzeliński, tel. 0609/56-14-05

SPRĘZARKA KP2A, zbiornik 140 l, 8 bar, wydajność 110 l/min, stan b. dobry - 600 zł. Wołów, tel. 0509/06-36-60

SPRĘZARKA EINHELL, 8 atm, olejowa, zbiornik 50 l, 2 x EURO, fabrycznie nowa - 780 zł oraz sprężarka 8 atm, 25 l, nowa - 460 zł. Wrocław, tel. 0601/71-45-50

SPRĘZARKA, duża pojemność, sprawną, stan b. dobry - 1.200 zł oraz butle gazowa, tlenowa, acetylenowa i CO2 - 400 zł. Żary, tel. 0660/23-76-94

SPRĘZARKA ALPU SCR-20, śrubowa, 1987 r., moc 15 kW - 10.000 zł. Ząbkowice Śląskie, tel. 0693/72-50-96, 0509/93-61-01

SPRĘZARKA OLEJOWA EINHELL, 230 V/1,5 kW, 8 bar, zbiornik 12 l, 210 l/min, nowa, na kółkach - 470 zł. Bolesławiec, tel. 075/736-33-57

● **SPRĘZARKI** śrubowe, prod. niemieckiej, stan b. dobry: 7,5 kW - 0,8 m³/min, 18 kW - 2,2 m³/min, 30 kW - 4 m³/min, 45 kW - 6 m³/min, 55 kW - 8 m³/min. Strzegom, tel. 074/649-41-29, 0691/78-27-85 W01169834

SPRĘZARKI: Wan, 3-litkowa, silnik 2,2 kW - 1.000 zł, 1-litkowa - 300 zł, 2-litkowa, silnik 1,5 kW - 250 zł oraz strug elektryczny T.I.P. - 150 zł. Dzierżonów, tel. 074/630-10-10, 0889/11-60-03

STACJA DO OZDYSKU FREQU - 1.200 zł. Wrocław, tel. 071/345-45-51, 0605/45-51-28

STACJE PALIW, kontenerowe, zbiorniki 15 000 i 20 000 l, mało używane, kompletna dokumentacja - 37.000 zł. Wrocław, tel. 0509/50-32-14

STOŁY ELEKTROMAGNETYCZNE, i magnetyczne - 400 zł. Świdnica, tel. 0504/61-60-53

STÓL PROBIERZCZY PW-8, do naprawy pomp paliwowych, stan dobry - 4.500 zł. Kozłm Wlkp. Tel. 0609/23-14-22

STÓŁ WARSZTATOWY, metalowy - 300 zł. Kobylin, tel. 065/548-22-21

STÓŁ WARSZTATOWY - 350 zł. Wrocław, tel. 071/357-25-25

STRUGARKA, duza, bez silnika - 350 zł. Brzeg, tel. 0502/12-72-68

STRUGARKOPUGARKA - 4.000 zł. Lubin, tel. 076/724-63-71, 0609/83-14-04

SUSZARNIA DO DREWNA, typ „Hajnowka”, 2 szt., 8 wentylatorów - 8.000 zł. Wrocław, tel. 0508/21-28-64

SUWNICA bramowa, dl. 60 m, szer. 16 m - 20.000 zł. Świebodzice, powiat świdnicki, tel. 0608/48-33-64

SUWNICA elektryczna, udźwign 3 tony, sprawną technicznie - 11.000 zł. Zagan, tel. 0607/87-56-91

SZATKOWNICA DO KAPUSTY, 11-nożowa, 3-golet. z Modlikowa, gm. Zagrodno, tel. 076/877-38-28

SZLIFIERKA DO GWINTÓW, prod. rosyjskiej, bogata wyposażenie, technicznie sprawną, stan b. dobry - 8.000 zł. Wrocław, tel. 071/326-09-26, 0508/28-70-90

SZLIFIERKA KĄTOWA CELMA - 170 zł. Wrocław, tel. 071/346-23-10, 0601/70-33-89

TARCE DO PILY, widowe, fi 500 mm - 450 zł. Kamieniec Wrocławski, tel. 071/318-54-31, 0604/89-83-91

TARCE DO PILY: do cięcia asfaltu i betonu, średnica 350 mm, nowa - 400 zł, do cięcia metalu, średnica 350 mm, 4 szt. - 100 zł. Walbrzych, tel. 0889/48-08-70

TECHNOLOGIA PRODUKCJI: sztucznej gumy, farb akrylowych, mas lynkarskich i lynków akrylowych, gotowe recepty i worki - 800 zł. Brzeg, tel. 0698/81-05-82

TOKARKA TUM 25, stan dobry - 5.000 zł. Działowa Kłoda, powiat oleśnicki, tel. 062/785-18-85

TOKARKA do drewna - 1.200 zł. Miejska Górka, powiat rawicki, tel. 060/76-55-07

TOKARKA TUI 48, uniwersalna - 4.500 zł. Praszka, powiat oleśki, tel. 0604/63-49-92

TOKARKA uniwersalna, typ Strzałczyk, dl. toczenia 500 mm, średnica 35 mm, do małego remontu - 2.000 zł. Rawicz, tel. 065/546-71-42, 0602/79-02-12

TOKARKA TR-45, do metalu, długość robocza 150 cm - 5.500 zł. Zduny, powiat krotoszyński, tel. 0602/13-94-73

TRAK do drewna, z ruchomym wózkiem, nadaje się do wyrobu palet - 2.990 zł. Kluczbork, tel. 077/418-48-94, 0504/47-88-12

TRAK, Wood-Meizer, stan idealny, w ciągłej eksploatacji, 9 m b. cięcia - 24.000 zł. Luban, tel. 0606/38-38-27

TRAK taśmowy, samojazdowy, 11 m b., ostrzałka - 8.000 zł. Nysa, tel. 077/453-44-57, 0501/37-90-82

TRAK taśmowy, poziomy, silnik 11 kW, firmy Kargowa - 14.000 zł. Rawicz, tel. 065/546-46-14

TRAK taśmowy, dl. cięcia 7,5 m - 6.000 zł lub zamienie na ziom stalowy. Skorszyce, tel. 077/431-84-33

WARDKOŚCIOMIERZ ROCKWELLA PW-106 LUCZNIK - 350 zł. Laszno, tel. 0696/80-06-88

UCHWYTY DO TOKAREK, mechaniczne i pneumatyczne - 150 zł. Świdnica, tel. 0504/61-60-53

UKŁADY PŁASTYFIKACYJNE, Metalchem LD-25 i Metalchem LD-20, prod. Gliwice, średnica 60 i 40 mm + przekładnia WL-400 - 3.500 zł. Oleśnica, tel. 0600/05-08-96

WAGA TOWAROWA, 50-tonowa - 16.000 zł. Bolesławiec, tel. 060/08-52-13

WAGI SAMOCHODOWE, fundamentowe i bezfundamentowe, 8-50 i od 8.000 zł. Konin, tel. 063/243-77-68, 0502/21-96-72

WALCARKA DO GUMY - 2.500 zł. Zakrzew, powiat jarociński, tel. 062/740-14-30

WAŁ DO PILY TARCZOWEJ, 40, masa 22 kg, nowy - 200 zł. Wrocław, tel. 071/794-85-32, 0692/34-60-07

WAŁ DO STRUGARKI, dl. noża 35 cm, stan idealny - 200 zł. Białostok, powiat oleśnicki, tel. 0696/15-06-66

WAŁ DO STRUGARKI, na 3 noże, 40 cm, nowy - 200 zł. Wrocław, tel. 071/794-85-32, 0692/34-60-07

WALKI GRZEJNE, dkiadane, 750 W, do pieców akumulacyjnych - 12 zł/szt. Zygmunt Korbut, 53-134 Wrocław, ul. Brossa 29

WALCZARKA LINIOWA, do zrywki drewna, zawieszana, przystosowana do każdego ciągułka z pługiem do myłowania - 1.500 zł. Bardo, tel. 074/817-17-13 po godz. 17, 0603/12-38-31

WALCZARKA ŁANCUCHOWA, warsztatowa, z wózkiem, udźwign 0,5 t, dl. łańcucha 3 m, nowa - 800 zł lub zamienie na telefon GSM Nokia 6600 albo inne propozycje. Walbrzych, tel. 0889/48-08-70

WENTYLATOR DACHOWY LHG KANALFLAKT TFER 200, prod. niemieckiej, 2.550 obr./min - 380 zł. Wrocław, tel. 0503/60-78-79

WENTYLATOR WYCIĄGOWO-NADMUCHOWY, turbiny, 220 V, prod. niemieckiej - 300 zł. Lubin, tel. 0693/11-29-09

WENTYLATORY, o dużej mocy, wym. 145x145 cm, wydajność 45.000 m³/godz., nowe - 2.000 zł. Legnica, tel. 0691/82-09-22

WENTYLATORY, promieniowy - 400 zł, bębnowy - 270 zł, fi 600 mm - 300 zł, dachowe WD25, WD30 - 260 zł. Wrocław, tel. 0692/46-63-63

WENTYLATORY DACHOWE WD-20, nowa, 3 szt. - 600 zł/szt. Dobrocin, tel. 074/830-01-48, 0501/41-08-43

WENTYLATORY PROMIENIOWE - od 300 zł/szt. Wrocław, tel. 071/33-57-25-25

WENTYLATORY WYCIĄGOWE, o dużej wydajności, średnica 50 cm, używane, 2 sztuki - 350 zł/szt. Trzebnica, tel. 0601/81-42-72

WIELOPIŁA DO DREWNA, tartaczna, 30 kW, szer. robocza 65 cm, posuw regulowany, wysokość do 18 cm, 15-tarczowa - 6.900 zł. Trzebieziszewo, tel. 074/814-80-44, 0604/26-86-08

WIERTARKA, pneumatyczna, ręczna, kpl., z węzłami, prawie nowa - 270 zł. Kobylin, tel. 065/548-22-21

WIERTARKA, do mieszania kleju, profesjonalna - 1.000 zł. Kolin, tel. 062/740-58-78, 0609/80-17-75

WIERTARKA HILTI TE-6S - 1.100 zł. Wrocław, tel. 071/346-23-10, 0601/70-33-89

WIERTARKA WS-16, do metalu - 900 zł. Wrocław, tel. 0694/24-12-69

WIERTARKA PROMIENIOWA CEGIELSKI GRV 553 - 16.000 zł. Wrocław, tel. 0605/04-24-90

WIERTARKA ŚLUPOWA, regulacja obrotów - 1.000 zł. Zduny, tel. 062/721-50-63

WIERTARKA STOŁOWA WS-15, stan idealny - 800 zł. Wrocław, tel. 071/346-49-89, 0502/60-40-46

TELEFONY KOMÓRKOWE

SKUP SPRZEDAŻ SERWIS SIM-LOCK

CENY SKUPU TEL. UŻYTYCH		CENY SKUPU TEL. NOWYCH	
3310 - 140	C55 - 170	6610 - 500	C60 - 250
3410 - 170	MC60 - 320	6610i - 570	CX65 - 600
3510i - 260	ST55 - 350	3100 - 390	C65 - 390
3100 - 350	E365 - 380	3510i - 290	T610 - 500
6310i - 450	C550 - 290	6100 - 500	T630 - 600
6610 - 470	C350 - 190	3200 - 500	V500 - 620
S55 - 370	T722i - 230	3220 - 600	V300 - 600
MT55 - 120	i inne	6210 - 1050	i inne

NASZE PUNKTY OBSŁUGI KLIENTA

WROCLAW I ul. KRASIŃSKIEGO 32 tel. 71/341-92-95 kom. 607-17-17-29	WROCLAW II C.H. Tesco ul. DEGA 37/47 kom. 888-049-803	LUBIN C.H. REAL ul. Jana Pawła II 3 kom. 888-049-801	WALBRZYCH C.H. REAL ul. KUSOCINSKIEGO 4 kom. 508-620-935
---	---	--	--

TELEFON BEZPRZEWODOWY Cordless Telephone, pasmo 900 MHz, stan idealny - 55 zł. Dobrzykowiec, tel. 071318-51-72, 0603/11-35-31

TELEFON BEZPRZEWODOWY, prod. niemiecki, używany - 70 zł. Trzebnica, tel. 071312-18-90, 0696/51-31-35

TELEFON BEZPRZEWODOWY HAGENUK, 900 GHz, - 98 zł. Wrocław, tel. 0508/80-85-96

TELEFON BEZPRZEWODOWY PANASONIC KX-TG2550, działa na częstotliwości 2.4 GHz, identyfikacja, siłka, podświetlenie - 110 zł. Wrocław, tel. 071/374-21-63, 0605/40-05-06

TELEFON BEZPRZEWODOWY ISDN SINUS 61, zasięg 300 m, stan dobry - 210 zł. Zgorzelec, tel. 0606/41-88-16

TELEFON GSM ALCATEL 302 - 100 zł. Wrocław, tel. 0661/55-14-65

TELEFON GSM ALCATEL 302, nowy + karta Tak Tak - 160 zł. Wrocław, tel. 0888/91-19-63

TELEFON GSM ALCATEL VIEW, bez SIM locka, ładowarka - 40 zł. Wrocław, tel. 0888/91-19-63

TELEFON GSM ERICSSON T205, bogate menu, bateria wibracyjna, gry, WAP, aktywna kłapka - 90 zł. Walbrzych, tel. 0608/71-90-60

TELEFON GSM LG 7050, nowy, cyfrowy aparat fotograficzny, duży wyświetlacz, gwarancja, instrukcja obsługi, ładowarka nieużywany - 530 zł. Złotoryja, tel. 076/878-79-10, 0606/43-82-10

TELEFON GSM MITSUBISHI M320, nowy, kolorowy wyświetlacz, dzwoni polifonicznie, Java, GPRS, terminarz, port podczerwień, SIM lock Era GSM - 300 zł. Legnica, tel. 0503/59-88-42

TELEFON GSM MITSUBISHI TRIUM ECLIPSE, lekko uszkodzona obudowa, kolorowy wyświetlacz, stan dobry - 190 zł lub zamienie na telefon GSM Mitsubishi M320, z dopłatą. Wrocław, tel. 0603/58-25-28

TELEFON GSM MITSUBISHI TRIUM MARS, bez SIM locka, ładowarka stacjonarna i samochodowa, - 100 zł. Wrocław, tel. 0888/91-19-63

TELEFON GSM MOTOROLA A835, 3-miesięczny, sprawdzony z Anglii, UMTS, GPRS, MMS, EMS, kalendarz, notatnik, Java, odczyt formatu mp3/mp4/bmp/jpg/gif, cyfrowy aparat fotograficzny, funkcja kamery wideo, rozdzielczość do 640x480 - 550 zł. Legnica, tel. 0505/47-09-20

TELEFON GSM MOTOROLA C350, kompletny, ładowarka sieciowa, instrukcja, pudełko - 220 zł. Wrocław, tel. 0502/89-73-21

TELEFON GSM MOTOROLA E365, kolorowy wyświetlacz, rozdzielczość do 128x160, cyfrowy aparat fotograficzny, dzwoni polifonicznie, duży funkcji, ładowarka, instrukcja obsługi, zapakowany - 400 zł. Lubin, tel. 0691/45-97-38

TELEFON GSM MOTOROLA E365, cyfrowy aparat fotograficzny, dzwoni polifonicznie, gwarancja, zapakowany, ładowarka, stan b. dobry - 440 zł lub zamienie na droższy, do 650 zł. Piława Górna, powiat dzierżoniowski, tel. 0609/60-58-57

TELEFON GSM MOTOROLA E398, uszkodzone gniazdo karty i podświetlenie wyświetlacza, kompletny, ładowarka, okablowanie, stan b. dobry - 470 zł. Bolesławiec, tel. 0888/52-25-09

TELEFON GSM MOTOROLA M3688, 2-systemowy, nowy, pudełko, kpl., stan b. dobry, na karte TAK TAK, Heyah, z SIM lockiem Ery, - 70 zł. Wrocław, tel. 0608/71-53-47

TELEFON GSM MOTOROLA T192 - 100 zł. Wrocław, tel. 0661/55-14-65

TELEFON GSM MOTOROLA T720i, kompletny - 260 zł lub zamienie. Olawa, tel. 0501/66-71-83

TELEFON GSM NOKIA 3200, bez SIM locka, komplet, wbudowany aparat cyfrowy - 500 zł lub zamienie. Olawa, tel. 0501/66-71-83

TELEFON GSM NOKIA 3200, bez SIM locka, kompletny, wbudowany aparat cyfrowy, radio, dyktafon - 489 zł. Wrocław, tel. 0604/14-16-32

TELEFON GSM NOKIA 3200, bez SIM locka, stan b. dobry - 430 zł. Wrocław, tel. 0604/48-29-80

TELEFON GSM NOKIA 3200, nowy, kpl., bez SIM locka, na gwarancji, - 530 zł. Wrocław, tel. 0608/66-75-67

TELEFON GSM NOKIA 3200, nowy, bez SIM locka, zestaw słuchawkowy, stereo, cyfrowy aparat fotograficzny, ładowarka, gwarancja, zapakowany - 530 zł. Złotoryja, tel. 076/878-79-10, 0606/43-82-10

TELEFON GSM NOKIA 3210, bez SIM locka, ładowarka, stan b. dobry - 120 zł. Wrocław, tel. 0888/91-19-63

TELEFON GSM NOKIA 3210, sam aparat, uszkodzony ukł. kwarcowy na płycie głównej - 40 zł. Wrocław, tel. 0691/13-75-94

TELEFON GSM NOKIA 3220, nowy, kompletny, wbudowany aparat cyfrowy, 65 tys. kolorów podświetlenia - 690 zł. Wrocław, tel. 0660/79-31-21, 0888/29-34-19

TELEFONY KOMÓRKOWE

• SKUP - SPRZEDAŻ - ZAMIANA
• ROZKODOWYWANIE SIM-LOCK
• AKCESORIA - SERWIS

ul. Grzabalska 9
"pod Lotosami", pl. Legionów
tel. 071/341-27-91, 0-602 178 734

TELEFON GSM NOKIA 3310, stan dobry - 200 zł. Jawor, tel. 0601/55-09-32

TELEFON GSM NOKIA 3310, bez SIM locka, ładowarka - 130 zł. Mirków, tel. 071315-11-28, 0887/17-43-81

TELEFON GSM NOKIA 3310, bez SIM locka, kompletny - 160 zł lub zamienie. Olawa, tel. 0501/66-71-83

TELEFON GSM NOKIA 3310, niebieski, techn. sprawny + panel, biały - 150 zł. Strzegom, tel. 0691/68-50-24

TELEFON GSM NOKIA 3310, pudełko, ładowarka, ony, akumulator, dodatkowo drugi nowy akumulator w pudełku - 170 zł. Środa Śląska, tel. 0501/65-86-24

TELEFON GSM NOKIA 3310, bez SIM locka, ładowarka, stan dobry - 150 zł lub zamienie na konsolę Sony Playstation 7502 lub 9002. Wrocław, tel. 0601/72-14-59

TELEFON GSM NOKIA 3310, bez SIM locka, ładowarka - 160 zł. Wrocław, tel. 0504/40-14-40

TELEFON GSM NOKIA 3330, ładowarka - 220 zł. Jawor, tel. 0601/55-09-32

TELEFON GSM NOKIA 3330, bez SIM locka, pudełko - 150 zł. Luban, tel. 0508/50-22-34

TELEFON GSM NOKIA 3410, ładowarka stacjonarna, z SIM lockiem PLUS GSM - 220 zł lub zamienie na Nokii 6310. Głogów, tel. 0693/15-83-49

TELEFON GSM NOKIA 3410, nowy - 250 zł. Grodków, powiat brzeski, tel. 0888/85-96-66

TELEFON GSM NOKIA 3410, ładowarka, stan dobry - 250 zł. Jawor, tel. 0601/55-09-32

TELEFON GSM NOKIA 3410, bez SIM locka, ładowarka, stan dobry - 190 zł. Legnica, tel. 0691/87-60-36

TELEFON GSM NOKIA 3410, nowy, bez SIM locka, zapakowany, instrukcja obsługi, gwarancja, ładowarka, nieużywany, jasnoniebieski - 240 zł. Lwówek Śląski, tel. 075/782-23-11, 0606/43-82-10

TELEFON GSM NOKIA 3410, bez SIM locka, kompletny - 190 zł lub zamienie. Olawa, tel. 0501/66-71-83

TELEFON GSM NOKIA 3410, bez SIM locka, ładowarka, stan b. dobry - 200 zł. Wrocław, tel. 0888/91-19-63

TELEFON GSM NOKIA 3410, nowy, zapakowany, bez SIM locka, polskie menu, folia na wyświetlacz - 240 zł. Wrocław, tel. 071/341-15-47, 0502/24-78-00

TELEFONY GSM

• SKUP - SPRZEDAŻ - ZAMIANA
• ROZKODOWYWANIE SIM-LOCK
• AKCESORIA - SERWIS

ul. Szopena 6 (obok T88), "Jaworski Polska Chupa"
tel. 071/354-36-21, 0-501 984 441

TELEFON GSM NOKIA 3410, bez SIM locka, ładowarka - 200 zł. Wrocław, tel. 0501/01-87-86

TELEFON GSM NOKIA 3410, nowy, bez SIM locka, zapakowany, instrukcja obsługi, gwarancja, ładowarka, nieużywany, jasnoniebieski - 240 zł. Złotoryja, tel. 076/878-79-10, 0606/43-82-10

TELEFON GSM NOKIA 3510, SIM lock idea, ładowarka, oryginalny, zapakowany, stan idealny - 180 zł. Sobótka, tel. 071/316-22-95, 0509/53-78-27

TELEFON GSM NOKIA 3510i, ładowarka, zapakowany, instrukcja obsługi, okablowanie, oprogramowanie, pokrowiec skórzany i silikonowy, SIM lock Plus GSM, zadany, mało używany - 330 zł. Legnica, tel. 0601/31-85-03, 0605/52-37-49

TELEFON GSM NOKIA 3510i, ładowarka, pudełko, instrukcja, 2 etui (skórzane i silikonowe), kabel do komputera, płyta, SIM lock Plus, stan idealny, mało używany - 330 zł. Legnica, tel. 0605/52-37-49, 0601/31-85-03

TELEFON GSM NOKIA 3510i, kompletny, używany, stan b. dobry - 270 zł. Miękinia, tel. 071/317-80-95, 0502/35-20-89

TELEFON GSM NOKIA 3510i, bez SIM locka, ładowarka, stan b. dobry - 290 zł. Wrocław, tel. 0888/91-19-63

TELEFON GSM NOKIA 3510i, kolorowy wyświetlacz, gry, dzwoni polifonicznie + ładowarka - 290 zł. Wrocław, tel. 0880/89-59-74

TELEFON GSM NOKIA 3510i, zadany, ładowarka - 320 zł. Wrocław, tel. 0880/26-25-66

TELEFON GSM NOKIA 3510i, nowy, nieużywany, zapakowany, bez SIM locka, polskie menu, - 290 zł. Wrocław, tel. 071/341-15-47, 0502/24-78-00

TELEFON GSM NOKIA 5110, bez SIM locka, stan b. dobry - 120 zł. Śyców, tel. 0609/81-48-98

TELEFON GSM NOKIA 5110, aktywny, z numerem, ładowarka stacjonarna, pudełko, instrukcja wjęz. polskim, stan b. dobry - 110 zł. Świebodzice, powiat świdnicki, tel. 0607/44-18-41

TELEFON GSM NOKIA 5210, ładowarka, zapakowany, instrukcja obsługi, bez SIM locka, mało używany, stan b. dobry - 280 zł. Legnica, tel. 0605/52-37-49

TELEFON GSM NOKIA 5210, kompletny, mało używany, bez SIM locka, stan b. dobry - 290 zł. Legnica, tel. 0609/62-85-39

TELEFON GSM NOKIA 5210, WAP, port podczerwień, gry, termometr, stoper, budzik, kalendarz, kalkulator, bez SIM locka, stan b. dobry - 300 zł. Świdnica, tel. 0661/13-22-61

TELEFON GSM NOKIA 5210, bez SIM locka, ładowarka, stan b. dobry - 300 zł. Wrocław, tel. 0888/91-19-63

TELEFON GSM NOKIA 5510, bez SIM locka, ładowarka, słuchawki, płyta CD, kabel do PC, pokrowiec, pudełko, instrukcja - 160 zł. Wrocław, tel. 0888/91-19-63

TELEFON GSM NOKIA 6100, na kartę Simplus, ziola obudowa kpl., wyposażenie, stan idealny - 450 zł. Legnica, tel. 0807/40-88-46

TELEFON GSM NOKIA 6100, mało używany, kompletny, kolor złoty, SIM lock idea, stan b. dobry - 490 zł. Legnica, tel. 0605/52-37-49

TELEFON GSM NOKIA 6100, nowy, mały, kolorowy wyświetlacz, zapakowany, ładowarka, instrukcja obsługi, gwarancja - 600 zł. Lwówek Śląski, tel. 075/782-23-11, 0606/43-82-10

TELEFON GSM NOKIA 6100, bez SIM locka, kompletny - 490 zł lub zamienie. Olawa, tel. 0601/66-71-83

TELEFON GSM NOKIA 6100, bez SIM locka, ładowarka, stan idealny - 500 zł. Wrocław, tel. 0888/91-19-63

TELEFON GSM NOKIA 6210, nowe oprogramowanie, stan dobry - 190 zł. Legnica, tel. 0509/01-36-65, 0880/66-36-25

TELEFON GSM NOKIA 6210, ładowarka, 2 baterie Li-Ion, stan b. dobry - 210 zł. Świdnica, tel. 0603/55-51-90

TELEFON GSM NOKIA 6210, ładowarka, nowy panel - 220 zł. Trzebnica, tel. 0692/34-53-50

TELEFON GSM NOKIA 6210, bez SIM locka, ładowarka sieciowa, pudełko - 200 zł. Wrocław, tel. 0888/91-19-63

TELEFON GSM NOKIA 6230, nowy, pudełko - 1.100 zł. Śyców, powiat oleśnicki, tel. 0660/15-44-91

TELEFON GSM NOKIA 6260, fabrycznie nowy, na gwarancji - 1.690 zł, Nokii 7610 - 1.790 zł, Nokii 6230 - 1.150 zł, Nokii 6600 - 1.190 zł, Nokii 7200 - 1.150 zł, Nokii 7260 - 1.090 zł, Nokii 6820 - 790 zł, Nokii 7250i - 750 zł, Nokii 8910i - 1.790 zł, Sony Ericsson P910, nowość - 2.750 zł, Sony Ericsson P900 - 1.590 zł. Wrocław, tel. 071/783-69-39, 0501/41-88-41 W81026894

TELEFON GSM NOKIA 6260, nowy, kolor srebrny - 1.850 zł. Śyców, powiat oleśnicki, tel. 0660/15-44-91

TELEFON GSM NOKIA 6260, nowy, zapakowany, polskie menu, bez SIM locka, - 1.640 zł. Wrocław, tel. 071/341-15-47, 0502/24-78-00

TELEFON GSM NOKIA 6310i, ładowarka, bez SIM locka, stan b. dobry - 430 zł lub zamienie. Chojnów, pow. legnicki, tel. 0698/66-85-82

TELEFON GSM NOKIA 6310i, zapakowany, kompletna dokumentacja, ładowarka, pokrowiec, bez SIM locka - 390 zł. Ostrów Wlkp., tel. 0602/27-85-56

TELEFON GSM NOKIA 6310i, bez SIM locka, ładowarka sieciowa - 350 zł. Wrocław, tel. 0888/91-19-63

TELEFON GSM NOKIA 6510, bez SIM locka, kompletny - 300 zł lub zamienie. Olawa, tel. 0501/66-71-83

TELEFON GSM NOKIA 6510, ładowarka sieciowa, kpl. dokumentacja, SIM lock idea - 310 zł. Ostrów Wlkp., tel. 0507/52-85-22 go podz. 18

TELEFON GSM NOKIA 6510, kompletny, kupiony w salonie, stan idealny - 300 zł e-mail: pawelwro@wp.pl. Wrocław, tel. 071/791-83-17, 0503/77-76-36

TELEFON GSM NOKIA 6510, mały, radio, bez SIM locka - 290 zł. Wrocław, tel. 0880/26-25-66

TELEFON GSM NOKIA 6510, kolor złoty, niebieski wyświetlacz, kupiony w salonie, stan idealny - 290 zł. Zgorzelec, tel. 0504/10-28-80

TELEFON GSM NOKIA 6600, komplet, gwarancja, karta pamięci 32 MB - 1.050 zł. Olawa, tel. 0501/66-71-83

KOMÓRKI

SPRZEDAŻ - SKUP - SERWIS
AKCESORIA - USUWANIE BLOKAD

WROCLAW, UL. POMORSKA 55
TEL. 071/328-71-03
UL. DWOROWA 9
TEL. 071/789-48-19

TELEFON GSM NOKIA 6600, nowy - 500 zł. Ostrzeszów, tel. 0609/55-07-71

TELEFON GSM NOKIA 6610, stan idealny - 500 zł. Olawa, tel. 0605/28-02-15

TELEFON GSM NOKIA 6610, bez SIM locka, komplet - 490 zł lub zamienie. Olawa, tel. 0501/66-71-83

TELEFON GSM NOKIA 6610, SIM lock Plusa - 420 zł lub zamienie na Nokii 3310, 3510 i inne propozycje. Wińsko, powiat wolowski, tel. 0609/84-00-36

TELEFON GSM NOKIA 6610i, nowy, z aparatem cyfrowym, zestaw głośnomówiący, radio, bez SIM locka - 770 zł. Legnica, tel. 0602/31-28-77

TELEFON GSM NOKIA 6610i, nowy, kompletny, gwarancja - 680 zł. Wrocław, tel. 071/333-71-57, 0606/66-48-27

TELEFON GSM NOKIA 6610i, nowy, niebieski, cyfrowy aparat fotograficzny, zestaw słuchawkowy, stereo, ładowarka, gwarancja, zapakowany, bez SIM locka - 670 zł. Złotoryja, tel. 076/878-79-10, 0606/43-82-10

TELEFON GSM NOKIA 6670, następcza Nokii 7610, srebrny, nowy, model wysokiej klasy - 2.200 zł. Olawa, tel. 071/301-72-50

TELEFON GSM NOKIA 6800, bez SIM locka, kompletny - 490 zł lub zamienie. Olawa, tel. 0501/66-71-83

TELEFON GSM NOKIA 6800, bez SIM locka, gwarancja, kompletny - 590 zł. Wrocław, tel. 0601/55-56-82

TELEFON GSM NOKIA 7210, ładowarka, stan b. dobry - 550 zł. Wrocław, tel. 0509/91-89-18

TELEFON GSM NOKIA 7600, stan b. dobry, bez SIM locka, na gwarancji, - 790 zł. Wrocław, tel. 0608/66-75-67

TELEFON GSM NOKIA 7610, kompletny, aparat cyfrowy, płyta CD, karta pamięci 64 MB, bardzo dużo funkcji - 1.800 zł. Olawa, tel. 071/301-72-50

TELEFON GSM NOKIA 7650, bez SIM locka, kompletny, cyfrowy aparat fotograficzny, funkcja kamery wideo - 490 zł lub zamienie. Olawa, tel. 0501/66-71-83

TELEFON GSM NOKIA 7650, cyfrowy aparat fotograficzny, funkcja kamery wideo, port podczerwień, złącze bluetooth, funkcja dyktafonu, głośnomówiący, stan dobry - 490 zł. Olawa, tel. 0606/62-55-21

TELEFON GSM NOKIA 7650, bez SIM locka, aparat cyfrowy, zoom, funkcja kamery wideo, polifoniczne dzwoni, stan b. dobry - 550 zł. Strzegom, pow. świdnicki, tel. 0603/77-29-94

TELEFON GSM NOKIA 7650, bez SIM locka, ładowarka, stan b. dobry - 530 zł. Wrocław, tel. 0889/38-74-86

TELEFON GSM NOKIA 8110, ładowarka, bez SIM locka, - 100 zł. Wrocław, tel. 0887/23-34-34

TELEFON GSM NOKIA 8210, bez SIM locka - 200 zł lub zamienie. Olawa, tel. 0501/66-71-83

TELEFON GSM NOKIA 8210, bez SIM locka, ładowarka stacjonarna, stan b. dobry - 200 zł. Wrocław, tel. 0888/91-19-63

TELEFON GSM NOKIA 8210, zapakowany, ładowarka, i właściciel, zadany, stan b. dobry - 170 zł. Wrocław, tel. 0602/59-60-90

TELEFON GSM NOKIA 8210, niebieski, kupiony w salonie, nowy akumulator - 180 zł. Zgorzelec, tel. 0504/10-28-80

TELEFON GSM NOKIA 8310, bez SIM locka, stan idealny - 350 zł lub zamienie. Olawa, tel. 0501/66-71-83

TELEFON GSM NOKIA 8700 - 800 zł. Wrocław, tel. 0693/13-30-00

TELEFON GSM PANASONIC GD35, pokrowiec, ładowarka, WAP, bateria wibracyjna, słownik T9 w języku polskim, gry, kalkulator, budzik, kolor srebrny, SIM lock idea, stan idealny - 110 zł. Bolesławiec, tel. 0503/62-93-29

TELEFON GSM PANASONIC X60, nowy, kpl., na gwarancji, - 590 zł. Wrocław, tel. 071/781-86-56

TELEFON GSM SAGEM MY V75, bez SIM locka - 530 zł lub zamienie. Olawa, tel. 0501/66-71-83

TELEFON GSM SAGEM MY X5, gwarancja, kolor srebrny, oryginalny, zapakowany, stan b. dobry - 240 zł. Wrocław, tel. 071/341-34-49, 0509/30-53-56

TELEFON GSM SAMSUNG SGH C100, dużo funkcji, pasek, stan b. dobry + naklejka Heyah, świecąca - 290 zł. Lwówek Śląski, tel. 0505/05-13-43

TELEFON GSM SAMSUNG SGH C100, bez SIM locka, ładowarka, pudełko - 280 zł. Polkowice, tel. 0661/25-40-73

TELEFON GSM SAMSUNG SGH C100, bez SIM locka, ładowarka, pudełko, instrukcja - 300 zł lub zamienie. Wrocław, tel. 0501/01-87-86

PIOMAR

HURTOWNIA

Wrocław, ul. Zawalna 17
tel./fax 071/372 63 81
www.piomar.wroc.pl
email: biuro@piomar.wroc.pl

- pokrowce - 8,-
- etui skóra - 15,-
- etui zamek - 15,-
- ładowarki siec. - 15,-
- ładowarki sam. - 10,-
- uchwyty - 15,-
- stojaczki - 8,-
- zestawy słuch. - od 10,-
- panele i obudowy - od 15,-
- baterie (PROMOCJA) - od 20,-
- antenki i konektorki - od 12,-
- karty startowe i kupony uzup.

karty pamięci - SUPER CENY !!!

- *MMC 128 MB - 139,-
- *CF 128 MB - 125,-
- *SM 128 MB - 155,-
- *czytniki kart - od 85,-

do każdego telefonu - PREZENT !
f-ry VAT również na tel. używane

PIOMAR

skup-sprzedaż telefonów GSM
55-505 Wrocław, ul. Hubska 112/118
(hipermarket ELEA) tel. 071/788 80 80

TELEFON GSM SAMSUNG SGH E700, nowy, kpl., bez SIM locka, na gwarancji, - 890 zł. Wrocław, tel. 071/784-53-51

TELEFON GSM SAMSUNG SGH E710, kompletny, ładowarka, stan idealny, cyfrowy aparat fotograficzny, funkcja kamery wideo, stan idealny - 1.000 zł. Wrocław, tel. 0693/13-30-00

TELEFON GSM SAMSUNG SGH N620, mały, srebrny, dzwoni polifonicznie, duży funkcji - 310 zł. Wrocław, tel. 0880/40-55-66

TELEFON GSM SAMSUNG SGH R200, kompletny, dokumentacja, kłapka - 180 zł. Wrocław, tel. 0880/40-55-66

TELEFON GSM SAMSUNG SGH T410 - 950 zł lub zamienie na telefon Motorola V600 lub Sony Ericsson K700i. Jelcz-Laskowice, tel. 0502/34-24-40

TELEFON GSM SAMSUNG SGH T410, kompletny, obrotowa kamera (65 tys. kolorów), kable i CD - 950 zł lub zamienie. Wrocław, tel. 0880/26-25-66

TELEFON GSM SENDO S230, SMS, gry - 100 zł. Ziębice, tel. 0603/30-26-96

TELEFON GSM SIEMENS A50, stan b. dobry - 150 zł. Opatówek, tel. 0880/32-66-06

TELEFON GSM SIEMENS A60, bez SIM locka, ładowarka, pudełko, instrukcja, pokrowiec - 250 zł. Wrocław, tel. 0888/91-19-63

TELEFON GSM SIEMENS C351, bez SIM locka, ładowarka sieciowa - 100 zł. Wrocław, tel. 0888/91-19-63

TELEFON GSM SIEMENS C351, kompletny - 120 zł. Wrocław, tel. 0880/26-25-66

TELEFON GSM SIEMENS C60, SIM lock idea, kolorowy wyświetlacz, polifoniczne dzwoni, na gwarancji, stan b. dobry - 300 zł lub zamienie na Nokii 6610, Motorola E365, z dopłatą. Ząbkowice Śląskie, tel. 0503/56-56-37

TELEFON GSM SIEMENS C62, bez SIM locka - 280 zł lub zamienie. Olawa, tel. 0501/66-71-83

TELEFON GSM SIEMENS C65, mało używany, SIM lock idea, kompletny, stan idealny - 430 zł. Wrocław, tel. 0501/31-29-85

TELEFON GSM SIEMENS C65, nowy, kompletny - 470 zł lub zamienie. Olawa, tel. 0501/66-71-83

TELEFON GSM SIEMENS M35, bez SIM locka - 110 zł. Wrocław, tel. 0508/80-85-96

TELEFON GSM SIEMENS M50, bez SIM locka, kompletny - 180 zł lub zamienie. Olawa, tel. 0501/66-71-83

TELEFON GSM SIEMENS M50, mało używany, stan idealny - 150 zł. Wrocław, tel. 071/325-38-41

TELEFON GSM SIEMENS M60, aparat fotograficzny, nowy, polifoniczne dzwoni, Java, GPRS - 340 zł. Bolesławiec, tel. 0508/61-47-07

TELEFONY KOMÓRKOWE

SKUP SPRZEDAŻ ZAMIANA

Wrocław, ul. M. Skłodowskiej-Curie 3
tel. kom. 0-600-344-471
tel. 321-90-36

TE

MATERIAŁY BUDOWLANE I WYROBY HUTNICZE

AGREGAT MALARSKI, automat do malowania proszkowego - 5 500 zł. Grzymalin, powiat legnicki, tel. 0508/45-89-26
 AGREGAT MALARSKI ADAL - 2 500 zł. Wrocław, tel. 0601/78-62-72
 BALUSTRADY, balkonowe oraz schodowe, kuta, różne wzory - od 140 zł/m2. Wrocław, tel. 0605/68-70-36
 BARAK KONTENEROWY, pow. 145 m², z oknami, 8 sztuk - 32 000 zł. Wrocław, tel. 071/372-74-14
 BARAKOWOZY, mieszkalne, z przeznaczeniem na domki letniskowe lub inne, zarejestrowane, możliwość transportu - 5 000 zł. Pokój, powiat namysłowski, tel. 0601/58-46-58
 BARAKOWÓZ, na kolach, 7 m, stan b. dobry - 4 500 zł. Wrocław, tel. 0604/61-00-61
 BETONIARKA, poj. 120 l, stan b. dobry - 600 zł. Głogów, tel. 0888/22-75-47

BETON KOMÓRKOWY

"PREFBET" MILICZ
 TRANSPORT Z HDS OP024458
 tel. 071/384-00-55, 0-603 051 604

BETONIARKA, 380 V, poj. 150 l, stan idealny - 700 zł. Środa Śląska, tel. 071/317-52-88
 BLACHA trapezowa, wym. 1x2m - 13 zł/arkusz. Rawicz, tel. 0603/07-92-08
 BLACHA ALUMINIOWA, karbowana, antypoślizgowa, gr. 5 mm, wym. 2,65x1,56 m - 400 zł. Wrocław, tel. 0693/21-67-36
 BLACHA CZARNA, wym. 2,5x1000x2000 mm - 2,40 zł/kg. Walbrzych, tel. 074/841-96-96, 0509/39-76-50
 BLACHA OCYNKOWANA falista, wym. 1,5x0,9 m - 10 zł/m². Leszno, tel. 0608/61-20-73
 BLACHA OCYNKOWANA trapezowa, powlekana, w arkuszach, na dachy, wiaty, garaże, możliwy transport - 14-16 zł/m². Złotoryja, tel. 0505/08-61-36
 BLACHA STAŁOWA, grub. 8, 10, 12 mm - 2,20 zł/kg. Olawa, tel. 0603/22-41-53

BLACHODACHÓWKA, powlekana z polyskiem, matowa, cięta na wymiar dachu, blacha trapezowa, powlekana, ocynkowana, alucynkowa T6-T135, blacha płaska, akcesoria dachowe, folia, rynny, okna dachowe. TRANSPORT, KOSZTORYS, POMIAR DACHU, „WELBLACH”, Olawa, ul. 3 Maja 20/22, tel. 071/303-35-58, 0604/64-71-42 W01208814

BLACHODACHÓWKA, BLACHY TRAPEZOWE., Powłoki poliestrowe, matowe, z polyskiem oraz żur. Duży wybór kolorów. Aprobatay techniczne ITB. Gwarancja do 15 lat. Cięte na wymiar. Blachy trapezowe od T6 do T135 - ocynkowane, alucynk i powlekane. Obróbki blacharskie standardowe oraz na życzenie. Ławy, stopnie kominiarskie, okna dachowe, rynny, welna mineralna, folie. Promocje cenowe, transport, raty. Wrocław, ul. Rybacka 11, tel. 071/373-59-41, 0601/50-12-12 W01062674

BLOCZKI BETONOWE - M-6, wym. 12x24x38 cm - 250 zł/szt. M-14, wym. 14x24x38 cm - 310 zł/szt. oraz cement, możliwość transportu i rozładunku. Góra, tel. 0601/57-14-04
 BLOCZKI BETONOWE M-600, sporek, 900 szt. na paletach, zapakowane, wym. 24x24x50 cm - 5,3 zł/szt. Oleśnica, tel. 071/314-90-01, 0504/42-60-13
 BLOCZKI BETONOWE, 12x24x38 cm - 1,70 zł/szt., z atestem, możliwość transportu i rozładunku. Osiecin, powiat górski, tel. 0509/02-99-18
 BLOCZKI BETONOWE, fundamentowe, wym. 38x24x14 cm - 2,2 zł/szt. Rawicz, tel. 065/545-13-45
 BOAZERIA SOSNOWA - od 19 zł/m². Wrocław, tel. 071/336-24-59
 BOAZERIA ŚWIERKOWA, pow. 200 m² - 19,50 zł/m². Wrocław, tel. 0605/61-97-55
 BRAMA GARAZOWA, metalowa, 2-skrzydłowa, wym. 220x250 cm - 600 zł. Świebodzice, powiat świdnicki, tel. 0504/82-93-52
 BRAMA WARSZTATOWA, wym. 460x496x5 cm, ocieplana, z szybami - 3 000 zł. Miłoszyce, powiat olawski, tel. 0504/35-75-15
 BRAMA WJAZDOWA, drewniana, wym. 3x1,4 m, furka - 1 m - 300 zł. Gaworzec, powiat wrocławski, tel. 076/831-61-66
 BRAMA WJAZDOWA, wym. 3x1,5 m, z furką - 2 000 zł. Pustków Żurawski, powiat wrocławski, tel. 0503/31-14-63
 BRAMA WJAZDOWA, 2-skrzydłowa, z furką - 700 zł. Radwanice, tel. 071/311-77-48, 0603/54-37-38
 BRAMA WJAZDOWA, z furką, kuta, ozdobna, czarna - 2 500 zł. Wrocław, tel. 071/349-25-85 do godz. 9

BRAMY GARAZOWE HOERMANN, i przemysłowe, ciepłe, segmentowe, wysoka jakość produktu i obsługi klienta, fachowiec przyjedzie na budowę i przedstawi ofertę, zapraszamy! Wrocław, ul. Karmelkowa 41, tel. 071/364-38-00 wewn. 326, 0607/03-27-55 W81026364

BRAMY GARAZOWE, panelowe - 1 430 zł/szt. Olawa, tel. 071/303-39-34

BRAMY GARAZOWE, PRZEMYSŁOWE, NAPĘDY, OKNA, ROLETY - najwyższe klasy towar i autorzywany serwis, w atrakcyjnych cenach, rok założenia 1994, referencje, wyróżnienie „Gazety Wyborczej”, dla klientów wczesny w ośrodku firmowym, „Olat” PHU Wrocław, ul. Krakowska 29 d, tel. 071/332-32-67 (fax), 0602/77-79-43 pon.-pt. w g. 9-17 W01203804

BRAMY GARAZOWE, WJAZDOWE, PRZEMYSŁOWE, SZYBKIE, AUTOMATYKA DO BRAM, SZLABANY, OGRODZENIA, DRZWI (wszystkie produkty posiadają aprobaty i atesty), doświadczenie, atrakcyjne ceny, pomiar, montaż, serwis, transport, raty, „GRODEX”, Legnica, ul. Wrocławska 268, tel. 076/854-93-05 w godz. 8-16 (fax), 0607/05-05-66, 0607/05-13-43 www.grodep.pl W01167074

BRAMY OGRODZENIOWE KUTE, skrzydłowe i przesuwane, na rolkach lub wózkach, automaty-

ka. Prześla ogrodzenie, kraty, balustrady, kołce, 30 rodzajów grotów, ozdobne motywy roślinne, kwiaty, liście, winogrona. Wzory własne lub klienta. Malowane lub cynkowane. Niskie ceny, szybka realizacja. Bramy od 150 zł/m², przesła 80 zł/m. Chojnów, powiat legnicki, tel. 076/818-88-68, 0694/30-94-56 W84030254

BRAMY AW WIŚNIOWSKI - CENY PRODUCENTA (NA KAŻDY WYMIAR), 210 kolorów: garażowe, wjazdowe, przemysłowe, ogrodzenia, (24 miesięczne gwarancje, atesty PZH, aprobaty ITB). AUTOMATYKA - ekspresowe terminy realizacji, promocyjne ceny!!! Firma „POL-BRAMY”, Wrocław, ul. Tunelowa 4, tel. 071/336-06-62, 0600/23-27-46, 071/336-06-62 (fax) W01145694

BRUSY BUKOWE, sezonowane, grubość 8 i 10 cm, szer. 1,5 m i 1 m, na schody, balustrady - 800-1 000 zł/m³. Świdłkowice, powiat wrocławski, tel. 0693/64-13-37

BRYKIET Z TROCIN, ekologiczny opał, producent: tartak (drewno budowlane), zapewniamy transport. Tel. 0607/63-78-16 W01213254

BULAWA DO WIBRATORA, z przewodem, stan b. dobry - 250 zł. Wrocław, tel. 0600/97-16-69

CEGLA „golycka”, wym. 30x15x7 cm - 4,50 zł/szt. Polkowice, tel. 076/749-35-23

CEGLA rozbiórkowa, możliwość odbioru z okolicy Obornik Śl., połowki gratis - 0,30 zł/szt. Wrocław, tel. 071/330-19-29, 0608/84-46-03

CEGLA KLINKIEROWA, Jopek, nowa, na paletach, ciemnoczerwona i cieniowana, różne kłady - od 0,90 zł/szt. Wrocław, tel. 071/346-51-51, 0605/33-11-71

CEGLA PEŁNA, oczyszczona, ogniennicza, z demontażu - 25 gr/szt. Legnica, tel. 0509/12-76-72

CEGLA PEŁNA czyszczona, cena - 0,25 zł/szt. Ząbkowice Śląskie, tel. 0601/39-33-82

CEGLA SZAMOTOWA, ok. 1500 szt., z rozbiórki pieca - 1 zł/szt. Wrocław, tel. 071/359-16-41, 0601/08-43-04

DACHÓWCZARKA, prod. szwedzkiej, półautomat, formy żelazne (3000 szt.), wzór trapez + druga wzór rzymski + węzeł balkoniarzki - 17 600 zł. Woiwó, tel. 071/329-29-90

DACHÓWKA BRAAS, nowa, ok. 50 m², kolor pomarańczowy - 15 zł/m². Domaniew, powiat olawski, tel. 0696/27-46-94

DACHÓWKA, betonowa, z rozbiórki, 5-latnia, 140 m², z krawędziakami lewymi i prawymi - 1 400 zł. Sobótka, tel. 071/391-04-04

DACHÓWKA KARPÍOWKA, oczyszczona, czerwona, 1800 sztuk - 0,35 zł/szt. Bolkow, powiat jaworski, tel. 0609/31-98-14

DACHÓWKA KARPÍOWKA, z demontażu, ogniennicza, pow. 60 m² - 30 gr/szt. Wrocław, tel. 071/329-05-83

DACHÓWKA KARPÍOWKA JOPEK, nowa, na paletach, ciemnoczerwona, 30 lat gwarancji, z dodatkami wykończeniowymi - od 1,08 zł/szt. Wrocław, tel. 071/346-51-51, 0605/33-11-71

DACHÓWKA ZAKŁADKOWA, różowa, 600 szt. - 60 gr/szt. Wrocław, tel. 071/329-05-83

OCIEPLENIE - PRODUCENT ZMYWALNEJ PŁYTY TERMOIZOLACYJNEJ obory, chlewnie, kurniki, magazyny BALEX METAL DOLNY ŚLĄSK Sp. z O.o. DŁUGOŁĘKA, TEL. 071/3151613 OP040338

DESKA PODBICIOWA, pióro-wpust, sucha - 15 zł/m², alitany ogrodowe, budy dla psów, solidne, ocieplane - od 150 zł/szt., więźba dachowa impregnowana - 570 zł/m³,łaty dachowe 2-stronnie heblowane 4/6 - 1,45 zł/m.b., 3/5 - 0,95 zł/m.b., możliwy transport, www.polskieidrewno.p. Bolesławiec, tel. 075/784-11-01, 0508/55-51-12 W01201164

DESKI podłogowe, podbiciówka, boazeria, płyty OSB, piśniowe, sklejki,łaty, deski, krawędziaki, drewno strugane, tarcica iglasta sucha dla stolarzy. SH DREWEMAT, Wrocław, ul. Tęczowa 81, tel. 071/342-38-86 (fax) W01180594

DESKI, podbitkowe, obróbione, dl. 1,41 i 6/22,4 m, grubość 17 mm - 17 zł/m². Lubin, tel. 0501/22-20-28

DESKI, na palety - 300 zł/m³. Wrocław, tel. 0508/150-89-38

DESKI JODŁOWE, sezonowane, grub. 50 i 70 mm - 620 zł/m³. Strzyżew, powiat ostrowski, tel. 0505/40-10-19

DESKI SOSNOWE, podbitka - 17 zł/m². Brzeg, tel. 0604/37-41-43

DESKI ŚWIERKOWE, sezonowane 8 lat, 300 x 12,5 x 5 cm - 690 zł/m³ lub 23 zł/szt. Strzegom, powiat świdnicki, tel. 074/649-16-38 w godz. 19.30-21.30, 0661/49-38-84

DESKI TOPOLOWE - 550 zł/m³. Brodno, gm. Środa Śląska, tel. 071/317-34-56

DREWNO - sklejka z drewna liściastego i iglastego, wym. 122x244 cm - 70 zł/szt. Żary, tel. 0889/27-52-00

DREWNO BUKOWE, deski, białe, 30 m³ - 1 900 zł/m³. Kłodzko, tel. 074/867-15-82

DREWNO DEBOWE, na parkiet, 2,5 m³, sezonowane - 1 200 zł/m³. Głogów, tel. 0604/38-59-88

DREWNO DEBOWE - dluzycza, 25 kubików - 500 zł/kubik. Tuplice, powiat zarski, tel. 068/375-72-18

DRUT KOLCZASTY, nowy, 100 m - 200 zł. Miłkowice, powiat legnicki, tel. 0509/69-76-54

DRZWI, przeszklone, aluminiowe, 2-skrzydłowe, z nadstawkami i bez oraz 1-skrzydłowe, szyby pojedyncze, hartowane i podwójne zespolone, przewiezione z Niemiec, szer. x wys.: 326 x 307, 2266 x 285, 208 x 228, 166 x 223, 115 x 215, 98 x 192 cm, możliwy transport. Środa Śląska, tel. 0601/79-29-17 W01209114

DRZWI, antywłamaniowe z kratownicą, białe-brązowe, kompletne, nowa - 1 000 zł, wewnętrzna MDV, pełna, z szybą dzieloną - 30 zł, prod. Frelamet, nowe - 220-300 zł/szt., prod. Wolomin, kolor czereśniowy, 80 cm, prawe i lewe, nowe, 8 szt. - 275 zł/szt. Oleśnica, tel. 071/398-36-60, 0601/38-50-77

DRZWI drewniane, białe, z futrynąmi, wygulzone, wzmocnione, szer. 80 cm - 300 zł. Olawa, tel. 0502/22-32-58

DRZWI, nowe i używane, plastikowe, sprowadzone z Niemiec, pełne i oszklone, wym. 205x90, 200x100 i 210x100 cm - od 850 zł/szt. Szczykowiec, tel. 071/312-30-83

DRZWI, stalowe, wym. 204x98 cm, ocieplone - 150 zł. Wrocław, tel. 0605/44-71-28

DRZWI BALKONOWE, o wym. 87x237 cm, nowe - 490 zł. Wrocław, tel. 071/342-64-93 w godz. 9-17, 071/361-67-28 wieczornie 0602/77-79-43

DRZWI BALKONOWE drewniane, oszklone, podwójna szyba, wym. 180 x 200 cm, 2-skrzydłowe - 200 zł. Wrocław, tel. 071/345-68-78

DRZWIŁAZIENKOWE, lewa, kolor biały z futryną metalową, wym. 200x60 cm - 100 zł. Wrocław, tel. 071/346-44-91 po godz. 18

DRZWI WEJŚCIOWE aluminiowe, powlekane plastikami, ocieplone, antywłamaniowe, 100 x 200 cm, 100 x 210 cm - 950 zł/szt. Koberzyce, tel. 071/311-13-22, 0602/80-48-27

DRZWI WEJŚCIOWE drewniane, i z PCV oraz okna, klajone, 3-warstwowe, b. dobra izolacja termiczna, wym. 98 x 198 cm, 110 x 210 cm, 160 x 210 cm - od 537 zł. Sobótka, powiat wrocławski, tel. 0504/01-45-73

DRZWI WEJŚCIOWE, z demontażu, sprowadzone z Niemiec, kompletne, z zamkiem i klamką, okłaina drewnopodobna, o wym. 98x200 cm oraz białe, o wym. 110x210 cm, 117x220 cm - od 250 do 300 zł/szt. Środa Śląska, tel. 071/317-52-14, 0601/79-29-17

DRZWI WEJŚCIOWE, nowe, 2 zamki - 200 zł. Wrocław, tel. 071/799-10-87

DRZWI WĘWNETRZNE, sosnowe, surowe, szerokość 80 cm, prawostronnie, używane, stan b. dobry + ościeżnica sosnowa i klamka - 100 zł. Kielców, tel. 071/315-73-03

DRZWI ZEWNĘTRZNE PCV-AL Z SZYBKAMI, OZDOBNYMI oraz sklepowe całe przeszklone, nowe z zamkiem wielopunktowym, białe i brązowo-białe, rozmiar 90x200, 100x200, 100x210, 110x210 cm, możliwy transport, faktura VAT. Chojnów, tel. 076/817-89-03, 0604/81-79-99, www.tomiak.pl W84052224

VELUX® OKNA DO PODDASZY PEŁNY ASORTYMENT

C-GIPS - Z.G. Sp. z o.o. Wrocław, ul. Krakowska 93/105 tel. 071/341-39-94, tel./fax 341 46 63, 0-604 619 739 e-mail: biuro@cgipsz.pl

DRZWI ZEWNĘTRZNE, OZDOBNE, Z SZYBKAMI I PEŁNE, białe i brązowe, białe antywłamaniowe, drzwi skłepowe (przeszklenie w całości lub do połowy), najniższe ceny w Polsce, rozmiary: 200/90, 200/100, 210/90, 210/100, 150/210, dwuskrzydłowe, przeszklone, duży wybór, na zamówienie, ceny od 650 zł, duży wybór okien PCV wyprzedaż grzejników CO, typ Purmo. Promocja trwa, do wyczerpania zapasów. Chojnów, powiat legnicki, tel. 076/817-89-03, 0604/81-79-99 W84030224

ELEMENTY ELEKTRYCZNE, baterie kondensatorowe do kompensacji mocy biernej, typ BKE, 440 V, 32 A, 20 kvar - 2 000 zł. Kłodzko, tel. 0592/40-14-89

ELEMENTY OGRODZENIOWE - bramy przesuwane, skrzydłowe, przesła ogrodzeniowe, kuta, solidnie wykonane - od 140 zł/m². Wrocław, tel. 0605/68-70-36

ETERNIT, o wym. 240x60 cm, plaski, 300 sztuk - 1 500 zł. Kobyln, powiat krotoszyński, tel. 0607/39-16-02

FARBA EMULSYJNA, biała, poj. 10 l - 10 zł/szt. Oleśnica, tel. 0604/60-89-71

FARBA OLEJNA, biała, 36 l - 7 zł. Wrocław, tel. 0697/56-66-69

TARTAK Chojnów tel. 076/818-84-84, 0-509 397 760 WIĘŻBY DACHOWE od 550 zł

• tarcica suszona iglasta, liściasta • podbitka • podłoga: sosna, dąb, modrzew, olcha i inne (długość na zamówienie) TORF LUZEM - CENA HURTOWA 22 zł/m³ ziemia ogrodowa, kora kompostowa OP030442

FIRMA SPRZEDA STARE KROKIEWE CIOSANE, DESKI, OKNA WITRAŻOWE, BRAMY, kraty, drzwi kute, obramowania okienne z piaskowca i granitu, realizujemy zamówienia indywidualne. Jelenia Góra, ul. Wołności 232, tel. 075/755-17-97, 0603/84-77-86 W01192764

GONT PĄPOWY, w kształcie ogonu orła, pow. 240 m² - 15 zł/m². Strzegom, tel. 0607/22-05-77

GRZEJNIKI RUROWY, lazienkowy, wym. 80x40 cm, biały, nowy - 180 zł. Wrocław, tel. 071/791-46-98

GRZEJNIKI ŻELIWNY, 10-żeberkowy, nowy - 70 zł. Wrocław, tel. 069/756-66-69

GRZEJNIKI KOMPAKTOWE RADSON, FIVIMETAL, IDMAR, nowe, różne, rozmiary, o mocy 300-6500 W, ceny od 50-600 zł. Drzwi wejściowe nowe antywłamaniowe rozm. 200/90, 200/100, 210/100 od 600 zł. Duży wybór okien w promocji, promocja trwa do wyczerpania zapasów. Chojnów, powiat legnicki, tel. 076/817-89-03, 0604/81-79-99 W84030204

OGRODZENIA ZGRZEWANE bramy i automatyka (071) 310 15 49 (071) 310 33 21 0-603 083 093 Obornik Śląski

GRZEJNIKI KOMPAKTOWE RADSON, FIVIMETAL, IDMAR, nowe, różne, rozmiary, o mocy 300-6500W, ceny od 50-600 zł. Drzwi wejściowe nowe antywłamaniowe rozm. 200/90, 200/100, 210/100 od 600 zł. Duży wybór okien w promocji, promocja trwa do wyczerpania zapasów. Chojnów, powiat legnicki, tel. 076/817-89-03, 0604/81-79-99 W84030234

GRZEJNIKI KONWEKTOROWE PURMO C22, wys. 25, 35, 50, 60 cm, różnej długości - od 80 zł. Chojnów, powiat legnicki, tel. 076/817-89-03, 0604/81-79-99

GRZEJNIKI KONWEKTOROWE, 1-płytkowe, nowe, prod. zachodniej, dl. do 2 m oraz 2-płytkowe z konwektorem (90/88), cena 100-200 zł. Długoleka, powiat wrocławski, tel. 0693/10-30-10

GRZEJNIKI KONWEKTOROWE - wym. 60x80 cm - 130 zł, 60x100 cm - 180 zł, 60x120 cm - 210 zł, 60x150 cm - 260 zł, stan idealny. Krótkowice, tel. 071/311-10-78, 0605/54-44-99

GRZEJNIKI KONWEKTOROWE, import z Holandii - od 50 zł. Międzybuzec, tel. 0603/37-47-00, 076/844-85-09 po godz. 16

GRZEJNIKI PANELOWE, C22, 2-panelowe, bez osłon, z demontażu, sprowadzone z Niemiec, 13 szt., o wym. 60x60 cm - 60 zł/szt. Środa Śląska, tel. 071/317-52-14, 0601/79-29-17

GRZEJNIKI PANELOWE, 1300 W, wym. 60x90 cm, 1 szt. - 60 zł/szt. Wrocław, tel. 0661/16-60-65

GRZEJNIKI RUROWE, ocynkowane, 3-rurkowe, fi 100 mm, dl. 6,6 m, 12 szt. - 400 zł/szt. Ziębice, tel. 076/722-88-04

GRZEJNIKI STAŁOWE, prod. zachodniej, nowe, nieużywane, 1-płytkowe, cena 20-60 zł, różne rozmiary. Tel. 0600/04-41-01 W01212744

GRZEJNIKI ŻELIWNIE - 4 zł/szt. Wrocław, tel. 071/352-85-61

GRZEJNIKI ŻELIWNIE, 9 szt., ogniennicza - 7 zł/żeberko. Wrocław, tel. 071/783-95-13

HUMUS, czarnoziem do ogrodu, piasek, podspyska, do murowania, tynku, kliniec, tłuścioz, miał granitowy, piasek płukany, żwir, pospółka, kostka granitowa 4/6, 8/10, kamień do ogrodu: granit, polny, piaskowiec. Tel. 0504/27-01-26, 071/311-23-99 W01089184

PRODUCENT BLACH DACHOWYCH

OFERUJE PO BARDZO ATRAKCYJNYCH CENACH:

- BLACHODACHÓWKĘ od 19,99 zł/m² netto
- BLACHY TRAPEZOWE
- OKNA DACHOWE
- RYNNY
- AKCESORIA

RATY I TRANSPORT

MARCINKOWICE, UL. JANKOWICKA 5, TEL. 071/789-16-59, KOM. 0504 253 544, WROCLAW, UL. OSTOWA 14 (róg ul. Pelczyńskiej), TEL. 071/327-47-81, KOM. 0502 426 274

GRZEJNIKI KONWEKTOROWE, 1-płytkowe, nowe, prod. zachodniej, dl. do 2 m oraz 2-płytkowe z konwektorem (90/88), cena 100-200 zł. Długoleka, powiat wrocławski, tel. 0693/10-30-10

GRZEJNIKI KONWEKTOROWE - wym. 60x80 cm - 130 zł, 60x100 cm - 180 zł, 60x120 cm - 210 zł, 60x150 cm - 260 zł, stan idealny. Krótkowice, tel. 071/311-10-78, 0605/54-44-99

GRZEJNIKI KONWEKTOROWE, import z Holandii - od 50 zł. Międzybuzec, tel. 0603/37-47-00, 076/844-85-09 po godz. 16

BLACHODACHÓWKA, BLACHY TRAPEZOWE

WELNA MINERALNA, FOLIE, RYNNY, OKNA DACHOWE

PROMOCJA!

BLACHA TRAPEZOWA
ALUZYNEK TERAZ W CENIE OCYNKOWE!

POKRYCIA DACHOWE
ul. Rybacka 11
(koło pl. Solidarności)
tel. 071/373-59-41

● **MADACH** - posiadamy wszystkie rodzaje pokryć dachowych + akcesoria, w bardzo atrakcyjnych cenach. Pomiar, fachowe doradztwo, kosztorys i transport gratis, raty. Tel. 071/303-10-80, 071/313-02-34, 0502/22-48-79 W01209944

MATERIAŁY BUDOWLANE - konstrukcja schodów, 13 stopni, podest, poręcze, boki z ceownika, stopnie kratka Vema - 1 100 zł, automat do prasowania bramy, 2 piloty, 380 V - 1 000 zł, kratki ocynkowane Vema, 60x80 cm - 50 zł/m². Bolesławiec, tel. 075/736-33-57

Wyprowadź już od 13,50 zł/m² Paneli Podłogowych
Najniższe listwy przypodłogowe 10,50 zł/m²
Płyty OSB, folie budowlane i opakowaniowe
Brykiety deski
W-W Krakowska 180 DREWLAND
tel. 070 796 66 27, 0502-942-787, 30-317, 604-9-11
BRZEG ul. Łokietka 26 tel. 0502-907-701

MATERIAŁY BUDOWLANE - pustaki betonowe Alfa 1/1 - 3.60 zł/szt., cement - 310 zł/tona, strop Teriva, pustak - 2.10 zł/szt., belka d. 3.90 m - 47 zł/szt., siporex, 24 cm - 5.20 zł/szt., zapewniamy transport. Góra, tel. 0601/57-14-04, 065/543-36-40

MATERIAŁY BUDOWLANE - szkło szklarniowe - 5 zł/m², dwuteownik - 20 zł/m b., teownik - 4 zł/m b., kątownik 5 - 5 zł/m b., rura fi 100 - 20 zł/m b. Opatówek, powiat kaliski, tel. 0880/81-29-29

MATERIAŁY BUDOWLANE - benzyna, diesel zagęszczarka gruntu, 2 szt. - od 1.500 zł, stopa skoczek 100K - 2.500 zł, Syców, tel. 062/785-26-38, 0605/13-98-65

MATERIAŁY BUDOWLANE - cegła pełna, klinkierowa, dziurawka, stan b. dobry - 0.30 gr/szt., krawężniki granitowe - 12 zł/m b., więźba dachowa - 250 zł/m², kątowniki 3x5, 4x6 - 1 zł/szt., kostka granitowa - 65 zł/okrogon, 4 przęsa i słupki - 15 zł. Świętoszów, powiat bolesławiecki, tel. 0503/93-05-72, 0880/15-37-44

MATERIAŁY BUDOWLANE - ogrodzenia metalowe, bramy, balustrady, kratki okienne, solidnie wykonane - od 140 zł/m². Wrocław, tel. 0605/68-70-36

MATERIAŁY BUDOWLANE - kształtki żaluzniowe, kolanka, trójniki, inne - 5 zł/kg. Wrocław, tel. 0506/61-28-22

MATERIAŁY BUDOWLANE - dachówka karpieńska, stan dobry - 0.3 zł/szt., wapno hydratyzowane - 6 zł/worek. Wrocław, tel. 071/348-74-80

MATY TRZCINOWE, grubość i wymiary wg. zamówienia - 15 zł/m². Dalbórowice, tel. 062/785-18-30

OBŁOGA OLCHOWA, sucha, do produkcji sklejk, wymiary 0.50 x 0.50 x 1 mm - 1.000 zł/m³. Kepno, tel. 0694/89-58-95

ODDAM GRUZ, z budowy Gęsięc, tel. 071/302-98-48

ODDAM GRUZ, 30 ton. Piszawice, tel. 071/317-73-90

ODDAM GRUZ, z ziemi, ok. 150 m³, Psie Pole. Szczodre, tel. 071/399-20-20

PANELE - TANIO!
ŚCIENNE od 2 zł/m²
PODŁOGOWE od 6 zł/m²
PŁYTA HDF 3 mm od 1,70 zł/m²
Nowa Wieś Książęca 100
tel. 062/781-96-18, 0-506 851 129
OP044398

ODDAM ZIEMIĘ, czarnoziem 380 m³ oraz gruz ceglany 20 m³, odbiór z Wrocławia Wrocław, tel. 071/338-00-68

OGRODZENIE BETONOWE, imitacja piaskowca - od 50 zł. Brzeg Dolny, tel. 071/319-71-05, 0605/26-15-17

OGRODZENIE METALOWE, nowe, kuta, spawane, nitowane, bramy, kraty, balustrady, elementy ozdobne, pręt skręcany, groty, kołki, pomalowane - 220 zł/m². Rawicz, tel. 0603/29-33-38

OGRODZENIE METALOWE, kuta, bramy, balustrady, od 150 zł/m², bramy przesuwne - 990 zł, bramy rozwiernie - 690 zł, elementy ogrodzeniowe, od 100 zł/m² oraz automaty do bram. Żabkowice Śląskie, tel. 074/815-49-47, 0603/40-32-28

OKNA dachowe Velux. Jelenia Góra, tel. 0880/53-09-40

OKNA - drewniane, plastikowe i dachowe, z demontażu, od 150 zł za drzwi balkonowe, wym. 75x213 i 90x213 cm - 150 zł/szt. Niemcza, tel. 0608/47-08-22

● **OKNA UŻYWANE, Z NIEMIEC, POWLEKANE PLASTIKIEM**, szer. 60, 75, 90, 105 cm, wys. 135 cm, drzwi balkonowe: 80x210, okna PCV: 87x137, 110x137, 124x131, 216x131, 216x135, 243x131, 112x155, 110x180, 167x180, 176x215, okna PCV nowe: 86,5x113,5; 116,5x113,5; 146,5x113,5; 86,5x143,5; 146,5x143,5, 176,5x143,5 cm i wszystkie inne na zamówienie, drzwi wejściowe z PCV, ozdobne i sklepowe, przeszklone, grzejniki, używane, Chojnów, tel. 076/817-89-03, 0604/81-79-99 www.tomiak.pl W84054054

OKNA ALUMINIOWE, 216 x 135 cm, 112 x 135 cm, z mikroewentylacją oraz drzwi 212 x 80 cm - od 140 zł. Kobierzycze, tel. 071/311-13-22, 0602/80-48-27

● **OKNA DACHOWE**, z Niemiec, nowe i używane - od 350 zł, okna drewniane z szybą izol. K-1.1, roz-

miary np. 150 x 150 cm już od 180 zł, okna plastikowe, w różnych rozmiarach, nowe i używane. W naszej ofercie posiadamy także duży wybór drzwi sklepowych. **OKNA PÓLPLASTIKOWE** już od 70 zł/szt. Żary, tel. 068/363-97-84, 0601/44-20-89, 0600/01-87-94 W87008944

OKNA DREWNIANE skrzyżkowe, nowe, oszklone, 140 x 150 cm, 11 szt. - 400 zł/szt. Kłodzko, tel. 0601/62-91-17

OKNA DREWNIANE, powlekane plastikiem, wym. 105x135 cm, 105x120 cm, 75x90 cm oraz drzwi balkonowe o wym. 90x210 cm, od 110 zł. Stanisław Kaczmarek, 57-200 Żabkowice Śląskie, ul. Zacisze 11

OKNA, DRZWI, GRZEJNIKI
NOWE I UŻYWANE
OK. 50% CENY PRODUCENTÓW
W CIĄGŁEJ SPRZEDAŻY OK. 10.000 SZT.
ZAPEWNIAMY TRANSPORT
P.W. „WEST”, DROŻKÓW 58
68-200 ŻARY
NAJWIĘKSZY SKŁAD W POLSCE
MOŻLIWOŚĆ WSPÓŁPRACY
tel. 068/362-05-00, 0-508 350 650
www.west.abc.pl

OKNA PLASTIKOWE, 2 szt., wym. 208x118 cm - 300 zł/szt. Kąty Wrocławskie, tel. 071/390-56-26

OKNA PLASTIKOWE, 140 x 170 cm, 140 x 110 cm, 140 x 105 cm, 135 x 105 cm, 115 x 90 cm, 90 x 75 cm, 105 x 90 cm, używane, rozwierno-uchylne - od 140 zł/szt. oraz drzwi balkonowe, 80 cm x 210 cm - 180 zł, okna 230 x 140 cm, brązowe - 550 zł. Kobierzycze, tel. 071/311-13-22, 0602/80-48-27

OKNA PLASTIKOWE, i powlekane plastikiem, kompletne, stan dobry, wymiary: 90 x 120 cm, 90 x 90 cm, 90 x 105 cm, 75 x 115 cm, 110 x 140 cm - od 140 zł. Kobierzycze, tel. 071/311-13-30, 0692/26-87-88

OKNA PLASTIKOWE, wym. 112 x 143 cm - 250 zł, 170 x 143 cm - 430 zł, stan idealny. Krótkowice, tel. 071/311-10-78, 0605/54-44-99

OKNA PLASTIKOWE, wym. 109x135 cm - 250 zł/szt., 170x135 cm - 350 zł/szt. Lubsko, powiat żarski, tel. 0601/81-86-95

OKNA PLASTIKOWE - od 150 zł/szt. Oława, tel. 071/303-34-91

OKNA PLASTIKOWE, wymiary 146.6 x 143.5 cm, 10 szt. - 800 zł/szt. Pułtusk, tel. 023/692-57-56, 0501/73-40-49

OKNA PLASTIKOWE, i powlekane plastikiem, nowe i używane, sprawdzane z Niemiec, 1- i 2-skrzydłowe, stan bardzo dobry - od 90 zł/szt. Szczyczkowice, tel. 071/312-30-83

OKNA PLASTIKOWE, białe, szare w wys. 90x60, 120x60, 128x64, 70x103, 60x135, 75x135, 105x135, 110x120, 110x136, 110x140, 120x135, 128x124, 125x135, 140x144, 140x155, 145x105, 170x141, 190x136, 206x120, od 120 zł/szt. Tymiec Mały, tel. 071/311-81-27, 0600/28-48-09

TANIE
OKNA, DRZWI NOWE I UŻYWANE
DUŻY WYBÓR 40 x 40, 51 x 108
60 x 70, 90 x 110-109-140, 114 x 138
138 x 145, 180 x 130, 174 x 144, 207 x 124
230 x 140, 280 x 140 oraz dużo innych
ŻAGAŃ, tel. 068/477-63-63, 0-607 276 477

OKNA PLASTIKOWE, wym. 103x116 cm, 1 szt., nowe, lewe, białe, szybka K 1.1 - 450 zł, mahoniowa, 100x100 cm, prawa, nowe, szybka K 1.1 - 500 zł. Wniśko, powiat wołowski, tel. 0609/84-00-36

● **OKNA PLASTIKOWE I DREWNIANE**, nowe i używane (białe i brązowe), prod. niemieckiej, stan b. dobry, wym. - szer. x wys. 255x130, 230x100, 220x145, 205x190, 180x140, 165x150, 165x140, 125x145, 115x175, 115x90, 70x170, 60x65 i inne oraz drzwi balkonowe i drzwi zewnętrzne. Strzegom, tel. 074/649-41-29, 0691/77-27-85 W01169824

● **OKNA PÓLPLASTIKOWE, R-U**, szer. x wys.: 90, 105, 110, 120, 126, 165, 170, 180, 210 x 135 i 142 cm oraz 120 x 60, 60 x 120, 140 x 60, 60 x 140, 90 x 120, 140 x 90, 120 x 90, 135 x 105, 135 x 120, 150 x 140, 140 x 170, 90 x 185, 185 x 90 cm, balkony: 75 i 90 x 210 cm, witryny: 76 x 158, 90 x 210, od 140 zł/szt., drzwi PCV, nowe, prod. niemieckiej, Środa Śląska, tel. 071/317-52-14, 0601/79-29-17, 0601/79-29-17 W01209124

● **OKNA Z NIEMIEC, NAJNIŻSZE CENY W POLSCE**, 55x50 - 200 zł, 85x50 - 230zł, 115x50 - 250 zł, 115x80 - 280 zł, 55x110 - 250 zł, 73x110 - 260 zł, 85x110 - 280 zł, 103x110 - 320 zł, 115x110 - 330 zł, 146x110 - 470 zł, 170x110 - 580 zł, 206x110 - 620 zł, 55x140 - 260 zł, 85x140 - 300 zł, 103x140 - 320 zł, 115x140 - 370 zł, 120x140 - 380 zł. Promocja trwa do wyczerpania zapasów. Faktura VAT. Chojnów, powiat legnicki, tel. 076/817-89-03, 0604/81-79-99 W84030264

● **OKNA DACHOWE VELUX**, pełny asortyment, najlepsze ceny, akcesoria, el. kolnierzy uszczelniających, wyłazy dachowe, oblauchowanie, części zamienne, rolety, żaluzje, markizy, moskitiery, największy od 5 lat dystrybutor okien Velux we Wrocławiu. G-GIPS ZG, Wrocław (teren Piecobudu), ul. Krakowska 93/105, tel. 071/341-39-94, 341-46-63 (fax), 0604/61-97-39 W80021294

● **OKNA I DRZWI PCV - NOWE I UŻYWANE** - od 60 zł/szt. Jasiień, ul. Kościelna 25, tel. 068/371-01-02, 0601/62-31-89 W87009224

OKNO, kuloodporna, gotowe do montażu, 210 x 110 cm - 1.000 zł. Kłodzko, tel. 0609/12-89-01

OKNO DREWNIANE, z demontażu, podwójne szyby, rozwierno-uchylne, 147 x 105 cm - 70 zł. Strzegom, powiat świdnicki, tel. 074/649-16-38 w godz. 19.30-21.30, 0661/49-38-84

OKNO DREWNIANE, z demontażu, szer. 150 cm, wys. 80 cm - 150 zł. Wrocław, tel. 0604/92-37-03

OKNO PLASTIKOWE, prod. niemieckiej, używane, z szybą ornamentową, do łazienki lub kuchni, wys. 120 cm, szer. 118 cm - 200 zł. Gryfów Śl. Tel. 0505/31-66-19

OKNO PLASTIKOWE, o wym. 3,3x1,7 m, białe, z roletą zewnętrzna - 700 zł. Strzelin, tel. 071/393-22-10

PAPA TERMOZGRZEWAŁNA, 6 rolek + Dekadizol R, roztwór asfaltowy do gruntowania - 19 kg - 250 zł. Wrocław, tel. 071/352-15-02

PAPA TERMOZGRZEWAŁNA, 20 rolek, 10 m² każda - 50 zł/rolka, Wrocław, tel. 0608/31-22-32

PAPA TERMOZGRZEWAŁNA ICOPAL, pow. 50 m² - 10 zł/m². Zgorzelec, tel. 075/777-65-55

gruzu, śmieci, gliny, usługi transportowe, wywrotki 12 ton - ceny materiałów od 150 zł wraz z transportem w zależności od ilości i odległości, wystawiamy faktury VAT, Wrocław, tel. 071/781-63-84, 0602/63-26-59 W01165394

PIASEK BUDOWLANY, na podsypkę, do tynkowania, murowania, żwir, cena od 170 zł/13 t wraz z transportem. Obornik Śląski, tel. 071/310-79-67, 0504/83-31-44

Piasek, żwir, tłuczeń, kliniec podsypka z dostawą na budowę Ziemia ogrodowa
tel. 0-502 307 530

● **PIASEK BUDOWLANY**, 12 ton, od 250 zł z transportem. Humus czarnoziem do ogrodu, 13 ton od 200 zł z transportem. Wrocław, tel. 0602/23-46-80 W01214124

● **PIASEK KOPANY DO**: tynkowania, murowania, zasypywania fundamentów, piasek rzeczny, pospółka, żwir, ziemia czarnoziem, tłuczeń ceglano-betonowy, szłaka. Wywóz gruzu, gliny i śmieci - załadunek ręczny lub mechaniczny, cena

55-080 Kąty Wrocławskie Nowa Wieś Wrocławska, ul. Relaksowa 41
tel. 071/316-93-01
Izjazd z autostrady 40 km. (Mierzvice - Krzeptów)
BLACHY PRUSZYŃSKI
www.pruszynski.com.pl

blachy trapezowe T6-T135 blachodachówki - profile Z i C panele elewacyjne - blachy płaskie obróbki blacharskie - kasety ścienne akcesoria dachowe - rynny - folie okna dachowe

● **PAPY TERMOZGRZEWAŁNE - PROMOCJA**. Papa na welonie szklanym S30 - 5 zł/m², S37 - 5,53 z / m², papa na włóknie poliestrowym PZ 150 - 8,41 zł/m², papa z SBS - 10,98 zł/m², modyfikowana - 12,39 zł/m², gonty - od 19,50 zł/m², ceny netto, Loco Magazyn. Wrocław, tel. 071/353-65-71, 071/373-90-79 W01210854

z transportem za 12 ton do uzgodnienia, wystawiam faktury VAT. Wrocław, tel. 071/351-79-15, 0503/15-48-36 W01053024

PIŁA DO ASFALTU I BETONU STIHL - 1.500 zł. Miłecz, tel. 0605/73-93-82

PIŁA DO BETONU, 2001 r., spalinowa, prod. niemieckiej, na wózku, lekka, mało używana, stan idealny + łarcza diamentowa, średnica 45 cm - 1.500 zł. Wrocław, tel. 071/357-61-08, 0606/30-91-60

BLACHODACHÓWKA
19,49 zł/m² netto
- rynny - od 9 zł/mb
- obróbki - od 9 zł/mb
- blachy trapezowe - od 16,40 zł/m²
- okna dachowe 78x118 - 540 zł
- dachówka betonowa IBF - od 1,99 zł/szt - ceny netto
OLEŚNICA, CIEŚLE 26, tel. 071-398-56-41

PARKIET BUKOWY, klasa I, wym. 300x40x22 mm, pow. 60 m² - 2.300 zł. Wrocław, tel. 0603/71-81-51

PARKIET DEBOWY - 2.000 zł/m³. Dzierżonów, tel. 074/832-02-51, 0603/23-33-41

● **PIASEK**: kopany, podsypka, rzeczny, płukany, pospółka, żwir, kliniec, tłuczeń, miał kamienny, szłaka, tłuczeń z odzysku, ziemia ogrodowa: lekka i ciężka, kamienie skalne i otczaki, wywóz

PLYTKI, wym. 40x40 cm, pow. 70 m², IV klasa ścieralności - 35 zł/m². Oława, tel. 0501/38-75-79

PLYTY piśniewowe, wym. 120x25x45 mm, ok. 300 m² - 100 zł/szt. Tel. 0506/12-14-91

PLYTY, włónowe, głęboko tłoczone, o wym. 140x80x120 cm - 8 zł/szt. Wrocław, tel. 0508/81-99-73

PLYTY CHODNIKOWE, nieregularne, żółte 90 zł/t, oraz krawężniki ogrodowe - 25 zł/m b. Górka Sobocka, tel. 0604/60-67-42, 0604/60-67-02

PLYTY DACHOWE, strunobetonowe, dl. 12 m, szer. 1,5 m, dl. 12 m, szer. 1,2 m - 550 zł/szt. Bielany Wrocławskie, tel. 0602/78-48-89

PLYTY DROGOWE, różne rozmiary - 25-125 zł/szt. Wrocław, tel. 0505/68-70-19

PLYTY STROPOWE betonowe - 150 zł/szt. Wrocław, tel. 0505/78-25-41

PROJEKT DOMU JEDNORODZINNEGO, z użytkowym poddaszem, pow. 117 m², nr LMBL 04 (ciepłe domy), na nietypową działkę - 1.000 zł. Tel. 0602/38-85-76

PRZYJMIĘ ETERNIT, z rozbiórki, ok. 150 pływ lub niedrogo kupię. Borów, powiat strzeżelski, tel. 071/393-33-83

PRZYJMIĘ GRUZ, czysty, duże ilości, bezpłatnie. Smolec, tel. 071/316-18-08

PRZYJMIĘ ZIEMIĘ, z wykopów, bez gruzu, ok. Obornik Śląskich. Wrocław, tel. 071/372-56-98 po godz. 17

PUSZCZAZKA, prod. niemieckiej - 1.200 zł. Wrocław, tel. 071/363-61-56

● **PUSTAKI CERAMICZNE POROMUR JOPEK**, nowe, na paletach, bez konieczności docieplania, różne wymiary, już od 1.60 zł, dowóz gratis na terenie całego woj. dolnośląskiego, w ofercie dachówka karpieńska i cegła klinkierowa, najniższe ceny t. Tel. 0694/70-70-18 W03008244

PUSTAKI CERAMICZNE POROMUR, 44 P+W, 500 szt. - 4.60 zł/szt. Wrocław, tel. 071/353-65-71

PUSTAKI CERAMICZNE POROMUR JOPEK, nowe, na paletach, P+W, nie wymagają docieplenia, różne wymiary, np. 44 x 25 x 22, 36 x 25 x 22, 30 x 25 x 22, 29 x 19 x 22 i inne - od 2 zł/szt. Wrocław, tel. 071/346-51-51, 0605/33-11-71

PUSTAKI STROPOWE TERIVA, 100 szt. - 2.50 zł/szt. Wrocław, tel. 071/797-82-14

DACH PLUS
Bielany Wrocławskie
ul. Wrocławska 48 tel: 311-08-55
DACHÓWKA CEMENTOWA
17,50 zł/m² brutto
Jeszowice k. Wrocławia
ul. Jelczańska 37, tel./fax (71) 318 00 65
Jelenia Góra
ul. Wolności 179, tel. (75) 643 00 81

OKNA DACHOWE - 25%
BLACHODACHÓWKA
17,99 zł/m² brutto
Dystrybutor wyrobów:
BLACHY PRUSZYŃSKI
SYSTEMY ORYNNOWANIA BLACHY TRAPEZOWE OKNA DACHOWE

BALEX METAL
BLACHODACHÓWKA PŁYTA WARSTWOWA
BLACHA TRAPEZOWA HALA ZET
ZAKŁAD PRODUKCYJNY
Długołęka ul. Wrocławska 42, tel. 071/ 315 16 10 lub 11
BIURA HANDLOWE:
KŁODZKO 074 / 867 12 00 WROCLAW 071 / 328 79 72
LESZNO 065 / 526 80 27 WROCLAW 071 / 364 38 00 w.314
LEGNICA 076 / 862 37 31 ZIELONA GÓRA 068 / 327 00 44
OPOLE 077 / 442 81 74 ŻARÓW 074 / 85 80 716
LIDER W PRODUKCJI POKRYĆ DACHOWYCH I ŚCIENNYCH www.amabalex.pl

Jak mieć więcej!
NOWY PRODUKT
TERAZ NISKA CENA
WARUNKI PROMOCJI:
promocja obejmuje blachę profilowaną w nowym kolorze MIEDZIANYM
szczegóły w Punktach Sprzedaży Balax Metal- NIE PRZEGAP OKAZJI!

● RUSZTOWANIA PLETTAC, LAYHER : ramowe, elektryczne, modułowe, przejezdne, aluminiowe, ogrodzenia tymczasowe, akcesoria, siatki, PLMAG SYSTEM. Wrocław, tel. 071/355-18-28 (fax), 0660/76-58-23, 0660/76-58-24 W01210094

● RUSZTOWANIA WARSZAWSKIE PRODUKUCJE : ramka - 44 zł i 38 zł + VAT. Kupię złote liny stalowej o średnicy 14-20 mm. Wrocław, ul. Północna, tel. 071/354-37-97 W80023204

● RUSZTOWANIA WARSZAWSKIE - wyrób, sprzedaż, faktury VAT. Ramka - 43 zł i 47 zł netto. Wrocław, ul. Pelczyńska 101, tel. 071/346-22-71, 0601/30-16-76 W01200844

RUSZTOWANIE ELEWACYJNE, używane, dl. 11 m, wys. 8,3 m - 6.200 zł. Izbicko, tel. 077463-14-39, 0601/51-08-97
 RUSZTOWANIE ELEWACYJNE PLETTAC SL-70, 100 m2, komplet - 6.500 zł. Nowa Wieś Wrocławska, tel. 0603/93-57-18
 RUSZTOWANIE ELEWACYJNE, ramowa, prod. niemieckiej, ocynkowane, starszy model, stan b. dobry, 200 m2 - 6.500 zł. Skokowa, powiat trzebnicki, tel. 071/312-66-61, 0693/19-10-20
 RUSZTOWANIE WARSZAWSKIE, lekkie, nowe - 40 zł/szt., możliwość transportu. Wrocław, tel. 0691/42-76-69
 SCHODY metalowe, ocynkowane, stopnie jesionowe - 1.800 zł. Piaski, tel. 065/571-97-69
 SCHODY drewniane - dębowe - 6.000 zł, modrzewiowe - 3.500 zł. Złoty Stok, tel. 074/817-52-03 wieczorem

AUTORYZOWANY PARTNER
HORMANN
 Bramy • drzwi • napędy
BRAMY GARAZOWE
DRZWI STALOWE
NAPĘDY DO BRAM
 Jesienna promocja do 15%
 Wrocław, ul. Kościelna 2
 tel. (071) 339 40 07
 0601-73 95 00 OP043711

● SIATKA OGRODZENIOWA, ocynkowana, powleczona plastikiem - 6-9 zł/m2, słupki ogrodzeniowe i inny asortyment, możliwość montażu, produkcja bram uchylanych. Prusice, ul. Ogrodowa 19, tel. 071/312-64-33, 0603/42-83-91 W81026514

● SIATKA OGRODZENIOWA, ocynkowana, powleczona plastikiem - 6-60 zł/m2, ocynkowana - 8-50 zł/m2, bramy wjazdowe, uchylne, przesuwne, furtki, pełny asortyment do ogrodzenia, całkowity montaż (osadzanie słupków, wylewki, montaż obrzeży, kołce). Prusice, ul. Młynarska 3, tel. 071/387-13-32 tel./fax., 0601/84-19-35 W82007014

● SIATKA OGRODZENIOWA, zwykła, powleczona - 5,50 zł/m2, ocynk powlekana - 5,90 zł/m2, siatka zgrzewana, posadzkowa - 3,80 zł/m2, brama z furtką (standard) - 850 zł, bramy kute ozdobne - od 2.000 zł, przęsa kute ozdobne - od 450 zł, słupki ogrodzeniowe - 28 zł, drut naciągowy i inne akcesoria, email: Metalplastabc@tlen.pl, „Metalplast”, Wisznia Mała, powiat trzebnicki, tel. 071/312-74-92 tel./fax., 0603/88-26-10 W82007084

● SIATKA OGRODZENIOWA, powleczona plastikiem - 5,50 zł/m2, drut naciągowy i kolczasty, napinacze, słupki, kompleksowy montaż. Wrocław, tel. 071/325-35-30 W81020154

● SIATKA OGRODZENIOWA, ocynkowana i powleczona PCV, dowolna wysokość, druty, napinacze i inne, 6-20-80 zł/m2. Dzierżonów, tel. 074/831-31-72, 0601/43-28-39
 ● SIATKA OGRODZENIOWA, ocynkowana, średn. drutu 2-8-3 mm, rozst. oczka 50x50 mm, wysokość 1-2 m - 8,50 zł/m2. Jelenia Góra, tel. 075/642-58-54 w godz. 19-21, 0606/59-61-63 w godz. 8-19

● SIATKA OGRODZENIOWA, ocynkowana i zwykła powleczona plastikiem oraz ocynkowana „gola”, dowolne wymiary, akcesoria - od 5,50 zł/m2. Kąty Wrocławskie, tel. 071/390-58-55, 0602/10-11-31
 ● SIATKA OGRODZENIOWA, powleczona plastikiem, wys. 120 cm, 130 m b., cena - 6,50 zł/m2, możliwy transport na terenie Lubina. Lubin, tel. 0602/89-40-65
 ● SIATKA OGRODZENIOWA, powleczona plastikiem, ocynkowana, 10 rolek po 20 m, wys. 1,5 m + słupki - 200 zł/rolkę. Odolanów, tel. 062/733-14-42, 0502/46-08-06

SCHODY DREWNIANE MERA
NAJWYŻSZA JAKOŚĆ, NISKIE CENY
 Ekspozycja w salonie.
 Wrocław, ul. Braniborska 70
 tel. 071/354-61-23
 www.owadecor.com.pl

● SIATKA OGRODZENIOWA, ocynkowana, wys. 150 cm, dl. 20 m - 300 zł/rolka oraz słupki, z daszkiem, fi 60 mm, wys. 220 cm - 30 zł/szt. Radwanice, tel. 071/311-77-48, 0603/54-37-38
 ● SIATKA OGRODZENIOWA : siatka ogrodzeniowa, ocynkowana, wys. 150 cm, dl. 20 m - 300 zł/rolka, słupki bramowe i narozne, ze skosami - od 20 zł/szt., brama 2-skrzydłowa, osiastkowa, z furtką - 600 zł/rolkę. Wrocław, tel. 0603/54-37-38

● SIATKA OGRODZENIOWA - leśna, wys. 160 cm, 50 m w rolce - 196 zł/rolkę, wys. 200 cm, 50 m w rolce - 225 zł/rolkę, powleczona PCV - 5,2 zł/m2, ocynkowana powleczona PCV - 5,5 zł/m2, słupki powleczona PCV, wys. 2 m - 25 zł/szt., możliwy transport. Zielona Góra, tel. 068/327-43-70, 0501/48-55-77

● SIATKA POSADZKOWA, zgrzewana, drut fi 3 mm, oczko 100 mm x 100 mm - 3 zł/m2 oraz inne wymiary. Wrocław, tel. 071/325-35-30 W81026934
 ● SIATKA ŚCIERNA, do gipsu - od 0,30 zł/szt. Świdnica, tel. 0695/04-26-37
 ● SILNIK DO BETONIARKI, 380 V - 160 zł. Wrocław, tel. 071/354-18-99

● SIPOREX, 24x24x59, 12x24x59 inne, atrakcyjne ceny, certyfikat, transport gratis. Góra, tel. 0601/56-95-61, 065/544-12-41 W01183884

● SIPOREX, wym. 24x24x59 cm, 12x24x59 cm i inne, klej KB-19 do siporexu, cement, wapno, stropy Teriva, pustaki keramazytowe, transport gratis, posiadamy certyfikaty, e-mail: skwidzgera@wp.pl. Góra, tel. 065/543-36-40, 0601/57-14-04 W84054024

● SKRZYŃKA ELEKTRYCZNA, budowlana, plastikowa, zabezpieczenie roznicowo-prądowe, 2 gniazda 230 V, gniazdo 380 V, 32 i 16 A, różnicowa, kompletna + kabel elektryczny YDY, 5x2,5 mm2, długość 70 m - 550 zł. Wrocław, tel. 071/327-22-49, 0608/14-08-13
 ● SKRZYŃKA ELEKTRYCZNA, metalowa, z przewodem zasilającym - 250 zł. Wrocław, tel. 0508/51-76-23
 ● SŁUPKI OGRODZENIOWE, przekrój kwadratowy, wys. 40x40 mm, grubość ścianki 3 mm - 18 zł/szt. Domaszczyn, tel. 071/399-85-69

● SŁUPKI OGRODZENIOWE, z rur stalowych o średnicy 34 mm, pomalowane farbą podkładową, zakończone kapturkiem oraz narozne, dl. 1,75 cm - 9 zł/szt., dl. 2,2 m - 9,80 zł/szt., dl. 2,40 m - 10,50 zł/szt. Ziębica, powiat ząbkowski, tel. 0504/78-65-67

● SŁUPKI OGRODZENIOWE, z rur stalowych o średnicy 34 mm, pomalowane na zielono, z przelotkami, zakończone kapturkiem, dl. 2,2 m - 13,90 zł/szt. oraz narozne. Ziębica, powiat ząbkowski, tel. 0504/63-64-78

● SŁUPY DREWNIANE, energetyczne - 100 zł. Wrocław, tel. 0601/87-72-05

● SŁUPY OŚWIELENIOWE, wys. 8,5 m b., ocynkowane, 40 szt. - 650 zł/szt. Grzymalin, powiat legnicki, tel. 0508/45-89-25
 ● SŁUPY ZELBETOWE ZN-10, pod przewody elektryczne, wys. 11 m, 5 szt. - 60 zł/szt. Komprachcice, powiat opolski, tel. 0771/464-73-63 w godz. 18-21

● STAL dwutełownik, sr. 100, 140, 240 mm - 1,80 zł/kg. Leszno, tel. 0608/61-20-73

● STAL dwutełownik, dl. 5 m, 8 sztuk - 1 zł/kg. Sławno, tel. 077439-80-92

● STAL ZBROJENIOWA - ZBROJENIA BUDOWLANE, od fi 6 do fi 16, cięta na wymiar, cena netto od 0,65 zł/m.b., wykonanie zbrojeń - 0,90 zł/szt, możliwość transportu. Tel. 071/347-83-62, 0502/48-83-55, 0502/49-03-66 W80021634

● STEPLE BUDOWLANE, stalowe i ocynkowane, regulowana wysokość do szalowania stropów, wynajem od 0,18 zł/szt./doba, sprzedaż od 45 zł/szt., posiadamy również dźwigary, głowice, trójnogi, sklejki szalunkowe, skupujemy stęple stalowe za gotówkę. Tel. 071/399-99-99 W01217044

● STEPLE BUDOWLANE, drewniane, dl. 2,5-7 m - 1 zł/m.b. Wrocław, tel. 0507/10-92-34

● STÓŁ WIBRACYJNY, do pastuszków + formy - 500 zł. Świebodzin, tel. 068/475-28-00

● STRZEMIONA ZBROJENIOWA, do konstrukcji żelbetonowych: fundamentów, słupów, wieńców, itp., różne wymiary - 1,80 zł/szt. Wrocław, tel. 0693/61-06-40

● STYROPIAN, Organika i Styropol - 101 zł/m3. Olawa, tel. 071/303-34-91

● SUFYTY PODWIESZANE Z WELNY MINERALNEJ DONN, płyty, profile, podłogi podniesione Donn. G-GIPS ZG, Wrocław, tel. 071/341-46-63, 342-26-12, 0601/72-59-89 W80021314

● SZALUNKI, drewniane, wysokość 40 cm, długość 100 m, mało używane - 700 zł. Lubin, tel. 0767/48-03-50
 ● SZALUNKI KRINGS, rozporowe, do szerokokopowych, z nadstawkami - 6.500 zł. Łąka, powiat mogileński, tel. 0601/22-33-06, 052/318-90-35

● SZELKI BEZPIECZENSTWA, do prac wysokościowych, stan idealny - 100 zł/szt. Wrocław, tel. 0600/97-18-69

Buderus
KOTŁY OLEJOWE I GAZOWE
NAJTANIEJ
 Wrocław, ul. Leszczyńska 5
 071/363-40-69, 0602-79-79-03

● SZTACHETY OGRODZENIOWE, wym. 120x8x2 cm, góra zakręglona - 2,50 zł/szt. inne. Legnica, tel. 076/857-04-09

● SZTACHETY OGRODZENIOWE, balkonowe, wysokość 120 cm - 2 zł/szt. Lubin, tel. 0600/20-30-25

● SZTACHETY OGRODZENIOWE, balkonowe, szer. 9,5 cm, gr. 2 cm, dl. 1-1,5 m - 2,3 zł/szt. Wrocław, tel. 071/341-44-16, 0600/66-62-55

● SZYBY HARTOWANE, gr. 5 mm, 1045x1045 mm i inne formaty - 40 zł/szt. Wrocław, tel. 071/345-66-18

● SZYBY ZESPOLONE, różne wymiary, nowe - 1.000 zł. Jelenia Góra, tel. 0609/80-06-05

● ŚRUBY, zamkowe, M-12x160 - 4 zł/kg. Ostrzeszów, tel. 0889/46-76-11

● TARCICA bukowa, klasa I, II, III, grubość 28 mm i 54 mm oraz sucha. Białe Błoto, gm. Dobroszyce, tel. 071/315-77-94, 315-77-99 W01213414

● TARCICA dębowa, gr. 25 mm, nieobryzmana - 1.450 zł/m3. Bolkow, powiat jaworski, tel. 0609/31-98-14

● TARCICA dębowa, bukowa, brzoźowa, sosnowa, olchowa, cena 1450 zł/m3. Brzezina, tel. 0607/42-59-10

● TARCICA dębowa, grub. 26 i 28 mm, klasy I-III oraz bukowa, grub. 25 mm, klasy I-II, suszona przelotowo, dl. 3 m, wilgotność 8-10 %, a także tarcica sucha dębowa i jesionowa, dl. 120 cm, od 1.000 zł/m3. Malczyce, powiat średzki, tel. 0501/48-33-84

● TARCICA dębowa, 1,1 m3 - 3.300 zł. Wrocław, tel. 0888/12-67-31

● TARCICA, iglasta, wym. 750x13x2,5 cm, 3 m3 - 500 zł/m3. Wrocław, tel. 071/348-50-06, 0601/76-37-32

● TARCICA, dębowa, sezonowa, grubość 40-60 mm, długość 2-4 m - 1.000 zł/m3. Wrocław, tel. 0501/59-19-97

● TYNK mozaikowy, jasny, 8 opakowań po 25 kg - 140 zł/opakowanie. Stanowice, powiat olawski, tel. 0506/24-57-00

● TYNK AKRYLOWY I MINERALNY, wiadra po 30 kg - 50 zł/szt., worki po 30 kg - 30 zł/szt. Wschowa, tel. 0600/72-13-53

● WCIĄGARKA BUDOWLANA, mechaniczna - 350 zł. Niemcza, powiat dzierżonowski, tel. 0607/73-58-09, 0661/74-33-04

● WCIĄGARKA BUDOWLANA, z podestem - 500 zł. Trzebnica, tel. 071/312-33-10

● WCIĄGARKA BUDOWLANA - 300 zł. Wrocław, tel. 071/354-18-49

● WELNA KNAUF, sprężysta, do dociepleń poddaszy, grubość 5 cm - 4,26 zł/m2, 8 cm - 6,94 zł/m2, 10 cm - 8,39 zł/m2, 12 cm - 10,29 zł/m2, 14 cm - 11,99 zł/m2, 15 cm - 12,39 zł/m2, 16 cm - 13,38 zł/m2, 18 cm - 15,33 zł/m2, 20 cm - 16,39 zł/m2 (cena netto). G-GIPS ZG, Wrocław, tel. 071/341-39-94, 341-46-63 (fax), 0604/61-97-99 W80021304

SKŁAD OPAŁU
 W-w, Ołbińska 27, 8.00 - 16.00
OPAL WYSOKIEJ JAKOŚCI
 - drewno kominowe - przystępne ceny
 - drewno rozpałkowe - transport
ZAMÓWIENIA: 369-37-61

● WELNA MINERALNA ISOVER, gr. 5 cm - 3,90 zł/m2. Lwówek Śląski, tel. 0507/63-66-73

● WĘGIEL, 1 gatunek, kaloryczność 28.000 kJ/kg - 400 zł/tonę (możliwa rata). Głogów, tel. 076/834-13-38

● WIBRATOR - 350 zł. Bolesławiec, tel. 075/736-33-57

● WIĘZBA DACHOWA, impregnowane belki o dl. do 13 m - 570 zł/m3,łaty dachowe 4/6, 2-stronnie heblowane - 1,45 zł/m.b., 3/5 - 0,95 zł/m.b., podbitka pióro-wpusz, sucha - 15 zł/m2, alitany, budy dla psów ocieplane - od 150 zł, sztuczny transport, www.polskieidrewno.pl. Bolesławiec, tel. 075/784-11-01, 0508/55-51-12 W01201154

● WIĘZBA DACHOWA - 750m3, transport gratis. Głuszyca, tel. 074/845-62-82, 0601/93-62-78

● WIĘZBA DACHOWA - belki, krokiewki,łaty, murłaty - 550 zł/m3. Kudowa Zdrój, tel. 0605/37-73-41

● WIĘZBA DACHOWA - 650 zł/m3. Mańczęce, tel. 071/393-46-05

● WINDA BUDOWLANA WBT-5-600, przejezdna, wyciąg maszynowy - 2.700 zł. Wrocław, tel. 071/341-54-99

● WKŁAD KOMINKOWY, elektryczny, nowy, 3x1000 W - 100 zł. Wrocław, tel. 071/328-16-40

● WKŁAD KOMINKOWY, prod. francuskiej, wym. 76x62 cm, moc 14,5 kW, 2-stronny - 2.500 zł. Wrocław, tel. 071/362-83-00

● WKŁADY KOMINKOWE, kwasoodporne, z atestem - od 42 zł m.b. Legnica, tel. 076/857-51-05, 0608/49-55-34

● WKŁADY KOMINKOWE, ze stali kwasoodpornej i żaroodpornej, gwarcjana 5 lat, atest IGNI, pomiar gratus, od 45 zł. Wrocław, tel. 071/789-52-85, 0501/05-36-43

● WKŁADY KOMINKOWE, kwasoodporne, żaroodporne, okrągłe, prostokątne, atest IGNI, gwarcjana 5 lat, od 40 zł. Wrocław, tel. 071/372-99-79, 0503/09-23-72

● WODOMIERNY, nowy - 40 zł. Lubnów, powiat trzebnicki, tel. 071/310-83-78 po godz. 16, 0506/70-97-09

● WORKI NA GRUZ, poj. 1000 l, z uchwyłami - 10 zł/szt. Sobótka, powiat wrocławski, tel. 0607/70-09-25

● ZAGĘSZCZARKA GRUNTU, stopowa, silnik benzynowy, waga ok. 65 kg - 1.700 zł. Tel. 0609/32-23-04

● ZAGĘSZCZARKA GRUNTU AMMANN, 1994 r., waga 600 kg - 7.500 zł. Łąka, powiat mogileński, tel. 0601/22-33-06, 052/318-90-35

● ZAGĘSZCZARKA GRUNTU WACKER, 1995 r., płytowa, waga 203 kg, wym. płyty 70x70 cm - 5.500 zł. Wrocław, tel. 0601/42-01-25

● ZAGĘSZCZARKI GRUNTU Wacker DPU 7060 RC, sterowana ręcznie i na podczerpanie, waga 630 kg - 15.000 zł, możliwość wozu i w tył, sprowadzona z Niemiec, Ammann 8020, 700 kg, przód i tył, 8 t. ubijania - 10.000 zł. Chojnow, powiat legnicki, tel. 0609/30-34-23

● ZAGĘSZCZARKI GRUNTU Wacker, waga 80 kg - 2.200 zł, skoczek - 1.600 zł. Chojnow, powiat legnicki, tel. 0609/30-34-23

● ZAGĘSZCZARKI GRUNTU Wacker, 98 kg - 4.000 zł, Bomag, stopowa - 3.200 zł. Ślawa, powiat wschowski, tel. 0601/73-11-95

● ZAGĘSZCZARKI GRUNTU Wacker, 1999 r., 160 kg, silnik diesel - 6.800 zł, typu „skoczek” - Delmag, Bomag, Ammann, od 2.000 zł/szt. Wrocław, tel. 0691/04-07-30

● ZAWORY, fi 70 mm i 80 mm - 150 zł. Dalbórowice, tel. 062/785-18-30

● ZAWORY I ZASUWY przemysłowe, nowe, od 50 do 500 zł. Wrocław, tel. 071/355-31-12, 0605/07-77-88

● ZIEMIA, na podsypkę, większa ilość - 5 zł/t. Gęsić, tel. 071/302-98-46

NAUKA I PRACA

● WOSAG! W tej rubryce nie zamieszczamy bezpłatnie ogłoszeń ośb firm prowadzących działalność gospodarczą, np. wykonujących usługi budowlane, prowadzących transport zarobkowy itp. Wszystkich z Państwa chcących reklamować swoją działalność w Auto Giełda zapraszamy do rubryki Usługi.

● FIRMA ORZELNIE OFERUJE PRACĘ OSOBOM W KAŻDYM WIEKU! Zysk 30% za sprzedaży kosmetyków, wysokie premie, nagrody, rabaty, a dla osób samodzielnych możliwość budowania własnego biznesu, wpisowe 0 zł. Chcesz zarobić lub dorobić? - zadzwoni! Tel. 071/317-95-36 wieczorem, 0602/40-03-56 P81003544

● ALTERNATYWNIEM ZATRUDNIAMY, młodą, nieuczczającą się dziewczynę, do prowadzenia domu, praca w Polsce i Hiszpanii, do opieki, w zamian za utrzymanie, zakwaterowanie (Polska, Hiszpania) i kieszonkowe. Tel. 0509/57-67-23 P01211924

● ARCHITEKT - BIURO PROJEKTOWO-BUDOWLANE - kompleksowe opracowania inwestycyjne. Projekty, nadzorowanie, kierowanie, ekspertyzy. Wrocław, tel. 071/784-56-77, 071/784-56-76 W01212814

● AUPAIR - opiekunkę w Anglii, RFN, bez kosztów wpisowych, Licencja Urzędu Pracy w RFN, dla podopiecznych opieka 24 godz., „KONCEPCJA”, Wrocław, tel. 071/367-08-27, Ząbkowice Śląskie, 074/816-00-04, Legnica, 076/866-05-55 W01204744

● AUTO NAPRAWA ZATRUDNI BLACHARZA I LAKIERNIKA, gwarantujemy 30% i dostatek pracy. Tel. 0509/57-67-29 P01211934

● BĄDŹ SWOIM SZEFEM - pracuj legalnie w krajach Unii Europejskiej!!! profesjonalna obsługa prawną, konsulting. Tel. 0604/86-81-66 W01211974

● DZIAŁ HANDLOWY DUŻEJ FIRMY, zatrudni 10 osób do 30 roku życia, etaty: przedstawiciel, promotor. Wrocław, tel. 071/367-95-10 P81003734

● FIRMA ZŁOCI SKŁADANIE SZTUCZNYCH KWIATÓW I STROIKÓW, okolicznościowych, praca bezpośrednio z naszej firmy, nie pobieramy opłat. Tel. 044/683-25-69, 0504/87-59-23 P82007144

● GABRIELLA - NAILS (NOT) ZAPRASZA NA INDYWIDUALNE SZKOLENIE W ZAKRESIE - zakładania tipsów - gel, UV, włókna szklane (jedwab), przedłużanie paznokci akrylem, zdobienia paznokci, manicure, pedicure, henna, PIERCING. Wrocław, tel. 071/783-39-07, 0607/75-61-97 W0118254

● KOREPETYCJE z matematyki, fizyki, j. polskiego oraz z innych przedmiotów, zakres szkoły podstawowej i gimnazjum, możliwość dojazdu do ucznia z okolicy Pogorza, Strzeszowa, Panowice, Szewc - 15 zł za 60 minut. Szewc, powiat trzebnicki, tel. 0608/62-17-85

● KOREPETYCJE z fizyki, matematyki, angielskiego i niemieckiego - 30 zł za 60 minut. Wrocław, tel. 071/337-02-65

● KOREPETYCJE Z ANGIELSKIEGO, udziela student filologii angielskiej Uniwersytetu Wrocławskiego, zakres szkoły podstawowej, liceum i gimnazjum, 4-letnie doświadczenie w nauczaniu, własne materiały dydaktyczne (ciekawie) dojazd do ucznia na terenie Wrocławia gratis - 25 zł za 60 minut. Ostrów Wlkp. Tel. 0503/41-00-93

● KOREPETYCJE Z ANGIELSKIEGO, udziela magister angielski, możliwość lekcji porannych i popołudniowych, solidnie, tłumaczenia, dojazd do ucznia - 30 zł za 60 minut. Wrocław, tel. 0880/44-27-28

● KOREPETYCJE Z ANGIELSKIEGO, konwersacja, pisanie wypracowań, tłumaczenia tekstów, przygotowanie do matury, wszystkie poziomy nauczania, udziela student po rocznym pobycie w USA, możliwy dojazd - 20-25 zł/godz. Wrocław, tel. 071/341-58-85, 0501/78-46-05

● KOREPETYCJE Z ANGIELSKIEGO, udziela student - 20 zł/godz. Wrocław, tel. 0609/82-25-21, 071/348-33-92

● KOREPETYCJE Z ANGIELSKIEGO, z dojazdem

nia, nauca podawania insuliny i leczenia odleżyn. Wrocław, tel. 071/330-58-16
POSZUKUJĘ PRACY JAKO POMOC DOMOWA, dobrze gotuję. Wrocław, tel. 071/351-73-69
POSZUKUJĘ PRACY JAKO POMOC DOMOWA. Ząbkowice Śląskie, tel. 074/818-60-99
POSZUKUJĘ PRACY JAKO PROJEKTANT, konstrukcji budowlanych, projekty, rozbudowy, adaptacji. Wrocław, tel. 0607/10-23-21
POSZUKUJĘ PRACY JAKO SPRZĄTACZKA. Ząbkowice Śląskie, tel. 074/818-60-99
POSZUKUJĘ PRACY JAKO SPRZĄTACZKA, lub kierowca, prawo jazdy kat. B, dyspozycyjny Bielany Wrocławskie, tel. 071/311-20-05, 0506/33-32-25
POSZUKUJĘ PRACY JAKO STOLARZ-CIEŚLA, we Wrocławiu lub okolicy Wrocław, tel. 0697/39-76-31
POSZUKUJĘ PRACY JAKO SZEWICZ, lub przy produkcji okian, wiek 37 lat, mężczyzna, stała grupa inwalidzka. Wrocław, tel. 0609/14-19-64
POSZUKUJĘ PRACY JAKO TŁUMACZ, języka angielskiego, uszny i pisemny, stalej lub dodatkowej, we Wrocławiu lub w okolicy Wrocław, tel. 071/791-38-67, 0600/26-61-93
POSZUKUJĘ PRACY ZA GRANICĄ, od stycznia do marca, jako opiekun lub w szklarni, sanitariusz lat 51., woj. dolnośląska, tel. 0598/94-32-82
POSZUKUJĘ PRACY ZA GRANICĄ, 33 lata, bez nałogów, zdyscyplinowany, jez. niemiecki, holenderski, hiszpański, doświadczenie w budownictwie, kat. B prawa jazdy. Brzeg, tel. 077/416-12-76, 0606/18-83-83

● **ZATRUDNIĘ FRYZJERKĘ**, na dobrych warunkach, w dobrym punkcie. Tel. 071/368-71-62, 361-78-72, 0692/35-24-53 P81003714
 ● **ZATRUDNIĘ GOSPODINIĘ DOMOWĄ**, w wieku 45-50 lat, możliwość zamieszkania. Groblec k. Wrocławia, tel. 0508/56-82-79 P01209924
 ● **ZATRUDNIĘ KIEROWCĘ**, z Wrocławia, z prawem jazdy kat. C+E, z doświadczeniem i świadectwem kwalifikacji. Tel. 0698/89-39-45 P01214134
 ● **ZATRUDNIĘ KIEROWCĘ**, z Wrocławia, z prawem jazdy kat. B, C, z doświadczeniem i świadectwem kwalifikacji. Tel. 0698/89-39-45 P01214144
 ● **ZATRUDNIĘ KOSMETYCZKĘ**, także robiącą tipsy. Tel. 071/344-27-68 P80001614
 ● **ZATRUDNIĘ KOSMETYCZKĘ**, z 2-letnim doświadczeniem w gabinecie kosmetycznym, w dobrym punkcie, kontakt. Tel. 071/327-50-30 w godz. 11-20, 0607/74-05-02 P02054424
 ● **ZATRUDNIĘ MŁODĄ SKLEPOWĄ**, sklep spożywczy Delta Plus, kontakt osobisty. Wrocław, ul. Strzegomska 200a W01208734
 ● **ZATRUDNIĘ MURARZY** i pracowników przy budowie domu jednorodzinnego. Wrocław, tel. 0660/79-35-36

na 2 i więcej satelit), bez abonamentu dla dzieci i dorosłych, programowanie u klienta w domu, serwis tunerów, możliwość sprawdzenia sprzętu (nie sprzedajemy kart C+). Wrocław, Legnica, tel. 0661/16-34-56 W01213124
 ● **100% ABSOLUTNIE NAJLEPSZE CENY - SKUP, SPRZEDAŻ, ZAMIANA DEKODERÓW**, cyfrowych, sprawne i uszkodzone, Philips 3010/6010, Pioneer, Pace, Kenwood, Thomson, programowanie najnowszym softem Cardsplitter - rozdzielacz uprawnień karty Cyfra+, montaż, Wrocław i okolice, www.eagle.blog.pl. Tel. 0602/86-44-68 W02050104
 ● **100% ANTEN CYFROWYCH - skup, sprzedaż**. Pioneer - 1430, 1530, 1630, 1730, Dreambox (gwarancja 24 mies. + karta X Plus TV), Ferguson, Kenwood, zaskakujące niskie ceny na rynku!!! Wymiana gorsze na lepsze np. 1330 na 1430, bez abonamentu dla dzieci i dorosłych, wgrwanie najnowszych list kanałów do odbiorników. Wrocław, Legnica, tel. 0504/42-10-27 W01215024
 ● **100% ANTEN CYFROWYCH BEZ ABONAMENTU PIONEER, KENWOOD, PHILIPS**, przerobione na 2000 kanałów, w tym Polsat, Multivision, Ab Sat i inne, karty na pakiet platynowy, najnowsze oprogramowanie, możliwość zmiany tunera, podbijanie pakietu na kartach, stała współpraca, dobre ceny. Wrocław, Strzegom, Bolesławiec, Polkowice, tel. 0691/50-72-46 W84011284
 ● **100% ANTEN CYFROWYCH SKUP, SPRZEDAŻ, ZAMIANA**, gorsze na lepsze, Pioneer 14, 15, 16, 17, Ferguson na 1 rok gwarancji, Kenwood, Philips, programowanie najnowszym softem, Discovery, sport, muzyka, erotyka 24 h, filmy, nowości, bajki, pełna współpraca - zadzwoni! płacimy najwięcej, nowość SECA 2, pełny pakiet, będziesz zadowolony. Dolny Śląsk, tel. 0601/69-79-84 W84011294
 ● **100% ANTEN CYFROWYCH SKUP, SPRZEDAŻ, ZAMIANA**, gorsze na lepsze, Pioneer 14, 15, 16, 17, Ferguson na 1 rok gwarancji, Kenwood, Philips, programowanie najnowszym softem, Discovery, sport, muzyka, erotyka 24 h, filmy, nowości, bajki, pełna współpraca - zadzwoni! płacimy najwięcej, nowość SECA 2, pełny pakiet, będziesz zadowolony. Dolny Śląsk, tel. 0601/69-79-84 W84011294
 ● **100% ANTEN CYFROWYCH SKUP, SPRZEDAŻ, ZAMIANA**, gorsze na lepsze, Pioneer 14, 15, 16, 17, Ferguson na 1 rok gwarancji, Kenwood, Philips, programowanie najnowszym softem, Discovery, sport, muzyka, erotyka 24 h, filmy, nowości, bajki, pełna współpraca - zadzwoni! płacimy najwięcej, nowość SECA 2, pełny pakiet, będziesz zadowolony. Dolny Śląsk, tel. 0601/69-79-84 W84011294

● **ANTENY CYFROWE !!!**, HD1100 FTA, polski + zachodnie kodowanie, Ferguson, Polskie + zachodnie kodowanie, DSR8001 Premium, polskie + zachodnie kodowanie, Pioneer 1430 itp, polskie + zachodnie kodowanie, serwis, montaż, skup, zamiana. Wrocław, Środa Śląska, Walbrzych, tel. 0696/23-77-30 W84054004
 ● **CB-RADIA** Alan 87 - 400 zł, Alan 317 z wyciąganym panelem - 150 zł, Onwa - 100 zł, Walbrzych, tel. 0605/85-02-94
 ● **CB-RADIO ALAN 28**, 4 antena magnetyczna, samochodowa - 200 zł, Dzierżonów, tel. 0651/71-57-05
 ● **CB-RADIO VIKING**, techn. sprawnie - 50 zł, Sobótka, tel. 071/316-22-55, 0509/93-78-27
 ● **CZASZA ANTENY SAT**, obrotowa, średnica 150 cm, z silownikiem i pozycjonem - 200 zł, Kalisz, tel. 062/757-23-63
 ● **DEKODER SAT FERGUSON 4018 DSR 5001**, 40 polskich i 1000 zagranicznych kanałów, filmy, erotyka, bajki, sport, muzyka, nowy, możliwość prezentacji, bardzo szybki, ogromne możliwości, współpracuje z czterema satelitami: Hotbird, Astra, Sirius, Thor - 400 zł, Wrocław, tel. 0880/52-65-17, 0691/52-53-91, www.heysat.tk W80022394
 ● **DEKODER SAT FERGUSON 3018**, cyfrowy, 40 kanałów w języku polskim, przerobiony, nowe oprogramowanie, nowa gwarancja + czasza i konwerter - 650 zł, Mirków, tel. 071/315-19-93, 0504/49-95-86
 ● **DEKODER SAT KENWOOD DTF-2** - 520 zł, Luban, tel. 0601/47-22-89
 ● **DEKODER SAT OPTICUM 1200 FTA**, cyfrowy, do odbioru kanałów niekodowanych, czasza 60 cm, konwerter - 220 zł, Wrocław, tel. 071/795-84-01, 0608/20-85-70
 ● **DEKODER SAT PHILIPS**, z kartą - 300 zł, Świebodzice, powiat świdnicki, tel. 0504/82-93-52
 ● **DEKODER SAT PHILIPS**, na pełny pakiet programowy - 800 zł, Wrocław, tel. 0605/05-24-03
 ● **DEKODER SAT PHILIPS**, cyfrowy, z pilotem, dużo programów polskich i zagranicznych, możliwość sprawdzenia - 390 zł, Wrocław, tel. 0608/32-86-89
 ● **DEKODER SAT PIONEER 1530**, cyfrowy, nowe oprogramowanie, kompletny - 680 zł, Oleśnica, tel. 0506/15-14-49
 ● **DEKODER SAT STRONG SRT 4155**, cyfrowy, FTA Evolution Disc 1.2, wyjście optyczne, RS 232, pilot, prawie nowe - 220 zł, Szczycina, powiat łódzki, tel. 0888/52-04-57 po godz. 12
 ● **DISCMAN SONY**, małe wymiary, słuchawki, stan b. dobry - 60 zł, Wrocław, tel. 0505/84-02-00
 ● **DISCMAN THOMSON**, nowy - 210 zł, Wrocław, tel. 0501/05-38-33
 ● **FILM WIDEO I DVD**, erotyczne, nowe, homologia, lektor, producent Marc Dorcell i Private, czas od 90-220 min, 60 szt. - 12 zł/szt, Wrocław, tel. 0696/69-90-19
 ● **GŁOŚNIKI ALPHARD** samochodowe, 360 W, 2 szt., chromowana obudowa - 300 zł, Leszno, tel. 0503/40-77-42
 ● **GŁOŚNIKI ALPINE SXE-46255**, samochodowe, 2x60 W, nowe, pudełko - 110 zł, Wrocław, tel. 0604/85-63-33
 ● **GŁOŚNIKI INFINITY**, Kappa, samochodowe, 2-drożne, średnica 160 mm, 75 W, stan idealny - 250 zł, Legnica, tel. 0601/33-47-10

MP3, MPEG, głośniki 5+1, 5 x 20 W + subwoofer aktywny 60 W - 550 zł, Bielawa, tel. 0691/97-15-07
 ● **KINO DOMOWE SCHNEIDER**, odczytuje CD-R, DVD-R, MP3 - 800 zł, Długie, powiat ząbkowski, tel. 068/376-82-07
 ● **KOLUMBY**, Altan 80 - 330 zł/kpl.; Mikton 70 - 280 zł; Altan 80 - 330 zł; Altan 150 - 580 zł; Wrocław, tel. 0603/69-91-96
 ● **KOLUMBY ALTUS 75**, nowe głośniki wysokotonowe, stan dobry - 300 zł lub zamienie. Lubin, tel. 0693/11-28-98
 ● **KOLUMBY DALI 450** - 2.200 zł Brzeg, tel. 0602/50-67-45
 ● **KOLUMBY INFINITY**, 200W, wrocław, wysoki - 550 zł, Wrocław, tel. 071/373-75-91
 ● **KOLUMBY JAMO**, system dźwięku 5.1, duża, kolor jasny, doskonałe efekty, stan idealny - 1.250 zł, Lubin, tel. 0603/64-64-01
 ● **KOLUMBY JAMO E-550**, podłogowe, kolor bukowy, 100 W, 2 szt., 4.omy, wysokość 80 cm, północne, gwarancja, kompletny, stan idealny - 650 zł, Wrocław, tel. 071/333-87-50
 ● **KOLUMBY MAGNAT**, 140 W, czarne, stan idealny - 280 zł, Świdnica, tel. 0505/71-70-94
 ● **KOLUMBY MAGNAT**, Vector 77, nowe, nieużywane, gwarancja, kolor srebrny, 5 szt. - 2.300 zł, Wrocław, tel. 0604/94-20-97
 ● **KOLUMBY MAGNAT**, Topas, system dźwięku 5.1, kolor tytanowy, kompletne, do kina domowego, ekranowane, nowe, zapakowane + subwoofer - 1.500 zł, Wrocław, tel. 0502/50-87-83
 ● **KOLUMBY POLARIS**, 120 W, wrocław - 360 zł, Nysa, tel. 077/435-28-95, 0603/68-94-17
 ● **KOLUMBY POLARIS**, 2x300 W, czarne, stan b. dobry - 700 zł, Wrocław, tel. 0888/17-63-93, 071/781-27-24
 ● **KOLUMBY TECHNIS**, do kina domowego, 5x100 W, czarne - 500 zł, Wrocław, tel. 0888/17-63-93, 071/781-27-24
 ● **KOLUMBY VOICEKRAFT**, 200W, satelity 80W, centralny 120W, nowe - 750 zł, Wrocław, tel. 071/373-75-91
 ● **KOMPAKT GRUNDIG**, do dużej wazy, czarny, wymienny laser (na nowy), stan idealny - 250 zł, Wrocław, tel. 0607/53-68-56
 ● **KOMPAKT SONY CDP-590**, pilot, czarny, stan dobry - 130 zł lub zamienie na telefon GSM, Dzierżonów, tel. 0501/10-16-28
 ● **KOMPAKT SONY X33ES**, model wysokiej klasy, polzowane wyjścia, z pilotem - 550 zł, Lubin, tel. 076/724-67-55, 0693/66-75-25
 ● **KOMPAKT TECHNIS**, do dużej wazy, stan b. dobry - 160 zł, Lubin, tel. 0505/98-67-97
 ● **KOMPAKT TECHNIS SLP 590**, nowy - 250 zł, Oleśnica, tel. 0506/19-55-57
 ● **KOMPAKT YAMAHA CDX-569**, czarny, pilot, instrukcja, pudełko, 4-tletni, CD-TXT, stan b. dobry - 550 zł, Wrocław, tel. 071/788-92-64
 ● **KOREKTOR TECHNIS SH-GE**, 70, graficzny, pudełko, okablowanie, mało używany, stan idealny - 420 zł, Świdnica, tel. 074/853-32-56
 ● **KORPUS FORD**, Traffic 3000, kodowany, stan b. dobry - 90 zł, Zgorzelec, tel. 075/649-06-76
 ● **KUPIE AMPLITUNER**, do kina domowego, roczny lub 2-letni - do 700 zł, Wrocław, tel. 0503/61-07-32
 ● **KUPIE AMPLITUNER TECHNIS SA-GX 100**, SA-GX 200, SA-GX 230, najlepiej uszkodzone, w całości lub na części Walbrzych, tel. 0888/56-52-78
 ● **KUPIE CB-RADIA**, techn. sprawne lub uszkodzone + anteny samochodowe - do 100 zł/szt, Rawa, powiat ząbkowski, tel. 0693/80-41-71
 ● **KUPIE CB-RADIO**, + antenę zewnętrzna - do 250 zł, Wrocław, tel. 0604/41-16-60, 0880/45-66-00
 ● **KUPIE DEKODER SAT PHILIPS 6010**, nowy lub używany, stan b. dobry - do 200 zł, Wrocław, tel. 0601/62-97-68
 ● **KUPIE KORPUS PIONEER KEH-2720R**, Wrocław, tel. 0501/77-71-99
 ● **KUPIE KORPUS VDD DAYTON**, model MS-4200 lub sprzedam panel - 250 zł, Wrocław, tel. 0604/66-74-75
 ● **KUPIE KORPUSY**, oraz panele. Wrocław, tel. 0880/79-08-28
 ● **KUPIE KORPUSY**, różnych firm. Wrocław, tel. 0888/19-68-66
 ● **KUPIE PANELE JVC KD-LH7R**, Wrocław, tel. 071/329-05-83
 ● **KUPIE PANELE KENWOOD KDC-3024YG** - do 100 zł, Wrocław, tel. 0508/10-14-95
 ● **KUPIE PANELE** Sony, JVC, Kenwood, Alpine, Clarion, Panasonic, Pioneer, VDO, Aiwa, Wrocław, tel. 0888/19-68-66
 ● **KUPIE PANELE JVC** - KD-G 401 lub KD-G 402 oraz KD-SC 900R, Lubin, tel. 0501/93-08-71
 ● **KUPIE RADIOODWARZACZE**, firmy Sony, Kenwood, JVC, Alpine, Blaupunkt i Pioneer oraz panele. Wrocław, tel. 0505/50-10-11
 ● **KUPIE RADIOODWARZACZE** - Sony, Alpine, Clarion, Panasonic, Blaupunkt, JVC, Becker, Clarion, VDO, Aiwa, Pioneer, Wrocław, tel. 0888/19-68-66
 ● **KUPIE RADIOODWARZACZE** - Sony, JVC, Kenwood, Alpine, Pioneer, Clarion, Blaupunkt, Becker, Panasonic, Wrocław, tel. 0505/68-39-66
 ● **KUPIE RADIOODWARZACZE**, samochodowe, kasetne, korpusy, kostki, ramki, uszkodzone Wrocław, tel. 0888/68-65-70

Firma spedycyjna poszukuje do stałej współpracy solidnych przewoźników, posiadających busey towarowe do 1,5 do 3 ton. Gwarantujemy rzetelność, dobre stawki, terminowości wypłat. Informacje pod nr. tel. 071/347-67-26, 0-501 675 188 lub e-mail: transport@apc.wroc.pl

POSZUKUJĘ PRACY ZA GRANICĄ, jako kierowca, mężczyzna, wiek 30 lat, jez. niemiecki, znajomość topografii Niemiec, praktyka w Niemczech 3 lata. Keppno, tel. 0888/87-51-76
 ● **PRACA W ANGLII**, z zakwaterowaniem, od zaraz, pomoc w organizacji wyjazdu, opieka, odbiór na miejscu, zapewnione świadczenia, wysokie zarobki, praca dla każdego w wieku 18-47 lat, nie jest wymagana znajomość języka, najniższe koszty!!! Ząbkowice Śląskie, tel. 074/641-04-33, 0608/82-13-93 P01012824
 ● **PRACA W NIEMCZECH**, firma niemiecka zatrudni osoby z podwójnym obywatelstwem, obowiązkowa znajomość jez. niemieckiego, do prostych prac: katalogi, pakowanie, a także: ślusarzy, spawaczy, kaleników, łokarzy, elektryków oraz pielęgniarki do opieki nad starszymi osobami kontakt - Patrycja Sobieraj, tel. 0049/16-24-82-12-43, 0049/522-11-57-25 lub 0049/8888-66-44-0, www.ipp-job.de P01146184
 ● **PRACA ZA GRANICĄ**, dla cieśli i dekarzy, bez pośredników, dobre zarobki i warunki pracy. Tel. 0049/17-29-97-08-29 po godz. 17 P01216704
 ● **PRZYJMĘ BLACHARZA** samochodowego. Wrocław, tel. 0501/23-23-94 P02055074
 ● **PRZYJMĘ DO PRACY** LAKIERNIKA I BLACHARZA SAMOCHODOWEGO. Wrocław, tel. 071/373-85-25, 0504/12-61-19 P01214614
 ● **PRZYJMĘ DO PRACY** KIEROWCĘ, od zaraz, kat. C, E i prawa jazdy, aktualne świadectwo kwalifikacji, minimum jak czasu na bezrobotnym. Tel. 0605/82-05-41 proszę Andrzeja P02055034
 ● **SALON FRYZJERSKI W LUBINIE** ZATRUDNI, kosmetyczkę (tipsy, przekazywanie pepków, uszu, henna, manicure itd.) lub wydzierżawiają stanowisko. Tel. 0661/11-82-10 P84003124
 ● **STUDENCI ZAOCZNI - SUPEROFERTA** - 500 zł tygodniowo. Wrocław, tel. 071/367-95-10 P81003724

● **ZATRUDNIĘ OPERATORA KOPARKOLADOWARKI**. Wrocław, tel. 0502/33-00-15 P01184924
 ● **ZATRUDNIĘ OPIEKUNKA DO DZIECKA** (polskiego) oraz do opieki nad domem - 900 zł/mies + mieszkanie i wyżywienie. Wrocław, tel. 0691/83-75-00
 ● **ZATRUDNIĘ OSOBY**, do sprzątanía i odśnieżania, w rejonie ul. Krzemienieckiej. Wrocław, tel. 071/342-44-23, 0888/14-19-67 P81003704
 ● **ZATRUDNIĘ OSOBY**, do roznoszenia ulotek. Wrocław, tel. 071/372-67-05 W01216054
 ● **ZATRUDNIĘ POMOC DOMOWĄ**, zakwaterowanie i wyżywienie. Walbrzych, tel. 074/846-41-06 po godz. 17
 ● **ZATRUDNIĘ PRZEDSTAWICIELI** handlowych, akwizytorów, dystrybucja drzwi, wymagane doświadczenie, praca w delegacji, zapewniam samochód i zakwaterowanie. Tel. 0607/86-24-77 P01216254
 ● **ZATRUDNIĘ ELEKTRYKA, MECHANIKA, BLACHARZA** samochodowego, z doświadczeniem oraz sekretarkę. Wrocław, tel. 0605/62-00-14 W81026634
 ● **ZATRUDNIĘ PILNIE TŁUMACZKA**, j. francuskiego, praca związana z wyjazdem do Francji (tygodniowe wyjazdy), wynagrodzenie do uzgodnienia. Tel. 0603/74-28-78 P82007114
 ● **ZLECĘ BUDOWĘ DOMU**, w Świętej Katarzynie, murarzem. Wrocław, tel. 071/328-16-36 w godz. 21-22
 ● **ZLECĘ POGŁĘBIENIE STAWU**, ok. Wrocławia, około 1 ha, w rozliczeniu może być humus z wykopu. Trzebnica, tel. 0600/55-93-87
 ● **ZLECĘ TRANSPORT WIĘZBY DACHOWEJ**, długość 16 m, 30 m3. Wrocław, tel. 071/321-12-38, 0694/50-70-70
 ● **ZLECĘ UŁOŻENIE WIĘZBY DACHOWEJ**. Wrocław, tel. 0603/99-45-63
 ● **ZLECĘ WYBUDOWANIE DOMU**, solidnej firmie budowlanej, w stanie surowym otwartym, z dachem, w Wilkszynie. Wrocław, tel. 0601/79-10-13, 0601/58-07-55

● **ABSOLUTNA NOWOŚĆ SECA 2**, (włoski pakiet Sky, Primafilia, Calcio, Tequilla hiszpańska). Dzwonił po szczegóły. Anteny cyfrowe, skup, sprzedaż, programowanie dekoderek najnowszym softem, 2000 programów, w tym sport (liga włoska), prog. filmowe, bajki, erotyka 24 godz. (Spice Platinum, Tequilla X, Kiosque). Pakiet na. Kenwooda, Pionera i, wiele innych. Wrocław, tel. 0888/17-55-68, 0503/77-80-18 (nieaktualny) W02011994
 ● **ABSOLUTNIE NAJNOWSZE OPROGRAMOWANIE** - Pioneer, Kenwood, Philips, skup, sprzedaż dekoderek cyfrowych, programowanie dekoderek najnowszym softem m.in. pakiet Polsatu, Multivision, AB SAT (XXL), Sky Italia, Tequilla, 2000 programów w tym: erotyka, sport, nowości firmowe, muzyka, bajki, serwis, możliwy dojazd. Wrocław, tel. 0505/61-70-07, 0605/64-12-15 W02045624
 ● **AKUMULATORY DO KAMERY WIDEO**, + ładowarki - od 49 zł/szt. Wrocław, tel. 071/326-05-28
 ● **AMPLITUNER**, AVR 1705 - 1150 zł, Yamaha RX-V 450 - 1100 zł, RX-V 550 - 1300 zł, RX-V 650 - 1650 zł, RX-V 750 - 1950 zł, RX-V 1400 - 2700 zł, RX-V 1500 - 2900 zł, DVD S-550 - 650 zł, Pioneer: VSX 814 - 1300 zł, VSX 514 - 900 zł, DVD 470 - 600 zł, DVD 575 - 750 zł, nowe, gwarancja możliwa dostawa i instalacja (Wrocław i okolice gratis). Możliwość pozostawienia, w rozlicz. starszego modelu Technics+dopl. Tel. 0502/07-99-19 Wrocław W01209594
 ● **AMPLITUNER TECHNIS SA-AX 6**, 6 x 100 W, stan b. dobry, RDS, EON, RS, PTY, wejście na DVD 5.1, zakręcone zaciiski, z pilotem, instrukcja, klasa H+, waga 11 kg - 950 zł, Wrocław, tel. 0880/26-06-33
 ● **AMPLITUNER TECHNIS SA-EX310**, RDS, czarny, pilot, surround, stan idealny - 550 zł, Wrocław, tel. 0608/36-76-27
 ● **AMPLITUNER YAMAHA RXV-340**, nowy, do kina domowego, RDS, wejście optyczne, wejście analogowe 5.1 + kolumny Eliax Discovery - 2.000 zł, Wrocław, tel. 0691/70-35-59
 ● **AMPLITUNERY**, Denon AVR1705 - 1.200 zł, AVR1905 - 1.500 zł, AVR2105 - 2.100 zł, DVD 1710 - 780 zł, Yamaha RX-V450 - 1.100 zł, RX-V550 - 1.400 zł, RX-V650 - 1.700 zł, Harman Kardon AVR430 - 3.100 zł, AVR330 - 2.600 zł, AVR230 - 2.100 zł, Pioneer VSX814 - 1.400 zł kolumny, kamery cyfrowe i inne. Wrocław, tel. 0694/36-59-37 W80022914
 ● **ANTENA CYFROWA FERGUSON-NOKIA-PIONEER-KENWOOD**, aktualne listy programów, możliwy odbiór 80 polskich programów, dojazd do klienta do domu-sprawdzenie !!! programy dla dzieci, dorosłych (XXL), możliwy wybór modelu Pionera, stały numer telefonu 3 lata, sprawdzona, skup zestawów nowych i używanych. Wrocław, Jawor, Legnica, tel. 0601/69-71-11, 0888/12-29-33 W84053234
 ● **ANTENA CYFROWE SAT** - doradztwo, serwis, modernizacja, rozbudowa instalacji satelitarnych, montaż 4 satelit (zez) na czaszy 80 (A, H, S, T) na 1 kablu (diece C4 x 1), sprzedaż, wymiana dekoderek satelitarnych, dekoderek Dreambox 5620, 7000 s, 24 miesięcna gwarancji-od 1.050 zł, czas realizacji 24 h. Wrocław, Zielona Góra, Jelenia Góra, tel. 0888/04-95-90 W81025634
 ● **ANTENA CYFROWE - SKUP - SPRZEDAŻ**, nowych i używanych zestawów Pioneer 14, 15, 16, 1730, Philips, Kenwood, przerabianie odbiorników, wgrwanie list kanałów, ok. 37 programów polskich, bez abonamentu, dla dorosłych calodobowe programy, dużo bajek dla dzieci w j. polskim, nowy tuner DREAMBOX, montaż anten, przeróbki u klienta, dojazd gratis. kocimbar_1970@tlen.pl, Wrocław, Oleśnica Dolny Śląsk, tel. 0696/91-31-61, 0602/83-43-86 W01212464

● **DEKODER SAT FERGUSON 3018**, cyfrowy, 40 kanałów w języku polskim, przerobiony, nowe oprogramowanie, nowa gwarancja + czasza i konwerter - 650 zł, Mirków, tel. 071/315-19-93, 0504/49-95-86
 ● **DEKODER SAT KENWOOD DTF-2** - 520 zł, Luban, tel. 0601/47-22-89
 ● **DEKODER SAT OPTICUM 1200 FTA**, cyfrowy, do odbioru kanałów niekodowanych, czasza 60 cm, konwerter - 220 zł, Wrocław, tel. 071/795-84-01, 0608/20-85-70
 ● **DEKODER SAT PHILIPS**, z kartą - 300 zł, Świebodzice, powiat świdnicki, tel. 0504/82-93-52
 ● **DEKODER SAT PHILIPS**, na pełny pakiet programowy - 800 zł, Wrocław, tel. 0605/05-24-03
 ● **DEKODER SAT PHILIPS**, cyfrowy, z pilotem, dużo programów polskich i zagranicznych, możliwość sprawdzenia - 390 zł, Wrocław, tel. 0608/32-86-89
 ● **DEKODER SAT PIONEER 1530**, cyfrowy, nowe oprogramowanie, kompletny - 680 zł, Oleśnica, tel. 0506/15-14-49
 ● **DEKODER SAT STRONG SRT 4155**, cyfrowy, FTA Evolution Disc 1.2, wyjście optyczne, RS 232, pilot, prawie nowe - 220 zł, Szczycina, powiat łódzki, tel. 0888/52-04-57 po godz. 12
 ● **DISCMAN SONY**, małe wymiary, słuchawki, stan b. dobry - 60 zł, Wrocław, tel. 0505/84-02-00
 ● **DISCMAN THOMSON**, nowy - 210 zł, Wrocław, tel. 0501/05-38-33
 ● **FILM WIDEO I DVD**, erotyczne, nowe, homologia, lektor, producent Marc Dorcell i Private, czas od 90-220 min, 60 szt. - 12 zł/szt, Wrocław, tel. 0696/69-90-19
 ● **GŁOŚNIKI ALPHARD** samochodowe, 360 W, 2 szt., chromowana obudowa - 300 zł, Leszno, tel. 0503/40-77-42
 ● **GŁOŚNIKI ALPINE SXE-46255**, samochodowe, 2x60 W, nowe, pudełko - 110 zł, Wrocław, tel. 0604/85-63-33
 ● **GŁOŚNIKI INFINITY**, Kappa, samochodowe, 2-drożne, średnica 160 mm, 75 W, stan idealny - 250 zł, Legnica, tel. 0601/33-47-10

● **KUPIE KORPUS VDD DAYTON**, model MS-4200 lub sprzedam panel - 250 zł, Wrocław, tel. 0604/66-74-75
 ● **KUPIE KORPUSY**, oraz panele. Wrocław, tel. 0880/79-08-28
 ● **KUPIE KORPUSY**, różnych firm. Wrocław, tel. 0888/19-68-66
 ● **KUPIE PANELE JVC KD-LH7R**, Wrocław, tel. 071/329-05-83
 ● **KUPIE PANELE KENWOOD KDC-3024YG** - do 100 zł, Wrocław, tel. 0508/10-14-95
 ● **KUPIE PANELE** Sony, JVC, Kenwood, Alpine, Clarion, Panasonic, Pioneer, VDO, Aiwa, Wrocław, tel. 0888/19-68-66
 ● **KUPIE PANELE JVC** - KD-G 401 lub KD-G 402 oraz KD-SC 900R, Lubin, tel. 0501/93-08-71
 ● **KUPIE RADIOODWARZACZE**, firmy Sony, Kenwood, JVC, Alpine, Blaupunkt i Pioneer oraz panele. Wrocław, tel. 0505/50-10-11
 ● **KUPIE RADIOODWARZACZE** - Sony, Alpine, Clarion, Panasonic, Blaupunkt, JVC, Becker, Clarion, VDO, Aiwa, Pioneer, Wrocław, tel. 0888/19-68-66
 ● **KUPIE RADIOODWARZACZE** - Sony, JVC, Kenwood, Alpine, Pioneer, Clarion, Blaupunkt, Becker, Panasonic, Wrocław, tel. 0505/68-39-66
 ● **KUPIE RADIOODWARZACZE**, samochodowe, kasetne, korpusy, kostki, ramki, uszkodzone Wrocław, tel. 0888/68-65-70

LOMBARD
 pożyczki pod zastaw
 wszystkiego
 skup i sprzedaż RTV, AGD
 nowy, używany
 ul. Reymonta 5, róg Kleczkowskiej, W-w
 tel. 790 00 87, kom. 888 655 955

● **GŁOŚNIKI MAGIC BOARD XXL**, zamontowane w półce bitynej (do Fiata Bravo): 4x120 W, 2x90 W i 4x30 W - 390 zł, Wrocław, tel. 071/346-60-84, 0697/72-20-84
 ● **GŁOŚNIKI PIONEER** do kolumn, nowe - 500 zł, Wrocław, tel. 0509/35-42-29
 ● **GŁOŚNIKI PIONEER** samochodowe, 2x50 W, owalne, 2-drożne, stan b. dobry - 130 zł, Wrocław, tel. 0660/46-25-11
 ● **GRAMOFON TECHNIS 1210MK2**, iga Ortofon, 2-letni, uszkodzona blokada ramienia, stan b. dobry - 1.650 zł, Wrocław, tel. 071/325-43-57, 0507/46-87-01
 ● **KAMERA WIDEO JVC GR-AX345E**, kolorowy wizjer, mała, torba, stan idealny + osprzęt - 599 zł lub zamienie na telefon GSM, Jelenia Góra, tel. 0502/72-32-98
 ● **KAMERA WIDEO JVC GR-FXM39E**, VHS-C, PAL, kolorowy wyświetlacz ciekłokrystaliczny 2,5 cala, zoom cyfrowy x700, zoom optyczny x20, efekty cyfrowe, pełny osprzęt, torba, zapakowane, gwarancja - 850 zł, Jelenia Góra, tel. 0502/72-32-98
 ● **KAMERA WIDEO JVC GF500**, wraz z całym osprzętem i walizką - 800 zł, Świdnica, tel. 0696/22-24-12
 ● **KAMERA WIDEO JVC GR-AX400**, stan dobry - 550 zł, Wrocław, tel. 071/789-58-14
 ● **KAMERA WIDEO PANASONIC NV-GS15**, cyfrowa, gwarancja, pełna-wyposażenie, 2 akumulatory, karta pamięci, aparat cyfrowy,

Oscyloskop radiotechnika KR-7010, 70 MHz, 35W, nietyturowy - 290 zł lub zamiennie na używany telewizor 20-25" z pilotem. Wrocław, tel. 071/781-98-30 wieczorem, 0605/40-40-18

PANEL KENWOOD KRC-456RF - 50 zł. Wrocław, tel. 071/353-30-27, 0691/18-75-89 po godz. 15

PANEL PANASONIC RDP-83L - 100 zł. Wrocław, tel. 0889/26-57-63

PANEL PIONEER KEH-P5400, oraz KEH-5800 - 80 zł/szt. Wrocław, tel. 0604/66-74-75

PANEL PIONEER KE-1900SDK - 80 zł. Wrocław, tel. 0889/26-57-63

PROCESOR DŹWIĘKU TECHNICS SH-GE 90, nowy - 450 zł. Olesnica, tel. 0508/19-55-57

PROJEKTOR MULTIMEDIALNY, kolorowy, starego typu, wejście s-video, kupiony w Niemczech, brak pilota i okablowania - 1.300 zł. Wschowa, powiat jeleniogórski, tel. 0600/23-65-98

PROJEKTOR MULTIMEDIALNY HITACHI CP-X275, mało używany, 1.200 ANSI lumenów, kontrast 350:1, XGA, rozmiar obrazu do 300 cali, maly, stan idealny - 2.500 zł. Świdnica, tel. 0600/27-81-37

PROJEKTOR MULTIMEDIALNY TOSHIBA 44", 100 Hz - 900 zł. Sobótka, powiat wrocławski, tel. 0607/81-51-96

RADIOODTWARZACZ, mały, zdejmovany panel, wzmacniacz, oryginalny, do Forda - 280 zł, możliwość montażu. Jelenia Góra, tel. 0504/73-24-91

RADIOODTWARZACZ BECKER, do Mercedes-a, z CD, kodowany - 1.000 zł. Radwanice, powiat wrocławski, tel. 071/311-76-62, 0601/74-55-79

RADIOODTWARZACZ BECKER, 4720 Traffic Pro, 2003 r., RDS, nawigacja satelitarna, wyjście na wzmacniacz i zmienniczą, stan idealny - 800 zł. Wrocław, tel. 0502/82-57-25

RADIOODTWARZACZ BLAUPUNKT, z RDS - 200 zł. Bolesławiec, tel. 0509/21-38-30

RADIOODTWARZACZ BLAUPUNKT 141, Seattle, kompakt, 4x45 W, stan b. dobry - 400 zł. Jelenia Góra, tel. 0601/23-32-98

RADIOODTWARZACZ BLAUPUNKT FINISH LINE 321, z wyświetlaczem, 4x30 W, kodowany bez RDS-u oraz wzmacniacz samochodowy Boschmann, 2x100 W - 230 zł/kpl. Kąty Wr. Tel. 0608/29-24-59

RADIOODTWARZACZ BLAUPUNKT SYMPHONY, do Audi A6 z zmienniczą, wzmacniacz i okablowanie - 900 zł. Wschowa, tel. 068/376-70-53, 0504/03-86-85

RADIOODTWARZACZ BLAUPUNKT CONCERT, 2003 r., do Audi A6 - 900 zł. Wschowa, tel. 068/376-70-53, 0504/03-86-85

RADIOODTWARZACZ CLARION 4XR-148R, kompakt, 4x51 W, kompakt na 1 płytę, dzielone podświetlenie, wyjście na wzmacniacz, stan bardzo dobry - 280 zł. Wrocław, tel. 0502/82-57-25

RADIOODTWARZACZ CLARION D3-148R, kompakt, 4x51 W, odczyt formatu CD-RW, stan b. dobry - 460 zł. Wrocław, tel. 0509/16-06-89

RADIOODTWARZACZ FORD 3000 TRAFFIC, karta kodowa, szeroki panel, oryginalny do Forda Escorta, Fiesta, stan idealny - 230 zł. Bojanowo, powiat radwanicki, tel. 0506/97-27-93

RADIOODTWARZACZ FORD 6000, na 1 płytę CD, 4x50 W, z RDS, AS, PTY, z panelem, karta kodowa, instrukcja, system antyzłoty, sterowany przy kierownicy, dużo funkcji, stan idealny, do Forda Escorta, Focusa, Mondeoa - 550 zł. Bojanowo, powiat radwanicki, tel. 0506/97-27-93

RADIOODTWARZACZ FORD 4000, RDS, kodowany, instrukcja obsługi, oryginalny, stan b. dobry - 240 zł. Jawor, tel. 0601/50-95-32

RADIOODTWARZACZ GRUNDIG EC 4290CD, z RDS, CD, LCD, menu Expert, kolorowy wyświetlacz - 300 zł. Olesnica, tel. 0600/79-53-06

RADIOODTWARZACZ JVC KD-G502, model 2004, na 1 płytę CD, odtwarza MP3, stan idealny - 600 zł. Bolesławiec, tel. 075/732-15-94, 0603/61-38-05

RADIOODTWARZACZ JVC KS-FX230, 4x35 W, stan b. dobry z zmienniczą JVC na 12 płyt - 270 zł. Jawor, tel. 0605/18-45-78

RADIOODTWARZACZ JVC KD-S71R, kompakt, 4x45 W, stan b. dobry - 450 zł. Jelenia Góra, tel. 0502/72-32-98

RADIOODTWARZACZ JVC 300 MP, z panelem, na 1 płytę CD, odtwarza formaty MP3, CD-R, CD-RW, 4x45 W, kolor srebrny - 430 zł. Wrocław, tel. 0502/91-89-69

RADIOODTWARZACZ JVC KD-G402, 2004 r., RDS, 4x50 W, kompakt, odczyt formatu mp3, kolorowe podświetlenie, wyjście na wzmacniacz, stan idealny - 500 zł. Wrocław, tel. 0502/82-57-25

RADIOODTWARZACZ KENWOOD KDC-5021, 4x50 W, kompakt, odczyt formatu CD-R/CD-RW, panel, wyjście na zmienniczą, 2 kolorowe podświetlenie, stan b. dobry - 510 zł. Wrocław, tel. 071/351-43-48, 0609/53-05-68

RADIOODTWARZACZ KENWOOD KRC-758R, 4x35 W, z RDS, obracany panel, kolorowy wyświetlacz, kasowolny - 350 zł. Wrocław, tel. 071/789-58-14

RADIOODTWARZACZ OPEL CDR-500, na 1 płytę CD, 4x50 W, RDS EON, AS, TP, z panelem, nowy, zapakowany, instrukcja, karta kodowa, system antyzłoty, bez wyświetlacza, sterowany przy kierownicy, dużo funkcji, do Opel Astra I, II, Corsy B, Omegi B, Zafiry, Vectry B - 550 zł. Bojanowo, powiat radwanicki, tel. 0607/42-33-52

RADIOODTWARZACZ PANASONIC FX-45, z RDS, duży niebieski wyświetlacz, panel, winda, stan idealny - 290 zł. Legnica, tel. 0695/24-64-39

RADIOODTWARZACZ PIONEER DEH-1400R, kompakt, 4x45 W, MOSFET, stan b. dobry - 450 zł. Jelenia Góra, tel. 0502/72-32-98

RADIOODTWARZACZ PIONEER, MOSFET, 4x50 W, RDS, sprzedany w Niemczech, mało używany - 480 zł. Legnica, tel. 0503/12-54-98

RADIOODTWARZACZ PIONEER DEH-P 3600 MP3, odtwarza MP3, podświetlenie, do VW Passata, Bora, Golf IV, model z 2004 r. - 660 zł. Legnica, tel. 0695/07-08-78

RADIOODTWARZACZ PIONEER, 4 x 40 W, z RDS, zdejmovany panel, automat, equalizer, sterowanie CD, 18 stacji UKF, ladny model, montaż gratis - 250 zł. Wrocław, tel. 0888/45-90-72

RADIOODTWARZACZ PIONEER DEH-P 7600 MP3, animacja, stan idealny - 950 zł. Wrocław, tel. 0889/38-74-86

RADIOODTWARZACZ PIONEER DEH-P 9600 MP3, kolorowa animacja, stan idealny - 1.700 zł. Wrocław, tel. 0889/38-74-86

RADIOODTWARZACZ PIONEER DEH-8900, kompakt, 4x45 W, MOSFET, wyświetlacz organiczny, pilot, pełne wyposażenie, dużo funkcji, cyfrowy korektor graficzny, zapakowany - 1.300 zł. Wrocław, tel. 0601/86-46-01

RADIOODTWARZACZ PIONEER DEH-P9400, kompakt, odczyt formatu mp3, nowy model, stan b. dobry - 1.799 zł. Wrocław, tel. 071/322-26-67, 0694/47-77-18

RADIOODTWARZACZ PIONEER 2300, kompakt, odczyt formatu CD-R, MOSFET, 4x50 W, panel - 430 zł. Wrocław, tel. 0501/23-15-32

RADIOODTWARZACZ PIONEER DEH-1400RB, kompakt, odczyt formatu CD-RW, 4x45 W, zapakowany, instrukcja obsługi, korektor graficzny, dużo funkcji, złącze ISO, okablowanie, kompletny, stan idealny + polskie instalacja - 360 zł. Wrocław, tel. 0501/96-97-75

RADIOODTWARZACZ PIONEER 2300R, kompakt, odczyt formatu CD-R, MOSFET, 4x50 W - 430 zł. Wrocław, tel. 0602/89-52-62

RADIOODTWARZACZ SANYO, kompakt na 1 płytę, 4x40 W, panel, RDS, EON, złącze ISO, stan idealny - 290 zł. Wrocław, tel. 0503/54-27-95

RADIOODTWARZACZ SONY CDX-CA650X, Xplod, kompakt, 4x50 W, stan b. dobry - 450 zł. Jelenia Góra, tel. 0502/72-32-98

RADIOODTWARZACZ SONY XR-4300R, panel, RDS, wysyłanie utworów, wyjście na wzmacniacz, 4x50 W, techn. spryskiwany - 250 zł. Lubin, tel. 0605/56-65-64

RADIOODTWARZACZ SONY CDX-S2000, kompakt, odczyt formatu CD-R/CD-RW, 4x50 W, MOSFET, RDS, EON, wyjście na wzmacniacz, złącze ISO, nowy, zapakowany, gwarancja - 450 zł. Mikstat, powiat ostrzeszowski, tel. 0503/99-84-62

RADIOODTWARZACZ SONY XR-3100R, 4x45 W, miękka mechanika, kolorowy wyświetlacz, RDS, EON, sterowanie zmienniczą, stan bardzo dobry - 150 zł. Strzegom, tel. 0509/10-73-41

RADIOODTWARZACZ SONY, z RDS, 4 x 40, automat, multikolor, sterowanie CD, 18 stacji UKF, mntaż gratis - 200 zł. Wrocław, tel. 0888/45-90-72

RADIOODTWARZACZ SONY 5800R, RDS, miękka mechanika - 180 zł. Wrocław, tel. 0502/52-95-46, 0888/45-94-32

RADIOODTWARZACZ SONY MDX-6400, RDS, minidisk, 4x50 W, wyjście na wzmacniacz i zmienniczą, kolorowe podświetlenie, stan idealny - 300 zł. Wrocław, tel. 0502/82-57-25

RADIOODTWARZACZ SONY, do samochodu, ze zmienniczą na 12 płyt, starowany nowa, kupiony w Polsce - 1.000 zł. Wrocław, tel. 0888/18-47-44

RADIOODTWARZACZ SONY, minidisk - 450 zł. Wrocław, tel. 0607/41-96-65

RADIOODTWARZACZ TRIVION, kompakt, odczyt formatu CD-RW/mp3, atrakcyjny wygląd, panel, 4x45 W, korektor graficzny, niebieskie podświetlenie, złącze ISO, uszkodzony tuner, stan idealny - 220 zł. Bolesławiec, tel. 0504/42-85-29

RADIOODTWARZACZ VDO DAYTON CD-139, kompakt, odczyt formatu CD-RW/mp3, panel, system antyzłoty, wyjście na

wzmacniacz, 4x50 W, 2 kolory podświetlenia, stan bardzo dobry - 440 zł. Dzierżoniów, tel. 0508/30-97-71

RADIOODTWARZACZ, samochodowe, na 1 CD, modele 2004 r., renomowanych firm: Pioneer, Alpine, Clarion, JVC, Kenwood, Sony, Panasonic, Pioneer i inne - od 300 zł do 680 zł/szt., możliwy montaż, wysyła Bolesławiec, tel. 0501/82-18-02

RADIOODTWARZACZ - Pioneer DEH-7500 MP, organic, subwoofer, MP3 - 1020 zł, DEH-6400, organic, 50 W, animacja, takt - 730 zł, DEH-8400 MP, organic, MP3, subwoofer, 2 panele - 1.400 zł, DEH-2530, winda, 50 W, CD - 480 zł, Sony, 1 CD, 45 W - 300 zł, Chojnow, powiat legnicki, tel. 0508/52-25-55

RADIOODTWARZACZ - Alpine CDE-9812RB, z 2004 r., kolor srebrny, 4x60 W, z pilotem, stan idealny - 1.050 zł, Pioneer DEH-P8400MP, podwojny panel, 4x50 W, z pilotem, stan idealny - 1.550 zł, Alpine CDE-9802RB, 4x45 W, stan idealny - 380 zł, Balupunkt CD-72, 4x50 W - 630 zł. Lubin, tel. 0880/23-03-33

RADIOODTWARZACZ - Sany CDX-2500R, 4x45 W, z RDS - 290 zł, Sany XR-670, z winda, 4x50 W - 260 zł, Sany XA-5800, z RDS - 190 zł, Blaupunkt RDM-149, z RDS - 180 zł, Blaupunkt RDM-169, z RDS - 280 zł, Blaupunkt CT-31 - 290 zł, Blaupunkt CD-50, 4x45 W, z winda - 340 zł, Alpine CTA-75, 4x45 W, z RDS - 210 zł. Wrocław, tel. 0502/60-31-12

RADIOODTWARZACZ - Pioneer DEH-350RB, odtwarza pliki MP3 - 520 zł, Pioneer DEH-2460 - 390 zł, Pioneer DEH-4300 - 420 zł, Pioneer KEH-6900 - 270 zł, Pioneer KEH-3900 - 200 zł, JVC KDS-71 - 350 zł, JVC KDS-621 - 330 zł, JVC KS-FX 350, z RDS - 190 zł, Kenwood 4070, z RDS - 300 zł, Kenwood KRC-377R - 200 zł. Wrocław, tel. 0502/60-31-12

RADIOODTWARZACZ - Sany CDX-4250R, na 1 płytę CD, kolorowy wyświetlacz, z RDS - 300 zł, Kenwood KDC-3080R, na 1 płytę CD, z RDS - 300 zł, Blaupunkt RDM-168, na 1 płytę CD, z RDS, kolorowy wyświetlacz - 300 zł, Panasonic RDP-202, na 1 płytę CD, 4 x 40 W, z RDS - 300 zł, Sany CDX01360X, X-plod, 4 x 45 W, na 1 płytę CD - 350 zł. Inne, Wrocław, tel. 0606/16-68-04

RADIOODTWARZACZ - Sany CDX-M600, black panel, 4x50 W, elektr. winda, z RDS, sterowanie CD/MD - 510 zł, Kenwood KDC-6021G, MP3, 4x50 W, z RDS, winda, CD-Text - 600 zł, Alpine CDE-7855R-B, na 1 płytę CD, niebieski wyświetlacz, 4x45 W, karta kodowa, subwoofer - 500 zł, Panasonic DFX-355N, na 1 płytę CD, winda - 400 zł. Inne, Wrocław, tel. 0889/10-30-85

RADIOODTWARZACZ - Pioneer DEH-5500MP, MP3, winda, model 2004 r., pilot, sterowanie subwooferem - 650 zł, Kenwood KDC-6900MP, MP3, winda, na 1 płytę CD, z RDS, equalizer - 600 zł, Panasonic DFX-751N, animacja, 4x50 W, mosfet, winda, z RDS - 700 zł, Pioneer DEH-P 7400 MP3, animacja, winda, z RDS, sterowanie subwooferem - 900 zł, winda, do Forda Escorta, Focusa, Mondeoa - 550 zł. Bojanowo, powiat radwanicki, tel. 0506/97-27-93

RADIOODTWARZACZ - Pioneer ANH-P9R, nawigacja satelitarna, płyta Navi, 4x50 W, organiczny wyświetlacz, z RDS - 1.000 zł, Becker Traffic Pro, nawigacja satelitarna, winda, 4x50 W, z RDS - 950 zł, Sany CDX-MP80, procesor dźwięku, 4 x 52 W, MP3 szufłada, 7-kolorowy wyświetlacz, elektr. winda, X-Plod, z RDS, EQ7 - 1.000 zł. Wrocław, tel. 0889/10-30-85

RADIOODTWARZACZ - JVC KD-LH502N, panel dotykowy, animacja, MP3/WMA, elektr. winda, aluminiowy panel, 4x50 W, z RDS - 1.250 zł, Sany CDX-M8800, black panel, 4 x 52 W, animacja, MP3, model 2004 r., sterowanie subwooferem - 900 zł, Pioneer DEH-P 9100R, procesor dźwięku pilot, animacja, elektr. winda, 4 x 50 W, mosfet - 900 zł. Wrocław, tel. 0889/10-30-85

RADIOODTWARZACZ - Panasonic MDX-335R, minidysk, niebieski wyświetlacz, winda, z RDS - 250 zł, Blaupunkt Dallas, minidysk, winda, z RDS, 4 x 40 W, cyfrowy equalizer - 250 zł, Kenwood KRC-178, kolorowy wyświetlacz, z RDS - 150 zł, Micro-max, MP3, niebieski wyświetlacz 4 x 45 W, z RDS - 300 zł. Inne, Wrocław, tel. 0505/68-39-66

RADIOODTWARZACZ - JVC KD-S8R, na 1 płytę CD, stan b. dobry, 4 x 40 W, equalizer - 350 zł, Blaupunkt CD-33, nowy model, 4 x 45 W, z RDS, X-Bass, SDM - 360 zł, Panasonic RDP-113N, na 1 płytę CD, z RDS, 4 x 45 W - 350 zł, Pioneer DEH-3100R, na 1 płytę CD, z RDS, 4 x 45 W equalizer - 350 zł, Kenwood KDC-307R, z RDS, 4 x 50 W - 350 zł, Wrocław, tel. 0606/16-68-04

RADIOODTWARZACZ - VW Gamma, z RDS - 140 zł, Opel KAR 300, z RDS - 180 zł, Audi Gamma, z RDS - 140 zł, Renault, z RDS, na 1 płytę CD - 350 zł, VW Beta, z RDS - 140 zł, Audi, z systemem nawigacji, na płyty DVD - 100 zł. Wrocław, tel. 0698/94-97-37

RADIOODTWARZACZ SONY - CDX-MP80, MP3, elektr. winda, 7-kolorowy wyświetlacz - 1.000 zł, CDX-CA850, na 1 płytę CD, 4x52 W, pilot, wszystkie wyjścia - 600 zł, CDX-1500X, X-plod, 4x45 W, z RDS, winda - 450 zł, CDX-3900R, na 1 płytę CD, 4x50 W, winda - 400 zł, CDX-2360X, X-plod - 350 zł. Inne, Wrocław, tel. 0505/68-39-66

RADIOTELEFON MOTOROLA 350 - "kogut" z uchwytem magnetycznym - 600 zł. Długoleka, tel. 071/7315-21-08

SPRZĘT RTV - głośniki Pioneer - od 10 zł, ramki do radioodtwarzaczy samochodowych - od 10 zł, piloty - od 20 zł, wtyczki od 15 zł, kabel do zmienniczą Kenwood - 90 zł, zmienniczą: Pioneer na 6 CD - od 250 zł, Sany - od 240 zł, Chocianów, powiat polkowicki, tel. 0508/52-25-55

SPRZĘT RTV - projektor Elwa AP24, 2 szt., 16 mm, dźwiękowe, mało używane, kamera filmowa 16 mm + nagrane filmy dźwiękowe 16 mm, 20 szt. - 2.000 zł. Głubczyce, tel. 0888/12-28-58 po godz. 17, 0887/06-45-24

STOJAKI DO KOLUMB BOCZYCH, uniwersalne, do „kina domowego”, kolor srebrny, regulowana wysokość - 65 zł/szt. Zielona Góra, tel. 0602/80-28-11

SUBWOOFER, nowy, skrzynkowy, zapakowany, wym 85x30 cm, 160 W, 2-głośnikowy, prod. niemieckiej - 150 zł. Zgorzelec, tel. 0509/07-21-36

SUBWOOFER SP-300, 2004 r., tubowy, 300 W, 4 om, średnica głośnika 30 cm - 140 zł. Bogacica, tel. 077/413-06-43

SUBWOOFER CAT, średnica głośnika 30 cm, trapezowy, stan b. dobry - 100 zł. Zabkowice Śląskie, tel. 0605/05-08-19

SUBWOOFER INFINITY, Kappa Perfect, samochodowy, średnica głośnika 30 cm, mały, 600 W - 800 zł. Legnica, tel. 0601/33-47-10

TELEBIM GRUNDIG, przekątna ekranu 102 cm, automatycznie wysuwany, stan b. dobry - 4.500 zł. Legnica, tel. 076/850-61-86, 0604/47-31-57

TELEWIZOR AKAI, 21 cali, kolor srebrny, roczny, stereo, menu w języku polskim, 3 wejścia AV, pilot, stan idealny - 320 zł. Świdnica, tel. 0507/54-00-71

TELEWIZOR BLAUPUNKT MEGATRON, 29", 100 Hz, PIP (obraz w obrazie), 3 x S-VHS, kineskop Toshiba, 1.000 zł. Wrocław, tel. 071/790-55-65, 0508/76-81-71

TELEWIZOR CLATRONIC 14", z pilotem, czerniec, funkcje wyświetlane na ekranie, stan b. dobry - 180 zł. Lubin, tel. 076/749-35-49, 0888/39-20-98

TELEWIZOR CLATRONIC CTV-228, eurozłącze, pilot, - 225 zł lub zamiennie na uszkodzony telewizor. Wrocław, tel. 0601/72-78-21

TELEWIZOR DAEWOO 20", czerniec, pilot, PAL SECAM, NTSC - 199 zł lub zamiennie na uszkodzony telewizor. Wrocław, tel. 0601/72-78-21

TELEWIZOR DAEWOO 20", z pilotem, stereo, OSD, 2 eurozłącza, czerniec, z 2002 r., - 320 zł. Wrocław, tel. 071/790-55-65, 0508/76-81-71

TELEWIZOR GRUNDIG 29", 100 Hz, srebrna obudowa, plaski kineskop, PIP (obraz w obrazie), multi PIP photo, stereo, zmenu, klatka-stop, zmiana formatu, TXT, 2 x EURO - 630 zł. Legnica, tel. 076/723-89-15, 0504/67-14-29

TELEWIZOR GRUNDIG MEGATRON, 100 Hz, stereo, 29", zabany, ciężka obudowa - 700 zł. Strzelin, tel. 071/393-22-10 po godz. 20

TELEWIZOR GRUNDIG 25", taiegazeta, z pilotem - 330 zł. Wrocław, tel. 071/373-16-66

TELEWIZOR GRUNDIG 21", plastikowa obudowa, pilot, eurozłącze - 235 zł lub zamiennie na uszkodzony telewizor. Wrocław, tel. 0601/72-78-21

TELEWIZOR JVC 28", panoramiczny, srebrna obudowa, zmenu, filtr, SVHS, eurozłącze (x2), cena 1.150 zł oraz Nokia, 28", srebrna obudowa, 100 Hz, eurozłącze (x2), SVHS - 1.000 zł. Karpcz, powiat jeleniogórski, tel. 0696/02-72-09

TELEWIZOR JVC 28", srebrna obudowa, PIP (obraz w obrazie), Virtual Dolby Pro Logic, wbudowany dysk twardy, funkcja magnetowidwu cyfrowego, zapis do 50 godzin, eurozłącze x 2, czerniec x 3, model z 2004 r., stan idealny - 1.100 zł. Legnica, tel. 0600/10-71-74

TELEWIZOR KONDOR 21", uszkodzony - 70 zł. Wrocław, tel. 071/359-28-65, 0600/22-79-31

TELEWIZOR LEXUS 21", uszkodzony - 70 zł. Wrocław, tel. 071/359-28-65, 0600/22-79-31

TELEWIZOR LOEWE, 29", pilot - 350 zł. Trzebnica, tel. 071/312-32-95, 0506/48-81-78

TELEWIZOR MAXIMAL 29", stereo, pilot, taiegazeta, stan b. dobry - 280 zł. Dzierżoniów, tel. 074/645-16-59, 0607/57-14-31

TELEWIZOR MITSUBISHI 28", 2 eurozłącza - 650 zł. Jelcz-Laskowice, tel. 071/318-67-18, 0606/55-25-83

TELEWIZOR NEPTUN, kolorowy, 29 cali, pilot, TXT, stan b. dobry - 90 zł lub zamiennie na wzmacniacz, Jelenia Góra, tel. 0509/31-48-10

TELEWIZOR NEPTUN 22", pilot - 80 zł. Wałbrzych, tel. 074/841-07-13

TELEWIZOR NOKIA 29", 100 Hz, stereo, pilot, polskie menu, stan idealny - 900 zł. Dzierżoniów, tel. 074/645-16-59, 0607/57-14-31

TELEWIZOR ORION 32", panoramiczny, 100 Hz, srebrna obudowa, eurozłącze (x2), zmenu, SVHS - 1.750 zł oraz Panasonic, 28", 100 Hz, srebrna obudowa, eurozłącze (x2), SVHS - 1.000 zł. Kowary, powiat jeleniogórski, tel. 075/718-29-28, 0506/62-39-05

TELEWIZOR ORION 21", z pilotem, eurozłącze, stereo, stan b. dobry - 250 zł. Lubin, tel. 076/749-35-49, 0888/39-20-98

TELEWIZOR PANASONIC 29", 100 Hz, stereo, taiegazeta, pilot - 750 zł. Dzierżoniów, tel. 074/645-16-59, 0607/57-14-31

TELEWIZOR PANASONIC 32", 100 Hz, panoramiczny, srebrna obudowa, eurozłącze (x2), SVHS, filtr - 1.950 zł oraz Grundig, 29", 100 Hz, srebrna obudowa, eurozłącze (x2), SVHS - 1.000 zł. Kowary, powiat jeleniogórski, tel. 075/718-29-28, 0506/62-39-05

TELEWIZOR PHILIPS 32", 100 Hz, srebrna obudowa, PIP (obraz w obrazie), multi PIP, PAT, DNR, czerniec x 3, zmenu, eurozłącze x 3, model z 2004 r., panoramiczny - 1.750 zł. Legnica, tel. 0600/10-71-74

TELEWIZOR PHILIPS 32", 100 Hz, srebrna obudowa, menu w jęz. polskim, 3x EURO, klatka-stop, SVHS, 5 formatów wyświetlania, na gwarancji - 1.650 zł. Sobótka, tel. 0505/49-99-55

TELEWIZOR PHILIPS 29", plaski kineskop, 100 Hz - 1.400 zł. Sobótka, tel. 0505/49-99-55

TELEWIZOR PHILIPS 32", 100 Hz, panoramiczny, srebrna obudowa, PIP (obraz w obrazie), stereo Nicam, subwoofer, menu w jęz. polskim, z dokumentacją, gwarancja, eurozłącze x3 - 1.470 zł. Sobótka, powiat wrocławski, tel. 0501/66-35-46

TELEWIZOR PHILIPS 28", nowy, zapakowany, na gwarancji - 1.100 zł. Wrocław, tel. 0888/91-19-63

TELEWIZOR PHILIPS PW9617, 28", Pixel Plus, Dolby Digital, 2 głośniki bezprzewodowe - 3.200 zł. Wrocław, tel. 0502/02-75-79

TELEWIZOR PHILIPS 28", z menu, magnetyczny, stan dobry - 200 zł. Złotoryja, ul. 3 Maja 28, w godz. 8-14-30

TELEWIZOR PHILIPS, 2002r., stereo Nicam, 100 Hz, 28", multi PIP, stop-klatka, zoom, teleagazeta, kolor srebrny - 660 zł. Wrocław, tel. 071/785-55-29

TELEWIZOR PROVISION 14", czarna, plastikowa obudowa, pilot, TXT, eurozłącze, możliwy transport - 265 zł w rozliczeniu możliwym uszkodzony telewizor. Wrocław, tel. 0601/72-78-21

TELEWIZOR SANYO 29", stereo, pilot, stan b. dobry - 330 zł. Dzierżoniów, tel. 074/645-16-59, 0607/57-14-31

TELEWIZOR SANYO 12", czarno-biały - 35 zł. Wrocław, tel. 071/363-39-34, 0600/97-72-93

TELEWIZOR SANYO 29", pilot, 2 x eurozłącze, 2-letni, stan idealny - 650 zł. Wrocław, tel. 071/342-81-87

TELEWIZOR SCHNEIDER 28", TXT, pilot, stan b. dobry - 350 zł. Brzeg Dolny, tel. 071/319-71-15, 0605/26-15-17

TELEWIZOR SCHNEIDER 14", kolorowy, pilot, stan b. dobry - 200 zł. Dzierżoniów, tel. 074/645-16-59, 0607/57-14-31

TELEWIZOR SCHNEIDER 28", srebrna obudowa, eurozłącze x 2, model z 2004 r., 530 zł. Legnica, tel. 0600/10-71-74

TELEWIZOR SCHNEIDER 21", eurozłącze, pilot, stan b. dobry - 170 zł. Olesnica, tel. 0608/67-83-19

TELEWIZOR SCHNEIDER 34", 100 Hz, srebrna obudowa, PIP (obraz w obrazie), stopkrosk, menu w jęz. polskim, S-VHS, subwoofer, 2-letni, z dokumentacją, gwarancja, stereo Nicam - 1.300 zł. Sobótka, powiat wrocławski, tel. 0501/66-35-46

TELEWIZOR SHARP 29", 100 Hz, z pilotem, stereo, eurozłącze x2, TXT, stan b. dobry - 400 zł. Lubin, tel. 076/749-35-49, 0888/39-20-98

TELEWIZOR SHARP 700S-185, 100 Hz, PIP, 3 eurozłącza, zmenu, korektor graficzny, wejście S-VHS, pilot - 850 zł. Mirków, tel. 071/315-11-28

TELEWIZOR SONY 29", 2 eurozłącza - 450 zł. Jelcz-Laskowice, tel. 071/318-67-18, 0606/55-25-83

TELEWIZOR SONY 21" - 320 zł. Olesnica, tel. 0605/15-99-73

TELEWIZOR SONY KV 32CS 70, nowy, - 2.950 zł. Wrocław, tel. 0601/70-49-98

TELEWIZOR SONY KV29 FX66, nowy, pudełko, na gwarancji przez rok - 2.200 zł (cena w sklepie 3.400 zł). Wrocław, tel. 0607/49-38-98

TELEWIZOR SONY KVRE 10K 29", rok prod. 2003, srebrna obudowa, kineskop FD Trinitron, stereo, taiegazeta, menu w jęz. polskim, stan b. dobry - 1.000 zł. Wrocław, tel. 071/352-66-68

TELEWIZOR SONY 25", stereo, TXT, OSD, z pilotem, 2 eurozłącza - 450 zł. Wrocław, tel. 071/790-55-65, 0508/76-81-71

TELEWIZOR TREC 14", z pilotem, - 170 zł. Wrocław, tel. 071/790-55-65, 0508/76-81-71

TELEWIZOR TOSHIBA, przekątna ekranu 40 cm, kolorowy - 150 zł. Wrocław, tel. 071/341-63-14, 0602/28-05-01

TELEWIZOR ULTRAVOX 21", TXT, pilot, pasmo kablowe - 250 zł. Wrocław, tel. 071/355-12-94 po godz. 15, 0505/96-50-88

TELEWIZOR UNIVERSUM FT-8189, na czerniec - 300 zł. Wrocław, tel. 071/328-00-88 w godz. 10-17, 0604/06-89-26

TELEWIZOR Panasonic 37PA30 + podstawka - 10.200 zł. Wrocław, tel. 071/355-12-94 po godz. 15, 0505/96-50-88

TELEWIZOR PHILIPS: 28", 100 Hz, panoramiczny, srebrna obudowa, scan, stereo, subwoofer, 2x EURO, komputerowe menu, gwarancja - 1.250 zł, 29", 100 Hz - 1.050 zł. Sobótka, tel. 0505/49-99-55

TELEWIZOR PHILIPS: 29", PIP (obraz w obrazie), 100 Hz, scan, strobo, 3x eurozłącze, SVHS, subwoofer, TXT, na gwarancji - 1.250 zł oraz 32" - 100 Hz - 1.650 zł. Sobótka, powiat wrocławski, tel. 0505/49-99-55

TELEWIZORY SONY, KV32XL90 - 5.200 zł, KE-P37X1 (plazmowy) - 16.500 zł, KE-P42X1S - 17.500 zł, KLC-32MRX1 - 16.000 zł, KLV-42MRX1 (LCD) - 30.000 zł, Panasonic TX36PD50 - 8.000 zł, TX32PD50 - 6.200 zł, TX32PX30 - 5.200 zł, TH42PA30 (plazmowy) - 12.000 zł, TX36PL35 - 5.800 zł kolumny, amplitunery, DVD, kamery cyfrowe, karty pamięci, i inne, Wrocław, tel. 0694/36-59-37 W80022904

TUNER TECHNICS ST-GT350, stan idealny - 260 zł. Świdnica, tel. 0608/46-23-52

TUNER TECHNICS ST-G470, klasa A, czarny, stan idealny - 350 zł. Wrocław, tel. 071/332-47-96, 0504/35-06-06

TUNER TECHNICS ST-G650, czarna, klasa AA, RDS, stan bardzo dobry - 500 zł. Wrocław, tel. 071/332-47-96, 0504/35-06-06

WALKMAN PANASONIC RQ-SX32, laowarka, słuchawki, kasetki, autowar, gwarancja, nieużywany, oryginalny, zapakowany, instrukcja obsługi + akumulator - 155 zł. Legnica, tel. 0694/36-59-34

WIEŻA ANIA NSX-65MV, Dolby Pro Logic, T-bass, na 3 płyty CD, DSP, z pilotem, 5 kolumn - 490 zł. Wrocław, tel. 0888/04-91-67

WIEŻA DAEWOO, 2-segmentowa, stan dobry - 250 zł. Olawa, tel

0% „ABSTRAKCIJEN” 100% ABSOLUTNIE DZIAŁAJĄCYCH TYTUŁÓW, Działamy od 5 lat! Filmy DVD, DivX, gry, programy na PC: 1 CD (4-7 zł), 1 DVD od 13 zł www.newss1.prv.pl: Half-Life 2, Pro Evolution Soccer 4, Iniemamocni PL, Silent Hill 4, Football Manager 2005 PL, Medal of Honor Pacific Assault PL, NFS Underground 2 Total Club 2005, Warhammer 40000 PL, Men of Valor i inne. Gry dla dzieci! Gwarancja, Wysyłka! Szybka realizacja! Dostawa!, tel. 0607/66-38-09, pc-gry@wp.pl W02054274

0% „ABSTRAKCIJEN CENOWYCH” - MY NIE NABIERAMY NA SUPERPROMOCJE - gwarantowana jakość, za rozsądną cenę!!! Działamy na rynku od 5 lat! 1 CD - 4-7 zł, 1 DVD - 13-15 zł! Filmy DivX, DVD, gry i programy PC: Half-Life 2, FIFA 2005 PL, Medal of Honor Pacific Assault, Total Club Manager 2005, NFS Underground 2, Silent Hill 4, NBA 2005, Silent Hill 4, Sims 2PL, Full Spectrum Warrior PL, Filmy: Hellboy, Pojutrze i inne. Nowości, na bieżąco, sprawdź sam! Gwar. sprawności, tel. 0887/23-35-05 mail: taniogry@wp.pl W02054244

0% „ABSTRAKCIJEN CENOWYCH” 1 CD OD 4 ZŁ, 20 CD - 90 ZŁ + BONUS. FILMY, GRY, PROGRAMY: Iniemamocni PL, Rybki z ferajny, Immorty, Zły Mikołaj, Sky Capitan, Terminal PL, Vinci, Ławeczka, Super Size Me, Teksaska masakra, Wysyp żywych trupów, Zabawy z piłką, Polar Express, Upadek, Kto d... Alladyn 2004, Maska Bionicle Uścisk którego nie było, Men of Valor, Half-Life 2, Medal of Honor, NFS 2, FIFA, 2005 i inne, dowóz, wysyłka gratis!, tel. 0600/59-27-24 W80023184

NOTEBOOKI
NOWE, UŻYWANE, RĄTY
LEASING, MONITORY LCD
Wrocław, ul. Wita Stwosza 1-2
tel. / fax: (071) 341-93-14

0% „ABSTRAKCIJEN” NIE RYZYKUJESZ!! MIKOŁAJ TUŻ TUŻ!! KUP BAJKI I GRY, dzieciulki! Filmy, muzyka, XXX do DVD i PC, dzwoń! Iniemamocni, Rybki z ferajny, Rogate Ranczo, Shrek, Mulan, Myszka Mickey i Muszkieterowie, Król lew, Scooby Doo, Alladyn, Nemo, Zły Mikołaj, Kubus puchatek, WRR, Maska Bionicle, Dobry piesek, Taxi 2005 Resident Evil 2, Spis i dowóz gratis. Wysyłka 24 h. Wrocław, tel. 0506/66-40-54 W02054934

0% „AMATORKI” MIKOŁAJOWA OFERTA 1 CD 4 ZŁ, 1 DVD 13 ZŁ, BAJKI I GRY DLA, dzieci, filmy, muzyka do DVD i PC, sprawdzone CD, Iniemamocni (film i gra), Scooby Doo (gra i film), Half Life 2, Need for Speed 2, Men of Valor, Football Manager, Sims 2 PL, Medal - Pacific Assault, Full Spectrum, Rome Total War, FIFA NBA 2005, Athens 2004, Knight of Honor, Morty, Super Size Me, Saw, Wrocław, tel. 0503/69-01-27 W02054944

0% „AMATORSKICH NIEUCZYNIWYCH WYSYŁEK” KUP SPRAWDZONE 1 CD-4 ZŁ, 1 DVD - 13 zł, gry dla dzieci, filmy do DVD i PC, Rybki z ferajny! Iniemamocni, Alladyn, Duan, Taxi 2005, Zły Mikołaj, Vinci, Apartament, Team Amerika, Niepokonany Alien vs Predator, Historia księżniczki, Zabójcze trio, Teksaska masakra, El-Cid Anakondy, Old Boy, Call of Duty 2, Medal - Pacific Assault. Wrocław - Kłodzko, tel. 0697/22-43-24 W02054924

0% (ABSTRAKCIJEN) 0% NACIĄGANIACH PROMOCJI 1 CD-5 ZŁ, DVD-15 ZŁ, filmy, gry, programy: Powrót do Garden State, Iniemamocni, Życie, którego nie było, Anacondy 2, Rybki z ferajny PL, Mulan 2 PL, Alladyn PL, Maska Bionicle 2, Zły Mikołaj, Paparazzi, Intymność PL, Upadek, gry: NFS 2, Half Life 2, Atlantyda i inne, e-mail: nowoscifilmy@wp.pl, dojazd lub wysyłka, katalog, gratis, Wrocław, tel. 0697/10-35-63 W01217014

0% ABSTRAKCIJEN CEN 1 CD-OD 4 ZŁ, DVD-OD 13 ZŁ, PREMIERY 2005 I, gry, filmy, bajki: Half Life 2, Men of Valor, Medal of Honor Pacific Assault, Sade Vampire, Bloodlines, Full Spectrum Warrior PL, Ned for Speed, Undergrnd 2, Atlantyda, NBA, NHL, NFL 2005, filmy: Iniemamocni, Garden State, Apartament, Upadek, e-mail: jarowojtas-gry@tenbit.pl, dojazd gratis, wysyłka 100%. Wrocław, tel. 0506/78-65-00 W01217024

0% AMATORKI 1 CD - OD 4 ZŁ, 20 CD - 90 ZŁ, PROMOCJA ŚWIĄTECZNA, premiery 2005, filmy, gry, Kot Garfield dubbing, Apartament, Powrót do Garden State, Iniemamocni, Mulan 2, Harry Potter 3 dubbing, Zły Mikołaj, Super Size Me, Sky Captain, Zabawy z piłką, Pan od muzyki, gry: Half Life 2, The Polar Express, Medal of Honor Pacific Assault, Knight of Honor, Atlantyda, Tel. 0698/42-31-29 W01215604

0% AMATORKI, 1 CD-OD 4 ZŁ, 20 CD-90 ZŁ PROMOCJA ŚWIĄTECZNA I, premiery 2005, filmy, gry: Kot Garfield (dubbing), Apartament, Powrót do Garden State, Iniemamocni, Mulan 2, Harry Potter 3 (dubbing), Zły Mikołaj, Super Size Me, Sky Kapitan, Zabawy z piłką, gry: Half Life 2, The Polar Express, Atlantyda, NFS Undergrnd i inne, dojazd, wysyłka cały kraj 24 h, katalog gratis., 100% i, Wrocław, tel. 0697/10-35-63 W01216994

0% AMATORSTWA! DIVX, DVD, GRY I PROGRAMY NA PC, 1 DVD OD 15 ZŁ, 1 CD, (5-7 zł) : Spiderman 2, White Chick, Hellboy, Człowiek w ogniu, Zakładnik, Upadek Hitlera, Aniołowie Apokalipsy, Efekt motyla, Out for Kill, Kobieta kot, Shrek 2, RRRRr, Książę i ja, Troja, Kill Bill 2, Osa, Zgromadzenie, Pojutrze, Niemierślni, Król Artur Van Helsing, W 80 dni dookoła świata, nigdy w życiu i inne. Duży wybór bajek i gier, Gwarancja działania! Dostawa lub wysyłka, tel. 0661/25-69-66 W02054254

1 CD - 5 ZŁ, 1 DVD - 15 ZŁ, Half-life 2, Medal of Honor Pacific Assault, Pro Evolution 4, No Mans Land PL, NFS Underground 2, Sid Meiers Pirates, Call of Duty United Offensive PL, The Incredibles, Premiere Manager 2004/05, Football Ma-

nager 2005 PL, Man of Valor, The Polar Express, Rome Total War PL, Iniemamocni PL, Total Club Manager 2005, Blitzkrieg, Rolling Tunder i inne, wysyłka, dowóz, szybka realizacja, tel. 0603/21-36-52 Wrocław W80023164

100% GWARANCJI !!! GRY DVD NA X-BOX, PC, SONY PLAYSTATION II, wszystkie dostępne tytuły, nowości na bieżąco, przy zakupie 7 DVD - 2 DVD gratis! 10 CD - 5 CD gratis! wysyłka pocztą na cały kraj 24 godz., spis - gratis! i gry przed wysłaniem są sprawdzane, zadzwoni a dowiesz się więcej - 20 zł/DVD, 10 zł/CD, Tel. 0604/35-30-01 W81025574

A JA ROZWIĄŻĘ KAŻDY PROBLEM Z KOMPUTEREM, LAPTOPEM, Naprawy, modernizacja, doradztwo. Tel. 0602/35-70-11 W01209774

AKCESORIA DO PC - obudowa ATX z zasilaczem 250 W, stacja dysków, CD-ROM, karta TV Aver Media, procesor Celeron 333 MHz - 150 zł, Tel. 0501/28-05-05

AKCESORIA DO PC - pamięć RAM, karty grafiki, karty muzyczne, procesory, płyty główne, obudowy ATX, monitory 15" - 60 zł, 17" - 110 zł, 19" - 150 zł, Lubin, tel. 0604/47-01-09

AKCESORIA DO PC - CD-ROM, od 15 do 25 zł, płyty główne AT i ATX Pentium II 333 do 400 MHz, od 60 do 100 zł, płyty Pentium II, od 35 do 60 zł, procesory Pentium III i Celeron 333 do 400 MHz, od 25 do 40 zł, Pentium III 500 MHz - 70 zł, SVGA, PCI, AGP, od 1 do 16 MB, od 10 do 80 zł i inne Wrocław, tel. 0508/59-37-27

AKCESORIA DO PC - komputer Pentium 166 MMX, bez twardego dysku, oryg. Compaq Desk Pro - 60 zł, płyta główna ATX z procesorem Pentium II 350 MHz, zintegrowana karta graficzna i muzyczna - 100 zł, karta radio-telewizyjna z pilotem - 80 zł, Wrocław, tel. 071/325-36-83, 0604/54-45-34

AKCESORIA DO PC - pamięć RAM SMM 64 MB - 25 zł, DIMM BX 64 MB - 45 zł, napęd CD-ROM x40 - 30 zł, FDD 1.44 MB - 15 zł, Wrocław, tel. 0660/75-19-46

AKCESORIA DO PC - klawiatura + mysz bezprzewodowa - 55 zł, Wrocław, tel. 0660/75-19-46

AKCESORIA DO SONY PLAYSTATION PS ONE, PS 2, pady, piloty, karty pamięci 1-8 MB, oryginalne gry do PS 2, np. Fifa 2004, Crash Bash, The Thing, NFS, Underground oraz kserowica - 20-95 zł/szt. Wrocław, tel. 0880/26-25-66

AKUMULATOR DO NOTEBOOKA, Acer Travelmate 270, nowy, niemywany - 350 zł, Świdnica, tel. 0603/21-18-27

ALE SZOK! 20 GIER ZA 50 ZŁ! WYBIERZ PAKIET DLA SIEBIE LUB NA PREZENT - niespodziankę. Mamy gry/tytuły/filmy na PC, PS2, PSX, X-BOX na CD i DVD, tylko sprawdzone nośniki, wysyłkowo, na gwarancji bezpiecznego zakupu, 6.000 tytułów w ofercie nowości!!! Minimalne zamówienie to 5 CD - od 2 zł/CD w pakiecie lub 15 zł/DVD! Katalog on-line na stronie www.cdr1000.prv.pl Wrocław, tel. 0692/05-25-08 W80020884

ATRAKCYJNA OFERTA FILMÓW DVD I ŚWIĄTECZNA PROMOCJA I, tylko doskonałe kopie! Zły Mikołaj, Dziewczyna z Jersey, Apartament, Super Size Me, Anacondy, Zakładnik, Troja, Powrót do Garden State, Bezprawie, Zroczuchone, Życie, którego nie było i inne, bajki, możliwości wysyłka, dowóz we Wrocławiu, gwarancja. Tel. 0506/34-35-91 W80024554

DIVX-FILMY, DVD, VCD, GRY I PROGRAMY NA PC, ATRAKCYJNA I DUŻA, KOLEKCJA, promocyjne ceny, 1 CD - 5 zł, 1 DVD - 15 zł: FIFA 2005 PL, NFS Underground 2, Tony Hawk Underground 2, Silent Hill 4, Total Club Manager 2005, Sims 2PL, Men of Valor, Medal of Honor Pacific Assault, NBA 2005, Rome Total War PL, Morty 2 PL, Half-Life 2 Warhammer 40000, encyklopedie, słowniki, LEX, filmy: Hellboy, Zakładnik i inne, Dostawa gratis! Szybka realizacja! Wysyłka!, tel. 0607/74-16-89 Wrocław W02054264

DRUKARKA CANON 455, nowa, zapakowana, na gwarancji, faktura zakupu - 250 zł, Wrocław, tel. 071/795-84-01, 0608/20-85-70

DRUKARKA CANON BJC-5000, format A3, pełne tusze - 280 zł, Wrocław, tel. 0506/04-98-62

DRUKARKA HEWLETT-PACKARD DESKJET 840C - 200 zł, Kąkiszów, powiat leszczyński, tel. 0692/07-02-86

DRUKARKA HEWLETT-PACKARD 1000, laserowa, nowy toner, wydajność 20 str./min, gwarancja, stan idealny - 350 zł, Legnica, tel. 0603/48-20-18, 0691/95-57-71

DRUKARKA HEWLETT-PACKARD LASERJET 6P, stan b. dobry, gwarancja - 490 zł, Wrocław, tel. 071/342-81-87

DRUKARKA HEWLETT-PACKARD LASERJET 4L, nowy toner - 390 zł, Wrocław, tel. 071/342-81-87

DRUKARKA HEWLETT-PACKARD 3550, roczna, mało używana - 220 zł, Wrocław, tel. 0888/12-67-31

DRUKARKA HEWLETT-PACKARD PHOTOSMART 7260, nowa, na gwarancji, stan idealny - 250 zł, Wrocław, tel. 0693/57-11-50

DRUKARKA HEWLETT-PACKARD LASERJET 1500L, laserowa, pudełko - 1.300 zł, Wrocław, tel. 0888/91-19-63

DRUKARKA HEWLETT-PACKARD DESKJET 5652, atramentowa, pudełko - 340 zł, Wrocław, tel. 0888/91-19-63

DRUKARKA HIGHSEREN, laserowa, - 95 zł, Wrocław, tel. 0603/21-24-72

DRUKARKA LEXMARK Z-23, mało używana, brak tuszu - 50 zł, Legnica, tel. 0888/28-11-78

DRUKARKA LEXMARK Z-605, oprogramowanie, brak tuszu, na gwarancji - 100 zł, Wrocław, tel. 071/322-13-22

DRUKARKA OKI 321, igłowa, szeroki wałek, do fakturowania - 160 zł, Wrocław, tel. 0504/25-24-13

DRUKARKI CANON LBP-800, laserowe, techn. sprawne - 250 zł/szt. Ostrzeszów, tel. 0606/22-41-29

DRUKARKI CANON - BJ-30, do notebooka - 280 zł oraz Canon BJ-330, atramentowa, czarno-biała, format A2 - 580 zł, Wrocław, tel. 0604/88-52-29

DRUKARKI HEWLETT-PACKARD LASEROWE, różne modele, od 200 zł, komputery używane od 100 zł, monitory (15", 17", 21") od 80 zł, notebooki polisingowe, kserokopiarki, najniższe ceny, gwarancja, faktura VAT, serwis, zapraszamy codziennie pn.-pt. 10-18, sob. 11-14, „Progres”, ul. Książkiewicza 37B (boczna ul. Pułaskiego), Wrocław, tel. 071/342-80-63 W82007024

DRUKARKI HEWLETT-PACKARD, laserowe: model LJ 55i, format A3, szybkość wydruku 24 str./min., po konserwacji - 1.400 zł oraz model LJ 8000, format A3, rozdzielczość: 1200 dpi, szybkość wydruku 24 str./min., po konserwacji - 1.900 zł, Wrocław, tel. 0604/88-52-29

DRUKARKI OKI: 3410 Heavy Duty, duży wałek - 1.100 zł; Oki 590 - 630 zł oraz Oki 320 - 540 zł, idealne do fakturowania - Wrocław, tel. 0604/88-52-29

DRUKARKI OKI 521, 321, szeroki wałek, do fakturowania - 160 zł, Wrocław, tel. 0508/27-61-94

DUŻA OFERTA FILMÓW DVD!, doskonała jakość i oferta na www.bigcinema.prv.pl, świąteczna promocja! możliwość wysyłka, dowóz we Wrocławiu, supernowości i starsze, Dziewczyna z Jersey, Kandydat, Bezprawie, Dzisiaj 13 lutego 30, Zły Mikołaj, Zakładnik, Apartament, Paszport do Raju, Troja, bajki i inne, pełna gwarancja!!! Tel. 0506/57-77-23 W80024544

DYSK TWARDY, 40 GB, 7.200 obr./min, nowy, gwarancja, stan idealny - 175 zł, Wrocław, tel. 0501/50-42-44

DYSK TWARDEJ, 80 GB, miesięczny, w ciągłej eksploatacji, stan idealny - 200 zł, Bolesławiec, tel. 0600/43-47-03

DYSK TWARDEJ FUJITSU, 6,5 GB, techn. sprawny - 60 zł, Jawor, tel. 0609/31-98-50

DYSK TWARDEJ SAMSUNG, 3 GB - 50 zł, Wałbrzych, tel. 0695/65-51-33

DYSK TWARDEJ SEAGATE, 10GB, 5.400 obr./min, techn. sprawny + dysk twardej Seagate, 13 GB, 5.400 obr./min, uszkodzony - 120 zł, Wrocław, tel. 0601/63-77-34

DYSKI TWARDE - 10 GB - 135 zł, 4.3 GB - 80 zł, 2.1 GB - 50 zł, 540 MB - 20 zł, Wrocław, tel. 0501/17-46-97

FAX-MODEM, zewnętrzny, - 50 zł, Wrocław, tel. 071/796-36-23, 0693/50-78-66

FAX-MODEM 3COM 3CCM156, do notebooka, 2 sz., 56 kb/s, techn. sprawne - 50 zł/szt. Wrocław, tel. 0601/39-34-50

FILMY I BAJKI DVD 15 ZŁ TYLKO W ORYGINALNEJ JAKOŚCI CI DVD DZWIĘK 5.1 LUB DTS, wszystkie bajki Disneya, nowości na bieżąco: Rybki z ferajny, Aniołowie Apokalipsy, Zgromadzenie, Football Factory, Z podniesionym człowiekiem i wszystkie pozostałe, starsze i polskie, najbogatsza oferta w najlepszej jakości. Pudełki, okładki, nadruk. Wysyłka - 15 zł, Zielona Góra, tel. 0508/50-80-35 97003763

FILMY I BAJKI NA DVD TYLK O IDEALNA JAKOŚCI OBRAZU I DZWIĘKU 5.1 LUB DTS 100%, DVD do kina domowego i domowych DVD, absolutnie wszystkie nowości i bajki Disneya także starsze filmy, dużo polskich, wszystko w oryginalnej jakości DVD. Na życzenie pudełko, kolor. okładka, NADRUK na płycie. Wysyłka. DVD - 15 zł/szt. Legnica, tel. 0691/92-79-26 97003764

GALA GIER DVD X-BOX, SONY PLAYSTATION II, PC, wszystkie dostępne tytuły, nowości na bieżąco, przy zakupie 7 DVD - 2 DVD gratis! 10 CD - 5 CD gratis! wysyłka pocztą na cały kraj 24 godz., spis - gratis! 100% gwarancji, gry przed wysłaniem są sprawdzane, zadzwoni a dowiesz się więcej - 20 zł/DVD 10 zł/CD, ZAPRASZAMY I. Tel. 0604/35-30-01 W81025584

GŁOŚNIKI DO PC FORTE 311C, mało używane, stan idealny, zapakowane, w pudełku - 30 zł, Wrocław, tel. 0601/72-14-69

GRY NA PC - „Oil Tycoon” - 5 zł, „Il Wojna Światowa” - 13 zł, „Dungeon Keeper Gold” - 13 zł, „Dungeon Keeper 2” - 30 zł, „Pierza Śmieciaki” - 9 zł, „Capitalism 2” - 9 zł, „Super Biko World Championship” - 20 zł, „Cinifzacja 3” - 45 zł, wszystkie w polskiej wersji. Tel. 0600/32-78-79

GRY NA SONY PLAYSTATION I, II oraz X-BOX : 5 zł/CD, 50 zł/15 CD, 100 zł/35 CD, DVD - 10 zł/płyta, nowości na PS II: Gateway 2, Killzone i inne, zamów darmowy katalog! Nośniki Verbatim, dowóz na terenie miasta lub wysyłka w 24 godz. Wałbrzych, tel. 0507/54-45-48 W03008124

GRY NA SONY PLAYSTATION I, II, filmy, gry na X-Box, programy na PC - 7 zł/szt., ekspresowa realizacja, dowóz lub wysyłka, maks. 24 h, DVD - 20 zł/szt., do 5 DVD - 1 gratis, do 10 DVD - 3 gratis, nośniki Verbatim, 100% gwarancji, opisy, okładki, pudełko - na życzenie, ok. 8.000 pozycji, katalog gratis, promocja 10 CD - 60 zł, 20 CD - 100 zł, Wrocław, tel. 0888/23-71-66 W80024524

GRY NA SONY PLAYSTATION II, PSX, X-BOX, filmy, programy na PC - 7 zł/szt., DVD - 20 zł/szt., do 5 DVD - 1 gratis, do 10 DVD - 3 gratis, do 10 CD - 7 gratis, ekstra cena promocyjna - 10 CD - 60 zł, 20 CD - 100 zł, katalog gratis, dowóz gier do klienta lub wysyłka priorytet maks. 24 h, opisy, okładki - na życzenie, gwarancja. Wrocław, tel. 0694/80-69-10 W80024534

GRY NA SONY PLAYSTATION I, filmy, gry na PS2, X-Box, PC - 7 zł/szt., promocja! 10 CD - 60 zł, 20 CD - 100 zł, DVD - 20 zł/szt., do 5 DVD - 1 gratis, do 10 DVD - 3 gratis, do 10 CD - 7 gratis, ekstra cena promocyjna - 10 CD - 60 zł, 20 CD - 100 zł, katalog gratis, dowóz gier do klienta lub wysyłka priorytet maks. 24 h, opisy, okładki - na życzenie, gwarancja. Wrocław, tel. 0694/80-69-10 W80024534

GRY NA SONY PLAYSTATION I, filmy, gry na PS2, X-Box, PC - ekstra cena! 10 CD - 60 zł, DVD - 20 zł/szt., do 5 DVD - 1 gratis, do 10 DVD - 3 gratis, do 5 CD - 3 gratis, do 10 CD - 7 gratis, katalog gratis, ekspresowa realizacja, 24 h, dowóz gier do klienta lub wysyłka priorytet! filmy - nośniki Verbatim, ok. 8.000 pozycji, filmy i inne. Wrocław, tel. 0694/30-63-65 W0205264

GRY NA SONY PLAYSTATION II, II, filmy, gry na X-Box, PC 10 CD - 60 zł, DVD - 20 zł/szt., do 10 DVD - 3 gratis, do 10 CD - 7 gratis, ekstra cena promocyjna - 10 CD - 60 zł, 20 CD - 100 zł, katalog gratis, dowóz gier do klienta lub wysyłka priorytet maks. 24 h, opisy, okładki - na życzenie, gwarancja. Wrocław, tel. 0694/80-69-10 W80024534

GRY NA SONY PLAYSTATION I, II, filmy, gry na PS2, X-Box, PC - ekstra cena! 10 CD - 60 zł, DVD - 20 zł/szt., do 5 DVD - 1 gratis, do 10 DVD - 3 gratis, do 5 CD - 3 gratis, do 10 CD - 7 gratis, katalog gratis, ekspresowa realizacja, 24 h, dowóz gier do klienta lub wysyłka priorytet! filmy - nośniki Verbatim, ok. 8.000 pozycji, filmy i inne. Wrocław, tel. 0694/30-63-65 W0205264

GRY NA SONY PLAYSTATION I, II, filmy, gry na X-Box, PC 10 CD - 60 zł, DVD - 20 zł/szt., do 10 DVD - 3 gratis, do 10 CD - 7 gratis, ekstra cena promocyjna - 10 CD - 60 zł, 20 CD - 100 zł, katalog gratis, dowóz gier do klienta lub wysyłka priorytet maks. 24 h, opisy, okładki - na życzenie, gwarancja. Wrocław, tel. 0694/80-69-10 W80024534

GRY NA SONY PLAYSTATION I, II, filmy, gry na X-Box, PC 10 CD - 60 zł, DVD - 20 zł/szt., do 10 DVD - 3 gratis, do 10 CD - 7 gratis, ekstra cena promocyjna - 10 CD - 60 zł, 20 CD - 100 zł, katalog gratis, dowóz gier do klienta lub wysyłka priorytet maks. 24 h, opisy, okładki - na życzenie, gwarancja. Wrocław, tel. 0694/80-69-10 W80024534

GRY NA SONY PLAYSTATION I, II, filmy, gry na X-Box, PC 10 CD - 60 zł, DVD - 20 zł/szt., do 10 DVD - 3 gratis, do 10 CD - 7 gratis, ekstra cena promocyjna - 10 CD - 60 zł, 20 CD - 100 zł, katalog gratis, dowóz gier do klienta lub wysyłka priorytet maks. 24 h, opisy, okładki - na życzenie, gwarancja. Wrocław, tel. 0694/80-69-10 W80024534

AUTORYZOWANY DYSTRYBUTOR:
ELZAB MINI - 1.180 netto
POSNET BINGO - 1.090 netto
OPTIMUS FRIGO II - 1.090 netto
KASY FISKALNE już od 850 zł netto
OPTIMUS BRAVO - 1.290 netto
ELZAB JOTA - 1.490 netto
ELZAB ALFA EXTRA - 1.890 netto
OPROGRAMOWANIE RACHMISTRZ 4 - 398 netto
SUBIEKT 3 - 630 netto
SMALL BUSINESS - 530 netto
DRUKARKI FISKALNE
OPTIMUS VENTO - 1.990 netto
OPTIMUS VIVO - 2.590 netto
POSNET THERMAL - 2.790 netto
KOMPUTERY
GRATIS SZKOLENIA, FISKALIZACJA, INSTALACJA, DOWÓZ DO KLIENTA

Wrocław, ul. Legnicka 32, tel./fax 355-16-53, 359-00-10
Kompleksa handlowy obok restauracji "HA-NCH" www.vigowroclaw.pl
0501488 200, 0609 061 800

CD - 7 gratis, do 5 CD - 3 gratis, do 5 DVD - 1 gratis, do 10 DVD - 3 gratis, katalog gratis, ekspresowa wysyłka, 24 h, priorytet! Dowóz gier do domu, zamów katalog, dostawa gratis firmowe nośniki Verbatim, ok. 6.000 tytułów na PSX, PS2, i inne. Wrocław, tel. 0507/46-36-44 W02055254

GRY NA SONY PLAYSTATION II, X-BOX, PC, DIVX, oraz gry na DVD, pewnie i sprawdzona, wersje gier na dobrym nośniku (Verbatim), katalog + dowóz na terenie Wrocławia gratis, wysyłka priorytet! 5 DVD - 1 gratis, 10 DVD - 3 gratis, odwiedź nas na stronach <http://cdgames.winteria.pl> www.gry-komputerowe.prv.pl Wrocław, tel. 0503/67-08-19 W02055104

GRY NA SONY PLAYSTATION I, II, filmy, programy, gry na X-Box, ekspresowa realizacja, dowóz gier do klienta lub wysyłka priorytet, maks. 24 h, do 5 CD - 3 gratis, 10 CD - 7 gratis, nośniki Verbatim, ok. 95% pozycji, gwarancja! Promocja! 10 CD - 60 zł, gry na DVD - 20 zł/szt., do 5 DVD - 1 gratis, nowości, starocie, zamów sms-em! Wrocław, tel. 0507/46-36-44 W80023344

GRY DVD NA SONY PLAYSTATION II, MS X-BOX, PC, wszystkie dostępne tytuły, nowości na bieżąco, przy zakupie 7 DVD - 2 DVD gratis! przy zakupie 10 CD - 5 CD gratis! wysyłka, pocztą na cały kraj, 24 godz., spis wysyłam gratis, 100% gwarancji, gry przed wysłaniem są sprawdzane, zadzwoni a dowiesz się więcej - 20 zł/DVD, 10 zł/CD. Wrocław, tel. 0604/35-30-01 W81025074

GRY DVD NA SONY PLAYSTATION II, MS X-BOX, PC, wszystkie dostępne tytuły, nowości na bieżąco, przy zakupie 7 DVD - 2 DVD gratis! przy zakupie 10 CD - 5 CD gratis! wysyłka, pocztą na cały kraj, 24 godz., spis wysyłam gratis, 100% gwarancji, gry przed wysłaniem są sprawdzane, zadzwoni a dowiesz się więcej - 20 zł/DVD, 10 zł/CD. Wrocław, tel. 0604/35-30-01 W81025074

SKUP I SPRZEDAŻ
ZAMIANA → MODERNIZACJA → SERWIS
tel. (0-71) 790-54-54, kom. 0 601 566-339
INTER SERWIS KOMPUTERY
ul. Raclawicka 15-19
(biurowiec budopol) www.iserwis.pl

GRY I PROGRAMY NA PC : Half-life 2, Medal of Honor Pacific Assault, Pro Evolution 4, No Mans Land PL, NFS Underground 2, Sid Meiers Pirates, Premiere Manager 2005 PL, Call of Duty United Offensive PL, Man of Valor, The Polar Express, Rome Total War PL, Iniemamocni PL, Blitzkrieg Rolling Tunder, Wings over Vietnam, NBA Live 2005 i inne. Filmy z dubbingiem, programy, dowóz, wysyłka, płyty sprawdzone - 5 zł/CD, tel. 0607/49-57-50 Wrocław W80023154

GRY NA SONY PLAYSTATION 2 TYLKO DVD Z ORYGINALNYM NADRUKIEM NA PŁYCCIE, GTA - S.A., KillZone, Tony Hawk U-2, Ratchet & Clank 3, Crash Twinsanity, Colin 05, Burnout 3, WRC 4, Syberia 2, The Gateway 2, Ace Combat 5, Shell Shock Nam 67, Sims 2, NFS Underground 2, Metal Gear Solid 3, Call of duty i wszystkie inne. Wysyłka. DVD - 15 zł, Legnica, tel. 0691/92-79-26, 0508/50-80-35 97003765

GRY NA X-BOX, PLAYSTATION 2,

www.ants.pl !!! setki rewelacyjnych cen w internecie !!!

ANT Serwis Profesjonalny Serwis Komputerów PC +71 360-94-38; serwis@ants.pl

GwarANTujemy najniższe ceny! - przyjdź z ofertą konkurencji a otrzymasz ten sam produkt w tej samej lub niższej cenie! - RATA przez telefon! - 0% - dowolna konfiguracja! - ponad 600 produktów w ciętach sprzedaży!

Jeżeli nie wiesz, który- zadzwoń i porozmawiaj z naszymi specjalistami: pomoga Ci zamówić dokładnie to, czego potrzebujesz. ZADZWOŃ PO CENĘ SVOJEJ KONFIGURACJI !!! Dowóz na terenie Dolnego Śląska!!!

AMD Sempron 2200+ 333MHz, Intel Celeron D 2.4 Ghz 256MB, AMD Sempron 2400+ 333MHz, Intel Pentium 4 3.0Ghz 1MB, AMD Sempron 2600+ 333MHz, Intel Pentium 4 3.4Ghz 1MB. Includes prices like 849,00, 1299,00, 1199,00, 1849,00, 1299,00, 2199,00.

NOTEBOOKI Aristo 2600 15" xga TFT, Aristo Smart 300 15" xga TFT, Asus A3504NB 15" xga TFT. Includes prices like 3737,00, 4777,00, 4659,00.

KOMPUTER PC PENTIUM III 700, 256 MB RAM, HDD 20 GB, FDD 1.44 MB, CD-ROM, karta grafiki Riva AGP, karta muzyczna i sieciowa, klawiatura, mysz, stan idealny - 710 zł...

CENNIK ZMIAN RAM 512MB - 199,-; HDD 120GB - 89; HDD 160GB 8MB cache - 159; POWYŻSZYCH Karta graf: ATI 9200 128MB TV - 49,-; GeForce Fx5200 128MB 128bit - 99,-; KONFIGURACJI: ATI 9600 128MB DDR TV- 159,-; GeForce Fx5500 128MB 128bit- 159,- z;

pad, gwarancja - 759 zł, ewentualnie monitor 17" SVGA - 149 zł, Wrocław, tel. 0660/75-19-46. KOMPUTER PC AMD DURON 700, 320 MB RAM, HDD 20 GB...

muzyczna 5.1, karta sieciowa 10/100, klawiatura, mysz, pad, nowy, gwarancja + cyfrowy monitor 17" z OSD - 1.598 zł...

KOMPUTER PC CELERON 366, 96 MB RAM, CD-ROM x52, karta muzyczna, karta graficzna 16 MB, HDD 3.2 GB - 400 zł...

KOMPUTER PC PENTIUM III 300, RAM 64 MB, HDD 4 GB, karta muzyczna, klawiatura, mysz, monitor kolorowy - 360 zł...

KOMPUTER PC PENTIUM IV 2600 INTEL CELERON, nowy, 2 lata gwarancji, 256 MB RAM, HDD 80 GB...

komputery logo and office address: WROCLAW UL. KRAKOWSKA 37/45 BUD B

OFFICE AMD SEMPRON 2200+ 128 MB DDRAM, karta grafiki K7S41GX, HDD 40GB...

HOME AMD SEMPRON 2600+ 256 MB DDRAM, karta grafiki RADEON 9200 64MB...

MAX INTEL P4 3000 512 MB DDRAM, karta grafiki RADEON 9600 128MB...

PROMOCJA III Stacjonarny odtwarzacz DVD 5.1 GRATIS! AMD SEMPRON 2600+ 256 MB DDRAM...

KOMPUTER NA RATA - TO JEST PROSTE!!! Minimum formalności, kredyt w godzinę, bez pierwszej wpłaty...

Wrocław ul. Krakowska 37/45 bud B tel.(071) 782-81-98 fax(071) 796-79-23

KOMPUTER PC AMD SEMPRON 2200, nagrywarka CD-RW x52, 512 MB RAM, FDD 1.44 MB, HDD 40 GB (ew. 80 GB + 50 zł)...

zyczna WinFast z cyfrowym wyjściem, monitor 15", atrakcyjna, czarna obudowa z wyświetlaczem, stan idealny...

monitor 15" - 80 zł, 17" - 100 zł, Wrocław, tel. 071/788-40-09, 0507/50-26-22. KOMPUTER PC CELERON 800, 128 MB RAM, HDD 4.3 GB...

karta sieciowa 10/100, 2 x USB, CD-ROM, obudowa ATX, oryginalna licencja Windows 98 - gratis, gwarancja - 299 zł...

gier na twardym dysku - 1.050 zł lub z twardym dyskiem 120 GB + 40 gier na dysku - 1.230 zł, Wrocław, tel. 060/82-29-51

IDEALNY DO WSZYSTKIEGO DOWOLNE KONFIGURACJE, PROFESJONALNY SERWIS, ZESTAW HOME PLUS, procesor AMD Sempron 2400XP+, pamięć RAM 256MB DDR 400...

Prime Computers NAJKORZYSTNIEJSZE RATA W MIEŚCIE 0% na 10 miesięcy - wpłata 6,5 % na 20 miesięcy - wpłata 12 %

GE Capital Bank logo and various computer models like PUMA, PANDA, TIGER, PANTERA with prices and specifications.

KOMPUTER PC AMD SEMPRON 2200 + 256 MB DDRAM, HDD 40 GB, nagrywarka CD-RW, DVD, FDD 1.44 MB, karta grafiki AGP 128 MB...

NAJTAŃSZE NOTEBOOKI !!! DOWOLNE KONFIGURACJE !!! ARISTO SMART 300, ARISTO 2600, KOMPUTERY W DOWOLNEJ KONFIGURACJI DOWÓZ Oraz PRZESKOLENIE !!! GRATIS !!!

MONITORY 17" już od 450,- PANELE LCD od 999,-, Gwarancja 24/36 miesięcy !!! WSZYSTKIE CENY z VAT-em. Oferta ważna do wyczerpania stanu magazynu.

KONSOLA SONY PLAYSTATION PS ONE, przerobiona, 2x Dual Shock, gry, okablowanie, stan b. dobry - 270 zł. Wrocław, tel. 0888/91-19-63
KONSOLA SONY PLAYSTATION, przerobiona, Dual Shock, karta pamięci, okablowanie, stan b. dobry, 4 gry - 220 zł. Wrocław, tel. 0601/72-14-69
KONSOLA SONY PLAYSTATION PS ONE, przerobiona, pad, kable, 6 gier - 240 zł. Wrocław, tel. 0880/26-25-66
KONSOLA SONY PLAYSTATION PS ONE, mala, biala, przerobiona, gry, pad - 280 zł. Wrocław, tel. 0504/40-14-40
KONSOLA SONY PLAYSTATION, przerobiona, stan idealny, kabel RGB, 2 pad, możliwość sprawdzenia, dowozu lub wysyłki - 200 zł. Wrocław, tel. 0887/07-01-10
KONSOLA SONY PLAYSTATION PS ONE, przerobiona, pad, kable, gry, okablowanie, stan b. dobry - 300 zł. Wrocław, tel. 0506/85-50-53
KONSOLA SONY PLAYSTATION, karta pamięci, przerobiona, - 290 zł. Wrocław, tel. 0603/21-24-72
KONSOLA SONY PLAYSTATION, przerobiona, z kartą - 270 zł, możliwość dokupienia kierownicy - 120 zł. Wrocław, tel. 0888/94-35-59

KONSOLA SONY PLAYSTATION, kupiona w salonie, przerobiona, okablowanie, pad, karta pamięci, gry, stan b. dobry - 220 zł. Ząbkowice Śląskie, tel. 0695/68-43-27
KONSOLA SONY PLAYSTATION, 80 gier, 3 karty pamięci, kierownica, 2x Dual Shock - 350 zł. Zielona Góra, tel. 0505/77-78-36

KONSOLA SONY PLAYSTATION II, fabrycznie nowa, najnowszy model 5004 (V-11), przerobiona, Ripper 3 Gold, odtwarzacz gry: PSII, PSX, Divx, MP3, JPG, RATIO Gwarancja. Do zestawu gratis: pilot + multibit + stojak - 810 zł lub kamera Eye Toy wraz z 12. oryginalnymi grami - 920 zł. Można wysyłać oraz dowozić i sprawdzić w dniu zamówienia. W ofercie także: X-Boxy, oraz naprawy konsol (bezpł. wyściana), tel. 0606/28-94-32 Walbrzych W01095814

KONSOLA SONY PLAYSTATION II, fabrycznie nowa, najnowszy model 5004V-11, przerobiona Ripper 3 z zabezpieczeniem (LA 650 i lasera), czyta DVD-RW, CD-R/RW, gry PSX, Divx, MP3, JPEG, na gwarancji, graty - 830 zł, możliwość wysyłki 24 godz., w ofercie karty, pady, przeróbki PS2 serwis. Walbrzych, tel. 0505/60-54-77 W01194414

KONSOLA SONY PLAYSTATION II, fabrycznie nowa, przerobiona (Ripper 3 z zabezpieczeniem, ukł. LA i lasera), najnowszy model (V11), 5 gier na DVD (w tym GTA:SA) oraz dodatkowy pad gratis i gwarancja, odtwarzacz CD-R, DVD-R, DIVX, MP3 - 800 zł, możliwość wysyłki (20 zł) lub dowozu na terenie Dolnego Śląska, Playstation I, 10 gier, kable, pad - 250 zł, X-Box - 800 zł, Wrocław, tel. 0604/85-52-26 W80024604

KONSOLA SONY PLAYSTATION II, Silver, kupiona w salonie, 2-tygodniowa gwarancja, stan idealny + gry, oryginalne, 3 szt. - 600 zł. Dzierżonów, tel. 0504/62-67-20
KONSOLA SONY PLAYSTATION II 50004, przerobiona, 2x Dual Shock, okablowanie, 8 gier, mały zestaw - 650 zł. Dzierżonów, tel. 0889/31-07-93
KONSOLA SONY PLAYSTATION II, przerobiona, dual shock, karta pamięci 8 MB, okablowanie, gry, filmy, odczyt formatu DVD - 600 zł. Imbramowice, tel. 074/850-71-45
KONSOLA SONY PLAYSTATION II, przerobiona na Ripper III, kable NTSC, RGB, 15 gier - 700 zł. Jelenia Góra, tel. 075/713-00-37

KONSOLA SONY PLAYSTATION II 39004, pad, karta pamięci, gry, przerobiona (Duo2) - 750 zł lub zamienić na komputer, CD-RW, z klawiaturą, myszą, bez monitora, Legnica, tel. 076/862-96-82
KONSOLA SONY PLAYSTATION II 39004, odczyt formatu DVD, przerobiona, dual shock, gry, okablowanie, zapakowana - 800 zł. Polanica Zdrój, tel. 0698/67-79-48
KONSOLA SONY PLAYSTATION II, Dual Shock, karta pamięci, kabel RGB, 20 gier - 750 zł lub zamienić na akcesoria do PC. Sobótka, tel. 071/390-34-13
KONSOLA SONY PLAYSTATION II, okablowanie, instrukcja obsługi, oryginalna, gry, dual shock, zapakowana, karta pamięci 8 MB, mały zestaw, stan idealny - 580 zł. Świdnica, tel. 0505/73-24-74
KONSOLA SONY PLAYSTATION II, przerobiona, dual shock, karta pamięci, gry, okablowanie, filmy, odczyt formatu DVD, stan idealny - 670 zł. Świdnica, tel. 0507/54-00-71
KONSOLA SONY PLAYSTATION II 50004, przerobiona, gry, okablowanie, karta pamięci, oryginalna, pilot, odczyt formatu DVD - 700 zł. Świdnica, tel. 0661/25-69-54
KONSOLA SONY PLAYSTATION II, okablowanie, 2 pady, ponad 50 gier, przerobiona, stan b. dobry, karta pamięci 8 MB - 800 zł. Świdnica, tel. 0695/56-50-80
KONSOLA SONY PLAYSTATION II, przerobiona, 20 gier, na gwarancji, kable, Dual Shock, możliwość wysyłki - 700 zł. Wrocław, tel. 0604/85-52-26
KONSOLA SONY PLAYSTATION II, przerobiona, Dual Shock, okablowanie, gry, stan b. dobry - 650 zł. Wrocław, tel. 0506/85-50-53

KONSOLA SONY PLAYSTATION II SCPH-50004, nowa, gwarancja, kupiona w salonie w kraju, odczyt formatu CD-RW/DVD-RW/DVD-RW, port podświetlenia, gry, instrukcja obsługi w języku polskim + kamera internetowa EyeToy - 900 zł. Wrocław, tel. 071/332-33-61, 0695/69-79-76
KONSOLA SONY PLAYSTATION II, przerobiona, z kartą i grami, zadana - do 550 zł. Wrocław, tel. 0504/40-14-40
KONSOLA SONY PLAYSTATION II, nowa, nieużywana, najnowszy model 50004, przerobiona, najnowszy chip Ripper 3, zamontowane zabezpieczenie ukł. LA, oryginalny pad i okablowanie - 800 zł. Wrocław, tel. 0608/82-29-51

KONSOLE DO GIER SONY PLAYSTATION 2, MICROSOFT X-BOX, PS2, najnowszy model, 2 pady w zestawie - 799 zł + Ripper 3 - 899 zł, przy zakupie konsoli karta pamięci tyko 70 zł, X-BOX przerobiony - 799 zł, na dysku zainstalowane oprogramowanie, rewelacyjnie odtwarzacz Divx, MP3, JPG, większe twarde dyski do X-BOXA 80 GB + 250, 120 GB + 330, 160 GB + 400 zł. Wrocław, tel. 0600/49-67-04 W81026904

KUPIE AKCESORIA DO PC: CD-ROM, FDD, płyty główne, karty grafiki itp., uszkodzone, w cenie do 1 zł/kg. Ostrzeszów, tel. 0692/09-11-86
KUPIE DRUKARKI, laserowe Wrocław, tel. 071/332-50-00, 0505/10-59-70
KUPIE GRY NA SONY PLAYSTATION, używane, oryginalne, Wrocław, tel. 071/341-46-89
KUPIE KOMPUTERY PC, podzespoły, nowe, używane oraz oryginalne programy, najlepsze ceny Wrocław, tel. 071/341-44-54, 0602/25-65-00
KUPIE KONSOLE: Sony Playstation II, Microsoft X-BOX, nowe, używane, również uszkodzone oraz gry, najlepsze ceny, Wrocław, tel. 071/344-02-49, 0600/96-59-30

KUPIE KONSOLE: SONY PLAYSTATION II, PS ONE, SEGA, DREAMCAST, X-BOX, całe i uszkodzone, a także akcesoria. Zapłacę więcej niż inni, zadzwon, sprawdź, a ponadto oferujemy sprzedaż oraz serwis tego typu konsol do gier i zabaw, TANIO. Wrocław, tel. 071/344-87-48, 0888/91-19-63 W01201814

KUPIE KONSOLE SONY PLAYSTATION, + osprzęt - do 130 zł. Świdnica, tel. 0507/54-00-71
KUPIE KONSOLE SONY PLAYSTATION PS ONE, przerobiona - do 150 zł. Wrocław, tel. 0880/26-25-66
KUPIE KONSOLE SONY PLAYSTATION II, + osprzęt - do 500 zł. Świdnica, tel. 0507/54-00-71
KUPIE KONSOLE SONY PLAYSTATION II, każdy model, może być uszkodzona lub nieprzebrana, możliwość dowozu na terenie Dolnego Śląska - do 550 zł. Wrocław, tel. 0604/85-52-26
KUPIE MONITOR LCD 15", 19", nowy Wrocław, tel. 0604/60-90-60

KUPIE NOTEBOOKA, może być wysokiej klasy - do 1000 zł. Olawa, tel. 0501/38-75-79

KUPIE NOTEBOOKI: Pentium III, IV, AMD, Centrino, zapłacę gotówką. Tel. 0505/77-91-31

KUPIE ORYGINALNE OPROGRAMOWANIE, Microsoft, korzystne ceny. Tel. 0602/25-65-00 W81026624

KUPIE PLOTER ROLAND CAMM-1, lub podobny. Olstyn, tel. 0606/64-59-11

KUPIE PŁYTKĘ GŁÓWNA, + procesor - do 300 zł. Bolesławiec, tel. 0600/43-47-03

MODEM ISDN, cyfrowy, Internet, fax, nowy, w pudełku - 115 zł lub zamienić na radiodzwoniarz, wiadomości lub inne propozycje, Wrocław, tel. 071/316-51-67

MODEM ISDN FRITZ ARM - 150 zł. Wrocław, tel. 071/338-20-97, 0502/59-02-16

MODEM ISDN TRITON, Octopus AVMM, PCI, używany, kompletny, sterowniki - 30 zł. Zgorzelec, tel. 0505/42-18-38

MONITOR 15", cyfrowy, menu wyświetlane na ekranie, stan idealny - 100 zł. Bolesławiec, tel. 075/64-71-11

MONITOR, 14 cali, techn. sprawy, atrakcyjny wygląd, zadbane - 60 zł. Brzeg Dolny, tel. 0696/16-24-68

MONITOR, 17 cali, kineskop Sony, rozdzielczość do 1.600x1.200, gwarancja - 220 zł. Legnica, tel. 0609/75-34-35

MONITOR, 17 cali, stan b. dobry - 150 zł. Olesnica, tel. 0603/67-53-69

MONITOR 17", kineskop Sony Trinitron, OSD, wysoki parametry, stan idealny, gwarancja - 170 zł. Wrocław, tel. 071/342-81-87

MONITOR, 19 cali, OSD, cyfrowy, wysokiej klasy, czystość widzenia do 100 Hz, rozdzielczość do 1.152x864 - 450 zł. Wrocław, tel. 0692/54-06-11

MONITOR 14", kolorowy, uszkodzony - 40 zł. Wrocław, tel. 071/363-39-34, 0600/97-72-93

MONITOR 17", SVGA, cyfrowy, na gwarancji - 149 zł. Wrocław, tel. 0501/17-46-97

MONITOR APPLE 750AV, 17 cali, prod. USA, głośniki - 170 zł. Jawor, tel. 0609/31-98-50

MONITOR COMMODORE, czarno-biały - 35 zł. Wrocław, tel. 071/791-71-99, 0691/84-66-78

MONITOR COMPAQ, 17 cali, kineskop Sony, cyfrowy, stan b. dobry - 140 zł. Wrocław, tel. 0505/42-18-61

MONITOR DAEWOO, 15 cali - 140 zł. Wrocław, tel. 071/329-01-81

MONITOR DELL, 1999 r., 17 cali, stan bardzo dobry - 210 zł. Wrocław, tel. 0503/65-23-36

MONITOR HIGHSREEN, 2001 r., 19 cali, plaski kineskop, cyfrowy, OSD, białe okablowanie, stan b. dobry - 450 zł. Wrocław, tel. 0501/48-17-75

MONITOR HISION, 1999 r., 17 cali, mało używany, stan b. dobry - 150 zł. Wrocław, tel. 071/335-14-76, 0608/06-13-50

MONITOR HYUNDAI 17" - 260 zł. Wrocław, tel. 071/372-96-22, 0604/81-49-21

MONITOR HYUNDAI, 15 cali, wysokiej klasy, nowy model, gwarancja, stan idealny - 110 zł. Wrocław, tel. 0501/50-42-44

MONITOR HYUNDAI, 17 cali, kupiony w salonie, stan b. dobry - 350 zł. Wrocław, tel. 071/328-02-96

MONITOR LG-F700P, Flatron, 2002 r., plaski kineskop, gwarancja, kolor srebrny, stan idealny - 380 zł. Wrocław, tel. 0603/30-62-99

MONITOR LG, Flatron, 17 cali - 300 zł. Wrocław, tel. 071/325-38-41

MONITOR MEDION, 17 cali, cyfrowy, OSD, stan idealny - 210 zł. Dzierżonów, tel. 0504/43-67-86

MONITOR MITSUBISHI, 17 cali, oryginalny, plamka 0,25 mm, wysokiej klasy, stan idealny - 250 zł. Legnica, tel. 0603/48-20-18

MONITOR MITSUBISHI, 17 cali, oryginalny, wysokiej klasy, rozdzielczość do 1.400x1.200, plamka 0,25 mm, czystość widzenia do 100 Hz, gwarancja - 250 zł. Legnica, tel. 0691/95-57-71

MONITOR NEC FE-750, 17 cali, plaski kineskop, gwarancja, stan b. dobry - 330 zł. Wrocław, tel. 0603/30-62-99

MONITOR OPTIMUS 15", stan b. dobry, - 90 zł. Wrocław, tel. 071/796-36-23, 0693/50-78-65

MONITOR PROVIEW, 15 cali - 120 zł. Dzierżonów, tel. 0501/10-16-28

MONITOR PROVIEW, 19 cali, rozdzielczość do 1.600x1.200, czystość widzenia do 100 Hz, OSD, mikrofon, 4-lewni, stan idealny - 290 zł. Wrocław, tel. 0503/54-27-95

MONITOR RELISYS 19", cyfrowy - 300 zł. Wójcice, tel. 077/431-58-53

MONITOR SAMSUNG 700P+, 17 cali, czystość widzenia do 1.600x1.200, rozdzielczość do 1.600x1.200, stan b. dobry - 250 zł. Głogów, tel. 075/631-42-79

MONITOR SCOTT, OSD, 19 cali, 2-lewni, sprzedawcy z Niemiec, gwarancja - 250 zł. Wrocław, tel. 071/322-25-51

MONITOR SIEMENS, 15 cali, atrakcyjny wygląd, lekko uszkodzony, stan b. dobry - 99 zł. Brzeg Dolny, tel. 0696/16-24-68

MONITOR SONY, 17 cali, plaski kineskop, atrakcyjny wygląd, plamka 0,25 mm, rozdzielczość do 1.400x1.200, czystość widzenia do 100 Hz, gwarancja, stan idealny - 250 zł. Legnica, tel. 0603/48-20-18

MONITOR TYPHON 17", 2002 r., cyfrowy, menu na ekranie, rozdzielczość 1600x1200, 82 Hz, stan idealny - 190 zł. Jawor, tel. 076/729-27-57 po godz. 20

MONITOR LCD, kolorowy, mały - 250 zł. Piechocice, powiat jeleniogórski, tel. 0603/20-71-49

MONITOR LCD, 15 cali, wysokiej klasy, regulowana podstawa, okablowanie, atrakcyjny wygląd, panoramiczny, miesięczny, stan b. dobry - 650 zł. Wrocław, tel. 0504/60-15-43

MONITOR LCD DELL, wysokiej klasy, czarny, 17 cali - 900 zł. Wrocław, tel. 0603/64-17-98

MONITOR LCD LG, California Dream, 15 cali, gwarancja - 899 zł. Wrocław, tel. 0504/84-61-52

MONITORY: 15" - 90 zł, 17" 150 zł. Wrocław, tel. 071/363-81-42, 0600/10-51-55

MONITORY: 17" SVGA, cyfrowy, OSD, klasa A, gwarancja 12 mies. - 259 zł, 17" SVGA, cyfrowy, plaski, kineskop Sony Trinitron, OSD, gwarancja 6 mies. - 349 zł. Wrocław, tel. 0606/75-19-46

MONITORY, 15, 17 i 19", OSD, na gwarancji, wysoki parametry, stan idealny, od 80 zł. Wrocław, tel. 071/352-23-83, 0504/05-13-64

MONITORY COMPAQ 450 15" TFT, używane, 3 sztuki, cena 130 EUR/szt., odbiór w Monachium, Niemcy, tel. 0049/896-88-00-263

MONITORY DELL, Dell 19", SVGA, TC099, gwarancja 6 mies. - 399 zł, Dell 19", SVGA, kineskop Sony Trinitron, idealnie plaski 00 TC099, gwarancja 6 mies. - 599 zł, Dell 21", SVGA, kineskop Sony Trinitron, idealnie plaski 00 TC099, gwarancja 6 mies. - 799 zł. Wrocław, tel. 0660/75-19-46

MYSZ, bezprzewodowa, nowa, zapakowana, sterowniki - 47 zł. Ząbkowice Śląskie, tel. 0698/62-47-41

NAPĘD CD-ROM, Like-on, x52, stan idealny - 30 zł. Bolesławiec, tel. 0606/16-02-75

NAPĘD CD-RW, Aopen, x52/32x25x2, nowa, nieużywana, oryginalna, zapakowana - 107 zł. Ząbkowice Śląskie, tel. 0698/62-47-41

NAPĘD ZIP, 100 MB, zewnętrzny, oryginalny, zapakowany, oprogramowanie, stan idealny - 90 zł. Bolesławiec, tel. 0606/16-02-75

NOTEBOOK, HDD 5 GB, ekran 13,3", CD-ROM, stacja dysków, 2x podświetlenie, nagłośnienie stereo, 64 MB RAM, 233 MHz, procesor, stan idealny - 800 zł. Jelenia Góra, tel. 0606/77-75-08

NOTEBOOK 2400 ACTINA, 256 MB RAM, HDD 20 GB, nagrywarka, DVD-ROM, TV Out, matryca 14", torba, Windows XP, na gwarancji - 2.900 zł. Wrocław, tel. 071/795-84-01, 0608/20-85-70

NOTEBOOK AMD ATHLON 2400, nowy, HDD 20 GB, port USB + program „Windows XP” - 2.100 zł. Jelenia Góra, tel. 075/642-44-38

NOTEBOOK CELERON 1200, Packard-Bell, wyświetlacz 14 cali, 256 MB RAM, HDD 20 GB, karta grafiki SiS 8 MB, DVD-ROM, FDD 1.44 MB, modem, łącząc FDD, 2 porty USB, wyjście telewizyjne, 2 złącza PCMCIA, touchpad, stan b. dobry - 1.950 zł. Świdnica, tel. 0603/21-18-27

NOTEBOOK CELERON 2800, Hewlett-Packard Pavilion ZV-5000, 3-miesięczny, 256 MB RAM, karta grafiki ATI Radeon 9000 64 MB, wyświetlacz 15 cali, nagrywarka, DVD-ROM, karta sieciowa, modem, HDD 30 GB, czynniki kart pamięci, głośniki

Harman-Kardon + program „Windows XP” - 3.500 zł. Wrocław, tel. 0888/88-68-61

NOTEBOOK CELERON 333 DELL, 64 MB RAM, HDD 6.4 GB, FDD, CD-ROM, karta grafiki 4 MB AGP 3D, karta muzyczna, USB, aktywna, kolorowa matryca 14", ładowarka, bateria - 999 zł. Wrocław, tel. 0607/75-19-46

NOTEBOOK CELERON 500, Toshiba SP-4270, 128 MB RAM, CD-ROM, HDD 4.3 GB, karta grafiki SiS Savage 8 MB, karta dźwiękowa Yamaha DS-XG, modem - 1.500 zł. Wrocław, tel. 071/322-25-66

NOTEBOOK PENTIUM 120, Toshiba Satellite 430 CDS Pro, 48 MB RAM, HDD 1.3 GB, CD-ROM, łącząc FDD, techniczny sprawny akumulator, wyświetlacz 11 cali, oprogramowanie „Windows 98” - stan b. dobry - 430 zł. Wrocław, tel. 0603/85-00-55

NOTEBOOK PENTIUM 166 IBM, 48 MB RAM, HDD 1.1 GB, karta SVGA kolorowa, zasilacz, torba, Wrocław, tel. 0603/78-85-60

NOTEBOOK PENTIUM 166, 200, 286 COMPAQ, CD-ROM, 32-64 MB RAM, HDD 6.8 GB, TFT 12-13.3", USB, IRDA, bateria, zasilacz - 650 zł, 850 zł, 1.200 zł. Wrocław, tel. 0609/84-51-40

NOTEBOOK PENTIUM 233 MMX, Acer, 16 MB RAM, HDD 1.6 GB, CD-ROM, zasilacz, uszkodzona taśma dysku twardego - 390 zł. Bielawa, pow. dzierzoniowski, tel. 0505/68-62-52

NOTEBOOK PENTIUM II 233, 84 MB RAM, HDD 1.1 GB, CD-ROM, FDD 1.44 MB, karta SVGA kolorowa, zasilacz, bateria - 800 zł. Wrocław, tel. 0603/78-85-60

NOTEBOOK PENTIUM II 300, 64 MB RAM, CD-ROM, HDD 4 GB, wyświetlacz 12 cali, zasilacz, stan idealny - 840 zł. Świdnica, tel. 0505/71-70-94

NOTEBOOK PENTIUM II 300, 64 MB RAM, CD-ROM, HDD 4 GB, wyświetlacz 12 cali, zasilacz, stan idealny - 840 zł. Świdnica, tel. 0507/54-00-71

NOTEBOOK PENTIUM II 333, Sony Vaio PCG-7560, mały, wyświetlacz kolorowy 13 cali, 32 MB RAM, HDD 4.3 GB, CD-ROM x24, zasilacz, okablowanie, sterowniki, instrukcja obsługi, stan idealny - 1.200 zł. Wrocław, tel. 0501/50-42-44

NOTEBOOK PENTIUM III IBM T-21, matryca 14", torba, stan b. dobry - 2.390 zł. Lwówek Śląski, tel. 0507/63-66-73

NOTEBOOK PENTIUM III 1000, Hewlett-Packard OmniBook 256 MB RAM, HDD 2 GB, nagrywarka, FDD 1.44 MB, modem, karta sieciowa, gwarancja - 2.580 zł. Wrocław, tel. 0504/84-61-52

NOTEBOOK PENTIUM III 1100, Toshiba Satellite 105S-5274 gwarancja, 512 MB RAM, DVD-ROM nagrywarka, wyświetlacz 15 cali, FDD 1.44 MB, wyjście telewizyjne, port podświetlenia, zadbane - 2.600 zł. Wrocław, tel. 0607/68-64-19

NOTEBOOK PENTIUM III 1200 DELL LATITUDE 4020, 1024 MB RAM, HDD 40 GB, stacja dokująca, bateria, zasilacz, modem, podświetlenie, USB, karta sieciowa, kolor srebrny, b. cienki - 3.200 zł. Lubin, tel. 0604/06-95-79

NOTEBOOK PENTIUM III 500, Dell Latitude, 128 MB RAM, CD-ROM, HDD 20 GB, wyświetlacz 14 cali, stacja dokująca, torba, gwarancja - 2.100 zł. Wrocław, tel. 0504/84-61-52

NOTEBOOK PENTIUM III 750 DELL, 128 MB RAM, HDD 20 GB, FDD, CD-ROM, karta grafiki 8 MB AGP 3D, karta muzyczna, USB, matryca aktywna 14", 1", kolorowa, ładowarka, bateria, oryginalna licencja Windows 95/NT - gratis - 1.899 zł. Wrocław, tel. 0606/75-19-46

NOTEBOOK PENTIUM III 900, IBM A-22, 256 MB RAM, HDD 20 GB, nagrywarka, wyświetlacz 14 cali, gwarancja - 2.500 zł. Wrocław, tel. 0504/84-61-52

NOTEBOOK PENTIUM III 933 DELL MOBILE, 258 MB RAM, HDD 30 GB, modem, karta sieciowa, USB x2, zasilacz, bateria, torba, kolor srebrny, b. cienki, Firawira - 2.100 zł. Lubin, tel. 0604/06-95-79

NOTEBOOK PENTIUM IV 1400 COMPAQ EVO N620C, procesor Centrino, 256 MB RAM DDR-266, HDD 40 GB, DVD-ROM, kolorowa matryca 14" TFT, karta grafiki ATI Radeon 7500 32 MB, fax-modem, karta sieciowa, waga 2.17 kg, stan idealny - 3.700 zł. Wrocław, tel. 0504/45-54-68

NOTEBOOK PENTIUM IV 1500, 256 MB RAM, HDD 20 GB, combo CD-RW/DVD, karta sieciowa, fax-modem, touchpad, 4x USB, zasilacz, stan idealny - 3.100 zł. Wrocław, tel. 0501/21-23-78

NOTEBOOK PENTIUM IV 2200 GERICO, 512 MB RAM, HDD 40 GB, CD-RW, DVD-ROM, TFT 15.1", karta grafiki 64 MB, fax-modem, LAN, IRDA, USB, S-VHS, bateria, zasilacz - 3.700 zł. Wrocław, tel. 0609/84-51-40

NOTEBOOKI PENTIUM IV CENTRINO: 2000 i 3000 MHz, 256 i 1.024 MB RAM, HDD 20 i 120 GB, TV-out, karta grafiki GeForce TX 5700 64 i 128 MB, bezprzewodowe, Internet, fax-modem, IRDA, 14-17", nowa, na gwarancji, oprogramowanie Windows XP - 3.980 zł. Tel. 0505/77-91-31

NOTEBOOKI PENTIUM 100, 133, FDD, zasilacz, od 400-600 zł. Wrocław, tel. 0609/84-51-40

NOTEBOOKI PENTIUM I, II, III, IV - od 350 zł/szt. Wrocław, tel. 0603/64-17-98

NOTEBOOKI - SPRZEDAŻ - SKUP - SERWIS, sprzęt używany oraz nowy, najniższe ceny w Polsce! Wyjazdy z klientem po notebooki do hurtowni (ceny od 2.590 zł netto za AMD 2000XP/14", 256 MB RAM, HDD 40 GB, combo). Wrocław, ul. Henryka Brodatego 7, tel. 071/797-66-07, 0509/24-46-41 W01215324

NOTEBOOKI HURT-DETAL nowe i używane, zawsze dobre ceny!!! Bezpośredni importer z krajów UE i USA. Profesjonalna regeneracja baterii. 50-335 Wrocław, ul. Sienkiewicza 42-44 (vis a vis Ogrodu Botanicznego), www.kamilnotebook.pl, Tel. 071/795-66-59 W90000044

OBUDOWA ATX, zaobana, bez zasilacza - 30 zł. Wrocław, tel. 0695/09-48-98

OBUDOWA ATX, z zasilaczem, na gwarancji - 40 zł. Wrocław, tel. 0600/75-19-46

PAD DUAL SHOCK, do konsoli Sony PlayStation, nowy - 25 zł. Przedmieście, tel. 071/317-51-36

PALMTOU, procesor 233 MHz, dużo funkcji, oprogramowanie, notatnik, GPRS, telefon GSM, ryśki, ładowarka, stan idealny - 800 zł. Legnica, tel. 0603/48-20-18

PAMIĘĆ RAM, 256 MB DDR - 150 zł. Legnica, tel. 0607/37-55-72

843-44-07 (zdjęcia do tej oferty można zobaczyć w internecie pod numerem - AG0938 <http://wkz.autogielda.com.pl>)
DO WYNAJĘCIA LOKAL gastronomiczny, w centrum Lubina, nowa, wszystkie media, zezwolenie sanepidu, oddzielne wejście, w ciągu 36 pawilonów - 4.500 zł. Lubin, tel. 076/844-13-82, 0601/75-18-00

DO WYNAJĘCIA LOKAL biurowo-handlowy, na 1. piętrze, oddzielne wejście, wszystkie media - 4.000 zł. Lubin, tel. 076/844-13-82, 0601/75-18-00

DO WYNAJĘCIA LOKAL, w centrum osiedla, pow. 50 m², wysoki standard, parking - 900 zł/mies. Olawa, tel. 0608/61-05-84
DO WYNAJĘCIA LOKAL, pow. 140 m², o wysokim standardzie, w Radwanicach, przy głównej drodze na Olawę, duże witriny, parking - 2.500 zł/mies. + media. Radwanice, powiat wrocławski, tel. 071/311-74-31

DO WYNAJĘCIA LOKAL użytkowy, pow. 19 m², w centrum Walbrzcha - 600 zł/mies. Walbrzych, tel. 0606/58-56-42

DO WYNAJĘCIA LOKAL użytkowy, o pow. 24 m², w Walbrzychu, wszystkie media, po remoncie - 790 zł/mies. Walbrzych, tel. 074/840-81-98, 074/846-89-07 po godz. 18

DO WYNAJĘCIA LOKAL handlowo-usługowy, pow. 150 m², ogrzewany, wszystkie media - 2.000/mies Wrocław, tel. 071/345-69-29 po godz. 18, 0501/32-39-01

DO WYNAJĘCIA LOKAL, pow. 35 m², wysoki standard, klimatyzacja, alarm, telefon, wszystkie media, atrakcyjny, Wrocław-Śródmieście - 2.000 zł/mies. Wrocław, tel. 071/347-82-65

DO WYNAJĘCIA LOKAL użytkowy, pow. 112 m², na każdej działce, duże witriny, w plombie z 1996 r., w centrum - 50 zł/m² + opłaty. Wrocław, tel. 071/790-00-69, 0693/55-81-77

DO WYNAJĘCIA LOKAL handlowo-usługowy, o pow. 60 m², przy ul. Hallera - 2.200 zł/mies. Wrocław, tel. 0605/73-68-80
DO WYNAJĘCIA LOKAL handlowy, o pow. 50 m², w nowym budownictwie, parter, 3 witriny, alarm, przy ul. Kościuszki, róg Pułaskiego - 3.000 zł/mies. Wrocław, tel. 071/361-21-87 w godz. 10-17

DO WYNAJĘCIA LOKAL użytkowy, we Wrocławiu, w Śródmieściu, pow. 38 m², parter, witrina, na biuro, usytujił, - 1.300 zł/mies. Wrocław, tel. 0609/57-94-87

DO WYNAJĘCIA LOKAL biurowy, pow. 20 m², w centrum Wrocławia (ul. Powstańców Śl., naprzeciw Politeguru), umebłowany i wyposażony, drewniane meble, komplet skórzany, załuzje pionowe, 2 linie telefoniczne, internet, podwieszany sufit, alarm, wejście od ulicy, na 1. piętrze - 800 zł/mies. + opłaty. Wrocław, tel. 0506/69-34-97

DO WYNAJĘCIA LOKAL usługowy, pow. 40 m², po remoncie, witrina, okolica pl. Grunwaldzkiego, na salon fryzjerski - 2.400 zł/mies. Wrocław, tel. 0507/18-36-43

DO WYNAJĘCIA LOKAL handlowo-biurowy, 43 m², witrina, wysoki standard, wykończenia, przy ul. Sokolniczej - 2.400 zł/mies. Wrocław, tel. 0508/24-04-88

DO WYNAJĘCIA LOKAL handlowo-usługowy, o pow. 78 m², przy ul. Wępkowskiego (boczna ul. Kościuski), na Krzykach (Rakowice), idealny na hurtownię, c.o. miejskie, glazura, monitoring - 1.200 zł/mies. + opłaty. Wrocław, tel. 071/352-56-01

DO WYNAJĘCIA LOKAL, na działalność gosp. pow. 150 m², wszystkie media, glazura, aktualnie zakład prod. spożywczej - 2.800 zł/mies. Wrocław, tel. 0602/60-76-94

DO WYNAJĘCIA LOKAL użytkowy, we Wrocławiu, przy ul. Jedności Narodowej, pow. 33 m², na parterze, bez witriny, sika, kraty, na biuro, gabinet lub inne usługi - 800 zł/mies. Wrocław, tel. 071/322-36-33

DO WYNAJĘCIA LOKAL, o pow. 120 m², w domu wolno stojącym, 4 pokoje + zaplecze, parter, przy ul. Czeskiej, na biura, cicha produkcja - 2.500 zł/mies. z opłatami. Wrocław, tel. 071/352-52-38

DO WYNAJĘCIA LOKAL, o pow. 60 m², wszystkie media, na sklep, gastronomiczny - 1.200 zł/mies. lub oddzielne (wyposazenie + towary) - 13.000 zł. Wrocław, tel. 0693/54-29-62

DO WYNAJĘCIA LOKAL handlowo-usługowy, we Wrocławiu, blisko centrum i dworca PKP, w nowej kamienicy, ładnie wykończony, pow. 40 m², witrina, alarm, parking, telefon - 1.600 zł/mies. Wrocław, tel. 071/342-02-40 grzeźnościowy, 071/322-47-96 wieczorem, 0601/84-55-45

DO WYNAJĘCIA LOKAL, na biuro, magazyn lub na działalność produkcyjną, wolno stojący budynek, wszystkie media, 1. piętro, osobne wejście, pow. 176 m², parking o pow. 1300 m², całość ogrodzoną i monitorowaną, wysoki standard wykończenia, we Wrocławiu, przy ulicy Czajczęcej - 15 zł/m², parking gratis. Wrocław, tel. 0604/45-25-47

DO WYNAJĘCIA LOKAL, pow. 25 m² + zaplecze, telefon, alarm, witrina - 700 zł/mies. Wrocław, tel. 071/359-50-97

DO WYNAJĘCIA LOKAL użytkowy, pow. 30 m², przy ul. Śnieżnej, we Wrocławiu, po remoncie, witrina, wejście z ulicy, parter, WC - 1.800 zł/mies. + kaucja - 1.800 zł + licznik prądu. Żarki-Letnisko, gm. Poraj, powiat myszkowski, tel. 034/314-62-21, 0888/81-63-79

DO WYNAJĘCIA LOKALE : Krzyki, budynek po remoncie na siedzibę firmy, 1.200 m², możliwy podział - 9 EUR/m², do neg., Śródmieście, handlowy, 80 m², z witrinami - 3.500 zł, do neg., Śródmieście, 130 m² i 80 m², cena do neg., Biskupia, 64 m², biurowy - 39 zł/m², Odrzańskie biuro, 31 m², lux. - 40 zł/m², Tarnogaj, szereg - 1.500 zł. + liczniki, EXART, tel. 071/342-38-14 NO1211484

DO WYNAJĘCIA LOKALE, usługowe, na osiedlu Leśnym, okolice Muchoboru Wielkiego, pow. 40-120 m², wszystkie media, bardzo atrakcyjna lokalizacja - 35 zł/m² mies. Bogoszyca, tel. 071/391-25-95

DO WYNAJĘCIA LOKALE, w centrum Sobótki, w nowym, wolno stojącym budynku, wszystkie media, osobne wejście, o pow. 20 m² - 1.000 zł/mies. oraz o pow. 12 m² - 700 zł/mies., lokal gastronomiczny o pow. 53 m² - 1.800 zł/mies. oraz o pow. 81 m², na piętrze - 1.600 zł. Sobótka, tel. 071/316-27-67, 0608/38-24-02

DO WYNAJĘCIA MAGAZYN, 160-2.000 m², w centrum Wrocławia, media, może być z rampą, taras strażniczy, plac manewrowy - 6 zł/m². Wrocław, tel. 071/787-87-92, 0609/40-07-24

DO WYNAJĘCIA MIEJSCA, dwa, w mieszkaniu studenckim, dla niepalących studentów, przy ul. Mieszajnym, w centrum Wrocławia, w okolicy Dworca Głównego PKP - 300 zł/mies. od osoby + licznik. Wrocław, tel. 071/321-67-74, 0606/11-53-90

DO WYNAJĘCIA MIEJSCA, w pokoju 3-osobowym, łazienka, kuchnia gazowa, pralka, lodówka, oddzielne wejście, balkon - 240 zł/osoba/mies. Wrocław, tel. 071/325-58-32

DO WYNAJĘCIA MIEJSCA w pokoju 2-osobowym, umebłowany, o pow. 23 m², w.c., c.o., dostęp do kuchni i łazienki, dla studenta albo osoby pracującej - 270 zł/mies. bez dodatkowych opłat, we Wrocławiu, przy ul. Skwierzyńskiej, na Gajowcach Wrocław, tel. 071/338-12-27

DO WYNAJĘCIA MIEJSCA w PAWILONIE HANDLOWYM, okolica placu Grunwaldzkiego - 800 zł/mies. Wrocław, tel. 0507/18-36-43

DO WYNAJĘCIA MIEJSCA w mieszkaniu studenckim, komfortowo, umebłowany, blisko Politechniki Wrocławskiej i Uniwersytetu Wrocławskiego, dla studenta, chłopcza - 250 zł/mies. od osoby Wrocław, tel. 071/342-79-53, 0606/31-89-15

DO WYNAJĘCIA MIEJSCA w pokoju 2-osobowym, dla pana, dobra lokalizacja, internet - 200 zł/mies. + media. Wrocław, tel. 071/336-24-59, 0602/89-59-89

DO WYNAJĘCIA MIEJSCA w pokoju 2-osobowym, w mieszkaniu studenckim, Wrocław Krzyki - 300 zł. Wrocław, tel. 0603/71-41-91

DO WYNAJĘCIA MIEJSCA w pokoju 2-osobowym, we Wrocławiu Strachocina, 15 min. od Pl. Grunwaldzkiego, dla studentki, niepalącej - 200 zł/mies. Wrocław, tel. 071/346-61-10

DO WYNAJĘCIA MIESZKANIA 4-pokojowe : parter willi, Słabowicka - 1.500 zł/mies., 3-pokojowe, 1. piętro willi, Bielany Wr. - 1.200 zł/mies., 2-pokojowe, Rozbrat - 1.000 zł + gaz, Kluczborska - 750 zł + licznik, Czackiego - 1.000 zł + prąd, 1-pokojowe : Czajczęca - 850 zł + licznik i Jągielniczyka - 650 zł + licznik i Wyszyńskiego - 600 zł + licznik, dwa, na Różanec - 3.500 zł, Kętrzyńska dla firmy, gm. biura. BN MARZENIE, tel. 071/345-23-96, 345-27-39 NO1215624

DO WYNAJĘCIA MIESZKANIA 1-pokojowe, willowe - 500 zł (bez dodatkowych opłat), w bloku - 650 zł + liczniki, 2-pokojowe, willowe - 850 zł (bez dodatkowych opłat), w bloku - 900 zł + liczniki, 3-pokojowe, willowe - 900 zł (bez dodatkowych opłat), w bloku - 1.000 zł + liczniki. BN „KAMEX”, Wrocław, ul. Jedności Narodowej 86/5, tel. 071/321-98-13, 0601/78-88-13 NO1016684

DO WYNAJĘCIA MIESZKANIA 1-pok., w centrum i Śródmieściu, umebłowane - 650 zł/mies. + liczniki, 2-pok., w centrum i Śródmieściu, umebłowane - 850 zł/mies. + liczniki, 3-pok., w centrum i Śródmieściu,

umebłowane - 1.100 zł/mies. + liczniki oraz mieszkania willowe, umebłowane - od 500 zł/mies. bez dodatkowych opłat. BIURO FILAR, Wrocław, ul. Kościuszczyk 64/2, tel. 071/786-95-50, 0504/35-82-51 NO1132094

DO WYNAJĘCIA MIESZKANIE 1-pokojowe, Piwna, 36 m², umebłowane, pralka, lodówka, zadbane i czyste - 1.000 zł + prąd, oferta dostępna jedynie w BN KONTAKT. Tel. 071/336-44-66, 0601/72-37-37 NO1216774

DO WYNAJĘCIA MIESZKANIE 2-pokojowe, Łódzka, os. Gaj, 52 m², na 1. piętrze, rozkładowe, umebłowane, pralka, lodówka, zadbane i czyste - 1.070 zł + liczniki, oferta dostępna jedynie w BN KONTAKT. Tel. 071/336-44-66, 0607/66-07-70 NO1216784

DO WYNAJĘCIA MIESZKANIE 2-pokojowe, ul. Obornicka, os. Różanka, 52 m², na 1. piętrze, rozkładowe, balkon, umebłowana sypialnia i kuchnia, pralka, lodówka, zadbane i czyste - 1.200 zł + liczniki, klucze w biurze, oferta dostępna jedynie w BN KONTAKT. Tel. 071/336-44-66, 0607/66-07-70 NO1216794

DO WYNAJĘCIA MIESZKANIE 3-pokojowe, Odrzańska, 67 m², nietuzinkowe i reprezentacyjne, na 5. piętrze, winda, nowy budynek, rozkładowe, umebłowane, balkon, idealne na działalność - 2.800 zł + liczniki i VAT, oferta dostępna jedynie w BN KONTAKT. Tel. 071/336-44-66, 0607/66-07-70 NO1216804

DO WYNAJĘCIA MIESZKANIE 1-pokojowe, przy pl. Grunwaldzki, kuchnia, WC, umebłowane, spokojna kamienica - 650 zł/mies. bez dodatkowych opłat., powiat wrocławski, tel. 071/311-72-23

DO WYNAJĘCIA MIESZKANIE 3-pokojowe, w Brzegu, kuchnia, łazienka - 480 zł/mies. + opłaty. Brzeg, tel. 0774/11-18-22, 0506/53-21-56

DO WYNAJĘCIA MIESZKANIE 2-pokojowe, dla studentów, w kamienicy w Śródmieściu, we Wrocławiu, w okolicy pl. Grunwaldzkiego - 1.000 zł/mies. + liczniki. Brzeg Dolny, tel. 071/319-57-53

DO WYNAJĘCIA MIESZKANIE 2-pokojowe, pow. 48 m², umebłowane, w Jelczu-Laskowicach - 450 zł/mies. + liczniki. Jelcz-Laskowice, tel. 071/315-59-70

DO WYNAJĘCIA MIESZKANIE, w domu, w Jelczu-Laskowicach, pow. 65 m², częściowo umebłowane - 700 zł/mies. + liczniki. Jelcz-Laskowice, tel. 0695/41-09-97

DO WYNAJĘCIA MIESZKANIE 4-pokojowe, w willi, garaż, za Kiełcowem - 700 zł/mies. Kątna, powiat wrocławski, tel. 0607/44-01-63

DO WYNAJĘCIA MIESZKANIE 2-pokojowe, we Wrocławiu przy ulicy Kłodnickiej po remoncie, umebłowane - 900 zł/mies. + liczniki. Kąty Wrocławskie, tel. 071/316-66-99, 0605/73-12-37

DO WYNAJĘCIA MIESZKANIE, w Śywicynie, w nowym budownictwie, przy parku, 1. piętro - 400 zł/mies. + opłaty. Kepno, tel. 062/782-77-57, 0601/56-04-77

DO WYNAJĘCIA MIESZKANIE, 3-pokojowe, umebłowane, na os. Kopernika, w Legnicy - 700 zł/mies. Legnica, tel. 076/856-25-28

DO WYNAJĘCIA MIESZKANIE 2-pokojowe, przy ul. Horyzontalnej w Legnicy, częściowo umebłowane - 650 zł/mies. + opłaty licznikowe. Legnica, tel. 076/850-63-61 po godz. 20, 0606/39-21-70

DO WYNAJĘCIA MIESZKANIE 2-pokojowe, przy ul. Roosevelta, wysoki parter, pow. 65 m², częściowo umebłowane, własne CO - 650 zł/mies. + opłaty licznikowe. Legnica, tel. 076/651-21-12 po godz. 18

DO WYNAJĘCIA MIESZKANIE 2-pokojowe, pow. 65 m², 2. piętro - 400 zł/mies. + opłaty. Lubin, tel. 0601/75-17-99, 076/846-13-39

DO WYNAJĘCIA MIESZKANIE 2-pokojowe, na 4. piętrze, przy ul. Staszica - 550 zł/mies. Lubin, tel. 076/842-27-23

DO WYNAJĘCIA MIESZKANIE, 2-pokojowe, rozkładowe, komfortowe, we Wrocławiu, w Śródmieściu, monitorowane, nowa, w plombie, okna plastikowe, dostęp do Internetu, CO miejskie, dla studentek - 1.100 zł/mies. Niemcy, tel. 0049/16-04-57-36-26

DO WYNAJĘCIA MIESZKANIE, 2-pokojowe, w centrum Olawy, w starym budownictwie, II piętro, pow. 55 m², częściowo umebłowane, CO, woda, podgrzewane elektrycznie, telefon, domofon, możliwość dostępu do Internetu, stan dobry, bez pośredników - 550 zł/mies. + liczniki i kaucja. Olawa, tel. 071/313-58-65, 0691/78-31-76

DO WYNAJĘCIA MIESZKANIE 2-pokojowe, o pow. 49 m², na Nowym Dworze, umebłowane, po remoncie, od zaraz - 600 zł/mies. + opłaty. Pisarzowice, tel. 071/317-71-35, 0693/29-05-40

DO WYNAJĘCIA MIESZKANIE 2-pokojowe, pow. 50 m², umebłowane, osobne wejście, w Psarach - 600 zł/mies. + liczniki. Psary, gm. Wisznia Mała, tel. 071/387-82-96

DO WYNAJĘCIA MIESZKANIE 2-pokojowe, ogrzewanie piecowa lub elektryczne, przy ul. Grunwaldzkiej, we Wrocławiu - 1.000 zł/mies. + liczniki. Ramiszów, tel. 071/398-76-90, 0600/22-98-31

DO WYNAJĘCIA MIESZKANIE 1-pokojowe, w willi, oddzielne wejście, okolice Wrocławia, 6 km od Psiego Pola - 550 zł/mies. + liczniki. Śliwice, tel. 071/315-37-28, 0601/53-60-17

DO WYNAJĘCIA MIESZKANIE 4-pokojowe, parter, pow. 72 m², w Trzebnicy, kuchnia z wyposażeniem, po remoncie - 900 zł/mies. Trzebnica, tel. 071/387-28-03 po godz. 20

DO WYNAJĘCIA MIESZKANIE, w Walbrzychu, na Szczawienku, pow. 72 m², 3-pokojowe, kuchnia, łazienka, WC, częściowo umebłowane, pieca kalfowe, okna plastikowe, panele podłogowe - 400 zł/mies. + opłaty. Walbrzych, tel. 0608/97-89-08, 0608/05-29-45

DO WYNAJĘCIA MIESZKANIE 1-pokojowe, przy ul. Knieźwiacza, pow. 21 m², c.o. miejskie, umebłowane, na 1. piętrze - 650 zł/mies. + opłaty licznikowe. Wrocław, tel. 0605/76-99-65

DO WYNAJĘCIA MIESZKANIE 1-pokojowe, blisko centrum, pow. 24 m², w bloku, c.o. miejskie, umebłowane, na 1. piętrze - 660 zł/mies. + opłaty licznikowe. Wrocław, tel. 0605/76-99-65

DO WYNAJĘCIA MIESZKANIE 1-pokojowe, przy ul. Jaworskiej, pow. 26 m², sprzęt AGD, internet, umebłowane, dla osoby niepalącej lub pary - 650 zł/mies. + opłaty licznikowe. Wrocław, tel. 071/791-98-16

DO WYNAJĘCIA MIESZKANIE 1-pokojowe - 600 zł/mies. oraz pokój 2-osobowy - 500 zł/mies. 1-osobowy - 300 zł/mies. Wrocław, tel. 071/327-42-36

DO WYNAJĘCIA MIESZKANIE 3-pokojowe, pow. 48 m², centrum Wrocławia, przy ul. Zielńskiego, telefon, bez pośredników, od zaraz - 1.500 zł/mies. Wrocław, tel. 071/782-96-31, 0603/58-58-31, 0605/06-42-95

DO WYNAJĘCIA MIESZKANIE 2-pokojowe, we Wrocławiu, blisko Galerii Dominikańskiej, luksusowe, dobrze wyposażone, czyste, zadbane - 600 zł + opłaty. Wrocław, tel. 0507/10-92-23

DO WYNAJĘCIA MIESZKANIE 1-pokojowe, umebłowane, kuchnia, łazienka, dla 2 studentek lub osób pracujących, przy ulicy Łokajskiej, Wrocław-Sokółowice - 300 zł/osoba/mies. bez dodatkowych opłat. Wrocław, tel. 071/372-65-32

DO WYNAJĘCIA MIESZKANIE 2-pokojowe, pow. 50 m², wygodne, umebłowane, pralka, lodówka, ogrzewanie miejskie, TV kablowa, dobry dojazd do centrum, przy ulicy Inżynierskiej, od zaraz - 1.000 zł/mies. + opłaty. Wrocław, tel. 0505/64-50-16

DO WYNAJĘCIA MIESZKANIE 2-pokojowe, pow. 43 m², umebłowane, balkon, w nowym budownictwie, na Żemikach - 900 zł/mies. + opłaty i kaucja 1.000 zł. Wrocław, tel. 071/348-38-17, 0604/64-47-23

DO WYNAJĘCIA MIESZKANIE 2-pokojowe, 50 m² z balkonem, umebłowane, Wrocław-Kuzniki, 900 zł/mies. + opłaty licznikowe + kaucja zwrotna 1 000 zł. Wrocław, tel. 0607/40-44-21

DO WYNAJĘCIA MIESZKANIE 2-pokojowe, pow. 50 m², przy ul. Krzyckiej, umebłowane - 800 zł/mies. + opłaty + kaucja 800 zł. Wrocław, tel. 0603/63-52-11

DO WYNAJĘCIA MIESZKANIE 2-pokojowe, kuchnia, łazienka, przedpokój, umebłowane, w willi, osobne wejście - 750 zł/osoba + liczniki. Wrocław, tel. 071/351-77-31, 0503/10-90-01

DO WYNAJĘCIA MIESZKANIE 1-pokojowe, z kuchnią, w.c. na korytarzu, w Śródmieściu, cena 400 zł/mies. Wrocław, tel. 071/372-39-39

DO WYNAJĘCIA MIESZKANIE 2-pokojowe, pow. 38 m², po remoncie, przy ul. Kamiennie - 700 zł/mies. + opłaty. Wrocław, tel. 071/336-15-26, 0600/73-95-24

DO WYNAJĘCIA MIESZKANIE 2-pokojowe, rozkładowe, kuchnia, łazienka, 60 m², od stycznia 2005 r., przy ul. Powstańców Śląskich, rejon Parku Powstańców - 1.000 zł/mies. + gazi światła. Wrocław, tel. 071/316-30-45, 0507/28-28-50

DO WYNAJĘCIA MIESZKANIE 2-pokojowe, w okolicy ul. Piłsudskiego, pow. 54 m², wszystkie media miejskie, umebłowane, 1 piętro - 700 zł/mies. + opłaty ok. 500 zł. Wrocław, tel. 071/351-88-34, 0602/70-83-17

DO WYNAJĘCIA MIESZKANIE, 2-pokojowe, we Wrocławiu, wyposażone, telefon - 1.000 zł/mies. + opłaty. Wrocław, tel. 071/315-31-04 po 18 lub Wrocław, 071/340-69-99, 0501/40-93-10

DO WYNAJĘCIA MIESZKANIE 2-pokojowe, na Krzykach przy ul. Zielńskiego, pow. 52 m², na 1. piętrze, nowa, komfortowe - 1.400 zł/mies. + opłaty. Wrocław, tel. 071/357-21-38, 0503/01-47-96, 0505/56-51-18

DO WYNAJĘCIA MIESZKANIE 1-pokojowe, o pow. 41 m², w ok. Ryńku, na parterze, na gabinet lekarski lub biuro - 1.000 zł/mies. + opłaty. Wrocław, tel. 071/340-74-56 do godz. 15, 071/793-57-11 po godz. 18, 0601/71-11-55

DO WYNAJĘCIA MIESZKANIE 4-pokojowe, we Wrocławiu na Krzykach, przy ul. Skarbowców pow. 83 m², nowa, umebłowana, komfortowa, 2-kondygnacyjna, nowoczesna kuchnia i jadalnia, na 3. piętrze - 2.500 zł/mies. + opłaty. Wrocław, tel. 071/354-12-07

DO WYNAJĘCIA MIESZKANIE 5-pokojowe, w centrum, 180 m², 2 łazienki, garderoba, komfortowo wykończona, może być na biuro, na 2. piętrze w starej kamienicy - 4.500 zł/mies. Wrocław, tel. 0603/47-28-38, 071/343-35-72

DO WYNAJĘCIA MIESZKANIE 2-pokojowe, przytulne, komfortowe, o pow. 40 m², dla 2 studentek lub pary - 1.000 zł/mies. Wrocław, tel. 071/359-03-09

DO WYNAJĘCIA MIESZKANIE 1-pokojowe, o pow. 23 m², na os. Zakrętu, przy ul. Okulickiego, umebłowane, ładne - 600 zł/mies. + liczniki. Wrocław, tel. 071/345-11-91

DO WYNAJĘCIA MIESZKANIE 5-pokojowe, nowe, na 1. piętrze, kuchnia, łazienka, hol, taras, garaż, dobry dojazd, spokojna dzielnica - 1.500 zł/mies. + liczniki i kaucja zwrotna. Wrocław, tel. 071/311-75-15, 071/343-48-33

DO WYNAJĘCIA MIESZKANIE 2-pokojowe, w willi, kuchnia, łazienka, osobne wejście, na Sokółowicach, blisko budynku Uniwersytetu Wrocławskiego - 800 zł/mies. Wrocław, tel. 071/325-16-25

DO WYNAJĘCIA MIESZKANIE 2-pokojowe, jasna kuchnia, łazienka i WC osobno, umebłowane, wyposażone w sprzęt AGD, telefon, na 4. piętrze, winda - 1.200 zł/mies. (bez dodatkowych opłat) + kaucja zwrotna 800 zł. Wrocław, tel. 071/3

woda, kanalizacja, działka 476 m² - 45 000 zł lub zam. na busa do 30 tys tel. 0032485-060-862. Belgia, tel. 075713-61-77
Wien (zdjęcia do tej oferty można zobaczyć w internecie pod numerem - AC0934 http://wkw.autogielda.com.pl)
DOM w zabudowie szeregowej, skrajny, pow. 110 m², działka 510 m², nowe okna, 2 łazienki, ciepłownia, piwnica, garaż, 2 wejścia, 45 km od Wrocławia - 140 000 zł. Bieruń, tel. 071/314-69-63 po godz. 15, 071315-60-06 po godz. 15
DOM poniemiecki, o pow. 125 m², częściowo po remoncie, 2 garaże, nowe okna, działka 9 a - 80.000 zł. Bolesławiec, tel. 069377-08-19
DOM poniemiecki, do remontu, atrakcyjna lokalizacja, działka 0 5 ha - 55 000 zł. Bystrzyca, powiat lwówecki, tel. 075/647-82-11
DOM wolno stojący, 1997 r., 300 m², 7 pokoi, 2 łazienki, 2 kuchnie, garaż, piwnica, wszystkie media, ogrzewanie gazowe i na opał szał, wraz ze szklarnią pow. 40 m², pod lasem, spokojna okolica domków jednorodzinnych - 520 000 zł. Chocianów, tel. 076/818-53-65
DOM jednorodzinny, pow. 200 m², wolno stojący, 3 pokoje, kuchnia z salonem, łazienka, w.c., nowe c.o., telefon, garaż pow. 100 m², działka pow. 70 a, staw rybny, ogrodzony - 220 000 zł. Czarny Bór, tel. 074/880-47-28
DOM w Galowiu, do remontu, 3 km od Wrocławia + działka budowlana, pow. 20 arów - 150 000 zł. Galów, powiat średzki, tel. 0698/65-63-62
DOM, przedwojenny, pow. 350 m² + zabudowania gosp., działka 14 a, b. dobra lokalizacja i dojazd, w Górach Sowich, 20 pokoi, 3 garaże, do remontu, w ciągłej eksploatacji, nadaje się na działalność gospodarczą - 100 000 zł. Głuszyca, pow. walbrzyski, tel. 0889/28-56-80 (zdjęcia do tej oferty można zobaczyć w internecie pod numerem - AC0155 http://wkw.autogielda.com.pl)
DOM jednorodzinny, w Gniochicach, pow. 350 m², zabudowania gospodarcze o pow. 420 m² - 500 000 zł. Gniochów, gm. Kąty Wrocławskie, powiat wrocławski, tel. 071/311-24-53, 0604/27-18-84
DOM wolno stojący, ok. 250 m², 2 kuchnie i łazienki, 13-pokojowy, dwurodzinny, działka 50 a, całość ogrodzona, nadaje się na działalność gosp. - 200 000 zł. Gorzanów, powiat kłodzki, tel. 074/812-12-66
DOM jednorodzinny, rok budowy 1988, pow. 147 m², w c.o. o pow. 803 m², garaż o pow. 26 m², z ogrodem, w w.ż. zachodniopomorskim, 30 km od morza, przy trasie głównej Szczecin-Gdańsk, do zamieszkania od zaraz, na każdą działalność gosp., możliwość adaptacji strychu - 250 000 zł. Gryfice, tel. 0502/31-65-77
DOM wolno stojący, poniemiecki, w miejscowości Wyciątek, pow. 250 m², działka 2 5 ha, wszystkie media + gaz ziemny, garaż, staw, stodoła, zabudowania gospodarcze - 120 000 zł. Gwizdanów, powiat lubiński, tel. 076/843-41-54, 0695/95-42-19
DOM wolno stojący, w Jaworzynie Śl. k. Swidnicy, nowy, jednorodzinny, wszystkie mieszkalne poddasze, wysoki standard, każda kondygn. 135 m², całkowicie podpiwniczony z garażem na 2 auta, możliwość zamieszkania 2 rodzin lub na działalność gosp., pow. caiki domów 405 m² - 550 000 zł. Jaworzyna Śląska, tel. 0607/19-47-39 (zdjęcia do tej oferty można zobaczyć w internecie pod numerem - AC0938 http://wkw.autogielda.com.pl)
DOM, pow. 120 m², po remoncie, nowe okna, c.o., garaż + 2 budynki gosp. (obora, stodoła), działka o pow. 51 a - 120 000 zł lub zamianie na mieszkanie 3-pokojowe, z dopłatą. Jażwi-na, powiat dzierżoniowski, tel. 071/393-80-78
DOM w zabudowie szeregowej, wszystko wykonane, centralne ogrzewanie, woda, energia el., do zamieszkania - 450 000 zł. Jelec-Laskowice, pow. oleśnicki, tel. 0601/86-16-18
DOM, komfortowy, 1 km od centrum Jeleniej Góry, pow. 200 m², 4 sypialnie, 2 łazienki, salon, garaż wolno stojący, działka 700 m², wysoki standard, monitorowany - 380 000 zł. Jelenia Góra, tel. 0605/91-72-04
DOM wolno stojący, działka 390 m², pow. użytk. 130 m², stan b. dobry - 310 000 zł. Jelenia Góra, tel. 075/642-82-77
DOM, wolno stojący, w okolicy Kepno, pow. 78 m², działka 604 m², na osiedlu domów jednorodzinnych, 4 pokoje, kuchnia, łazienka, garaż, drzewka ozdobne, ogrodzony, stan b. dobry - 170 000 zł. Kepno, tel. 062/782-77-57, 0601/56-04-77
DOM, wolno stojący, jednorodzinny, w Śycowie, pow. 110 m², wysoki parter, 6 pokoi, kuchnia, łazienka, działka 500 m² - 135 000 zł. Kepno, tel. 062/782-77-57, 0508/30-98-83
DOM w zabudowie szeregowej, 210 m² - 240 000 zł. Kłodzko, tel. 0601/97-09-96
DOM wolno stojący, nadaje się na agroturystykę - 110 000 zł. Kłodzko, tel. 0691/83-32-74
DOM, w centrum Kłodzka, powierzchnia 300 m², w tym: parter (na usługi) z garażem, piętro - 3 pokoje, duża kuchnia z przedpokojem, 2 łazienki oddzielne, ogrzewanie gazowe miejskie - 1600 zł/m² lub wynajm. Kłodzko, tel. 074/647-23-18 (zdjęcia do tej oferty można zobaczyć w internecie pod numerem - A02086 http://wkw.autogielda.com.pl)
DOM, wolno stojący, pow. 980 m², 3-piętrowy, 3 wejścia, może być na hotel, 15 km od trasy Środko Śląska-Wrocław, działka 3 000 m², w Komornikach - 290 000 zł. Komorniki, tel. 071/317-21-51
DOM jednorodzinny, pow. 100 m², po remoncie kapitalnym, 3-pokojowy, salon + zabudowania gosp., garaż, altana, działka pow. 14 a, 5 km od Strzelina - 125 000 zł. Kurozwęki, tel. 071/796-17-50
DOM jednorodzinny, 2-letni, pow. 160 m² + domek rekreacyjny o pow. 20 m², urządzony ogród, działka o pow. 706 m², w Legnicy - 380 000 zł. Legnica, tel. 0604/65-73-77
DOM wolno stojący, o pow. ponad 200 m², w Legnicy, na działce o pow. 11 arów, nowy, zabudowany z wysokiej klasy materiałów wykonanych w m. in. rolety antywłamaniowe, duży salon połączony z kuchnią, 2 łazienki, ogrzewanie olejowe, garaż na dwa samochody, duży taras wyłożony na pięknym zagospodarowanym ogrodzie - 420 000 zł. Legnica, tel. 0604/99-00-21, 0604/99-00-43
DOM jednorodzinny, wolno stojący w Górze, pow. całkowita 270 m², użytkowa 191 m², oddzielny garaż, wydzielona część gabinełowa (może być na inną działalność), wszystkie media, działka o pow. 620 m² - 380 000 zł. Leszno, tel. 0603/05-84-58
DOM, piętrowy, pow. 120 m², z lat 70, podpiwniczony, garaż, działka 8 5 a, w Lubinie (okolicie centrum) - 300 000 zł lub zamianie na mieszkanie ok. 50 m² w centrum. Lubin, tel. 0601/80-88-80, 076/842-61-91 (zdjęcia do tej oferty można zobaczyć w internecie pod numerem - AG0929 http://wkw.autogielda.com.pl)
DOM wolno stojący, pow. 100 m², podpiwniczony, garaż, c.o., gaz, woda, położony w leszczynowym sadzie, ogrodzony siatką, działka 1,24 ha, ok. 8 km od Lublina - 200 000 zł. Lublin, tel. 081/527-45-30
DOM, w Lubomierzu, może być na działalność gospodarczą, parterowy, pow. 250 m², działka 3 080 m², nowe okna i instalacja elektryczna, CO gazowe, wszystkie media, sad, atrakcyjna lokalizacja - 150 000 zł. Lubomierz, powiat lwówecki, tel. 0691/79-21-21
DOM w zabudowie szeregowej, pow. 150 m², na działce drugi budynek mieszkalny, pow. 64 m² - 270 000 zł. Milicz, tel. 0501/69-25-97
DOM jednorodzinny, 6 pokoi, kuchnia, w.c., c.o., garaż, pomieszczenie gosp., strych, możliwość adaptacji strychu, szklarnia przydomowa, pięknie położony, z widokiem na Słóg Iżerski, 8 km od Świeradowa Zdroju - 200 000 zł. Międzybóże, powiat lwówecki, tel. 0695/60-10-33
DOM w górach, pow. 250 m² + zabudowania gosp., stodoła, szambo, woda, działka 60 a, na każdej działalności gosp. lub agroturystykę - 105 000 zł. Niedzwiedzica, gm. Zagorze Śląskie, tel. 074/845-39-05
DOM wolno stojący, o pow. 120 m², do adaptacji strych. okna plastikowe, CO, telefon + budynek magazynowy o pow. 130 m², 2 pomieszczenia warsztatowe, działka o pow. 90 a - 430 000 zł. Nowa Wieś Gószczyńska, powiat oleśnicki, tel. 0603/20-01-43
DOM w zabudowie szeregowej, w Wilczynie, 100 m² od Obornik Śląskich, o pow. 72 m², 2 garaże - 100 000 zł. Obornik Śląski, tel. 071/310-48-07, 0501/68-90-11
DOM wolno stojący, w Obornikach Śląskich, o pow. 170 m², na działce 407 m², 4 pokoje, 2 kuchnie, 2 łazienki, wszystkie media - 230 000 zł. Obornik Śląski, tel. 071/310-17-85, 0607/22-03-10
DOM, w Oławie, pow. 145 m², parter - salon, kuchnia, pokój, łazienka, poddasze, 4 sypialnie, łazienka, działka o pow. 11 arów, zagospodarowana - 420 000 zł. Oława, tel. 071/313-63-12 po godz. 16, 0508/18-36-91
DOM poniemiecki, 20 km od Wrocławia (na południe), przy głównej trasie, pow. 150 m², wszystkie media oraz 2 zabudowania nadające się na hurtownię lub warsztat, pow. 300 m², parking, pow. całości 2,14 ha, ładnie położona - 250 000 zł lub zamianie na samochód, lub mieszkanie i inne propozycje. Oława, tel. 0503/41-60-50
DOM, koło Wielunia, w centrum, idealny na sklep, działka 1100 m² - 60 000 zł. Opole, tel. 077456-91-25

DOM, atrakcyjny wygląd, wolno stojący, 15 km od Ostrowa Wielkopolskiego, pow. 90 m², poddasze do adaptacji, działka 1 ha, woda, prąd, kanalizacja, gaz, telefon - 110 000 zł. Ostrów Wlkp. Tel. 0697/77-90-31
DOM poniemiecki, wolno stojący, pow. 120 m², 3 pokoje, kuchnia, WC, łazienka, CO, kominek, siła, woda, telefon, garaż, działka o pow. 72 a, atrakcyjna lokalizacja - 158 000 zł. Parchołów, powiat polkowicki, tel. 0691/34-67-12
DOM, przedwojenny, piętrowy, dachówka, 10 pomieszczeń, pow. użytkowa 145 m², strych, piwnica, wszystkie media, pomieszczenia gospodarcze 60 m², działka 15 arów, 5 km od Legnicy - 155 000 zł. Pątnów, tel. 076/854-03-88
DOM jednorodzinny, pow. 120 m², częściowo do wykończenia, nowy, działka 18 a, atrakcyjna lokalizacja, wszystkie media - 180 000 zł. Pienski, powiat zgorzelecki, tel. 0509/53-02-26
DOM jednorodzinny, pow. 110 m², działka o pow. 49 a, 15 km od Namysłowa - 130 000 zł. Pokój, powiat namysłowski, tel. 0601/88-50-19
DOM, 2003 r., pow. 180 m², działka 1 600 m², nowy wolno stojący 50 m², w Polanicy Zdroju, salon, kominek, 4 pokoje, kuchnia, łazienka, WC, ogrodzony - 450 000 zł. Polanica Zdrój, tel. 0695/80-18-05
DOM w zabudowie szeregowej, parterowy, piwnica, garaż, pow. mieszkalna 98 m², 4 pokoje, kuchnia, łazienka, w.c., działka 267 m², wszystkie media - 205 000 zł. Polkowice, tel. 076/845-34-54
DOM wolno stojący, luksusowy, 300 m², działka 14 arów, własnościowa, zagospodarowany ogród (nagrządzany), jacuzzi, ogrzewanie podłogowe, el. otwierane bramy, rolety, własny basen, bilard, kino, basen - 368 000 zł. Prochocice, pow. legnicki, tel. 0601/57-48-87 (zdjęcia do tej oferty można zobaczyć w internecie pod numerem - AG0480 http://wkw.autogielda.com.pl)
DOM, do remontu, pow. 110 m² + pomieszczenia gosp., budynki gosp., nadaje się na warsztat lub agroturystykę, blisko lasu, działka o pow. 0 65 ha, w Rzęczyce, ok. 40 km od Wrocławia - 110 000 zł lub zamianie na mieszkanie we Wrocławiu. Rzęczyca, tel. 071/311-31-14, 0505/39-30-41
DOM, nowy, w Śarnowicach nad Jeziorem Otuchowskim, pow. 350 m², duża i zabudowana działka - 400 000 zł. Śarnowice, powiat nyski, tel. 077431-42-48, 0604/56-37-39
DOM, duży, z restauracją, stodoła, strychy, do zagospodarowania na pokoje, pow. 11 ha, w tym 2 ha na działki budowlane, zwrotniska 3,5 ha, atrakcyjna lokalizacja, 6 km od Jeleniej Góry, przy drodze - 650 000 zł. Siedlęcin, powiat jeleniogórski, tel. 075/713-77-00, 0606/65-69-82
DOM jednorodzinny, na nowym osiedlu, w Sobótce, pow. 270 m², działka o pow. 500 m², atrakcyjna lokalizacja - 270 000 zł. Sobótka, tel. 071/390-38-15 po godz. 16, 0880/57-40-50
DOM, o pow. użytkowej 120 m², na osiedlu. Stary Dwór, położony 7 km od południowo-zachodniej granicy Wrocławia, 5 km od autostrady, 3 min od CH Bielany, projektowane uzbrojenie, prąd, woda, dżez, docelowy gaz i kanalizacja, cicha i spokojna okolica, na działce o pow. 770 m² - 160 000 zł. Stary Dwór, gm. Kąty Wrocławskie, tel. 071/391-25-95, 0602/63-36-48
DOM, 160 m², działka 701 m², 5 pokoi, kuchnia, łazienka, WC, 5 km od wyciągu narciarskiego, Czarna Góra, do zamieszkania od zaraz - 148 000 zł. Stronie Śląskie, tel. 074/647-51-15, 0607/48-48-16
DOM, pow. 120 m², działka 16 arów, nowe CO olejowe, ocieplony, w Szczepanowcu, 3 km od Środy Śląskiej - 195 000 zł. Szczepanów, powiat średzki, tel. 0506/19-29-99
DOM PRZEDWOJENNY, o pow. 400 m², 10 pokoi, do remontu, zabudowania gospodarcze, działka 33 arów, w Parszowicach 16 km od Lubina - 110 000 zł. Ścinawa, tel. 076/841-02-82, 0602/46-72-09
DOM poniemiecki, pow. 240 m², ogródek - 300 000 zł. Świdnica, tel. 0696/74-55-34, 0661/84-39-84
DOM wolno stojący, w Świętoszowie, pow. 120 m², do częściowego remontu, działka 13 a, woda, kanalizacja, nowe c.o. i inst. elektr. - 78 000 zł. Świętoszów, powiat bolesławiecki, tel. 076/818-96-25, 0608/33-85-43
DOM, 1998 r., pow. 140 m², wszystkie media, działka o pow. 5 a + budynek gosp. pow. 40 m² - 200 000 zł. Twardogóra, tel. 071/315-01-02, 0507/64-29-97
DOM w zabudowie szeregowej, pow. 200 m², grunt pow. 820 m², garaż pow. 100 m², duży taras, okna plastikowe, 3 pokoje + łazienka + kuchnia + 2 pokoje + 2 kuchnie + łazienka + pokój + kuchnia + łazienka, cena 60 000 EUR. Walbrzych, tel. 074/842-64-43
DOM poniemiecki, pow. 160 m², prąd, woda, kanalizacja, telefon, działka 1477 m² - 170 000 zł. Wilczyca, tel. 071/398-97-62
DOM, zabudowania gosp., na działce o pow. 0 63 ha, atrakcyjna lokalizacja, z możliwością prowadzenia działalności gosp., blisko głównej trasy - 220 000 zł. Wolów, tel. 071/389-50-10 po godz. 18, 0505/66-74-88
DOM w zabudowie szeregowej, pow. 440 m², z halą 165 m², działka 600 m², wszystkie media, księga wieczysta, idealny na działalność gosp. w Radwanicach - 360 000 zł. Wrocław, tel. 0600/89-81-21
DOM wolno stojący, w Jarach k. Obornik Śląskich, pow. 181 m², nowe wybudowany, wykonany, 4 pokoje, salon z kominkiem, woda miejska i studnia głębokowa, działka o pow. 1707 m², zagospodarowana, piękna położona - 478 000 zł. Wrocław, tel. 071/794-65-94, 0602/67-13-88
DOM, działka 800 m² i zabudowania gospodarcze - 200 000 zł lub zamianie na dom k. Wrocławia albo mieszkanie, 4-pokojowe, Wrocław, tel. 071/372-21-23 do godz. 18, 071/322-10-33 po godz. 18
DOM w zabudowie szeregowej, na Wojskowych, gotowy do zamieszkania, pow. mieszkalna 150 m², całkowita 250 m², 5 pokoi, garaż na 2 samochody - 450 000 zł. Wrocław, tel. 0606/45-08-85
DOM, 15 km od Wrocławia, w Jelicu-Laskowicach, pow. ok. 300 m² + pomieszczenia gospodarcze ok. 200 m² - 350 000 zł lub wynajm. - 7 000 zł/mies. Wrocław, tel. 0603/59-31-34
DOM wolno stojący, pow. 200 m², działka 15-52 a, 30 a sadu, jablonie, całość ogrodzona, elewacja z cegły klinkowej zol-

Bezpłatne przyjmowanie ofert wynajmu i sprzedaży lokali biurowych, handlowych, hal, magazynów, mieszkań i domów. EXART, tel. 071/342-38-14

tej, dachówka cementowa czarna, stolarka Urzędzowski, c.o. gazowe, woda z sieci, przydomowa oczyszczalnia ścieków, salon + kuchnia 63 m², 2 łazienki - 380 000 zł. Wrocław, tel. 0600/11-22-73
DOM w zabudowie szeregowej, segment skrajny, atrakcyjna lokalizacja, we Wrocławiu, na os. Żarniki, o pow. 300 m², na działce o pow. 400 m², 4 sypialnie, salon o pow. 35 m², 2 łazienki, poddasze do zagospodarowania o pow. ok. 100 m², nadaje się dla 2 rodzin, ogród z dużym zasobnym tarasem, pięknie zagospodarowany - 490 000 zł. Wrocław, tel. 0693/25-82-33
DOM, o pow. 120 m², wszystkie media, w Obornikach Śląskich - 150 000 zł lub zamianie na mieszkanie 2 albo 3-pokojowe, własnościowa, we Wrocławiu, Wrocław, tel. 071/783-57-52, 0888/25-02-40
DOM wolno stojący, pow. 150 m², jednorodzinny, nowy, parter z poddaszem użytkowym, nowoczesne rozwiązanie wnętrza, 4 sypialnie, kuchnia, duży salon z jadalnią, 2 łazienki, panele, regipsy - 370 000 zł. Wrocław, tel. 0607/38-53-93
DOM wolno stojący, podpiwniczony, parter, piętra, poddasze do zagospodarowania, garaż, media, 6 sypialni, salon, kuchnia, jadalnia, 2 łazienki - 380 000 zł. Wrocław, tel. 0607/38-53-93
DOM, nowy wybudowany, 14 km od centrum Wrocławia, w gm. Długoleka, o pow. 170 m², 5 pokoi, 2 łazienki, kuchnia, garaż o pow. 30 m², c.o. elewacja, na działce o pow. 7 a - 245 000 zł. Wrocław, tel. 0605/67-01-67
DOM, piętrowy, wolno stojący, w Kielczowie, z 2003 r., pow. 260 m², działka 1400 m², najwyższej jakości materiały, rolety, 2 tarasy, wnętrza projektowane przez architekta, kominek z systemem grzewczym, energooszczędne ogrzewanie gazowe, salon 70 m², łazienka przy każdej sypialni, spokojna okolica - 680 000 zł, bez. pośredników, Wrocław, tel. 0601/34-60-38
DOM, przedwojenny, w dobrym stanie, pow. 80 m² oraz grunt o pow. 1 41 ha, w tym 4 działki budowlane, 8 km od granic Wrocławia - 150 000 zł. Wrocław, tel. 071/783-48-77
DOM, parterowy, na Karłowicach, we Wrocławiu, działka o pow. 181 m², po remoncie kapitalnym, możliwość prowadzenia dzia-

lności, np. gabinet lekarski, kosmetyczny lub kancelaria prawnicza - 460 000 zł. Wrocław, tel. 0509/24-89-03
DOM, w zabudowie bliźniaczej, Wrocław - stara część Stalobowic, pow. całkowita 220 m², pow. użyt. 110 m², 5 pokoi, 2 łazienki, garaż, działka 400 m², wszystkie media, bez pośredników - 320 000 zł. Wrocław, tel. 0601/73-53-27, 0601/17-87-22 (zdjęcia do tej oferty można zobaczyć w internecie pod numerem - AR0350 http://wkw.autogielda.com.pl)
DOM, 2001 r., 6 km od Kepno, pow. 190 m², działka 1 700 m², wszystkie media - 250 000 zł. Wrocław, tel. 0888/77-17-66
DOM, 150/600 m², 4 pokoje, salon z kominkiem, 2 łazienki, 2 garaże, taras, skłalniki oczko wodne - 385 000 zł oraz działka budowlana z rozpoczętą budową domu o pow. 200 m², uzbrojona, ogrodzona - 120 000 zł. Wrocław (Krzyki), tel. 071/346-44-32, 0606/77-39-49
DOM, wolno stojący, we Wrześni, piętrowy, do remontu, działka 8 arów, gaz, kanalizacja, siła, na osiedlu domów jednorodzinnych - 250 000 zł. Września, tel. 0509/18-35-89
DOM, do remontu kapitalnego, przy drodze głównej Głogów-Wschowa, z działką o pow. 870 m² - 18 500 zł lub zamianę. Wschowa, tel. 0504/06-64-26
DOM jednorodzinny, pow. 130 m², po częściowym remoncie, działka o pow. 20 a, wszystkie media, w Ząbkowicach Śląskich - 150 000 zł. Ząbkowice Śląskie, tel. 074/814-16-12
DOM jednorodzinny, wolno stojący, piętrowy, centrum miasta, pow. 120 m², zabudowania gospodarcze, działka 900 m² - 180 000 zł. Żduny, powiat krotoszyński, tel. 0508/76-45-71, 0504/23-34-79
DOM poniemiecki, do remontu, sad, łąka, zagajnik, łącznie 1 14 ha, cicha okolica, 20 km od Wrocławia, ok. Żórawina - 220 000 zł. Żórawina, tel. 071/311-46-41, 0661/78-24-38
DOM LETNISKOWY, w Lginiu k. Wschowy, blisko jeziora, pow. 55 m², działka własnościowa, ogrodzona - 32 000 zł. Lgin, tel. 065/540-03-93
DOM LETNISKOWY, całoroczny, na Pojezierzu Krzywińskim, pow. 150 + 30 m² taras, prąd, woda, kanalizacja, ogrodzona działka 570 m² - 175 000 zł. Rawicz, tel. 0606/73-59-44
DOM NA WSI, w Łazach Wielkich k. Milicza, 120 m², mury, podpiwniczony, z cegły, woda, OC, telefon, kanalizacja, 4 pokoje, kuchnia, łazienka, 2 schowki, można przeznaczyć na garderobę, budynek gospodarczy 80 m², działka budowlana 0 54 ha, możliwość małego oczka wodnego, adaptacji strychu - 135 000 zł. tel. 0502/04-52-49
DOM NA WSI, wszystkie media, grunt, koło Obornik Śl. - 200 000 zł. tel. 0607/93-61-97
DOM NA WSI, pow. 110 m², w Kozowie koło Wińska, budynek, działka 44 ary - 51 000 zł. Brzeg Dolny, tel. 071/319-94-08, 0602/70-13-65
DOM NA WSI, 29 km od Wrocławia, przy lesie, w okolicy stawa, po remoncie, pow. 320 m², działka 811 m² - 175 000 zł. Brzeg Dolny, tel. 0606/70-65-46, 0609/75-28-96
DOM NA WSI, pow. 120 m², budynek piętrowy, przy drodze, 5-pokojowy, kuchnia, łazienka, możliwość prowadzenia działalności gospodarczej + 2 działki o pow. 48 a - 136 000 zł. Gieratów, tel. 075/844-50-45
DOM NA WSI, do remontu, z ogrodem, gruntem rolnym, pow. 1 27 ha, 40 km od Wrocławia, gmina Bierutów - 50 000 zł. Gorzelski, tel. 071/398-93-01
DOM NA WSI poniemiecki, zabudowania gosp., działka o pow. 82 a, w Nowej Wsi, okolice Międzygóry, na każdej działalności gosp. - 60 000 zł. Grodziszce, powiat ząbkowicki, tel. 074/818-61-02
DOM NA WSI, pow. 110 m², parterowy, 3 pokoje, kuchnia, łazienka, korytarz, budynek gospodarczy 70 m², stodoła 100 m², garaż, działka 9 500 m², w okolicy Trzciny - 70 000 zł. Kepno, tel. 062/782-77-57, 0508/30-98-83
DOM NA WSI poniemiecki, o pow. 200 m², stodoła + budynek gosp., działka 30 a, 4 km od centrum Kłodzka - 80 000 zł. Kłodzko, tel. 0507/10-31-51
DOM NA WSI, w Kraszewicach, pow. 220 m², wszystkie media, piętrowy, działka 1500 m², garaż, stodoła, budynek gosp. - 75 000 zł. Kraszewice, powiat ostrzeszowski, tel. 0603/22-02-94
DOM NA WSI wolno stojący, o pow. 300 m², piętrowy, po remoncie, wszystkie media, działka 3400 m², garaż + budynek gosp., w Krzywej - 170 000 zł. Krzywa, tel. 076/818-89-69
DOM NA WSI poniemiecki, 130 m², w trakcie remontu, niezamieszkały, poddasze do adaptacji, + zabudowania gosp., działka 1 28 ha, nowe okna, inst. elektryczna, woda, kanalizacyjna, łyki, posadzki, podcinka całego domu - 70 000 zł. Ligota Tułowska, tel. 077/460-11-25
DOM NA WSI, po remoncie kapitalnym, do zamieszkania od zaraz, pow. 80 m², wszystkie media, działka ogrodzona o pow. 18 a - 85 000 zł lub zamianie na mieszkanie. Lubjń, tel. 076/846-05-45, 0605/68-44-66
DOM NA WSI jednorodzinny, o pow. 200 m², wszystkie media + zabudowania gosp., na działce o pow. 40 a, blisko Opola - 240 000 zł. Lubnany, tel. 077/421-52-21, 0509/40-73-79
DOM NA WSI, mieszkalny i budynek gospodarczy, nadający się na działalność handlowo-usługową, dobra lokalizacja, prąd, rzeka, wiodk na góry - 250 000 zł. Mirków, powiat lwówecki, tel. 075/647-01-36, 0692/82-60-28
DOM NA WSI wolno stojący, 35 km od Opola, wśród Borów Stobrawskich, 160 m², działka 30 a, piękna okolica, mala spokojna wieś - 150 000 zł. Młodnik, powiat kłuczborski, tel. 0606/72-43-06
DOM NA WSI w Ociach, piętrowy, pow. 300 m², dl. 30 m, szer. 10 m, połowa domu to pomieszczenia warsztatowe - stodoła, działka 0 30 ha, w tym 2 budowlane i 0 50 ha gruntu - 70 000 zł. Ocieka, powiat bolesławiecki, tel. 075/736-12-65
DOM NA WSI poniemiecki, do remontu kapitalnego, woda, prąd, atrakcyjna lokalizacja, działka o pow. 8 a - 23 000 zł. Olszyna, tel. 075/742-24-82
DOM NA WSI, do remontu, pow. 140 m² + 2 pomieszczenia gospodarcze, o pow. łącznej ponad 200 m² z ogrodem, pow. całkowita 20 arów, 18 km od Wrocławia, w gm. Domaniów - 99 000 zł. Olawa, tel. 071/313-90-82
DOM NA WSI, w Szczurawicach, po remoncie, pow. 130 m², działka 1 55 ha lub 1400 m², garaż 50 m², położony w oddali od innych zabudowań, kominek, woda ze studni, w rozlicznym mieszkaniu w bloku - 150 000 zł. Ostrów Wlkp. Tel. 062/738-03-05
DOM NA WSI, o pow. 180 m², 7 pokoi, 2 kuchnie, 2 łazienki, CO, telefon, garaż, stodoła, na działce o pow. 18 a - 135 000 zł. Piława Dolna, tel. 074/831-91-25
DOM NA WSI, wybudowany w 2003 r., 180 m², duży salon z kominkiem, 4 pokoje, kuchnia, łazienka, WC, garaż 50 m² osobno, działka 16 a, do zamieszkania od zaraz - 450 000 zł. Polanica Zdrój, tel. 0695/80-18-05
DOM NA WSI, w Raciborowicach Górnych, pow. 200 m², na działce o pow. 20 a, 6 pokoi, 2 kuchnie, 3 łazienki - 140 000 zł. Raciborowice Górne, tel. 076/818-96-04, 0503/43-90-19
DOM NA WSI wolno stojący, w ok. Zmigrodu, c.o., kanalizacja, 3 pokoje, łazienka, atrakcyjna lokalizacja, las, woda - 110 000 zł. Raszków, tel. 071/312-37-40, 0506/42-63-97
DOM NA WSI, podpiwniczony, kafelki, 300 m², wszystkie media, częściowo wyposażony, działka 63 a, duży ogród, + zabudowania gosp. - 350 000 zł. Romanów, powiat kłodzki, tel. 074/868-96-24, 0607/15-63-57
DOM NA WSI, 13-pokojowy, nadający się na agroturystykę, częściowo po remoncie + zabudowania gosp., las o pow. 40 a, sławy rybny, grunt o pow. 8 ha - 200 000 zł. Różanka, gm. Miedzyszyce, tel. 074/817-12-81
DOM NA WSI jednorodzinny, wolno stojący, do remontu, pow. 165 m², woda, szambo, telefon, prąd (220/380V), atrakcyjna lokalizacja w centrum wsi blisko Wschowy (wopjeżdżalnia w buskie), działka 2 200 m² - 130 000 zł. Siedlnica 83, powiat wschowski, tel. 0607/38-25-70
DOM NA WSI, ok. Środy Śląskiej, pow. 200 m², na parterze, 4 pokoje, kuchnia, łazienka, szpiarnia, korytarz, c.o., siła, woda, kanalizacja, na poddaszu 2 pokoje, możliwość dalszej adaptacji strychu, zabudowania gosp., działka 78 a, z ogrodem - 130 000 zł. Środa Śl. Tel. 071/3

DZIAŁKA BUDOWLANA, o pow. 3550 m², pełne uzbrojenie, częściowo ogrodzona i zalesiona - 10.500 zł. Bojanowo, pow. rawicki, tel. 0501/75-46-52
DZIAŁKA BUDOWLANA, pow. 7 a, częściowo uzbrojona, przy trasie Bolesławiec - Jelenia Góra, w Suszku, atrakcyjna lokalizacja - 12.000 zł. Bolesławiec, tel. 0600/89-59-34
DZIAŁKA BUDOWLANA, pow. 9 a - 12.000 zł. Brzeg, tel. 0771/412-32-23, 0602/18-69-47
DZIAŁKA BUDOWLANA, w Brzegu Dolnym, pow. 7,5 a - 30.000 zł. Brzeg Dolny, tel. 071/319-97-54, 0602/61-48-37
DZIAŁKA BUDOWLANA, pow. 10 a, blisko media, atrakcyjna lokalizacja, teren niezalewowy, 9 km od Wrocławia - 30 zł/m². Brzeźnia Łąka, gm. Długoleka, powiat wrocławski, tel. 0888/19-25-72
DZIAŁKA BUDOWLANA, pow. 5.000 m², w Brzeziej Łące, przy trasie Wrocław-Oleśnica, 10 km od Wrocławia, dom pomieszczeń w złym stanie, prąd, woda - 30 zł/m². Brzeźnia Łąka, tel. 071/315-18-14, 0697/91-27-22
DZIAŁKA BUDOWLANA, 0,50 ha, zadrzewiona, przy powstającym osiedlu domków jednorodzinnych - 26 zł/m². Chrzęstawa Mała, tel. 071/318-96-19
DZIAŁKA BUDOWLANA, atrakcyjna, koło Wrocławia, 3300 m², ogrodzona, przy lesie, 10 km od Wrocławia, Chrzęstawa Mała, ul. Sosnowa, doprowadzone media, piękna okolica, dobry dojazd, cena 50 zł/m². Chrzęstawa Mała, pow. wrocławski, tel. 0608/55-25-20 (zdjęcia do tej oferty można zobaczyć w internecie pod numerem - A01944 http://wkwz.abotiel-da.com.pl)
DZIAŁKA BUDOWLANA, pow. 1000 m², w trakcie przekształcania, prąd, woda, telefon, 7 km od Wrocławia, ładna i cicha okolica - 40 zł/m². Długoleka, powiat wrocławski, tel. 071/398-85-02, 0507/18-37-15
DZIAŁKA BUDOWLANA, pow. 1.400 m², w Dobrzykowicach, w okolicy media, atrakcyjna lokalizacja - 77.000 zł. Dobrzykowice, powiat wrocławski, tel. 0697/78-16-54
DZIAŁKA BUDOWLANA, w ok. Wołowa, o pow. 9000 m², blisko las, atrakcyjna lokalizacja, możliwość podziału - 11 zł/m². Gajków, tel. 071/381-90-72
DZIAŁKA BUDOWLANA, pow. 1,22 ha, położona w górach, 2 potoki na działce, przy głównej drodze, media przy drodze - 4,5 zł/m². Głogów, tel. 0888/34-41-55
DZIAŁKA BUDOWLANA, w Radwanicach, pow. 12 a, wszystkie media, projekt, pozwolenie na budowę - 25.000 zł. Głogów, tel. 076/835-55-71
DZIAŁKA BUDOWLANA, media, pow. 34 ary, 8 km od Lubina - 1.000 zł. Gorzeln, powiat lubuski, tel. 0697/15-83-88
DZIAŁKA BUDOWLANA, pow. około 0,2 ha, w okolicy Ząbków Śląskich, w miejscowości Jaworek - 24 zł/m². Jaworek, tel. 074/810-04-37, 0605/20-54-61
DZIAŁKA BUDOWLANA, pow. 49 arów, w Miłoszycach koło Jelcz-Laskowice - 45.000 zł. Jelcz-Laskowice, tel. 071/318-47-73
DZIAŁKA BUDOWLANA, pow. 10,5 a, w Jelczu-Laskowicach, atrakcyjna lokalizacja, na osiedlu domów, w okolicy lasu i stawów, w okolicy mediów - 10 EUR/m². Jelcz-Laskowice, tel. 071/318-80-40
DZIAŁKA BUDOWLANA, pow. 10,35 a, w Dębnie, atrakcyjna lokalizacja - 12 zł/m². Jelcz-Laskowice, tel. 071/318-81-37
DZIAŁKA BUDOWLANA, w Jeleniej Górze, na Zabrzezu, pow. 3.200 m², ujęta w planie zagospodarowania przestrzennego, na domy wielorodzinne - 320.000 zł. Jelenia Góra, tel. 0605/91-72-04
DZIAŁKA BUDOWLANA, w Zachemiu koło Jeleniej Góry, w okolicy Karkonoszy - 29 zł/m². Jelenia Góra, tel. 0606/61-74-71
DZIAŁKA BUDOWLANA, pow. 1600 m², w okolicy Jeleniej Góry, dobry dojazd, na miejscu woda, prąd, telefon - 167 zł/m². Jelenia Góra, tel. 075/642-90-51 po godz. 17, 0501/67-04-60

DZIAŁKA BUDOWLANA, w Miłoszycach, pow. 8,5 a - 30.000 zł. Szybowice, gm. Prudnik, tel. 0505/04-25-72
DZIAŁKA BUDOWLANA, pow. 30 a, w Ślęzie k. Bielani Wrocławskich, wszystkie media, uzbrojona - 80 zł/m². Ślęza, tel. 071/311-20-11
DZIAŁKA BUDOWLANA w Gajkowie, 27 a - cena 30 zł/m². Wrocław, tel. 0697/35-45-55
DZIAŁKA BUDOWLANA, 10 a 28 m², blisko lasu, w Bykowce, blisko lasu - 50.000 zł. Środa Śląska, tel. 071/317-34-48 po godz. 18
DZIAŁKA BUDOWLANA, przy zalewie wodnym, w okolicy zamku Czocha i Świeradowa Zdroju, pow. 2,035 m², na stoku - 19.500 zł. Świeradów Zdrój, powiat lubuski, tel. 0601/76-68-36
DZIAŁKA BUDOWLANA, w miejscowości Makronos Dolny, pow. 8 a, przy drodze asfaltowej, atrakcyjna lokalizacja, 1 km od Wrocławia - 70.000 zł. Wrocław, tel. 071/342-99-82, 0509/58-87-00
DZIAŁKA BUDOWLANA, pow. 1.000 m², na os. domków jednorodzinnych (Lamowice), ul. Sarnia, media - 125 zł/m². Wrocław, tel. 0503/77-29-18
DZIAŁKA BUDOWLANA, w zabudowie szeregowej, 245 m², we Wrocławiu, przy ul. Wełnianej, w pełni uzbrojona (woda, prąd, gaz, kanalizacja, droga), wydane warunki zabudowy projekt - 210 zł/m². Wrocław, tel. 0880/42-08-11
DZIAŁKA BUDOWLANA, 22 a, w Czernicy, uzbrojona, wszystkie media (woda, prąd, kanalizacja przy działce), w pobliżu szkoły, gimnazjum, kościół, przystanek - 36,50 zł/m². Wrocław, tel. 0607/53-25-71
DZIAŁKA BUDOWLANA - Kowale, 2063 m², wszystkie media, pozwolenie na budowę, możliwość podziału, ul. Kowalska - 95 zł/m². Wrocław, tel. 0601/70-50-71
DZIAŁKA BUDOWLANA, na Oporowie, 1200 m², pozwolenie na budowę, projekt, media, dziennik budowy, wykop pod budynek. Wrocław, tel. 0601/43-52-18
DZIAŁKA BUDOWLANA, pow. 25 a, uzbrojona (woda, prąd, telefon), ładnie położona, blisko lasu, przy drodze powiatowej, w okolicy Trzebnicy - 15 zł/m². Wrocław, tel. 0505/26-21-80
DZIAŁKA BUDOWLANA, we Wrocławiu, na os. Zgorzelecko, o pow. 12,3 a, wydana decyzja o warunkach zabudowy, bez pośredników - 120 zł/m². Wrocław, tel. 0603/38-05-71
DZIAŁKA BUDOWLANA, o pow. 2000 m², blisko Kobierzyc, prąd, woda, telefon - 23 zł/m². Wrocław, tel. 071/362-89-13, 0501/67-22-58
DZIAŁKA BUDOWLANA, w Siedlcu (gm. Długoleka), 10 a, 7 km od Wrocławia, w pobliżu las sosnowy, z widokiem na Wzgórze Trzebnickie, prąd i woda w pobliżu, możliwość wykonania projektu wraz z pozwoleniem na budowę - 33 zł/m². Wrocław, tel. 071/325-10-80, 0601/70-59-11
DZIAŁKA BUDOWLANA, o pow. 12,22 m², z projektem i pozwoleniem na budowę domu jednorodzinnego o pow. 150 m², we Wrocławiu, przy ul. Strazińskiej, własnościowa, uzbrojona, księga wieczysta - 75 zł/m². Wrocław, tel. 071/345-23-37
DZIAŁKA BUDOWLANA, pow. 1159 m², 30x40 m, woda, prąd, utwardzony dojazd, 5 km od granicy Wrocławia, w Nadolich Wielkich, - 50.000 zł. Wrocław, tel. 0888/49-59-40
DZIAŁKA BUDOWLANA, pow. 1100 m², uzbrojona, wyliczona geodezyjnie, możliwość powiększenia, atrakcyjna lokalizacja, las, woda, okolice Wrocławia - 25 zł/m² lub zamienie na samochód albo inne propozycje. Wrocław, tel. 071/303-46-32, 0694/29-99-85
DZIAŁKA BUDOWLANA, 0,5 ha, z dostępem do wody i prądu, dojazd do działki drogą asfaltową, atrakcyjna lokalizacja, ładna okolica, blisko lasu, k. Zgorzelec - 25.000 zł. Wybrze, powiat lubuski, tel. 0603/83-84-82
DZIAŁKA BUDOWLANA, pow. 59 a - 9.500 zł. Zaborów, tel. 076/843-59-42, 0604/19-12-28

DZIAŁKA PRZEMYSŁOWA, 3 000 m² do 6 000 m², wszystkie media, Oporów przy obwodnicy - 200 zł/m². Wrocław, tel. 0605/22-92-00
DZIAŁKA PRZEMYSŁOWA, pow. 1,5 ha, w centrum Wrocławia, zabudowana halami, uzbrojona, teren utwardzony, może być pod usługi, produkcję, mieszkanie - 400 zł/m². Wrocław, tel. 071/787-87-92, 0509/40-07-24
DZIAŁKA PRZEMYSŁOWO-SIEDLISKOWA, uzbrojona - 10 zł/m² Wrocław, tel. 071/328-71-18, 0502/87-39-93, 0888/71-32-94
DZIAŁKA PRZEMYSŁOWO-USŁUGOWA, pow. 50 a, w Cieściach, przy trasie nr 8 - 20 zł/m². Cieście, powiat oleśnicki, tel. 0693/42-54-29
DZIAŁKA REKREACYJNA, pow. 3,5 a, w Boszkowie, 20 m od brzegu jeziora, blisko lasu i punktów gastronomicznych, zagospodarowana, obiekty kempingowy i zaplecze sanitarne - 25.000 zł. Góra Śląska, tel. 065/544-10-46, 0607/47-46-56, 0505/34-37-71
DZIAŁKA REKREACYJNA, przy Zalewie Solińskim, w Bieszcza-dach, pow. 4 ary - 10.000 zł. Legnica, tel. 0604/47-98-09
DZIAŁKA REKREACYJNA, pow. około 10 a, nad jeziorem, blisko lasu, prąd, woda, ogrodzona, zabudana, 15 km od Leszna - 30.000 zł. Wrocław, tel. 071/789-60-86, 0606/39-59-33
DZIAŁKA REKREACYJNA, w Sieniewcu, 40 km od Wrocławia, pow. 500 m², uzbrojona - 19.900 zł. Wrocław, tel. 071/364-32-93 po godz. 21
DZIAŁKA ROLNA, o pow. 2,12 ha, w Warzęgowie, gmina Wołów, w tym 0,26 ha na zabudowę mieszkalną oraz 0,40 ha na staw hodowlany - 6.000 zł. Mikorzyce, powiat wołowski, tel. 071/389-07-51
DZIAŁKA ROLNA, w trakcie przekształcania, pod budowę lub na działalność gospodarczą - 800 zł/a. Siedlce, powiat lubuski, tel. 0603/66-24-06
DZIAŁKA ROLNA, 0,8 ha, możliwość przekwalifikowania na budowlaną, możliwy podział - 12.000 zł. Szprotawa, tel. 066/376-43-92, 0695/56-13-87
DZIAŁKA ROLNA, pow. 2,7 ha, klasa III/IV, w okolicy Ząbków Śląskich, przy trasie Bielawa-Ząbkowice Śląskie, w okolicy Gór Sowich - 80 gr/m². Świdnica, tel. 074/840-51-72
DZIAŁKA ROLNA, pow. 2,6 ha, klasa IV-VI, w tym 100x260 m, 100 m od stacji wodnej, energetycznej i telefonicznej, przy lesie, "oczko" wodne, rów melioracyjny, 60 km od Wrocławia, w Grabonowicy, przy trasie Milicz-Twardogóra - 1 zł/m² lub zamienie na samochód. Wrocław, tel. 071/325-60-22
DZIAŁKA ROLNO-SIEDLISKOWA, pow. 1,05 ha, w Przędzicach, gmina Miękinia, woda miejska na działce, ładna okolica, blisko Wrocławia (15 min), - 8 zł/m². Wrocław, tel. 071/346-40-43, 0607/62-51-28
DZIAŁKA SIEDLISKOWA, o pow. 6200 m², położona 4 km od Oporowa, przy drodze asfaltowej - 8 zł/m², bez pośredników, uzbrojenie w odległości 100 m od granicy działki. Smolec, tel. 071/316-18-09
DZIAŁKA SIEDLISKOWA, o pow. 4 a, położona 4 km od Oporowa, uzbrojona - 30.000 zł. Smolec, tel. 071/316-94-32
DZIAŁKA SIEDLISKOWA w Cieszczech gm. Kobierzycy 1,41 ha, wydane warunki zabudowy, utwardzony dojazd. Przy działce prąd, woda, telefon. Na działce las i mały staw - cena 5,2 zł/m². Wrocław, tel. 0605/31-00-11 lub 0607/05-72-61
DZIAŁKA SIEDLISKOWA, pow. 22 ary, 34 km od Wrocławia, przy trasie Wrocław-Kudowa Zdrój, stodoła murowana, prąd, woda - 27.000 zł. Trzebnick, tel. 071/393-94-65, 0601/85-11-28
DZIAŁKA SIEDLISKOWA, o pow. 0,42 ha, częściowo zabudowana z 2 budynki gosp. 420 m², na każdej działalności gosp., możliwość budowy domu, wszystkie media - 65.000 zł. Wojnowice, powiat wrocławski, tel. 0609/45-54-46

DZIAŁKI BUDOWLANE, 19 sztuk, Jeszkowice gm. Czernica, pow. 1.000-1.700 m², w trakcie uzbrojenia, 8 km od granicy Wrocławia - 25 zł/m². Tel. 0608/55-11-77, 0604/58-60-00 W02054464
DZIAŁKI BUDOWLANE, zezwolenia na budowę, uzbrojenie, okolica lasów, autobus miejski, 800-1.000 m², pln - zach okolice Wrocławia - 40.000 zł. Kiełczów, wszystkie media, 58 m² - 75 zł/m², Ślęza, 53 a - 70 zł/m², atrakcyjne sąsiedztwo, Bielany Wrocławskie, uzbrojenie, pow. 10 a - 110.000 zł. Małsice, budowlane, 460 m² - 127 zł/m². A PERFECT, tel. 071/781-01-35, 0601/61-14-91 N01204484
DZIAŁKI BUDOWLANE, Brzeg Dolny i okolica (Radeczki, Pysząca, Gózdziń) oraz Wołów, dojazd z dróg asfaltowych, media przy działkach, pow. 1000-10.000 m² BP „NIERUCHOMOŚCI”, tel. 071/319-76-66, 0601/98-99-63 N01214774
DZIAŁKI BUDOWLANE, przy nowej ulicy, w Ślęzie, koło Bielani Wrocławskich, pow. 11,52 a, pod zabudowę szeregową lub jednorodzinną - 90 zł/m², woj. dolnośląskie, tel. 0889/48-91-59
DZIAŁKI BUDOWLANE, o pow. 1,0 ha, na wzniesieniu, cicha, spokojna okolica, las, energia, woda, kanalizacja, w Bierzychowie koło Polkowick, cena od 190 do 220 zł/ar. Bierzychowa, powiat polkowicki, tel. 076/847-99-17, 0889/65-19-43
DZIAŁKI BUDOWLANE, w Boleśławcu, ujęta w planie zagospodarowania przestrzennego, pod budownictwo jednorodzinne, pow. 11-12 arów, atrakcyjne położenie, 20 minut pieszo do centrum miasta, uzbrojenie: energia elektryczna, woda, kanalizacja, cena 30 zł/m². Boleśławiec, tel. 075/732-23-42
DZIAŁKI BUDOWLANE, w Chwałowicach - od 10 zł/m². Dębina, powiat oleśnicki, tel. 071/318-89-19
DZIAŁKI BUDOWLANE, uzbrojona - kanalizacja, woda na działce, atrakcyjna lokalizacja, cisza i spokój, dojazd MPK i PKS, w Dobrzykowicach, - 55.000 zł. Dobrzykowice, tel. 071/318-58-86, 0694/45-39-49
DZIAŁKI BUDOWLANE, w Januszkowicach, o pow. 11-14 a, prąd, woda, telefon - 24 zł/m². Januszkowice, tel. 071/315-43-79, 0693/02-24-77
DZIAŁKI BUDOWLANE, 2 szt., pow. 8 a każda - 30 zł/m². Jeszkowice, powiat wrocławski, tel. 071/318-03-78
DZIAŁKI BUDOWLANE, 500 m od Katow Wrocławskich, przy trasie Kąty Wrocławskie-Wrocław, pow. 80 arów, możliwość podziału, przy mediach - 50 zł/m². Kąty Wrocławskie, tel. 0697/36-40-85
DZIAŁKI BUDOWLANE, w okolicy Kłodzka i Jaskowej Dolnej, pow. 1.500 m² i większe - 7 zł/m². Kłodzko, tel. 0601/55-34-73
DZIAŁKI BUDOWLANE, w Lubinie, obok D.H. Real, pow. 5 a, 8a, 10 a - 6.000 zł/ha. Lubin, tel. 076/646-52-76
DZIAŁKI BUDOWLANE, 1.180 i 1.200 m², w Mędrowie, 5 km od Ołtaszyna, prąd, woda, księga wieczysta, niedaleko działki - 38 zł/m². Mędrow, tel. 071/316-41-15, 0695/14-05-56
DZIAŁKI BUDOWLANE, pod zabudowę mieszkaniową i rekreacyjną oraz na nieuczciwą działalność gosp., u podnóża Gór Sowich, przy zalewie, w Dzikowcu koło Nowej Rudy, spokojna okolica, w pobliżu las i góry, sieć wodno-kanalizacyjna na działkach lub w pobliżu, cena 11-25 zł/m². Nowa Ruda, tel. 074/872-48-38
DZIAŁKI BUDOWLANE, atrakcyjna lokalizacja, na suchym, piaszczystym ekolarenie, w otoczeniu lasów sosnowych, pod zabudowę jednorodzinną, blisko Oleśnicy, 35 km od Wrocławia, b. dobry dojazd do Wrocławia, cisza, spokój, mikroklimat, docelowo wszystkie media - od 8 zł/m². Oleśnica, tel. 0507/21-42-97

DZIAŁKI BUDOWLANE, pow. 930-8.000 m², w Sulęcinie, gmina Św. Katarzyna, woda, droga, prąd, 17 km od Rynku, wa Wrocławia, w kierunku południowym - 10-20 zł/m². Wrocław, tel. 071/346-51-51, 0605/33-11-71
DZIAŁKI BUDOWLANE, Brzeźnia Łąka ul. Sportowa, 8 km od Wrocławia, piękne położenie, pow. 2064 m², 1542 m², 1195 m², 1004 m², energia el. na pierwszej działce, przy nowej zabudowie, czysta księga wieczysta, widok na las - 24 zł/m². Wrocław, tel. 0601/53-60-23 (zdjęcia do tej oferty można zobaczyć w internecie pod numerem - A02090 http://wkwz.abotiel-da.com.pl)
DZIAŁKI BUDOWLANO-PRZEMYSŁOWE, pow. 46 a i 50 a, w Jeleniewie, koło Kudowy Zdroju, 200 m od drogi nr 8 Warszawa-Praga - 15 zł/m². Duszniki Zdrój, tel. 074/866-96-52, 0608/23-03-99
DZIAŁKI BUDOWLANO-REKREACYJNE, pow. 25 a każda, zadrzewiona, mikroklimat, stawy - 5 zł/m². Tel. 0501/76-76-59
DZIAŁKI BUDOWLANO-REKREACYJNE, pow. 1000-10.000 m², przy lesie, atrakcyjna lokalizacja, energia, woda, telefon, droga, Dąbrowa, powiat oleśnicki, tel. 0600/32-23-62
DZIAŁKI BUDOWLANO-REKREACYJNE, o pow. 6 i 8 a, blisko jeziora i las, uzbrojone - 25 zł/m². Ślawa, tel. 068/356-69-01, 068/356-68-37
DZIAŁKI BUDOWLANO-ROLNE, każda o pow. 920 m², w Szymanowiu, gmina Wisznia Mała, dojazd MPK, blisko szkoła, uzbrojenie w cenie działki, - 43.000 zł. Wrocław, tel. 0504/15-29-16
DZIAŁKI BUDOWLANO-ROLNE, w gminie Kobierzycy, 2 szt. pow. 25 arów, wszystkie media - 25 zł/m². Wrocław, tel. 0605/93-00-08, 0596/11-38-81
DZIAŁKI BUDOWLANO-SIEDLISKOWE, pow. 1000 i 2000 m², we Wrocławiu przy ulicy Polanowickiej, na nowym osiedlu domków jednorodzinnych, blisko szpitala 40-lecia, wydane warunki zabudowy - 148 zł/m². Wrocław, tel. 0602/34-85-84, 0696/53-05-46
DZIAŁKI BUDOWLANO-SIEDLISKOWE, w Rogowie Sobótkim, wydane warunki zabudowy, cicha spokojna okolica, atrakcyjna lokalizacja z widokiem na Ślęzę, uzbrojone (woda, prąd, kanalizacja, telefon), pow. 900-1600 m² - 25 zł/m². Wrocław, tel. 0608/25-02-11
DZIAŁKI PRZEMYSŁOWE, komercyjne: Małsice, Królwecka, 4.745 m² - 95 zł/m², Swójczyce, 26.000 m² - 6.80 zł/m², Sobótka, centrum, 3.727 m² - 79.000 zł, Ślęza, 30 arów - 45 zł/m², Burkowa, 75 arów - 97 zł/m², A PERFECT, tel. 071/781-01-35, 0601/61-14-91 N01212394
DZIAŁKI REKREACYJNE, w Górach Sowich, pow. 8 ha, pod zalew wodny i rekreację - 2,20 zł/ary oraz mniejsze - 2,50-5 zł/m². Wabrzych, tel. 074/841-73-92
DZIAŁKI ROLNE, w okolicy Śnieżnika, w Smreczynie koło Międzyzysia, pow. 7,46 ha, 4 szt., na stoku, przy drodze i lesie, przy sieci energetycznej, źródło wody, możliwość przekształcania - 13.000 zł/ha. Wrocław, tel. 071/347-62-35, 0502/20-17-24
DZIAŁKI ROLNE, 3 szt., pow. 11 ha, klasa III i IV, w Ręcznie koło Zgorzela, 4.900 zł/ha. Wrocław, tel. 0601/41-85-88
DZIAŁKI SIEDLISKOWE, w Bierzychowie, pow. 1.500 m² - 65 zł/m². Bierzychów, tel. 071/311-34-94, 0601/47-59-09
GARAZ, w zabudowie szeregowej, 20,5 m, grunt przed garażem ok. 40 m², księga wieczysta, ul. Wiaduktowa, Wrocław-Brochów - 15.500 zł. Wrocław, tel. 0692/77-96-10 W02053754

OPOMIĘT **WROCLAW, UL. TĘCZOWA 83** (teren Rejonowej Spółdzielni Ogrodniczej) tel. fax 341 33 19 0601 17 30 28
OPOLE, UL. OLESKA 51 (stadium Odry Opole) tel. 0771 455 65 95

NAJWIĘKSZY WYBÓR! HURT-DETAIL-IMPORTER **czynne od 8.00 do 18.00** sobota 8.00 do 16.00 **Zapraszamy firmy do współpracy**

LAMPKI CHOINKOWE ŚNIEG SZTUCZNY **RABATY, DOWÓZ WŁASNYM TRANSPORTEM** **TOWAR POSIADA NORMY I ATESTY OPISY W JĘZYKU POLSKIM**

DZIAŁKA BUDOWLANA, w Jeszkowicach, 7 km od Wrocławia, pow. 2000 m² - 35 zł/m². Kamieniec Wrocławski, powiat wrocławski, tel. 071/318-53-88
DZIAŁKA BUDOWLANA, pow. 20 arów, budynek gospodarczy 200 m², media, w Karwanach koło Żorawiny, 2 km od Wrocławia - 100.000 zł. Karwiny, tel. 071/316-57-23
DZIAŁKA BUDOWLANA, pow. 6.200 m², w okolicy Kępna, na osiedlu domków jednorodzinnych - 32.000 zł. Kępno, tel. 062/782-77-57, 0601/56-04-77
DZIAŁKA BUDOWLANA, pow. 1.000 m², w Kiełczowie, blisko prąd, woda, telefon - 65.000 zł. Kiełczów, tel. 071/398-95-97, 0888/62-93-72
DZIAŁKA BUDOWLANA, w Kiełczowie, o pow. 1132 m², druga linia zabudowy, dojazd od ul. Akacjowej, media w pobliżu - 65 zł/m². Kiełczów, powiat wrocławski, tel. 071/398-82-45
DZIAŁKA BUDOWLANA, pow. 1 a, uzbrojona, prąd, woda, w Ligocie, gm. Trzebnica - 25 zł/m². Komorówko, tel. 071/312-88-96, 0606/22-57-64
DZIAŁKA BUDOWLANA, pow. 15 a, blisko las i woda - 10.000 zł. Kollarka, tel. 071/384-98-64
DZIAŁKA BUDOWLANA, pow. 21 a, okolice Nowogrodzka - 20.000 zł. Kraszowice, powiat bolesławicki, tel. 0880/18-78-10
DZIAŁKA BUDOWLANA, 4 km od Środy Śląskiej, sad, pow. 2,058 m² - 100.000 zł. Krynicy, tel. 071/317-74-09, 0608/43-68-64
DZIAŁKA BUDOWLANA, w Makusowie, pow. 28 a - 38.000 zł. Legnica, tel. 0501/77-55-37
DZIAŁKA BUDOWLANA, w Chojnowie, 8 a, teren zabudowany, przy ul. Konopnickiej - 18.900 zł. Legnica, tel. 0695/72-66-00
DZIAŁKA BUDOWLANA, pow. 0,25 ha, w Niemstowie, 7 km od Lubina, uzbrojona - 23.000 zł. Lubin, tel. 0502/64-12-32
DZIAŁKA BUDOWLANA, o pow. 5 a, w Lubinie, własnościowa - 49.000 zł. Lubin, tel. 0693/11-29-09
DZIAŁKA BUDOWLANA, w Krzacynie Wielkim, pow. 1126 m², księga wieczysta, wszystkie media, dziennik budowy, wydana decyzja o warunkach zabudowy, projekt domu parterowego (typu dworek), garaż, atrakcyjna lokalizacja - 55.000 zł. Lubin, tel. 076/746-07-66
DZIAŁKA BUDOWLANA, pow. 800 m², atrakcyjna lokalizacja, w Radzkowie, 40 km od Wrocławia - 16.000 zł. Legiewniki, tel. 071/393-92-71, 0609/97-24-44
DZIAŁKA BUDOWLANA, o pow. 8 a + budynek gosp. o pow. 112 m² - 17.000 zł. Łazy, powiat wrocławski, tel. 0888/35-20-30
DZIAŁKA BUDOWLANA, o pow. 19 a - 25 zł/m² lub zamienie na mieszkanie w starym budownictwie. Mnichowice, tel. 071/316-46-57
DZIAŁKA BUDOWLANA, pow. 12 a, droga utwardzona - 27 zł/m². Mnichowice, tel. 071/316-45-35
DZIAŁKA BUDOWLANA, pow. 13,5 a, w Olawie, na os. Nowy Otok, atrak. lokalizacja, uzbrojona (energia el., woda), oświetlenie, ogrodzona - 35 zł/m². Olawa, tel. 0603/63-05-13
DZIAŁKA BUDOWLANA, pod zabudowę jednorodzinna, położona na granicy miasta Wrocławia, pow. 740 m², uzbrojona we wszystkie media (prąd, woda, gaz, kanalizacja, droga, telefon) oraz droga asfaltowa od działki, w okolicy Muchoboru Wielkiego, w cenie od 96 zł/m². Smolec, tel. 071/316-94-32
DZIAŁKA BUDOWLANA, w Mokrzonosie Górnym, uzbrojona (woda, prąd), droga dojazdowa - 75 zł/m². pow. 620 m² lub większa. Smolec, tel. 071/316-18-08
DZIAŁKA BUDOWLANA, o pow. 808 m², na nowo powstającym zamkniętym osiedlu, w Smolcu, z pozwoleniem na budowę, cicha zalesiona okolica, starodrzew przy granicy działki, zamknięta droga osiedlowa, uzbrojona w prąd, woda, kanalizacja, gaz i telefon, dojazd autobusami komunikacji prywatnej, bez pośredników - 85 zł/m². Smolec, tel. 071/316-17-86
DZIAŁKA BUDOWLANA, pow. 9 lub 14 a, 18 km od Wrocławia w kierunku Olawy, uzbrojona, prąd, woda, telefon, księga wieczysta, spokojna, ładna okolica - 25.000 zł. Staniewice, tel. 071/302-94-34
DZIAŁKA BUDOWLANA, 1,5 ha, wraz z 2 wysokimi szklarniami o stającą lub szeregową, o pow. 1,4 ha, na działce woda i prąd, wzdłuż ulicy gaz, kanalizacja w budowie, b. atrakcyjna lokalizacja, w miejscowości Tyniec Mały, 3 km od Centrum Bielany - 85 zł/m². Szklarska Poręba, tel. 075/717-24-97 po godz. 18

DZIAŁKA BUDOWLANA, w Budzycach gm. Zawonia, wydane warunki zabudowy, 20 km od granicy Wrocławia, dogodny dojazd, las, strumień - 20 zł/m². Zawonia, pow. trzebnicki, tel. 0696/87-47-76
DZIAŁKA BUDOWLANA, w Żorawinie, pow. 7 a, woda, kanalizacja, przy drodze asfaltowej - 38.000 zł. Żorawina, gm. Św. Katarzyna, powiat wrocławski, tel. 071/316-09-18
DZIAŁKA BUDOWLANO-PRZEMYSŁOWA, pow. 27 a, w Smardzowie, 18 km od Wrocławia, na trasie Wrocław-Warszawa - 90.000 zł. Oleśnica, tel. 071/314-71-11
DZIAŁKA BUDOWLANO-PRZEMYSŁOWA, pow. 8.300 m², w Makrzonosie koło Świdnicy, przy trasie Świdnica-Walbrzych, na stację paliw, motel lub usługi motoryzacyjne - 76.000 zł. Wrocław, tel. 071/364-45-83, 0888/77-17-66
DZIAŁKA BUDOWLANO-PRZEMYSŁOWA, w Szczepanowie, pow. 7.000 m², zezwolenie na budowę, wszystkie media, 1 km od Środy Śląskiej, może być na przemyśle ciężki + projekty domu, 40.000 zł lub zamienie na samochód. Wrocław, tel. 071/792-69-70, 0888/77-17-66
DZIAŁKA BUDOWLANO-REKREACYJNA, pod lasem, przy strumieniu, pow. 15.700 m², 2 km od Dusznik Żoraw. - 4 zł/m². Kłodzko, tel. 0601/62-91-17
DZIAŁKA BUDOWLANO-REKREACYJNA, pow. 11 arów, w Rosiszowie, w pobliżu Gór Sowich, dobry dojazd, mikroklimat, woda i prąd na działce - 30 zł/m². Rosiszów, tel. 074/836-60-72
DZIAŁKA BUDOWLANO-ROLNA, pow. 0,98 ha, w Goszczy, 12 km od Krakowa, przy sieci gazowej, energetycznej i wodnej - 65.000 zł. Krosno Odrzańskie, tel. 0605/98-26-63
DZIAŁKA BUDOWLANO-ROLNA, o pow. 2 ha, pozwolenie na budowę, atrakcyjna lokalizacja, blisko lasu, własny strumień, prąd, w okolicy Twardogóry - 6 zł/m². Oleśnica, tel. 0605/38-94-72
DZIAŁKA BUDOWLANO-REZEMISŁNICZA, uzbrojona, atrakcyjna lokalizacja, ogrodzona, pow. ok. 40 a - 12.000 zł/a. Oleśnica, tel. 0504/29-02-19
DZIAŁKA BUDOWLANO-REZEMISŁNICZA, w Milinie, 2 km od Zalewu Mieczkowskiego, atrakcyjna lokalizacja, pow. 29 a - 26 zł/m². Rogów Sobótki, tel. 071/316-20-09
DZIAŁKA BUDOWLANO-SIEDLISKOWA, w Kiełczowie, pow. 12 a, woda przy działce - 62 zł/m². Wrocław, tel. 071/398-83-19, 0606/46-17-05
DZIAŁKA BUDOWLANO-SIEDLISKOWA, 50 a, w Groblichach, przy głównej trasie Wrocław - Olawa, pełne uzbrojen

AUTOSZYBY WOŁÓW

MONTAŻ PRZYCIEMIENIE (ATEST ISIC) OP030394
ul. Kościuszki 27 (ZSR); tel. 071/389-51-58, 0-604 205 273

● **GRUNT ROLNY**, pow. 24,6 ha, k.IV a, V b, V, VI, cna do uzgodnienia, w kawałkach, przy trasie Środa Śląska - Lubań. Tel. 076/858-04-85, 0693/26-14-66 W01216694

GRUNT ROLNY, pow. 1,54 ha, w Brzezię Łące, 10 km od Wrocławia, klasa II-IV - 10.000 zł/ha Brzezia Łąka, tel. 071/315-18-14, 0697911-27-22

GRUNT ROLNY, w Bukowicach, gm. Krośnice, 2,81 ha, III, IV klasa, w środku wsi - 42.000 zł/ha zamienię na grunt w Trzebnicy, Bukowice, pow. miłki, tel. 0507/50-87-20

GRUNT ROLNY, pow. 2,55 ha - 5.000 zł/ha. Koltarka, tel. 071/384-98-64

GRUNT ROLNY, o pow. 1,96 ha - 2.50 zł/m2. Psary, tel. 071/387-32-35

GRUNT ROLNY, o pow. 1 ha, w Widawie - 10 zł/m2. Psary, gm. Wisznia Mała, tel. 071/387-82-96

GRUNT ROLNY, pow. 1,50 ha - 6.900 zł. Szczepanów, powiat średzki, tel. 0507/12-28-71

GRUNT ROLNY, pow. 19,1 ha, w okolicach Twardogóry - 8.000 zł/ha. Szczecze, tel. 071/399-20-20

GRUNT ROLNY, pow. 1,33 ha, do przekształcania na działkę przemysłową, we Wrocławiu, droga, prąd - 10 zł/m2. Wrocław, tel. 071/345-82-20, 0601/76-41-44

GRUNT ROLNY, pow. 20 ha, w okolicy Żmigrodu - 5.000 zł/ha. Żmigrod, powiat trzebnicki, tel. 0606/10-06-68

● **HALA, 860 m² + zaplecze socjalne** w Jelczu-Laskowicach - 260.000 zł. Tel. 0601/41-69-52 W80023414

● **HALA, o pow. 260 m², po remoncie** kapitalnym + zabudowania magazynowe, działka o pow. 0,9 ha, 3 bramy wjazdowe, 35 km od Wrocławia - 140.000 zł. Tel. 0507/82-12-99 W02055244

HALA warsztatowa, w Górze - 100.000 zł. Góra, tel. 0601/14-73-63

HALA, magazynowa, pow. 1.300 m², w okolicy Wałbrzycha - 165.000 zł. Wałbrzych, tel. 0607/16-74-66

HALA biurowo-magazynowa, pow. 1000 m², działka o pow. 2200 m², pełne uziębienie, utwardzona, wys. 6 m, stan techn. b. dobry - 1.300 zł. Wrocław, tel. 071/780-20-84, 0608/63-21-80

HALA murowana, pow. 400 m², pom. socjalne + mieszkanie, pow. 70 m², wszystkie media, działka ogrodzona, pow. 1300 m², na każdej działce gosp. sprzączym, w okolicy dworca kolejowego - 5.000 zł. Wrocław, tel. 071/780-20-84, 0608/63-21-80

HALA murowana, pow. 400 m², pom. socjalne + mieszkanie, pow. 70 m², wszystkie media, działka ogrodzona, pow. 1300 m², na każdej działce gosp. sprzączym, w okolicy dworca kolejowego - 5.000 zł. Wrocław, tel. 071/780-20-84, 0608/63-21-80

HOTEL, o pow. 600 m², 12-pokojowy, z restauracją, przy trasie Wrocław - Kudowa Zdrój, działka pow. 16,5 a - 350.000 zł. Różanki, gm. Międzyzłazie, tel. 074/817-12-81

KAMIENICA, do remontu, z projektem adaptacji na dom handlowy, w centrum Środy Śląskiej - 165.000 zł. Wrocław, tel. 0502/78-38-67

KAMIENIOLÓM, lopuszka luszczokowatego, zasoby 100.000 ton, koncesja, zgoda na wydobycie, w ciągłej eksploatacji - 1.000.000 zł. Wrocław, tel. 0607/48-48-16

KIOSK HANDLOWY, 3x5 m, bez lokalizacji - 2.000 zł. Dzierżonów, tel. 074/831-27-99, 074/830-01-48

KIOSK HANDLOWY, w Lesznie, przy ul. Towarowej, pow. 5,20 m², kraty, par. teren dzierżawiony - 113 zł/mies. - 1.500 zł. Leszno, tel. 065/520-66-29, 0501/07-81-79

KIOSK HANDLOWY, pow. 5 m², na os. Polnym, w Lubinie, z lokalizacją, bez - 3.500 zł. Lubin, tel. 0609/26-73-37

KIOSK HANDLOWY, szopyczko-warzynny, pow. 19,6 m², przy ul. Dworcowej, w Lwówku Śląskim, w okolicy dworca kolejowego - 5.000 zł. Lwówek Śląski, tel. 0508/00-85-96

KIOSK HANDLOWY, pow. 19 m², przy ul. Płaskiej, prąd, woda, rury, łąka chłodnicza - 25.000 zł. Rzędziszewice, tel. 071/358-79-74 po godz. 21, 0691/50-76-79

KIOSK HANDLOWY, kwadratowy, pow. 12 m², media, wyposażenie, z lokalizacją, przy ul. Grabiszewskiej - 19.500 zł. Wrocław, tel. 071/336-73-89, 0601/71-30-88

KIOSK HANDLOWY, o pow. 17 m², bez lokalizacji, wym. 3,5x5,0 m, WC, umywalka, kraty, inst. elektryczna (3 fazy), drzwi antywłamaniowe, zamki Gerda, oświetlenie - 2.500 zł. Wrocław, tel. 071/325-56-12, 0601/05-25-01

KIOSK HANDLOWY, wolno stojący, we Wrocławiu - 43.000 zł. Wrocław, tel. 0600/82-50-96 po godz. 20

KIOSK HANDLOWY, przy ul. Bystrzyckiej 63, o pow. 7 m² - 2.000 zł. Wrocław, tel. 071/791-81-08

KUPIE DOM, w Wrocławiu, do remontu, do 130.000 zł. Wrocław, tel. 0693/46-13-32

KUPIE BUDYNIKI GOSPODARCZE, w okolicy Jeleniej Góry, Jelenia Góra, tel. 0692/44-18-52

KUPIE DOM, jednorodzinny, może być obciążony kredytem hipotecznym itp., do remontu lub wykończenia, w Wałbrzychu (inne miejscowości nie wlicza pod uwagę), mila widziana pełne uziębienie, garaż, podpiwniczenie i telefon, w spokojnej i cichej okolicy. Tel. 062/94-96-14

KUPIE DOM jednorodzinny, lokalizacja: Szapelnia, Biskupin, Zaczęła lub niedokończona budowa, ewentualnie w rozliczeniu mieszkanie 4-pokojowe we Wrocławiu. Wrocław, tel. 060/41-30-00

● **KUPIE DOM**, we Wrocławiu, na Karłowicach, pow. do 200 m², do 400.000 zł (w rozliczeniu mogą być mieszkanie, przy ul. Rowowej, pow. 62 m²). Wrocław, tel. 071/326-00-42, 0506/11-20-45, 0506/11-20-46

KUPIE DOM wolno stojący, małażstwo, pow. do 100 m², może być do remontu lub z osobą do opieki, do 25 km od Wrocławia - 50.000 zł. Wrocław, tel. 0607/21-02-33

KUPIE DOM, do 120 m², z działką, w Żórawinie lub gminie Żórawina lub zamienię na mieszkanie wrocławskie, 3-pokojowe, 63 m², osiedle Gaj, do 200.000 zł. Wrocław, tel. 071/373-17-78, 0608/74-79-98

KUPIE DOM, we Wrocławiu, w cenie do 250.000 zł, w rozliczeniu mogą zaferować mieszkanie 3-pokojowe, koło Dł. Asta*, laskusowa, jakuzzi, drzwi Gerda, plastikowe okna, balkon, wyposażenie, dopłaca. Wrocław, tel. 0503/56-57-57

KUPIE DOM wolno stojący, do remontu lub rozpoczętej budowy, we Wrocławiu, do 250.000 zł. Wrocław, tel. 0504/61-08-44

KUPIE DOM NA WSI, w okolicy Wrocławia, do remontu, w cenie do 20.000 zł. Wrocław, tel. 0501/80-67-06

KUPIE DOM NA WSI, w górach, z gruntem, w Żórawinie lub gminie Żórawina lub zamienię na mieszkanie wrocławskie, 3-pokojowe, 63 m², osiedle Gaj, do 200.000 zł. Wrocław, tel. 071/373-17-78, 0608/74-79-98

KUPIE DOM, we Wrocławiu, w cenie do 250.000 zł, w rozliczeniu mogą zaferować mieszkanie 3-pokojowe, koło Dł. Asta*, laskusowa, jakuzzi, drzwi Gerda, plastikowe okna, balkon, wyposażenie, dopłaca. Wrocław, tel. 0503/56-57-57

KUPIE DOM wolno stojący, do remontu lub rozpoczętej budowy, we Wrocławiu, do 250.000 zł. Wrocław, tel. 0504/61-08-44

KUPIE DOM NA WSI, w okolicy Wrocławia, do remontu, w cenie do 20.000 zł. Wrocław, tel. 0501/80-67-06

KUPIE DOM NA WSI, w górach, z gruntem, w Żórawinie lub gminie Żórawina lub zamienię na mieszkanie wrocławskie, 3-pokojowe, 63 m², osiedle Gaj, do 200.000 zł. Wrocław, tel. 071/373-17-78, 0608/74-79-98

KUPIE DOM, we Wrocławiu, w cenie do 250.000 zł, w rozliczeniu mogą zaferować mieszkanie 3-pokojowe, koło Dł. Asta*, laskusowa, jakuzzi, drzwi Gerda, plastikowe okna, balkon, wyposażenie, dopłaca. Wrocław, tel. 0503/56-57-57

KUPIE DOM wolno stojący, do remontu lub rozpoczętej budowy, we Wrocławiu, do 250.000 zł. Wrocław, tel. 0504/61-08-44

KUPIE DOM NA WSI, w okolicy Wrocławia, do remontu, w cenie do 20.000 zł. Wrocław, tel. 0501/80-67-06

KUPIE DOM NA WSI, w górach, z gruntem, w Żórawinie lub gminie Żórawina lub zamienię na mieszkanie wrocławskie, 3-pokojowe, 63 m², osiedle Gaj, do 200.000 zł. Wrocław, tel. 071/373-17-78, 0608/74-79-98

KUPIE DOM, we Wrocławiu, w cenie do 250.000 zł, w rozliczeniu mogą zaferować mieszkanie 3-pokojowe, koło Dł. Asta*, laskusowa, jakuzzi, drzwi Gerda, plastikowe okna, balkon, wyposażenie, dopłaca. Wrocław, tel. 0503/56-57-57

KUPIE DOM wolno stojący, do remontu lub rozpoczętej budowy, we Wrocławiu, do 250.000 zł. Wrocław, tel. 0504/61-08-44

KUPIE DOM NA WSI, w okolicy Wrocławia, do remontu, w cenie do 20.000 zł. Wrocław, tel. 0501/80-67-06

KUPIE DOM NA WSI, w górach, z gruntem, w Żórawinie lub gminie Żórawina lub zamienię na mieszkanie wrocławskie, 3-pokojowe, 63 m², osiedle Gaj, do 200.000 zł. Wrocław, tel. 071/373-17-78, 0608/74-79-98

KUPIE DOM, we Wrocławiu, w cenie do 250.000 zł, w rozliczeniu mogą zaferować mieszkanie 3-pokojowe, koło Dł. Asta*, laskusowa, jakuzzi, drzwi Gerda, plastikowe okna, balkon, wyposażenie, dopłaca. Wrocław, tel. 0503/56-57-57

KUPIE DOM wolno stojący, do remontu lub rozpoczętej budowy, we Wrocławiu, do 250.000 zł. Wrocław, tel. 0504/61-08-44

KUPIE DOM NA WSI, w okolicy Wrocławia, do remontu, w cenie do 20.000 zł. Wrocław, tel. 0501/80-67-06

KUPIE DOM NA WSI, w górach, z gruntem, w Żórawinie lub gminie Żórawina lub zamienię na mieszkanie wrocławskie, 3-pokojowe, 63 m², osiedle Gaj, do 200.000 zł. Wrocław, tel. 071/373-17-78, 0608/74-79-98

KUPIE DOM, we Wrocławiu, w cenie do 250.000 zł, w rozliczeniu mogą zaferować mieszkanie 3-pokojowe, koło Dł. Asta*, laskusowa, jakuzzi, drzwi Gerda, plastikowe okna, balkon, wyposażenie, dopłaca. Wrocław, tel. 0503/56-57-57

KUPIE DOM wolno stojący, do remontu lub rozpoczętej budowy, we Wrocławiu, do 250.000 zł. Wrocław, tel. 0504/61-08-44

KUPIE DOM NA WSI, w okolicy Wrocławia, do remontu, w cenie do 20.000 zł. Wrocław, tel. 0501/80-67-06

KUPIE DOM NA WSI, w górach, z gruntem, w Żórawinie lub gminie Żórawina lub zamienię na mieszkanie wrocławskie, 3-pokojowe, 63 m², osiedle Gaj, do 200.000 zł. Wrocław, tel. 071/373-17-78, 0608/74-79-98

KUPIE DOM, we Wrocławiu, w cenie do 250.000 zł, w rozliczeniu mogą zaferować mieszkanie 3-pokojowe, koło Dł. Asta*, laskusowa, jakuzzi, drzwi Gerda, plastikowe okna, balkon, wyposażenie, dopłaca. Wrocław, tel. 0503/56-57-57

KUPIE DOM wolno stojący, do remontu lub rozpoczętej budowy, we Wrocławiu, do 250.000 zł. Wrocław, tel. 0504/61-08-44

KUPIE DOM NA WSI, w okolicy Wrocławia, do remontu, w cenie do 20.000 zł. Wrocław, tel. 0501/80-67-06

KUPIE DOM NA WSI, w górach, z gruntem, w Żórawinie lub gminie Żórawina lub zamienię na mieszkanie wrocławskie, 3-pokojowe, 63 m², osiedle Gaj, do 200.000 zł. Wrocław, tel. 071/373-17-78, 0608/74-79-98

KUPIE DOM, we Wrocławiu, w cenie do 250.000 zł, w rozliczeniu mogą zaferować mieszkanie 3-pokojowe, koło Dł. Asta*, laskusowa, jakuzzi, drzwi Gerda, plastikowe okna, balkon, wyposażenie, dopłaca. Wrocław, tel. 0503/56-57-57

KUPIE DOM wolno stojący, do remontu lub rozpoczętej budowy, we Wrocławiu, do 250.000 zł. Wrocław, tel. 0504/61-08-44

KUPIE DOM NA WSI, w okolicy Wrocławia, do remontu, w cenie do 20.000 zł. Wrocław, tel. 0501/80-67-06

KUPIE DOM NA WSI, w górach, z gruntem, w Żórawinie lub gminie Żórawina lub zamienię na mieszkanie wrocławskie, 3-pokojowe, 63 m², osiedle Gaj, do 200.000 zł. Wrocław, tel. 071/373-17-78, 0608/74-79-98

KUPIE DOM, we Wrocławiu, w cenie do 250.000 zł, w rozliczeniu mogą zaferować mieszkanie 3-pokojowe, koło Dł. Asta*, laskusowa, jakuzzi, drzwi Gerda, plastikowe okna, balkon, wyposażenie, dopłaca. Wrocław, tel. 0503/56-57-57

KUPIE DOM wolno stojący, do remontu lub rozpoczętej budowy, we Wrocławiu, do 250.000 zł. Wrocław, tel. 0504/61-08-44

KUPIE DOM NA WSI, w okolicy Wrocławia, do remontu, w cenie do 20.000 zł. Wrocław, tel. 0501/80-67-06

KUPIE GRUNT ROLNY, ok. 10 ha, w okolicy Jeleniej Góry (30 km), mogą być z zabudowaniami. Jelenia Góra, tel. 075/643-40-33, 0505/99-43-24

KUPIE GRUNT ROLNY, w okolicy Kostomłotów, Środy Śląskiej, Kątów Wrocławskich. Kostomłoty, powiat średzki, tel. 0509/46-09-72

KUPIE GRUNT ROLNY, pow. 5-15 ha, z możliwością częściowej zabudowy lub gospodarstwo rolne w okolicy Wrocławia. Wrocław, tel. 0697/69-95-60

KUPIE GRUNT ROLNY, na terenie Dolnego Śląska. Wrocław, tel. 0503/56-57-57

KUPIE LOKAL UŻYTKOWY, we Wrocławiu, w rozliczeniu mogą być samochody z 2004 r. Wrocław, tel. 0503/56-57-57

KUPIE MIESZKANIE, spółdzielczo-lokatorskie lub spółdzielczo-własnościowe, może być zadłużone, płatne gotówką. Tel. 0501/45-31-02

KUPIE MIESZKANIE własnościowe, może być zadłużone i do remontu, w Wałbrzychu, w nowym budownictwie, 50-60 m², do 15 lat, z pominięciem partu i poddasza (ostatniego piętra), z kuchnią i łazienką, najchętniej za wszystkich mediów i telefonem, rozkładowe, w cichej i spokojnej okolicy mile widziany. Tel. 0692/94-96-14

KUPIE MIESZKANIE własnościowe, we Wrocławiu, może być zadłużone lub do remontu, bez pośredników. Bielawa, tel. 071/315-73-02, 0696/75-25-83

KUPIE MIESZKANIE 2- lub 3-pokojowe, na parterze lub 1 piętrze z windą, w Polkowicach, do 110.000 zł. Legnica, tel. 0601/84-43-96

KUPIE MIESZKANIE, 3- lub 4-pokojowe, w niskim budownictwie, do II piętra. Lizawice, tel. 071/302-80-19

KUPIE MIESZKANIE, w Lubinie, 2- lub 3-pokojowe, I lub II piętro, w niskim budownictwie (w zamian mogą być mieszkanie 2-pokojowe). Lubin, tel. 076/842-33-57

KUPIE MIESZKANIE 2- lub 3-pokojowe, w Lubinie, na 1. lub 2. piętrze, niska zabudowa albo kupię dom, polewuję domo i także zamienię mieszkanie 2-pokojowe na większe albo inne propozycje. Lubin, tel. 076/842-33-57

KUPIE MIESZKANIE 1-lub 2-pokojowe, własnościowe, na 1 lub 2 piętrze, z balkonem, stan b. dobry, w miejscowości uzdrowskiej, w Kotlinie Jeleniogórskiej lub Kłodzkiej. Oleśnica, tel. 071/798-05-17 w godz. 16-20

KUPIE MIESZKANIE, w Chocianowcu, pow. 60 m², może być do remontu, może być przy ul. Sportowej lub Wesołej. Polkowice, tel. 0502/66-50-52

KUPIE MIESZKANIE, w Wałbrzychu, może być zadłużone, bez pośredników - do 250.000 zł. Wałbrzych, tel. 0506/91-96-28

KUPIE MIESZKANIE, pow. 60-90 m², może być do remontu lub zadłużone, do II piętra, dzielnicą i budownictwo obójtne. Wrocław, tel. 0693/46-13-32

KUPIE MIESZKANIE 1-lub 2-pokojowe, bez pośredników, we Wrocławiu. Wrocław, tel. 071/342-86-02

KUPIE MIESZKANIE, kwaterekowe, lokatorskie, we Wrocławiu lub w innym mieście, może być zadłużone, do remontu, płatne gotówką. Wrocław, tel. 071/342-86-02

KUPIE MIESZKANIE własnościowe, do remontu lub do małego wykończenia, we Wrocławiu - do 130.000 zł. Wrocław, tel. 071/353-33-60, 0504/90-60-89

KUPIE MIESZKANIE, spółdzielcze, wojskowe lub zakładowe, może być zadłużone lub do remontu, we Wrocławiu, zapłaca gotówką. Wrocław, tel. 071/790-55-89 po godz. 20

KUPIE MIESZKANIE kwaterekowe, 2- lub 3-pokojowe, w starym budownictwie, może być zadłużone lub do remontu. Wrocław, tel. 0889/33-68-35

KUPIE MIESZKANIE 1-lub 2-pokojowe, w centrum Wrocławia, bez pośredników. Wrocław, tel. 071/321-21-91, 0503/33-36-32

KUPIE MIESZKANIE spółdzielcze, lub lokatorskie, może być do remontu, zadłużone, pomogę spłacić zadłużenie, bez pośredników, załatwiam formalności, postadam gotówkę. Wrocław, tel. 071/367-52-25, 0607/82-72-07

KUPIE MIESZKANIE 2- lub 3-pokojowe, własnościowe, o pow. do 80 m², spółdzielczo-własnościowe, w odł. do 50 km od Wrocławia, zadbane, dla 4-osobowej rodziny, z balkonem lub bez, media miejskie niekomunikacji, w cenie do 55.000 zł, płatne gotówką. Wrocław, tel. 0691/41-61-97

KUPIE MIESZKANIE kwaterekowe, lokatorskie lub zadłużone, chętnie do remontu, bez pośredników, stan obójtny lub zamienię na inne. Wrocław, tel. 0600/58-87-98

KUPIE MIESZKANIE, do remontu lub zadłużone, metraż i dzielnicą obójtne, płatne gotówką. Wrocław, tel. 071/780-87-87

AUTOSZYBY

Wrocław, ul. Żmigrodzka 75
tel. 352-75-38
0-601 725 182

KUPIE MIESZKANIE, kwaterekowe, lokatorskie, we Wrocławiu lub w innym mieście, może być zadłużone, do remontu, płatne gotówką. Wrocław, tel. 071/342-86-02

KUPIE MIESZKANIE własnościowe, do remontu lub do małego wykończenia, we Wrocławiu - do 130.000 zł. Wrocław, tel. 071/353-33-60, 0504/90-60-89

KUPIE MIESZKANIE, spółdzielcze, wojskowe lub zakładowe, może być zadłużone lub do remontu, we Wrocławiu, zapłaca gotówką. Wrocław, tel. 071/790-55-89 po godz. 20

KUPIE MIESZKANIE kwaterekowe, 2- lub 3-pokojowe, w starym budownictwie, może być zadłużone lub do remontu. Wrocław, tel. 0889/33-68-35

KUPIE MIESZKANIE 1-lub 2-pokojowe, w centrum Wrocławia, bez pośredników. Wrocław, tel. 071/321-21-91, 0503/33-36-32

KUPIE MIESZKANIE spółdzielcze, lub lokatorskie, może być do remontu, zadłużone, pomogę spłacić zadłużenie, bez pośredników, załatwiam formalności, postadam gotówkę. Wrocław, tel. 071/367-52-25, 0607/82-72-07

KUPIE MIESZKANIE 2- lub 3-pokojowe, własnościowe, o pow. do 80 m², spółdzielczo-własnościowe, w odł. do 50 km od Wrocławia, zadbane, dla 4-osobowej rodziny, z balkonem lub bez, media miejskie niekomunikacji, w cenie do 55.000 zł, płatne gotówką. Wrocław, tel. 0691/41-61-97

KUPIE MIESZKANIE kwaterekowe, lokatorskie lub zadłużone, chętnie do remontu, bez pośredników, stan obójtny lub zamienię na inne. Wrocław, tel. 0600/58-87-98

KUPIE MIESZKANIE, do remontu lub zadłużone, metraż i dzielnicą obójtne, płatne gotówką. Wrocław, tel. 071/780-87-87

SZYBY SAMOCHODOWE

www.szybysamochodowe.pl
WROCLAW, Żmigrodzka 81, tel. 071/352-96-91, 0-602 289 787
WROCLAW, ul. Torowa 80 (b. ul. Buforowej), tel. 071/377-30-118
WROCLAW, ul. Czajkowskiego 11/13, tel. 071/325-57-21

MIESZKANIE 2-POKOJOWE własnościowe, bezczynszowe, kuchnia, przedpokój + pokój na poddaszu, podpiwniczone, pow. 48 m² - 50 000 zł. Wrocław, tel. 071/749-57-12, 0600/22-48-02

MIESZKANIE 2-POKOJOWE, pow. 51,2 m² (w tym użytk. 47,8 m²), w budynku 2-piętrowym, wybudowanym w 2000 r., na Żemikach, balkon, piwnica, telefon, Internet, nowe panele i kafelki, zabudowany przedpokój, meble kuchenne, rolety zewnętrzne, ładna, cicha okolica - 149.000 zł. Wrocław, tel. 071/351-81-48, 0607/64-85-37

MIESZKANIE 2-POKOJOWE, Wrocław-Popowice, pow. 42 m², spółdzielczo-lokatorskie na 3 piętrze, rozkładowe, WC, łazienka, kuchnia o pow. 8 m² z oknem, mozaika, balkon - 115.000 zł. Wrocław, tel. 071/342-86-02, 0501/45-31-02

MIESZKANIE 2-POKOJOWE, pow. 50 m², na 12 piętrze w 16-piętrowej płombie z cegły (rok budowy 1995), tytu stypu, nierozkładowe, luksusowe, wok „Astry”, bez pośredników - 118.000 zł (cena ostateczna). Wrocław, tel. 0503/94-24-25

MIESZKANIE 2-POKOJOWE spółdzielczo-własnościowe, we Wrocławiu, przy ul. Kościuski (na wysokości ul. Zgodnej), wplombie, pow. 49 m², loggia, na 3 piętrze, rozkładowe, ciepła, ciche (od podwórka), jasna kuchnia, łazienka z WC, przedpokój, liczniki wody, podzielniki ciepła, łącząc internetowe, komórka na strychu bez pośredników - 135.000 zł + nomatyw. Wrocław, tel. 0602/17-33-45

MIESZKANIE 2-POKOJOWE własnościowe, 43 m², przy ul. Serwickiej, kuchnia, łazienka, telefon, WC, 3 p., hipoleka - 115.000 zł. Wrocław, tel. 0504/53-42-70

MIESZKANIE 2-POKOJOWE spółdzielczo-własnościowe, balkon, jasna kuchnia, łazienka, piwnica, bez pośredników, do zamieszkania od zaraz - 105.000 zł. Wrocław, tel. 071/792-63-38, 0692/66-32-96

MIESZKANIE 2-POKOJOWE, we Wrocławiu, na os. Szczepin, przy ul. Kruszwickiej, o pow. 39 m², na 4. piętrze, balkon, winda, bez pośredników, do zamieszkania od zaraz - 110.000 zł. Wrocław, tel. 0605/33-95-05

MIESZKANIE 2-POKOJOWE, pow. 59 m², na 3. piętrze w budynku 6-piętrowym, plomba, w okolicy Rynku, Internet, TV, kablówka, mozaika parkietowa, kafelki, duży balkon, zabudowa, rozkładowe - 189.000 zł. Wrocław, tel. 071/328-81-71, 0602/55-97-95

MIESZKANIE 2-POKOJOWE spółdzielczo-własnościowe, pow. 34 m², balkon, na Różance, na 9. piętrze, w budynku 10 piętrowym, jasna kuchnia, po remoncie kapitałnym, nowe okna, drzwi, podłogi, nowa inst. wodn. i gazowa, gładzie, podwieszane sufity, szafy systemowe, zabudowa kuchenna Vega, sprzęt AGD - 132.000 zł. Wrocław, tel. 071/327-43-52, 0887/37-47-00

MIESZKANIE 2-POKOJOWE, prawie w centrum, możliwość zapłaty w trzech ratach - 145.000 zł. Wrocław, tel. 071/355-98-83

MIESZKANIE 2-POKOJOWE własnościowe, 34 m², we Wrocławiu, na Krzykach, bez pośredników - 135.000 zł. Wrocław, tel. 0507/10-92-34

MIESZKANIE 2-POKOJOWE, w systemie TBS, pow. 41 m², umiłowana kuchnia, 2 piwnice, okna plastikowe z roletami - 60.000 zł. Wrocław, tel. 0508/20-36-08

MIESZKANIE 2-POKOJOWE, pow. 40 m², na Gaju (dzielnica Krzyki), 11. piętro (ostatnie), winda, ładna klatka schodowa, kuchnia z oknem, żaluzje, parkiety, podwójne drzwi, blisko ośrodki zdrowia i sportu - 106.000 zł. Wrocław, tel. 0888/13-66-66

MIESZKANIE 2-POKOJOWE, pow. 47 m², księga wieczysta, w kamienicy w Śródmieściu - 135.000 zł. Wrocław, tel. 071/355-07-72, 0600/64-56-10

MIESZKANIE 2-POKOJOWE, we Wrocławiu, na osiedlu Żemiki, pow. 51,5 m², pow. użytkowa 47,8 m², 2 p., za skosami, balkon, piwnica, telefon, Internet, gładzie, panele, kafele, zabudowany przedpokój, kuchnia z meblami na wymiar, rolety zewnętrzne, cicha i zielona okolica - 149.000 zł. Wrocław, tel. 071/351-81-48, 0607/64-85-37

MIESZKANIE 2-POKOJOWE, pow. 42 m², we Wrocławiu, przy ul. Kielczowskiej, na II piętrze, w budynku 4-piętrowym, nowe okna, parkiety i glazura, umiłowana kuchnia (z lodówką i kuchenką), bezpośredni i szybki dojazd do centrum - 115.000 zł. Wrocław, tel. 071/345-63-99, 0606/81-31-20

MIESZKANIE 2-POKOJOWE własnościowe, w Ząbkowicach Śl., pow. 61 m², na 4. piętrze, bezczynszowe, budynek 4-letni, komfortowe - 103.000 zł. Ząbkowice Śląskie, tel. 074/810-03-78, 0601/43-57-83

MIESZKANIE 2-POKOJOWE własnościowe, o pow. 43 m², kuchnia, łazienka, wysoki parter, wszystkie media, piwnica - 55.000 zł. Zary, tel. 068/363-89-69, 0692/21-08-87

MIESZKANIE 2-POKOJOWE własnościowe, do remontu o pow. 63,2 m², łazienka, WC, korytarz - 17.000 zł. Żelazno, tel. 074/811-42-57, 0695/49-90-29

● **MIESZKANIE 3-POKOJOWE**, ul. Hallera, 64,5 m², na 2. piętrze, balkon, rozkładowe, dwustronne - 162.000 zł. BN KONTAKT, tel. 071/336-44-66, 0601/72-37-37 N01216754

● **MIESZKANIE 3-POKOJOWE**, Olawa, blisko dworca PKP, 49 m², na 6. piętrze, media miejskie, loggia - 87.000 zł. BN KONTAKT, tel. 071/336-44-66, 0601/72-37-37 N01216764

○ **MIESZKANIE 3-POKOJOWE**, w Prusicach, 27 km od Wrocławia, 3 piętro, pow. 62 m², komfortowe, z całym wyposażeniem, kuchnia z barkiem, sprzęt AGD, lustrzane szafy, nowe okna, sypialnia, do zamieszkania od zaraz, duży balkon - 95.000 zł. Prusice, powiat trzebnicki, tel. 071/312-63-66, 0508/67-08-05 W82007104



OGŁOSZENIA DROBNE NA TELEFON

Biuro we Wrocławiu - 071/346-94-44
pon.-pt. w godz. 6.00-18.30, sob. 8.00-14.00
fax 071/346-94-46

BIURA WSPÓŁPRACUJĄCE Z REDAKCJĄ:

- w Lesznie 065/520-73-46, 0-605 828 424 pn.-sob. do godz. 19.00
- w Opolu 077/441-35-30/31, fax 077/441-35-32 pon.-pt. w godz. 8.30-17.30
- w Trzebnicy 071/312-02-06 pon.-pt. w godz. 10.00-17.00, sob. 9.00-13.00
- w Zielonej Górze 068/327-02-75 pon.-pt. w godz. 8.00-16.00, sob. 8.00-14.00

MIESZKANIE 3-POKOJOWE, w Głogowie, pow. 51 m², w nowym budownictwie, balkon, jasna kuchnia - 45.000 zł. Tel. 0501/45-31-02

MIESZKANIE 3-POKOJOWE własnościowe, pow. 63,2 m², na 4. piętrze, duża kuchnia z oknem, 2 balkony, piwnica, bardzo słoneczne i ciepłe, bez zadłużeń - 70.000 zł. Tel. 0602/72-84-89

MIESZKANIE 3-POKOJOWE własnościowe, pow. 57 m², umiłowana kuchnia, w Brzegu Dolnym, stan b. dobry - 78.000 zł. Brzeg Dolny, tel. 0602/68-06-38

MIESZKANIE 3-POKOJOWE własnościowe, w Dzierżoniowie, pow. 67 m², bezczynszowe, kuchnia, łazienka, taras, c.o. gazowe, kafelki, boazeria, osobne wejście + ogródek i działka - 83.000 zł. Dzierżonów, tel. 074/832-09-09

MIESZKANIE 3-POKOJOWE spółdzielczo-własnościowe, o pow. 60 m², 1. piętro, w Jelczu-Laskowicach, rozkładowe, pełne wyposażenie kuchni, liczniki, ciepła woda, zabudowany przedpokój, kafelki, duży balkon, telefon - 110.000 zł. Jelcz-Laskowice, tel. 071/318-40-26

MIESZKANIE 3-POKOJOWE, w starym budownictwie, w Kamieńcu Ząbkowickim, o pow. 60 m², c.o. osobne wejście, ogródek, po remoncie, blisko gódr - 47.000 zł. Kamieniec Ząbkowicki, tel. 074/817-38-03 po godz. 18, 0609/75-88-05

MIESZKANIE 3-POKOJOWE własnościowe, w Karpaczu, pow. 69 m² - 150.000 zł. Karpacz, tel. 075/761-96-64, 0609/05-56-00

MIESZKANIE 3-POKOJOWE, pow. 50 m², na 3. piętrze, w Kłodzku - 75.000 zł. Kłodzko, tel. 074/647-16-88

MIESZKANIE 3-POKOJOWE, 59 m², bezczynszowe, po remoncie kapitałnym, CO gazowe, salon z aneksem kuchennym i kominem, okna plastikowe, glazura, panele, posessa ogródkowa - 89.000 zł. Krosnowice, powiat kłodzki, tel. 074/868-25-39

MIESZKANIE 3-POKOJOWE, w Kudowie Zdroju, pow. 64 m², w centrum, piękny widok, miła, spokojna okolica, we wszystkich pokojach parkiety, WC, łazienka i kuchnia w kafelkach, w przedpokoju terakota, WC i łazienka osobno, duży balkon, 2 piwnice, mieszkanie b. ciepłe, budynek ocieplony styropianem, bez pośredników - 1.700 zł/m². Kudowa Zdrój, tel. 074/868-35-11, 0807/25-35-34

MIESZKANIE 3-POKOJOWE, w Legnicy, nowe okna, 2 balkony - 89.000 zł. Legnica, tel. 0501/77-55-37

MIESZKANIE 3-POKOJOWE spółdzielczo-własnościowe, w Legnicy na osiedlu Piekary, o pow. 58 m², na 2. piętrze, nowe okna plastikowe i drzwi wewnętrzne, szafy wnękowe, parkiety, piwnica, balkon, działka - 85.000 zł. Legnica, tel. 0601/56-11-42

MIESZKANIE 3-POKOJOWE własnościowe, o pow. 63 m², na 9. piętrze, kuchnia, łazienka, w.c., duży przedpokój, balkon, na os. Kopernika II - 75.000 zł. Legnica, tel. 076/722-45-03, 0605/85-64-93

MIESZKANIE 3-POKOJOWE własnościowe, pow. 57 m², komfortowe, apartamentowe, na 1. piętrze, z garażem - 140.000 zł. Leszno, tel. 0695/61-59-95

MIESZKANIE 3-POKOJOWE, kuchnia umiłowana ze sprzętem, pow. 55 m², własne ogrzewanie, niski koszt, garaż na dole - 188.000 zł. Lubin, tel. 0602/38-15-84

MIESZKANIE 3-POKOJOWE własnościowe, w Lubinie na osiedlu Przylesie, po remoncie kapitałnym - 97.000 zł. Lubin, tel. 076/849-10-01

MIESZKANIE 3-POKOJOWE własnościowe, w Lubinie, o pow. 60 m², na 2. piętrze, nowe okna (drewniane), luksusowo wykończony, indywidualny projekt wnętrza - 105.000 zł. Lubin, tel. 076/846-17-82, 0603/57-56-75

MIESZKANIE 3-POKOJOWE własnościowe, nowe, 48 m², w Pastuchowie, balkon, kuchnia, WC, ogródek, łazienka - 49.000 zł. Miętków, tel. 071/316-90-92

MIESZKANIE 3-POKOJOWE własnościowe, o pow. 84 m², księga wieczysta, bezczynszowe, komfortowe, w Domaszowicach, powiat Namysłów, działka - 55.000 zł. Namysłów, tel. 0693/86-42-39

MIESZKANIE 3-POKOJOWE własnościowe, pow. 80 m², łazienka, CO gazowe, 1. piętro, balkon, bezczynszowe, w Olszynie koło Lubania - 85.000 zł. Olszyna, tel. 075/721-25-40

MIESZKANIE 3-POKOJOWE, w miejscowości Prochowice, pow. 58,5 m², w bloku, na 1. piętrze, 17 km od Legnicy i Lubina - 65.000 zł. Prochowice, tel. 076/858-40-41 po godz. 18, 0888/07-89-82

MIESZKANIE 3-POKOJOWE, w Prusicach, 30 km od Wrocławia, III piętro, 62 m², z całym wyposażeniem, komfortowe, do zamieszkania od zaraz - 95.000 zł. Prusice, tel. 071/312-63-66

zamieszkania od zaraz - 95.000 zł. Prusice, tel. 071/312-63-66, 0508/67-08-05

MIESZKANIE 3-POKOJOWE, 47 m², na 3. piętrze, w miejscowości wycypczynkowej, sklepy, poczta, komunikacja PKS, PKP + prywatna (busy) oraz przewozy pracownicze, zwirownia, ośrodki wycypczynkowe, lasy, mikroklimat - 37.000 zł. Rokłki, powiat legnicki, tel. 0608/25-88-72

MIESZKANIE 3-POKOJOWE własnościowe, pow. 58 m², kuchnia, bezczynszowe - 58.000 zł. Rudna, tel. 076/840-85-36 do godz. 20

MIESZKANIE 3-POKOJOWE, na wsi, w Sądorzycach, w okolicy Milicza, pow. 91 m², kuchnia, łazienka, piwnica, 2 wejścia, budynki gosp. garaż, ogródek, spokojna okolica, blisko lasy i stawy - 45.000 zł. Sądorzycy, powiat oleśnicki, tel. 0691/78-65-29

MIESZKANIE 3-POKOJOWE własnościowe, pow. 64 m², rozkładowe, balkon, wysoki standard - 77.000 zł. Syców, powiat oleśnicki, tel. 0608/30-60-33

MIESZKANIE 3-POKOJOWE, bezczynszowe, w Trzebnicy, pow. 74 m², parter, kominek, CO węglowo-gazowe, księga wieczysta, ogród - 120.000 zł. Trzebnica, tel. 071/387-05-01, 0606/34-63-14

MIESZKANIE 3-POKOJOWE własnościowe, 62,5 m², parter, panele, okna plastikowe, z garażem - 49.000 zł lub zamienie na mieszkanie w Lubinie. Wiechlice, tel. 068/376-70-53, 0504/03-86-85

MIESZKANIE 3-POKOJOWE własnościowe, pełne wyposażenie, garaż, na parterze, pow. 56 m², na osiedlu w Wojborzu koło Kłodzka - 55.000 zł. Wojbórz, powiat kłodzki, tel. 0605/74-59-47

MIESZKANIE 3-POKOJOWE, pow. 64 m², na Żemikach, balkon, 1. piętro, w niskim budownictwie, CO - 188.000 zł. Wrocław, tel. 0501/15-38-20

MIESZKANIE 3-POKOJOWE, w Legnicy, pow. 64 m², na 2. piętrze, przy ul. Gajowickiej, czyste, zadbane - 68.000 zł. Wrocław, tel. 071/787-24-06, 0501/45-31-02

MIESZKANIE 3-POKOJOWE własnościowe, przy ul. Orzechowej, pow. 63 m², na IV piętrze, duży balkon, kuchnia, łazienka, w.c. - 160.000 zł. Wrocław, tel. 071/373-11-37, 0507/63-21-04

MIESZKANIE 3-POKOJOWE, w systemie TBS, we Wrocławiu (Karłowice), 74 m² + skosy (pow. łączna 84 m²), rozkładowe - 140.000 zł. Wrocław, tel. 0800/58-88-84

MIESZKANIE 3-POKOJOWE, 48 m², 1. piętro, w budynku 4-piętrowym, łazienka, księga wieczysta, we Wrocławiu, na Szczepinie, bez pośredników, rozkładowe - 137.000 zł. Wrocław, tel. 071/357-34-46, 0501/60-19-91

MIESZKANIE 3-POKOJOWE własnościowe, 120 m², okolice Uniwersytetu Wrocławskiego, w stylowej kamienicy, bardzo ładne, rozkładowe 2-stronne, słoneczne, balkon, kominek, duża jasna kuchnia (10 m²), pokoje 30, 30 i 25 m², wys. 3,6 m, łazienka i WC osobno, bezpośrednio - 2.100 zł/m². Wrocław, tel. 0896/69-90-19

MIESZKANIE 3-POKOJOWE, pow. 70 m², łazienka, przedpokój, prąd 2-linowy, bezczynszowe, w dworcu, na 1. piętrze, w miejscowości Biskupice k. Jordanowa Śl. od zaraz, plastikowe okna, gładzie - 38.000 zł. Wrocław, tel. 0508/13-90-88

MIESZKANIE 3-POKOJOWE spółdzielczo-własnościowe, pow. 90 m², przy ul. Powstańców Śląskich, 2-pokojowe, komfortowe, garaż - 255.000 zł lub zamienie na 1-pokojowe z dopłatą. Wrocław, tel. 0602/29-50-80

MIESZKANIE 3-POKOJOWE, pow. 62 m², przy ul. Królewskiej, we Wrocławiu, na 4. piętrze, w budynku 4-piętrowym - 145.000 zł. Wrocław, tel. 071/324-24-55

MIESZKANIE 3-POKOJOWE, we Wrocławiu, na Krzykach, okolice Parku Południowego, 54 m², rozkładowe - 160.000 zł. Wrocław, tel. 0509/43-00-21

MASZ 25-50 LAT
wyszktałenie wyższe, średnie
lub
chcesz zarobić
lub
dorobić 1500 zł
dzwoń 609 222 713

MIESZKANIE 3-POKOJOWE, pow. 100 m², na Krzykach, 1. piętro, duży balkon, rozkładowe, w budynku z cegły, czynsz 220 zł/mies., niska zabudowa, jasna kuchnia, po remoncie, dębowe podłogi, podwieszane sufity, kafele, CO gazowe, - 170.000 zł lub zamienie na mniejsze z dopłatą. Wrocław, tel. 0600/58-87-98

MIESZKANIE 3-POKOJOWE, w ponieckim budynku z 1938 r., starych, kuchnia, 1. piętro, pow. 75 m², działka przynormalna + ogródek, media miejskie - 200.000 zł. Wrocław, tel. 071/349-22-30, 0693/61-82-36

MIESZKANIE 3-POKOJOWE, w Szczepanowie k. Środy Śląskiej, 75 m², garaż, na parterze, w bloku 1-piętrowym, nowe, kuchnia wyposażona w meble i sprzęt AGD, pełne umiłowanie, b. ładne - 99.000 zł. Wrocław, tel. 071/787-87-92, 0509/40-07-24

MIESZKANIE 3-POKOJOWE, we Wrocławiu, przy ul. Sułowskiej, bezczynszowe, pow. 90 m², na poddaszu, w budynku 3-rodzinnym, wraz z działką budowlano-ogrodową o pow. 235 m² - 115.000 zł. Wrocław, tel. 0506/45-72-00

ODSZKODOWANIA
MASZ PROBLEMY Z UZYSKANIEM ODSZKODOWANIA LUB ZADOŚCUCZYNIENIA?
PROWADZIMY SPRAWY DO 10 LAT WSTECZ! BEZ WSTĘPNYCH OPŁAT!
Dolnośląskie Centrum Dochodzenia Odszkodowań dcdco@odszkodowania.com.pl
pl. Nowy Targ 28 pok. 106, 50-141 Wrocław tel./fax (0-71) 342-14-32
pl. Piastów 9 56-416 Twardogóra tel. (0-71) 315-06-59 OP031328

MIESZKANIE 3-POKOJOWE, pow. 61 m², nowe, parter z ogrodem, garaż, b. dobra lokalizacja we Wrocławiu 3 100 zł/m². Wrocław, tel. 071/336-80-20, 0504/10-38-22

MIESZKANIE 3-POKOJOWE spółdzielczo-własnościowe, pow. 45 m², duży balkon + pomieszczenie gospodarcze, na os. Szczepin - Stare Miasto, po remoncie, po wymianie stolarki, instalacja wodno-kanalizacyjnej i urządzeń sanitarnych - 145.000 zł. Wrocław, tel. 071/355-89-95

MIESZKANIE 3-POKOJOWE, na Krzykach, pow. 54 m² - 180.000 zł. Wrocław, tel. 071/373-29-38

MIESZKANIE 3-POKOJOWE, pow. 64 m², niskie opłaty, lokalna kolonijna, na 1. piętrze, w budynku 2-piętrowym z 1998 r., przy ul. Kiemliczów, na Żemikach - 188.000 zł. Wrocław, tel. 0501/15-36-20

MIESZKANIE 3-POKOJOWE, pow. 79,3 m², na 1. piętrze, bez pośredników, na Krzykach - 268.000 zł. Wrocław, tel. 071/787-31-29

MIESZKANIE 3-POKOJOWE własnościowe, na wsi, pow. 60 m², kuchnia, łazienka, balkon, okna PCV, CO, piwnica, garaż - 75.000 zł. Zaborów, powiat lubiński, tel. 0661/66-06-78

MIESZKANIE 3-POKOJOWE własnościowe, 100 m² z garażem i ogrodzeniem, 613 m², w Głogowie - 125.000 zł. Zawada, powiat zielonogórski, tel. 0502/36-19-82, 0600/44-27-84

MIESZKANIE 3-POKOJOWE własnościowe, w Zgorzelcu, pow. 55 m², na 8. piętrze - 55.000 zł. Zgorzelec, tel. 075/775-65-87

UNIWER AUTO
KUPI KAŻDE AUTO
Dzwoń całą dobę - tel. 071/311-71-93, 0-501 403 135 OP033783
Gotówka w 20 minut

142/04

BEZPŁATNE OGŁOSZENIE DLA OSÓB PRYWATNYCH

Prosimy wypełnić DRUKOWANYMI LITERAMI UWAGA: nie zamieszczamy ogłoszeń bez ceny, z wyjątkiem ogłoszeń w rubrykach: kupię, zamiana i ogłoszeń dotyczących sprzedaży drobnych części.

przedam zamienię kupię

niepodbne skreślić

rodzaj pojazdu (osobowy, ciężarowy, motocykl, ciągnik rolniczy, inne pojazdy, części)

marka

model

rok produkcji

przebieg w tys. km

poj. i rodzaj silnika

kolor

opis

Inne przedmioty (podać nazwę, ewentualne przeznaczenie)

opis

opis

Adres:

imię i nazwisko

kod pocztowy

miejscowość

powiat

gmina

ulica

nr domu

województwo

DATA

PODPIS

WAŻNE! OBRÓTIENIE ZAMIEGIMY BEZPŁATNIE RÓWNIEM W INTERNECIE, JEŚLI NA KUPONIE BĘDZIE PODANE WJEWÓDZTWO

POTWIERDZENIE PRZYJĘCIA KUPONU (niebieskie pola wypełnia redakcja)

OGŁOSZENIA w gazecie i w internecie ze zdjęciami <http://wkz.autogiolda.com.pl>
Zdjęcia wykonujemy **bezpłatnie** (w siedzibie firmy). Koszt emisji: **14 zł za 28 dni w internecie**.
Szczegóły informacji: pop.pl - Internetowe Systemy Siciowe, ul. Tęczowa 57, Wrocław, tel. 071/781-71-22

AUTO SZYBY

sprzedaż montaż naprawa przyciemnianie



KALISZ
ul. Wrocławska 53, tel. 062/766-85-20

ŚWIDNICA
os. Słotwina 90, tel. 074/856-55-62

WAŁBRZYCH
aleja Podwale 1, tel. 074/843-16-14

WROCLAW
ul. Robotnicza 40B, tel. 071/359-16-03

www.jaan.com.pl

MIESZKANIE 3-POKOJOWE spółdzielczo-własnościowe, kuchnia, łazienka, WC, balkon, na 2. piętrze - 80.000 zł Złoty, tel. 069/196-99-56

MIESZKANIE 4-POKOJOWE, III piętro, ocieplony blok - 65.000 zł, Brzeg Dolny, tel. 071/361-29-29

MIESZKANIE 4-POKOJOWE, w Darłowie, pow. 55 m² - 80.000 zł, Darłówko, tel. 091/431-46-14, 0609/57-32-30

MIESZKANIE 4-POKOJOWE własnościowe, w Jeliczu-Laskowicach, pow. 72 m², na 1. piętrze, duży balkon - 98.000 zł, Jelicz-Laskowice, tel. 071/318-80-25 do godz. 18, 071/318-21-69

MIESZKANIE 4-POKOJOWE, o pow. 84 m², w Jeliczu-Laskowicach, wysoki parter, duży balkon, kuchnia z jadalnią o pow. 16 m², 2 przedpokoje, ciekawy rozkład, atrakcyjna lokalizacja, po remoncie - 126.000 zł, Jelicz-Laskowice, tel. 071/318-16-56, 0607/65-25-61

MIESZKANIE 4-POKOJOWE spółdzielczo-własnościowe, w Trzebnicy, przy drodze A-4, 60 km od Zgorzelca, 60 km od Olszyny, na 1. piętrze, piwnica, 2 balkony, słoneczne, zadbane, media, TV kablowa, telefon, atrakcyjna lokalizacja - 52.000 zł, Trzebień, tel. 075/38-51-28, 0602/43-25-44

MIESZKANIE 4-POKOJOWE, 1999 r., pow. 82 m², 2-piętrowe, na Klecinie, komfortowe, kuchnia wyposażona, sprzęt AGD, jadalnia, łazienka, salon, balkon, gabinet, 3 sypialnie, pomieszczenie gospodarcze - 310.000 zł, Wrocław, tel. 071/333-78-39, 0608/69-78-04

MIESZKANIE 4-POKOJOWE, dwupoziomowe, w piombie z 1992 r., przy ul. Krasińskiego - 210.000 zł, Wrocław, tel. 071/342-05-59, 0601/77-48-52

MIESZKANIE 4-POKOJOWE własnościowe, o nisza, pow. 105,47 m², jasne, słoneczne, w zabytkowej kamienicy, III piętro, dobra lokalizacja, blisko centrum, dzielnica Krzyki - 240.000 zł, Wrocław, tel. 0507/19-24-29

MIESZKANIE 4-POKOJOWE, własnościowe, w centrum Zagania, przy ul. Libelta, pow. 56,5 m², I piętro - 65.000 zł, Zagania, tel. 0603/89-46-10

MIESZKANIE 5-POKOJOWE, w Polkowicach, pow. 86 m² - 120.000 zł, Polkowice, tel. 076/749-98-85

MIESZKANIE 5-POKOJOWE, na Krzykach, apartamentowe, w domu czteropiętrowym, 2-piętrowe, pow. 188 m², salon, 2 łazienki, pomieszczenie 35 m², 2 tarasy, stych, wysokość 270 cm, kuchnia wyposażona, garaż podziemny, miejsce parkingowe, ogrodzone - 675.000 zł, Wrocław, tel. 051/62-31-41

MIESZKANIE 6-POKOJOWE, 170 m², w Jaworze, w starym budownictwie, 2 balkony, własne ogrzewanie, działka przysiadkowa, 2 piwnice, słoneczne - 170.000 zł, Jawor, tel. 076/870-16-26, 076/871-03-52

MLN, zbożowy, czynnny oraz działka o pow. 0,30 ha, z możliwością rozbudowy - 120.000 zł, Strzelin, tel. 0509/27-80-46

● **NIERUCHOMOŚĆ**, położona we Wrocławiu-Leśnicy, składająca się z działki o pow. 3878 m² i budynku o kubaturze 6681 m³, 2-kondygnacyjny, pow. użytk. 2375 m², wyposażonego w dźwig towarowo-osobowy. Cena do uzgodnienia. Tel. 071/349-38-15 W80021874

● **NIERUCHOMOŚĆ** - 2 hale po 2100 m², pomieszczenia socjalne 600 m², grunt 1,77 ha, przeznaczony na każdą działalność, własne ujęcie wody i trafostacja, sprzedam, wynajmę lub przyjmę inne propozycje, 9 km od centrum Wrocławia - 1.300.000 zł. Tel. 0691/69-27-70, 0601/70-87-35 W01213664

PARTER DOMU, w Długolepcu, pow. 100 m², 4 pokoje, kuchnia, łazienka, przedpokój, weranda, piwnica, kotłownia, stych, działka 713 m², ogród, atrakcyjna lokalizacja - 175.000 zł, Długoleś, tel. 071/315-21-51, 0600/34-22-96

PARTER DOMU, poniemieckiego, w Miłoszycach, pow. 100 m², 3 pokoje, kuchnia, kotłownia, łazienka, ogród - 80.000 zł, Miłoszyce, powiat olawski, tel. 0694/22-93-57

PAWILON GASTRONOMICZNY, pow. 10 m², z lokalizacją, przyniesiony, stan bardzo dobry - 4.200 zł lub zamienię, Brzeg Dolny, tel. 071/319-51-08, 0606/14-23-93

PAWILON GASTRONOMICZNY, do remontu, pow. 390 m², pow. działki 1873 m², własnościowa, przylega do autostrady A4, Szczyńska k. Bolesławca - 70.000 zł, Wrocław, tel. 071/784-86-56, 0503/16-57-43 (zdjęcia do tej oferty można zobaczyć w internecie pod numerem - AM0073 http://wkz.autogielda.com.pl)

PAWILON HANDLOWO-USŁUGOWY, pow. 62 m², osiedle Przyłesie, możliwość rozbudowy, dostępne wszystkie media - 90.000 zł, Lubin, tel. 0601/58-41-08

PAWILON HANDLOWO-USŁUGOWY, w Obornikach Śl., o pow. 192 m², na własnościowej działce o pow. 871 m², wszystkie media, telefon, własny parking, atrakcyjna lokalizacja, na każdą działalność gosp., możliwość dowolnej aranżacji, odbiór sanepidu - 170.000 zł, Oborniki Śląskie, powiat trzebnicki, tel. 0504/82-59-96, 0504/82-59-90

PAWILON HANDLOWY, pow. 9 m², typ Yugo, z wyposażeniem, odbiór sanepidu, może służyć jako „sluzbówka”, altanka - 3.000 zł, Bolesławiec, tel. 0509/05-67-37

PAWILON HANDLOWY OBORNICKI, biały z czerwonym dachem, 8x5 m, żaluzje antywłamaniowe, 3 okna + drzwi - 7.500 zł, Kłodzko, tel. 074/867-45-18, 074/811-83-66

PAWILON HANDLOWY, przenośny, wym. 8x6,30 m, z możliwością adaptacji na altankę lub domek letniskowy - 8.000 zł, Koźmin Wielkopolski, powiat krotoszyński, tel. 0605/08-50-66

PAWILON HANDLOWY METALPLAST, z lokalizacją, pow. 50 m², klimatyzacja, alarm, ubezpieczenie - 28.000 zł, Sieradz, tel. 0506/03-73-65

PAWILON HANDLOWY, typu „Wieruszów”, o pow. 17 m², fabryczny, na każdą działalność, plastikowe okna i drzwi, szybki podwójnie wmontowane, estetyczny wygląd, inst. el., nadaje się również na poczęstok, biuro, ocieplony, rozbierny na dwie części, z wejściem do środka - 7.300 zł, Strzegom, powiat świdnicki, tel. 074/649-16-38 w godz. 19.30-21.30, 0661/49-38-84

PAWILON HANDLOWY NAMYSŁÓW, pow. 27 m², z lokalizacją beztermową (Wrocław-Brochów), niskie opłaty, w.c., inst. elektr., po remoncie, na dowolną działalność - 25.000 zł, Wrocław, tel. 0503/31-63-57

PAWILON HANDLOWY, z płyt warstwowych PW-8, pow. 56 m², przenośny - 16.000 zł, Ząbkowice Śląskie, tel. 0603/70-33-42

PAWILONY HANDLOWE - podpiwniczone, pow. 60 m² - 98.000 zł, pjalnia piwa, pow. 120 m² - 120.000 zł lub wynajmę, Lubin, tel. 0888/02-16-71

PENSJONAT, w Kolorze, prosperujący, całoroczny, od 26-40 miejsc noclegowych + apartament 3-pokojowy - 679.000 zł, Kolorze, tel. 0509/33-70-98

PENSJONAT, w Świeradów Zdroju, blisko centrum, pod lasem, 26 miejsc, na działce 6700 m², możliwość rozbudowy - 520.000 zł, Świeradów Zdrój, powiat lubuski, tel. 0601/76-68-36

PIEKARNIA, wolno stojąca, spełniająca wymogi UE, pow. 240 m², ciągła produkcja i sieć odbiorców, centrum Świebodzic - 1.200 zł/m², Świebodzice, tel. 074/854-05-11 po godz. 20

POŁOWA DOMU na wsi, do częściowego remontu, wszystkie media - 35.000 zł, Brzeg, tel. 077/412-32-23, 0602/18-69-47

POŁOWA DOMU, po byłym młynie, wszystkie media, działka siedliskowa około 20 a, atrakcyjna lokalizacja, przy trasie Brzeg Dolny-Wrocław - 50.000 zł lub wydzierżawie, Brzeg Dolny, powiat wołowski, tel. 071/319-84-25 po godz. 22

POŁOWA DOMU poniemieckiego (parter), 2 kuchnie, 3 pokoje + zabudowania gospodarcze, do remontu, w miejscowości Palatka gm. Gromadka - 15.000 zł, Czernica, powiat wrocławski, tel. 071/318-00-74, 0601/15-26-95

POŁOWA DOMU, bezczynszowa, CO gazowe, 63 m², poddasze 40 m², działka 3 a - 89.000 zł, Kłodzko, tel. 074/867-15-82

POŁOWA DOMU, poniemieckiego, pow. 140 m², piętrowa, do remontu, działka 13 arów, budynek gospodarczy, ogród, osobne wejście, księga wieczysta, 13 km od Lubina - 85.000 zł, Lubin, tel. 0693/83-38-30

POŁOWA DOMU poniemieckiego, pow. 110 m², działka 5 a, w centrum, garaż + budynek gosp. - 80.000 zł, Miłoszyce, tel. 071/318-46-51, 0694/22-93-57

POŁOWA DOMU, w zabudowie bliźniaczej, pow. 318 m², 3-piętrowa, działka 3 ary, garaż, piwnica, kotłownia, CO, w okolicy centrum Nowej Rudy, na osiedlu domków jednorodzinnych - 180.000 zł, Nowa Ruda, tel. 074/872-44-62

POŁOWA DOMU w zabudowie bliźniaczej, poniemiecki, w cichej dzielnicy Wotowa, pow. 70 m², działka 6,5 a, po remoncie kapitalnym, do zamieszkania od zaraz, ogrzewanie gazowe i węgiel - 160.000 zł, Wotów, tel. 0605/27-08-88

POŁOWA DOMU w zabudowie bliźniaczej, na Biskupinie, 120/400 m², do remontu - 390.000 zł, Wrocław, tel. 0601/08-44-66

POŁOWA DOMU poniemieckiego, 2 osobne mieszkania + ogród, w Obornikach Śląskich - 280.000 zł, Wrocław, tel. 071/367-89-12, 0602/11-56-17

POŁOWA DOMU na wsi, 30 km od Wrocławia, przedwojenny, pow. 90 m², działka 7 arów, c.o., osobne wejście do kotłowni, pomieszczenie gospodarcze, łazienka, w okolicy lasy i staw, bez pośredników - 120.000 zł, Wrocław, tel. 071/354-55-74, 0895/46-88-76

POŁOWA DOMU w zabudowie bliźniaczej, na Gądowie, ul. Kwiska, rozbudowany, pow. ok. 400 m², 8 pokoi, 3 łazienki, 2 garaże, ocieplony, nowe ogrzewanie gazowe (piec Viessmann), okna z PCV z roletami - 680.000 zł, Wrocław, tel. 0602/77-09-04

POŁOWA DOMU, wili, na Biskupinie, I piętro, pow. 95 m² - 380.000 zł, Wrocław, tel. 0509/12-69-59, 0509/03-11-83

POMIESZCZENIE MAGAZYNOWE, pow. 420 m², w centrum Legnicy - 250.000 zł, Legnica, tel. 076/862-85-51, 0509/54-71-85

POMIESZCZENIE USŁUGOWE, do remontu, pow. 300 m², działka 15 a, w Brzegu, wszystkie media - 80.000 zł, Brzeg, tel. 0888/31-87-18

● **POSZUKUJĘ DO WYNAJĘCIA** mieszkania, pokoju, we Wrocławiu, plinia. BN FILAR, Wrocław, ul. Kościuski 64/2, tel. 071/789-57-10, 0504/35-82-51 N01137204

● **POSZUKUJĘ DO WYNAJĘCIA** mieszkania, pokoju, BN KAMEX, tel. 071/322-85-07 N01125064

POSZUKUJĘ DO WYNAJĘCIA HALLI, do 300 m², w Czemnie, Czernica, tel. 071/315-39-71, 0601/71-99-18

POSZUKUJĘ DO WYNAJĘCIA mieszkania 1-pokojowego, w okolicy os. Piaskowa Góra, Podzamcze, Lagiewniki, tel. 0606/25-43-60, 071/393-97-10

POSZUKUJĘ DO WYNAJĘCIA lokalu, biurowego, we Wrocławiu, do 500 zł, Oleśnica, tel. 0601/66-56-45

POSZUKUJĘ DO WYNAJĘCIA mieszkania, os. Oporów, do 800 zł/mies, bez dodatkowych opłat, Wrocław, tel. 0507/84-00-43

POSZUKUJĘ DO WYNAJĘCIA lokalu, na salonik prasowy, pow. ok. 25-30 m², we Wrocławiu, Wrocław, tel. 0606/16-68-04

POSZUKUJĘ DO WYNAJĘCIA lokalu, na kwamiery lub sklep z odzieżą używaną, Wrocław, tel. 8888/19-68-66, 0888/22-98-17

POSZUKUJĘ DO WYNAJĘCIA lokalu lub mieszkania na gabinet i masażu, chętnie po przychodni, salonium itp., Wrocław, tel. 071/796-33-07, 0507/21-19-20

POSZUKUJĘ DO WYNAJĘCIA lokalu, we Wrocławiu, na stoisko piekarniczo-cukiernicze, Wrocław, tel. 0501/22-15-15

POSZUKUJĘ DO WYNAJĘCIA pokoju lub mieszkania Wrocław, tel. 0601/78-88-13

POSZUKUJĘ DO WYNAJĘCIA mieszkania, 2-pokojowego, bez pośredników w okolicach Karłowic, Różanki, Kleczkowa, Szczytników, Zaczysa, dla osób pracujących z sprzętem AGD, Wrocław, tel. 0507/01-88-15

POSZUKUJĘ DO WYNAJĘCIA mieszkania 1-pokojowego, dla pary, pow. 30 m², może być bez mebli, w okolicy Borka - do 800 zł/mies, Wrocław, tel. 0501/93-22-46

POSZUKUJĘ DO WYNAJĘCIA mieszkania, we Wrocławiu, 3-pokojowego, balkon, pow. 80 m², w okolicy ul. Saperów - do 1.900 zł/mies, Wrocław, tel. 0503/30-81-54

POSZUKUJĘ DO WYNAJĘCIA mieszkania, 1- lub 2-pokojowego, we Wrocławiu lub okolicy - do 250 zł/mies, Wrocław, tel. 0604/41-16-60, 0607/15-54-71

POSZUKUJĘ DO WYNAJĘCIA lokalu, pawilonu lub kiosku handlowego, we Wrocławiu, z lokalizacją, może być na targowisku lub w hali targowej, Wrocław, tel. 071/321-67-74, 0606/11-53-90

POSZUKUJĘ DO WYNAJĘCIA lokalu na sklep, w dobrym punkcie, do 1.000 zł/mies, Wrocław, tel. 0607/06-96-16

POSZUKUJĘ DO WYNAJĘCIA POWIERZCHNI USŁUGOWEJ, w dobrym punkcie, Wrocław, tel. 071/795-70-85, 0889/41-93-15

POSZUKUJĘ DO WYNAJĘCIA lokalu, we Wrocławiu, pow. 50-60 m² - do 1.800 zł/mies, Wrocław, tel. 0509/55-07-19

POSZUKUJĘ DO WYNAJĘCIA mieszkania 2-pokojowego, we Wrocławiu, rozkładowe, możliwość dostępu do Internetu, zabiegane, w okolicy ul. Armii Krajowej, Wrocław, tel. 0600/34-09-96

POSZUKUJĘ DO WYNAJĘCIA mieszkania 3-pokojowego, 6-osobowego, dla studentek, umebłowanego, w okolicy centrum Wrocławia - do 1.600 zł/mies, Wrocław, tel. 0606/21-74-32

POSZUKUJĘ DO WYNAJĘCIA lokalu, na hurtownię motocykarską, we Wrocławiu, na Krzykach, ok. 200 m², z biurami, Wrocław, tel. 071/363-18-68

POSZUKUJĘ DO WYNAJĘCIA mieszkania, we Wrocławiu dla małżeństwa z dwójką dzieci, na dłużej, do 500 zł + opłaty, Wrocław, tel. 0504/35-85-95

POSZUKUJĘ DO WYNAJĘCIA mieszkania, we Wrocławiu, bez pośredników, może być do remontu, Wrocław, tel. 0888/13-66-63

POSZUKUJĘ DO WYNAJĘCIA mieszkania 1-pokojowego, lub 2-pokojowego, Wrocław, tel. 071/338-26-26, 0507/75-66-23

POSZUKUJĘ DO WYNAJĘCIA mieszkania, małżeństwo + 2 dzieci, zapiekujemy się mieszkaniem, poprowadzimy dom, pensjonat, gastronomię, praktyka, inne oferty, Wrocław, tel. 0888/18-68-88

PUB, w centrum Wrocławia, pow. 70 m², z wyposażeniem - 53.000 zł, Wrocław, tel. 071/324-93-17, 0506/19-20-01

RESTAURACJA, pow. 350 m², sala, zaplecze sanitariaty, komfortowa, wykończona, z wyposażeniem, piętrowe, 5 pokoi, 2 łazienki, wykończona i wyposażona, stych nad salą 200 m², zaprojektowane 8 pokoi z łazienkami, wykonane dopłaty i opłaty wywodno-kanał - 750.000 zł, Żarów, pow. świdnicki, tel. 0607/78-09-06 (zdjęcia do tej oferty można zobaczyć w internecie pod numerem - AC0271 http://wkz.autogielda.com.pl)

SALON URODY - fryzjerstwo, kosmetyka, masaże, solarium, prosperujący od 3 lat, w centrum Wrocławia, pow. 72 m² - 40.000 zł, Wrocław, tel. 0501/30-73-13

SKLEP, pow. 60 m², sila, prąd, ogrzewanie miejskie, nadaje się na mieszkanie - 35.000 zł, Wierzbno, gm. Domańów, powiat olawski, tel. 0888/34-97-21

SKLEP MIĘSNY, pełne wyposażenie, z lokalizacją na osiedlu, własnościowy - 70.000 zł, Wałbrzych, tel. 0607/06-22-77

SKLEP ODZIEŻOWY, we Wrocławiu, w Śródmieściu, przy ul. Barickiego, pow. 50 m² + towar, odstępne - 8.000 zł, Wrocław, tel. 071/322-21-71, 0695/95-15-15

SKLEP SPOŻYWCZY, w Śródmieściu, 11 m², niski czynsz, wszystkie media + towar, wyposażenie - 10.000 zł, Wrocław, tel. 0606/90-50-75

● **SPRZEDAM LUB WYNAJMĘ** : obiekt przemysłowy przy trasie na Namysłów, 2 hale, 280 m², po remoncie, działka 30 arów - 250.000 zł, Pomieszczenie w Dzwirynie, idealne na gastronomię, przy plaży - 16.000 zł/sezon, A.PERFECT, tel. 071/781-01-35, 0601/61-14-91 N01208134

STODOLA, w Bogunowie, 13 km od Wrocławia (Ołtaszyn), 15 km od Makro, pow. 15x10 m, sila, woda, działka 15 a, w tym siedliskowa, częściowo przerebrona na mieszkanie - 55.000 zł, w rozliczeniu może być samochód Mercedes 124 (10.000 zł), Żora-wina, gm. Św. Katarzyna, powiat wrocławski, tel. 0604/73-09-18

STOISKA HANDLOWE, w Centrum Handlowym „Arena”, przy ul. Komandorskiej, 3 szt., pow. 8,5 m² - 79.000 zł, Wrocław, tel. 0503/04-32-43, 0505/20-30-84

STOISKA HANDLOWE, drewniane, 2 szt., atrakcyjny wygląd + asy fiskalne - 5.000 zł, Wrocław, tel. 0509/34-21-24

UBOJNIA DROBIU, 8 km od Legnicy, w ciągłej eksploatacji - 450.000 zł lub wydzierżawie, Legnica, tel. 0603/32-99-17

WARSTAT, pow. 330 m², działka pow. 2200 m², wszystkie media, w centrum Blachowni k. Częstochowy - 150.000 zł, Częstochowa, tel. 034/365-43-37, 0505/66-36-60

● **WYDZIERŻAWIĘ KLUB NOCNY „Patio”**, w Miroszowicach Dolnych, na okres 1-60 roku, pow. użytkowa 400 m², działka 42 ary, blisko Olszyny, z przeznaczeniem na inną działalność. Tel. 068/374-63-03 W87009304

ZAMIENIĘ MIESZKANIE 2-pokojowe, własnościowe, w Trzebnicy, działka warzywna - na domek, na wsi, okolice Trzebnicy, Wiszni Małej, Trzebnica, tel. 071/312-05-52 po godz. 17

ZAMIENIĘ MIESZKANIE, w Wałbrzychu, os. Podzamcze, 3 piętro, pow. 60 m² + zabudowany balkon 5 m², komfortowe (m.in. nowa łazienka, stolarka, kuchnia na wymiar, itp.) - na dom lub 1/2 domu w okolicy Wrocławia (do 20 km), w rozliczeniu także działka budowlana 2500 m² i garaż lub sprzedam, Wałbrzych, tel. 074/664-83-51, 0606/11-00-36, 0607/23-82-07

ZAMIENIĘ MIESZKANIE, pow. 78 m², I piętro, garaż, łazienka, c.o., kuchnia, 3-pokojowe, przedpokój, szpizarnia, na mieście, Wałbrzych, tel. 074/842-52-94

ZAMIENIĘ MIESZKANIE, 2-pokojowe, kuchnia, łazienka, WC, przedpokój, w Sobótce, na mieszkanie we Wrocławiu lub w Świdnicy, Wałbrzych, tel. 0692/79-08-17

ZAMIENIĘ MIESZKANIE, własnościowe, o pow. 34 m², w Stalowej Woli - na podobne mieszkanie we Wrocławiu lub w okolicy Wrocławia, Wlkiszyn, tel. 071/397-18-69, 071/397-18-42

ZAMIENIĘ MIESZKANIE 2-pokojowe, kwaterekowe, Wrocław-Krzyki, pow. 43 m², na 3. piętrze, rozkładowe, media miejskie, duża kuchnia - na małą kawalerkę, własnościowa lub lokatorska - Wrocław, tel. 071/332-41-79, 0501/45-31-02

ZAMIENIĘ MIESZKANIE 2-pokojowe, we Wrocławiu, pow. 56 m², kwaterekowe, przy ul. Prusa - na małe mieszkanie, 1-pokojowe, własnościowe lub lokatorskie, Wrocław, tel. 071/332-41-79, 0501/45-31-02

ZAMIENIĘ MIESZKANIE, w Chelmsku Śląskim, pow. 64 m², garaż o pow. 40 m², własnościowy, cicha okolica, blisko granicy czeskiej - na samochód lub grunt, Wrocław, tel. 0603/52-76-34, 0660/41-98-19

ZAMIENIĘ MIESZKANIE własnościowe, 3-pokojowe, pow. 120 m², rozkładowe, 2-stronne, balkon, w centrum Wrocławia, na 2. piętrze, na mieszkanie własnościowe 1- lub 2-pokojowe we Wrocławiu, + dopłata lub inne propozycje, bez pośredników, Wrocław, tel. 0696/69-90-19

ZAMIENIĘ MIESZKANIE 2-pokojowe, pow. 55 m², 2 przedpokoje, duży balkon, łazienka, na 1. piętrze, w centrum - na mieszkanie własnościowe, spółdzielcze lub zakładowe, może być do remontu lub zadłużone, Wrocław, tel. 071/367-52-05, 0607/82-72-07

ZAMIENIĘ MIESZKANIE 2-pokojowe, pow. 29 m², balkon, media miejskie, domofon, niski czynsz, okolica ul. Grabieżyńskiej - na mieszkanie własnościowe, zakładowe lub wojskowe, może być do remontu lub zadłużone, Wrocław, tel. 0888/55-65-33

ZAMIENIĘ MIESZKANIE 3-pokojowe, o pow. 53 m², kuchnia, łazienka, rozkładowe, położone w Jeleniej Górze - Cieplicach - na mieszkanie 3- lub 4-pokojowe we Wrocławiu lub okolicy Wrocław, tel. 0696/62-79-18

ZAMIENIĘ MIESZKANIE, polowa domu poniemieckiego, + ogród 811 m², we Wrocławiu, na Krzykach - na dwa mieszkania 2 i 3-pokojowe, własnościowe, Wrocław, tel. 071/352-83-26

ZAMIENIĘ MIESZKANIE 2-pokojowe, pow. 35 m², własnościowe + ogródkiem przysiadkowym, księga wieczysta w budynku 4-rodzinnym, w innem kwaterekowym, spółdzielcze, Wrocław, tel. 071/337-23-73, wieceurum, 0888/46-22-75

ZAMIENIĘ MIESZKANIE, pow. 33 m², przy ul. Powstańców Śl., na większe, Wrocław, tel. 071/781-26-38, 0603/39-04-02, 0506/84-82-71

ZAMIENIĘ MIESZKANIE 1-pokojowe, o pow. 33 m², jasna kuchnia, balkon, własnościowe, w Głogowie - na mieszkanie lokatorskie we Wrocławiu, Wrocław, tel. 071/332-77-66, 0502/29-18-07

ZAMIENIĘ MIESZKANIE 5-pokojowe, własnościowe, przy ulicy Królewskiej, na 2. piętrze w budynku 4-piętrowym, balkon, telefon, spokojna okolica - 200.000 zł - na dwa mieszkania, mogą być czynszowe lub sprzedam, Wrocław, tel. 071/345-59-80, 0507/08-13-27

ZAMIENIĘ MIESZKANIE własnościowe, 3-pokojowe, 122 m², rozkładowe 2-stronne, balkon, w centrum Wrocławia, na 2. piętrze, na mieszkanie własnościowe, 1- lub 2-pokojowe we Wrocławiu, plus dopłata Wrocław, tel. 0600/80-84-94

ZAMIENIĘ MIESZKANIE 4-pokojowe, własnościowe, przy ul. Legnickiej - na 2 mieszkania 2-pokojowe, niewłasnościowe, z mediami miejskimi, Wrocław, tel. 0509/27-95-90

ZAMIENIĘ MIESZKANIE 3-pokojowe, pow. 90 m², przy ul. Powstańców Śląskich, 2-piętrowe, garaż, w cenie - 255.000 zł - na mieszkanie 1-pokojowe, Wrocław, tel. 0602/29-50-80

ZAMIENIĘ MIESZKANIE 1-pokojowe, pokój 25,62 m², kuchnia 8,61 m², łazienka z WC o pow. 4,25 m², przedpokój o pow. 8,02 m², pow. łączna 46,50 m², inst. el., wodna, gazowa - na mieszkanie 2-pokojowe z kuchnią i łazienką, Wrocław, ul. Nobla 14/5

ZAMIENIĘ MIESZKANIE 2-pokojowe, własnościowe, 20 km od Bielan Wrocławskich, pow. 60 m², garaż, pomieszczenie gospodarcze i działka, bezczynszowe, po remoncie, na własnościowe lub spółdzielczo-lokatorskie, we Wrocławiu, dopłata lub spłata zadłużenia, Wrocław, tel. 0600/58-87-98

ZAMIENIĘ MIESZKANIE 2-pokojowe, pow. 45 m², rozkładowe, na Krzykach, słoneczne, media miejskie, niski czynsz, ładna klatka schodowa, kwaterekowe, na własnościowe lub lokatorskie, spłata zadłużenia, dopłata lub do remontu, Wrocław, tel. 0888/13-66-53

ZAMIENIĘ MIESZKANIE 2-pokojowe, pow. 30 m², plac 1. Maja, balkon, media miejskie, winda, ładna klatka schodowa, słoneczne, kwaterekowe, czynsz 200 zł/mies, na spółdzielczo-lokatorskie, własnościowe lub większe kwaterekowe, możliwość spłaty zadłużenia lub dużej dopłaty, chętnie do remontu, Wrocław, tel. 071/780-87-87

ZAMIENIĘ MIESZKANIE 2-pokojowe, kwaterekowe, pow. 58 m², rozkładowe, po remoncie, c. o. gazowe, okna PCV, w starym budownictwie, na Krzykach - na mieszkanie 3- lub 4-pokojowe albo dom do 15 km od Wrocławia, Wrocław, tel. 071/787-37-38, 0889/12-26-20

ZAMIENIĘ POŁOWA DOMU, w zabudowie bliźniaczej, w Żorawinie - na mieszkanie 1-pokojowe, Żorawina, tel. 071/316-51-94

ZAMIENIĘ POMIESZCZENIA, gospodarce, pow. 700 m², działka o pow. 4,5 ha, własne ujęcie wody, w miejscowości Ose - na mieszkanie we Wrocławiu, w cenie do 200.000 zł, Syców, powiat oleśnicki, tel. 0607/27-01-70

● **ZAPŁACĘ ODSTĘPNE** (gotówka od ręki), za mieszkanie spółdzielczo-lokatorskie, kwaterekowe, wojskowe - może być zadłużone, zamienię na inne - Wrocław, Legnica, Świdnica, Wałbrzych, Tel. 071/342-86-02, 0661/61-61-61 W01212764

● **ZAPŁACĘ ODSTĘPNE ZA MIESZKANIE**, lokatorsko-spoldzielcze, wojskowe, zakładowe itp., gotówka od ręki, może być zadłużone lub do remontu albo zamienię na inne, stan techniczny i metraż obejmują, bez pośredników. Tel. 071/367-52-25, 0607/82-72-07 W01211964

Zasady przyjmowania ogłoszeń drobnych

- Warunkiem ukazania się ogłoszenia w żądanym wydaniu „Auto Giełdy Dolnośląskiej” jest wypełnienie kuponu z ostatniego numeru gazety i złożenie go w poniższych terminach:
 - na wydanie poniedziałkowe – do soboty, do godziny