

# AUTO GIEŁDA

## DOLNOŚLĄSKA

Nr indeksu 348902

PIĄTEK

Wrocław ★ Jelenia Góra ★ Wałbrzych ★ Lubin ★ Legnica ★ Zielona Góra ★ Kalisz ★ Leszno ★ Opole

2004 (1164, ROK 13) • WROCLAW 2.07.2004 (piątek) • 120 STRON • NAKŁAD 53.457 • 18.259 OFERT • ISSN 1231-7268 • CENA 3,40 zł (w tym 22% VAT)

**REFLEKTORY**  
LUSTERKA, LAMPY  
KLACHY, ATRAPY, AIRBAGI

**OCTOPUS**  
Auto-Części

WROCLAW, ul. Kaszubska 11  
Nowe: tel. 071/ 328 88 88  
Używane: tel. 071/ 328 66 66

**KUPIĘ AUTO** powypadkowe i inne  
tel. 0-600 016 200, 0-600 016 100, 071/372-87-60

**FIRMA KUPI AUTA** 1988 r.  
uszkodzone i powypadkowe, tel. 071/317-81-19, 0-601 82 22 34

**KUPIĘ AUTA** ROZBITE I INNE  
Dziś dzwonisz - dziś sprzedajesz  
Najwyższe ceny na rynku!!!

0606706597  
0606378143

**SKUP** AUT USZKODZONYCH  
GOTÓWKA - DOBRE CENY  
TEL. 0-602 31 75 86, 061/283-27-27

**AUTA ! OKAZJA ! ROZBITE i CAŁE**  
www.palcars.gratka.pl  
"PALCARS", Wrocław, ul. Swojczycka 99 (przy torach)  
0601 70 76 45, tel. 071/348 26 11, 0603 999 648  
NAJLEPSZE CENY ! - sprawdź !

**GOTÓWKA !!!** USZKODZONE I CAŁE  
**AUTO SKUP** Transport Gratis!  
0880 215 215 lub 0601 78 82 84

**SKUP** AUT USZKODZONYCH  
ZA GOTÓWKĘ - SPRAWDŹ CENĘ!  
TEL. 0-605 72 56 22, 065/573-02-77

**TURBOSPREŻARKI** 56-400 Oleśnica, Spalce 2  
**SPREŻARKI POWIETRZA** tel. (071) 309 32 10, tel. (071) 314 81 12  
tel. 0601 719 768, 0603 994 526  
www.akara-turbo.com

**MERCEDES**  
AUTO CZĘŚCI WROCLAW NISKIE CENY  
ul. Bierutowska 38  
PSIE POLE tel. 789 90 56

**AUTO CZĘŚCI NA "SŁĘŻNEJ"**  
DO AUT NIEMIECKICH i FRANCUSKICH  
Wrocław, ul. Słężna 185  
tel./fax 337-13-02

**AUTOLOMBARD**  
Pożyczki od 1,5% tygodniowo pod zastaw aut, nieruchomości, RTV, AGD, złota  
WALOR?, Wrocław, ul. Traugutta 107  
tel. 343-56-35, 0-501 664 259

**AUTO CZĘŚCI**  
CZĘŚCI UŻYWANE DO AUT JAPANESE  
WROCLAW - BYKÓW 41a (trasa na Warszawę)  
tel./fax 071/315-29-27, 315-16-41, 0-601 74 22 13  
pon.-pt. 9.00-17.00, sob. 9.00-15.00

**UŻYWANE MASZYNY BUDOWLANE**  
Bergerat Monnoyeur CAT  
http://www.b-m.pl  
e-mail: used@b-m.pl

**ALFA ROMEO**  
ALFA ROMEO 145, 1997 r., 137 tys. km, 1400 ccm, benzyna, seledynowy metalic, kupiony w salonie, serwisowany, stan idealny, bez wypadku, wspomaganie kier., immobilizer, centr. zamek, alum. felgi, RO, blokada skrzyni biegów, alarm, - 17.500 zł. Wrocław, tel. 071/346-26-52, 0601/25-82-21, 0603/92-94-24  
ALFA ROMEO 145, 1999 r., 102 tys. km, 1400 ccm, 16V, Twin Spark, czerwony, 103 KM, z grudnia 1999 r., jedna poduszka powietrzna, ABS, centralny zamek, elektryczne szyby, pakiet Sport, aluminiowe felgi, kupiony w kraju, - 23.800 zł. Poznań, tel. 061/875-51-62, 0504/10-34-54  
ALFA ROMEO 145 TS, 1999/00 r., 112 tys. km, 1600 ccm, 120 KM, granatowy metalic, alarm, alum. felgi, el. otw. szyby, el. reg. lusterka i reflektory, centr. zamek, wspomaganie, RO, kupiony w salonie 12.1999 r., serwisowany, zadbane, - 23.900 zł. Wrocław, tel. 0504/23-54-80  
ALFA ROMEO 146, 1996 r., 70 tys. km, 1400 ccm, bordowy, stan idealny, pierwszy właściciel, kupiony w salonie, bez wypadku, kompletna dokumentacja, garażowany, wspomaganie kierownicy, regulowane lusterka, reflektory, blokada skrzyni biegów, - 19.900 zł. Wałbrzych, tel. 0502/30-96-66

**LOMBARD** skar KOMIS  
Natychmiastowe pożyczki  
warunki do negocjacji  
Wrocław, ul. Pułaskiego 48/50  
tel. 071/372-49-25, 0-693 30 30 30, 0-601 70 50 71

**UNIWER AUTO**  
**KUPI KAŻDE AUTO**  
WYPŁATA GOTÓWKI W 20 MINUT !!!  
POSIADAMY TRANSPORT  
UMOWA KUPNA-SPRZEDAŻY OD RĘKI  
WROCLAW, ul. Opolska 114  
TEL./FAX 071 311 71 93  
0501 403 135  
DZWOŃ CAŁA DOBE

**FRAN-POL**  
SKLEP (8<sup>00</sup>-17<sup>00</sup>) tel. 071/372 46 58  
WARSZTAT (8<sup>00</sup>-17<sup>00</sup>) tel. 369 13 88

**CZĘŚCI DO AUT FRANCUSKICH**  
Wrocław, ul. Szczyńska 28, tel. (0 71) 321 90 37  
Wrocław, ul. Karkonoska 36, tel. (0 71) 362 89 88  
Warsztat - ul. Przyjaźni 2/4, tel. (0 71) 339 71 50  
www.rozmus.fr.pl

**CZĘŚCI DO AUT JAPANESE**  
AUTO MARPO  
UŻYWANE tel. 071/329-61-02  
NOWE tel. 071/324-28-74  
Wrocław, ul. Armii Ludowej 29  
www.marpo.sanet.pl  
e-mail: marpo@sanet.pl

**CHIP-TUNING**  
PRZEZ OBD II  
do 30% więcej mocy  
Wrocław, tel. 0-602 318 411, www.cetronic.ircd.pl

**WAŁY NAPĘDOWE "CARDANA" REGENERACJA**  
wymiana wielowypustów, wyważanie  
Wrocław, ul. Noworudzka 6b  
tel. (074) 84-736-68, 84-737-63

**części do aut francuskich**  
Wrocław, ul. Czarnieckiego 11  
tel. 071/354-45-61, 359-54-64, 0-501 746 406  
sprzedaż wysyłkowa

**Pogotowie Finansowe**  
Ty masz problem - My rozwiązanie  
Gdy potrzebujesz gotówki lub masz Firmę którą chcesz dofinansować masz problemy z kredytami placisz kilka rat - wolisz płacić jedną małą?  
**Zadzwoń lub przyjdź**  
Lubin ul. Piastowska 2 (Parter) (076) 746 19 03  
Wrocław ul. Krupnicza 2/4 Pok.1 (3 Piętro) (071) 797 67 45  
**od 10 000 do 100 000 PLN**

ALFA ROMEO 146, 1997 r., 89 tys. km, 1400 ccm, czerwony, wspomaganie kier., ABS, poduszka pow., kupiony w salonie, atrakcyjny wygląd, garażowany, stan b. dobry, - 20.100 zł. Syców, tel. 062/785-31-47  
ALFA ROMEO 146, 1997 r., 195 tys. km, 1600 ccm, boxer, szary metalic, poduszka pow., wspomaganie kier., el. otw. szyby, welurowa tapicerka, RO Grundig, kupiony w salonie w kraju, - 13.000 zł. Wrocław, tel. 0603/75-17-28  
ALFA ROMEO 146, 1997 r., 106 tys. km, 1600 ccm, boxer, zielony metalic, alum. felgi, el. otw. szyby, wspomaganie kier., welurowa tapicerka, poduszka pow., radiodzwonacz Sony, kupiony w salonie, atrakcyjny wygląd, stan b. dobry, - 18.700 zł. Wrocław, tel. 0601/01-62-00

ALFA ROMEO 155, 1994 r., 1700 ccm, Twin Spark, czerwony, wspomaganie kier., el. otw. szyby, centr. zamek, RO z CD, zadbane, halogeny, - 10.500 zł. Świdnica, tel. 074/853-02-88, 0605/64-78-44  
ALFA ROMEO 155, 1995 r., 130 tys. km, 1800 ccm, czarna, kupiony w salonie, - 13.500 zł. Sulkowice, powiat gostyński, tel. 0692/59-55-01  
ALFA ROMEO 155 TS, 1996 r., 145 tys. km, 1800 ccm, benzyna, czerwony, klimatronic, el. otw. szyby i reg. lusterka, wspomaganie kier., regulowana kierownica, centr. zamek, immobilizer, alum. felgi, - 15.500 zł. Osiecznica, tel. 065/535-05-46  
ALFA ROMEO 156, 1998 r., 2000 ccm, Twin Spark, czerwony, pełne wyposażenie, alum. felgi, serwisowany, kpl. kół zimowych, 30.000 zł. Sułkowice, tel. 068/385-83-13

ALFA ROMEO 156, 2000/01 r., 87 tys. km, 1800 ccm, Twin Spark, srebrny metalic, klimatyzacja, 4 poduszki pow., alum. felgi, ABS, alarm, el. otw. szyby, el. reg. lusterka, centr. zamek, wspomaganie kier., kupiony w salonie w Polsce, bez wypadku, - 35.500 zł. Dzierżonów, tel. 0608/79-75-58  
ALFA ROMEO 156, 2001 r., 80 tys. km, 1900 ccm, JTD, granatowy metalic, nawigacja satelitarna, bezowa skórzana tapicerka, klimatyzacja, RO Pioneer + zmieniacz, 4 poduszki pow., alum. felgi, wspomaganie kier., el. ster. szyby i lusterka, - 45.000 zł. Lubin, tel. 076/846-49-43  
ALFA ROMEO 164, 1991 r., 160 tys. km, 3000 ccm, V6, granatowy metalic, pełne wyposażenie oprócz skórzanej tapicerki, alum. felgi, 1 właściciel w kraju, - 6.000 zł. Zgorzelec, tel. 0501/22-40-82

**Auto Części - VEMAPOL O/Wrocław**  
**FIAT Alfa Romeo**  
ZAMIENNIKI - CZĘŚCI ORYGINALNE  
Wrocław, ul. Trzebnicka 7, tel./fax 071/322-95-57, 322-17-03, tel. kom. 0601-393-108

**SKUP** AUT PO WYPADKU  
AUTA CAŁKOWICIE ZNISZCZONE I ROZBITE  
PŁATNE GOTÓWKA, OD RĘKI  
tel. 0-609 309 184

**KUPIĘ AUTO PO WYPADKU**  
tel. 0-605-620-014

**DODAJ SWOJE OGŁOSZENIE DROBNE**  
tel. 071/346-94-44  
fax 071/346-94-46



www.fiatservis.pl

**AUTO SERWIS**  
ZDROWE AUTO - ZDROWE CENY  
DLUGOLETNE DOŚWIADCZENIE W ZAWODZIE  
MECHANICY Z CERTYFIKATAMI PRODUCENTÓW

**FIAT · ALFA · LANCIA**

53-031 Wrocław, ul. Partynicka 21  
tel. 071/795-77-37, 0-691 757 357

**KOMPUTEROWA DIAGNOSTYKA SILNIKA  
WYMIANA ROZRZĄDÓW, SPRZĘGIEŁ  
KOMPLEKSOWE NAPRAWY  
PRZEGLĄDY OKRESOWE  
SPRZEDAŻ CZĘŚCI**

800-1800

ALFA ROMEO 164, 1993 r., 160 tys. km, 3000 ccm, V6, czerwony, pełne wyposażenie, klimatyzacja, skórzana tapicerka czarna, alum. felgi, RO z CD, niezarejestrowany w kraju - 2.300 EUR. Lubin, tel. 0609/84-67-44

ALFA ROMEO 164, 1993 r., 2000 ccm, benzyna, czerwony, wszystkie el. dodatki, zadbane, stan idealny, - 15.000 zł. Zielona Góra, tel. 0600/08-25-50

**AUTO SERWIS**  
Sebastian Bogulak

Alfa Romeo

Wrocław, ul. Karkonoska 7 (naprzeciw TVP)  
tel. 071/ 33-999-68, 0601-733-656

ALFA ROMEO 164 QD, 1994 r., 124 tys. km, 3000 ccm, wtrysk, V6, 24V, czarny, 232 KM, poduszka pow., kontrola trakcji, klimatronic, 4x4, wersja limitowana, pełne wyposażenie elektr., alum. felgi, skórzana tapicerka, sportowe fotole, stan idealny, książka serwisowa, - 22.000 zł. Wrocław, tel. 0504/50-18-88

ALFA ROMEO 33, 1986 r., 1500 ccm, benzyna, inst. gaz., zielony metalic, stan dobry, ważny przegląd i OC, - 2.200 zł. Świdnica, tel. 0607/08-82-90

ALFA ROMEO 33, 1988 r., 195 tys. km, 1700 ccm, benzyna, inst. gaz., czerwony, silnik boxer, el. otw. szyby, centr. zamek, regul. kierownicy, alum. felgi, szyberdach, po wymianie paszków, naprawy, filtrów i oleju, - 7.000 zł. Głubczyce, tel. 0692/75-40-67

ALFA ROMEO 33, 1991 r., 200 tys. km, 1700 ccm, benzyna, grafitowy, 5-drzwiowy, nowy akumulator, el. otw. szyby, centr. zamek, alum. felgi, - 5.200 zł. Strzelin, tel. 0600/90-51-19

ALFA ROMEO 33, 1992 r., 151 tys. km, 1500 ccm, kremowy, silnik po remoncie, nowa instalacja gazowa, centralny zamek, el. otw. szyby, ładna tapicerka, zadbane, składak, - 7.800 zł. Ostrów Wlkp., tel. 062/592-74-74, 0501/33-62-56

ALFA ROMEO 33, 1993 r., 86 tys. km, 1400 ccm, boxer, czarny metalic, wspomaganie kier., centr. zamek, el. otw. szyby, szyberdach, stan b. dobry, - 750 EUR + opłaty. Chojnów, powiat legnicki, tel. 0507/12-66-78

ALFA ROMEO SPIDER CABRIO, 1995 r., 3000 ccm, V6, 200 KM, malinowy metalic, 2-osobowy, pełne wyposażenie el., klimatyzacja, skórzana tapicerka, alum. felgi 16", RO stan b. dobry, zadbane, kpl. dokumentacja, - 49.000 zł. Wałbrzych, tel. 0604/15-67-88

## AUDI

ABSOLUTNIE AKTUALNE AUTA ATRAKCYJNIE KUPIE KUPIE AUDI, KUPIE AUDI, KUPIE AUDI, KUPIE AUDI, KUPIE AUDI, KUPIE AUDI. Kupujemy auta całe, po wypadku, do remontu, po 1988 r. Inne marki również, płacimy najwięcej., tel. 0605/35-26-21, 0607/39-92-93 W01024664

SKUP SAMOCHODÓW gotówka od ręki, pożyczki. Wrocław, tel. 0607/60-86-01 W02025434

AUDI 100, 1978 r., 185 tys. km, 2000 ccm, benzyna, inst. gaz., szary metalic, welurowa tapicerka, po wymianie amortyzatorów, zadbane, garażowany, stan dobry, - 2.850 zł. Świdnica, tel. 074/664-59-07, 0600/89-15-87

AUDI 100 CD, 1982/89 r., 1800 ccm, benzyna, inst. gaz., jasny metalic, „cygaro”, wspomaganie kier., szyberdach, centr. zamek, spryskiwacze lamp, halogeny, alum. felgi, - 5.800 zł. Lwówek Śląski, tel. 0507/73-55-77

AUDI 100 „cygaro”, 1983 r., 210 tys. km, 2000 ccm, złoty metalic, nowa instalacja gazowa, w gwarancji, wspomaganie kier., centr. zamek, welurowa tapicerka, nowy pasek rozrządu, świeca i kable, stan b. dobry, - 5.900 zł lub zamienie. Legnica, tel. 0696/44-72-34

AUDI 100 „cygaro”, 1983 r., 270 tys. km, 2000 ccm, benzyna, złoty metalic, inst. gazowa na gwarancji, wspomaganie kier., centr. zamek, welurowa tapicerka, nowy pasek rozrządu, świeca i kable, stan b. dobry, - 5.900 zł lub zamienie. Legnica, tel. 0696/44-72-34

AUDI 100 „cygaro”, 1983 r., 2100 ccm, benzyna, inst. gaz., srebrny metalic, wspomaganie kier., ABS, szyberdach, alum. felgi, RO z CD + zmieniona, centr. zamek, stan b. dobry, - 5.900 zł. Wilków, tel. 075/878-17-83

AUDI 100 „cygaro”, 1983/84 r., 160 tys. km, 2100 ccm, benzyna, biały, nowa instalacja gazowa, RO, nadwozie z 1987 r., zadbane, stan idealny, - 4.700 zł. Godziszewo Wielkie, powiat kaliski, tel. 062/761-04-64

AUDI 100, 1984 r., 240 tys. km, 2000 ccm, diesel, bordowy, stan dobry, sprzedawany w całości, 4 zagłówki, ciemne szyby, 5-biegowy, ekonomiczny, - 4.800 zł. Gracze, powiat opolski, tel. 0506/90-64-80

AUDI 100 „cygaro”, 1984 r., srebrny metalic, nowa instalacja gazowa (na gwarancji), stan b. dobry, - 4.200 zł. Smardzów, tel. 071/311-41-91, 0693/56-31-55

AUDI 100, 1984 r., 2000 ccm, benzyna, inst. gaz., - 3.300 zł. Bozów, powiat sulekiński, tel. 0606/47-06-24

AUDI 100, 1984 r., 1800 ccm, benzyna, inst. gaz., wspomaganie kier., szyberdach, - 4.200 zł. Ślawa, powiat wschowski, tel. 0605/55-94-27

AUDI 100, 1984 r., 1800 ccm, benzyna, inst. gaz., granatowy, do poprawek lakierniczych, - 5.300 zł. Wrocław, tel. 0691/56-77-24

AUDI 100 AVANT, 1984 r., 325 tys. km, 2000 ccm, turbo D, 72 KM, srebrny metalic, welurowa tapicerka, hak, stan b. dobry, - 8.500 zł. Zabrze, woj. śląskie, tel. 0602/70-50-51

AUDI 100, 1985 r., 250 tys. km, biały, instalacja gazowa, nowe amortyzatory Blisstein, nowe klocki hamulcowe, el. otw. szyby, wspomaganie kier., niebieska welurowa tapicerka, ocynkowane elementy blacharki, zadbane, stan bardzo dobry, - 6.300 zł. Polanica Zdrój, powiat kłodzki, tel. 0691/85-30-74

AUDI 100 AVANT, 1985 r., 260 tys. km, 2000 ccm, wtrysk szyberdach, relingi dachowe, alum. felgi, centr. zamek, inst. gazowa, - 7.200 zł. Bartków, tel. 071/314-48-14, 0607/23-47-60

AUDI 100, 1985 r., 150 tys. km, 1800 ccm, piaskowy, stan idealny, 5-biegowy, 4-drzwiowy, TÜV 2-letni, niemiecka rejestracja, - 4.000 zł. Brzeg, tel. 0774/16-27-21, 0692/79-76-36

AUDI 100, 1985 r., 2200 ccm, benzyna, inst. gaz., platynowy metalic, alum. felgi, centr. zamek, blokada skrzyni biegów, wspomaganie kier., alum. felgi, halogeny, sportowy układ wydechowy, atrakcyjny wygląd, stan b. dobry, - 6.500 zł. Leszno, tel. 0608/51-14-49

AUDI 100 AVANT, 1985/86 r., 2100 ccm, benzyna, grafitowy, centr. zamek, wspomaganie kier., 5-biegowy, 5-drzwiowy, welurowa tapicerka, nowe opony i amortyzatory, sprzedawany w 1991 r. w całości, ważny przegląd i OC, stan b. dobry, - 4.800 zł lub zamienie. Wrocław, tel. 071/327-68-08, 0680/35-59-90

AUDI 100 CC, 1986 r., 2000 ccm, benzyna, inst. gaz., sedan, centralny zamek, alum. felgi, oznakowany, blokada skrzyni biegów, szyberdach, alum. felgi, oszczędny, welurowa tapicerka, niepalący użytkownik, - 5.000 zł. Szczupia, tel. 074/868-43-74, 0603/23-31-85

AUDI 100, 1986 r., 2000 ccm, diesel, zielony metalic, pełne wyposażenie oprócz klimatyzacji, nowe paski rozrządu, końcówki wtrysków, - 3.500 zł. Iłowa, powiat zagański, tel. 0608/69-15-65

AUDI 100, 1987 r., 87 tys. km, 2000 ccm, benzyna, inst. gaz., srebrny metalic, klimatyzacja, hak, - 5.900 zł. Legnica, tel. 0507/01-72-70

AUDI 100, 1987 r., 200 tys. km, 2000 ccm, czarny metalic, instalacja gazowa, centr. zamek + pilot, alum. felgi 16 cali, ciemne szyby, bez korozji, stan b. dobry, - 7.300 zł lub zamienie. Złoty Stok, powiat ząbkowski, tel. 0509/38-34-74

AUDI 100, 1987 r., 250 tys. km, 2200 ccm, wtrysk, biały, inst. gazowa, ABS, wspomaganie kier., centr. zamek, alum. felgi 15", ciemne szyby tylnie, klimatyzacja, hak, stan b. dobry, - 7.300 zł. Żary, tel. 068/470-54-34

AUDI 100 C4 KOMBI, 1990 r., 1800 ccm, benzyna, biały, 5-biegowy, el. reg. lusterka, klimatyzacja, serwisowany, bez wypadku, stan b. dobry, - 2.500 zł. Niemcy, tel. 0049/17-03-63-77-13

AUDI 100 C4, 1991 r., 2300 ccm, benzyna, inst. gaz., czarny metalic, klimatronic, el. reg. lusterka, podgrzewane fotele, ABS, alum. felgi, ciemne szyby, - 14.300 zł. Złotoryja, tel. 0888/69-56-24

AUDI 100, 1991 r., 2300 ccm, benzyna, inst. gaz., srebrny metalic, el. ster. szyby i lusterka, szyberdach, wspomaganie kier., ABS, stan dobry, - 12.500 zł. Kargowa, tel. 068/352-59-42

AUDI 100 C4, 1991 r., 2300 ccm, benzyna, czarny, el. otw. szyby i szyberdach, ABS, alum. felgi, automatic, stan b. dobry, - 16.900 zł. Namysłów, tel. 0609/80-72-62

AUDI 100 „cygaro”, 1991 r., 2300 ccm, benzyna, srebrny, inst. gazowa, wspomaganie kier., el. szyby i lusterka, ABS, 7 zegarów, drewniane wykończenia, centralny zamek, felgi aluminiowe, silnik C4, udułok, pochodzenie, - 9.200 zł. Nowa Sól, tel. 068/388-74-59, 0603/59-06-62

AUDI 100 C4, 1991 r., 202 tys. km, 2500 ccm, TDI, srebrny metalic, el. otw. szyby, podgrzewane lusterka i fotele, ABS, wspomaganie kier., klimatronic, centr. zamek, alum. felgi, - 20.800 zł. Przylęk, gm. Nowy Tomyśl, tel. 061/442-91-82

AUDI 100 C4, 1992 r., 160 tys. km, 2300 ccm, benzyna, inst. gaz., czarny metalic, wspomaganie kier., ABS, centr. zamek, el. otw. szyby i szyberdach, el. reg. lusterka, alum. felgi, kpl. kół zimowych, kpl. dokumentacja, - 17.900 zł lub zamienie na VW Transporter T4, 8-osobowego, możliwe raty, Wrocław, tel. 0606/40-16-68

AUDI 100 C4, 1992 r., 2800 ccm, benzyna, V6, grafitowy metalic, el. otw. szyby, reg. lusterka, szyberdach, klimatronic, inst. gazowa, alum. felgi, wspomaganie kier., - 20.000 zł. Syców, tel. 062/783-88-89

AUDI 100 C4, 1992 r., 187 tys. km, 2600 ccm, V6, srebrny metalic, alum. felgi 16", sportowy układ wydechowy, szyberdach, wszystkie el. dodatki, podgr. siedzenia, halogeny, el. reg. reflektory i kierownica (pozycja i pion), drewniane wykończenia, centr. zamek, atrakcyjny wygląd, ważny przegląd i OC, NW, w kraju od 17.06. - 22.000 zł. Świdnica, tel. 0888/14-94-77

**LUKAS** Dobra Rata

**6,99%** w PLN

Promocyjne oprocentowanie nominalne już od

- 0 % wpłaty własnej
- uproszczona procedura
- okres kredytowania do 84 miesięcy

**LUKAS** Europejski Fundusz Leasingowy

071 354 93 07, 0 502 191 663  
071 354 93 37, 0 502 191 710  
071 354 93 75, 0 502 191 746

O/Wrocław 1 071 377 74 50, 0 603 643 646  
O/Wrocław 2 071 337 18 44, 0 691 480 780  
O/Opole 077 423 15 40, 0 603 917 117

roczna rzeczywista stopa oprocentowania 11,8 %

AUDI 100 „cygaro”, 1988 r., 280 tys. km, 22 ccm, perłowoczarne, klimatyzacja, elektrycznie otw. szyby i lusterka, wspomaganie, alum. felgi, szyberdach, kpl. kół zimowych, welurowa tapicerka, RO + 6 głośników, stan bardzo dobry, - 10.000 zł. Polanica Zdrój, tel. 074/865-66-44, 0697/72-12-89

AUDI 100, 1988 r., 2200 ccm, zielony metalic, - 5.900 zł. Legnica, tel. 0603/30-48-23

AUDI 100, 1988 r., 2000 ccm, benzyna, inst. gaz., grafitowy, szyberdach, centr. zamek, alum., - 8.000 zł. Stubiśno, tel. 095/758-93-34

AUDI 100, 1988/89 r., 220 tys. km, 1800 ccm, wtrysk, złoty metalic, inst. gazowa, centr. zamek, pilot, alum., szyberdach, alum. felgi, welurowa tapicerka, wspomaganie kier., kpl. kół zimowych, RO, - 9.900 zł lub zamienie na Audi B4, C4, Wrocław, tel. 071/373-44-20, 0601/66-52-31

AUDI 100 CC, 1988/94 r., 240 tys. km, 1800 ccm, benzyna, inst. gaz., czerwony, szyberdach, butla gazu poj. 65 l, kierowca niepalący, w ciągłej eksploatacji, - 7.500 zł lub zamienie na Mercedes z silnikiem benzynowym, 4-cyl. Wałbrzych, tel. 0604/10-73-94

AUDI 100 SEDAN, 1989 r., 90 tys. km, 2300 ccm, benzyna, inst. gaz., biały, centralny zamek, wspomaganie, alum. felgi, blokada skrzyni biegów, alum. felgi, nowe sprzęgło i hamulce, stan b. dobry, - 5.800 zł. Wrocław, tel. 071/360-89-59, 0603/70-01-17

AUDI 100 „cygaro”, 1989 r., 92 tys. km, 2300 ccm, benzyna, inst. gaz., biały, centralny zamek, wspomaganie, alum. felgi, blokada skrzyni biegów, alum. felgi, nowe sprzęgło i hamulce, stan dobry, - 8.500 zł. Wrocław, tel. 0603/70-01-17

AUDI 100, 1989 r., 2300 ccm, benzyna, czerwony centr. zamek, szyberdach, - 5.000 zł. Wrocław, tel. 071/327-68-99 po godz. 18

AUDI 100, 1989 r., 2200 ccm, benzyna, inst. gaz., szary metalic, pełne wyposażenie oprócz skórzanej tapicerki, stan dobry, - 10.000 zł. Zgorzelec, tel. 0608/67-39-34

AUDI 100 SEDAN, 1990 r., 195 tys. km, 2000 ccm, srebrny metalic, centralny zamek, alum. felgi, klimatyzacja, ABS, 5-biegowy, wspomaganie kier., napęd 4x4, hak, el. otw. szyby, el. reg. lusterka, szyberdach, drewniane wykończenia, 4 zagłówki, RM, centr. zamek, alum., - 9.700 zł lub zamienie. Bolesławiec, tel. 0602/23-29-81

AUDI 100, 1990 r., 125 tys. km, 2300 ccm, benzyna, perłowoczarne, wnętrze C4, skórzana tapicerka, klimatyzacja, ABS, 5-biegowy, wspomaganie kier., napęd 4x4, hak, el. otw. szyby, el. reg. lusterka, szyberdach, drewniane wykończenia, 4 zagłówki, RM, centr. zamek, alum., - 9.700 zł lub zamienie. Bolesławiec, tel. 0602/23-29-81

AUDI 100, 1990 r., 180 tys. km, 2000 ccm, benzyna, inst. gaz., błękitny, centr. zamek, el. reg. lusterka, nowe opony i alumulakier, stan wnętrza b. dobry, stan nadwozia dobry, lekkie odpryski lakieru na maso, - 10.500 zł. Lubin, tel. 0693/35-63-81

AUDI 100 C4 AVANT, 1992 r., 155 tys. km, 2500 ccm, TDI, biały, 4 el. otw. szyby, ABS, klimatronic, drewniane wykończenia, halogeny, rękta, alum. felgi, stan idealny, bez wypadku, - 20.000 zł. Opłaty celne i rejestr. ok. 2.000 zł. Wrocław, tel. 071/339-87-10, 0604/53-45-93

AUDI 100 C4, 1992/94 r., 179 tys. km, 2300 ccm, benzyna, zielony, wspomaganie, centr. zamek, el. otw. szyby, alum., stan dobry, - 15.900 zł. Brzeg Dolny, tel. 071/319-64-82, 071/319-90-22

AUDI 100 C4, 1993 r., 147 tys. km, 2600 ccm, benzyna, zielony, szyberdach i szyby elektrycznie sterowane, poduszka pow., ABS, welurowe siedzenia, bardzo zadbane, sprzedawany w maju 2004 r., nieeksplotowany w kraju, - 17.500 zł. Chojno, woj. wielkopolskie, tel. 0694/41-94-61

AUDI 100 C4, 1994 r., 190 tys. km, 2500 ccm, TDI, grafitowy metalic, 1 właściciel, bez wypadku, kpl. dokumentacja, kpl. kluczyków, alum. poduszka pow., ABS, wspomaganie kier., wyposażenie elektr., szyberdach, kubelkowe fotele, klimatyzacja, soczewkowe reflektory, stan idealny, - 31.000 zł. Głogów, tel. 076/831-40-78, 0602/78-51-90

AUDI 100 AVANT, 1994 r., 2500 ccm, TDI, zielony metalic, pełne wyposażenie, skórzana tapicerka, klimatronic, - 22.500 zł. Trzebież, powiat międzyrzecki, tel. 0888/45-27-20

AUDI 100 C4, 1994 r., 250 tys. km, 2600 ccm, V6, inst. gazowa, srebrny metalic, klimatyzacja, alum., RO, ABS, el. otw. szyby, centr. zamek, immobilizer, wspomaganie kier., alum. felgi, automatic, stan b. dobry, - 21.500 zł. Wrocław, tel. 0609/19-06-08

**GOTÓWKA** dla każdego

CAŁY ŚWIAT KORZYSTA Z RAI

Szybkie procedury, europejskie standardy

Standard plan:	Biżnes plan:
15 000 rata 196,36 zł	40 000 rata 263 zł
25 000 rata 327,27 zł	60 000 rata 394 zł
50 000 rata 654,55 zł	80 000 rata 526 zł
80 000 rata 1047,24 zł	100 000 rata 658 zł

- minimum formalności
- stałe raty
- oprocentowanie 1,5-4,8 %
- sam ustalasz okres spłaty
- rozpatrzenie wniosku 0 zł
- bez opłat wstępnych w biuże

**Jelenia Góra:** ul. Konopnickiej 21, IIp., tel. 075/ 647 24 26  
**Wrocław:** ul. Piłsudskiego 13, IIIp. (budynek ASCO), tel. 071/ 782 02 16  
**Legnica:** ul. Na świętym Marii Panny 5h, tel. 076/ 724 51 70, 724 51 77



# W Unii taniej!

## WIATRÓWKI GWINTOWANE

### BEZ ZEZWOLENIA super promocja

**TERAZ przesyłki od 299 zł GRATIS!**

**UWAGA: OD 01.01.2004 r. MOŻESZ STAĆ SIĘ POSIADACZEM WIATRÓWKI Z LUFA GWINTOWANĄ O ENERGII POCISKU DO 17J (dżuli) BEZ ZEZWOLENIA!**

Zgodnie z nowelizacją „Ustawy o broni i amunicji”, wszystkie wiatrówki (zarówno z lufą gwintowaną, jak i z lufą gładką) o energii pocisku poniżej 17J (dżuli) dostępne są od 1 stycznia 2004 roku **BEZ ZEZWOLENIA** dla osób pełnoletnich. Wiatrówki o energii pocisku powyżej 17J podlegają rejestracji dokonywanej po zakupie i nie są dostępne w sprzedaży wysyłkowej. Już teraz możesz uzyskać więcej informacji i zamówić wiatrówkę gwintowaną nie podlegającą rejestracji, dzwoniąc pod numer (71)347-47-47. W naszym salonie firmowym we Wrocławiu możesz natomiast kupić dowolną wiatrówkę gwintowaną lub gładkolufową.

**Wiatrówka Norconia Germany** ~~380 zł~~ **299 zł**

Wiatrówka z lufą gwintowaną kaliber 4,5 mm niemieckiej firmy Norconia, klasycznie łamana. Trwała i niezawodna, ładowana strumem typu Diabolo. Blokada łamanej lufy daje gwarancję bezpieczeństwa. Możliwość zamontowania lunety. Długość całkowita: 1090 mm. Dł. lufy: 480 mm. Waga: 2,9 kg. Predkość początkowa: 230 m/s. 2 lata gwarancji. Energia poniżej 17J. W komplecie 500 szt. strutu. **100 TARCZ GRATIS!**

**Wiatrówka Norconia Germany Master** ~~470 zł~~ **390 zł**

Wiatrówka z lufą gwintowaną kaliber 4,5 mm niemieckiej firmy Norconia, z dolnym systemem naciągu. Profilowana kolba wykonana z drewna, zakończona stopką. Jej atutem jest nieruchoma lufa oraz zdejmowana szczerbinka, w miejsce której można zamontować lunetę. Regulacja szczerbinki w pionie i poziomie. Długość całkowita: 1050 mm. Dł. lufy: 455 mm. Waga: 3,3. Predkość pocz.: 220 m/s. 2 lata gwarancji. Energia poniżej 17J. W komplecie 500 szt. strutu. **100 TARCZ GRATIS!**

**NOWOŚĆ Wiatrówka Diana 20 GW** ~~609 zł~~ **609 zł**

Klasycznie łamana wiatrówka z lufą gwintowaną kaliber 4,5 mm niemieckiej firmy Diana. Łoże i kolba wykonane z drewna bukowego z profilowaniem na policzki. Przyrządy celownicze regulowane w pionie i w poziomie. Rewelacyjna jakość wykonania i działania mechanizmów gwarantowana solidnością niemieckiej firmy Diana. Predkość początkowa: 150 m/s. Długość całkowita: 1020 mm. Długość lufy: 440 mm. Waga: 2,5 kg. Energia kinetyczna pocisku: poniżej 17J.

**Wiatrówka BSA SUPERSPORT GW** ~~1290 zł~~ **999 zł**

Wiatrówka z gwintowaną lufą kaliber 4,5 mm renomowanej angielskiej firmy BSA, klasycznie łamana. Niezwykła kombinacja wagi wiatrówki i mocy. Produkowana w Anglii. W wersji gwintowanej jeszcze lepsza precyzja strzału! Ręcznie wykańczana kolba zakończona gumową stopką. Możliwość zamontowania lunety. Regulowane przyrządy celownicze. Dł. całkowita: 1100 mm. Dł. lufy: 470 mm. Waga: 3 kg. Predkość pocz.: 290 m/s. Energia poniżej 17J. W komplecie 500 szt. strutu.

**NOWOŚĆ Wiatrówka Air Arms TX200 Mk3 GW** ~~2239 zł~~ **2239 zł**

Wiatrówka gwintowana z dolnym naciągiem kaliber 4,5 mm renomowanej angielskiej firmy Air Arms. Wykonana ergonomicznie z drewna bukowego, zakończona gumową stopką. Wyposażona w dwustopniowy, regulowany spust oraz 2 blokady bezpieczeństwa. Dobry celownik optyczny wraz ze stałą lufą i doskonałym spustem, uczynią z tej wiatrówki model, który spełni oczekiwania najbardziej wybrednych miłośników wiatrówek. Predkość początkowa: 290 m/s. Długość całkowita: 1050 mm. Długość lufy: 357 mm. Waga: 4,2 kg. Energia kinetyczna pocisku: poniżej 17J.

**NOWOŚĆ Wiatrówka Diana 300R GW** ~~2419 zł~~ **2419 zł**

Karabinek samopowtarzalny z lufą gwintowaną kaliber 4,5 mm, z magazynkiem na 7 naboł, produkcji niemieckiej firmy Diana. Dolny naciąg współpracuje z systemem przeładunku magazynka. Przyrządy celownicze cechuje uniwersalność i dokładność. Profilowana kolba zakończona gumową stopką. Predkość początkowa: 265 m/s. Długość całkowita: 1150 mm. Długość lufy: 430 mm. Waga: 3,6 kg. Magazynek na 7 pocisków. Energia kinetyczna pocisku: poniżej 17J.

**POKROWIEC NA WIATRÓWKĘ** ~~89 zł~~ **99 zł**

**LUNETY 4x20** ~~49 zł~~ **99 zł**

**KULOCHWYTY + 100 TARCZ** ~~29 zł~~ **49 zł**

**SZELKI OPERACYJNE** ~~29 zł~~ **29 zł**

**SKÓRZANE KABURY** ~~29 zł~~ **29 zł**

**NABÓJ CO** ~~3,90 zł~~ **3,90 zł**

**SRUT OKRĄGŁY BB'S 4,5 mm** ~~500 szt.~~ **12 zł**

**SRUT DIABOLO STANDARD 4,5 mm** ~~500 szt.~~ **9 zł**

**SRUT DIABOLO BOXER 4,5 mm** ~~500 szt.~~ **12 zł**

Prezentowany towar objęty jest roczną lub dwuletnią gwarancją. Ponadto dajemy Państwu możliwość sprawdzenia towaru w ciągu 15 dni. Gwarantujemy pełne zadowolenie lub zwrot gotówki. Zamówienia przyjmowane są drogą pocztową, telefonicznie, faksem lub przez Internet. Zapraszamy również do naszych salonów firmowych, w których można zapoznać się z pełną ofertą naszej firmy. Płatność przy odbiorze. Termin realizacji od 24 godzin do 3 dni roboczych. Koszt przesyłki ok 10 zł. Ceny zawierają podatek VAT. Dla firm faktury VAT. Dozwolone od 18 lat. Oferta ważna do wyczerpania zapasów.

**SALON FIRMOWY** **50-123 Wrocław, ul. Oławska 16**  
 czynny: pon.-piąt. od 9 do 18, sobota od 10 do 15  
**tel. (071) 347 47 47, fax (071) 347 47 77**

**SUPER CENA! Anics 101** ~~430 zł~~ **299 zł**

Pistolet-wiatrówka gładkolufowa kal. 4,5 mm na strut stalowy okrągły BB's. Predk. pocz. 140 m/s. Wykonany w całości z metalu. Regulowane przyrządy celownicze. Blokada niekontrolowanego wyst. zalu. Ładowany do rękojeści, zasilany nabojem CO2, który wystarcza na co najmniej 60 strzałów. Magazynek na 15 strułów. Wymiary: 178x131x30 mm. Waga: 1,05 kg. Zasięg: 300 m. Energia poniżej 17J. W komplecie specjalna walizka do przechowywania, zapasowy magazynek, 1 nabój CO2 i 500 szt. strutu.

**Skif A 3000LB GW NOWOŚĆ 869 zł**

Pistolet-wiatrówka z gwintowaną lufą kal. 4,5 mm. Predk. pocz.: 160 m/s. Wykonany w całości z metalu. Posiada tłumik, regulowane przyrządy celownicze i ruchomy ramię. Zasilany nabojem CO2, który wystarcza na co najmniej 70 strzałów. Paj. magazynka: 28 pocisków. Przystosowany do każdego rodzaju strutu (Diabolo, kulki BB). Energia poniżej 17J. Wymiary: 185x144x36,8 mm. Dł. lufy: 116,5 mm. Waga: 785 g. W komplecie zapasowy magazynek, specjalna walizka do przechowywania, 1 nabój CO2 i 500 szt. strutu. **NOWOŚĆ**

**Pistolet Norconia Germany** ~~199 zł~~ **199 zł**

Pistolet-wiatrówka z lufą gwintowaną kaliber 4,5 mm, renomowanej niemieckiej firmy Norconia. Jednostrzałowy pistolet ładowany jest strumem diabolo przez łamanie lufy. Atutem wiatrówki jest profilowana drewniana rękojeść i solidne wykonanie. Przyrządy celownicze regulowane w pionie i w poziomie. Długość lufy: 170 mm. Predkość początkowa: 110 m/s. Waga: 1180 g. Energia poniżej 17J. W komplecie 500 szt. strutu i 100 tarcz.

**Pistolet gazowy RMG-23 SIG SAUER** ~~179 zł~~ **179 zł**

Pistolet do samoobrony na wymienne zasobniki z biologicznym gazem obezwładniającym. Dostępny bez zezwolenia dla osób pełnoletnich. Odstrasza wyglądem broni, obezwładnia skutecznie gazem na okres 15-30 min. Wymiary: 165x125 mm. Waga: 210 g. Zasięg gazu: do 4 m. W komplecie znajduje się wmontowany zasobnik gazu oraz oryginalna skórzana kabura z mocowaniem do pasa.

**zadzwoń i zamów!**  
**(071) 347 47 47**

**LUKAS RATAJ** **SPRZEDAŻ NA RATY**  
 Najniższe oprocentowanie!

**NOWOŚĆ Wiatrówka Air Arms S-400 Carbine** ~~2579 zł~~ **2579 zł**

Angielska wiatrówka gwintowana kaliber 4,5 mm, należąca do kategorii najbardziej zaawansowanych technologicznie karabinków pneumatycznych PCP (Pre-Charged Pneumatic). Strut jest wystrzeliwany za pomocą sprężonego powietrza, znajdującego się we wbudowanym na stałe zbiorniku ciśnieniowym, umieszczonym pod lufą. Największą zaletą wiatrówki jest brak zjawiska odrzutu. Ręcznie wykonane łożo z drewna bukowego zapewni pewny chwyt, a specjalna gumowa stopka dopasowuje się do anatomii strzelca. Regulacja spustu pozwala na dowolne ustawienie długości drogi, a także na obniżenie siły nacisku. Predkość początkowa: 290 m/s. Długość całkowita: 880 mm. Długość lufy: 395 mm. Maksymalne ciśnienie w zbiorniku: 190bar (2750psi). Waga: 2,48 kg. Energia kinetyczna pocisku: poniżej 17J.

**PROMOCJE**  
 ZAKUPY PREMIOWANE  
 UPOMINKI ZA PUNKTY  
 ZDJĘCIA I FILMY  
 KLUB KSK

**Militaria.pl**  
 NAJWIĘKSZY INTERNETOWY SKLEP Z BRONIĄ



# Autokredyty bez zaświadczeń o dochodach! wpłata 25 %

**skupujemy auta!**  
także obciążone kredytem!

# GOTÓWKA!

Za Twój samochód!!!

Wrocław  
ul. Borowska 57a  
tel. 336 99 00, fax 336 90 10  
www.vipersc.gratka.pl

ZAPRASZAMY: pn-pt 9-18; soboty 9-15; niedziele 11-15

**AUTOHANDEL • SKUP • ZAMIANA**

Marka i typ auta	rok	Cena	Kolor
Audi A8 2.8 30V	01	129000	niebieski met
Audi A8 4,2 Q	99	119000	srebrny met.
Audi A4	02	92500	granat
Audi A8 Quatro	00	179000	srebrny met.
Audi V8 Quatro	91	21600	biały
BMW 530 TDS	89	82900	srebrny met.
BMW 728 I	96	51900	srebrny met.
BMW 740	95	46500	grafit met.
Citroen Xsara Picasso HDI	03	46500	srebrny met.
Daewoo Matiz Friend	03	15000	zielony met.
Daewoo Matiz TOP	99	17100	czerwony
Dodge Ram Van	97	31500	biały
Dodge Stealth	91	34900	czerwony
Fiat Seleone	98	14800	złoty met
Ford Windstar	95	27000	zielony
Ford KA	97	16500	zielony met
Ford Mondeo Combi	94	15900	niebieski met
Ford Mondeo Combi TD	98	29900	czerwony
Lancia Kappa	95	25500	granat met
Mercedes E200	96	56700	srebrny met.
Mercedes SL 600	93	99000	czarny
Mitsubishi Colt 1.5	89	8900	niebieski met
Mitsubishi Galant	02	69900	śliwkowy met
Nissan Maxima	95	26700	złoty met
Peugeot 306	98	16300	biały
Peugeot 306 D	91	31900	biały
Renault Megane Scenic	00	36700	granat
Rover 75	00	67000	granat
Toyota Carina E1.6	94	17800	złoty met
Toyota Corolla	96	14900	niebieski met
VW Multivan TDI	00	117000	srebrny met.

## KASACJA SAMOCHODÓW

# AUTOZŁOM

## AUTOHANDEL

SKUP SAMOCHODÓW CAŁYCH I POWYPADKOWYCH SPRZEDAŻ CZĘŚCI UŻYWANYCH

Wrocław, ul. Tęczowa 85  
tel. 342-83-08, 0-601 735 327

AUDI 80 COUPE, 1989 r., 230 tys km, 2300 ccm, srebrny metalic, alum. felgi, zadbane, garażowany, stan b. dobry, - 9.000 zł. Wrocław, tel. 0601/42-85-64, 0504/01-09-44

AUDI 80 B3, 1987 r., 170 tys km, 1800 ccm, wtrysk, wiewióry, RO, alum. felgi, kpl. kol. zimowych, bez wypadku, stan b. dobry, do rejestracji, - 4.500 zł. Zagrodno, powiat legnicki, tel. 0504/60-82-86

AUDI 80 B3, 1987/88 r., 1800 ccm, biały, szyberdach, centr. zamek, stan dobry, w kraju ok. kilku dni, akcyza w cenie auta, - 5.700 zł. Legnica, tel. 0696/03-95-23

## AUTO-ALARMY

IMMOBILIZERY • BLOKADY SKRZYŻY WIEŻÓW  
CENTRALNE ZAMKI • RADIA • GŁOŚNIKI  
MONTAŻ TELEFONÓW GSM • ELEKTRYCZNE  
PODOŠNIKI SZYB • CZUJNIKI COFANIA

tel./fax (071) 781-81-60  
WROCLAW ul. Robotnicza 22

AUDI 80 B3, 1989 r., 180 tys km, 1800 ccm, wtrysk, czarny metalic, nowa inst. gazowa, el. reg. lusterka, alum. felgi 15" (gwiazdy), przód Kamei, centr. zamek, immobilizer, oryginalny szyberdach, RO z CD, przydzwonione lampy tylnie, kpl. dokumentacja, zadbane, - 11.600 zł. Dzierżoniów, tel. 0888/86-10-91

AUDI 80 B3, 1989 r., 1800 ccm, benzyna, czerwony, nowa inst. gazowa, dodatkowe światło stop, welurowa tapicerka, dzielona tylna kanapa, RO z CD, alum. felgi, stan b. dobry, - 10.500 zł. Dzierżoniów, tel. 0606/25-71-34

AUDI 80 SEDAN, 1988 r., 1600 ccm, turbo D, granatowy, sprowadzony w całości, centralny zamek, aluminiowe felgi, hak, spoiler, RO, zadbane, atrakcyjny wygląd, stan bardzo dobry, zdjęcie przesłane przez Internet, - 10.900 zł. Czeszów k. Trzebnicy, tel. 071/312-73-22, 0609/60-75-07

AUDI 80 B3, 1988 r., 1800 ccm, benzyna, inst. gaz. alum. na pilota, szyberdach, centralny zamek, - 9.000 zł. Oleśnica, tel. 0508/12-00-84

AUDI 80, 1988 r., 180 tys km, 2000 ccm, benzyna, granatowy metalic, wspomaganie kier., centr. zamek, otw. dach, el. reg. lusterka, bez wypadku, karta pojazdu, w kraju od miesiąca, - 7.900 zł lub zamienię. Paczków, tel. 077/431-64-44, 0608/04-42-97

AUDI 80 B3, 1988/95 r., 1800 ccm, benzyna, inst. gaz., granatowy metalic, stan b. dobry, alum. felgi 15" (nowy wzór), kpl. felg stalowych, spoiler (przód i tył), czarna tapicerka, atrakcyjny wygląd, ciemne szyby, kpl. dokumentacja polska i francuska, - 10.200 zł lub zamienię. Złotoryja, tel. 0693/24-06-27

AUDI 80 B3, 1988/96 r., 1800 ccm, bordowy, roczna inst. gazowa, nowe zawieszenie i ukł. hamulcowy, szyberdach, immobilizer, aktualny przegląd, wspomaganie kier., - 9.900 zł. Lubiąż, tel. 0502/58-43-52

AUDI 80 B3, 1988/97 r., 1800 ccm, benzyna, srebrny metalic, odcieple zapłon, 5-biegowy, jasna tapicerka, duży nowych części, - 7.000 zł lub zamienię na tańszy. Szczyma, tel. 074/868-41-37, 0604/61-02-07

AUDI 80 B3, 1989 r., 2000 ccm, wtrysk 115 KM, błękitny metalic, wielopunktowy wtrysk, centr. zamek, wspomaganie kier., ABS, szeroka listwa, 4 zagłówki, regul. pasów, nowe opony, bez wypadku w 100%, welurowa tapicerka, sprowadzony na kolech, akcyza opłacona, po przeglądzie, gotowy do rejestracji, - 9.600 zł. Chocz, tel. 0600/18-36-83

## Atrakcyjne kredyty:

gotówkowe, hipoteczne, oraz dla zadłużonych

Wrocław, Aleja Pracy 2 lok. 29  
tel. 071/ 339-24-41, 0 609-477-600

AUDI 80 B3, 1988 r., 210 tys km, 2000 ccm, benzyna, perłowoczarne, wersja limitowana, ABS, centr. zamek, szyberdach, wspomaganie kier., toleta bagażnika, spoiler, RO, sportowy ułk wydechowy Remus, kubkowe fotele, sprowadzony, sprowadzony, opłacony, - 9.200 zł. Sulechów, tel. 0693/13-49-64

AUDI 80 B3, 1988 r., 1800 ccm, benzyna, inst. gaz., czerwony, centr. zamek, szyberdach, alum. felgi, atrakcyjny wygląd, spoiler ze światłem stopu, - 10.200 zł. Wałbrzych, tel. 074/666-90-95

## TŁUMIKI

DO WSZYSTKICH TYPÓW SAMOCHODÓW  
ZACHODNICH I JAPONSKICH, HURT, DETAL  
niskie ceny

Wrocław ul. Litomska 25  
tel. 071/355-55-11, 0693/55 55 11

AUDI 80 B3, 1988 r., 140 tys km, 2000 ccm, benzyna, czerwony, szyberdach, serwo, centr. zamek, alum. felgi, - 5.000 zł. Zary, tel. 068/362-01-56, 0603/57-38-56 Niemcy, 0049/17-34-08-97-94

AUDI 80 B3, 1988/89 r., 1600 ccm, TDI, ciemno granatowy, centr. zamek, alarm, hak, RO Pioneer z CD + 4 głośniki, 2 komplety opon z felgami, sprowadzony w całości, stan techn. b. dobry, atrakcyjny wygląd, spoiler, ekonomiczny, il właścicieli w kraju, - 12.500 zł. Opole, tel. 0502/45-24-89 W84017204

## KLIMATYZACJA

naprawa - napełnianie - montaż  
Auto service Zbigniew Knop  
50-502 Wrocław, ul. Hubska 24/26  
tel. 071/333-87-88

AUDI 80, 1988/89 r., 182 tys km, benzyna, inst. gaz., czerwony, ospolerowany, wspomaganie kier., szyberdach, alum. felgi, atrakcyjny wygląd, - 10.200 zł. Kłodzko, tel. 0608/17-00-39

## NAPRAWA ROZRUSZNIKÓW I ALTERNATORÓW ORAZ UKŁADÓW HAMULCOWYCH

Wrocław, ul. Grota-Roweckiego 175  
tel. 071/364-47-45, 0-601 57 77 47

AUDI 80, 1988/95 r., 170 tys km, 1800 ccm, benzyna, inst. gaz., złoty metalic, automatyczny, szyberdach, wspomaganie kier., zadbane, - 10.500 zł lub zamienię na Opla Omega kombi albo inny z inst. gazową Międzybórz, tel. 062/785-69-27, 0696/03-42-87

AUDI 80, 1988/95 r., 1800 ccm, benzyna, inst. gaz. automatyczny, wspomaganie kier., szyberdach, - 10.500 zł lub zamienię na Audi 80 z skrzynią manualną, z hakiem, do odgwiecia przyczepę, w tej cenie albo innej propozycje. Niemcy, tel. 0049/627-85-69-27

## ZOJAN

instalacje gazowe - montaż autoalarmy, autoszyby nowość - wtryski gazu

ul. Legnicka 56, Wrocław  
tel. 071/373-48-92

AUDI 80 B3, 1987/88 r., 1600 ccm, srebrny, szyberdach, centr. zamek, stan dobry, w kraju kilka dni, akcyza w cenie, - 6.300 zł. Legnica, tel. 0696/03-95-23

AUDI 80, 1987/88 r., 160 tys km, 1800 ccm, wtrysk, złoty metalic, bez wypadku, oryg. lakier, welurowa tapicerka, serwisowany, w kraju od 3 dni, opłacony, - 8.300 zł. Otmuchów, powiat nyski, tel. 077/439-05-35, 0606/39-29-31

AUDI 80 B3, 1987/88 r., 186 tys km, 1800 ccm, benzyna, inst. gaz., beżowy metalic, centr. zamek + piloty, immobilizer, alarm, RO + głośniki, 4 zagłówki, podłokietnik, bułła gazowa w miejscu kota zapasowego, kpl. dokumentacja, zadbane, szyby atermiczne, garażowany, stan b. dobry, - 9.800 zł. Polanica Zdrój, tel. 0601/62-89-58

AUDI 80 B3, 1988 r., 1600 ccm, TDI, niebieski metalic, wspomaganie, szyberdach, stan idealny, przygotowany do rejestracji, skrzyżowany na B4, - 10.500 zł. Zielona Góra, tel. 068/323-99-81, 0888/72-17-85

AUDI 80, 1988 r., 1800 ccm, szary metalic, centr. zamek, szyberdach, hak, wspomaganie - 900 EUR. Bolesławiec, tel. 0600/89-30-91, Niemcy, 0049/17-02-45-05-12

AUDI 80 B3, 1988 r., 1800 ccm, benzyna, niebieski metalic, szyberdach, wspomaganie kier., obręczony, hak, halogeny, w kraju od 2 dni - 990 EUR. Kamienna Góra, tel. 0505/21-80-05

AUDI 80, 1988 r., 140 tys km, 1800 ccm, wtrysk, platynowy metalic, stan b. dobry, wspomaganie kier., centr. zamek, bez wypadku, zarejestrowany, - 9.300 zł. Legnica, tel. 076/722-99-09, 0600/82-81-35

AUDI 80, 1988 r., 1800 ccm, wtrysk, czerwony, centr. zamek, szyberdach, stan dobry, w kraju ok. kilku dni, akcyza w cenie, - 7.000 zł. Legnica, tel. 0696/03-95-23

## na zamówienie

FIAT SEICENTO 1,1	1999	1500 EURO	+ akcyza
FIAT SEICENTO 0,9	2001	1600 EURO	+ akcyza
PASSAT B5 1,8	1998	4500 EURO	+ akcyza
PASSAT B5 1,9	1998	5000 EURO	+ akcyza
PEL OMEGA C	1999	4200 EURO	+ akcyza
PEL ASTRA KOMBI	1994	1200 EURO	+ akcyza
SEAT IBIZA	1994	1300 EURO	+ akcyza
SKODA FELICIA 1,3	1999	1700 EURO	+ akcyza
SKODA FELICIA 1,3	2001	2000 EURO	+ akcyza
MERCEDES SPINTER 310	1999	6000 EURO	
VW TRANSPORTER	1994	2500 EURO	

oraz wiele innych - zapraszamy

## Auto z Europy zachodniej

Wrocław  
ul. Strzegomska 201  
tel. 354-59-53  
fax 354-58-45

AUDI 80 SKŁADAK, 1987/95 r., 17 tys km, 1781 ccm, pełny wtrysk, granatowy, katalizator, automat, hak, przegląd do 2005 r., RO, ABS, zadbane, garażowany, klimatyzacja, stan b. dobry, - 9.500 zł. Raciborz/Dolne, gm. Warta Bolesławiecka, tel. 076/818-06-15

AUDI 80 B3, 1988 r., 150 tys km, 1800 ccm, benzyna, inst. gaz., czerwony, hatchback, czarna welurowa tapicerka, stan dobry, - 9.000 zł. Bolesławiec, tel. 0608/50-69-10

AUDI 80 B3, 1988 r., 177 tys km, 2000 ccm, złoty metalic, 5-drzwiowy, 5-biegowy, szyberdach, centr. zamek, wspomaganie kier., - 8.800 zł. Nysa, tel. 077/444-14-11, 0604/84-08-99

AUDI 80 B3, 1988 r., 180 tys km, 1800 ccm, benzyna, czerwony, zderzaki w kolorze nadwozia, halogeny, ciemne lampy, centr. zamek, alarm, RO-CD, zadbane, stan dobry, - 9.000 zł. Opole, tel. 050/192-72-49

AUDI 80, 1988 r., 170 tys km, 1800 ccm, benzyna, czerwony, bez wypadku, stan idealny, - 10.900 zł lub zamienię, możliwe raty, Paczków, tel. 077/431-71-10, 0608/03-49-43

## KREDYTY NA SAMOCHODY SPROWADZONE Z UNII EUROPEJSKIEJ (TAKŻE SPOZA KOMISU)

KREDYTY BEZ PIERWSZEJ WPŁATY, BEZ ZAŚWIADCZEŃ O DOCHODACH  
DOLICZAMY WSZYSTKIE KOSZT DO KREDYTU

AUDI 80 B4	1994	1,9 TDI	23.800	DAEWOO LANOS	1999	1,4 E	14.000
AUDI 80 B4	1992	1,9 TDI	21.000	FIAT CINQUECENTO	1997	0,7 E	8.900
VW GOLF III 5-DRZW.	1997	1,9 TDI	29.500	PEL CORSA	1995	1,4 E	15.700
RENAULT LAGUNA KOMBI	1997	1,8 E	21.500	PEUGEOT 405	1992	1,8 TD	15.900
FIAT PUNTO II	2000	1,2 E	23.500	RENAULT CLIO II	2000	1,2 E	22.500
SEAT IBIZA	1985	1,0 E + G	12.800	PEUGEOT 306 KOMBI	1998	1,4 E	21.500
FORD FIESTA	2002	1,3 E	38.000	PEUGEOT 106	1995	1,1 E	12.000

www.tedikar.gratka.pl

## AUTOKOMIS TEDIKAR

SAMOCHODY NA ZAMÓWIENIE  
Wrocław, ul. Sikorskiego 17, tel. 071/359-30-59, 0-609 190 608

## FIRMA SAMOCHODOWA GOSIA

BIURO KREDYTOWE SKUP SPRZEDAŻ SAMOCHODÓW

VW GOLF CABRIO	1996	1600	75	28.000	KREDYTUJEMY SAMOCHODY SPOZA KOMISU
FORD FOCUS	1999	1600	107	31.500	Kredytujemy samochody bez ograniczeń wieku
BMW 316 coupe	1993	1600	103	22.800	Okres kredytowania max 8 lat
FIAT SIENA	1996	1400	82	14.200	Bez planowej wpłaty
ALFA ROMEO 166	2000	2500	23	59.000	Bez poręczy
HONDA ACCORD	1999	1800	120	39.000	Korzystne pakiety AC, OC, NW
TOYOTA CAMRY	1993	2200	170	16.800	Procedura uproszczona (bez zaświadczeń)
VW PASSAT D KOMBI	1991	1900	260	13.800	
DAEWOO LANOS	1998	1500	70	13.500	
FIAT PUNTO DIESEL	1998	1700	140	14.200	
PEL CORSA	1995	1200	140	12.900	
VW PASSAT B5	2000	1800T	82	52.000	

W więcej samochodów na stronie: www.gosia.gratka.pl

## KLIMATYZACJA SAMOCHODOWA

- napełnianie  
- naprawa  
- części  
- dorabianie węży, rurek (spawanie)

## KLIMATYZACJE POMIESZCZEŃ

# CHŁODNIE SAMOCHODOWE

## FRATER

Wrocław, ul. Trzebnicka 23 A  
tel./fax 071/322-18-01  
071/322-92-47  
tel. kom. 0-604 569 531

## Autokomis

50-233 Wrocław, ul. Okrzejska 29, tel./fax 071/368-38-77, 0-601 72-72-37  
Czynne codziennie: poniedziałek-piątek 9-18, sobota-niedziela 10-15

MARKA	ROK	PROD.	POJEMNOSC	CENA
AUDI A8	1994	2800	32 950	
CITROEN XSARA	1996	1800	26 700	
CITROEN XSARA I	2001	1400	36 500	
DAEWOO NUBIRA KOMBI VAN	1999	2000	25 800	
FIAT CINQUECENTO	1995	700	8 250	
FIAT CINQUECENTO	1998	900	11 700	
FIAT CINQUECENTO	1996	900	10 800	
FIAT PUNTO II	2000	1200	26 950	
FIAT BRAVA	1997	1400	20 900	
FIAT MAREA	1997	1600	19 900	
FORD FIESTA	1995	1100	11 950	
FORD ESCORT	1991	1800 D	8 600	
FORD ESCORT	1994	1800	13 300	
FORD ESCORT	1998	1800	20 900	

PRZYJMujemy W ROZLICZENIU ZADANE SAMOCHODY  
Doradztwo kredytowe - Pakiet ubezpieczeniowy AC, OC, NN w racie kredytu - Pewność i komfort zakupu

## AUTOKOMIS omęsa

Wrocław, ul. Opolska 188 (zajezdnia MPK), tel. 071/34-00-160, 34-00-145, 0-601 78 26 61  
0-601 79 88 87, BIURO KREDYTOWE 0-607 126 524, www.omega.gratka.pl

Atrakcyjne kredyty i leasing na samochody nowe i używane (również spoza komisji)  
\*Promocyjny pakiet ubezpieczeń  
\*Procedury uproszczone przy zawieraniu umów kredytowych i leasingowych  
\*MOŻLIWOŚĆ POZOSTAWIENIA AUTA W ROZLICZENIU

BMW 520	2,0	1990	14 900	NISSAN MICRA	1,0	1998	16 900
CITROEN CS	2,0	2002	66 900	PEL CORSA	1,0	2002	21 400
FORD ESCORT	1.6 16V	1999	24 900	PEL VECTRA	1,8	2001	35 900
FORD FIESTA	1,1	1998	11 900	PEL VECTRA	2,0	1999	35 000
KIA K200	2,7 D	1998	20 200	PEUGEOT BOXER	2,5 D	1997	16 900
MERCEDES BENZ 211 cdi	2,3 cdi	2000	58 000	PEUGEOT PARTNER	1,8	2000	26 900
MERCEDES BENZ 308d	2,3 cdi	1999	61 000	RENAULT LAGUNA	1,6 16V	1998	30 900
MERCEDES BENZ 318	2,3 cdi	2001	49 000	RENAULT MEGANE	1,6 16V	2001	32 900
NISSAN SUNNY	2,0 gaz	1997	17 900	RENAULT MEGANE	1,4 16V	1999	28 500
NISSAN ALMERA	1,8	2001	38 900	RENAULT MEGANE SCENIC	2,0	1997	28 500

bezpłatna ekspozycja samochodów do sprzedaży - lista przewidziana komisja zapraszamy pa.-pt. 9-17<sup>30</sup>, sob. 9-15, niedziela 11-14

## AUTO-KOMIS "DUET"

SKUP-SPRZEDAŻ-ZAMIANA-RATY

ZAPRASZAMY IIII	Przyjmujemy auta - płacimy gotówką	ZAPRASZAMY IIII
CHRYSLER STRATUS 2000i	1996 21.000 zł	PEL CORSA 1200i 1996 15.900 zł
DAEWOO LANOS 1500i	1997 13.900 zł	PEL CORSA 1200i 1997 16.900 zł
FIAT CINQUECENTO 899i	1998 8.900 zł	PEL VECTRA 1600i 1999 8.500 zł
FIAT SEICENTO 899i	1999 13.900 zł	PEUGEOT J5 2500TD 1993 9.700 zł
FIAT PUNTO 1100i	95/96 13.900 zł	RENAULT 19 1721i 1994 12.500 zł
FIAT PUNTO 1200i	1996 15.500 zł	RENAULT CLIO 1900D 1994 9.900 zł
FIAT UNO 999	1992 6.900 zł	RENAULT MEGANE COMBI 1.6 16V 99 28.000 zł
FORD TRANSIT 2500TD	95 18.400 + VAT	PEUGEOT TWINGO 1200i 1993 9.400 zł
HYUNDAI LANTRA 1.8 16V	1994 13.900 zł	RENAULT THALIA 1400i 2001 26.500 zł
LADA SAMARA 1300	1990 2.500 zł	VW PASSAT COMBI 1800i 1994 19.500 zł
MERCEDES 124 3600i	1988 13.800 zł	

Wrocław, ul. Krakowska 152, tel./fax 795-40-39  
0-607-608-238, 0-601-763-552

## Auto kOmIS DELTA car

Auto KREDY



## SAMOCHODY UŻYWANE

**Skup - Sprzedaż - Zamiana**



**Dom Samochodowy Germaz Sp. z o.o.**  
Autoryzowany dealer  
54-428 Wrocław, ul. Strzegomska 139  
tel. 071/358 20 43, 0 692 74 394

MARKA	POJEMNOŚĆ	ROK PROD.	CENA
FORD ESCORT	1300	1997	11.500 zł
FORD GALAXY	2800	1996	36.500 zł
FORD TAURUS COMBI	3000	1996	30.500 zł
FORD FIESTA GHIA	1300	1996	13.900 zł
AUDI 80	1800	1990	11.900 zł
FIAT BRAVO	1600	1997	16.900 zł
CITROEN AX	1500 D	1996	10.500 zł
MAZDA 626	2.5 V6	1995	21.500 zł
OPEL ASTRA	1400	1997	15.900 zł
RENAULT MEGANE SCENIC	2000	2000	42.900 zł
SEAT CORDOBA VARIO	1400	1998	22.500 zł
TOYOTA CAMRY	3000 + gaz	1997	41.500 zł
TOYOTA STARLET	1400	1997	17.900 zł
VOLVO V 40 T-4	1900	1998	41.000 zł
VW POLO VARIANT	1400	1998	22.500 zł

**PRZYJMujemy W KOMIS I W ROZLICZENIU AUTA KAŻDEJ MARKI  
W ZAMIAN ZA POJAZDY NOWE I UŻYWANE**

**ATRAKCYJNA OFERTA KREDYTOWA I UBEZPIECZENIOWA  
MOŻLIWOŚĆ SERWISU**

Autoryzowany Zakład Napraw Nadwozi:  
**Lakierowania już od 299 zł brutto iza element**  
Wszystkie marki samochodów  
tel. 071/358 20 53, e-mail: blacharnia@germaz.pl

Autoryzowany Zakład Napraw Nadwozi:  
**Usui wgniecenia na poczekaniu!**  
Najnowsza technologia CARBON  
tel. 071/358 20 53, e-mail: blacharnia@germaz.pl

**SKUPUJEMY AUTA USZKODZONE**

## KREDYTUJEMY SAMOCHODY

**100% kredytu, jeszcze nie zarejestrowane w kraju,  
bez zaświadczeń, maksymalnie na 96 miesięcy  
bez ograniczenia wieku, bez poręczycieli.**

**UŻYSKANIE PROMESY KREDYTOWEJ  
PRZED ZNALEZIENIEM AUTA**

**357-24-20**  
**357-24-28**

OP04181

AUDI 80 B3, 1991 r., 1800 ccm, benzyna, bordowy metalic, wspomaganie kier., centr. zamek, alum. felgi, welurowa tapicerka, nowe opony i amortyzatory, 5 dni w kraju, odony, przygotowany do rejestracji, kpl. dokumentacja, stan b. dobry, - 10.200 zł. Ziębice, tel. 0508/99-22-83

AUDI 80 B3, 1991/92 r., 1600 ccm, TDI, czarny metalic, od miesi. w kraju, stan idealny, - 16.500 zł. Kamienna, tel. 077/431-76-22, 0602/72-92-88

AUDI 80 B4, 1991/92 r., 160 tys. km, 2000 ccm, benzyna, srebrny metalic, wspomaganie kier., centr. zamek, RO, Mul-T-Lock, hak, szyberdach, bez wypadku, stan b. dobry, - 16.500 zł. Mięroszów, powiat walbrzyski, tel. 0608/77-01-52

AUDI 80, 1991/92 r., 160 tys. km, 1800 ccm, benzyna, inst. gaz, zielony metalic, wspomaganie kier., centr. zamek, szyberdach, alarm, - 12.800 zł lub zamienię na inny. Jelenia Góra, tel. 077/431-78-00, 0600/06-30-37

AUDI 80 B4 AVANT QUATTRO, 1992 r., 180 tys. km, 2600 ccm, V6, grafitowy metalic, el. reg. lusterka, el. otw. szyberdach, centr. zamek, wspomaganie kier., immobilizer, alarm, ABS, akcyza opłaconą, - 13.800 zł. Ostrów Wlkp., tel. 0697/44-71-58

AUDI 80 B4, 1992 r., 2800 ccm, V6, benzyna, perłowoczarne metalic, el. otw. szyby i reg. lusterka, szyberdach, alum. felgi, komputer, dodatkowe światła stop, dzielona tylna kanapa, zadbane, garażowany, atrakcyjny wygląd, - 14.900 zł. Walbrzych, tel. 0600/73-12-57

AUDI 80 COUPE, 1992 r., 2600 ccm, szary, pełne wyposażenie oprócz skórzanej tapicerki, - 16.500 zł lub zamienię na BMW 525, Mercedes 124, inne propozycje Wrocław, tel. 0888/87-71-97

AUDI 80 B4, 1992 r., 160 tys. km, 2000 ccm, benzyna, wtrysk, zielony metalic, wspomaganie kier., centr. zamek, szyberdach, RO, hak, - 15.700 zł. Zabkowice Śląskie, tel. 0692/81-25-60

AUDI 80 B4, 1992 r., 1900 ccm, TDI, granatowy, na zachodnich tablicach - 2.600 EUR. Zgorzelec, tel. 0609/49-09-89



**Volksbank Group**

**VOLKSBANK - LEASING POLSKA S.A.**

**LEASING - SPRZEDAŻ  
SAMOCHODÓW Z WINDYKACJI**

W-w, tel. 0603 197 017, 0603 197 036,  
fax. 071/33 - 44 - 921

[www.vbleasing.pl](http://www.vbleasing.pl)

### BLOKADY SKRZYNI BIEGÓW DIPOL

montaż u klienta w domu

**tel. 0-602 617 119**

Wrocław  
ul. Warszawska 7

AUDI 80 B4, 1992 r., 2000 ccm, benzyna, niebieski metalic, ABS, centr. zamek, szyberdach, stan dobry, - 14.900 zł. Żarów, powiat świdnicki, tel. 0605/62-03-24

AUDI 80 B4, 1992/93 r., 240 tys. km, 1900 ccm, TDI, zielony metalic, klimatyzacja, poduszka pow., alum. felgi, kpl. opon zimowych z felgami, zadbane, sprzęt audio, alarm, - 22.000 zł. Jawor, tel. 0604/06-85-30

AUDI 80 B4, 1992/93 r., 2000 ccm, benzyna, inst. gaz, granatowy metalic, szyberdach, klimatyzacja, alum. felgi 17", nowe opony, stan idealny, - 16.900 zł lub zamienię na inny. Jelenia Góra, tel. 0603/61-59-50, 0692/09-80-19

## KLIMATYZACJA AUTO SERWIS

**TEL. 765 30 21, 0602 45 72 29**

**W-w, ul. Sztabowa 32**

OP041303

AUDI 80, 1992/93 r., 159 tys. km, 1900 ccm, TDI, czarny metalic, el. otw. szyby, ABS, el. reg. lusterka i szyberdach, centr. zamek, termometr, schowek na narty, RM, hak, w kraju od mies., stan b. dobry, - 21.900 zł. Kłodzko, tel. 0502/69-68-40

### OBWIESZCZENIE O LICYTACJI RUCHOMOŚCI

Podaję do publicznej wiadomości, że w dniu 12.07.2004 r. o godz. 11.00 w Kędzierzynie-Koźlu, dzielnica Kłodzka - Dom Aukcyjny vis-avis Kościoła Parafialnego w Kłodzku, odbędzie się w trybie ustalonym w art. 867 kpc pierwsza licytacja ruchomości składających się z:

Lp.	Nazwa ruchomości	Ilość	Suma oszacow.	Suma wyw.
1.	samochód Mercedes-Benz Vito 110D 2,3 D, kat., 1997 r., nr rej. OK 05586	1	36.600 zł**	27.450 zł**
2.	wózek widłowy Nissan PJ02 PJ 02 115680 z instalacją gazową	1	26.000 zł**	19.500 zł**

Ruchomości można oglądać w dniu licytacji, w miejscu i czasie podanym powyżej. Suma wywołania wynosi 75% sumy oszacowania. Komomik w oparciu o par. 51 Rozporządzenia Ministra Finansów z dn. 22.03.2002 r. (DzU Nr 27 poz. 268) wystawia faktury VAT

OP042590

AUDI 80 B3, 1989 r., 240 tys. km, 1800 ccm, benzyna, czarny metalic, dodatkowa skrzynia biegów, - 7.600 zł. Kłodzko, tel. 0888/87-03-86

AUDI 80 B3, 1989 r., 184 tys. km, 1800 ccm, benzyna, inst. gaz, błękitny metalic, po remoncie zawieszania, stan b. dobry, wspomaganie kier., centr. zamek, alarm, zderzaki i lusterka w kolorze nadwozia, - 10.900 zł. Legnica, tel. 0507/16-20-21

AUDI 80 B3, 1989 r., 190 tys. km, 1800 ccm, wtrysk, inst. gaz, grafitowy metalic, wspomaganie kier., ABS, - 8.500 zł. Leszno, tel. 0503/06-22-61

AUDI 80 B3, 1990 r., 160 tys. km, 1800 ccm, benzyna, biały, pełny wtrysk, centr. zamek, zderzaki i lusterka w kolorze nadwozia, wspomaganie kier., i właściciel, w kraju od 7 lat, stan b. dobry, - 8.600 zł. Bolesławiec, tel. 0600/27-86-05

AUDI 80 B3, 1990 r., 1800 ccm, benzyna, inst. gaz., czarny, szyberdach, alum. felgi, alarm + pilot, blokada skrzyni biegów, odcięcie zapłonu, RO z CD, stan b. dobry, - 10.000 zł. Chojnów, tel. 076/819-10-08, 0698/54-57-53

## TŁUMIKI NAJTANIEJ

Wrocław, ul. Robotnicza 72d  
(teren Archimedeusza), tel. 071/782-75-27

AUDI 80 COUPE, 1989 r., 2000 ccm, benzyna, szary metalic, wersja nadwozia B4, karta pojazdu, nowa instalacja gazowa, alum. felgi, osposierowany, alarm, atrakcyjny wygląd, - 12.600 zł. Nowa Sól, tel. 0504/03-05-16

AUDI 80, 1989 r., 1600 ccm, turbo D, czerwony, stan b. dobry, 4-drzwiowy, - 10.000 zł. Walbrzych, tel. 074/855-77-75 po godz. 19, 0695/46-56-26

AUDI 80 COUPE, 1989 r., 240 tys. km, 2300 ccm, benzyna, inst. gaz., czerwony, ABS, alum. felgi, inst. gazowa na gwarancji, w kraju od 2 tygodni, zarejestrowany, welurowa tapicerka, stan b. dobry, dużo nowych części, - 14.300 zł. Walbrzych, tel. 074/842-56-91, 0600/87-48-33

AUDI 80, 1990 r., 200 tys. km, 1600 ccm, benzyna, czarny, przebieg od 04.2005 r., stan dobry, - 8.900 zł. Duszynki Zdrój, powiat kłodzki, tel. 0608/40-10-64

AUDI 80 B3, 1990 r., 1600 ccm, czerwony, oryg. lakier, bez wypadku, wspomaganie kier., stan b. dobry - 1.300 EUR + akcyza. Legnica, tel. 0504/07-97-24, 0608/68-11-72

AUDI 80, 1990 r., 179 tys. km, 1800 ccm, benzyna, kolor kanarkowy, wspomaganie kier., szyberdach, bez wypadku, stan b. dobry - 7.900 zł + opłaty. Legnica, tel. 0600/31-27-71 Niemcy, 0049/17-44-47-35-27

AUDI 80, 1990 r., 1800 ccm, benzyna, czerwony, alum. felgi, 2 kpl. kół (opony letnie i zimowe), ABS, szyberdach, wspomaganie kier., centr. zamek, - 8.900 zł + opłaty. Leszno, tel. 0601/36-14-09

## KREDYTY SAMOCHODOWE

Nowa oferta

**788 24 20**  
**509 338 373**  
Wypisgowa 54 W-w

OP042418

## KREDYTY SAMOCHODOWE

Nowa oferta

**788 24 20**  
**509 338 373**  
Wypisgowa 54 W-w

AUDI 80 B4, 1992 r., 2800 ccm, wtrysk, V6, zielony metalic, zadbane, ABS, pełne wyposażenie elektryczne, wspomaganie kier., alum. felgi, szyberdach, drewniane wykończenia, RO Pioneer z pilotem, podgrzewane fotele, halogeny, stan b. dobry, - 14.900 zł. Wrocław, tel. 071/348-34-78, 0601/70-76-45

AUDI 80 B4, 1992 r., 244 tys. km, 1900 ccm, TDI, bordowy, wspomaganie kier., hak, szyberdach otw. el., centr. zamek, - 20.500 zł. tel. 0506/93-01-58

AUDI 80 B4, 1992 r., 142 tys. km, 2000 ccm, benzyna, czarny metalic, ABS, wspomaganie, poduszka powietrzna, szyberdach, tydzień w kraju, centr. zamek, - 15.500 zł. Bystrzyca Kłodzka, tel. 0603/74-98-07

AUDI 80 B3, 1992 r., 1800 ccm, benzyna, - 8.000 zł. Dzierżonów, tel. 074/832-02-86

AUDI 80 B4 AVANT QUATTRO, 1992 r., 200 tys. km, 2600 ccm, V6, czerwony meksykańska, ABS, el. reg. lusterka, el. otw. szyby, szyberdach, relingi dachowe, alum. felgi, wspomaganie kier., centr. zamek, roleta bagażnika, w kraju od tygodnia, stan b. dobry, - 14.900 zł. Glucholazy, tel. 0606/81-96-46

AUDI 80 B4, 1992 r., 68 tys. km, 2000 ccm, wiśniowy metalic, 4-drzwiowy, centr. zamek, szyberdach, alarm, el. otw. szyby, radio, el. regulowane reflektory, stan idealny, miesiąc w kraju, karta pojazdu, - 17.500 zł. Góra, tel. 065/543-40-16, 0888/62-57-99

## TŁUMIK EXPRES

TŁUMIKI, KATALIZATORY PŁOCIENNIK  
DORABIANIE UKŁADÓW WYDECHOWYCH  
ALTERNATORY, ROZRUSZNIKI - NAPRAWA  
AMORTYZATORY - WYMIANA

Wrocław Malbica, ul. Naalejne 35  
tel. 071/346-92-36, 0-602 484 205  
czynne pon.-pt. 9.00-17.00, sob. 9.00-14.00

OP042620

AUDI 80 B4, 1992/93 r., 157 tys. km, 2000 ccm, czarny metalic, bez wypadku, 2 tygodnie w kraju, zarejestrowany, karta pojazdu, kpl. dokumentacja, centr. zamek, szyberdach, wspomaganie kier., welurowa tapicerka, zadbane, stan b. dobry, - 15.300 zł. Piawa Góra, powiat dzierżonowski, tel. 074/837-23-43, 0600/74-26-63

AUDI 80 B4, 1992/93 r., 168 tys. km, 2000 ccm, wtrysk, ciemnozielony metalic, 5-biegowy, wspomaganie kier., centr. zamek + pilot, el. otw. szyberdach, alum. welurowa tapicerka, RO + 4 głośniki, i właściciel, stan techn. b. dobry, - 14.900 zł lub zamienię Prusice, tel. 071/312-63-31, 0604/36-35-85

## AUTOALARMY

radia, głośniki, zestawy GSM,  
systemy satelitarne GPRS, centralne  
zamki, elektryczne szyby, haki  
blokad skrzyni biegów

# AUTOGAZ

autoryzacja BRC i Lovato - gwarancja serwisowa  
**SEKWENCYJNY WTRYSK GAZU**

**NOWA FILIA - UL. SZYBOWCOWA 15**  
tel. 071/374-38-39, 0-609 389 633

**51-146 WROCLAW, AL. KASPROWICZA 111**  
**325-33-93, 326-01-15, 0-601 732 767**

**I DOBRY KREDYT W 10 MINUTI**

AUDI 80 KOMBİ, 1993 r., 230 tys. km, 1900 ccm, TDI 90 KM, szary metalic, ABS, centr. zamek, RO, wspomaganie kier., el. reg. lusterka, el. otw. szyberdach, - 18.700 zł. Bolesławiec, tel. 0609/13-03-80

AUDI 80 B4, 1993 r., 2000 ccm, benzyna, inst. gaz., zielony metalic, bez wypadku, ABS, el. ster. szyby i lusterka, szyberdach, welurowa tapicerka, alum. felgi, ciemne szyby, stan b. dobry, - 22.000 zł. Jordanów Śląski, tel. 071/316-12-79, 0607/80-75-58

AUDI 80 B4, 1993 r., 1900 ccm, TDI, zielony metalic, szyberdach, alum. felgi, obniżony grill Kamei, zadbane, stan b. dobry - 3.000 EUR. Kamienna Góra, tel. 0505/21-80-05

AUDI 80 B4, 1993 r., 140 tys. km, 2000 ccm, + inst. gazowa, czerwony, wspomaganie kier., alum. felgi, spoiler, RO, stan b. dobry, - 13.800 zł. Kepno, tel. 0627/81-25-19, 0505/14-34-00

AUDI 80 B4, 1993 r., 160 tys. km, 1900 ccm, TDI, srebrny metalic, alum. felgi, kpl. opon zimowych, centr. zamek, roleta bagażnika, el. reg. lusterka, el. otw. szyberdach, halogeny, wspomaganie kier., w kraju od tygodnia, stan b. dobry, atrakcyjny wygląd, welurowa tapicerka - 17.000 zł + akcyza (1.200 zł). Krotoszyn, tel. 0600/08-73-99

AUDI 80 B4, 1993 r., 200 tys. km, 2000 ccm, zielony metalic, el. ster. lusterka i szyberdach, centr. zamek, ABS, alum. felgi + kola zimowe, i właściciel, - 15.000 zł. Moczylnica Klaszarna, tel. 071/389-46-11

AUDI 80 B4, 1993 r., 24V, srebrny, szyberdach, el. otw. szyby, RO, stan b. dobry, - 18.500 zł lub zamienię na busa. Nysa, tel. 0888/88-41-47

AUDI 80 B4 KOMBİ, 1993/94 r., 170 tys. km, 2000 ccm, benzyna, czerwony, ABS, centr. zamek, el. otw. szyby, alum. felgi, klimatyzacja, relingi dachowe, roleta bagażnika, welurowa tapicerka, poduszka pow., RO, bez wypadku, tydzień w kraju, zarejestrowany, karta pojazdu, stan idealny, - 22.300 zł. Kłodzko, tel. 0603/57-90-84, 0601/49-90-31

AUDI 80 B4, 1993/94 r., 120 tys. km, 2000 ccm, srebrny metalic, i właściciel, kpl. dokumentacja, bez wypadku, udomok. przebieg, welurowa tapicerka, RO, centr. zamek, klimatyzacja, el. reg. lusterka, ABS, wspomaganie kier., w kraju od tygodnia, zarejestrowany, stan idealny, - 18.500 zł. Legnica, tel. 0606/38-41-82

## PRZEKŁADNIE KIEROWNICZE • POMPY WSPOMAGANIA

**USZCZELNIANIE - REGENERACJA**  
FAKTURY • GWARANCJA • WYSYŁKA

**TEL. (71) 315-11-60, 315-14-81**

**WROCLAW - MIRKOW, ul. Rzemieślnicza 15** [www.automania.com.pl](http://www.automania.com.pl)

AUDI 80 B3, 1989 r., 1800 ccm, benzyna, inst. gaz., biały, nowe amortyzatory, - 12.000 zł. Wołów, tel. 0609/71-56-79

AUDI 80 COUPE, 1989/90 r., 2300 ccm, perłowoczarne, miska od B4, el. otw. szyby, el. reg. lusterka, skórzana tapicerka, alum. immobilizer, alum. felgi Borbet 16" (gwiazdy), atrakcyjny wygląd, stan dobry, - 14.300 zł. Wrocław, tel. 0600/99-49-78 lub Austria, 0043/699-10-59-98-40

AUDI 80 SKLADAK, 1989/96 r., 173 tys. km, 2000 ccm, wiśniowy metalic, szyberdach, 5-biegowy, ciemne szyby, dzielona tylna kanapa, obrotomierz, centr. zamek, garażowany, pokrowiec, lusterka w kolorze nadwozia, 5-mies. inst. gazowa, - 10.000 zł. Wrocław, tel. 0691/91-52-51

AUDI 80 B3, 1990 r., 1900 ccm, szary metalic, stan idealny, RO JVC, alum. felgi, + komplet opon zimowych, - 14.500 zł. Jelenia Góra, tel. 0609/94-36-40

AUDI 80 B3, 1990 r., 128 tys. km, 1800 ccm, granatowy, szyberdach, wspomaganie, radio, stan b. dobry, zarejestrowany, 3 tygodnie w kraju, - 9.800 zł. Legnica, tel. 076/857-57-08, 0501/31-40-95

AUDI 80 B3, 1990 r., 142 tys. km, 1800 ccm, biały, limuzyna, wspomaganie kierownicy, alum. felgi, książka serwisowa, bez wypadku, stan bardzo dobry, do sprowadzenia z Niemiec - 1.000 EUR + opłaty lub, - 8.500 zł. Wrocław, tel. 074/665-10-18, 0608/47-18-88

### LEASING SAMOCHODOWY

procedura uproszczona  
decyzja w 5 minut

tel. 071/346-89-22, 343-58-54

Wrocław, ul. Biskupia 10a, lok. 14

OP042620

AUDI 80, 1990 r., 160 tys. km, 1800 ccm, benzyna, wiśniowy metalic, szyberdach, wspomaganie kier., RO, alum. felgi, kpl. opon zimowych z felgami, drewniane wykończenia, stan b. dobry, alarm, blokada skrzyni biegów, - 11.900 zł. Wrocław, tel. 0607/63-77-61, 071/353-70-03

AUDI 80 B3, 1990/91 r., 170 tys. km, 1800 ccm, biały, centr. zamek, szyberdach, alum. felgi, przed B4, inst. gazowa, karta pojazdu, - 9.500 zł. Góra, tel. 0600/14-86-96

AUDI 80, 1990/91 r., 1900 ccm, diesel, granatowy metalic, centr. zamek, wspomaganie kier., el. otw. szyby, - 11.500 zł. Walbrzych, tel. 074/665-47-45

AUDI 80 B3, 1991 r., 165 tys. km, 1600 ccm, TDI, granatowy metalic, bez wypadku, zadbane, stan idealny, - 10.900 zł. Walbrzych, tel. 0503/07-91-94

AUDI 80 B4, 1991 r., 186 tys. km, 2000 ccm, benzyna, inst. gaz., bordowy metalic, sedan, sprowadzony w 1996 r., instalacja gazowa BRC z komputerem (na gwarancji), wspomaganie, szyberdach, dzielona kanapa, szyby atermiczne, welurowa tapicerka, alum. felgi, RO, alarm, stan bardzo dobry, - 18.500 zł. Walbrzych, tel. 0502/12-39-01

AUDI 80 B3, 1991 r., 163 tys. km, 2000 ccm, benzyna, biały, szyberdach, stan silnika idealny, stan techn. b. dobry, oryg. lakier, antena el. wysuwana, nowy układ wydechowy, po różnych wymianach, - 12.200 zł. Jelcz-Laskowice, tel. 0601/68-59-58

AUDI 80, 1991 r., 2000 ccm, benzyna, inst. gaz., grafitowy metalic, 115 KM, el. ster. szyby (4) i lusterka, welurowa tapicerka, wspomaganie kier., garażowany, kpl. opon zimowych, RO z CD, - 12.000 zł. Jelenia Góra, tel. 0691/71-78-34

AUDI 80 B3, 1991 r., 180 tys. km, 1600 ccm, szary metalic, wspomaganie kier., centr. zamek + alarm, szyberdach, zderzaki i lusterka w kolorze nadwozia, zadbane, inst. gazowa, po wymianie olejów, paska rozrządu i klocków hamulcowych, - 11.500 zł. Legnica, tel. 0888/62-22-56

AUDI 80, 1991 r., 190 tys. km, 1600 ccm, turbo D, czerwony, i właściciel w kraju, nie składak, centr. zamek, intercooler, stan b. dobry, - 13.800 zł. Lubin, tel. 076/847-64-43, 0697/28-57-22

AUDI 80 B3, 1991 r., 1800 ccm, benzyna, stalowy metalic, wersja limitowana, wspomaganie kier., centr. zamek, szyberdach, welurowa tapicerka, w kraju od miesiąca, zarejestrowany, karta pojazdu, bez wypadku, - 14.300 zł. Sobótka, tel. 071/390-34-49, 0609/23-26-05

AUDI 80 B3, 1991 r., 1600 ccm, turbo D, srebrny metalic, szyberdach, welurowa tapicerka, wspomaganie kier., zadbane, bez korozi, przebieg do 6.2005 r., - 11.900 zł. Wrocław, tel. 0606/45-28-04

AUDI 80 B4, 1992 r., 2800 ccm, wtrysk, V6, zielony metalic, zadbane, ABS, pełne wyposażenie elektryczne, wspomaganie kier., alum. felgi, szyberdach, drewniane wykończenia, RO Pioneer z pilotem, podgrzewane fotele, halogeny, stan b. dobry, - 14.900 zł. Wrocław, tel. 071/348-34-78, 0601/70-76-45

AUDI 80 B4, 1992 r., 244 tys. km, 1900 ccm, TDI, bordowy, wspomaganie kier., hak, szyberdach otw. el., centr. zamek, - 20.500 zł. tel. 0506/93-01-58

AUDI 80 B4, 1992 r., 142 tys. km, 2000 ccm, benzyna, czarny metalic, ABS, wspomaganie, poduszka powietrzna, szyberdach, tydzień w kraju, centr. zamek, - 15.500 zł. Bystrzyca Kłodzka, tel. 0603/74-98-07

AUDI 80 B3, 1992 r., 1800 ccm, benzyna, - 8.000 zł. Dzierżonów, tel. 074/832-02-86

AUDI 80 B4 AVANT QUATTRO, 1992 r., 200 tys. km, 2600 ccm, V6, czerwony meksykańska, ABS, el. reg. lusterka, el. otw. szyby, szyberdach, relingi dachowe, alum. felgi, wspomaganie kier., centr. zamek, roleta bagażnika, w kraju od tygodnia, stan b. dobry, - 14.900 zł. Glucholazy, tel. 0606/81-96-46

AUDI 80 B4, 1992 r., 68 tys. km, 2000 ccm, wiśniowy metalic, 4-drzwiowy, centr. zamek, szyberdach, alarm, el. otw. szyby, radio, el. regulowane reflektory, stan idealny, miesiąc w kraju, karta pojazdu, - 17.500 zł. Góra, tel. 065/543-40-16, 0888/62-57-99

AUDI 80 B4, 1992 r., 230 tys. km, 1900 ccm, TDI, zielony, ABS, centr. zamek, alarm, el. ster. szyby, reflektory i szyberdach, wspomaganie kier., alum. felgi, nowe opony, - 21.600 zł. Jelenia Góra, tel. 0603/13-98-67

AUDI 80 B4 AVANT, 1992 r., 156 tys. km, 1900 ccm, TDI, czerwony, 5-biegowy, wspomaganie kier., el. reg. reflektory i szyberdach, podgrzewane fotele, relingi dachowe, roleta bagażnika, centr. zamek, RM, welurowa tapicerka, dzielona tylna kanapa, 4 zagłówki, karta pojazdu, w kraju od 4 mies., - 23.500 zł. Kłodzko, tel. 0605/64-92-94

## KASACJA POJAZDÓW - WŁASNY TRANSPORT

WYSTAWIAMY ZAŚWIADCZENIA DLA WYDZIAŁU KOMUNIKACJI  
SKUP AUT - SPRZEDAŻ CZĘŚCI

Wrocław, Stabłowice, ul. Górecka 149, tel. dom. 071/354-20-58  
Rakoszyce, gm. Środa Śląska, tel. 071/397-05-36, 0-503 304 231

OP042328

AUDI 80 B4, 1992 r



**AUDI 80 AVANT, 1994 r.**, 165 tys. km, 1900 ccm, TDI, śliskowy metalic, ABS, centr. zamek, klimatyzacja, alum felgi, nowe opony Pirelli, kpl. kol. zimowych, alum, immobilizer, el. reg. reflektory, roleta bagażnika, relingi dachowe, karta pojazdu, atrakcyjny wygląd, stan idealny, - 25.200 zł. Nysa, tel. 077/435-85-68, 0603/41-91-38  
**AUDI 80 B4, 1994 r.**, 150 tys. km, 1900 ccm, TDI, granatowy, wspomaganie kier., centr. zamek, RO, kpl. dokumentacja, - 18.900 zł. Okmiany, tel. 076/817-73-66  
**AUDI 80 B4, 1994 r.**, 180 tys. km, 1900 ccm, TDI, granatowy metalic, el. otw. szyby, centr. zamek, ABS, wspomaganie kier., kpl. dokumentacja, - 17.500 zł lub zamienie. Paczków, tel. 077/431-64-44, 0608/04-42-97

**AUDI 80 B4, 1994 r.**, 80 tys. km, 2000 ccm, popielaty metalic, w kraju od tygodnia, bez wypadku, zarejestrowany, książka serwisowa, el. otw. szyby, wspomaganie kier., RO, szyberdach, welurowa tapicerka, serwisowany, zadbane, stan idealny, - 18.700 zł. Rawicz, tel. 065/546-33-22, 0503/14-48-80  
**AUDI 80 B4, 1994 r.**, 204 tys. km, 1900 ccm, turbo D, biały, ABS, alum. felgi, poduszka pow., alum, Mul-T-Lock, wspomaganie kier., system antynapadów, hak, stan idealny, - 22.700 zł. Wrocław, tel. 0609/19-06-08  
**AUDI 80 B4, 1994 r.**, 157 tys. km, 1900 ccm, turbo D, granatowy metalic, wspomaganie kier. centr. zamek, ABS, el. otw. szyberdach, w kraju od 12.2003 r., bez wypadku, garażowany, zab. przed kradzieżą, hak, stan idealny, - 24.600 zł lub zamienie na inny Zabkowie Śląskie, tel. 0888/52-76-33

**AUDI 80 B4 AVANT, 1994 r.**, 230 tys. km, 1900 ccm, TDI, 90 KM, wiśniowy metalic, klimatyzacja, poduszka pow., ABS, centr. zamek, alarm, radio, alum felgi, wspomaganie kier., relingi dachowe, roleta bagażnika, karta pojazdu, stan techn. b. dobry, - 24.900 zł. Zielona Góra, tel. 0607/04-97-71  
**AUDI 80 B4 AVANT, 1994 r.**, 180 tys. km, 1900 ccm, TDI, bordowy metalic, klimatyzacja, 2 poduszki pow., el. otw. szyby, ABS, centr. zamek, wspomaganie kier., RO, alum, alum. felgi, opony letnie i zimowe, bez wypadku, stan b. dobry, - 22.900 zł. Zagań, tel. 0509/37-95-79  
**AUDI 80 B4, 1994 r.**, 109 tys. km, 1900 ccm, TDI, szary metalic, ABS, szyberdach, centr. zamek, alum felgi, stan idealny, - 23.000 zł. Żary, tel. 068/362-01-56, 0603/57-38-56, Niemcy, 0049/17-34-08-97-94

**AUDI 80 B4, 1994/95 r.**, 147 tys. km, 1900 ccm, TDI, zielony metalic, centr. zamek + pilot, alum felgi, poduszka pow., el. otw. szyby, el. reg. reflektory, obrotomierz, w kraju od 3 miesięcy, - 26.600 zł. Gostyni, tel. 065/572-17-29, 0605/26-28-91  
**AUDI 80 B4, 1994/95 r.**, 135 tys. km, 2000 ccm, zielony metalic, I właściciel, sprzedawany w całości, ABS, el. otw. szyberdach, wspomaganie kier., RO panel, alum felgi, centr. zamek, welurowa tapicerka, zderzaki w kolorze nadwozia, blokada kierownicy, kpl. opon zimowych, stan b. dobry, - 17.800 zł lub zamienie tańszy. Kłodzko, tel. 074/668-45-51  
**AUDI 80 B4, 1994/95 r.**, 146 tys. km, 2600 ccm, V6, benzyna, niebieski metalic, inst. gazowa, wspomaganie kier., centr. zamek, alum immobilizer, ABS, el. ster. szyby lusterka, reflektory, szyberdach, halogeny, procon-ten, alum felgi, zadbane wnętrze, kpl. dokumentacja, książka serwisowa, stan idealny, - 22.500 zł. Legnica Pole, tel. 0888/49-44-05

**AUDI 80, 1994/95 r.**, 190 tys. km, 2000 ccm, czerwony, centralny zamek, el. otw. szyby i szyberdach, ABS, wspomaganie, poduszka pow., sprzedawany, miesiąc w kraju, - 21.000 zł. Świdnica, tel. 0888/32-85-06  
**AUDI 80 B3 QUATTRO SKŁADAK, 1995 r.**, 18 tys. km, 1800 ccm, benzyna, granatowy metalic, centr. zamek, alum felgi, RO, szyberdach, inst. gazowa, drewniane wykończenia, kpl. kol. zimowych, zderzaki w kolorze nadwozia, atrakcyjny wygląd, - 9.000 zł. Wrocław, tel. 071/346-21-61  
**AUDI 80 B4 CABRIO, 1995 r.**, 100 tys. km, 2600 ccm, V6, ciemnoniebieski metalic, el. otw. dach, el. otw. szyby, podgrzewane fotele, ABS, 2 poduszki pow., soczewkowe halogeny, bez wypadku, stan idealny, - 37.800 zł lub zamienie na tańszy Chojnów, powiat legnicki, tel. 0604/22-92-30

**AUDI 80 B4, 1995 r.**, 136 tys. km, 1900 ccm, TDI, srebrny metalic, bez wypadku, w kraju od 2 tygodni, 2 poduszki pow., ABS, szyberdach, pełne wyposażenie el. alum felgi, stan b. dobry, - 25.000 zł. Polanica Zdrój, tel. 0602/36-87-81, 0888/87-57-04  
**AUDI 80 QUATTRO, 1988 r.**, 204 tys. km, 2300 ccm, złoty metalic, sedan, klimatronic, szyberdach elektr., centr. zamek, el. otw. szyby i regul. lusterka, radio, napęd na 4 koła, ABS, wspomaganie, elektryczna blokada mechanizmu różnicowego, hak, - 9.000 zł. Otawa, tel. 0509/07-25-01  
**AUDI 80 QUATTRO, 1988 r.**, 2300 ccm, benzyna, inst. gaz., srebrny metalic, ABS, alarm + pilot, centr. zamek, szyberdach, el. reg. lusterka, - 13.500 zł. Jelenia Góra, tel. 0692/01-87-09

**AUDI 90 SKŁADAK, 1994 r.**, 2300 ccm, benzyna, inst. gaz., czarny, alum felgi, el. ster. szyby lusterka, wspomaganie kier., ważny przegląd i OC, hak, stan b. dobry, - 8.000 zł. Wrocław, tel. 0508/31-33-72 po godz. 18  
**AUDI A2, 2001 r.**, 14000 ccm, TDI, czarny, I właściciel, kupiony w salonie, serwisowany, klimatyzacja, ABS, 4 poduszki pow., wspomaganie kier., centr. zamek, el. otw. szyby i reg. lusterka, RO, alum felgi, ekonomiczny, - 48.500 zł. Opole, tel. 07/453-76-44, 0603/92-92-65  
**AUDI A3, 1998 r.**, 112 tys. km, 1900 ccm, benzyna, granatowy, ABS, klimatyzacja, 2 poduszki pow., el. ster. szyby i lusterka, wspomaganie kier., alum felgi 17", centr. zamek, immobilizer, - 34.000 zł. Ostrzeszów, tel. 0695/59-44-40  
**AUDI A3, 1998/99 r.**, 130 tys. km, 1900 ccm, TDI, 110 KM, miódowy metalic, kupiony w salonie w kraju, I właściciel, klimatronic, 2 poduszki pow., ABS, el. otw. szyby, szyberdach, wspomaganie kier., centr. zamek, alarm + pilot, alum felgi, książka serwisowa, stan b. dobry, - 36.900 zł. Rawicz, tel. 0605/21-65-52

**AUDI A3, 1999 r.**, 60 tys. km, 1800 ccm, 20V, bordowy, kupiony w salonie w Polsce, pełne wyposażenie elektryczne, klimatronic, automatic, alum felgi, serwisowany, - 38.000 zł. Wrocław, tel. 0602/77-11-77, 0602/60-80-00  
**AUDI A3, 2001 r.**, 33 tys. km, 1600 ccm, niebieski metalic, 4 poduszki pow., klimatyzacja, alum felgi, RO, ABS, ESP, pełne wyp. elektryczne, czujnik cofania, bezowa tapicerka, - 47.500 zł. Kalisz, tel. 0607/86-66-36  
**AUDI A3, 2001 r.**, 35 tys. km, 1900 ccm, TDI, granatowy metalic, soczewkowe reflektory, 4 poduszki pow., ABS, RO, el. ster. szyby i lusterka, Mul-T-Lock alum felgi, stan idealny, - 49.900 zł. Świdnica, tel. 074/853-88-41, 0888/62-86-22  
**AUDI A4, 1995 r.**, 220 tys. km, 1900 ccm, TDI, czerwony, CD+RO, alum, alum. felgi, centr. zamek, - 31.000 zł. Wrocław, tel. 0502/16-62-74

**AUDI A4, 1995 r.**, 1600 ccm, wysoki, ciemnozielony metalic, wspomaganie kier., ABS, centr. zamek, alarm + pilot, Mul-T-Lock, kpl. dokumentacja, I właściciel, stan b. dobry, - 24.900 zł. Legnica, tel. 0609/14-33-94  
**AUDI A4, 1995 r.**, 158 tys. km, 1800 ccm, 20V, zielony metalic, klimatyzacja, ABS, el. ster. szyby i lusterka, szyberdach, centr. zamek, RO z CD, alum felgi, poduszka pow., uszkodzona inst. gazowa, - 27.200 zł. Leszno, tel. 0607/60-68-88  
**AUDI A4, 1995 r.**, 17 tys. km, 1900 ccm, TDI, czerwony, ABS, wspomaganie kier., poduszka pow., el. reg. reflektory, szyberdach, alum felgi, - 32.000 zł lub zamienie na Audi 80 B4, VW, do 22.000 zł. Sobin, powiat polkowicki, tel. 076/845-96-96  
**AUDI A4, 1995 r.**, 126 tys. km, 1600 ccm, 16V, 110 KM, ciemnoniebieski metalic, ciemne szyby, ABS, 2 poduszki pow., szyberdach, wspomaganie kier., centr. zamek, alum felgi, el. otw. szyby i reg. lusterka, alum felgi, RO, bez wypadku, stan idealny, w kraju od tygodnia, przegląd i akcyza opłacone, - 28.000 zł. Ziębice, powiat ząbkowicki, tel. 0508/47-64-08

**AUDI A4, 1996 r.**, 145 tys. km, 1600 ccm, grafitowy metalic, ABS, RO, I właściciel, bez wypadku, el. otw. szyby i szyberdach, el. reg. lusterka, 2 poduszki pow., garażowany, hak, centr. zamek, stan b. dobry, - 31.000 zł. Wiązów, tel. 071/394-30-42, 0601/53-58-42  
**AUDI A4 AVANT, 1996/97 r.**, 159 tys. km, 1900 ccm, TDI, 110 KM, ciemnozielony, I właściciel, kpl. dokumentacja, książka serwisowa, serwisowany w ASO, Climatronic, alum felgi, el. otw. szyby i reg. lusterka, RO Concert + zmiennacz płyt CD, nowe opony Michelin, komputer pokładowy, - 39.900 zł. Wrocław, tel. 0602/61-36-17  
**AUDI A4, 1997 r.**, 1800 ccm, 20V, kar. błękitny metalic, I właściciel, serwisowany, immobilizer, alum, centr. zamek, el. ster. szyby, lusterka, reflektory, antena, ABS, 2 poduszki pow., wspomaganie kier., klimatyzacja, RO, - 36.800 zł. Opole, tel. 07/453-76-44, 0603/92-92-65  
**AUDI A4, 1997 r.**, 155 tys. km, 1600 ccm, zielony metalic, klimatronic, 2 poduszki pow., el. otw. szyby, el. reg. lusterka, regulowana kierownica, ABS, oryginalne radio, - 33.000 zł. Tur-tek, tel. 063/278-85-54, 0601/78-59-94

**AUDI A4 AVANT, 1997 r.**, 92 tys. km, el. otw. szyby, el. ster. lusterka, szyberdach, ABS, na niemieckich tablicach, akcyza ok. 5 tys. zł. - 5.500 EUR Wrocław, tel. 0604/85-52-26  
**AUDI A4 AVANT, 1997 r.**, 117 tys. km, 1900 ccm, TDI, granatowy metalic, ABS, 2 poduszki pow., el. ster. szyby i lusterka, klimatronic, centr. zamek, relingi dachowe, roleta bagażnika, RM Gamma, alarm, bez wypadku, kpl. dokumentacja, w kraju od 2000 r., stan techn. b. dobry, - 42.000 zł. Jelenia Góra, tel. 075/634-36-66, 0605/61-08-26

**AUDI A4 AVANT, 1997 r.**, 141 tys. km, 1900 ccm, TDI, 110 KM, niebieski metalic, centr. zamek + pilot, alum felgi, 4 poduszki pow., relingi dachowe, RO, podgrzewane fotele, klimatronic, el. ster. szyby i lusterka, stylizowany na S4, stan b. dobry, - 39.000 zł. Legnica, tel. 0603/91-07-61  
**AUDI A4 AVANT, 1998 r.**, 1800 ccm, srebrny metalic, kupiony w salonie w Polsce, I właściciel, serwisowany, ABS, 2 poduszki pow., alarm, immobilizer, el. otw. szyby, el. reg. lusterka, centr. zamek, klimatronic, komputer, wspomaganie kier., relingi dachowe, roleta bagażnika, alum felgi, stan idealny, - 47.900 zł kredytu, leasing, samochód w rozliczeniu, gotówka, „AUTO-PLUS”, Wrocław, www.auto-plus.com.pl, ul. Koszycka 1, tel. 071/797-87-41, 0603/07-21-76 W01120044

**AUDI A4, 1998 r.**, 1900 ccm, TDI, 110 KM, kolor perłowogranatowy, kombi, klimatronic, centr. zamek, alum felgi, el. otw. szyby, el. reg. lusterka, RO, - 39.900 zł. Gliwice, tel. 0502/31-59-24  
**AUDI A4 AVANT, 1998 r.**, 124 tys. km, 1900 ccm, TDI, 110 KM klimatronic, 4 poduszki pow., el. ster. szyby i lusterka, wspomaganie kier., centr. zamek, ABS, podgrzewane fotele, alum felgi, skórzana kierownica, 3 zabezpieczenia, serwisowany, stan idealny, - 46.900 zł Świdnica, tel. 0600/49-69-22  
**AUDI A4 AVANT, 1999 r.**, 94 tys. km, 2500 ccm, TDI, V6, 150 KM, perłowoczarny, pełne wyposażenie, nawigacja sat., skórzana tapicerka czarna, automatic, skrzynia biegów Tiptronic, - 70.000 zł. Lubin, tel. 078/847-69-00, 0601/73-63-11  
**AUDI A4 AVANT, 1999 r.**, 100 tys. km, 2500 ccm, V6, 150 KM, srebrny, chromowane dodatki, nawigacja sat. z TV Bose, 6-biegowy, podgrzewane fotele, tempomat, komputer, alum felgi, nowe z S4, spryskiwacz lamp, ksenonowe reflektory, lusterka fotochromowe, parktronic, podokietniki, 4 el. otw. szyby, sportowa kierownica, - 57.000 zł. Zgorzelec, tel. 0601/76-71-86  
**AUDI A4, 2000 r.**, 45 tys. km, 1800 ccm, turbo benzyna skrzynia biegów tiptronic, el. otw. szyby, ABS, wspomaganie kier., 4 poduszki pow., alum felgi, kpl. dokumentacja, - 46.000 zł. Opole, tel. 0504/07-92-96  
**AUDI A4, 2000 r.**, 118 tys. km, 1900 ccm, TDI, czarny metalic, ABS, wspomaganie, el. otw. szyby i reg. lusterka, 4 poduszki pow., sensory cofania, duży komputer, nawigacja + TV, skórzana tapicerka (jasna), system głośnomówiący, nagłośnienie Bose, ekonomiczny, 115 KM, - 59.000 zł. Zielona Góra, tel. 0504/12-69-90

**AUDI A6, 1994 r.**, 1900 ccm, TDI, perłowobiałe, el. otw. szyby, el. reg. lusterka, szyberdach, RO, ABS, regul. kierownica, stan b. dobry, - 27.000 zł. Wrocław, tel. 0603/20-05-69  
**AUDI A6, 1994/95 r.**, 248 tys. km, 2500 ccm, TDI, zielony metalic, po remoncie zawieszenia, diagnostyce silnika, ABS, ASR, alum felgi, pełne wyposażenie, procon-ten, alum felgi, stan techniczny i ogólny bardzo dobry, duzo nowych części, - 35.800 zł. Boguszów-Gorce, tel. 074/844-74-75, 0604/06-80-23  
**AUDI A6 AVANT, 1994/95 r.**, 195 tys. km, 2500 ccm, TDI, bordowy metalic, klimatronic, ABS, el. reg. lusterka, szyby i reflektory, podgrzewane fotele, ksenonowe reflektory, automatic, welurowa tapicerka, 2 poduszki pow., drewniane wykończenia, podokietniki, 4 zagłówki, dzielona tylna kanapa, roleta bagażnika, stan b. dobry, - 36.500 zł lub zamienie na inny. Paczków, tel. 0602/33-69-85, 0508/69-30-86  
**AUDI A6, 1995 r.**, 250 tys. km, 2500 ccm, TDI, 140 KM, zielony metalic, 6-biegowy, klimatronic, el. ster. szyby i lusterka, szyberdach, chromowane relingi i dodatki, roleta, alum felgi, 16", ABS, ASR, poduszka pow., welurowa tapicerka, - 33.900 zł. Olmichów, tel. 077/439-05-35, 0604/08-04-56  
**AUDI A6 SEDAN, 1995 r.**, 2600 ccm, benzyna, inst. gaz, automatic, klimatronic, obniżony, el. otw. szyby, szyberdach, w kraju od 2001 r., ważny przegląd i OC, alum, kpl. dokumentacja, kpl. kluczyków, - 29.500 zł lub zamienie na mniejszy, Wrocław, tel. 0697/66-74-23  
**AUDI A6 AVANT, 1995/96 r.**, 96 tys. km, 2500 ccm, TDI, 115 KM, zielony metalic, klimatronic, ABS, 2 poduszki pow., wspomaganie kier., centr. zamek, el. otw. szyby i reg. lusterka, alum felgi, tempomat, stan b. dobry, lub zamiana, - 36.900 zł. Bolesławiec, tel. 0609/54-76-90, 075/73-74-65 (zdjęcia do oferty można zobaczyć w internecie pod numerem - AG0791 http://wkz.autogielda.com.pl)

**AUDI A6 AVANT, 1995/96 r.**, 2900 ccm, benzyna, granatowy metalic, centr. zamek, el. ster. szyby i lusterka, podgrz. siedzenia, klimatyzacja, wspomaganie kier. 2 poduszki pow., alum felgi, opony zimowe, RO z CD, - 30.000 zł. Brzeg, tel. 0501/10-84-09  
**AUDI A6 AVANT, 1995/96 r.**, 160 tys. km, 2600 ccm, srebrny metalic, wspomaganie kier., el. otw. szyby, el. reg. lusterka, szyberdach, klimatyzacja, ABS, komputer, poduszka pow., RO, alum felgi, drewniane dodatki, relingi, roleta, garażowany, zadbane, stan idealny, - 29.000 zł. Kłodzko, tel. 074/814-20-55, 0501/67-44-50  
**AUDI A6, 1997 r.**, 121 tys. km, 2400 ccm, V6, benzyna, zielony metalic, tiptronic, ASR, klimatronic x 2, 4 el. otw. szyby, podgrzewane i el. reg. fotele, 4 poduszki pow., el. reg. lusterka, alum felgi, oryg. RO, centr. zamek + antynapad, stan b. dobry, - 57.500 zł lub zamienie na inny, Świebodzice, powiat świdnicki, tel. 0502/43-39-96  
**AUDI A6 AVANT, 1997 r.**, 160 tys. km, 2500 ccm, TDI, czarny metalic, poduszki pow., klimatronic, 6-biegowy, alum felgi, chromowane wykończenia, komputer, ABS, alarm + pilot, el. reg. lusterka, el. otw. szyby, książka serwisowa, - 50.800 zł. Lubin, tel. 076/846-73-75, 0605/82-74-85

**AUDI A6 AVANT, 1997 r.**, 220 tys. km, 2500 ccm, TDI, niebieski metalic, 140 KM, klimatronic, ABS, el. otw. szyby, el. reg. lusterka, alum felgi, centr. zamek, 6-biegowy, 2 poduszki pow. powietrzne, relingi dachowe niklowane, fotele kubekowe, drewniane elementy wnętrza, RO Bose, hak, halogeny, wspomaganie, reg. kierownica, - 43.500 zł. Nowogrodzice, powiat bolesławiecki, tel. 0603/97-56-96  
**AUDI A6, 1998 r.**, 166 tys. km, 1900 ccm, TDI, złoty metalic, RO, ABS, wspomaganie kier., centr. zamek, alum felgi, el. otw. szyby i reg. lusterka, el. fotele, alum klimatronic, 4 poduszki pow., ksenonowe reflektory, - 56.000 zł. Zabkowice, tel. 0608/40-78-07 (zdjęcia do tej oferty można zobaczyć w internecie pod numerem - AG0769 http://wkz.autogielda.com.pl)

**AUDI A6, 1998/99 r.**, 134 tys. km, 2800 ccm, czarny metalic, wspomaganie kier., centr. zamek, el. ster. szyby i lusterka, klimatronic, kupiony w salonie w kraju, kpl. dokumentacja, stan b. dobry, rejestracja w 1999 r., - 65.000 zł. Wrocław, tel. 0600/05-43-47  
**AUDI A6 AVANT, 1999 r.**, 2500 ccm, TDI, 180 KM, śliskowy metalic, kupiony w salonie w Polsce, I właściciel, serwisowany, ESP, 4 poduszki pow., alarm, immobilizer, el. otw. szyby x 4, el. reg. lusterka, centr. zamek, klimatronic, fabryczny RO, wspomaganie kier., automatic, tiptronic, komputer, ksenonowe reflektory, - 89.900 zł kredytu, leasing, samochód w rozliczeniu, gotówka, „AUTO-PLUS”, Wałbrzych, www.auto-plus.com.pl, ul. Wrocławska 23, tel. 074/666-60-50, 0695/60-30-22 W01120014

**AUDI A6, 1998 r.**, 166 tys. km, 1900 ccm, TDI, złoty metalic, RO, ABS, wspomaganie kier., centr. zamek, alum felgi, el. otw. szyby i reg. lusterka, alum felgi, centr. zamek, 6-biegowy, 2 poduszki pow. powietrzne, relingi dachowe niklowane, fotele kubekowe, drewniane elementy wnętrza, RO Bose, hak, halogeny, wspomaganie, reg. kierownica, - 43.500 zł. Nowogrodzice, powiat bolesławiecki, tel. 0603/97-56-96  
**AUDI A6, 1998 r.**, 166 tys. km, 1900 ccm, TDI, złoty metalic, RO, ABS, wspomaganie kier., centr. zamek, alum felgi, el. otw. szyby i reg. lusterka, alum felgi, centr. zamek, 6-biegowy, 2 poduszki pow. powietrzne, relingi dachowe niklowane, fotele kubekowe, drewniane elementy wnętrza, RO Bose, hak, halogeny, wspomaganie, reg. kierownica, - 43.500 zł. Nowogrodzice, powiat bolesławiecki, tel. 0603/97-56-96  
**AUDI A6, 1998 r.**, 166 tys. km, 1900 ccm, TDI, złoty metalic, RO, ABS, wspomaganie kier., centr. zamek, alum felgi, el. otw. szyby i reg. lusterka, alum felgi, centr. zamek, 6-biegowy, 2 poduszki pow. powietrzne, relingi dachowe niklowane, fotele kubekowe, drewniane elementy wnętrza, RO Bose, hak, halogeny, wspomaganie, reg. kierownica, - 43.500 zł. Nowogrodzice, powiat bolesławiecki, tel. 0603/97-56-96

**AUDI A6, 1998 r.**, 166 tys. km, 1900 ccm, TDI, złoty metalic, RO, ABS, wspomaganie kier., centr. zamek, alum felgi, el. otw. szyby i reg. lusterka, alum felgi, centr. zamek, 6-biegowy, 2 poduszki pow. powietrzne, relingi dachowe niklowane, fotele kubekowe, drewniane elementy wnętrza, RO Bose, hak, halogeny, wspomaganie, reg. kierownica, - 43.500 zł. Nowogrodzice, powiat bolesławiecki, tel. 0603/97-56-96  
**AUDI A6, 1998 r.**, 166 tys. km, 1900 ccm, TDI, złoty metalic, RO, ABS, wspomaganie kier., centr. zamek, alum felgi, el. otw. szyby i reg. lusterka, alum felgi, centr. zamek, 6-biegowy, 2 poduszki pow. powietrzne, relingi dachowe niklowane, fotele kubekowe, drewniane elementy wnętrza, RO Bose, hak, halogeny, wspomaganie, reg. kierownica, - 43.500 zł. Nowogrodzice, powiat bolesławiecki, tel. 0603/97-56-96

**AUDI A6, 1998 r.**, 166 tys. km, 1900 ccm, TDI, złoty metalic, RO, ABS, wspomaganie kier., centr. zamek, alum felgi, el. otw. szyby i reg. lusterka, alum felgi, centr. zamek, 6-biegowy, 2 poduszki pow. powietrzne, relingi dachowe niklowane, fotele kubekowe, drewniane elementy wnętrza, RO Bose, hak, halogeny, wspomaganie, reg. kierownica, - 43.500 zł. Nowogrodzice, powiat bolesławiecki, tel. 0603/97-56-96  
**AUDI A6, 1998 r.**, 166 tys. km, 1900 ccm, TDI, złoty metalic, RO, ABS, wspomaganie kier., centr. zamek, alum felgi, el. otw. szyby i reg. lusterka, alum felgi, centr. zamek, 6-biegowy, 2 poduszki pow. powietrzne, relingi dachowe niklowane, fotele kubekowe, drewniane elementy wnętrza, RO Bose, hak, halogeny, wspomaganie, reg. kierownica, - 43.500 zł. Nowogrodzice, powiat bolesławiecki, tel. 0603/97-56-96

**AUDI A6, 1998 r.**, 166 tys. km, 1900 ccm, TDI, złoty metalic, RO, ABS, wspomaganie kier., centr. zamek, alum felgi, el. otw. szyby i reg. lusterka, alum felgi, centr. zamek, 6-biegowy, 2 poduszki pow. powietrzne, relingi dachowe niklowane, fotele kubekowe, drewniane elementy wnętrza, RO Bose, hak, halogeny, wspomaganie, reg. kierownica, - 43.500 zł. Nowogrodzice, powiat bolesławiecki, tel. 0603/97-56-96  
**AUDI A6, 1998 r.**, 166 tys. km, 1900 ccm, TDI, złoty metalic, RO, ABS, wspomaganie kier., centr. zamek, alum felgi, el. otw. szyby i reg. lusterka, alum felgi, centr. zamek, 6-biegowy, 2 poduszki pow. powietrzne, relingi dachowe niklowane, fotele kubekowe, drewniane elementy wnętrza, RO Bose, hak, halogeny, wspomaganie, reg. kierownica, - 43.500 zł. Nowogrodzice, powiat bolesławiecki, tel. 0603/97-56-96

**AUDI A6, 1998 r.**, 166 tys. km, 1900 ccm, TDI, złoty metalic, RO, ABS, wspomaganie kier., centr. zamek, alum felgi, el. otw. szyby i reg. lusterka, alum felgi, centr. zamek, 6-biegowy, 2 poduszki pow. powietrzne, relingi dachowe niklowane, fotele kubekowe, drewniane elementy wnętrza, RO Bose, hak, halogeny, wspomaganie, reg. kierownica, - 43.500 zł. Nowogrodzice, powiat bolesławiecki, tel. 0603/97-56-96  
**AUDI A6, 1998 r.**, 166 tys. km, 1900 ccm, TDI, złoty metalic, RO, ABS, wspomaganie kier., centr. zamek, alum felgi, el. otw. szyby i reg. lusterka, alum felgi, centr. zamek, 6-biegowy, 2 poduszki pow. powietrzne, relingi dachowe niklowane, fotele kubekowe, drewniane elementy wnętrza, RO Bose, hak, halogeny, wspomaganie, reg. kierownica, - 43.500 zł. Nowogrodzice, powiat bolesławiecki, tel. 0603/97-56-96

**AUDI A6, 1998 r.**, 166 tys. km, 1900 ccm, TDI, złoty metalic, RO, ABS, wspomaganie kier., centr. zamek, alum felgi, el. otw. szyby i reg. lusterka, alum felgi, centr. zamek, 6-biegowy, 2 poduszki pow. powietrzne, relingi dachowe niklowane, fotele kubekowe, drewniane elementy wnętrza, RO Bose, hak, halogeny, wspomaganie, reg. kierownica, - 43.500 zł. Nowogrodzice, powiat bolesławiecki, tel. 0603/97-56-96  
**AUDI A6, 1998 r.**, 166 tys. km, 1900 ccm, TDI, złoty metalic, RO, ABS, wspomaganie kier., centr. zamek, alum felgi, el. otw. szyby i reg. lusterka, alum felgi, centr. zamek, 6-biegowy, 2 poduszki pow. powietrzne, relingi dachowe niklowane, fotele kubekowe, drewniane elementy wnętrza, RO Bose, hak, halogeny, wspomaganie, reg. kierownica, - 43.500 zł. Nowogrodzice, powiat bolesławiecki, tel. 0603/97-56-96

**AUDI A6, 1998 r.**, 166 tys. km, 1900 ccm, TDI, złoty metalic, RO, ABS, wspomaganie kier., centr. zamek, alum felgi, el. otw. szyby i reg. lusterka, alum felgi, centr. zamek, 6-biegowy, 2 poduszki pow. powietrzne, relingi dachowe niklowane, fotele kubekowe, drewniane elementy wnętrza, RO Bose, hak, halogeny, wspomaganie, reg. kierownica, - 43.500 zł. Nowogrodzice, powiat bolesławiecki, tel. 0603/97-56-96  
**AUDI A6, 1998 r.**, 166 tys. km, 1900 ccm, TDI, złoty metalic, RO, ABS, wspomaganie kier., centr. zamek, alum felgi, el. otw. szyby i reg. lusterka, alum felgi, centr. zamek, 6-biegowy, 2 poduszki pow. powietrzne, relingi dachowe niklowane, fotele kubekowe, drewniane elementy wnętrza, RO Bose, hak, halogeny, wspomaganie, reg. kierownica, - 43.500 zł. Nowogrodzice, powiat bolesławiecki, tel. 0603/97-56-96

**AUDI A6, 1998 r.**, 166 tys. km, 1900 ccm, TDI, złoty metalic, RO, ABS, wspomaganie kier., centr. zamek, alum felgi, el. otw. szyby i reg. lusterka, alum felgi, centr. zamek, 6-biegowy, 2 poduszki pow. powietrzne, relingi dachowe niklowane, fotele kubekowe, drewniane elementy wnętrza, RO Bose, hak, halogeny, wspomaganie, reg. kierownica, - 43.500 zł. Nowogrodzice, powiat bolesławiecki, tel. 0603/97-56-96  
**AUDI A6, 1998 r.**, 166 tys. km, 1900 ccm, TDI, złoty metalic, RO, ABS, wspomaganie kier., centr. zamek, alum felgi, el. otw. szyby i reg. lusterka, alum felgi, centr. zamek, 6-biegowy, 2 poduszki pow. powietrzne, relingi dachowe niklowane, fotele kubekowe, drewniane elementy wnętrza, RO Bose, hak, halogeny, wspomaganie, reg. kierownica, - 43.500 zł. Nowogrodzice, powiat bolesławiecki, tel. 0603/97-56-96

**AUDI A6, 1998 r.**, 166 tys. km, 1900 ccm, TDI, złoty metalic, RO, ABS, wspomaganie kier., centr. zamek, alum felgi, el. otw. szyby i reg. lusterka, alum felgi, centr. zamek, 6-biegowy, 2 poduszki pow. powietrzne, relingi dachowe niklowane, fotele kubekowe, drewniane elementy wnętrza, RO Bose, hak, halogeny, wspomaganie, reg. kierownica, - 43.500 zł. Nowogrodzice, powiat bolesławiecki, tel. 0603/97-56-96  
**AUDI A6, 1998 r.**, 166 tys. km, 1900 ccm, TDI, złoty metalic, RO, ABS, wspomaganie kier., centr. zamek, alum felgi, el. otw. szyby i reg. lusterka, alum felgi, centr. zamek, 6-biegowy, 2 poduszki pow. powietrzne, relingi dachowe niklowane, fotele kubekowe, drewniane elementy wnętrza, RO Bose, hak, halogeny, wspomaganie, reg. kierownica, - 43.500 zł. Nowogrodzice, powiat bolesławiecki, tel. 0603/97-56-96

**AUDI A6, 1998 r.**, 166 tys. km, 1900 ccm, TDI, złoty metalic, RO, ABS, wspomaganie kier., centr. zamek, alum felgi, el. otw. szyby i reg. lusterka, alum felgi, centr. zamek, 6-biegowy, 2 poduszki pow. powietrzne, relingi dachowe niklowane, fotele kubekowe, drewniane elementy wnętrza, RO Bose, hak, halogeny, wspomaganie, reg. kierownica, - 43.500 zł. Nowogrodzice, powiat bolesławiecki, tel. 0603/97-56-96  
**AUDI A6, 1998 r.**, 166 tys. km, 1900 ccm, TDI, złoty metalic, RO, ABS, wspomagan



**BMW 318**, 1987 r., 1600 ccm, benzyna, biały, 2-drzwiowy, inst. gazowa, ospoilerowany, alum. felgi z rantem, ciemne szyby, wysokiej klasy sprzęt RTV, atrakcyjny wygląd, zadbane, - 10.000 zł. Legnica, tel. 076721-93-27, 060346-41-45

**BMW 318**, 1987 r., 1600 ccm, złoty metalic, automatyczny, 2-drzwiowy, alum. felgi 15", stan dobry, - 4.500 zł. Wabrzzych, tel. 074842-48-51, 069462-43-25

**BMW 318**, 1987 r., 1600 ccm, benzyna inst. gazowa, skórzane fotele, alum. felgi, szyberdach, el. reg. lusterka, nowe opony, drugi samochód na części, - 8.200 zł lub zamiennie na busa z dopłatą. Wabrzzych, tel. 06980-75-30

**BMW 318**, 1988 r., 1600 ccm, wtrysk, grafityowy metalic, 4-drzwiowy, 5-biegowy, centr. zamek, szyberdach, welurowa tapicerka czarna, dzielona tylna kanapa, bez wypadku, odony, przegląd techn. i tłumaczenia, stan idealny, w kraju od 7 dni, - 6.500 zł. Nowogrodziec, powiat bolesławiecki, tel. 075731-69-57, 088026-08-95

**BMW 318**, 1988 r., 1600 ccm, M-40, inst. gazowa, szary metalic, alum. felgi, centr. zamek, alum. felgi 15", - 8.500 zł. Obornik Śląski, powiat trzebnicki, tel. 088806-72-84

## KREDYTY SAMOCHODOWE, tel. 071/367-11-11

### WROCŁAW, UL. BOROWSKA 2 (okolice dworca PKP)

**BMW 318**, 1988 r., 1600 ccm, benzyna, inst. gaz, centr. zamek, 2 alary, alum. felgi 15", karta pojazdu, w kraju od 2 lat, - 7.500 zł. Wrocław, tel. 050612-24-99

**BMW 318 I**, 1988/97 r., 217 tys. km, 1800 ccm, wtrysk, szary metalic, wspomaganie kier., szyberdach, alum. felgi 15", 2-drzwiowy, RO z CD, sportowe zawieszenie, inst. gazowa na gwarancji z komputerem, zadbane, - 9.500 zł. Karnpik, tel. 075713-80-60, 060391-71-80

**BMW 318**, 1989 r., 180 tys. km, 1800 ccm, niebieski, 3-drzwiowy, - 3.800 zł + opłaty (ok. 1.000 zł). Bolesławiec, tel. 069574-81-85, 050740-34-70

**BMW 318**, 1989 r., 78 tys. km, 1800 ccm, błękitny metalic, centr. zamek, alum. felgi, szyberdach, zadbane, 4-drzwiowy, - 1.500 EUR. Legnica, tel. 060229-58-08

**BMW 318 E-30**, COUPE, 1989 r., 150 tys. km, 1800 ccm, czerny, el. reg. lusterka, szyberdach, alum. felgi, stan b. dobry, - 4.800 zł. Szzegom, tel. 069738-88-14

**BMW 318 KOMBI**, 1990 r., zielony metalic, pełne wyposażenie, - 1.250 EUR. Gubin, tel. 050408-62-26

**BMW 318 KOMBI**, 1990 r., 165 tys. km, 1800 ccm, biały, wspomaganie kier., centr. zamek, el. reg. lusterka, alum. felgi, roleta bagażnika, stan idealny, - 9.200 zł. Nowe Miasteczko, powiat nowosolski, tel. 050400-27-34

**BMW 318 E-30**, 1990 r., 1800 ccm, 16V, S. czerny, stan b. dobry, na zachodnich tablicach - 1.150 EUR. Węginiec, powiat zgorzelecki, tel. 060792-94-41

#### BMW 318 E-36, 1991 r., 260 tys. km, 1800 ccm, czerny, el. reg. lusterka i reflektory, ciemne szyby, inst. gazowa na gwarancji, alum. felgi 17", stan b. dobry, - 16.000 zł. Wrocław, tel. 088812-69-12 W02026344

**BMW 318 E-30**, 1991 r., 1800 ccm, biały, centr. zamek, el. reg. lusterka, - 6.500 zł + opłaty. Kraszewice k. Ostrowa Wlkp., tel. 062731-20-11, 060986-80-75

**BMW 318 E-36 EXCLUSIVE**, 1991 r., 160 tys. km, 1800 ccm, benzyna, wiśniowy metalic, automatyczny, welurowa tapicerka (jasna), zarejestrowany, karta pojazdu, podłokietniki, wszystkie el. dodatki, - 18.500 zł lub zamiennie na Forda Escorta, kolor zielony, do 8.000 zł. Nysa, tel. 050850-68-81

**BMW 318**, 1991 r., - 16.000 zł. Oleśnica, tel. 060764-32-33

**BMW 318**, 1991 r., 1800 ccm, benzyna, inst. gaz, grafityowy metalic, alum. felgi 16", halogeny, el. otw. szyby, wspomaganie kier., ABS, stan b. dobry, - 18.500 zł. Środa Śląska, tel. 071317-52-66, 050610-77-61

**BMW 318 E-36**, 1991 r., 180 tys. km, 1800 ccm, benzyna, czarny metalic, obniżony, alum. felgi, atrakcyjny wygląd, stan b. dobry, - 17.500 zł. Wrocław, tel. 071793-87-10, 060453-45-93

**BMW 318 E-36**, 1991/92 r., 1800 ccm, granatowy metalic, nowa inst. gazowa, stan b. dobry, wspomaganie kier., ABS, SR, poduszka pow. el. reg. lusterka, szyberdach, centr. zamek, alarm + pilot, stylizowany na model M3, karta pojazdu, - 17.500 zł. Gostyń, tel. 060191-93-25

**BMW 318**, 1991/92 r., 91 tys. km, 1800 ccm, wtrysk, wiśniowy metalic, nowy model, w kraju od tygodnia, ocłony, zarejestrowany, karta pojazdu, bez wypadku, oryg. lakier i przebieg, kpl. dokumentacja, 4-drzwiowy, 5-biegowy, ABS, wspomaganie kier., centr. zamek, szyberdach, oryg. RO, el. ster. lusterka, halogeny, ekonomizator, - 19.900 zł lub zamiennie. Kamienna Góra, tel. 050187-15-93

**BMW 318 E-36**, 1991/92 r., 140 tys. km, 1800 ccm, perłowibiała, sprzedawany w całości, w kraju od 3 lat, szyberdach, wspomaganie kier., centr. zamek, lusterka i zderzaki w kolorze nadwozia, zadbane, spoiler tylny, stan b. dobry, - 16.800 zł lub zamiennie. Kłodzko, tel. 074868-45-51

**BMW 318 I E-36**, 1991/92 r., 220 tys. km, 1800 ccm, niebieski metalic, ABS, wspomaganie kier., szyberdach, RO z CD, el. reg. lusterka, alum. felgi 16", centr. zamek, kpl. opon zimowych, atrakcyjny wygląd, zadbane, właściciel niepalący, kpl. dokumentacja, zadbane, stan b. dobry, - 19.200 zł. Lubin, tel. 060350-52-48

**BMW 318 E-36**, 1991/92 r., czarny, sprzedawany w całości, atrakcyjny wygląd, klimatyzacja, wspomaganie kier., ABS, centr. zamek, alarm + pilot, podrz. siedzenia, sportowe zawieszenie i ukł. wydechowy, lampy Lexus, stan b. dobry, - 18.900 zł. Oława, tel. 060761-91-32

**BMW 318 I E-36**, 1991/92 r., 1800 ccm, benzyna, bordowy metalic, alum. felgi, - 12.000 zł. Wabrzzych, tel. 0606563-69-84

**BMW 318 I**, 1992 r., zielony metalic, ABS, wspomaganie kier., centr. zamek, el. reg. lusterka, szyberdach, RO, alum. felgi, sprzedawany w całości, zadbane, stan b. dobry, - 19.000 zł. Brzeg, tel. 077416-55-24, 060411-39-65

**BMW 318 I E-36**, 1992 r., 190 tys. km, 1800 ccm, perłowoczerwony, zadbane, wspomaganie kier., alum. felgi, centr. zamek, 5-drzwiowy, ABS, el. reg. lusterka, - 17.000 zł. Kluczbork, tel. 088815-17-14

**BMW 318 COMPACT**, 1992 r., 1800 ccm, benzyna, granatowy metalic, klimatyzacja, el. reg. lusterka, centr. zamek, 2 poduszki pow., wspomaganie kier., ABS, - 18.200 zł. Leszno, tel. 060807-57-70

**BMW 318 I**, 1992/93 r., 178 tysi., 16V, czerny, stylizowany na M-power, stan idealny - 2.900 EUR. Bolesławiec, tel. 050612-29-36

**BMW 318 E-30**, 1992/93 r., 1800 ccm, benzyna, inst. gaz, bezony, 4-drzwiowy, szyberdach, el. reg. lusterka, nowy akumulator, sportowy ukł. wydechowy, ważny przegląd i OC, stan idealny - 5.500 zł lub zamiennie na większy, z inst. gazowa, Piechoń, powiat jeleniogórski, tel. 060970-13-66

**BMW 318**, 1993 r., 150 tys. km, 1800 ccm, benzyna, zielony metalic, kupiony w salonie, klimatyzacja, ABS, centr. zamek, wspomaganie kier., alarm + pilot, Multi-Track, kpl. dokumentacja, welurowa tapicerka, garażowany, - 21.900 zł lub zamiennie, możliwe raty. Legnica, tel. 060528-37-83

**BMW 318 COUPE**, 1993 r., 165 tys. km, 1800 ccm, benzyna, czerny, instalacja gazowa, ciemne szyby, centr. zamek, alarm + pilot, alum. felgi, el. otw. szyby, - 22.000 zł. Ostrow Wlkp., tel. 050941-81-08

**BMW 318 COUPE**, 1993 r., 130 tys. km, 1800 ccm, benzyna, ciemnozielony metalic, ABS, el. otw. szyby, szyberdach, centr. zamek, el. reg. lusterka, alum. felgi, poduszka pow., RO, - 21.000 zł. Wabrzzych, tel. 060213-57-88

**BMW 318**, 1993 r., 160 tys. km, 1800 ccm, benzyna, inst. gaz, czerny, el. reg. lusterka, el. otw. szyby i szyberdach, centr. zamek, alarm, blokada skrzyni biegów, ABS, alum. felgi, RO, poduszka pow., opony zimowe, - 18.700 zł. Wrocław, tel. 071796-64-62, 088029-41-74

**BMW 318 E-36**, 1993/94 r., 180 tys. km, 1800 ccm, benzyna, czerny, w kraju od 2 tygodni, zarejestrowany, książka serwisowa, ABS, poduszka pow., el. reg. lusterka, szyberdach, welurowa tapicerka, wspomaganie kier., bez wypadku, karta pojazdu, stan idealny, - 19.400 zł. Paczków, tel. 060413-21-09, 060463-33-41

**BMW 318 I**, 1993/94 r., 1600 ccm, niebieski metalic, atrakcyjny wygląd, klimatyzacja, el. reg. lusterka, el. otw. szyberdach, alum. felgi, ABS, na zachodnich tablicach - 3.400 EUR. Zmigrod, powiat trzebnicki, tel. 060170-22-67

**BMW 318**, 1994 r., 1800 ccm, TDS, zielony metalic, ABS, centr. zamek, wspomaganie kier., halogeny, el. reg. lusterka, el. otw. szyberdach, tytanok, odcięcie zapłonu, CD, - 26.000 zł. Ludwinów, pow. jarociński, tel. 060063-99-33

**BMW 318 E-36**, 1994 r., 154 tys. km, 1800 ccm, czerny, wspomaganie, ABS, centr. zamek, alum. felgi, szyberdach, pełne wyposażenie elektryczne, nowe amortyzatory, opony zimowe, - 23.800 zł. Wrocław, tel. 071372-72-73, 060565-58-22

**BMW 318 E-36**, 1994 r., 149 tys. km, 1800 ccm, perłowoczerwony, w kraju od miesiąca, zarejestrowany, opłacony, twardy dowód rejestracyjny, I właściciel w Niemczech, oryginalny lakier i przebieg, bez wypadku, książka serwisowa, ABS, SR, RO z RDS-em, szyberdach, wspomaganie kier., alum. felgi, centr. zamek, el. reg. reflektory, atrakcyjny wygląd - 19.800 zł. Złoty Stok, tel. 060430-79-42

**BMW 318 tds**, 1995 r., 210 tys. km, 1800 ccm, turbo D, zielony, ABS, wspomaganie kier., centr. zamek + pilot, alum. felgi, el. reg. lusterka i otw. szyby, alarm, klimatyzacja, 2 poduszki pow., skórzana tapicerka, alum. felgi 17", zimowe kła, stan idealny, - 25.000 zł. Głogów, tel. 050671-08-08

**BMW 318 tds**, 1995/96 r., 183 tys. km, 1800 ccm, grafityowy metalic, 2 poduszki pow., klimatronic na dwie strony, ABS, el. otw. szyby i reg. lusterka, alum. felgi, spoiler, alarm, 2 podłokietniki, białe lampy tylne, w kraju od 3 lat, mało eksploatowany, stan idealny, - 31.000 zł. Wabrzzych, tel. 060398-99-29

**BMW 318 E-36**, 1996 r., 154 tys. km, 1800 ccm, ciemnozielony metalic, podwojony klimatronic, ABS, 2 poduszki pow., wspomaganie kier., el. otw. szyby, szyberdach i reg. lusterka, podrz. siedzenia, halogeny, czujnik cofania, alum. felgi 17", welurowa tapicerka, automat, centr. zamek, tempomat, kpl. dokumentacja, - 26.900 zł. Leszno, tel. 060194-69-68

**BMW 318 E-36**, 1998 r., 78 tys. km, 1800 ccm, fioletowy, szyberdach, klimatronic, wszystkie el. dodatki, fotele podgrzewane, przyciemniane szyby, M-Power, - 35.000 zł. Wrocław, tel. 060766-35-35

**BMW 318 I E-46 SEDAN**, 1999 r., 150 tys. km, 1800 ccm, benzyna, granat metalic, pełne wyposażenie oprócz skórzanej tapicerki, alum. felgi, - 55.000 zł. Świebodzice, tel. 060191-92-88 (zdjęcia do tej oferty można zobaczyć w internecie pod numerem - A01814 http://wkz.autogielda.com.pl)

**BMW 320**, 1982 r., 2000 ccm, perłowoczerwony, po remoncie blacharki i lakierowaniu, zadbane wnętrze, alum. felgi, stan ogólny b. dobry, - 2.800 zł. Kalisz, tel. 088498-68-31

**BMW 320 E-30**, 1984 r., 2000 ccm, wtrysk, czarny metalic, 4-drzwiowy, centr. zamek, el. reg. lusterka, el. otw. szyby, szyberdach, 5-biegowy, pełen wtrysk, welurowa tapicerka, białe zegary, alum. felgi, stan b. dobry, nie wymaga wkładu finansowego, - 4.500 zł. Pleszew, tel. 060373-78-18

**BMW 320**, 1987 r., 170 tys. km, 2000 ccm, srebrny, 4-drzwiowy, alum. felgi, opłacona akcyza i podatek, - 6.000 zł. Nowa Sól, tel. 050640-83-88

**BMW 320**, 1988 r., srebrny metalic, bez wypadku, wspomaganie kier., szyberdach, welurowa tapicerka, tylne szyby uchylone, el. reg. lusterka, oryginalny RO, w kraju od 3 tygodni, opłacona akcyza, przygotowany do rejestracji, - 7.400 zł. Pleszew, tel. 069289-93-30

**BMW 320**, 1982 r., 2000 ccm, perłowoczerwony, po remoncie blacharki i lakierowaniu, zadbane wnętrze, alum. felgi, stan ogólny b. dobry, - 2.800 zł. Kalisz, tel. 088498-68-31

**BMW 320 E-30**, 1984 r., 2000 ccm, wtrysk, czarny metalic, 4-drzwiowy, centr. zamek, el. reg. lusterka, el. otw. szyby, szyberdach, 5-biegowy, pełen wtrysk, welurowa tapicerka, białe zegary, alum. felgi, stan b. dobry, nie wymaga wkładu finansowego, - 4.500 zł. Pleszew, tel. 060373-78-18

**BMW 320**, 1987 r., 170 tys. km, 2000 ccm, srebrny, 4-drzwiowy, alum. felgi, opłacona akcyza i podatek, - 6.000 zł. Nowa Sól, tel. 050640-83-88

**BMW 320**, 1988 r., srebrny metalic, bez wypadku, wspomaganie kier., szyberdach, welurowa tapicerka, tylne szyby uchylone, el. reg. lusterka, oryginalny RO, w kraju od 3 tygodni, opłacona akcyza, przygotowany do rejestracji, - 7.400 zł. Pleszew, tel. 069289-93-30

Wrocław ul. Braniborska 14 **DBAR** tel. 78-10-368

## KREDYT LEASING

- bez wplaty własnej na auta nowe i używane  
- kredytowanie między osobami fizycznymi  
- wiek auta + okres kredytu max. 14 lat  
- wiek auta + okres leasingu max. 10 lat



**BMW 320**, 1988 r., 2000 ccm, benzyna, inst. gaz, srebrny metalic, obniżony, komputer, - 8.000 zł. Wrocław, tel. 071794-06-26, 088818-66-90

**BMW 320 E-30**, 1988/89 r., 110 tys. km, 2000 ccm, wtrysk, granatowy, sprzedawany w całości, bez wypadku, 5-biegowy, 4-drzwiowy, wspomaganie kier., centr. zamek, szyberdach, silnik 6-cylindrowy, - 3.800 zł + akcyza i rejestracja ok. 1.300 zł. Wrocław, tel. 060923-25-54

**BMW 320**, 1989 r., 2000 ccm, V6, czarny, komputer, alum. felgi 17", szyberdach, el. reg. lusterka, po tuningu, stan b. dobry, - 9.900 zł. Kepno, tel. 060833-27-38

**BMW 320**, 1989 r., 199 tys. km, 2000 ccm, bordowy, wspomaganie kier., alum. felgi, centr. zamek, komputer, pakiet M, obniżony, sportowy wygląd, stan dobry, 4-drzwiowy - 1.500 EUR. Legnica, tel. 060229-58-08

**BMW 320 I**, 1989 r., 2000 ccm, wtrysk, grafityowy metalic, bez wypadku, oryg. lakier, bez korozji, alum. felgi, kpl. dokumentacja niemiecka, centr. zamek, komputer, szyberdach, 4-drzwiowy, 5-biegowy, katalizator, RO + głośniki, zadbane, stan b. dobry, sprzedawany - 890 EUR + akcyza. Piętnik, tel. 075771-88-67, 060554-70-88

**BMW 320**, 1989 r., czarny, bez wypadku, automatyczny, wspomaganie kier., el. ster. szyby i lusterka, alum. felgi, kubekowe fotele, obniżony, sportowe zawieszenie i tłumik, w kraju od 3 tygodni, opłacona akcyza, gotowy do rejestracji, - 8.900 zł. Pleszew, tel. 069289-93-30

**BMW 320 E-30**, 1989/90 r., 170 tys. km, 2000 ccm, benzyna, biały, w kraju od 2 tygodni, zarejestrowany, bez wypadku, 4-drzwiowy, wspomaganie kier., centr. zamek, el. reg. lusterka, alum. felgi, szyberdach, kpl. dokumentacja, stan idealny, - 9.400 zł. Rawicz, tel. 060709-45-04

**BMW 320**, 1989/90 r., srebrny metalic, 4-drzwiowy, automatyczny, - 4.900 zł. Świebodzin, tel. 088035-43-34

**BMW 320 E-30**, 1990 r., 180 tys. km, 2000 ccm, czarny metalic, stan idealny, szyberdach, alum. felgi, zadbane wnętrze, nie wymaga wkładu finansowego, - 9.500 zł lub zamiennie na tanższy BMW lub busa. Chocz, pow. pleszewski, tel. 069256-49-16

**BMW 320 I**, 1990 r., 220 tys. km, 2000 ccm, zielony, el. otw. szyby, komputer, alum. felgi, szyberdach, centr. zamek, wspomaganie kier., 4-drzwiowy, do wymiany pompa wspomagania kier. - 1.300 EUR. Legnica, tel. 060229-58-08

**BMW 320 E-30**, 1990 r., 120 tys. km, 2000 ccm, benzyna, bordowy metalic, sprzedawany w całości, bez wypadku, silnik 6-cylindrowy, ABS, wspomaganie kier., centr. zamek, szyberdach, alum. felgi, drewniana kierownica, 4-drzwiowy, stan idealny, - 7.500 zł + akcyza. Wrocław, tel. 088812-26-55

**BMW 320**, 1990/91 r., 2000 ccm, beżowy metalic, 4-drzwiowy, ABS, centr. zamek, szyberdach, - 7.900 zł. Świebodzin, tel. 088035-43-34

**BMW 320 I E-30**, 1990/97 r., 205 tys. km, 2000 ccm, benzyna, czarny, 4-drzwiowy, wspomaganie kier., po lekkim tuningu, ABS, alum. felgi, kpl. opon zimowych, centr. zamek, alarm z pilotem, el. ster. szyby i lusterka oraz szyberdach, RO Pioneer, skórzana kierownica sportowa, podłokietniki i worek na narty z tyłu, łańcuch, - 6.500 zł. Wrocław, tel. 071799-80-40

**BMW 320 E-36**, 1991 r., 180 tys. km, 2000 ccm, 24V, srebrny metalic, 6-cylindrowy, ABS, el. otw. szyby, centralka zamek, wspomaganie kierownicy el. regul. lusterka, komputer, RO + 6 głośników, aluminiowe felgi, halogeny, sprzedawany w całości, stan bardzo dobry, - 21.500 zł. Duszniki Zdrój, tel. 074866-84-05, 050606-30-71

**BMW 320 E-36**, 1991 r., 215 tys. km, 2000 ccm, 24V, czarny metalic, ABS, wspomaganie kier., centr. zamek + pilot, alum. felgi, ciemne szyby, el. reg. lusterka z kierunkowskazami i szyberdach, lampy tylne Lexus, przednie od nowego modelu BMW 5, sportowy ukł. wydechowy, alum. felgi 17" z 2003 r. M-Power, RO z CD ze zmieniaczem na 6 pływ, półrocza inst. gazowa - 19.800 zł. Lomnica, powiat jeleniogórski, tel. 075113-03-82, 060426-57-55, 060083-05-28

**BMW 320 I**, 1991/92 r., 2000 ccm, 24V, perłowoczerwony, ABS, centr. zamek, wspomaganie kier., el. ster. szyby i lusterka, szyberdach, obniżony, sportowa kierownica, sprzedawany w całości, - 15.500 zł. Świebodzin, tel. 069187-11-49

**BMW 320 E-36**, 1992 r., 189 tys. km, 1991 ccm, srebrny metalic, automatyczny, ABS, tempomat, RO, el. reg. lusterka, szyberdach, wspomaganie kier., centr. zamek, halogeny, bez wypadku, stan idealny, w kraju od 3 tygodni, - 17.500 zł., tel. 050762-99-89

**BMW 320**, 1992 r., 160 tys. km, 2000 ccm, 24V, ciemnoparłowy metalic, automatyczny, stan b. dobry, 2 lata w kraju, karta pojazdu, pełne wyp. elektryczne, el. otw. szyberdach, alum. felgi, nowe ogumienie, lusterka i kierownica od M3, halogeny, białe lampy tylne, roleta, tylne szyby uchylone, el. otw. szyby (przednie), RO, - 22.000 zł. Kepno, tel. 062782-30-12, 069490-10-27

**BMW 320**, 1993 r., 171 tys. km, 2000 ccm, fioletowy metalic, obniżony fabrycznie, aluminiowe felgi 17", opony niskoprofilowe, instalacja gazowa, wszystkie el. dodatki, niepalący kierowca, atrakcyjny wygląd, - 26.000 zł. Świdnica, tel. 074856-60-63, 050947-50-62

**BMW 320 COUPE**, 1993 r., 200 tys. km, 2000 ccm, granatowy metalic, el. otw. szyby i reg. lusterka, klimatyzacja, ukł. wydechowy Sebring, pakiet 13, alum. felgi 17", M3, ABS, serwisowany, poduszka pow., stan b. dobry, atrakcyjny wygląd, - 25.000 zł lub zamiennie. Wrocław, tel. 050764-61-83

**BMW 320 I**, 1993 r., 110 tys. km, 2000 ccm, 24V, inst. gazowa, czerny metalic, el. ster. szyby i lusterka oraz szyberdach, ABS, wspomaganie kier., centr. zamek, sportowe zawieszenie, alum. felgi, stan b. dobry, - 22.500 zł. Wrocław, tel. 060919-06-08

**BMW 320 I E-36**, 1994 r., 200 tys. km, 2000 ccm, V6, 24V, grafityowy metalic, I właściciel, w kraju od 2 lat, bez wypadku, 2 poduszki pow., wszystkie el. dodatki, centr. zamek, immobilizer, podwojone zabezpiecz. przed kradzieżą, podrz. siedzenia, alum. felgi, kpl. kół zimowych, pełne wyposażenie oprócz kpl. klimatyzacji, serwisowany, RO, - 27.500 zł. Leszno, tel. 065529-18-23

**BMW 320 I KOMBI**, 1996 r., 190 tys. km, 2000 ccm, 24V, zielony metalic, pełne wyposażenie elektryczne, relingi dachowe, cienna tapicerka, książka serwisowa, opłacona akcyza, w kraju od tygodnia, stan idealny, - 30.000 zł. Wrocław, tel. 071793-43-43, 060173-45-32

**BMW 323 I E-30**, 1986 r., 150 tys. km, 2300 ccm, srebrny, oryg. szyberdach, I właściciel w kraju, karta pojazdu, nowa inst. gazowa, sportowy ukł. wydechowy, obniżony, alum. felgi, stan b. dobry, - 6.500 zł. Legnica, tel. 069620-54-24, 069773-12-57

**BMW 324 D**, 1986 r., 2400 ccm, diesel, biały, 4-drzwiowy, centr. zamek, el. ster. szyby i lusterka, RO z CD (nowy), 5-biegowy, sprzedawany w całości, - 6.900 zł lub zamiennie na inny, może być uszkodzony. Dobroszyce, powiat oleśnicki, tel. 071314-86-44, 069765-78-49

**BMW 324 tD KOMBI**, 1996 r., 250 tys. km, 2400 ccm, turbo D, granatowy, ABS, centr. zamek, wspomaganie kier., szyberdach, podrz. siedzenia, el. reg. lusterka, hak holowniczy (podpinany), w kraju od 3 lat, stan b. dobry, - 11.000 zł. Jelenia Góra, tel. 050233-73-09

**BMW 324 d**, 1989 r., 2400 ccm, metalic, szyberdach, wspomaganie kier., ABS, el. reg. lusterka, 4-drzwiowy, RO z CD (nowy), 12.000 zł. Miłkowice, powiat legnicki, tel. 076887-17-83, 069356-42-10

**BMW 324 TD KOMBI**, 1989 r., 2400 ccm, turbo D, srebrny, 5-biegowy, RO, wspomaganie kier., el. ster. szyby i lusterka, szyberdach, ABS, kubkowe fotele, hak, alum. felgi, bez wypadku, centr. zamek, stan b. dobry, w kraju od 2 dni, po 1. przegladzie, - 7.000 zł + tłumaczenia i akcyza - 800 zł. Wrocław, tel. 071333-17-41, 050125-05-96

**BMW 324 td**, 1991 r., 24 tys. km, 2400 ccm, bordowy, centr. zamek, el. reg. lusterka, kła zimowe i letnie oraz inne dodatki, - 16.500 zł. Zgorzelec, tel. 075771-96-56

**BMW 325 i**, 1985 r., 2500 ccm, benzyna, inst. gaz, złoty metalic, stan b. dobry, - 5.200 zł. Grodków, tel. 077415-40-53, 050815-68-88

**BMW 325 E-30**, 1993 r., 110 tys. km, 2000 ccm, 24V, inst. gazowa, czerny metalic, el. ster. szyby i lusterka oraz szyberdach, ABS, wspomaganie kier., centr. zamek, sportowe zawieszenie, alum. felgi, stan b. dobry, - 22.500 zł. Wrocław, tel. 060919-06-08

**BMW 324 I E-36**, 1994 r., 200 tys. km, 2000 ccm, V6, 24V, grafityowy metalic, I właściciel, w kraju od 2 lat, bez wypadku, 2 poduszki pow., wszystkie el. dodatki, centr. zamek, immobilizer, podwojone zabezpiecz. przed kradzieżą, podrz. siedzenia, alum. felgi, kpl. kół zimowych, pełne wyposażenie oprócz kpl. klimatyzacji, serwisowany, RO, - 27.500 zł. Leszno, tel. 065529-18-23

**BMW 320 I KOMBI**, 1996 r., 190 tys. km, 2000 ccm, 24V, zielony metalic, pełne wyposażenie elektryczne, relingi dachowe, cienna tapicerka, książka serwisowa, opłacona akcyza, w kraju od tygodnia, stan idealny, - 30.000 zł. Wrocław, tel. 071793-43-43, 060173-45-32

**BMW 323 I E-30**, 1986 r., 150 tys. km, 2300 ccm, srebrny, oryg. szyberdach, I właściciel w kraju, karta pojazdu, nowa inst. gazowa, sportowy ukł. wydechowy, obniżony, alum. felgi, stan b. dobry, - 6.500 zł. Legnica, tel. 069620-54-24, 069773-12-57

**BMW 324 D**, 1986 r., 2400 ccm, diesel, biały, 4-drzwiowy, centr. zamek, el. ster. szyby i lusterka, RO z CD (nowy), 5-biegowy, sprzedawany w całości, - 6.900 zł lub zamiennie na inny, może być uszkodzony. Dobroszyce, powiat oleśnicki, tel. 071314-86-44, 069765-78-49

**BMW 324 tD KOMBI**, 1996 r., 250 tys. km, 2400 ccm, turbo D, granatowy, ABS, centr. zamek, wspomaganie kier., szyberdach, podrz. siedzenia, el. reg. lusterka, hak holowniczy (podpinany), w kraju od 3 lat, stan b. dobry, - 11.000 zł. Jelenia Góra, tel. 050233-73-09

**BMW 324 d**, 1989 r., 2400 ccm, metalic, szyberdach, wspomaganie kier., ABS, el. reg. lusterka, 4-drzwiowy, RO z CD (nowy), 12.000 zł. Miłkowice, powiat legnicki, tel. 076887-17-83, 069356-42-10

**BMW 324 TD KOMBI**, 1989 r., 2400 ccm, turbo D, srebrny, 5-biegowy, RO, wspomaganie kier., el. ster. szyby i lusterka, szyberdach, ABS, kubkowe fotele, hak, alum. felgi, bez wypadku, centr. zamek, stan b. dobry, w kraju od 2 dni, po 1. przegladzie, - 7.000 zł + tłumaczenia i akcyza - 800 zł. Wrocław, tel. 071333-17-41, 050125-05-96

**BMW 324 td**, 1991 r., 24 tys. km, 2400 ccm, bordowy, centr. zamek, el. reg. lusterka, kła zimowe i letnie oraz inne dodatki, - 16.500 zł. Zgorzelec, tel. 075771-96-56

**BMW 325 i**, 1985 r., 2500 ccm, benzyna, inst. gaz, złoty metalic, stan b. dobry, - 5.200 zł. Grodków, tel. 077415-40-53, 050815-68-88

**BMW 325 E-30**, 1993 r., 110 tys. km, 2000 ccm, 24V, inst. gazowa, czerny metalic, el. ster. szyby i lusterka oraz szyberdach, ABS, wspomaganie kier., centr. zamek, sportowe zawieszenie, alum. felgi, stan b. dobry, - 22.500 zł. Wrocław, tel. 060919-06-08

**BMW 324 I E-36**, 1994 r., 200 tys. km, 2000 ccm, V6, 24V, grafityowy metalic, I właściciel, w kraju od 2 lat, bez wypadku, 2 poduszki pow., wszystkie el. dodatki, centr. zamek, immobilizer, podwojone zabezpiecz. przed kradzieżą, podrz. siedzenia, alum. felgi, kpl. kół zimowych, pełne wyposażenie oprócz kpl. klimatyzacji, serwisowany, RO,



**BMW 525**, 1992 r., 181 tys. km, 2500 ccm, V6, 24V, ciemnozielony metalic, karła pojazd, wspomagane kier., ABS, el. otw. szyby, szyberdach i reg. lusterka, centr. zamek, książka serwisowa, bez wypadku, stan idealny, kpl. dokumentacja, - 19.800 zł lub zamienię. Leszno, tel. 0601/85-25-30

**BMW 525**, 1992 r., czarny, alum. felgi, - 20.000 zł. Wałbrzych, tel. 074/665-71-50

**BMW 525 KOMBI**, 1992/93 r., 200 tys. km, 2500 ccm, TDS, granatowy, pełne wyposażenie oprócz skórzanej tapicerki, w kraju od tygodnia, stan b. dobry, - 23.500 zł. Jelenia Góra, tel. 0603/93-14-66

**BMW 525**, 1992/93 r., 171 tys. km, 2500 ccm, TDS, niebieski metalic, centr. zamek, wspomagane kier., szyberdach, ABS, el. otw. szyby, alum. felgi 17", stan b. dobry, - 25.000 zł. Nowogrodzice, powiat bolesławiecki, tel. 0504/92-90-33

**BMW 525 KOMBI**, 1993 r., 2500 ccm, TDS, bordowy metalic, bez wypadku, i właściciel w kraju, ABS, SRS, wszystkie el. dodatki, RO BMW, alum. felgi, Mul-T-Lock, alarm + pilot, - 25.000 zł lub zamienię na kombi. Bolesławiec, tel. 0606/74-86-04

**BMW 525 tds**, 1993 r., 2500 ccm, zielony metalic, el. otw. szyby, el. reg. lusterka i szyberdach, centr. zamek, ABS, alum. felgi, podłokietniki, dzielona tylna kanapa, zderzak i lusterka w kolorze nadwozia, tydzień w kraju odno, po przeglądzie, książka serwisowa, stan b. dobry, - 19.700 zł. Brzeg, tel. 077416-59-43, 0501/58-12-14

**BMW 525 tds**, 1993 r., 180 tys. km, 2500 ccm, diesel, zielony, skórzana tapicerka i kierownica, szyberdach, tylna zagłówki, halogeny, poduszka pow. dla kierowcy, klimatyzacja, RM z CD, centr. zamek, ABS, el. ster. szyby i lusterka, alum. kpl. dokumentacja, zadany, - 21.900 zł lub zamienię. Jelenia Góra, tel. 0508/26-99-93

**BMW 525 tds**, 1993 r., 200 tys. km, 2500 ccm, srebrny metalic, el. ster. szyby, lusterka i szyberdach, ABS, ASD, klimatyzacja, alum. felgi, oryg. radio, podgrzewane siedzenia, hak holowniczy, i właściciel bez wypadku, stan idealny, - 27.500 zł. Jelenia Góra, tel. 0601/91-08-13

**BMW 525**, 1993 r., 2500 ccm, benzyna, inst. gaz., srebrny metalic, pełne wyposażenie oprócz skórzanej tapicerki, serwisowany, - 24.000 zł. Strzałów, tel. 071/796-27-23

**BMW 525**, 1993 r., 160 tys. km, 2500 ccm, turbo D, czarny metalic, alum. felgi, automat, tempomat, szyberdach, ciemne szyby, RO + CD, - 19.800 zł. Wrocław, tel. 0601/58-81-35

**BMW 525**, 1993/94 r., 214 tys. km, 2500 ccm, 24V, zielony metalic, nowa inst. gazowa, - 18.500 zł. Góra, tel. 0507/09-21-29

**BMW 525 KOMBI**, 1993/94 r., 2500 ccm, TDS, 143 KM, perłowobordowy, poduszka pow., el. otw. szyby, szyberdach x2 oraz reg. lusterka i reflektory, ABS, ASD, klimatyzacja, welurowa tapicerka, centr. zamek, alum. felgi, hak, komputer, wspomaganie kier., podłokietniki, garażowany, bez wypadku, stan idealny, - 24.800 zł. Kłodzko, tel. 0603/44-53-50

**BMW 525 tds**, 1994 r., 2500 ccm, turbo D, zielony metalic, alum. felgi 17", - 25.000 zł. Kostrzyn, tel. 0503/83-25-17

**BMW 525 KOMBI**, 1994 r., 170 tys. km, 2500 ccm, turbo D, srebrny, szyberdach x2, ABS, centr. zamek, wspomaganie kier., alum. felgi 5 (sz.), odpinany hak, roleta bagażnika, relingi dachowe, - 19.500 zł (na gotówkę). Wrocław, tel. 0607/19-33-83

**BMW 525**, 1994 r., 2500 ccm, diesel, szary metalic, szyberdach, centr. zamek, automat, ABS, wspomaganie kier., alum. felgi, blokada skrzyni biegów, - 25.500 zł. Lubin, tel. 076/749-71-01, 076/749-79-62

**BMW 525 tds**, 1994 r., 190 tys. km, 2500 ccm, diesel, ciemno-grafitowy metalic, automat, alum. felgi, szyberdach, el. otw. szyby i reg. lusterka, centr. zamek, wspomaganie kier., klimatronic, reflektory ksenonowe, RO + wzmacniacz Sony, - 23.500 zł. Trzebnica, tel. 0602/52-39-56

**BMW 525 tds**, 1994/95 r., 189 tys. km, 2500 ccm, 143 KM, niebieski metalic, w kraju od tygodnia, odno, zarejestrowany, karła pojazdu, bez wypadku, oryg. lusterka i przebieg, kpl. dokumentacja, 4-drzwiowy, 5-tygielowy, klimatyzacja, poduszka pow., pełne wyposażenie el., ABS, SRS, wspomaganie kier., RO, alum. felgi, szyberdach, - 26.900 zł., możliwe raty lub zamiana. Kamienna Góra, tel. 0501/87-15-93

**BMW 525**, 1994/95 r., 60 tys. km, 2500 ccm, diesel, czarny, automat, klimatyzacja, 2 poduszki pow., skórzana tapicerka, podgrzewane siedzenia, el. ster. szyby i lusterka, alum. felgi 17", w kraju od miesiąca, - 25.000 zł. Kostrzyn, tel. 0501/58-82-18, 0501/58-82-73

**BMW 525 tds**, 1995 r., 260 tys. km, 2500 ccm, srebrny metalic, halogeny, alum. felgi, ABS, centr. zamek + pilot, alarm, system antynapadowy, el. ster. lusterka i szyberdach, hak, welurowa tapicerka - model 2000, RO, książka serwisowa, - 32.000 zł. Legnica, tel. 0604/34-50-61

**BMW 525 tds**, 1995/96 r., 260 tys. km, 2500 ccm, diesel, granatowy metalic, tempomat, klimatyzacja, skórzana tapicerka, alum. felgi, alarm + pilot, blokada skrzyni biegów, - 30.500 zł. Wiskok, tel. 071/389-82-55, 0606/74-78-31

**BMW 525 SEDAN**, 1996 r., 170 tys. km, 2500 ccm, antracytowy metalic, i właściciel, pełne wyposażenie oprócz reflektorów ksenonowych i nawigacji sat., stan idealny, - 48.000 zł. Kępno, tel. 0692/49-45-23

**BMW 525 tds**, 1996 r., 2500 ccm, szary metalic, klimatronic, 2 poduszki pow., ABS, szyberdach, pełne wyposażenie el., podgrzewane fotele, Webasto, el. regul. roleta bagażnika, w kraju od roku, bez wypadku, - 53.500 zł. Ziębice, tel. 074/819-41-07, 0602/45-89-87

**BMW 525 tds** E-39, 1996/97 r., 145 tys. km, 2500 ccm, turbo D, srebrny metalic, sprowadzony w całości, w kraju od 6 miesięcy, kpl. dokumentacja, bez wypadku, ABS, ASC, 2 poduszki pow., wielofunkcyjna kierownica, tempomat, podwojny klimatronic, welurowa tapicerka, wszystkie el. dodatki, RO, centr. zamek + pilot, alum. felgi, - 56.500 zł. Leszno, tel. 065/527-07-96, 0696/27-05-09

**BMW 525 i TOURING**, 1997/98 r., 112 tys. km, 2800 ccm, benzyna, granatowy metalic, pełne wyposażenie, skórzana tapicerka (szara), ABS, ASC, alum. felgi + kpl. kół zimowych, 4 poduszki pow., halogeny, czujniki deszczu, klimatronic, podgrzewane fotele, 4 poduszki pow., drewniane wykończenia, tempomat, podświetlane klamki, komputer kierownica wielofunkcyjna, pozomowane zawieszanie, - 56.000 zł lub zamienię na, Mercedes E-Klasse, S-Klasse. Wrocław, tel. 071/348-34-78, 0601/70-76-45

**BMW 525 KOMBI**, 1999 r., 3000 ccm, diesel, 196 KM, czarny, jasna skórzana tapicerka, wszystkie el. dodatki, nawigacja, TV, telefon, ksenonowe reflektory, sensory parkowania, na zachodnich tablicach - 15.500 EUR. Giucholazy, powiat nyski, tel. 0697/83-32-45

**BMW 530**, 2002 r., 68 tys. km, 5300 ccm, diesel, srebrny metalic, pełne wyposażenie oprócz skórzanej tapicerki, stan idealny, na zachodnich tablicach, cena 100.000 zł + opłaty. Wrocław, tel. 0503/67-74-72

**BMW 535**, 1999 r., 297 tys. km, 3500 ccm, benzyna, zielony metalic, ABS, klimatyzacja, centr. zamek, el. otw. szyby, komputer, alum. felgi 16", miesiąc w kraju, - 14.900 zł. Wrocław, tel. 071/345-47-34, 0501/02-60-62

**BMW 535**, 1991 r., 3500 ccm, benzyna, inst. gaz., - 13.500 zł lub zamienię na Forda Mustanga. Brzeg, tel. 077444-39-32

**BMW 540 iA**, 1997 r., 180 tys. km, 4400 ccm, czarny metalic, TV, komputer, telefon GSM, skrzynia biegów Tiptronic, PDC, ABS, ASC, pełne wyposażenie, - 70.000 zł. Wrocław, tel. 071/797-57-34, 0602/06-57-05

**BMW 728**, 1985 r., 2800 ccm, benzyna, szary metalic, el. otw. szyby i szyberdach, alum. felgi, centr. zamek, atrakcyjny wygląd, - 6.500 zł. Brzeg, tel. 0602/31-30-21

**BMW 728 i**, 1995/96 r., 120 tys. km, 2800 ccm, benzyna, czarny, pełne wyposażenie, w kraju od 3 mies., bez wypadku, automat, ksenonowe reflektory, - 51.000 zł. Bolesławiec, tel. 0604/85-55-32

**BMW 728 i**, 1997 r., 110 tys. km, 2800 ccm, ciemny metalic, skórzana tapicerka, klimatyzacja, bez wypadku, sprowadzony, skrzynia biegów Tiptronic, stan idealny, - 45.000 zł. Bolesławiec, tel. 0502/42-38-53

**BMW 730 i**, 1987 r., 191 tys. km, 3000 ccm, granatowy, pełne wyposażenie, klimatyzacja, jasna skórzana tapicerka, tydzień w kraju, aluminiowe felgi, stan b. dobry, - 12.600 zł. Jawor, tel. 0694/11-51-19

**BMW 730**, 1988 r., 170 tys. km, 3000 ccm, benzyna, błękitny metalic, II właściciel, kpl. dokumentacja, nowa inst. gazowa, bogate wyposażenie, ksenonowe reflektory, hak, RO, stan techn. b. dobry, - 12.200 zł lub zamienię na inny. Leszno, tel. 0605/15-12-50, 0693/43-45-58

**BMW 730 i**, 1988 r., 3000 ccm, benzyna, wtrysk, złoty metalic, w kraju od tygodnia, opłacony, zarejestrowany, el. otw. szyby, el. reg. lusterka, ABS, wspomaganie, centr. zamek, alarm, komputer, drewniane dodatki, szyberdach, el. domykanie szyb, alum. felgi 16" z ramiem, bez wypadku, stan idealny, zarejestrowany w kraju, - 13.900 zł. Nysa, tel. 0600/07-86-55

**BMW 730**, 1990 r., 240 tys. km, 3000 ccm, benzyna, inst. gaz., czarny metalic, ABS, poduszka pow., klimatyzacja, skórzana tapicerka, pełne wyposażenie el., ciemne szyby z alustem, alum. felgi 16", nowe opony, RO z CD, centr. zamek, - 16.000 zł. Wałbrzych, tel. 0501/56-44-97

**BMW 730 i**, 1992 r., 240 tys. km, 2986 ccm, granatowy metalic, ABS, aluminiowe felgi, centralny zamek, el. otw. szyby, el. regulowane lusterka, hak holowniczy, dwustopowa klimatyzacja, komputer pokładowy, lampy przeciwmgielne, el. sterowanie siedzenia, podgrzewane i pompowane, - 20.500 zł. Szczecin, tel. 0603/99-02-54, 0602/20-58-42

**BMW 730**, 1993 r., czarny metalic, alum. felgi 16", skórzana tapicerka, klimatyzacja, drewniane wykończenia, dymkowane szyby, szeroki grill, - 22.500 zł. Oleśnica, tel. 0691/40-47-47

**BMW 730 i E-36**, 1994 r., V8, perłowoczarony, 5-biegowy, skórzana tapicerka, klimatyzacja, pełne wyposażenie elektryczne + pamięć foteli, el. otw. szyberdach, wielofunkcyjna kierownica, TV - nawigacja, RO z CD, pełne wyposażenie, - 43.400 zł lub zamienię na tańszy, chętnie kombi., tel. 0888/93-80-66 W87004934

**BMW 732**, 1980 r., 3200 ccm, benzyna, inst. gaz., biały, ABS, klimatyzacja, RO, alum. felgi, - 7.500 zł. Kraków, tel. 0501/74-70-36

**BMW 732**, 1985 r., 3200 ccm, benzyna, perłowogranatowy, wspomaganie kier., nowa tapicerka i poduszki, alum. felgi 17", el. reg. lusterka, centr. zamek, alarm, szyberdach, poronimone kapitałnym blacharki, stan b. dobry, - 5.500 zł lub zamienię na inny Legnica, tel. 0888/99-18-37

**BMW 735**, 1987 r., 3500 ccm, + inst. gazowa, delfinowy metalic, sprowadzony w całości na mienie przedsiębiorstwa, skrzynia biegów manualna, klimatyzacja, tempomat, ABS, el. reg. foteli, el. otw. szyby, centr. zamek + pilot, alum. felgi (gwiazdy), wspomaganie kier., kubkowe fotele, skórzana tapicerka, 100% sprawny, - 16.700 zł (do negocjacji). Kalisz, tel. 0600/24-78-31

**BMW 735 i**, 1987 r., 3500 ccm, benzyna, grafitowy metalic, wspomaganie kier., centr. zamek, ABS, klimatyzacja, skórzana tapicerka, pełne wyposażenie el., alum. felgi, - 9.000 zł + opłaty. Lubin, tel. 0888/30-52-02

**BMW 735**, 1988 r., 296 tys. km, 5000 ccm, pełne wyposażenie oprócz skórzanej tapicerki, po wymianie silnika, po remoncie kapitałnym skrzyni biegów (na gwarancji), - 12.500 zł. Dobromierz, powiat świdnicki, tel. 0609/67-02-20

**BMW 735 i**, 1988 r., 3500 ccm, jasnoczekoladowy metalic, nowa inst. gazowa, komputer, bezowa skórzana tapicerka, pełne wyposażenie el., w kraju od roku, kpl. dokumentacja, - 14.900 zł lub zamienię na vana. Wałbrzych, tel. 0696/47-36-95

**BMW 735**, 1988/89 r., 3500 ccm, benzyna, inst. gaz. pełne wyposażenie oprócz skórzanej tapicerki, - 14.900 zł. Świebodzin, tel. 0880/35-43-34

**BMW 735**, 1989 r., 220 tys. km, 3500 ccm, benzyna, inst. gaz., szary metalic, pełne wyposażenie oprócz skórzanej tapicerki, stan b. dobry, - 13.500 zł. Świebodzin, tel. 0880/35-43-34

**BMW 735 E-32**, 1989 r., 3500 ccm, benzyna, inst. gaz. srebrny metalic, pełne wyposażenie el., amortyzatory kier. ABS, automat, kpl. kół zimowych, nowe amortyzatory, 2 poduszki pow., duża nowa cz. alum. felgi, nowe opony, ważny przegląd i OC, stan b. dobry, - 15.000 zł. Wałbrzych, tel. 0506/63-14-09

**BMW 735 i**, 1990 r., 3500 ccm, benzyna, inst. gaz., granatowy, automat, ciemne szyby, wszystkie el. dodatki, - 14.500 zł. Bolesławiec, tel. 075/789-77-33

**BMW 735 i**, 1990 r., 236 tys. km, 3500 ccm, czarny metalic, inst. gazowa, ABS, klimatyzacja, el. ster. szyby i lusterka, automat, alum. felgi, drewniane wykończenia, komputer, centr. zamek + pilot, w kraju od 2 lat, karła pojazdu, stan b. dobry, - 16.700 zł. Lubin, tel. 076/847-55-27, 0697/99-12-04

**BMW 735**, 1995 r., 140 tys. km, 3500 ccm, granatowy, pełne wyposażenie, skórzana tapicerka, nawigacja sat. GPS, TV, PDC, ASC, 4 zagłówki, el. ster. szyby, roleta, klimatyzacja, skrzynia biegów Tiptronic, telefon, podgrzewane fotele z pamięcią, wrek na narty, - 55.000 zł. Wrocław, tel. 0691/34-33-42

**BMW 740 iL**, 1990/94 r., 142 tys. km, kpl. automat, klimatyzacja, RCR, siedzenia podgrzewane x 4, telefon GSM, skórzana tapicerka, el. otw. szyby i szyberdach, fotele, żaluzje, alarm x 2, reflektory ksenonowe, kpl. dokumentacja niemiecka, oryg., serwisowany, BC, ASC, ASD, - 32.000 zł. Wrocław, tel. 0601/72-17-70 W81014514

**BMW 740 E-38**, 1994 r., 4000 ccm, 286 KM, srebrno-fioletowy met., pełne wyposażenie, 6-biegowy, klimatronic, skórzana tapicerka, telefon, bez wypadku, zarejestrowany, stan techn. b. dobry, - 49.900 zł. Rawicz, tel. 0602/30-11-80

**BMW 740 i**, 1995 r., 4000 ccm, srebrny metalic, pełne wyposażenie oprócz skórzanej tapicerki, nawigacja sat., TV, telefon, 2 kpl. kół (opony letnie i zimowe), stan b. dobry, - 54.000 zł lub zamienię na Mercedes A 140 210. Legnica, tel. 0501/17-13-32

**BMW 750 E-32**, 1987 r., 5000 ccm, benzyna, inst. gaz., bordowy metalic, automat, pełne wyposażenie, ogrzew. Webasto, tempomat, stan idealny, - 17.500 zł. Rawicz, tel. 0609/66-00-24

**BMW 750**, 1988 r., 5000 ccm, benzyna, grafitowy, pełne wyposażenie, radio CD, szyberdach, alum. felgi 17", ASC, poduszka powietrzna, zadany, stan b. dobry, - 18.000 zł. Świebodzin, tel. 0604/34-23-02

**BMW 750**, 1989 r., 5000 ccm, benzyna, inst. gaz., ciemnogranatowy, pełne wyposażenie oprócz skórzanej tapicerki, - 17.500 zł lub zamienię. Jutrzenka, tel. 065/547-16-01, 0608/80-67-33

**BMW 750 i**, 1989 r., 300 tys. km, 5000 ccm, V12, bordowy metalic, ABS, ASC, tempomat, el. reg. lusterka (zewnetrzne i wewnętrzne), el. otw. szyby, alum. felgi, 2 kpl. opon (zimowe i letnie), i właściciel, telefon, centr. zamek, drewniane wykończenia, alum. felgi, - 17.000 zł. Kępno, tel. 062/781-79-39 po godz. 19, 0606/97-90-54

**BMW 750 i**, 1990 r., 270 tys. km, 5000 ccm, benzyna, srebrny metalic, ABS, ASC, klimatyzacja x2, skórzana tapicerka, tempomat, komputer, pełne wyposażenie elektryczne, 2 komplety felg (z oponami zimowymi i letnimi), stan techn. idealny, bez wypadku, kpl. dokumentacja, właścicielka niepaląca, zadany, - 19.900 zł. Wrocław, tel. 071/325-20-43 po godz. 17, 0604/77-07-19

**BMW 750 i**, 1991 r., 212 tys. km, 5000 ccm, V12, granatowy metalic, pełne wyposażenie, nieeksploatowany w kraju, stan idealny, 299 KM, - 19.000 zł. Wrocław, tel. 071/318-33-84, 0606/68-23-83

**BMW 750 i**, 1995 r., 124 tys. km, 5400 ccm, V12, platynowy, pełne wyposażenie, TV, nawigacja, najbardziej wersja, oryginalny przebieg, stylizacja na model z 2000 r., stan idealny, - 54.000 zł. Wrocław, tel. 0504/50-16-88

**BMW 750**, 1996 r., perłowoczarony, nowy model, klimatronic, 4 poduszki pow., szyberdach, ABS, skórzana kierow., ksenonowe reflektory, fotele z pamięcią, telefon, CD, nawigacja, TV (duży), alum. felgi, rolety, reg. foteli, podgrz. z masażem, pełna opcja, sprowadz. z Niemiec, nieuszkodzony, - 54.000 zł. Krotoszyn, tel. 062/722-94-64, 0509/12-77-05

## BUICK

**BUICK CENTURY LSE**, 1989/90 r., 220 tys. km, 3300 ccm, niebieski metalic, wersja amerykańska, automat, serwo, ABS, klimatyzacja, centr. zamek, alum. felgi, el. otw. szyby, el. reg. lusterka i fotele, welurowa tapicerka, serwisowany w Szwajcari, na zachodnich tablicach, - 7.800 zł. Brzeg, tel. 077416-57-53, 0602/63-49-59

## CHEVROLET

**CHEVROLET LUMINA VAN**, 1991 r., 3100 ccm, benzyna, inst. gaz., biały, automat, klimatyzacja, el. otw. szyby, centr. zamek, alarm + pilot, ciemne szyby, stan dobry, - 14.000 zł lub zamienię na osobowy, dostawczy albo terenowy Bydgoszcz, tel. 0503/92-12-33

**SPRZEDAŻ CZĘŚCI DO SAMOCHODÓW z USA**  
**KOMIS - NOWE I UŻYWANE**  
**WROCLAW, UL. KLECZKOWSKA 22/1A**  
**071/329-12-20, 0-507 078 352**

**CHEVROLET LUMINA**, 1993/94 r., 3100 ccm, benzyna, inst. gaz., morski metalic, welurowa tapicerka, wspomaganie kier., klimatyzacja, 7-osobowy, serwisowany, RO, - 17.800 zł. Wrocław, tel. 0602/77-11-77, 0602/60-80-00

**CHEVROLET LUMINA**, 1995 r., 3800 ccm, benzyna, inst. gaz. bogate wyposażenie, hak, - 21.500 zł lub zamienię na kombi. Olczyzna, tel. 075/721-21-31, 0603/29-37-55

## CHRYSLER

**CHRYSLER, DODGE, PLYMOUTH VOYAGER**, 1986/95 r. - skupujemy wany cale i rozbite, gotówka, wszystkie części, sprzedaz wyslykowa. Dzierżonów, tel. 074/832-07-57, 0507/12-98-50, 0504/09-26-64 W01053634

**SKLEP USA**  
**- części do samochodów amerykańskich**  
**- bezposredni importer**  
**- części nowe, uzywane**  
**- wysylka cały kraj**  
**www.motor-car.com.pl**  
**Wrocław, ul. Lotnicza 100**  
**tel. 071/35-36-346, fax 351-87-99 www. 119. tel. kom. 0600-075-786**

**CHRYSLER CIRRUSS**, 1995 r., 2500 ccm, V6, 24V, bordowy metalic, el. otw. szyby, el. reg. lusterka, el. regul. foteli, tempomat, RO+CD, klimatyzacja, skórzana tapicerka (popielata), drewniane wykończenia, alum. felgi, - 20.500 zł. Wrocław, tel. 0602/77-11-77, 0602/60-80-00

**CHRYSLER CONCORDE LXI**, 1998/99 r., 3200 ccm, V6, 24V, granatowy metalic, pełne wyposażenie, skórzana tapicerka (czarna), ABS, TCS, klimatronic, tempomat, 2 poduszki pow., el. otw. szyby, el. reg. lusterka i fotele, komputer, kompas, automat, drewniane wykończenia, stan b. dobry, - 56.000 zł. Kamieniec Wrocławski, tel. 071/18-55-34, 0501/77-92-91

**CHRYSLER DAYTONA COUPE**, 1989 r., 2200 ccm, turbo benzyna, czerwony, zarejestrowany, reflektory otwierane, welurowa tapicerka, - 6.000 zł. Zagórze Śląskie, tel. 074/845-39-70

**CHRYSLER GRAND VOYAGER**, 1994 r., 2500 ccm, turbo D 7-osobowy, - 22.000 zł. Zawisz, powiat namysłowski, tel. 0691/35-43-26

**CHRYSLER GRAND VOYAGER**, 2001 r., 88 tys. km, 2500 ccm, turbo D, grafitowy metalic, klimatyzacja, el. otw. szyby, el. reg. lusterka, ABS, 4 poduszki pow., radio z CD, wspomaganie kier., - 89.000 zł. Leszno, tel. 065/529-63-13

**CZĘŚCI DO SAMOCHODÓW z USA**  
**STREBER AUTO-PARTS**  
**PRZEDSTAWICIEL FIRMY CROWN AUTOMOTIVE SALES CO. INC.**  
**SPECJALIZACJA**  
**JEEP-CHRYSLER**  
**Wrocław, Pl.Konstytucji 3-go Maja 8 tel.071/792 60 82, 343 22 59, 501 592 634 streber@autousa.pl**

**CHRYSLER GRAND VOYAGER LIMITED**, 2001 r., 2500 ccm, CRD, zielony metalic, el. reg. lusterka, el. otw. szyby, wspomaganie, pod powietrze, el. otwierane drzwi boczne i tylna klapa, webasto, komputer pokładowy, klimatronic, wielofunkcyjna kierownica, radioodwarzacz, zmiennarka CD, chromowane aluminiowe felgi, stan idealny, - 18.000 EUR. Wrocław, tel. 0600/91-15-81

**CHRYSLER LH8**, 1989/99 r., 3500 ccm, V6, 24V, 257 KM, złoty metalic, garażowany, pełne wyposażenie, skórzana tapicerka (czarna), ABS, TCS, klimatronic, 2 poduszki pow., tempomat, podgrzewane fotele i lusterka, wszystkie el. dodatki + pamięć ustawień RO+CD, stan b. dobry, - 78.000 zł. Wrocław, tel. 0501/77-92-11

**CHRYSLER NEON**, 1994/95 r., 190 tys. km, 2000 ccm, zielony, el. reg. lusterka i szyby, klimatyzacja, 2 poduszki pow., ABS, tempomat, kpl. kół zimowych, dodatkowa maska, - 9.200 zł. Kamieniec Zabkowicki, powiat zabkowicki, tel. 0692/55-19-08

**CHRYSLER NEON**, 1995 r., 138 tys. km, 2000 ccm, 16V, czarny metalic, klimatyzacja, wspomaganie kier., 2 poduszki pow., SRS, i właściciel w Polsce, serwisowany, kpl. dokumentacja, - 11.900 zł lub zamienię. Gdańsk, tel. 0501/06-97-12

**CHRYSLER SARATOGA**, 1992 r., 2500 ccm, turbo benzyna, winiowy metalic, winiowa tapicerka, centr. zamek, RO z CD, el. reg. lusterka, el. otw. szyby, wspomaganie, manualna skrzynia biegów, stan b. dobry, zadany, - 12.500 zł lub zamienię na Chryslera Voyagera, Chevroleta, Lumine, możliwość dopłaty, Wrocław, tel. 0507/07-83-52

**CHRYSLER STRATUS**, 1996 r., 130 tys. km, 2500 ccm, benzyna, inst. gaz., czarny, klimatyzacja, 2 poduszki pow., el. reg. lusterka, ABS, alum. felgi, RO, centr. zamek, nabój, - 125.000 zł. Wałbrzych, tel. 074/847-88-36

**CHRYSLER VISION**, 1995 r., 3500 ccm, benzyna, czarny metalic, pełne wyposażenie, stan idealny, na zachodnich tablicach - 2.500 EUR. Bolesławiec, tel. 0757/34-22-96

**CHRYSLER VOYAGER**, 1988 r., 2600 ccm, benzyna, inst. gaz., złoty metalic, stan idealny, 8-osobowy, po bieżykach naprawach relingi dachowe, bez wypadku, centr. zamek, klimatyzacja, pełne wyposażenie, - 13.000 zł. Wrocław, tel. 0603/48-45-74

**CHRYSLER VOYAGER**, 1992 r., 130 tys. km, 2500 ccm, benzyna, czarny, ciemne szyby, alarm, el. otw. szyby i reg. lusterka, tempomat, poduszka pow., 7-osobowy radio, po przeglądzie, zadany, na zachodnich tablicach - 2.200 EUR. Wrocław, tel. 0694/26-15-20

**CHRYSLER VOYAGER**, 1996 r., 120 tys. km, 3000 ccm, benzyna, inst. gaz., zielony metalic, stan b. dobry, zadany, ABS, el. otw. szyby, wspomaganie kier., klimatyzacja, 7-osobowy, drzwi rozsuwane z dwóch stron, - 28.000 zł. Wrocław, tel. 0605/18-27-75

**CHRYSLER VOYAGER**, 2000 r., 135 tys. km, 2500 ccm, turbo D, czarny metalic, 5-drzwiowy, klimatyzacja, ABS, wspomaganie kier., el. otw. szyby, 2 poduszki powietrzne, manualna skrzynia biegów, RO z CD, relingi dachowe, kupiony w salonie, - 58.900 zł. Wrocław, tel. 0602/23-56-81, 0601/92-44-53



# ELEKTRYKA - MECHANIKA

- wymiana: amortyzatorów, tarcz, sprzęgieł, hamulców, oleju,  
- naprawa: alternatorów, rozruszników, liczników  
- diagnostyka komputerowa - alarmy, blokady - serwis klimatyzacji

Wrocław, ul. Przedmiejska 1, tel. 355-04-61, 0698-629-883, 0698-629-884

OP041297

CITROEN XANTIA, 1993 r., 96 tys. km, 1998 ccm, srebrny metalic, sprzedawany z Niemiec, zarejestrowany, opłacony, polskie tablice rej., wszystkie el. dodatki, szklany szyberdach, wspomaganie, ABS, - 10.900 zł. Ząbówice Śląskie, tel. 0507/15-85-32

CITROEN XANTIA, 1993 r., 158 tys. km, 2000 ccm, benzyna, jasnozielony metalic, sprzedawany z Niemiec w całości, kpl. dokumentacja niemiecko-polska, zarejestrowany, centr. zamek, el. otw. szyby przednie, immobilizer, klimatyzacja sprawną, ABS, RO sterowany z kierownicy, wspomaganie kier., stan b. dobry, - 13.800 zł. Wrocław, tel. 0503/15-44-74

CITROEN XANTIA, 1995 r., 40 tys. km, 1800 ccm, 16V, biały, stan idealny - 2.500 EUR + opłaty (około 4.200 zł). Chojnów, powiat legnicki, tel. 076/818-17-35, 0604/24-54-22

CITROEN XANTIA, 1995 r., 1600 ccm, benzyna, zielony metalic, centr. zamek, wspomaganie kier., - 15.300 zł. Rawicz, tel. 0505/47-42-03

CITROEN XANTIA, 1995 r., 91 tys. km, 1800 ccm, błękitny metalic, wspomaganie kier., el. otw. szyby i reg. lusterka, ABS, welurowa tapicerka, zadbane, bez wypadku, - 11.000 zł. Wałbrzych, tel. 0506/90-92-01

CITROEN XANTIA, 1996 r., 124 tys. km, 1800 ccm, 16V, granatowy metalic, centr. zamek, wspomaganie kier., el. otw. szyby, welurowa tapicerka, poduszka pow., immobilizer, hak, bez wypadku, - 11.600 zł. Świdnica, tel. 062/785-52-73

CITROEN XANTIA ACTIVA, 1997 r., 122 tys. km, 2000 ccm, wtrysk, diamentowy metalic, bez wypadku, ABS, 2 poduszki pow., klimatyzacja, alum. felgi, centr. zamek, alarm, el. otw. szyby, tylny spoiler, komfortowe fotele, el. otw. szyby, skórzana kierownica, stan idealny, welurowa tapicerka, kupiony w kraju, serwisowany, immobilizer, - 23.900 zł. Wrocław, tel. 0501/23-23-83

CITROEN XANTIA ACTIVA, 1997 r., 76 tys. km, 2000 ccm, turbo D, 150 KM, czerwony metalic, wersja limitowana, wszystkie el. dodatki, hak, 2 poduszki pow., klimatyzacja, alum. felgi, - 28.000 zł. Wrocław, tel. 071/70-36-36

CITROEN XANTIA, 1999 r., 1900 ccm, diesel, srebrny metalic, klimatyzacja, ABS, 2 poduszki pow., centr. zamek + pilot, wspomaganie kier., el. otw. szyby i reg. lusterka, sprzedawany z Niemiec, - 28.500 zł. Leszno, tel. 0609/62-21-00

CITROEN XM, 1990 r., 180 tys. km, 2100 ccm, turbo D, jasno-grafitowy metalic, el. otw. szyby i reg. lusterka, centr. zamek, pełne wyposażenie elektryczne, alum. felgi, - 6.500 zł. Góra, tel. 065/543-29-68, 0509/12-80-49

CITROEN XM, 1990 r., 2000 ccm, benzyna, grafitowy metalic, stan b. dobry, el. otw. szyby, szyberdach, alum. felgi, centr. zamek, wspomaganie kier., sprzedawany w całości, el. regul. foto-sterow. - 1.000 EUR, Legnica, tel. 0508/61-91-76

CITROEN XM, 1991 r., 180 tys. km, 2100 ccm, turbo D, czarny, pełne wyposażenie, automat, alum. felgi, na zachodnich tablicach, - 8.500 zł. Grabów nad Prosną, powiat ostrzeszowski, tel. 0606/67-61-63

CITROEN XM, 1991 r., 2000 ccm, benzyna, inst. gaz., jasno-zielony metalic, 5-drzwiowy, el. otw. szyby, el. reg. lusterka i fotele, wspomaganie kier., stan dobry, - 8.000 zł. Wrocław, tel. 0605/18-27-75

CITROEN XM KOMBİ, 1992 r., 177 tys. km, 2100 ccm, TD, czarny metalic, sprzedawany z Belgii, alum. felgi, relingi dachowe, hak, el. ster. szyby, lusterka i szyberdach, centr. zamek, oznakowany, książka serwisowa, oryg. RO, ABS, termometr, kpl. dokumentacja, stan dobry, - 10.500 zł. Karczewka, powiat lubuski, tel. 076/844-81-05, 0601/87-72-07

CITROEN XM, 1992 r., 77 tys. km, 2100 ccm, turbo D, grafitowy, wspomaganie kier., el. otw. szyby i reg. lusterka, ABS, RO, immobilizer, zadbane, serwisowany, bez wypadku, - 9.900 zł. Wałbrzych, tel. 0506/90-92-01

CITROEN XSARA KOMBİ, 1999 r., 1900 ccm, diesel 2 poduszki pow., wspomaganie kier., ABS, wszystkie el. dodatki, - 28.500 zł. Ostrow Wlkp., tel. 0693/03-01-83

CITROEN XSARA, 1999 r., 76 tys. km, 1900 ccm, diesel, bordowy metalic, 5-drzwiowy, wspomaganie kier., centr. zamek, el. otw. szyby, el. reg. lusterka, RO, regul. kierownica, immobilizer, zderzaki i lusterka w kolorze nadwozia, stan b. dobry, - 24.600 zł. Wałbrzych, tel. 074/880-00-58

CITROEN XSARA PICASSO, 2000 r., 113 tys. km, 2000 ccm, HDI, perłowobłękitny, kupiony w 2001 r. w Polsce, bez wypadku, pełne wyposażenie, opony zimowe, relingi dachowe, dywaniki letnie, kpl. dokumentacja, - 51.500 zł. Legnica, tel. 0601/78-28-79

**CITROEN XSARA II VTR COUPE, 2000 r., 27 tys. km, 1600 ccm, złoty metalic, welurowa tapicerka, 3-drzwiowy, stan idealny, wspomaganie kier., centr. zamek, 4 poduszki pow., el. otw. szyby, el. reg. lusterka, spoiler na tylnej klapie, - 36.000 zł. Wałbrzych, www.gepard.mojeauto.pl/vegacar, tel. 074/842-55-50, 0601/88-19-24, 0607/15-20-09 W01119534**

CITROEN XSARA SX, 2000 r., 72 tys. km, 1600 ccm, benzyna, winiowy metalic, kupiony w salonie, klimatyzacja, ABS, 2 poduszki pow., el. otw. szyby, wspomaganie kier., alarm, centr. zamek, immobilizer, RO, welurowa tapicerka, 5-drzwiowy, zadbane, - 29.500 zł., możliwe raty Gostyń, tel. 0603/35-11-37

CITROEN XSARA KOMBİ, 2000 r., 200 tys. km, 1400 ccm, biały, kupiony w kraju, bez wypadku, homologacja na ciężarówkę, poduszka pow., centr. zamek, immobilizer, i właściciel, - 23.000 zł. Świdnica, tel. 074/853-61-76, 0606/11-99-88

**CITROEN Diagnostyka komputerowa i remonty silników i zawieszki sprzedają części nowych i używanych 50-180 Wrocław, ul. Boja Żeleńskiego 55 tel. (071) 372-61-32, kom. 0501 18 20 77**

KUPON RABATOWY 10% KUPON RABATOWY 10% OP041462

CITROEN XSARA PICASSO, 2000 r., 77 tys. km, 1600 ccm, 16V, pistawowy metalic, i właściciel, kupiony w salonie w Polsce, kpl. dokumentacja, serwisowany, pełne wyposażenie + zabezpieczenia, garażowany, bez wypadku, stan idealny - 38.900 zł. Wałbrzych, tel. 0601/15-57-27

CITROEN XSARA, 2000 r., 80 tys. km, 1400 ccm, wtrysk, niebieski metalic, 3-drzwiowy, klimatyzacja, 2 poduszki pow., ABS, wspomaganie kier., el. otw. szyby, centr. zamek, RO-CD, kupiony w salonie, - 25.500 zł. Wrocław, tel. 0509/06-38-53

CITROEN XSARA, 2000 r., 114 tys. km, 2000 ccm, HDI, perłowobłękitny, 4 poduszki pow., ABS, klimatronic, RO w CD fabryczny, pełne wyposażenie el., kupiony w salonie w Polsce, - 42.500 zł., możliwe raty Wrocław, tel. 0604/06-15-52, 071/793-13-91

**CITROEN XSARA VTR, 2001 r., 1600 ccm, 16V 4 poduszki pow., immobilizer, centr. zamek, el. otw. szyby, el. reg. lusterka, wspomaganie kier., RO, kupiony w salonie, i właściciel, - 36.400 zł. Wałbrzych, www.gepard.mojeauto.pl/vegacar, tel. 074/842-55-50, 0601/88-19-24, 0607/15-20-09 W01119714**

# TŁUMIKI I KOŃCÓWKI SPORTOWE

REGIONALNY PRZEDSTAWICIEL ul. Kudowska 15, tel./fax 071/363-61-56 ul. Sulmierzycka 15, tel./fax 071/352-90-31 ul. Pułaskiego 48, tel. 071/344-40-26 w. 340

Zapraszamy sklepy, warsztaty itp. Ceny producenta

CITROEN XM, 1992/93 r., 2100 ccm, TDi, grafitowy ABS, centr. zamek, el. otw. szyby i szyberdach, RO, welurowa tapicerka, - 12.000 zł. Mikstat, pow. ostrzeszowski, tel. 0605/62-30-37

CITROEN XM, 1993 r., 2100 ccm, turbo D, biały, pełne wyposażenie oprócz skórzanej tapicerki, - 9.300 zł. Nysa, tel. 077/433-42-76, 0603/35-85-14

CITROEN XM, 1994 r., 190 tys. km, 2000 ccm, benzyna, inst. gaz., granatowy, wspomaganie kier., centr. zamek, alarm + pilot, szyberdach, welurowa tapicerka, el. ster. szyby i lusterka, - 11.500 zł. Legnica, tel. 0608/71-10-32

**CITROEN XSARA, 1998 r., 1600 ccm, złoty metalic, i rejestracja w 1998 r., 2 poduszki pow., el. otw. szyby, el. reg. lusterka, centr. zamek, wspomaganie kier., ABS, 3-drzwiowy, kupiony w salonie, bez wypadku, - 26.900 zł. Wałbrzych, www.gepard.mojeauto.pl/vegacar, tel. 074/842-55-50, 0601/88-19-24, 0607/15-20-09 W01119450**

**CITROEN XSARA, 1998 r., 1600 ccm, zielony metalic, kupiony w salonie, wspomaganie kier., centr. zamek, alarm, el. otw. szyby, el. reg. lusterka, welurowa tapicerka, alum. felgi, ABS, poduszka pow., - 27.900 zł. Wałbrzych, www.gepard.mojeauto.pl/vegacar, tel. 074/842-55-50, 0601/88-19-24, 0607/15-20-09 W01119489**

CITROEN XSARA, 1998 r., 96 tys. km, 1400 ccm, benzyna, złoty metalic, wspomaganie kier., centr. zamek + pilot, el. otw. szyby, el. reg. lusterka, poduszka pow., RO, welurowa tapicerka, w kraju od 2 lat, i właściciel, zadbane, stan b. dobry, - 21.000 zł. Śmigiel, powiat kościański, tel. 0609/06-55-04

CITROEN XSARA, 1998 r., 99 tys. km, 1800 ccm, srebrny metalic, 5-drzwiowy, ABS, wspomaganie kier., el. otw. szyby i reg. lusterka, garażowany, RO z CD, centr. zamek, stan dobry, - 16.900 zł. Głogów, tel. 076/833-43-89, 0694/84-23-17

CITROEN XSARA VTS, 1998 r., 80 tys. km, 1800 ccm, 16V, granatowy, 3-drzwiowy, klimatyzacja, el. ster. szyby i lusterka, welurowa tapicerka, kubelkowe fotele, poduszka pow., alum. felgi, RO ze sterowaniem przy kierownicy, kupiony w salonie, i właściciel, - 25.000 zł. Jagniątków, tel. 075/764-89-44

CITROEN XSARA, 1998 r., 1400 ccm, benzyna, zielony metalic, ABS, poduszka pow., wspomaganie kier., centr. zamek, el. otw. szyby, RO Sony, - 19.500 zł. Legnica, tel. 076/858-48-86, 0603/06-64-71

CITROEN XSARA, 1998 r., 88 tys. km, 1800 ccm, benzyna, złoty RO + głosniki, ABS, wspomaganie kier., centr. zamek, alum. felgi, el. otw. szyby, el. reg. lusterka, alarm + pilot, poduszka pow., kupiony w salonie, i właściciel, serwisowany, 3-drzwiowy, zadbane, - 21.000 zł. Pila, tel. 067/212-08-05, 0601/58-32-02

CITROEN XSARA VTR, 2002 r., 28 tys. km, 1600 ccm, wtrysk 16V, srebrny metalic, 3-drzwiowy, ABS, wspomaganie kier., el. otw. szyby, el. reg. lusterka, szyberdach, RO+CD, stan idealny, zarejestrowany, - 29.500 zł. Ostrow Wlkp., tel. 0502/18-77-97, 0507/17-51-00

CITROEN XSARA PICASSO, 2003 r., 41 tys. km, 2000 ccm, srebrny metalic, klimatronic, ABS, el. otw. szyby i reg. lusterka, 3 lata gwarancji, cena 64.660 zł netto. Rawicz, tel. 0602/45-65-06

CITROEN ZX, 1991 r., 173 tys. km, 1400 ccm, benzyna, biały, 5-drzwiowy, 5-biegowy, katalizator, oryg. lakier, w kraju od 3 tygodni, zarejestrowany, karta pojazdu, zadbane, - 6.900 zł. Gryfów Śląski, powiat lwówecki, tel. 075/781-12-09, 0600/43-68-45

CITROEN ZX, 1992 r., 178 tys. km, 1900 ccm, diesel, szaroczerwony metalic, 5-drzwiowy, hak, alarmiczne szyby, karta pojazdu, stan b. dobry, - 11.800 zł. Lubin, tel. 0604/65-51-40

CITROEN ZX, 1992 r., 181 tys. km, 1400 ccm, benzyna, inst. gaz., czarny, 5-drzwiowy, el. reg. lusterka, szyberdach, hak, stan b. dobry, - 9.000 zł. Siedlów, powiat ostrzeszowski, tel. 0501/62-29-55

CITROEN ZX, 1992 r., 1400 ccm, benzyna, biały, sprzedawany z Niemiec, stan b. dobry, - 6.500 zł. Świdnica, tel. 074/853-76-67

CITROEN ZX, 1992 r., 160 tys. km, 1400 ccm, benzyna, winiowy, stan b. dobry, 5-biegowy, 5-drzwiowy, dzielona tylna kanapa, - 8.900 zł lub zamienie na inny. Wałbrzych, tel. 074/846-31-86

CITROEN ZX, 1993 r., 1600 ccm, benzyna, diamentowy, el. ster. szyby i lusterka, ABS, centr. zamek, na zachodnich tablicach, - 4.500 zł. Głogów, tel. 0509/38-80-31

CITROEN ZX, 1993 r., 1600 ccm, benzyna, zielony metalic, wspomaganie kier., el. otw. szyby, centr. zamek, przygotowany do rejestracji, - 8.800 zł. Legnica, tel. 063/21-77-14

CITROEN ZX, 1993 r., 220 tys. km, 1400 ccm, biały, 2-drzwiowy, centr. zamek, ciemne szyby, - 3.900 zł. Paszowice, powiat jaworski, tel. 0697/11-58-59

CITROEN ZX KOMBİ, 1994 r., 175 tys. km, 1600 ccm, benzyna, niebieski metalic, wspomaganie kier., welurowa tapicerka, el. otw. szyberdach, immobilizer, RO Kenwood, zarejestrowany, - 7.900 zł. Ostrzeszów, tel. 062/730-61-35, 0606/67-61-63

CITROEN ZX KOMBİ, 1995 r., 1600 ccm, benzyna, czerwony, klimatyzacja, - 13.500 zł. Wrocław, tel. 0608/79-57-58

CITROEN ZX, 1995 r., 130 tys. km, 1400 ccm, wtrysk, granatowy metalic, wspomaganie kier., centr. zamek, szyberdach, immobilizer, RO, welurowa tapicerka, kubelkowe fotele, halogeny, sprzedawany w całości, kpl. dokumentacja, stan b. dobry, - 8.800 zł. Września, tel. 0602/64-80-25

**CITROEN ZX, 1996 r., 1900 ccm, diesel, zielony metalic, centr. zamek, wspomaganie kier., el. otw. szyby, el. reg. lusterka, stan b. dobry, 5-drzwiowy, kupiony w salonie, i właściciel, Wałbrzych, www.gepard.mojeauto.pl/vegacar, tel. 074/842-55-50, 0601/88-19-24, 0607/15-20-09 W01119434**

CITROEN ZX, 1996 r., 140 tys. km, 1900 ccm, diesel, niebieski metalic, wspomaganie kier., el. otw. szyby, centr. zamek, immobilizer, el. reg. lusterka, hak, - 14.500 zł. Kędzierzyn-Koźle, tel. 0508/13-77-20

CITROEN ZX KOMBİ, 1996 r., 150 tys. km, 1400 ccm, benzyna, inst. gaz., grafitowy metalic, wspomaganie kier., welurowa tapicerka, kpl. kł. zimowych gratis, - 10.900 zł. Ostrzeszów, tel. 062/730-61-35, 0606/67-61-63

**AUTO-NAPRAWA A. WIŚNIEWSKI CITROEN - PEUGEOT - RENAULT KOMPLEKSOWA NAPRAWA, SPRZEDAŻ CZĘŚCI NOWYCH MAGAZYN CZĘŚCI UŻYTYCH, POMOC DROGOWA FAKTURY VAT, NISKIE CENY Sęclęgi k. Karpacza, OP042503 tel. 075/781-83-45, 0-697 990 126.**

CITROEN ZX, 1996 r., 139 tys. km, 1900 ccm, turbo D, srebrny metalic, relingi dachowe, wspomaganie kier., centr. zamek, el. otw. szyby, RO Sony, el. reg. lusterka, hak, zadbane, - 13.500 zł. Polkowice, tel. 0601/68-70-28

CITROEN ZX KOMBİ, 1997 r., 1900 ccm, diesel, biały, sprzedawany w kraju od 2 tygodni, zarejestrowany, stan b. dobry, - 11.800 zł. Chojnów, powiat legnicki, tel. 076/818-17-45, 0603/07-36-38

## DACIA

DACIA 1300, 1981 r., 139 tys. km, 1300 ccm, benzyna, zielony, po remoncie silnika, po wymianie tylnych osi, kłódków i tarcz hamulcowych, nowe łozyska i pióseł, garażowany, nowy akumulator, ważny przegląd i OC, stan b. dobry, - 2.000 zł. Strzegom, tel. 074/649-15-62

## DAEWOO

**ABSOLUTNIE AKTUALNE ATRAKCYJNIE AUTA DAEWOO KUPIE, KUPIE DAEWOO, KUPIE DAEWOO, KUPIE DAEWOO. Kupujemy auta całe, po wypadku, do remontu, po 1988 r. I inne marki również, płacimy najwięcej., tel. 0605/35-26-21, 0607/39-92-93 W01024674**

DAEWOO ESPERO, 1995 r., 21 tys. km, biały, wszystkie dodatki, klimatyzacja, stan dobry, - 8.900 zł. Legnica, tel. 0604/69-81-09

DAEWOO ESPERO, 1996 r., -900 EUR + opłaty. Bolesławiec, tel. 0503/70-06-33

DAEWOO ESPERO, 1996 r., 118 tys. km, 1800 ccm, zielony metalic, centr. zamek, el. otw. szyby oraz reg. i podgrzewane lusterka, nowy pasek rozrządu, - 12.500 zł. Wałbrzych, tel. 074/843-31-58, 0506/17-41-54

DAEWOO ESPERO, 1996 r., 110 tys. km, 1500 ccm, 16V, winiowy metalic, centr. zamek, el. otw. szyby, el. reg. lusterka i reflektory, klimatyzacja, halogeny, zderzaki i lusterka w kolorze nadwozia, kupiony w salonie, - 12.000 zł lub zamienie Wrocław, tel. 071/330-19-29 do godz. 9, 0608/84-46-03

DAEWOO ESPERO, 1996/97 r., 120 tys. km, 2000 ccm, benzyna, grafitowy metalic, ABS, poduszka pow. kierowy, klimatyzacja, wspomaganie kier., el. otw. szyby i reg. lusterka, centr. zamek, blokada skrzyni biegów, RO, alum. felgi 15", - 14.800 zł lub zamienie na tańszy. Świdnica, tel. 074/853-58-14

**DAEWOO Hurtownia: ul. Kuropatwia 7, tel. 325-15-03 Sklep: ul. Borowska 128, tel. 336-24-26**

**DAEWOO ESPERO GLX, 1997 r., 1500 ccm wspomaganie kier., centr. zamek, pełne wyposażenie elektryczne, zadbane, stan techn. b. dobry - 14.700 zł. Daewoo Nexia GLE, 1996 r., oliwkowy metalic, wspomaganie kier., centr. zamek, i właściciel, kupiony w salonie w kraju, kpl. dokumentacja-11.500 zł zamiana, raty, od 20% wplaty procedury uproszczone. UWAGI! NAZAMOWIENIE SPROWADZAMY, KAŻDY SAMOCHÓD Z UNII EUROPEJSKIEJ, Wrocław, tel. 071/325-38-30 W81014854**

**DAEWOO ESPERO GLX, 1997 r., 98 tys. km, 1500 ccm, 16V, bordowy metalic, kupiony w Polsce, i właściciel, i rejestracja w 1.1997 r., bez wypadku, centr. zamek, ABS, el. otw. szyby i reg. lusterka, halogeny, po przeglądzie, garażowany, zadbane, - 9.750 zł. Świebodzice, tel. 074/854-55-80 W81014274**

DAEWOO ESPERO GLX, 1997 r., 61 tys. km, 1500 ccm, 16V, DOHC, zielony metalic, bez wypadku, wspomaganie kier., el. otw. szyby, centr. zamek, immobilizer, alarm, RO + 4 głosniki, el. reg. i podgr. lusterka, - 12.500 zł. Legnica, tel. 076/723-04-52, 0605/31-03-37

**DAEWOO AUTOCENTRUM ZMANAGER - naprawy główne i bieżące, przeglądy okresowe - autoryzowany sprzęt diagnostyczny - sklep: części, akcesoria - 9 lat doświadczenia**

MOŻLIWOŚĆ ZAPŁATY KARTĄ KREDYTOWĄ WROCLAW, ul. RAKOWA 16 tel. 071/325 38 30, 324 67 00 od 9.00-17.00

DAEWOO ESPERO, 1997 r., 135 tys. km, 1500 ccm, DOHC, 16V szary metalic, i właściciel, kupiony w salonie w Polsce, centr. zamek, el. otw. szyby i reg. lusterka, wspomaganie, bez wypadku, RO stereo, odstąpił kredyt, bez pierwszej wplaty i bez zaświadczeń, - 15.900 zł lub zamienie. Wałbrzych, tel. 074/847-79-04, 074/849-06-82

DAEWOO ESPERO, 1998 r., 87 tys. km, 1500 ccm, DOHC, srebrny, zadbane, roczna inst. gazowa, hak, kpl. opon zimowych, RO, przegląd do 03. 2005 r., - 13.900 zł. Wrocław, tel. 0602/83-26-48

DAEWOO ESPERO, 1999 r., 160 tys. km, 1800 ccm, benzyna, inst. gaz, zielony, 4 el. otw. szyby, wspomaganie kier., centr. zamek, stan b. dobry, - 14.400 zł. Wrocław, tel. 0697/23-36-62

DAEWOO ESPERO, 1999 r., 124 tys. km, 1800 ccm, benzyna, zielony metalic, wspomaganie kier., el. otw. szyby, centr. zamek, inst. gazowa, - 14.400 zł. Wrocław, tel. 0604/95-93-70

**DAEWOO LANOS SEDAN, 1997 r., 82 tys. km, 1500 ccm, czerwony, i rejestracja w 1998 r., kupiony w salonie w Polsce, i właściciel, serwisowany, immobilizer, centr. zamek, alarm, stan idealny, - 16.900 zł kredyty, leasing, samochód w rozliczeniu, gotówka „AUTO-PLUS”, Wrocław, www.auto-plus.com.pl, ul. Koszycka 1, tel. 071/797-87-41, 0603/07-21-76 W01120454**

DAEWOO LANOS, 1997 r., 150 tys. km, 1500 ccm, benzyna, srebrny metalic, 5-drzwiowy, i właściciel, bez wypadku, serwisowany, - 14.000 zł. Bierutów, tel. 071/314-64-96, 0602/59-23-60

# NOWA ERA KREDYTU

100%, spłata na 96 m-cy, bez zaświadczeń, poręczycieli  
auta nowe, używane i jeszcze nie zarejestrowane  
Sprawdź jaki dostaniesz kredyt a potem znajdź auto.

tel. 071/34 22 777. tel./fax 071/344 59 34

OP042584

DAEWOO LANOS SEDAN, 1997 r., 85 tys. km, 1500 ccm, OHC, niebieski metalic, 5-drzwiowy, 3-miesięczna inst. gazowa, nowy hak, butla gazu w miejscu koła zapasowego, alarm, centr. zamek + pilot, wspomaganie kier., halogeny, oryginalny RO, czysty, zadbane, atrakcyjny wygląd, - 14.200 zł. Nysa, tel. 077/433-91-35 po godz. 18, 0508/15-68-82

DAEWOO LANOS, 1997/98 r., 150 tys. km, 1500 ccm, benzyna, inst. gaz, czerwony, alarm, stan b. dobry, - 13.900 zł. Kłodzko, tel. 0502/61-57-74 0, 0502/21-55-10

DAEWOO LANOS, 1997/98 r., 70 tys. km, 1500 ccm, granatowy metalic, 5-drzwiowy, serwisowany, garażowany, RO, immobilizer, drewn



DAEWOO LEGANZA SX, 1997 r., 109 tys. km, 2000 ccm, bordowy metalic, kupiony w salonie w Polsce, właściciel, serwisowany, immobilizer, centr. zamek, alarm, klimatyzacja, el. otw. szyby x 4, el. reg. lusterka, 2 poduszki pow., ABS, wspomaganie kier., RO, halogeny, welurowa tapicerka, stan idealny - 27.900 zł kredytu, leasing, samochód w rozliczeniu, gotówka. „AUTO-PLUS”, Wałbrzych, www.auto-plus.com.pl, ul. Wrocławska 23, tel. 074/666-60-50, 0695/60-30-22 W01120044

DAEWOO LEGANZA, 1998 r., 112 tys. km, 2000 ccm, benzyna, inst. gaz, zielony metalic, kupiony w salonie, serwisowany, skrzynia biegów, centr. zamek, klimatronic, garażowany, ABS, stan b. dobry, - 27.000 zł. Czeszów, tel. 071/312-72-79, 0601/09-75-52

DAEWOO LEGANZA, 1998 r., 118 tys. km, 2000 ccm, wtrysk, 16V, wisniowy, kupiony w salonie w kraju, 2 poduszki pow., ABS, TCS, klimatyzacja, el. otw. szyby, alum. felgi, welurowa tapicerka, - 21.700 zł. Legnica, tel. 0604/43-14-74

DAEWOO LEGANZA CDX, 1998 r., 77 tys. km, 2000 ccm, grafity metalic, bez wypadku, RO + 6 głośników + zmiennicz, pełne wyposażenie elektr., alarm, centr. zamek, nowa inst. gazowa, skorzana tapicerka, spoiler, kpl. kół zimowych z alum. felgami, stan idealny, - 28.500 zł. Wrocław, tel. 0693/21-67-36

DAEWOO LEGANZA, 1999 r., 2000 ccm, CDX, kat., zielony metalic, właściciel, kupiony w salonie, serwisowany, immobilizer, alarm, skrzynia biegów, klimatyzacja, ABS, 2 poduszki pow., wspomagane kier., centr. zamek, el. ster. szyby, lusterka i reflektory, alum. felgi, - 25.500 zł. Opole, tel. 077453-76-44, 0603/92-92-65

DAEWOO LEGANZA, 1999 r., 2000 ccm, 16V, bordowy metalic, kupiony w salonie, pełne wyposażenie oprócz skorzanej tapicerki, inst. gazowa, książka serwisowa, właściciel, - 25.700 zł. Legnica, tel. 0601/72-33-19

DAEWOO MATIZ JOY, 1998/99 r., 60 tys. km, 800 ccm, benzyna, zloty metalic, wspomagane kier., alarm, zderzaki w kolorze nadwozia, welurowa tapicerka, RO, pokrowce, po wymianie oleju i filtrów, bez wypadku, zadany, garażowany, centr. zamek, stan b. dobry, - 14.300 zł, możliwe raty. Ząbkowice Śląskie, tel. 0506/18-32-52

DAEWOO MATIZ, 1999 r., 44 tys. km, 800 ccm, srebrny, blokada skrzyni biegów, właściciel, stan b. dobry, - 15.200 zł. Wrocław, tel. 071/799-85-00, 0697/23-36-62

DAEWOO MATIZ FRIEND, 1999 r., 800 ccm, niebieski, kupiony w salonie w Polsce, właściciel, serwisowany, immobilizer, stan idealny, - 13.900 zł kredytu, leasing, samochód w rozliczeniu, gotówka. „AUTO-PLUS”, Wrocław, www.auto-plus.com.pl, ul. Koszycka 1, tel. 071/797-87-41, 0603/07-21-76 W01120464

DAEWOO MATIZ, 1999 r., 43 tys. km, 800 ccm, benzyna, czerwony, centr. zamek, alarm, kpl. opon zimowych, garażowany - 15.000 zł lub zamienie na Daewoo Lanos, Fiat Palio, Renault Clio, do 20.000 zł. Brzeg Dolny, tel. 071/319-77-24

DAEWOO MATIZ FRIEND, 1999 r., 90 tys. km, srebrny, - 13.000 zł. Glińczone, tel. 0604/53-80-67

DAEWOO MATIZ, 1999 r., 50 tys. km, 800 ccm, wtrysk, zielony metalic, centr. zamek, wspomagane kier., alarm + pilot, blokada skrzyni biegów, RO, el. otw. szyby, kupiony w salonie, bez wypadku, - 14.900 zł. Jarocin, tel. 0601/57-35-88

DAEWOO MATIZ LIFE, 1999 r., 50 tys. km, 800 ccm, zloty metalic, stan b. dobry, właściciel, kpl. dokumentacja, garażowany, serwisowany, RO, alarm + pilot, zegarek, listwy boczne, el. reg. reflektory, zderzaki w kolorze nadwozia, - 15.600 zł. Legnica, tel. 076/852-59-46, 0609/80-60-84

DAEWOO MATIZ JOY, 1999 r. el. otw. szyby, centr. zamek, wspomagane kier., - 10.900 zł. Niedzwiedz, tel. 074/819-40-16, 0696/20-24-07

DAEWOO MATIZ, 1999 r., 50 tys. km, 800 ccm, kolor miedziany metalic, bez wypadku, zadany, garażowany, - 13.200 zł. Nysa, tel. 077433-62-64, 0605/89-58-23

DAEWOO MATIZ, 1999 r., 60 tys. km, 800 ccm, zielony metalic, katalizator, klimatyzacja, ABS, el. otw. szyby, wspomagane kier., centr. zamek, 2 poduszki pow., - 15.000 zł. Opole, tel. 077456-20-34, 0608/50-66-99

DAEWOO MATIZ JOY, 1999 r., 49 tys. km, 800 ccm, zielony metalic, model z VII, wspomagane kier., immobilizer, poduszka pow., centr. zamek, el. otw. szyby, RO + panel, listwy boczne, światło stop, reg. światła, zderzaki w kolorze nadwozia, kupiony w salonie, serwisowany, ks. gwarancji, karta podszk., bez wypadku, - 15.700 zł. Ostrow Wlkp., tel. 062/592-12-59

DAEWOO MATIZ TOP, 1999 r., 70 tys. km, benzyna, niebieski, ABS, 2 poduszki pow., el. otw. szyby, wspomagane kier., centr. zamek, RO, spoiler, dodatkowe światło stop, kupiony w salonie, właściciel, kpl. dokumentacja, garażowany, stan b. dobry, - 14.600 zł. Stok, tel. 068/341-15-78, 0698/65-99-63

DAEWOO MATIZ JOY, 1999 r., 67 tys. km, 800 ccm, benzyna, czerwony, el. otw. szyby, wspomagane kier., serwisowany, kupiony w salonie, stan b. dobry, - 14.300 zł. Syców, tel. 0601/07-22-61

DAEWOO MATIZ, 1999 r., 30 tys. km, 800 ccm, srebrny, wersja podstawowa, - 14.000 zł. Świebodzice, powiat świdnicki, tel. 0895/60-30-50

DAEWOO MATIZ, 1999 r., 30 tys. km, 800 ccm, benzyna, srebrny, - 14.100 zł. Wałbrzych, tel. 0601/72-69-29

DAEWOO MATIZ FRIEND, 1999 r., 88 tys. km, 800 ccm, wtrysk, miedziany, centr. zamek, nakładki na reflektory, bagażnik dachowy, - 11.000 zł. Wrocław, tel. 0508/36-55-14

DAEWOO MATIZ TOP, 1999 r., 95 tys. km, 800 ccm, benzyna, 51 KM, czerwony, kupiony w salonie, klimatyzacja, centr. zamek, wspomagane kier., alarm, el. ster. szyby, 2 poduszki pow., ABS, listwy boczne, zagłówki, immobilizer, stan b. dobry, bez wypadku, serwisowany, - 16.900 zł. Wrocław, tel. 0603/99-99-92, 071/367-11-11

DAEWOO MATIZ, 1999 r., 56 tys. km, 800 ccm, benzyna, srebrny metalic, bez wypadku, kupiony w salonie, serwisowany, garażowany, zadany, stan b. dobry, - 14.300 zł, możliwe raty lub w rozliczeniu może być inny samochód. Wrocław, tel. 0609/23-25-53

DAEWOO MATIZ, 1999/00 r., 53 tys. km, 800 ccm, benzyna, zółty, zderzaki w kolorze nadwozia, RO, garażowany, właściciel, - 13.000 zł. Długoleka, tel. 071/315-16-25

DAEWOO MATIZ JOY, 1999/00 r., 30 tys. km, 800 ccm, benzyna, zloty metalic, garażowany, wspomagane kier., el. otw. szyby, immobilizer, - 15.000 zł. Rawicz, tel. 065/546-29-76, 0604/92-92-23

DAEWOO MATIZ LIFE, 2000 r., 800 ccm, srebrny metalic, właściciel, bez wypadku, garażowany, - 14.900 zł. Legnica, tel. 0507/01-72-70

DAEWOO MATIZ STYLE, 2000 r., 76 tys. km, 800 ccm, czarny, stan idealny, właściciel, rejestracja z 2001 r., bogate wyposażenie, religii dachowe, alum. felgi z oponami, el. otw. szyby, alarm, RO - 15.500 zł. Oleśnica, tel. 071/434-99-76

DAEWOO MATIZ, 2000 r., 800 ccm, ceglasty metalic, centr. zamek, el. otw. szyby, wspomagane kier., kupiony w salonie, bez wypadku, serwisowany, - 14.900 zł. Świebodzin, tel. 0503/37-80-01

DAEWOO MATIZ JOY, 2000 r., 70 tys. km, 800 ccm, srebrny, właściciel, wspomagane kier., el. otw. szyby, kupiony w salonie, zderzaki w kolorze nadwozia, dodatkowe światło stop, - 15.800 zł. Wrocław, tel. 071/372-72-86

DAEWOO MATIZ LIFE, 2000 r., 72 tys. km, 800 ccm, zloty metalic, właściciel, garażowany, zderzaki i lusterka w kolorze nadwozia, 2 kpl. kół (opony letnie i zimowe), - 15.200 zł. Złoty Stok, tel. 074/817-73-30

DAEWOO MATIZ, 2000 r., 47 tys. km, 800 ccm, srebrny metalic, zderzaki w kolorze nadwozia, kupiony w salonie, bez wypadku, oryginalny przebieg, garażowany, el. reg. reflektory, stan idealny, - 15.500 zł. Złoty Stok, tel. 0693/46-23-89

DAEWOO MATIZ, 2001 r., 22 tys. km, 800 ccm, benzyna, czerwony, kupiony w salonie, właściciel, serwisowany, immobilizer, garażowany, bez wypadku, stan idealny, - 16.000 zł. Dzierżonów, tel. 0600/38-01-05

DAEWOO MATIZ LIFE, 2001 r., 34 tys. km, 800 ccm, srebrny metalic, bez wypadku, garażowany, zderzaki i lusterka w kolorze nadwozia, kpl. opon zimowych, immobilizer, welurowa tapicerka, właściciel kobieta, stan idealny, - 17.500 zł. Cielogłowy, gm. Kłodzko, tel. 0501/16-57-66

DAEWOO MATIZ, 2001 r., 66 tys. km, 800 ccm, srebrny metalic, właściciel, zderzaki w kolorze nadwozia, dzielona tylna kanapa, immobilizer, stan b. dobry, - 15.200 zł. Kłodzko, tel. 074/868-45-51

DAEWOO MATIZ FRIEND, 2001 r., 78 tys. km, 800 ccm, czerwony, kupiony w salonie w kraju, właściciel, oryg. lakier, - 13.100 zł. Strzegom, tel. 074/844-16-41, 0601/61-70-17

DAEWOO MATIZ, 2001 r., 800 ccm, czerwony, właściciel, kupiony w salonie, tylna wyderczaka, dzielona kanapa tylna, garażowany, stan idealny, - 18.500 zł lub zamienie. Świdnica, tel. 0601/67-21-85

DAEWOO MATIZ LIFE, 2001 r., 33 tys. km, 800 ccm, benzyna, miedziany, właściciel, - 15.900 zł. Wrocław, tel. 0604/95-93-70

DAEWOO MATIZ, 2001 r., 65 tys. km, 800 ccm, MPI, czerwony, właściciel, bez wypadku, garażowany, immobilizer, RO, dzielona tylna kanapa, welurowa tapicerka, zadany, stan idealny, - 13.300 zł. Wrocław, tel. 071/351-46-57, 0691/84-93-81

DAEWOO MATIZ LIFE, 2001 r., 24 tys. km, 800 ccm, benzyna, srebrny metalic, poduszka pow. kierowcy, dzielona tylna kanapa, wyderczaka tylna, zegar, blokada skrzyni biegów, właściciel, bez wypadku, immobilizer, - 17.500 zł. Wrocław, tel. 0602/70-88-89

DAEWOO MATIZ, 2001/02 r., 50 tys. km, 800 ccm, zloty metalic, właściciel, zderzaki w kolorze nadwozia, dzielona tylna kanapa, immobilizer, stan b. dobry, - 16.200 zł. Kłodzko, tel. 074/868-45-51

DAEWOO MATIZ, 2002/03 r., 19 tys. km, 800 ccm, benzyna, granatowy metalic, stan b. dobry, centr. zamek, el. otw. szyby, RO, zegarek, sygnalizator niewyłączonych świateł, zderzaki i lusterka w kolorze nadwozia, listwy ozdobne, dzielona tylna kanapa, welurowa tapicerka, immobilizer, blokada skrzyni biegów, - 16.800 zł. Lubin, tel. 076/844-72-81, 0606/39-46-42

DAEWOO NEXIA GTX, 1995 r., 1500 ccm, 16V, poduszka pow., centr. zamek, el. otw. szyby, wspomagane kier., regul. kierowca, ABS, halogeny, do sprowadzenia - 1.150 EUR, na gotowo - 9.000 zł. Świdnica, tel. 0607/38-73-66

DAEWOO NEXIA GLX, 1996 r., 118 tys. km, 1500 ccm, 16V, zloty, el. otw. szyby, el. reg. reflektory, roczna inst. gazowa, wspomagane kier., RO, el. wysuwana antena, - 12.800 zł. Zawadzkie, powiat strzelecki, tel. 0602/38-91-56

DAEWOO NEXIA SEDAN, 1996 r., 140 tys. km, 1500 ccm, ciemnozielony, kupiony w salonie, kpl. dokumentacja, klimatyzacja, - 9.400 zł. Gliucholazy, tel. 077439-22-25, 0506/82-82-57

DAEWOO NEXIA SEDAN, 1996 r., 112 tys. km, 1500 ccm, + inst. gazowa kupiony w salonie, wspomagane kier., halogeny, centr. zamek, el. otw. 4 szyby, RO, blokada skrzyni biegów, pełny wtrysk, stan dobry, - 9.800 zł. Kalisz, tel. 0608/44-72-64

DAEWOO NEXIA SEDAN, 1996 r., 1500 ccm, benzyna, centr. zamek, alarm, el. otw. szyby, wspomagane kier., 2 kpl. kół (opony letnie i zimowe), stan techn. b. dobry, - 11.800 zł. Kielciszów, tel. 071/398-84-06, 0609/08-86-71

DAEWOO NEXIA GTX, 1996 r., 109 tys. km, 1500 ccm, benzyna, 90 KM, granatowy metalic, 3-drzwiowy, poduszka pow. kierowcy, wspomagane kier., ABS, centr. zamek, RO, el. otw. szyby, - 12.300 zł. Lubin, tel. 0601/17-98-35

DAEWOO NEXIA GTX, 1996 r., 37 tys. km, 1500 ccm, czerwony, 3-drzwiowy, kupiony w salonie, bez wypadku, garażowany, centr. zamek, alarm + pilot, el. otw. szyby, Mul-T-Lock, stan idealny, - 14.500 zł. Olawa, tel. 0888/20-81-07

DAEWOO NEXIA GLE SEDAN, 1996 r., 123 tys. km, 1500 ccm, benzyna, bordowy metalic, el. otw. szyby, centr. zamek, wspomagane kier., reflektory p/mgline, właściciel, serwisowany w ASO, kpl. dokumentacja, 2 kpl. kół (opony letnie i zimowe), RO Pioneer, stan b. dobry, - 12.300 zł. Wrocław, tel. 0501/55-85-75

D. J. Parts - Hurtownia i Sklep Motoryzacyjny  
**DAEWOO - FSO**  
Wrocław, ul. Strzegomska 148  
tel./fax 071/374-04-72, 0-601 613 218  
djparts@djparts.ig.pl

DAEWOO NEXIA SEDAN, 1996/97 r., 1500 ccm, czerwony, właściciel, kupiony w salonie, klimatyzacja, garażowany, stan idealny, - 12.900 zł lub zamienie. Świdnica, tel. 0607/39-92-93

DAEWOO NEXIA, 1996/97 r., 1500 ccm, 16V, czerwony, 3-drzwiowy, el. otw. szyby, wspomagane kier., poduszka pow. przyberdach, centr. zamek, stan b. dobry, - 9.500 zł. Świebodzin, tel. 068/381-11-38

DAEWOO NEXIA SEDAN, 1997 r., 1500 ccm, bordowy metalic, właściciel, kupiony w salonie, centr. zamek, garażowany, stan idealny, - 14.900 zł lub zamienie. Świdnica, tel. 0601/57-86-65

DAEWOO NEXIA, 1997 r., 130 tys. km, 1500 ccm, zloty metalic, el. otw. szyby, centr. zamek, wspomagane kier., radio, komputer pokładowy, kupiony w salonie, właściciel, - 11.500 zł. Leszno, tel. 0605/23-86-37

DAEWOO NEXIA SEDAN, 1997 r., 142 tys. km, 1500 ccm, szampański metalic, el. otw. 4 szyby i reg. reflektory, wspomagane kier., RM, centr. zamek, alarm, reg. wys. fotela kier., zderzaki w kolorze nadwozia, obrotomierz, z salonu, - 9.200 zł. Nowa Ruda, pow. kłodzki, tel. 0605/55-55-53

DAEWOO NEXIA, 1997 r., 70 tys. km, 1500 ccm, OHC, grafity metalic, wspomagane kier., centr. zamek, el. otw. 4 szyby, zegarek, immobilizer, RO Blaupunkt, oznakowany, halogeny, zderzaki i lusterka w kolorze nadwozia, kupiony w salonie, bez wypadku, właściciel, stan idealny, - 11.900 zł. Ostrow Wlkp., tel. 0608/27-80-06

DAEWOO NEXIA SEDAN, 1997 r., 92 tys. km, 1500 ccm, 16V, granatowy, właściciel, centr. zamek, el. otw. szyby, wspomagane kier., alarm, - 9.900 zł. Wrocław, tel. 0601/41-78-46

DAEWOO NEXIA AGL SEDAN, 1998 r., 114 tys. km, 1500 ccm, zielony metalic, właściciel, serwisowany, komputer, opony zimowe, - 13.850 zł. www.seatpthw.gratka.pl, tel. 071/345-39-28, 0502/70-03-35, 0608/69-66-94 W01119264

DAEWOO NEXIA, 1998 r., 82 tys. km, 1500 ccm, benzyna, czerwony, hatchback, zderzaki i lusterka w kolorze nadwozia, RO + 4 głośniki, immobilizer, zarejestrowany do 09.2004 r., stan b. dobry, - 12.800 zł. Wrocław, tel. 071/776-93-17

DAEWOO NUBIRA, 1997 r., 53 tys. km, 1600 ccm, 16V, benzyna, srebrny metalic, sedan, centr. zamek, alarm + pilot, el. otw. szyby, wspomagane kier., RO, właściciel, bez wypadku, serwisowany, - 18.700 zł. Lubin, tel. 0603/19-07-90

DAEWOO NUBIRA, 1997/98 r., 114 tys. km, 1600 ccm, 16V, srebrny metalic, hatchback, stan idealny, - 17.000 zł lub zamienie na inny, chętnie automat. Jelenia Góra, tel. 0607/23-22-65

DAEWOO NUBIRA, 1998 r., 2000 ccm, 16V, zielony metalic, el. otw. szyby x 4, el. reg. lusterka, centr. zamek, wspomagane kier., właściciel, kupiony w salonie, welurowa tapicerka, RO, halogeny, alarm, - 18.900 zł. Wałbrzych, www.gepard.mojauto.pl/vegacar, tel. 074/842-55-50, 0607/15-20-09 W01119604

DAEWOO NEXIA, 1998 r., 82 tys. km, 1500 ccm, benzyna, czerwony, hatchback, zderzaki i lusterka w kolorze nadwozia, RO + 4 głośniki, immobilizer, zarejestrowany do 09.2004 r., stan b. dobry, - 12.800 zł. Wrocław, tel. 071/776-93-17

DAEWOO NUBIRA, 1997 r., 53 tys. km, 1600 ccm, 16V, benzyna, srebrny metalic, sedan, centr. zamek, alarm + pilot, el. otw. szyby, wspomagane kier., RO, właściciel, bez wypadku, serwisowany, - 18.700 zł. Lubin, tel. 0603/19-07-90

DAEWOO NUBIRA, 1997/98 r., 114 tys. km, 1600 ccm, 16V, srebrny metalic, hatchback, stan idealny, - 17.000 zł lub zamienie na inny, chętnie automat. Jelenia Góra, tel. 0607/23-22-65

DAEWOO NUBIRA, 1998 r., 2000 ccm, 16V, zielony metalic, el. otw. szyby x 4, el. reg. lusterka, centr. zamek, wspomagane kier., właściciel, kupiony w salonie, welurowa tapicerka, RO, halogeny, alarm, - 18.900 zł. Wałbrzych, www.gepard.mojauto.pl/vegacar, tel. 074/842-55-50, 0607/15-20-09 W01119604

DAEWOO NUBIRA, 1998 r., 66 tys. km, 1600 ccm, zielony metalic, kupiony w salonie, właściciel, wspomagane kier., centr. zamek, alarm, immobilizer, el. reg. lusterka, el. otw. szyby, garażowany, - 19.000 zł. Bielawa, tel. 074/646-44-11, 0609/78-78-58

DAEWOO NUBIRA, 1998 r., 80 tys. km, 1600 ccm, 16V, bordowy metalic, sedan, kupiony w salonie, inst. gazowa, właściciel, kpl. dokumentacja, wspomagane kier., centr. zamek, serwisowany, halogeny, el. reg. lusterka, el. otw. szyby, RO, immobilizer, Mul-T-Lock, welurowa tapicerka, bez wypadku, garażowany, stan b. dobry, - 19.800 zł. Legnica, tel. 076/721-38-95, 0601/26-07-97

DAEWOO NUBIRA II SX KOMBI, 1999 r., 1600 ccm, ciemnozielony metalic, kupiony w salonie w Polsce, właściciel, serwisowany, immobilizer, centr. zamek, el. otw. szyby x 4, el. reg. lusterka, RO, alarm, poduszka pow., wspomagane kier., halogeny, relingi dachowe, roleta bagażnika, zestaw głośnomówiący, stan idealny, - 24.900 zł kredytu, leasing, samochód w rozliczeniu, gotówka. „AUTO-PLUS”, Wałbrzych, www.auto-plus.com.pl, ul. Wrocławska 23, tel. 074/666-60-50, 0695/60-30-22 W01120054

DAEWOO NUBIRA KOMBI, 1999 r., 174 tys. km, 1600 ccm, benzyna, srebrny metalic, centr. zamek, klimatyzacja, el. otw. szyby i reg. lusterka, 2 poduszki pow., RO, stan b. dobry, - 24.000 zł, tel. 0501/72-01-20

DAEWOO NUBIRA KOMBI, 1999 r., 130 tys. km, 1600 ccm, 16V, ciemnoniebieski, serwisowany, wspomagane kier., ABS, el. otw. szyby, alarm + pilot, centr. zamek, regul. kierowca, alum. felgi, halogeny, poduszka pow., stan idealny, - 17.700 zł. Krosno Odrzańskie, tel. 068/383-84-07, 0608/84-70-25

DAEWOO NUBIRA KOMBI, 1999 r., 140 tys. km, 1600 ccm, benzyna, srebrny metalic, ABS, 2 poduszki pow., wspomagane kier., el. otw. szyby, el. reg. lusterka i reflektory, RO, centr. zamek, immobilizer, religii dachowe, roleta, bez wypadku, stan b. dobry, - 18.900 zł. Wrocław, tel. 0502/56-60-16

DAEWOO NUBIRA, 1999 r., 100 tys. km, 2000 ccm, benzyna, szary ABS, 2 poduszki pow., el. otw. szyby, el. reg. lusterka, wspomagane kier., kupiony w salonie, - 15.500 zł, możliwe raty. Wrocław, tel. 0604/06-15-52, 071/793-13-91

DAEWOO NUBIRA II, 1999/00 r., 114 tys. km, 1600 ccm, 16V, srebrny metalic, 2 poduszki pow., ABS, klimatyzacja, RO, el. ster. szyby i lusterka, centr. zamek, blokada skrzyni biegów, alum. felgi, welurowa tapicerka, serwisowany, garażowany, wspomagane kier., zadany, faktura zakupu, książka serwisowa, - 25.500 zł. Wałbrzych, tel. 074/666-15-46 po godz. 20, 0608/66-02-14

DAEWOO NUBIRA II CDX, 2000 r., 61 tys. km, 2000 ccm, 16V, kupiony w salonie w Polsce, właściciel, serwisowany, ABS, 2 poduszki pow., immobilizer, centr. zamek, el. otw. szyby x 4, el. reg. lusterka, klimatyzacja, RO, alarm, wspomagane kier., alum. felgi, halogeny, stan idealny, - 25.900 zł kredytu, leasing, samochód w rozliczeniu, gotówka. „AUTO-PLUS”, Wałbrzych, www.auto-plus.com.pl, ul. Wrocławska 23, tel. 074/666-60-50, 0695/60-30-22 W01120064

DAEWOO NUBIRA II KOMBI, 2000 r., 1600 ccm, benzyna, zielony metalic, kupiony w salonie, właściciel, serwisowany, bez wypadku, centr. zamek, immobilizer, el. otw. szyby, 2 poduszki pow., RO, klimatyzacja, wspomagane kier., - 25.900 zł gotówka, zamiana, kredyt, leasing. „LEKS CAR”, Wałbrzych, www.leks-car.gratka.pl, ul. Mickiewicza 37, tel. 0601/85-15-55, 0604/40-47-11 W01121104

DAEWOO NUBIRA II, 2000 r., 1600 ccm, 16V, perłowozielony metalic, właściciel, kupiony w salonie, kpl. dokumentacja, wspomagane kier., 2 poduszki pow., el. otw. szyby i el. reg. lusterka, centr. zamek, Mul-T-Lock, klimatyzacja, RO, książka serwisowa, - 24.300 zł. Legnica, tel. 076/866-06-65, 0608/42-06-72

DAEWOO NUBIRA SX, 2000 r., 131 tys. km, 1600 ccm, benzyna, srebrny metalic, kupiony w salonie, właściciel, wspomagane kier., centr. zamek, el. otw. szyby i reg. lusterka, immobilizer, RO z panelem, książka serwisowa, stan b. dobry, poduszka pow., - 25.400 zł. Wrocław, tel. 071/367-11-22, 0607/61-21-58

DAEWOO NUBIRA II, 2000 r., 1600 ccm, 16V, perłowozielony metalic, właściciel, kupiony w salonie, kpl. dokumentacja, wspomagane kier., 2 poduszki pow., el. otw. szyby i el. reg. lusterka, centr. zamek, Mul-T-Lock, klimatyzacja, RO, książka serwisowa, - 24.300 zł. Legnica, tel. 076/866-06-65, 0608/42-06-72

DAEWOO NUBIRA II, 2000 r., 1600 ccm, 16V, perłowozielony metalic, właściciel, kupiony w salonie, kpl. dokumentacja, wspomagane kier., 2 poduszki pow., el. otw. szyby i el. reg. lusterka, centr. zamek, Mul-T-Lock, klimatyzacja, RO, książka serwisowa, - 24.300 zł. Legnica, tel. 076/866-06-65, 0608/42-06-72

DAEWOO NUBIRA II, 2000 r., 1600 ccm, 16V, perłowozielony metalic, właściciel, kupiony w salonie, kpl. dokumentacja, wspomagane kier., 2 poduszki pow., el. otw. szyby i el. reg. lusterka, centr. zamek, Mul-T-Lock, klimatyzacja, RO, książka serwisowa, - 24.300 zł. Legnica, tel. 076/866-06-65, 0608/42-06-72

DAEWOO NUBIRA II, 2000 r., 1600 ccm, 16V, perłowozielony metalic, właściciel, kupiony w salonie, kpl. dokumentacja, wspomagane kier., 2 poduszki pow., el. otw. szyby i el. reg. lusterka, centr. zamek



FIAT 126p, 1986 r., 650 ccm, niebieski, po remoncie silnika i skrzyni biegów, nowy alternator, przegląd do 06.2005 r., stan dobry, - 900 zł. Nysa, tel. 077435-66-35

FIAT 126p, 1986 r., niebieski, stan techn. dobry, dużo zapasowych części, - 1.300 zł. Polanica Zdrój, tel. 074/868-22-07 po godz. 15, 0505/40-93-17

FIAT 126p, 1986 r., 650 ccm, niebieski, stan opon dobry, ważny przegląd i OC, szerokie zderzaki, stan blacharki dobry, stan silnika i skrzyni biegów b. dobry, - 650 zł. Wrocław, tel. 0501/27-20-17

FIAT 126p, 1986 r., 650 ccm, biały, pełny lifting, stan dobry OC do 31.12.2004 r., stan dobry, - 650 zł. Wrocław, tel. 0605/18-27-75

FIAT 126p, 1986 r., 650 ccm, niebieski metalic, po wymianie łańcucha rozrządu, drążków kierowniczych, ważny przegląd i OC, stan dobry, - 650 zł. Ziębice, tel. 074/817-70-62

FIAT 126p, 1986 r., jasnozielony, lotnicze fotele, nowy akumulator i opony, po remoncie silnika i skrzyni biegów, - 800 zł. Złotoryja, tel. 076/877-20-48

FIAT 126p, 1986/87 r., 650 ccm, benzyna, piaskowy nadkoka, szerokie zderzaki, RO, pokrowce, lotnicze fotele, deska rozdzielcza, nowy typ, po remoncie silnika, bez korozji, po konserwacji, nie wymaga napraw, ważny przegląd i OC, garażowany, stan b. dobry, - 1.350 zł. Prochowice, tel. 0608/80-84-62

FIAT 126p, 1987 r., 650 ccm, żółty, deska rozdzielcza, nowego typu, lotnicze fotele, ciemne szyby, stan silnika i zawieszki b. dobry, - 900 zł. Rawicz, tel. 065/545-16-75, 0888/15-50-30

FIAT 126p, 1987 r., pomarańczowy, - 750 zł. Bojanowo, tel. 065/545-63-21

FIAT 126p, 1987 r., niebieski, fotele lotnicze, szerokie zderzaki, alternator, garażowany, dmuchawa, ważny przegląd i OC, stan b. dobry, - 1.350 zł. Bystrzyca Kłodzka, tel. 074/811-87-28, 0697/38-09-90

FIAT 126p, 1987 r., pomarańczowy, zapłon w stacyjce, alternator, deska rozdzielcza, nowego typu, przegląd do 04.2005 r., - 1.000 zł. Bystrzyca Kłodzka, tel. 0508/34-02-95

FIAT 126p, 1987 r., 650 ccm, biały, po remoncie blacharki i podłogi, po lakierowaniu, stan opon bardzo dobry, nowy akumulator, ważny przegląd i OC, stan ogólny bardzo dobry, - 1.200 zł. Cierpice, pow. strzeziński, tel. 0697/62-97-41

FIAT 126p, 1987 r., 85 tys. km, żółty, garażowany, przegląd do 20.11.2004 roku, stan b. dobry, - 1.200 zł. Domanice, tel. 071/316-82-31

FIAT 126p, 1987 r., 120 tys. km po remoncie, - 700 zł. Domażowice, tel. 077/419-40-49

FIAT 126p, 1987 r., 650 ccm, granatowy, zapłon w stacyjce, alternator, lotnicze fotele, tylna szyba ogrzewana, szerokie zderzaki, stan b. dobry, - 1.800 zł. Gorlice, tel. 018/352-41-17, 0609/09-87-53

FIAT 126p, 1987 r., granatowy, nowe tablice rej., ważny przegląd, po remoncie blacharki i lakierowaniu, konserwacja, plastikowe nadkoka, lotnicze fotele, szerokie zderzaki, licznik, zapłon w stacyjce, - 1.500 zł. Jaszczowa Dolna, gm. Kłodzko, tel. 0605/15-12-29

FIAT 126p, 1987 r., niebieski, - 800 zł. Jordánów Śląski, tel. 071/316-11-40, 0606/13-15-08

FIAT 126p, 1987 r., żółty, deska rozdzielcza, nowego typu, alternator, brak OC, - 700 zł. Legnica, tel. 0691/71-06-29

FIAT 126p, 1987 r., 650 ccm, zielony, alternator, zapłon w stacyjce, szerokie zderzaki, tylnie szyby uchylane, lotnicze fotele, dmuchawa, pełny lifting, ważny przegląd i OC, - 800 zł. Lubin, tel. 0508/95-55-44

FIAT 126p, 1987 r., 650 ccm, benzyna, morski, alternator, lotnicze fotele, garażowany, ważny przegląd i OC, stan dobry, - 900 zł. Nowa Sól, tel. 068/388-86-31, 0888/03-67-69

FIAT 126p, 1987 r., beżowy, - 1.250 zł. Paczków, powiat nyski, tel. 0608/17-12-27

FIAT 126p, 1987 r., czerwony, zapłon w stacyjce, deska rozdzielcza, nowego typu, szerokie zderzaki, tylnie szyby uchylane, ważny przegląd i OC, - 850 zł. Przeworno, tel. 074/810-27-80

FIAT 126p, 1987 r., 650 ccm, brązowy, stan opon i blacharki dobry, ważne OC, otwierany dach, lotnicze fotele, - 650 zł. Wrocław, tel. 050/127-20-17

FIAT 126p, 1988 r. do małych poprawek blacharskich, brak przeglądu i OC, deska rozdzielcza, nowego typu, alternator, szerokie zderzaki, - 450 zł. Damianów, powiat średzki, tel. 0880/18-01-53

FIAT 126p, 1988 r., 78 tys. km, 650 ccm, kolor groszkowy, stan dobry, lotnicze fotele, szerokie zderzaki i deska rozdzielcza, alternator, zapłon w stacyjce, nowe opony, RO + głośniki, listwy boczne, atrakcyjny wygląd, - 980 zł. Dzierżonów, tel. 0698/20-79-80

FIAT 126p, 1988 r., 650 ccm, niebieski, kubekowe fotele, pasy bezpieczeństwa, deska rozdzielcza, atrakcyjny wygląd, ważny przegląd i OC, - 1.300 zł. Dzierżonów, tel. 074/831-55-26, 0606/76-59-15

FIAT 126p, 1988 r., 650 ccm, niebieski, dmuchawa, deska rozdzielcza, nowego typu, zapłon w stacyjce, alternator, szerokie zderzaki, lotnicze fotele, ważny przegląd i OC, po remoncie blacharki, - 1.100 zł. Głiwów, gm. Niemcza, tel. 074/837-80-18

FIAT 126p FL, 1988 r., 650 ccm, zielony, stan b. dobry, nowe opony, RO, przrzednie zawieszanie po remoncie, bagażnik, przegląd do 05.2005 r., lotnicze fotele, - 1.100 zł. Kamieniec W., tel. 0508/80-88-66

FIAT 126p, 1988 r., jasnozielony, ciemne szyby, - 1.100 zł. Ocień, tel. 075/736-11-26

FIAT 126p, 1988 r., niebieski, - 700 zł. Olawa, tel. 0502/51-62-14

FIAT 126p, 1988 r., 652 ccm, benzyna, niebieski, techn. sprawny, - 1.100 zł. Prudnik, tel. 077/436-78-76

FIAT 126p, 1988 r., 650 ccm, czerwony, ciemne szyby, sportowy tłumik, deska rozdzielcza, nowego typu, szerokie zderzaki, lotnicze fotele, - 1.650 zł. Stupiec, gm. Lagiewniki, powiat dzierzoniowski, tel. 060/192-87-80

FIAT 126p, 1988 r., 86 tys. km, 650 ccm, niebieski, garażowany, nowy akumulator, opony i rozrusznik, deska rozdzielcza, nowego typu, lotnicze fotele, dmuchawa, tylna szyba ogrzewana, po wymianie blacharki, - 1.250 zł lub zamienie na sprzęt RTV. Ścinawa, powiat lubiński, tel. 0603/37-78-23

FIAT 126p, 1988 r., 38 tys. km, 650 ccm, groszkowy, po remoncie zawieszania i silnika, - 1.300 zł. Świdnica, tel. 074/853-89-68

FIAT 126p, 1988 r., 70 tys. km, 650 ccm, biały, lotnicze fotele, zapłon w stacyjce, - 1.750 zł. Świebodzice, powiat świdnicki, tel. 0503/02-42-64

FIAT 126p, 1988 r., 70 tys. km, 650 ccm, czerwony, zapłon w stacyjce, - 850 zł. Świebodzice, powiat świdnicki, tel. 0503/02-42-64

FIAT 126p, 1988 r., 650 ccm, biały, pełny lifting, bez korozji, ważny przegląd i OC, w ciągłej eksploatacji, stan b. dobry, - 1.350 zł. Wałbrzych, tel. 074/849-60-20

FIAT 126p, 1988 r., 650 ccm, niebieski, stan dobry, lotnicze fotele, deska rozdzielcza nowego typu, alternator, zapłon w stacyjce, ważne OC, - 750 zł. Wrocław, tel. 0501/27-20-17

FIAT 126p, 1988 r., 650 ccm, biały, nowy akumulator, po remoncie zawieszania, sprężarka i ukł. hamulcowego, stan b. dobry, ważny przegląd i OC, deska rozdzielcza nowego typu, szerokie zderzaki, lotka, RO + głośniki, zadbany, stan b. dobry, lotnicze fotele, - 900 zł. Wrocław, tel. 0508/49-62-61

FIAT 126p, 1989 r., 70 tys. km, 650 ccm, czerwony, stan b. dobry, I właściciel, zadbany, garażowany, atrakcyjny wygląd, - 1.300 zł. Boguszów-Gorce, powiat wałbrzyski, tel. 074/844-87-29, 0606/34-00-17

FIAT 126p, 1989 r., biały, garażowany, stan dobry, - 1.500 zł. Bolesławiec, tel. 075/644-02-57, 0508/23-42-77

FIAT 126p, 1989 r., 100 tys. km, 652 ccm, granatowy, po remoncie, lotnicze fotele, alternator, tylna szyba ogrzewana, szerokie zderzaki i listwy, zapłon w stacyjce, dmuchawa, ważny przegląd i OC, nie wymaga napraw, - 1.900 zł. Bolesławiec, tel. 0693/62-45-77

FIAT 126p BIS, 1989 r., niebieski, stan dobry, - 700 zł. Boreczek, powiat strzeziński, tel. 0607/21-25-20

FIAT 126p, 1989 r., 50 tys. km, 650 ccm, beżowy, pełny lifting, po wymianie silnika od wersji el, dmuchawa, alternator, lakierowany w 2002 r., nowe opony, końcówki drążków, tylny akumulator, lotnicze fotele, zderzaki, nowy gaźnik na gwarancji, I właściciel, stan b. dobry - 2.000 zł. Dzierżonów, gm. Niemcza, tel. 074/837-81-93, 0695/59-55-51

FIAT 126p, 1989 r., 76 tys. km, 650 ccm, benzyna, niebieski, zapłon w stacyjce, alternator, deska rozdzielcza, nowego typu, lotnicze fotele, garażowany, dmuchawa, tylna szyba ogrzewana, po remoncie blacharki i lakierowaniu, - 1.600 zł. Janowice Wielkie, tel. 075/751-50-57

FIAT 126p, 1989 r., 650 ccm, biały, nowe opony, - 1.000 zł. Jermianka Zdrój, tel. 076/878-45-21

FIAT 126p, 1989 r. po remoncie silnika, skrzyni biegów i ukł. hamulcowego, nowe łożyska, stan dobry, - 1.400 zł. Kamienna Góra, tel. 075/744-61-72 wieczorem

FIAT 126p FL, 1989 r., 650 ccm, biały, oryg. lakier, deska rozdzielcza nowego typu, zapłon w stacyjce, szerokie zderzaki, garażowany, nowe amortyzatory, bez korozji, zadbany, stan b. dobry, - 1.550 zł. Kłodzko, tel. 0609/98-59-43

FIAT 126p BIS, 1989 r., 110 tys. km, 700 ccm, benzyna stan dobry, przegląd do 2005 roku, opłacone OC, - 850 zł. Kłodzko, tel. 074/871-49-65, 0696/84-19-67

FIAT 126p, 1989 r., 650 ccm, zielony, szeroka deska rozdzielcza, alternator, lotnicze fotele, RO, stan b. dobry, bez korozji, - 1.500 zł. Kłodzko, tel. 0604/87-53-33

FIAT 126p BIS, 1989 r., 97 tys. km, 700 ccm, benzyna, czerwony, - 1.000 zł. Opole, tel. 077/456-45-42, 0507/16-48-97

FIAT 126p, 1989 r., 30 tys. km, 650 ccm, zielony metalic, sztyberdach, kubekowe fotele, techn. sprawny, koła zimowe, hak, - 2.500 zł. Pleszcyce, powiat dzierzoniowski, tel. 074/836-55-88

FIAT 126p, 1989 r., czerwony, dmuchawa, zapłon w stacyjce, tylna szyba ogrzewana, ważny przegląd i OC, stan dobry, - 900 zł. Stary Wielisław, powiat kłodzki, tel. 0603/29-47-85

FIAT 126p, 1989 r., biały, szerokie zderzaki, tylnie szyby uchylane, stan dobry, - 1.500 zł. Świebodzice, powiat świdnicki, tel. 0693/24-14-03

FIAT 126p BIS, 1989 r., 110 tys. km, 700 ccm, benzyna, niebieski, stan dobry, ważny przegląd i OC, - 850 zł. Wojbórz, tel. 074/871-45-65

FIAT 126p BIS, 1989 r., 90 tys. km, 703 ccm, biały, po remoncie skrzyni biegów, 4 nowe opony, techn. sprawny, ważny przegląd techniczny do końca 11.2004 r., - 1.000 zł. Wrocław, tel. 0507/13-28-87

FIAT 126p, 1989 r., 650 ccm, czerwony, pełny lifting, stan b. dobry, OC do 27.07.2004 r., - 950 zł. Wrocław, tel. 0605/18-27-75

FIAT 126p BIS, 1989 r., 704 ccm, granatowy, pełny lifting, stan b. dobry, ważne OC, - 850 zł. Wrocław, tel. 0605/18-27-75

FIAT 126p, 1989 r., 80 tys. km, 650 ccm, czerwony, I właściciel, po wymianie sprężarki i łożysk, stan techn. b. dobry, - 1.400 zł. Wrocław, tel. 0603/89-79-59

FIAT 126p FL, 1989 r., 650 ccm, kolor groszkowy, - 1.300 zł. Wrocław, tel. 071/799-10-58, 0606/93-65-94

FIAT 126p FL, 1989 r., 650 ccm, biały, nowe opony, lampy H4 i skrzynia biegów, radio, - 1.500 zł. Wrocław, tel. 0503/33-59-69

FIAT 126p, 1989 r., 650 ccm, czerwony, do małych poprawek blacharskich, - 500 zł. Zachowice, powiat wrocławski, tel. 0504/15-81-36

FIAT 126p, 1989/90 r., 90 tys. km, 650 ccm, czerwony, silnik po remoncie kapitalnym, dmuchawa, fotele lotnicze, blacharka do drobnych napraw, ważne ubezpieczenie i przegląd, - 1.200 zł. Jugów, tel. 074/871-81-38

FIAT 126p, 1990 r., 70 tys. km, 650 ccm, benzyna, piaskowy, mało eksploatawany, stan dobry, lub zamiana w tejenie, - 1.800 zł. Wąsosz, tel. 065/543-79-88

FIAT 126p, 1990 r., czerwony, alternator, dmuchawa, lotnicze fotele, ważny przegląd i OC, nowe tablice rejestracyjne, - 1.150 zł. Bielawa, tel. 0506/89-11-40

FIAT 126p, 1990 r., czerwony, nowe opony, RO + głośniki, stan dobry, - 800 zł. Goczałków, tel. 074/855-96-99

FIAT 126p BIS, 1990 r., 703 ccm, biały, spoiler tylny, przegląd do 12.06.2005 r., centr. zamek, zadbany, stan techn. dobry, - 1.500 zł. Jelenia Góra, tel. 0502/17-96-35, 0508/31-85-88

FIAT 126p, 1990 r., 650 ccm lotnicze fotele, kola 13", stan b. dobry, - 1.900 zł lub zamienie, Kalisz, tel. 0502/15-77-72

FIAT 126p, 1990 r., 650 ccm, zielony, zarejestrowany, OC, el. otw. szyby tylnie, stan dobry, - 1.900 zł. Kąsaczów, gm. Przemęt, tel. 065/549-95-31

FIAT 126p, 1990 r., 650 ccm, czerwony, stan dobry, - 1.000 zł. Konary, powiat strzeziński, tel. 0508/47-64-09

FIAT 126p, 1990 r., 650 ccm, benzyna, czerwony, deska rozdzielcza, nowego typu, zapłon w stacyjce, alternator, dmuchawa, ważny przegląd i OC, - 1.500 zł. Miejska Górka, powiat rawicki, tel. 0603/60-32-64

FIAT 126p, 1990 r., 68 tys. km, 650 ccm, czerwony, oryginalny lakier, lotnicze fotele, nowy akumulator, ważny przegląd i OC, - 1.350 zł. Mirków, tel. 071/315-10-55, 0502/57-62-84

FIAT 126p, 1990 r., niebieski, szerokie zderzaki, zapłon w stacyjce, stan b. dobry, - 2.200 zł. Paczków, pow. nyski, tel. 0600/09-96-97

FIAT 126p BIS, 1990 r., 83 tys. km, 703 ccm, niebieski, bez wypadku, I właściciel, po przeglądzie, bez korozji, tylnie szyby uchylane, wywierczarka tylna, tylna szyba ogrzewana, pasy bezpieczeństwa, zadbany, - 1.700 zł. Paczków, tel. 077/431-60-64

FIAT 126p, 1990 r., 78 tys. km, 652 ccm, biały, lotnicze fotele, dmuchawa, zapłon w stacyjce, plastikowe nadkoka, deska rozdzielcza, nowego typu, przegląd do 12.2004 r., stan b. dobry, - 2.000 zł. Szklarska Poręba, tel. 0603/65-87-34

FIAT 126p, 1990 r., 650 ccm, czerwony, lotnicze fotele, szerokie zderzaki, boczne szyby uchylane, pasy bezpieczeństwa, tylna szyba ogrzewana, nadkoka, zapłon w stacyjce, alternator, ważny przegląd i OC, stan b. dobry, - 1.620 zł. Wadachowice, tel. 074/810-24-22, 0603/07-77-68

FIAT 126p, 1990 r., 650 ccm, czerwony, nowe tablice, ważny przegląd i OC, wentylator, szerokie zderzaki, tylna szyba ogrzewana, zapalnica, odciepce zabny, dienne reflektory, w ciągłej eksploatacji, stan dobry, - 1.800 zł. Wałbrzych, tel. 074/854-72-77

FIAT 126p BIS, 1990 r., 700 ccm, jasnozielony, zarejestrowany, ważne OC, techn. sprawny, 2 kpl. kół (opony letnie i zimowe), - 900 zł. Wałbrzych, tel. 0504/17-12-07

FIAT 126p, 1990 r., 650 ccm, czerwony, stan dobry, pełny lifting, - 850 zł. Wrocław, tel. 0605/18-27-75

FIAT 126p, 1990 r., 80 tys. km, 650 ccm, oliwkowy, I właściciel, bez wypadku, dmuchawa, tylna szyba ogrzewana, lotnicze fotele, RO, zapłon w stacyjce, tylnie szyby uchylane, stan techn. b. dobry, - 1.800 zł. Wrocław, tel. 071/791-42-15, 0603/77-90-48

FIAT 126p, 1990 r., 650 ccm, niebieski, pełny lifting, lotnicze fotele, zadbany, - 1.500 zł. Wrocław, tel. 071/799-83-55, 0696/24-81-66

FIAT 126p, 1990 r. brak przeglądu i OC, - 1.100 zł. Zawidów, tel. 075/778-98-48

FIAT 126p, 1990/91 r., 75 tys. km, 650 ccm, czerwony, zapłon w stacyjce, alternator, dmuchawa, szerokie zderzaki, przegląd ważny do 12.2004 r., - 1.800 zł. Brzeg, tel. 077/411-80-57

FIAT 126p FL, 1990/91 r., 650 ccm, czerwony, lotnicze fotele, bez korozji, zadbany, I właściciel, - 1.400 zł lub zamienie na motorower. Nysa, tel. 077/433-10-62 po godz. 18, 0694/75-09-53

FIAT 126p, 1990/91 r., 650 ccm, biały, atrakcyjny wygląd, fotele lotnicze, tylna szyba ogrzewana, szerokie zderzaki, pełny lifting, dodatkowy nawiew, RO, OC do 11.2004 r., przegląd do 01.2005 r., - 1.700 zł. Olawa, tel. 071/313-77-58, 0600/22-96-23

FIAT 126p FL, 1990/91 r., 650 ccm, zielony, szerokie zderzaki, lotnicze fotele przednie i tylnie, tylnie szyby uchylane, alternator, zapłon w stacyjce, dmuchawa, ważny przegląd i OC, do małych poprawek lakierniczych, stan b. dobry, - 1.290 zł. Tymowa, powiat lubiński, tel. 0605/56-91-56

FIAT 126p, 1990/91 r., 650 ccm, czerwony, pełny lifting, lotnicze fotele, ważny przegląd i OC, stan dobry, - 1.500 zł lub zamienie na inny Wałbrzych, tel. 0605/13-82-66

FIAT 126p, 1991 r., 650 ccm, biały, - 1.400 zł. Jelcz-Laskowice, powiat olawski, tel. 0608/48-14-22

FIAT 126p, 1991 r., 650 ccm, turkusowy, tylnie szyby uchylane, zapłon w stacyjce, pasy bezpieczeństwa, dmuchawa, stan dobry, - 1.650 zł. Bronów, tel. 065/543-09-42, 0502/55-30-12

FIAT 126p, 1991 r., 76 tys. km, niebieski, lotnicze fotele, alternator, I właściciel, garażowany, - 1.850 zł. Chalupki, tel. 074/819-91-78

FIAT 126p, 1991 r., 85 tys. km, 650 ccm, czerwony, stan blacharki i techniczny b. dobry, - 2.150 zł. Gorlice, tel. 018/353-62-64

FIAT 126p el, 1991 r., 53 tys. km, 652 ccm, benzyna, biały, oryg. lakier i przebieg, blacharka oymkowna, bez wypadku, tylna szyba ogrzewana, pasy bezpieczeństwa, tylnie szyby, szerokie zderzaki, RO + głośniki, welurowa tapicerka, zadbane wnętrze, stan b. dobry, przegląd do 13.05.2004 r., - 2.800 zł. Jawor, tel. 076/870-62-51, 0697/31-68-56

FIAT 126p BIS, 1991 r., 102 tys. km, 700 ccm, czerwony, stan silnika i blacharki dobry, garażowany, nowy gaźnik i pompa paliwa, - 1.300 zł. Krasnik Górny, tel. 075/736-97-47 po godz. 18

FIAT 126p, 1991 r., 650 ccm, benzyna, wiśniowy, - 1.600 zł. Krobica, tel. 065/571-10-59

FIAT 126p, 1991 r., 650 ccm, kremowy, po remoncie, ważny przegląd i OC, - 1.900 zł. Leszno, tel. 0693/65-60-70

FIAT 126p, 1991 r., czerwony, - 1.800 zł. Łąkowski k. Ostrowa Wlkp., tel. 062/734-84-69, 0602/39-45-78

FIAT 126p, 1991 r., 650 ccm, czerwony, deska rozdzielcza nowego typu, alternator, ważny przegląd, - 1.800 zł. Prusice, tel. 071/312-54-64

FIAT 126p, 1991 r., 650 ccm, zielony, oryg. lakier, ważny przegląd, - 1.700 zł. Prusice, tel. 071/312-54-64

FIAT 126p, 1991 r., czerwony, uchylane tylnie szyby, tylna szyba ogrzewana, pełny lifting, - 1.700 zł. Psary k. Kalisza, tel. 0503/34-68-73

FIAT 126p, 1991 r., 85 tys. km, 650 ccm, benzyna, czerwony, stan techn. b. dobry, nie wymaga napraw, oryg. lakier, kierowca, नेपालczy, - 2.100 zł lub zamienie, Szymanów, powiat świdnicki, tel. 074/858-68-42 do godz. 14

FIAT 126p, 1991 r., 120 tys. km, 650 ccm, groszkowy, bez wypadku, immobilizator, tylnie szyby uchylane (ciemne), 2 nowe opony i akumulator, zbiornik paliwa, gaźnik, płomień, klejchy i łańcuch rozrządu, - 2.250 zł. Góra, tel. 065/543-37-59

FIAT 126p, 1991/92 r., 76 tys. km, 650 ccm, zielony, przegląd do 01.2005 r., stan b. dobry, - 2.000 zł. Nowogrodzice, powiat bolesławiecki, tel. 075/736-32-49

FIAT 126p FL, 1991/92 r., 53 tys. km, 650 ccm, czerwony, I właściciel, bez wypadku, garażowany, udukm. pochodzenie, przegląd do 2005 r., zadbany, - 2.300 zł. Strzelin, tel. 071/793-82-38

FIAT 126p FL, 1992 r., 652 ccm bez wypadku, garażowany, zadbany, bez korozji, stan techn. b. dobry, - 1.950 zł. Grodków, pow. brzeski, tel. 0692/32-92-85

FIAT 126p, 1992 r., 85 tys. km, 650 ccm, czerwony, stan dobry, - 1.750 zł. Iwny, gm. Warta Bolesławiecka, powiat bolesławiecki, tel. 076/818-98-81

FIAT 126p el, 1992 r., 650 ccm, czerwony, alarm, centr. zamek, obrotomierz, tylnie szyby uchylane, ważny przegląd do 2005 r., stan dobry, - 1.800 zł. Kłodzko, tel. 0605/73-70-26

FIAT 126p, 1992 r., 70 tys. km, 650 ccm, czerwony, oryg. lakier, lotnicze fotele, dmuchawa, alternator, stan b. dobry, - 2.190 zł. Kozłowa, gm. Strzegom, powiat świdnicki, tel. 074/851-79-03, 0601/08-46-27

FIAT 126p, 1992 r., 650 ccm, biały, plastikowe nadkoka, dmuchawa, pasy bezpieczeństwa, RO i głośniki, przegląd do 04.2005 r., tylny pas, garażowany, bez korozji, techn. sprawny, stan b. dobry, - 1.850 zł. Lipniki, tel. 077/432-23-47, 069/161-85-93

FIAT 126p, 1992 r., biały, garażowany, ważny przegląd i OC, - 1.500 zł. Maronowice, tel. 0697/65-81-22

FIAT 126p FL, 1992 r., biały, po remoncie blacharki i silnika, alarm + pilot, nowe opony, stan idealny, - 1.700 zł. Przerzeczyn Zdrój, powiat dzierzoniowski, tel. 0691/52-88-48

FIAT 126p, 1992 r., 74 tys. km, 652 ccm, czerwony, stan dobry, RO, tylna szyba ogrzewana, dmuchawa, automat pasy, - 1.800 zł. Rawicz, tel. 0509/15-03-89

FIAT 126p, 1992 r., 652 ccm, czerwony, alarm, II właściciel, zadbany, garażowany, stan techn. b. dobry, - 2.300 zł. Stary Paczków, gm. Paczków, tel. 077/431-75-51

FIAT 126p E, 1992 r., 78 tys. km, 650 ccm, biały, przystosowany dla inwalidów, I właściciel, stan b. dobry, - 2.300 zł lub zamienie na Poloneza Caro, Trucka, z inst. gazową, Strzegom, tel. 0608/46-22-54

FIAT 126p FL, 1992 r., czerwony, garażowany, - 1.700 zł. Topola, powiat ząbkowski, tel. 0888/49-49-31

FIAT 126p FL, 1992/93 r., 80 tys. km, 650 ccm, biały, po lakierowaniu, bez korozji, ważny przegląd, po remoncie przedniego zawieszania, nowe łożyska, końcówki, zwrotnice, zadbany, nowe tablice, stan b. dobry, - 2.450 zł lub zamienie na Daewoo Tico, Wałbrzych, tel. 074/665-10-68

FIAT 126p, 1993 r., 110 tys. km, 650 ccm, biały, przegląd do 02.2005 r., lotnicze fotele, nowe opony, amortyzatory i wahacz, stan dobry, - 2.050 zł. Brzeg, tel. 0509/39-92-27

FIAT 126p, 1993 r., 650 ccm, czerwony, stan b. dobry, - 2.700 zł. Opole, tel. 0880/45-08-12

FIAT 126p, 1993 r., 79 tys. km, 650 ccm, czerwony, alternator, zapłon w stacyjce, nowe opony, rozrząd, przeżubły, tylnie szyby uchylane, lotnicze fotele, bez korozji, nowy akumulator, stan b. dobry, - 2.900 zł. Feliksów, powiat średzki, tel. 0602/53-19-44

FIAT 126p, 1993 r., 65 tys. km, turkusowy, przegląd do 02.2005 r., - 2.000 zł. Głogów, tel. 0608/41-51-93

FIAT 126p, 1993 r., 94 tys. km, 650 ccm, seledynowy, lotnicze fotele, dmuchawa, blokada skrzyni biegów, stan ogólny b. dobry, - 2.400 zł. Lubin, tel. 0880/26-77-92

FIAT 126p, 1993 r., 80 tys. km, 650 ccm, benzyna, czerwony, I właściciel (kobieta), oryg. przebieg, nowe opony, alarm, dużo nowych części, przegląd do 4.2005 r., - 2.300 zł. Mysłakowice, powiat jeleniogórski, tel. 0603/44-27-01

FIAT 126p, 1993 r., 80 tys. km, 650 ccm, biały, stan techn. b. dobry, I właściciel, garażowany, fabryczny lakier, nowe opony, przegląd ważny do 2005 r., - 2.200 zł. Wałbrzych, tel. 074/844-27-80

FIAT 126p, 1993 r., 80 tys. km, 650 ccm, biały, po remoncie blacharki i lakierowaniu, - 2.300 zł. Olawa, tel. 0600/36-24-89

FIAT 126p, 1994 r., 50 tys. km, 650 ccm, czerwony, nowe amortyzatory i opony, przegląd i OC ważne do 2005 roku, - 2.500 zł. Kępno, tel. 0609/18-41-42

FIAT 126p, 1994 r., 74 tys. km, 650 ccm, czerwony, po remoncie kapitalnym blacharki i lakierowaniu, nowe fotele i kanapa tylna, lampy i węgrze Fiatu 126p el, stan b. dobry, - 2.250 zł. Perzów, tel. 062/734-84-69, 0602/39-45-78

FIAT 126p, 1994 r., 76 tys. km, 652 ccm, turkusowy, - 2.400 zł. Rawicz, tel. 065/546-21-07

FIAT 126p, 1994 r., 74 tys. km, 650 ccm, żółty, I właściciel, bez wypadku, garażowany, stan idealny, - 2.800 zł. Rawicz, tel. 0605/22-90-19

FIAT 126p, 1994 r., 650 ccm, niebieski, stan b. dobry, nowe opony, kubekowe fotele, po remoncie blacharki, - 2.200 zł. Wałbrzych, tel. 074/847-81-91

FIAT 126p el, 1994 r., czerwony, lotnicze fotele, hak, plastikowe nadkoka, tylna szyba ogrzewana, ważny przegląd i OC, - 1.800 zł. Wrocław, tel. 0501/48-02-88

FIAT 126p, 1994 r., 650 ccm, benzyna, czerwony, lotnicze fotele, alternator, zapłon w stacyjce, dmuchawa, RO, tylna szyba ogrzewana, zadbany, stan techn. b. dobry, - 2.400 zł. Wrocław, tel. 0600/25-52-58

FIAT 126p el, 1994/95 r., 39 tys. km, 650 ccm, żółty, lotnicze fotele, tylnie szyby uchylane, tylna szyba ogrzewana, stan dobry, - 2.10



FIAT 126p, 1999 r., 42 tys. km, 650 ccm, granatowy, oryg. lakier, stan idealny, -5.500 zł. Leszno, tel. 0603/37-35-55

FIAT 126p, 1999 r., 650 ccm, zielony, alarm, I właściciel, stan b. dobry, -4.300 zł. Leszno, tel. 0609/12-04-37, 0601/63-81-79

FIAT 126p, 1999 r. tylnie szyby uchylane, -1.200 zł. Nysa, tel. 077/448-80-53, 0505/76-72-49

FIAT 126p, 1999 r., 64 tys. km, 650 ccm, piaskowy, oryg. lakier, RO Blaupunkt, ważny przegląd i OC, stan dobry, -1.500 zł. Przaska, pow. olecki, tel. 0502/37-65-09

FIAT 126p elx, 1999 r., 53 tys. km, 650 ccm, czerwony, dmuchawa, nowe opony, oryg. lakier, bez wypadku, lotnicze fotele, 4 zagłówki, kpl. dokumentacja, stan idealny, -4.400 zł. Rawicz, tel. 065/545-12-12, 0606/37-99-19

FIAT 126p, 1999 r., 650 ccm, zielony, I właściciel, alarm, 2 nowe opony, nowy akumulator, -4.950 zł. Świdnica, tel. 074/853-58-14

FIAT 126p, 2000 r., 652 ccm, zielony, I właściciel, Mul-T-Lock, pasy, dmuchawa, książka serwisowa, -4.900 zł. Brzeg, tel. 077/411-49-07, 0608/47-24-98

FIAT 126p elx, 2000 r., 32 tys. km, 650 ccm, zielony, I właściciel, kupiony w salonie, bez wypadku, zadany, stan idealny, -6.200 zł. Suchy Dwór, powiat wrocławski, tel. 0888/31-51-47

FIAT 126p TOWN, 2000 r., 40 tys. km, 650 ccm, zielony, tylnie szyby uchylane, zagłówki, welurowa tapicerka, stan b. dobry, -5.700 zł lub zamienie na tańszy. Wrońsko, tel. 071/389-81-45, 0603/56-05-78

FIAT 126p TOWN, 2000 r., zielony, alarm + pilot, bagażnik dachowy, 4 zagłówki, garażowany, stan idealny, -5.500 zł. Żary, tel. 068/470-60-69, 0694/91-42-80

FIAT 131 SUPERMIRAFIORI, 1980 r., 2000 ccm, benzyna, granatowy metalic, inst. gazowa, el. otw. szyby, el. reg. lusterka, centr. zamek, wspomaganie kier., obniżony, alum. felgi 15", ciemne szyby, sportowy, zadany, -5.500 zł. Nowa Ruda, powiat kłodzki, tel. 0608/12-21-10

FIAT BARCHETTA, 2002 r., 17 tys. km, 1800 ccm, 16 V, 131 KM, czarny, ABS, 2 poduszki pow., RO-pilot, alum. felgi, szyberdach el., halogeny, garażowany, kierowca niepalący, regul. kierownicy i fotel, zarejestrowany, immobilizer, -4.200 zł. Smardów, tel. 062/592-63-07

FIAT BRAVA, 1996 r., 103 tys. km, 1400 ccm, 12V, grafitowy metalic, wspomaganie regul. kier., el. otw. szyby, blokada skrzyni biegów, RO, właściciel niepalący, przegląd do 2005 r., stan opon idealny, zadany, -17.000 zł. Jelenia Góra, tel. 075/55-88-71, 0607/52-19-91

FIAT BRAVA, 1996 r., 107 tys. km, 1400 ccm, benzyna, 12V, zielony, centr. zamek, el. otw. szyby, wspomaganie kier., kupiony w salonie, RO, -15.500 zł. Kamienna Góra, tel. 0601/17-06-27

FIAT BRAVA, 1996 r., 118 tys. km, 1400 ccm, 12V, wzosony metalic, 2 poduszki pow., wspomaganie kier., centr. zamek, el. otw. szyby, alarm + pilot, zderzaki w kolorze nadwozia, atomerznicze, listwy RO z RDS-em, bez wypadku, zadany, -17.500 zł. Legnica, tel. 076/854-70-89, 0503/34-19-84

FIAT BRAVA, 1996 r., 93 tys. km, 1400 ccm, benzyna, zielony metalic, bogate wyposażenie, el. otw. szyby i reg. lusterka, wspomaganie kier., centr. zamek, poduszka pow., zderzaki w kolorze nadwozia, halogeny, nowy układ wydechowy, RO + zmiennik na CD, stan b. dobry, -19.000 zł lub zamienie na terenowy lub kombi od 1996 r. Wałbrzych, tel. 0603/21-42-10

FIAT BRAVA SX, 1996 r., 98 tys. km, 1600 ccm, benzyna, wrozony metalic, po przeglądzie rejestracyjnym, bez wypadku, właściciel niepalący, el. otw. szyby, wspomaganie kier., immobilizer, blokada skrzyni biegów, oryginalny RO, kpl. opon zimowych, po wymianie paska rozrządu, zadany, -17.200 zł. Wrocław, tel. 071/358-76-16, 0692/71-72-59

FIAT BRAVA, 1997 r., 115 tys. km, 1600 ccm, 16V, niebieski metalic, kupiony w salonie, poduszka pow., centr. zamek, wspomaganie kier., el. otw. szyby, -17.600 zł. Jarocin, tel. 062/740-46-39

FIAT BRAVA, 1997 r., 95 tys. km, 1600 ccm, 16V, złoty metalic, centr. zamek, el. otw. szyby, immobilizer, wspomaganie, el. reg. lusterka, zderzaki, listwy i lusterka w kolorze nadwozia, garażowany, kupiony w salonie, -18.500 zł. Kępno, tel. 0696/42-44-09

FIAT BRAVA, 1997 r., 97 tys. km, 1600 ccm, zielony metalic, wspomaganie kier., centr. zamek, poduszka pow., zderzaki w kolorze nadwozia, halogeny, nowy układ wydechowy, RO + zmiennik na CD, stan b. dobry, -19.000 zł lub zamienie na terenowy lub kombi od 1996 r. Wałbrzych, tel. 0603/21-42-10

FIAT BRAVA SX, 1996 r., 98 tys. km, 1600 ccm, benzyna, wrozony metalic, po przeglądzie rejestracyjnym, bez wypadku, właściciel niepalący, el. otw. szyby, wspomaganie kier., immobilizer, blokada skrzyni biegów, oryginalny RO, kpl. opon zimowych, po wymianie paska rozrządu, zadany, -17.200 zł. Wrocław, tel. 071/358-76-16, 0692/71-72-59

FIAT BRAVA, 1997 r., 115 tys. km, 1600 ccm, 16V, niebieski metalic, kupiony w salonie, poduszka pow., centr. zamek, wspomaganie kier., el. otw. szyby, -17.600 zł. Jarocin, tel. 062/740-46-39

FIAT BRAVA, 1997 r., 95 tys. km, 1600 ccm, 16V, złoty metalic, centr. zamek, el. otw. szyby, immobilizer, wspomaganie, el. reg. lusterka, zderzaki, listwy i lusterka w kolorze nadwozia, garażowany, kupiony w salonie, -18.500 zł. Kępno, tel. 0696/42-44-09

FIAT BRAVA, 1997 r., 97 tys. km, 1600 ccm, zielony metalic, wspomaganie kier., centr. zamek, poduszka pow., zderzaki w kolorze nadwozia, halogeny, nowy układ wydechowy, RO + zmiennik na CD, stan b. dobry, -19.000 zł lub zamienie na terenowy lub kombi od 1996 r. Wałbrzych, tel. 0603/21-42-10

FIAT BRAVA SX, 1996 r., 98 tys. km, 1600 ccm, benzyna, wrozony metalic, po przeglądzie rejestracyjnym, bez wypadku, właściciel niepalący, el. otw. szyby, wspomaganie kier., immobilizer, blokada skrzyni biegów, oryginalny RO, kpl. opon zimowych, po wymianie paska rozrządu, zadany, -17.200 zł. Wrocław, tel. 071/358-76-16, 0692/71-72-59

FIAT BRAVA, 1997 r., 1400 ccm, niebieski metalic, poduszka pow., kupiony w salonie, -17.900 zł. Legnica, tel. 0507/01-72-70

FIAT BRAVA, 1998 r., 100 tys. km, 1400 ccm, czerwony, el. otw. szyby, centr. zamek, -18.000 zł. Kraszewice k. Kalisz, tel. 062/731-27-26

FIAT BRAVA, 1999 r., 90 tys. km, 1200 ccm, 16V, biały, kupiony w salonie, poduszka pow., wspomaganie kier., centr. zamek, RO, alarm + pilot, -23.500 zł. Kalisz, tel. 062/765-32-04

FIAT BRAVA, 2000 r., 98 tys. km, 1900 ccm, jTD, 105 KM, biały, alarm, centr. zamek, wspomaganie kier., ABS, el. otw. szyby, immobilizer, klimatyzacja, kupiony w salonie, II właściciel, bez wypadku, 2 poduszki pow., 2 kpl. opon, RO, -28.900 zł. Leszno, tel. 0601/85-37-24

FIAT BRAVA, 2000 r., 92 tys. km, 1900 ccm, JTD, perłowoczarony metalic, centr. zamek, ABS, el. otw. szyby, wspomaganie kier., -29.000 zł. Miłgoc, tel. 071/384-23-23, 0608/69-06-87, 0601/18-81-41

FIAT BRAVA SX, 2000 r., 79 tys. km, 1200 ccm, 16V, 80 KM, złoty metalic, z salonu, serwisowany, wspomaganie kier., garażowany, 2 poduszki pow., ABS, el. otw. szyby, centr. zamek, RO, obrotomierz, immobilizer, regul. kierownicy i fotel, lusterka i zderzaki w kolorze nadwozia, ważny przegląd do 08.2005 r., stan idealny, -27.500 zł. Nowa Ruda, tel. 074/872-44-31, 0502/11-28-80

FIAT BRAVA, 2000 r., 60 tys. km, 1600 ccm, 16V, srebrny metalic, ABS, wspomaganie, 4 poduszki pow., klimatronic, centr. zamek + pilot, immobilizer, RO, el. otw. szyby, el. reg. lusterka, el. reg. reflektory, regul. kierownicy, stan b. dobry, w kraju od tygodnia, kpl. dokumentacja, -23.900 zł. Wałbrzych, tel. 0509/17-56-10

FIAT BRAVA STEEL, 2001 r., 36 tys. km, 1600 ccm, 16V, niebieski metalic, klimatronic, bogate wyposażenie, -28.500 zł lub zamienie na tańszy. Dzierżonów, tel. 074/831-90-90, 0607/15-81-38

FIAT BRAVO, 1995/96 r., 1600 ccm, 16V, bordowy metalic, centralny zamek, el. otw. szyby, wspomaganie, aluminiowe felgi, kupiony w salonie w Polsce, I właściciel, stan idealny, odstąpię kredyt bez pierwszej wpłaty i bez zaświadczeń, -15.800 zł lub zamienie, Wałbrzych, tel. 074/847-79-04, 074/849-06-82

FIAT BRAVO, 1996 r., 100 tys. km, 1600 ccm, 16V, czerwony, bogate wyposażenie, zadany, -14.000 zł. Dąbrówka Dolna, gm. Pokój, powiat namysłowski, tel. 0505/94-07-43

FIAT BRAVO, 1996 r., 1600 ccm, 16V, błękitny metalic, 2 poduszki pow., el. otw. szyby i lusterka, regul. kierownicy i fotel, zderzaki i lusterka w kolorze nadwozia, serwo, RO z wyjściem na zmiennik, halogeny, atomerznicze szyby, eksploatowany na oleju Mobil, dzielona tylna kanapa, użytkownik niepalący garażowany, zadany, aktualnie mało używany - 15.400 zł lub zamienie na Opla, Tigra, Smarta. Oleśnica, tel. 071/398-69-24

FIAT BRAVO, 1996 r., 14 tys. km, 1900 ccm, diesel, biały, el. otw. szyby, wspomaganie kier., 3-drzwiowy, -15.000 zł. Wrocław, tel. 0605/40-88-08

FIAT BRAVO, 1996/97 r., 60 tys. km, 1600 ccm, benzyna, 16V, granatowy, stan idealny, 2 poduszki pow., wspomaganie kier., RO, pełne wyposażenie, -14.900 zł Wrocław, tel. 0508/68-98-38

FIAT BRAVO, 1998 r., 1900 ccm, turbo D, centr. zamek, alum. felgi, kpl. kół zimowych, poduszka pow., wspomaganie kier., el. otw. szyby, -22.000 zł. Gostyń, tel. 0504/49-41-68

FIAT BRAVO, 1998 r., 1400 ccm, 12V, biały, ABS, wspomaganie kier., 2 poduszki pow., centr. zamek + pilot, zadany, -2.500 EUR. Leszno, tel. 0609/62-21-00

FIAT BRAVO, 2000/01 r., 61 tys. km, 1200 ccm, 16V, benzyna, srebrny metalic, I rej. 04.2001 r., kupiony w salonie, serwisowany w ASO, I właściciel, centr. zamek, alarm, wspomaganie kier., ABS, EBD, 2 poduszki pow., immobilizer, el. ster. szyby i lusterka, alum. felgi, podgrzewane fotele, RO, kpl. kół zimowych, bez wypadku, garaż, -28.000 zł. Lubin, tel. 076/841-01-59, 0602/21-56-39

FIAT CINQUECENTO, 1991/92 r., 700 ccm, benzyna, zielony, stan opon b. dobry, hak, po remoncie kapitalnym skrzyni biegów, hamulców, ukł. kierowniczy, nowe amortyzatory, po wymianie łożysk w kotach (4 opony), tylna szyba ogrzewana z wycieraczką, zadany, zarejestrowany, opłacony, stan idealny, -6.100 zł. Długoleka, tel. 071/315-23-68, 0609/06-37-80

FIAT CINQUECENTO, 1992 r., 130 tys. km, 704 ccm, benzyna, srebrny metalic, szyberdach, alum. felgi, tylnie szyby uchylane, po remoncie kapitalnym silnika, kpl. opon zimowych, stan b. dobry, -5.500 zł. Świebodzice, powiat świdnicki, tel. 0697/12-03-66

FIAT CINQUECENTO, 1992 r., 98 tys. km, 700 ccm, bordowy metalic, RO, nowy akumulator, uchylane tylnie szyby, nowy rozrząd, garażowany, -4.300 zł. Świebodzice, tel. 0505/07-44-96

FIAT CINQUECENTO, 1992/93 r., 700 ccm, biały, -4.000 zł. Nysa, tel. 0695/19-03-95

FIAT CINQUECENTO SX, 1992/93 r., 91 tys. km, 900 ccm, czerwony, inst. gazowa 3-tygodniowa, nowy akumulator i opony, I właściciel, atomerznicze szyby, zegarek, RO, stan b. dobry, tylnie szyby uchylane, odcięcie zapalnika, ekonomiczny, -7.300 zł. Oleśnica, tel. 071/314-85-33, 0601/51-66-69

FIAT CINQUECENTO, 1993 r., 130 tys. km, 900 ccm, srebrny, I właściciel, ważny przegląd i OC, dobry stan techniczny, -5.500 zł. Wrocław, tel. 0694/46-20-16

FIAT CINQUECENTO, 1993 r., 98 tys. km, 700 ccm, czarny, 4 zagłówki, stan b. dobry, kierowca niepalący, -4.800 zł. Bogalynia, powiat zgorzelecki, tel. 0501/48-85-85

FIAT CINQUECENTO, 1993 r., 130 tys. km, 704 ccm, + inst. gazowa, zielony metalic, -5.200 zł. Cęków K. Kalisz, tel. 062/763-13-44

FIAT CINQUECENTO, 1993 r., 74 tys. km, 700 ccm, czerwony, oryg. lakier, bez wypadku, garażowany, tylnie szyby uchylane, serwisowany, stan idealny, -6.500 zł. Jelicz-Laskowice, tel. 0691/83-03-40

FIAT CINQUECENTO, 1993 r., 78 tys. km, 900 ccm, biały, immobilizer, tylnie szyby uchylane, właściciel niepalący, dzielona tylna kanapa, stan techn. b. dobry, -7.700 zł. Jelenia Góra, tel. 075/642-08-95

FIAT CINQUECENTO, 1993 r., 50 tys. km, 903 ccm, biały, stan b. dobry, bagażnik, opony zmnożone, tylnie szyby uchylane, -6.000 zł. Karłów, powiat kłodzki, tel. 074/873-38-14

FIAT CINQUECENTO, 1993 r., 76 tys. km, 700 ccm, czerwony, tylnie szyby uchylane, zadany, bez wypadku, -6.300 zł lub zamienie. Legnica, tel. 0507/01-72-70

FIAT CINQUECENTO, 1993 r., 900 ccm, czerwony, sprawozdany, stan b. dobry, -4.200 zł + opłaty. Legnica, tel. 0604/69-81-09

FIAT CINQUECENTO, 1993 r., 103 tys. km, 704 ccm, benzyna, bordowy, stan techn. b. dobry, -6.000 zł. Niemodlin, tel. 0696/46-58-34

FIAT CINQUECENTO, 1993 r., 88 tys. km, 900 ccm, turkusowy, alarm + pilot, uchylne szyby, RO, -5.950 zł. Ostrow Wlkp., tel. 062/734-74-34, 0602/37-71-60

FIAT CINQUECENTO, 1993 r., 900 ccm stan b. dobry, -6.700 zł lub zamienie, możliwe raty. Prusice, tel. 071/312-53-41, 071/312-63-41

FIAT CINQUECENTO, 1993 r., 700 ccm, turkusowy, garażowany, alarm + pilot, zadany, -6.350 zł. Św. Katarzyna, tel. 071/311-66-04 po godz. 15

FIAT CINQUECENTO, 1993 r., 78 tys. km, 700 ccm, bordowy metalic, immobilizer, uchylne tylnie szyby, RO, blokada na kierownicę, listwy boczne, stan b. dobry, -5.700 zł. Trzebnica, tel. 071/312-42-02, 0693/55-79-01

FIAT CINQUECENTO, 1993 r., 80 tys. km, 700 ccm, niebieski metalic, tylnie szyby uchylane, garażowany, zadany, -6.500 zł. Wiaźów, tel. 0693/45-63-30

FIAT CINQUECENTO, 1993 r., 700 ccm, benzyna, czerwony, -5.700 zł. Wilanowa, powiat nyski, tel. 0607/67-17-25

FIAT CINQUECENTO, 1993 r., 81 tys. km, 700 ccm, czarny, garażowany, II właściciel, bez wypadku, nowy gaźnik, nowe pokrowce na siedzenia, stan b. dobry, -5.200 zł. Wołów, tel. 071/389-36-26

FIAT CINQUECENTO, 1993 r., 135 tys. km, 900 ccm, biały, stan techn. dobry, aktualny przegląd, uchylne tylnie szyby, -6.500 zł. Wrocław, tel. 0691/19-15-62

FIAT CINQUECENTO, 1993 r., 120 tys. km, 700 ccm, benzyna, niebieski metalic, alum. felgi, blokada skrzyni biegów, centr. zamek, -6.000 zł. Wrocław, tel. 0888/54-10-78

FIAT CINQUECENTO, 1993 r., 82 tys. km, 900 ccm, czerwony, właściciel niepalący, kpl. kół zimowych, oznakowany, zadany, -7.200 zł. Zielona Góra, tel. 0502/24-17-06

FIAT CINQUECENTO, 1993 r., 900 ccm, benzyna, inst. gaz., czarny, centr. zamek, alum. felgi, stan b. dobry, -7.000 zł. Zielona Wies, tel. 065/545-12-27

FIAT CINQUECENTO, 1993/94 r., 80 tys. km, 900 ccm, bordowy metalic, kupiony w salonie, alum. felgi, zadany, tylnie szyby uchylane, -6.950 zł. Krasno Odrzańskie, tel. 0605/23-74-38

FIAT CINQUECENTO, 1993/94 r., 700 ccm, biały, oryg. lakier, bez wypadku, alarm, pilot, tylnie szyby uchylane, dzielona tylna kanapa, listwy boczne, stan idealny, -5.900 zł. Miłicz, tel. 071/384-12-04, 0603/61-84-27

FIAT CINQUECENTO, 1993/94 r., 60 tys. km, 700 ccm, czarny metalic, nowe opony, welurowa tapicerka, oryg. lakier, bez wypadku, bez korozji, szyberdach, ważny przegląd i OC, garażowany, zadany, stan b. dobry, -5.300 zł. Przerzeczyn Zdrój, tel. 074/837-50-52, 0607/63-89-89

FIAT CINQUECENTO, 1993/94 r., 81 tys. km, 704 ccm, czarny, bez wypadku, oryg. lakier, garażowany, przegląd do 03.2005 r., alarm, zadany, stan b. dobry, -5.650 zł. Strzelin, tel. 071/793-82-38

FIAT CINQUECENTO, 1994 r., 900 ccm, biały, zadany, właściciel niepalący, tylnie szyby uchylane, kpl. dokumentacja, hak, nowe amortyzatory, stan b. dobry, -7.200 zł. Wilków, tel. 074/851-93-78, 0506/18-98-41

FIAT CINQUECENTO, 1994 r., 80 tys. km, 900 ccm, benzyna (wtórsy), srebrny metalic, dzielona tylna kanapa, bagażnik dachowy, garażowany, przegląd do 06.2005, komplet opon zimowych, tylna szyba ogrzewana, stan techniczny b. dobry, zadany, -8.500 zł. Wrocław, tel. 0608/47-08-30 (zdjęcia do tej oferty można zobaczyć w internecie pod numerem - A01826 http://wkz.autogielda.com.pl)

FIAT CINQUECENTO, 1994 r., 900 ccm, czarny, blokada skrzyni biegów, nowe opony, -7.900 zł. Miłoszyce, tel. 071/318-48-09

FIAT CINQUECENTO, 1994 r., 700 ccm, wiśniowy, stan techn. b. dobry, -5.600 zł. Nowa Sól, tel. 068/458-82-83, 0602/22-35-84

FIAT CINQUECENTO, 1994 r., 700 ccm, czerwony, tylnie szyby uchylane, odcięcie zapalnika, blokada skrzyni biegów, nowe amortyzatory, stan techn. b. dobry, -6.700 zł. Prusice, tel. 071/312-52-43

FIAT CINQUECENTO, 1994 r., 93 tys. km, 900 ccm, benzyna, czarny, zderzaki i lusterka w kolorze nadwozia, alarm + pilot, odcięcie zapalnika, spolery, tylnie szyby uchylane, ważny przegląd do 03.2005 r., -7.500 zł. Rawicz, tel. 065/545-12-16, 0606/36-08-25

FIAT CINQUECENTO, 1994 r., 700 ccm, czarny, garażowany, -6.300 zł. Syców, tel. 062/785-45-38

FIAT CINQUECENTO, 1994 r., 81 tys. km, 700 ccm, czerwony, centr. zamek, alarm + pilot, tylnie szyby uchylane, stan b. dobry, -5.900 zł lub zamienie. Srem, tel. 061/281-70-07, 0508/39-73-03

FIAT CINQUECENTO, 1994 r., 83 tys. km, 704 ccm, benzyna, czarna, atomerznicze szyby, uchylne tylnie szyby, oznakowany, Mul-T-Lock, tylna szyba ogrzewana, zegarek, amortyzatory na gwarancji, po wymianie oleju w silniku, nowe kloki ham., stan b. dobry, przegląd do 6.2005 r., właściciel niepalący, -5.800 zł. Świebodzice, tel. 074/664-55-00, 0888/01-06-19

FIAT CINQUECENTO, 1994 r., 700 ccm, czerwony, tylnie szyby uchylane, zegar, kupiony w salonie, -7.000 zł. Twardogóra, tel. 071/315-03-12

FIAT CINQUECENTO, 1994 r., 102 tys. km, 700 ccm, czerwony, nowe tarcze hamulcowe, kloki, tylnie szyby uchylane, nowe opony, garażowany, -7.000 zł. Wiaźów, tel. 071/393-11-59, 0888/22-97-68

FIAT CINQUECENTO, 1994 r., 704 ccm, benzyna, niebieski, garażowany, przegląd do 03.2005 r., kierowca niepalący, -5.500 zł. Wojciszów, pow. zlotorski, tel. 0609/63-39-68

FIAT CINQUECENTO, 1994 r., 704 ccm, srebrny metalic, bez wypadku, alarm, nowe opony, akumulator, tylnie szyby uchylane, zegarek, zadany, stan b. dobry, -6.900 zł. Wrocław, tel. 071/345-43-29, 0696/95-89-85

FIAT CINQUECENTO, 1994 r., 900 ccm, benzyna, czerwony, inst. gazowa (zbiornik w miejscu koła zapasowego), centr. zamek + pilot, RO z RDS-em, blokada skrzyni biegów, ogrzewana tylna szyba, nowe amortyzatory, przegląd do 06.2005 r., -8.200 zł. Wrocław, tel. 071/784-34-11, 0600/38-21-35

FIAT CINQUECENTO, 1994 r., 83 tys. km, 700 ccm, czarny, bez wypadku, zabezpiecz. przed kradzieżą, hak, tylnie szyby uchylane, nowy akumulator, 2 kpl. kół (opony letnie i zimowe), RO + gaśnik, -6.000 zł. Zgorzelec, tel. 075/775-89-19, 0607/15-15-08

FIAT CINQUECENTO, 1994 r., 700 ccm, czerwony, inst. gazowa, kupiony w salonie, II właściciel, zadany, stan b. dobry, -6.900 zł. Zielona Góra, tel. 0607/04-97-71, 0601/58-17-84

FIAT CINQUECENTO, 1994/95 r., 68 tys. km, 704 ccm, benzyna, perłowoczarony metalic, I właściciel, kupiony w salonie, szyberdach, tylnie szyby uchylane, dzielona tylna kanapa, zegarek, 4 nadkola, listwy ozdobne, konserwacja, oryg. lakier, RO, bez wypadku, garażowany, kpl. dokumentacja, stan idealny, -6.900 zł. Bolesławiec, tel. 075/734-20-01

FIAT CINQUECENTO, 1994/95 r., 75 tys. km, 704 ccm, benzyna, niebieski, I rejestracja w 11.1994 r., blokada skrzyni biegów, zegarek, kpl. dokumentacja, kpl. kluczyki, lakier bez zarysowań, nie wymaga wkładu finansowego, dużo nowych części, nowe opony, zadane wnętrze, stan idealny, -6.900 zł. Jelenia Góra, tel. 0601/88-00-15

FIAT CINQUECENTO, 1994/95 r., 115 tys. km, 700 ccm, srebrny metalic, bez wypadku, oznakowany, tylnie szyby uchylane, zadany, garażowany, stan techn. b. dobry. Paczków, tel. 077/431-68-71

FIAT CINQUECENTO, 1995 r., 105 tys. km, 700 ccm, czarny, po przeglądzie, po wymianie amortyzatorów, kpl. opon zimowych, -6.000 zł. Bielawa, tel. 074/833-16-60, 0606/29-57-09

FIAT CINQUECENTO, 1995 r., 50 tys. km,



**Autoexpert** [www.fiatautoexpert.pl](http://www.fiatautoexpert.pl)  
 801 19 19 19

OP040073

**PRZYJDŹ, ZAMIEŃ, KUP SAMOCHÓD UŻYWANY  
 SAMOCHODY UŻYWANE Z GWARANCJĄ AUTOEXPERT®  
 W OFERCIE DEALERÓW FIAT**

**SAMOCHODY DEMO**

model	wersja	rok prod.	cena katalog.	CENA
PANDA	*1 ACTIVE	2004	32.900,-	29.600,-
SEICENTO	BRUSH	2003	26.900,-	24.000,-
ALBEA	*2 1.2 16V HL	2004	42.300,-	36.990,-
STILO	*3 1.4 16 ACTIVE	2004	58.500,-	51.200,-
DOBLO Cargo	*1 SX 1,9 JTD	2004	61.320,-	55.200,-
DOBLO	*4 1,9 JTD DYNAMIC	2004	61.500,-	55.350,-
PANDA	*5 ACTIVE	2004	32.100,-	28.900,-
PANDA	*5 ACTIVE	2004	31.700,-	28.550,-
STILO	*6 1,9 JTD ACTIVE	2004	70.700,-	63.650,-

\*1: odbiór od 18.08.2004r. \*2: odbiór od 12.07.2004r. \*3: odbiór od 02.08.2004r.  
 \*4: odbiór od 06.09.2004r. \*5: odbiór od 29.09.2004r. \*6: odbiór od 26.09.2004r.

**SAMOCHODY UŻYWANE**

model	wersja	rok prod.	przebieg	CENA
SKODA PICK-UP	1,3	1998	120.000 km	10.600,-
CINQUECENTO	900	1996	53.000 km	9.300,-
UNO	1,0	1997	68.000 km	9.900,-
UNO Instalacja LPG	1,0	1997	118.000 km	9.900,-
FIAT SEICENTO	o 1,1	1999	81.000 km	13.800,-
CINQUECENTO	700	1996	90.000 km	8.000,-
SEICENTO	BRUSH	2002	33.000 km	17.500,-

Autoexpert proponuje Ci bezpieczny zakup używanych samochodów wszystkich marek.  
 Do każdego z nich otrzymasz:  
 ■ bezpłatną Gwarancję Autoexpert® w całej Europie do 24 miesięcy  
 ■ bezpłatny 24-godzinny Assistance w całej Europie  
 ■ certyfikat jakości (po kontroli 120 elementów)

PHUP AUTOCENTRUM-SERVICE  
 ul. LUDOWA 58  
 58-304 Wałbrzych  
 tel. 84-223-99 wew. 36, 37, 44  
 tel. 84-653-29

**Autocentrum**  
 DEALER

FIAT CINQUECENTO, 1995/96 r., 89 tys. km, 700 ccm, benzyna, biały, alarm, oznakowany, nowe opony, stan b. dobry, atrakcyjny wygląd, tyne siedzenia rozkładane, atermiczne szyby, zegarek, plastikowe dodatki, serwisowany, - 5.800 zł. Boguszów-Gorce, tel. 074/844-87-33, 0600/20-86-77

FIAT CINQUECENTO, 1995/96 r., 92 tys. km, 899 ccm, katalizator, czerwony, immobilizer, tyne szyby uchylane, oznakowany, stan b. dobry, - 8.000 zł. Głogów, tel. 076/834-17-19, 0692/18-20-59

FIAT CINQUECENTO, 1995/96 r., 900 ccm, czerwony, 5-biegowy, nowe opony, - 6.900 zł lub zamienić na inny. Jelenia Góra, tel. 0603/61-58-50, 0692/09-80-19

FIAT CINQUECENTO, 1996 r., 704 ccm, benzyna, biały, alarm + pilot, immobilizer, RO + głosiński, 4 zagłówki, plastikowe nadkole, pokrowce, listwy boczne, owiewki, kolpaki, katalizator, przegład do 05.2005 r., dodatkowe światło „stop”, atrakcyjny wygląd, stan b. dobry, - 6.500 zł. Bardo, tel. 074/817-15-20, 0605/40-09-47

FIAT CINQUECENTO, 1996 r., 102 tys. km, 704 ccm, biały, RM, techn. sprawny, nie wymaga napraw, ważny przegład i OC, - 6.900 zł lub zamienić. Bolesławiec, tel. 075/734-70-77

FIAT CINQUECENTO, 1996 r., 900 ccm, biały, tyne szyby uchylane, 5-biegowy, zadbane, stan b. dobry, - 9.700 zł. Brzeg, tel. 0606/48-83-59

FIAT CINQUECENTO, 1996 r., 700 ccm, biały, stan b. dobry, - 6.400 zł. Jarocin, tel. 062/747-84-60, 0609/46-56-06

FIAT CINQUECENTO VAN, 1996 r., 150 tys. km, 700 ccm, czerwony, - 4.900 zł. Jelenia Góra, tel. 075/755-23-40 wczorajem, 0606/77-40-22

FIAT CINQUECENTO SPORTING, 1996 r., 85 tys. km, 1100 ccm, 2bty, alum. felgi, centr. zamek, kpl. opon zimowych, bagażnik dachowy, - 12.500 zł. Leszno, tel. 065/526-12-54, 0604/22-40-27

FIAT CINQUECENTO, 1996 r., 100 tys. km, 900 ccm, benzyna, srebrny metalic, II właściciel, oryg. lakier, bez wypadku, atermiczne szyby, immobilizer, - 9.000 zł. Miłicz, tel. 0605/61-42-77

FIAT CINQUECENTO, 1996 r., 700 ccm, biały, zadbane, bez wypadku, nowy akumulator, stan b. dobry, - 7.200 zł. Nysa, tel. 0696/04-48-36

FIAT CINQUECENTO, 1996 r., 80 tys. km, 704 ccm, biały, RO Kenwood, 4 zagłówki, tyne szyby uchylane, zegarek, immobilizer, stan b. dobry, - 7.200 zł. Oleśnica, tel. 0607/53-80-55

FIAT CINQUECENTO VAN, 1996 r., 90 tys. km, 700 ccm, zielony metalic, RO, ciemne szyby, alarm, stan b. dobry, - 7.500 zł. Oleśnica, tel. 0503/47-06-60

FIAT CINQUECENTO, 1996 r., 120 tys. km, 900 ccm, szary metalic, tyne szyby uchylane, centr. zamek, alarm, - 8.500 zł. Oleśnica, tel. 071/793-96-58

FIAT CINQUECENTO YOUNG, 1996 r., 76 tys. km, 900 ccm, benzyna, srebrny metalic, po wymianie filtrów, płynów i świec, blokada skrzyni biegów, alarm, nowe opony, stan idealny, - 10.500 zł. Poznań, tel. 0502/46-14-19

FIAT CINQUECENTO, 1996 r., 54 tys. km, 703 ccm, czerwony, bez wypadku, szyby atermiczne, konserwacja, listwy boczne, nadkole, welurowa tapicerka, nowe opony, ciemne szyby tyne, atrakc. wygląd, stan b. dobry, - 7.100 zł lub zamienić na Fiata 126p. Ścibórz, tel. 077/431-70-02, 0600/16-19-90

FIAT CINQUECENTO, 1996 r., 69 tys. km, 700 ccm, fioletowy, alarm + pilot, oryg. lakier, zadbane, garażowany, plastikowe nadkole, kolpaki, ważny przegład i OC, - 8.350 zł. Wierzbie, tel. 077/431-15-40, 0698/21-06-88

FIAT CINQUECENTO, 1996 r., 64 tys. km, 700 ccm, niebieski metalic, przegład do 2005 r., tyne szyby uchylane, dzielona tylna kanapa, zegarek, nowy akumulator, II właściciel, zadbane, - 6.900 zł. Wrocław, tel. 0608/39-87-44

FIAT CINQUECENTO, 1996 r., 70 tys. km, 900 ccm, biały, nowe opony, immobilizer, dzielona tylna kanapa, tyne szyby uchylane, atermiczne szyby, stan b. dobry, - 8.700 zł. Wrocław, tel. 0506/65-13-28

FIAT CINQUECENTO, 1996/97 r., 60 tys. km, 700 ccm, czarny, RO, garażowany, stan b. dobry, - 6.500 zł. Brańk Kępna, tel. 0503/07-97-72, 0605/14-34-00

FIAT CINQUECENTO, 1996/97 r., 87 tys. km, 700 ccm, czerwony, bez wypadku, blokada skrzyni biegów, - 7.700 zł lub zamienić, możliwe raty. Paczków, tel. 077/431-71-10, 0608/03-49-43

FIAT CINQUECENTO, 1996/97 r., 74 tys. km, 700 ccm, czerwony, I właściciel, oryginalny przebieg, kupony w salonie, immobilizer, alarm, RO, zadbane, bez korozji, stan b. dobry - 7.700 zł. Wądzów, tel. 071/394-40-07, 0698/62-34-92

FIAT CINQUECENTO VAN, 1996/97 r., 49 tys. km, 700 ccm, biały, nowy układ wydechowy, sprężko, hamulce, nowe opony i reflektory, - 8.000 zł. Wrocław, tel. 071/324-10-55, 0505/29-33-71

FIAT CINQUECENTO, 1996/97 r., 700 ccm, szary metalic, I właściciel, bez wypadku, zadbane, garażowany, tyne szyby uchylane, stan b. dobry, - 6.900 zł. Zielona Góra, tel. 0607/04-97-71

FIAT CINQUECENTO, 1997 r., 700 ccm, czerwony, - 6.900 zł. Gorzów Wlkp., tel. 0602/62-40-36

FIAT CINQUECENTO, 1997 r., 120 tys. km, 700 ccm, czerwony, nowy silnik 1.000 km przebiegu (od kwaterki), RO, 4 zagłówki, tylna szybka ogrzewana z wycieraczką, 2 właściciel, przegład ważny do 01.2005, stan b. dobry, - 7.900 zł. Maszewo Lub., tel. 068/383-13-75 po 16

FIAT CINQUECENTO, 1997 r., 61 tys. km, 700 ccm, kat. biały, przegład do 05.2005 r., nowe opony, amortyzatory i hamulce (gwarancja), szyby uchylane, alarm, immobilizer, centr. zamek, blokada skrzyni biegów, oznakowany, po remoncie silnika, nowe pokrowce, - 7.999 zł. Opole, tel. 077/421-27-94, 0600/91-33-33, 0600/91-22-22

FIAT CINQUECENTO YOUNG, 1997 r., 42 tys. km, 704 ccm, czerwony, stan b. dobry, wymienione wahacze przednie, nowe opony (dwutygodniowe) + opony zimowe, blokada skrzyni biegów, przegład do 11.2004 r., - 8.500 zł. Domaszowice, powiat namyślowski, tel. 0692/42-41-86

FIAT CINQUECENTO, 1997 r., 48 tys. km, 704 ccm, malinowy, stan dobry, RO, tyne szyby uchylane, - 7.500 zł. Głogów, tel. 0691/72-51-21

FIAT CINQUECENTO VAN, 1997 r., 86 tys. km, 704 ccm, czerwony, zderzaki i lusterka w kolorze nadwozia, ciemne szyby, - 4.500 zł. Jedlina Zdrój, powiat wałbrzyski, tel. 0692/45-08-73

FIAT CINQUECENTO, 1997 r., 25 tys. km, 704 ccm, czerwony, z salonu, I właściciel, kpl. dokumentacja, oryg. przebieg, alarm + pilot, stan idealny, - 8.500 zł. Kłodzko, tel. 074/867-75-05 0, 0607/04-31-76

FIAT CINQUECENTO, 1997 r., 81 tys. km, 900 ccm, niebieski metalic, z salonu, kpl. dokumentacja, RM, bez wypadku, centr. zamek, alarm + pilot, garażowany, stan b. dobry, - 10.300 zł. Kłodzko, tel. 074/867-75-05 0, 0607/04-31-76

FIAT CINQUECENTO, 1997 r., srebrny metalic, - 7.400 zł. Krośoszyn, tel. 062/722-00-35

FIAT CINQUECENTO, 1997 r., 110 tys. km, 704 ccm, niebieski metalic, RO, reg. fotele, kupony w salonie, I właściciel, - 8.200 zł. Leszno, tel. 0609/27-61-40

FIAT CINQUECENTO, 1997 r., 74 tys. km, 700 ccm, benzyna, szary metalic, I właściciel, bez wypadku, garażowany, RO, tyne szyby uchylane, - 8.500 zł. Leśnica, powiat strzelecki, tel. 0508/94-64-15

FIAT CINQUECENTO, 1997 r., 58 tys. km, 704 ccm, seledynowy metalic, bez wypadku, oryg. lakier, alarm, blokada skrzyni biegów, immobilizer, RO, zadbane, kpl. opon zimowych, po wymianie amortyzatorów, pasków, rozrządu, hamulców, serwisowany, stan b. dobry, - 8.800 zł. Malczyce, powiat średzki, tel. 071/317-93-78, 0601/71-65-80

FIAT CINQUECENTO, 1997 r., 700 ccm, czerwony, obrotomierz, zderzaki i lusterka w kolorze nadwozia, - 9.300 zł. Makoszyce, powiat ostrzeszowski, tel. 0609/89-45-60, 0693/65-96-06

FIAT CINQUECENTO, 1997 r., czerwony, zderzaki i lusterka w kolorze nadwozia, - 9.300 zł. Ostrzeszów, tel. 0693/65-96-66

FIAT CINQUECENTO, 1997 r., 60 tys. km, 700 ccm, czerwony, garażowany, stan b. dobry, RO, nowe opony i akumulator, tylna wycieraczka, odcągca paliwa, - 7.000 zł. Polanica Zdrój, tel. 0888/26-59-72

FIAT CINQUECENTO YOUNG, 1997 r., 60 tys. km, 704 ccm, biały, garażowany, alarm, blokada kierownicy, listwy ozdobne, zegar, plastikowe nadkole, blacharka ocynkowana, konserwacja, po wymianie klocków hamulcowych, tarcz i tłumika, - 7.400 zł. Środa Śląska, tel. 071/317-40-15, 0602/42-76-14

FIAT CINQUECENTO YOUNG, 1997 r., 52 tys. km, 700 ccm, benzyna, błękitny metalic, alarm + pilot, RO, inst. gazowa na gwarancji, 2 kpl. kół (opony letnie i zimowe), stan b. dobry, - 11.000 zł. Wińsko, tel. 071/389-83-86, 0693/69-81-88

FIAT CINQUECENTO, 1997 r., 900 ccm, czerwony, I właściciel, tyne szyby uchylane, 2 nowe opony, - 7.700 zł. Wrocław, tel. 0508/68-98-38

FIAT CINQUECENTO, 1997 r., 85 tys. km, 704 ccm, czerwony, stan b. dobry, - 6.900 zł. Wrocław, tel. 0605/18-27-75

FIAT CINQUECENTO, 1997 r., 77 tys. km, 700 ccm, czerwony, kupony w salonie, II właściciel, bez wypadku, - 7.300 zł. Wrocław, tel. 0508/10-55-14

FIAT CINQUECENTO YOUNG, 1997 r., 39 tys. km, 700 ccm, malinowy, II właściciel, stan b. dobry, zadbane, po wymianie amortyzatorów, oleju, świec, wymieniony układ wydechowy, immobilizer, bez wypadku, zadbane, - 8.600 zł. Wrocław, tel. 0505/39-50-33

FIAT CINQUECENTO YOUNG, 1997/98 r., 74 tys. km, 704 ccm, benzyna, malinowy metalic, immobilizer, tyne szyby uchylane, tylna ogrzewana, zadbane, - 7.700 zł. Piechowice, powiat jeleniogórski, tel. 075/761-73-75, 0501/12-50-12

FIAT CINQUECENTO, 1997/98 r., 69 tys. km, 700 ccm, zielony metalic, nowe bębny hamulcowe i ukł. rozrządu, stan b. dobry, ważny przegład i OC do 06.05 r., - 8.500 zł. Smolna, powiat oleśnicki, tel. 071/398-88-68

FIAT CINQUECENTO, 1997/98 r., 88 tys. km, 700 ccm, różowy metalic, szyberdach, blokada skrzyni biegów, nowy akumulator, stan techn. b. dobry, garażowany, - 8.100 zł lub zamienić, może być droższy. Wałbrzych, tel. 074/665-82-00, 0888/38-12-96

FIAT CINQUECENTO YOUNG, 1998 r., 43 tys. km, 704 ccm, różowy metalic, kupony w salonie w 1999 r., I właściciel, alarm, RO, serwisowany, bez wypadku, tyne szyby uchylane, dzielona tylna kanapa, stan b. dobry, - 9.200 zł. Wrocław, tel. 071/733-76-53, 0605/13-01-46

FIAT CINQUECENTO, 1998 r., 90 tys. km, 900 ccm, benzyna, srebrny metalic, atermiczne szyby, RO Pioneer, składana tylna kanapa, tyne szyby uchylane, zegarek, immobilizer, I właściciel, garażowany, serwisowany, plastikowe nadkole, konserwacja, - 9.300 zł. Chojnów, powiat legnicki, tel. 076/819-12-58, 0607/04-37-82

FIAT CINQUECENTO, 1998 r., 900 ccm, benzyna, inst. gaz., biały, stan dobry, - 7.500 zł. Świdnica, tel. 0507/06-98-71

FIAT CINQUECENTO, 1998 r., 59 tys. km, 704 ccm, niebieski, I właściciel, kpl. dokumentacja, centr. zamek, RO Pioneer sterowany przy kierownicy, alarm + immobilizer, owiewki na szbach, nowe opony, 4 nadkola, tylna szybka ogrzewana, przegład do 06.2005 r., kupony w salonie w Polsce, śruby zabezpieczone, el. reg. reflektory, garażowany, bez wypadku, stan idealny - 9.500 zł. Wałbrzych, tel. 0601/15-57-27

FIAT CINQUECENTO, 1998/99 r., 50 tys. km, 704 ccm, czerwony, oryginalny lakier, plastikowe nadkole, dzielona tylna kanapa, blokada skrzyni biegów, wycieraczka tylna, tylna szybka ogrzewana, zegarek, garażowany, stan b. dobry, - 8.600 zł. Oława, tel. 071/313-18-38

FIAT COUPE, 1995 r., 168 tys. km, 2000 ccm, 16V, benzyna, czerwony, inst. gazowa, klimatyzacja, ABS, alum. felgi, el. otw. szyby i reg. lusterka, kpl. opon zimowych z felgami, Mul-T-Lock, RO z CD (MP3) + wzmacniacz, - 19.000 zł. Jawor, tel. 0604/06-85-30

FIAT CROMA, 1989 r., 2500 ccm, turbo D, srebrny metalic, wspomaganie kier., centr. zamek, el. otw. szyby, welurowa tapicerka, alum. felgi, regul. kierownica, stan b. dobry, - 6.200 zł. Rychnal, pow. kępiński, tel. 0609/51-30-78

FIAT CROMA, 1991 r., 200 tys. km, 2500 ccm, turbo D, grafitowy metalic, centr. zamek, el. reg. lusterka i szyberdach, el. otw. szyby, radio, wspomaganie kier., - 6.200 zł. Przelazy, powiat świebodziński, tel. 0604/88-26-51, 0608/53-85-63

FIAT CROMA, 1991 r., 110 tys. km, 2000 ccm, benzyna, grafitowy metalic, w kraju od tygodnia, centr. zamek, skórzana tapicerka, el. otw. szyby, automatic, szyberdach, hak, alum. felgi, - 5.500 zł. Świdnica, tel. 0603/93-89-23

FIAT CROMA, 1995 r., 2000 ccm, TDI, granatowy metalic, model z października, II właściciel, kupiony w salonie, poduszka pow., ABS, centr. zamek + pilot, alarm, el. otw. 4 szyby, el. reg. i podgrz. lusterka, wspomaganie kier., klimatronic, skórzana tapicerka, - 13.500 zł. Warszawa, tel. 0609/61-90-27

FIAT CROMA, 1997 r., 160 tys. km, 2000 ccm, grafitowy metalic, po remoncie silnika, - 2.550 zł. Lewin Brzeski, tel. 077/412-75-04

FIAT MAREA, 1997 r., 121 tys. km, 1600 ccm, benzyna, 16V, perłowo-bordowy, poduszka pow., wspomaganie kier., el. otw. szyby, centr. zamek, oryg. RM, halogeny, zderzaki i lusterka w kolorze nadwozia, atrakcyjny wygląd, - 17.600 zł lub zamienić. Bolesławiec, tel. 075/644-33-81

FIAT MAREA, 1997 r., 106 tys. km, 1600 ccm, srebrny metalic, I właściciel, kupiony w salonie, zadbane, stan b. dobry, halogeny, poduszka pow., - 20.000 zł. Jelenia Góra, tel. 076/755-29-88, 0502/20-57-70

FIAT MAREA KOMBI, 1997 r., 130 tys. km, 1600 ccm, 16V, zielony metalic, - 12.500 zł + opłaty. Lubsko, powiat żarski, tel. 0601/43-48-52

FIAT MAREA HLX KOMBI, 1997 r., 124 tys. km, 2400 ccm, TDI, biały, ABS, poduszka pow., klimatyzacja, szyberdach, centr. zamek + pilot, el. otw. szyby, alarm, immobilizer, wspomaganie kier., alum. felgi, - 18.900 zł lub zamienić. Uników, tel. 043/827-42-78, 0601/32-36-85

**KOMPUTEROWA  
 DIAGNOSTYKA  
 FIAT - ALFA  
 LANCIA** OP040268

**Kompleksowe naprawy powypadkowe  
 samochodów wszystkich marek  
 PZU, WARTA, UNIQA i inne**

**Autofart** Wrocław  
 ul. Partynka 10  
 tel. 789-55-26

FIAT MAREA WEEKEND, 1997 r., 90 tys. km, 1900 ccm, turbo D, szary metalic, wspomaganie kier., centr. zamek, alum. felgi, stan dobry, - 20.500 zł. Wałbrzych, tel. 0606/36-01-84

FIAT MAREA elx SEDAN, 1997 r., 110 tys. km, 1600 ccm, 16V, biały, kupiony w salonie, bez wypadku, I właściciel, alum. felgi, nowe opony, poduszki pow., el. otw. szyby, RO Fiat, wspomaganie kier., centr. zamek, - 17.800 zł. Wrocław, tel. 071/325-05-14, 0501/21-93-83

FIAT MAREA KOMBI, 1998 r., 1900 ccm, turbo D, kolor kość słoniowa, stan b. dobry, - 14.900 zł. Świebodzin, tel. 0880/35-43-34

FIAT MAREA WEEKEND, 1998 r., 1800 ccm, 16V, wiśniowy metalic, pełne wyposażenie oprócz skórzanej tapicerki, sprzedawany w całości, nierejestrowany, - 20.000 zł. Wrocław, tel. 0888/10-81-50

FIAT MAREA KOMBI, 1999 r., 1600 ccm, bordowy, relingi dachowe, klimatyzacja, ABS, wspomaganie kier., centr. zamek, poduszka pow., - 17.200 zł. Wolczyn, tel. 077/418-93-47

FIAT MULTIPLA, 2001 r., 1600 ccm, benzyna, 16V, srebrny metalic, alarm, centr. zamek, el. reg. lusterka, el. otw. szyby, klimatyzacja, RO, wspomaganie kier., ABS, 2 poduszki pow., kupiony w Polsce, książka serwisowa, stan idealny, - 42.200 zł. [www.sealpthw.gratika.pl](http://www.sealpthw.gratika.pl), tel. 071/345-39-28, 0502/70-03-35, 0608/69-66-94 w0119244

FIAT MULTIPLA, 2002 r., 1900 ccm, TDI, srebrny metalic, I właściciel, kupiony w salonie, serwisowany, immobilizer, alarm, centr. zamek, el. ster. szyby, lusterka i reflektory, wspomaganie kier., ABS, 2 poduszki pow., klimatyzacja, RO, - 45.500 zł. Opole, tel. 077/453-76-44, 0603/92-92-65

FIAT MULTIPLA, 2002/03 r., 60 tys. km, 1900 ccm, turbo D, rudy metalic, wspomaganie kier., centr. zamek, alum. felgi, klimatyzacja, el. reg. lusterka, el. otw. szyby, 2 poduszki pow., stan b. dobry, 6-osobowy - 45.200 zł lub zamienić na inny. Wrocław, tel. 0694/40-82-47

FIAT PALIO WEEKEND, 1998 r., 1400 ccm, benzyna, granatowy metalic, I właściciel, zadbane, centr. zamek, el. otw. szyby, blokada skrzyni biegów, - 16.500 zł. Świdnica, tel. 074/856-99-22, 0604/49-59-22

FIAT PALIO WEEKEND, 1998 r., 100 tys. km, 1400 ccm, czerwony, stan idealny, kupiony w salonie, serwisowany, książka serwisowa, garażowany, właściciel niepalący, wspomaganie kier., nowe opony i akumulator, RO JVC, - 15.200 zł lub zamienić. Wrocław, tel. 071/789-51-11, 0606/21-36-69

FIAT PALIO WEEKEND, 1998/99 r., 1500 ccm, 16V, 102 KM, perłowo-szary metalic, wspomaganie kier., centr. zamek, el. otw. szyby, el. reg. reflektory, halogeny, relingi dachowe, roleta bagażnika, kupiony w salonie, zderzaki i lusterka w kolorze nadwozia, RO, regul. kierownica, immobilizer, oznakowany, I właściciel, kpl. dokumentacja, - 17.600 zł. Paczków, tel. 077/431-77-52, 0603/44-43-01

FIAT PALIO WEEKEND, 1999 r., 70 tys. km, 1250 ccm, czerwony, kombi, centr. zamek, el. otw. szyby, alarm + pilot, relingi dachowe, stan b. dobry, - 14.900 zł. Wrocław, tel. 071/361-52-50, 0601/55-20-51, 0601/55-20-45

FIAT PALIO WEEKEND EL, 1999 r., 1200 ccm, benzyna, chabrowy, I właściciel, kupiony w salonie, kpl. dokumentacja, poduszka pow., radio, stan b. dobry, immobilizer, bez wypadku, 75 KM, - 17.900 zł. Wrocław, tel. 0603/99-99-92

FIAT PALIO WEEKEND, 2000 r., 1200 ccm, benzyna, inst. gaz., srebrny, relingi dachowe, poduszka pow., homologacja na ciężarowy, zadbane, - 21.000 zł. Leśna, tel. 0696/42-84-92

FIAT PALIO, 2000 r., 120 tys. km, 1200 ccm, benzyna, inst. gaz., niebieski, poduszka pow., kupiony w salonie, homologacja na ciężarowy, stan b. dobry, - 19.900 zł. Wojciszów, powiat zlotoryjski, tel. 0501/06-83-03, 0501/24-50-02

FIAT PALIO WEEKEND, 2002 r., 37 tys. km, 1244 ccm, zielony, stan idealny, - 27.500 zł. Lubin, tel. 0767/24-07-76

FIAT PALIO II, 2002/03 r., 67 tys. km, 1200 ccm, 16V, benzyna, niebieski, RO, hak, wspomaganie kier., bez wypadku, zadbane, odstąpię leasingu, do spłacenia 18 rat po 952 zł, homologacja na ciężarowy, serwisowany, faktur, - 9.000 zł. Wałbrzych, tel. 074/842-25-68 po godz. 18, 0606/47-52-03

FIAT PANDA, 1986 r., 1000 ccm, benzyna, inst. gaz., czarny, stan dobry, - 2.800 zł. Trzebnica, tel. 071/887-26-67

FIAT PANDA, 1988 r., 90 tys. km, 750 ccm, czarny, regul. kierownica, stan dobry, na zachodnich tablicach - 270 EUR. Zielona Góra, tel. 0609/13-21-52

FIAT PANDA, 1991 r., 60 tys. km, 700 ccm, benzyna, czarny, - 2.000 zł + opłaty. Lubsko, powiat żarski, tel. 0601/43-48-52

FIAT PANDA, 1996 r., 900 ccm, benzyna, inst. gaz., stan dobry, po remoncie zawieszenia i ukł. hamulcowego, ekonomiczny, karta pojeżdż. - 6.500 zł lub zamienić na inny, poj. do 1200 ccm, 5-drzwiowy Wrocław, tel. 071/783-26-77

FIAT PANDA DYNAMIC, 2003 r., 3 tys. km, 1242 ccm, czerwony, kupiony w salonie, I właściciel, wspomaganie kier., ABS, immobilizer, centr. zamek, RO, el. otw. szyby, zderzaki w kolorze nadwozia, komputer, stan idealny, - 31.200 zł. Jelenia Góra, tel. 0604/05-13-10

FIAT PANDA, 2003/04 r., 1100 ccm, benzyna, niebieski, centr. zamek, el. otw. szyby, RO, kupiony w salonie, bez wypadku, - 26.000 zł. Świebodzin, tel. 0603/37-80-01

FIAT PANDA DYNAMIC, 2004 r., 3 tys. km, 1242 ccm, 60 KM, czerwony, kupiony w salonie, I właściciel, wspomaganie kier., ABS, centr. zamek, el. otw. szyby, komputer, immobilizer, RO, obrotomierz, regul. kierownica, stan idealny, - 31.200 zł. Jelenia Góra, tel. 075/713-21-05, 0604/05-13-10

FIAT PANDA ACTIVE, 2004 r., 1100 ccm, benzyna, czerwony, fabrycznie nowy, 2 poduszki pow., el. otw. szyby, immobilizer, zderzaki w kolorze nadwozia, - 30.000 zł. Wrocław, tel. 071/787-86-02, 0501/68-55-17

FIAT PUNTO, 1992 r., 1500 ccm, biały, automatic, wspomaganie 5-drzwiowy, - 6.200 zł, możliwe raty lub zamiana. Prusice, tel. 071/312-55-41, 071/312-63-41

FIAT PUNTO, 1993 r., 120 tys. km, 1100 ccm, benzyna, niebieski, alarm, 3-drzwiowy, centr. zamek, RO, - 9.500 zł. Wrocław, tel. 0602/37-91-26, 0501/40-95-54

FIAT PUNTO, 1994 r., 168 tys. km, 1700 ccm, czerwony, 3-drzwiowy, alarm, hak, el. ster. szyby, regul. kierownica, wspomaganie kier., RO, kpl. kół zimowych, przegład do 06.2004 r., - 11.000 zł. Wrocław, tel. 071/792-41-29, 0509/35-04-13

FIAT PUNTO, 1994 r., 1200 ccm, bordowy, 5-drzwiowy, stan b. dobry, - 13.500 zł. Leszno, tel. 065/611-20-06, 0888/13-46-65

FIAT PUNTO, 1994 r., 120 tys



# Autoexpert SAMOCHODY UŻYWANE

1	Seicento SX	98	niebieski	71 tys km	13,500
2	Seicento SX	99	biały	113 tys km	12,900
3	Cinquecento 704	98/99	malinowy	70 tys km	9,300
4	Punto I 1,1	98/99	granatowy	94 tys km	17,900
5	Uno 1,0 3d	99	niebieski	70 tys km	12,500
6	Uno 0,9	00	czerwony	66 tys km	14,900
7	Doblo Van 1,9 D	01	niebieski	108 tys km	28,900
8	Fiat 126 el	00	czerwony		5,600
9	Daewoo Tico 0,8	97/98	bordowy	88 tys km	9,500
10	Ford Transit 2,5 D (9 os)	95	biały	280 tys km	23,900
11	Audi 100 2,2 E	86	blekitny		7,400
12	Fiat 126 sx	95	biały	90 tys km	2,800
13	Daewoo Matiz	01/02	czerwony	68 tys km	16,500
14	Fiat 126 sx	93	turkusowy		1,900

**AUTO CLUB FIAT DEALER**  
Autoryzowany Dealer Fiat  
Wrocław, ul. Żmigrodzka 255; tel. (071) 352 89 55, tel./fax 352 79 31

FIAT PUNTO elx, 1999 r., 74 tys. km, 1200 ccm, zielony, 3-drzwiowy, centr. zamek, tylne szyby uchylane, garażowany, ważny przegląd i OC do 06.2005 r., - 17.600 zł. Pasieczna, tel. 074/858-81-68 po godz 15

FIAT PUNTO SPORTING, 2000 r., 78 tys. km, 1200 ccm, 16V, 80 KM, 3-drzwiowy, 4 poduszki pow., ABS, wspomaganie kier., el. otw. szyby, alum. felgi, inst. gazowa, - 29.800 zł. Borek Wielkopolski, tel. 0603/11-11-64

FIAT PUNTO SX, 2000 r., 1200 ccm, zielony metalic, 3-drzwiowy, wspomaganie kier., centr. zamek, alarm + pilot, zderzaki w kolorze nadwozia, nowy akumulator i sprężelko, 1 właściciel, kupiony w salonie, garażowany, zadany, - 19.000 zł. Brzeg, tel. 0694/39-96-19

FIAT PUNTO II ELX, 2000 r., 69 tys. km, 1200 ccm, czerwony, 3-drzwiowy, zderzaki w kolorze nadwozia, ABS, klimatyzacja, 4 poduszki pow., el. otw. szyby, centr. zamek, immobilizer, podwójne wspomaganie kier. (City), dzielona tylna kanapa, stan b. dobry, - 23.800 zł. Jelenia Góra, tel. 075/641-22-54, 0502/32-22-89

FIAT PUNTO, 2000 r., 64 tys. km, 1900 ccm, diesel, błękitny metalic, zielone szyby, wspomaganie kier. (city), tylne szyby uchylane, centr. zamek + 2 piloty, - 24.900 zł. Kąkolwo, powiat leszczyński, tel. 0651/03-52-17

FIAT PUNTO SX, 2000 r., 52 tys. km, 1200 ccm, złoty metalic, kupiony w salonie, 5-drzwiowy, kpl dokumentacja, 1 właściciel, wspomaganie kier., poduszka pow., centr. zamek, el. otw. szyby, komputer, zderzaki w kolorze nadwozia, immobilizer, garażowany, alarm + pilot, stan b. dobry, - 23.800 zł. Legnica, tel. 078/721-38-95, 0601/26-07-97

FIAT PUNTO II, 2000 r., 1200 ccm, benzyna, czarna, 1 właściciel, kupiony w salonie, 5-drzwiowy, wspomaganie kier., centr. zamek, el. otw. szyby, zadany, stan b. dobry, - 18.900 zł. Lubin, tel. 0601/55-71-65

FIAT PUNTO II, 2000 r., 60 tys. km, 1200 ccm, benzyna, błękitny metalic, 5-drzwiowy, wspomaganie kier., centr. zamek, alarm + pilot, el. otw. szyby, RO, 11 właściciel, kupiony w salonie, serwisowany, - 22.500 zł. Lubin, tel. 0603/19-07-90

FIAT PUNTO II, 2000 r., 39 tys. km, 1200 ccm, wtrysk czerwony, 5-drzwiowy, stan idealny, 1 właściciel, poduszka pow., wspomaganie kier. + system City, el. otw. szyby, centr. zamek, alarm, książka serwisowa, - 21.900 zł lub zamienie Otmuchów, tel. 071/439-05-35, 0604/08-40-56

FIAT PUNTO, 2000 r., 60 tys. km, 1200 ccm, benzyna, zielony metalic, 5-drzwiowy, 1 właściciel, alarm, centr. zamek, poduszka pow., bez wypadku, - 22.500 zł. Wrocław, tel. 0502/72-41-19

FIAT PUNTO HGT, 2000 r., 29 tys. km, 1800 ccm, 200 KM, 4 poduszki pow., serwo, centr. zamek, alarm, immobilizer, klimatyzacja, pełne wyposażenie el., RO, alum. felgi, kupiony w salonie, stan b. dobry, garażowany, - 35.500 zł. Wrocław, tel. 0888/01-89-51

FIAT PUNTO II, 2001 r., 1200 ccm, kupiony w salonie w Polsce, poduszka pow. dla kierowcy, inst. gazowa, stan techn. b. dobry, serwisowany, zadany - od 21.900 zł, Daewoo Nubiry 2.0 CDX, poduszka pow. dla kierowcy, el. otw. szyby, centr. zamek, wspomaganie kier. - 17.500-21.500 zł zamiana, raty, od 20% wpłaty procedury uproszczone. UWAGA! NA ZAMÓWIENIE SPROWADZAMY, KAŻDY SAMOCHÓD Z UNII EUROPEJSKIEJ, Wrocław, tel. 071/325-38-30 W81014864

FIAT PUNTO II, 2001 r., 1200 ccm, kupiony w salonie w Polsce, poduszka pow. dla kierowcy, inst. gazowa, stan techn. b. dobry, serwisowany, zadany - od 21.900 zł, Daewoo Nubiry 2.0 CDX, poduszka pow. dla kierowcy, el. otw. szyby, centr. zamek, wspomaganie kier. - 17.500-21.500 zł zamiana, raty, od 20% wpłaty procedury uproszczone. UWAGA! NA ZAMÓWIENIE SPROWADZAMY, KAŻDY SAMOCHÓD Z UNII EUROPEJSKIEJ, Wrocław, tel. 071/325-38-30 W81014864

FIAT PUNTO II, 2001 r., 1200 ccm, kupiony w salonie w Polsce, poduszka pow. dla kierowcy, inst. gazowa, stan techn. b. dobry, serwisowany, zadany - od 21.900 zł, Daewoo Nubiry 2.0 CDX, poduszka pow. dla kierowcy, el. otw. szyby, centr. zamek, wspomaganie kier. - 17.500-21.500 zł zamiana, raty, od 20% wpłaty procedury uproszczone. UWAGA! NA ZAMÓWIENIE SPROWADZAMY, KAŻDY SAMOCHÓD Z UNII EUROPEJSKIEJ, Wrocław, tel. 071/325-38-30 W81014864

FIAT PUNTO II, 2001 r., 1200 ccm, kupiony w salonie w Polsce, poduszka pow. dla kierowcy, inst. gazowa, stan techn. b. dobry, serwisowany, zadany - od 21.900 zł, Daewoo Nubiry 2.0 CDX, poduszka pow. dla kierowcy, el. otw. szyby, centr. zamek, wspomaganie kier. - 17.500-21.500 zł zamiana, raty, od 20% wpłaty procedury uproszczone. UWAGA! NA ZAMÓWIENIE SPROWADZAMY, KAŻDY SAMOCHÓD Z UNII EUROPEJSKIEJ, Wrocław, tel. 071/325-38-30 W81014864

FIAT PUNTO II, 2001 r., 1200 ccm, kupiony w salonie w Polsce, poduszka pow. dla kierowcy, inst. gazowa, stan techn. b. dobry, serwisowany, zadany - od 21.900 zł, Daewoo Nubiry 2.0 CDX, poduszka pow. dla kierowcy, el. otw. szyby, centr. zamek, wspomaganie kier. - 17.500-21.500 zł zamiana, raty, od 20% wpłaty procedury uproszczone. UWAGA! NA ZAMÓWIENIE SPROWADZAMY, KAŻDY SAMOCHÓD Z UNII EUROPEJSKIEJ, Wrocław, tel. 071/325-38-30 W81014864

FIAT PUNTO II, 2001 r., 1200 ccm, kupiony w salonie w Polsce, poduszka pow. dla kierowcy, inst. gazowa, stan techn. b. dobry, serwisowany, zadany - od 21.900 zł, Daewoo Nubiry 2.0 CDX, poduszka pow. dla kierowcy, el. otw. szyby, centr. zamek, wspomaganie kier. - 17.500-21.500 zł zamiana, raty, od 20% wpłaty procedury uproszczone. UWAGA! NA ZAMÓWIENIE SPROWADZAMY, KAŻDY SAMOCHÓD Z UNII EUROPEJSKIEJ, Wrocław, tel. 071/325-38-30 W81014864

FIAT PUNTO II, 2001 r., 1200 ccm, kupiony w salonie w Polsce, poduszka pow. dla kierowcy, inst. gazowa, stan techn. b. dobry, serwisowany, zadany - od 21.900 zł, Daewoo Nubiry 2.0 CDX, poduszka pow. dla kierowcy, el. otw. szyby, centr. zamek, wspomaganie kier. - 17.500-21.500 zł zamiana, raty, od 20% wpłaty procedury uproszczone. UWAGA! NA ZAMÓWIENIE SPROWADZAMY, KAŻDY SAMOCHÓD Z UNII EUROPEJSKIEJ, Wrocław, tel. 071/325-38-30 W81014864

FIAT PUNTO II, 2001 r., 1200 ccm, kupiony w salonie w Polsce, poduszka pow. dla kierowcy, inst. gazowa, stan techn. b. dobry, serwisowany, zadany - od 21.900 zł, Daewoo Nubiry 2.0 CDX, poduszka pow. dla kierowcy, el. otw. szyby, centr. zamek, wspomaganie kier. - 17.500-21.500 zł zamiana, raty, od 20% wpłaty procedury uproszczone. UWAGA! NA ZAMÓWIENIE SPROWADZAMY, KAŻDY SAMOCHÓD Z UNII EUROPEJSKIEJ, Wrocław, tel. 071/325-38-30 W81014864

FIAT PUNTO II, 2001 r., 1200 ccm, kupiony w salonie w Polsce, poduszka pow. dla kierowcy, inst. gazowa, stan techn. b. dobry, serwisowany, zadany - od 21.900 zł, Daewoo Nubiry 2.0 CDX, poduszka pow. dla kierowcy, el. otw. szyby, centr. zamek, wspomaganie kier. - 17.500-21.500 zł zamiana, raty, od 20% wpłaty procedury uproszczone. UWAGA! NA ZAMÓWIENIE SPROWADZAMY, KAŻDY SAMOCHÓD Z UNII EUROPEJSKIEJ, Wrocław, tel. 071/325-38-30 W81014864

FIAT PUNTO II, 2001 r., 1200 ccm, kupiony w salonie w Polsce, poduszka pow. dla kierowcy, inst. gazowa, stan techn. b. dobry, serwisowany, zadany - od 21.900 zł, Daewoo Nubiry 2.0 CDX, poduszka pow. dla kierowcy, el. otw. szyby, centr. zamek, wspomaganie kier. - 17.500-21.500 zł zamiana, raty, od 20% wpłaty procedury uproszczone. UWAGA! NA ZAMÓWIENIE SPROWADZAMY, KAŻDY SAMOCHÓD Z UNII EUROPEJSKIEJ, Wrocław, tel. 071/325-38-30 W81014864

FIAT PUNTO II, 2001 r., 1200 ccm, kupiony w salonie w Polsce, poduszka pow. dla kierowcy, inst. gazowa, stan techn. b. dobry, serwisowany, zadany - od 21.900 zł, Daewoo Nubiry 2.0 CDX, poduszka pow. dla kierowcy, el. otw. szyby, centr. zamek, wspomaganie kier. - 17.500-21.500 zł zamiana, raty, od 20% wpłaty procedury uproszczone. UWAGA! NA ZAMÓWIENIE SPROWADZAMY, KAŻDY SAMOCHÓD Z UNII EUROPEJSKIEJ, Wrocław, tel. 071/325-38-30 W81014864

FIAT PUNTO II, 2001 r., 1200 ccm, kupiony w salonie w Polsce, poduszka pow. dla kierowcy, inst. gazowa, stan techn. b. dobry, serwisowany, zadany - od 21.900 zł, Daewoo Nubiry 2.0 CDX, poduszka pow. dla kierowcy, el. otw. szyby, centr. zamek, wspomaganie kier. - 17.500-21.500 zł zamiana, raty, od 20% wpłaty procedury uproszczone. UWAGA! NA ZAMÓWIENIE SPROWADZAMY, KAŻDY SAMOCHÓD Z UNII EUROPEJSKIEJ, Wrocław, tel. 071/325-38-30 W81014864

FIAT PUNTO II, 2001 r., 1200 ccm, kupiony w salonie w Polsce, poduszka pow. dla kierowcy, inst. gazowa, stan techn. b. dobry, serwisowany, zadany - od 21.900 zł, Daewoo Nubiry 2.0 CDX, poduszka pow. dla kierowcy, el. otw. szyby, centr. zamek, wspomaganie kier. - 17.500-21.500 zł zamiana, raty, od 20% wpłaty procedury uproszczone. UWAGA! NA ZAMÓWIENIE SPROWADZAMY, KAŻDY SAMOCHÓD Z UNII EUROPEJSKIEJ, Wrocław, tel. 071/325-38-30 W81014864

FIAT PUNTO II, 2001 r., 1200 ccm, kupiony w salonie w Polsce, poduszka pow. dla kierowcy, inst. gazowa, stan techn. b. dobry, serwisowany, zadany - od 21.900 zł, Daewoo Nubiry 2.0 CDX, poduszka pow. dla kierowcy, el. otw. szyby, centr. zamek, wspomaganie kier. - 17.500-21.500 zł zamiana, raty, od 20% wpłaty procedury uproszczone. UWAGA! NA ZAMÓWIENIE SPROWADZAMY, KAŻDY SAMOCHÓD Z UNII EUROPEJSKIEJ, Wrocław, tel. 071/325-38-30 W81014864

FIAT PUNTO II, 2001 r., 1200 ccm, kupiony w salonie w Polsce, poduszka pow. dla kierowcy, inst. gazowa, stan techn. b. dobry, serwisowany, zadany - od 21.900 zł, Daewoo Nubiry 2.0 CDX, poduszka pow. dla kierowcy, el. otw. szyby, centr. zamek, wspomaganie kier. - 17.500-21.500 zł zamiana, raty, od 20% wpłaty procedury uproszczone. UWAGA! NA ZAMÓWIENIE SPROWADZAMY, KAŻDY SAMOCHÓD Z UNII EUROPEJSKIEJ, Wrocław, tel. 071/325-38-30 W81014864

FIAT PUNTO II, 2001 r., 1200 ccm, kupiony w salonie w Polsce, poduszka pow. dla kierowcy, inst. gazowa, stan techn. b. dobry, serwisowany, zadany - od 21.900 zł, Daewoo Nubiry 2.0 CDX, poduszka pow. dla kierowcy, el. otw. szyby, centr. zamek, wspomaganie kier. - 17.500-21.500 zł zamiana, raty, od 20% wpłaty procedury uproszczone. UWAGA! NA ZAMÓWIENIE SPROWADZAMY, KAŻDY SAMOCHÓD Z UNII EUROPEJSKIEJ, Wrocław, tel. 071/325-38-30 W81014864

FIAT PUNTO II, 2001 r., 1200 ccm, kupiony w salonie w Polsce, poduszka pow. dla kierowcy, inst. gazowa, stan techn. b. dobry, serwisowany, zadany - od 21.900 zł, Daewoo Nubiry 2.0 CDX, poduszka pow. dla kierowcy, el. otw. szyby, centr. zamek, wspomaganie kier. - 17.500-21.500 zł zamiana, raty, od 20% wpłaty procedury uproszczone. UWAGA! NA ZAMÓWIENIE SPROWADZAMY, KAŻDY SAMOCHÓD Z UNII EUROPEJSKIEJ, Wrocław, tel. 071/325-38-30 W81014864

FIAT PUNTO II, 2001 r., 1200 ccm, kupiony w salonie w Polsce, poduszka pow. dla kierowcy, inst. gazowa, stan techn. b. dobry, serwisowany, zadany - od 21.900 zł, Daewoo Nubiry 2.0 CDX, poduszka pow. dla kierowcy, el. otw. szyby, centr. zamek, wspomaganie kier. - 17.500-21.500 zł zamiana, raty, od 20% wpłaty procedury uproszczone. UWAGA! NA ZAMÓWIENIE SPROWADZAMY, KAŻDY SAMOCHÓD Z UNII EUROPEJSKIEJ, Wrocław, tel. 071/325-38-30 W81014864

FIAT PUNTO II, 2001 r., 1200 ccm, kupiony w salonie w Polsce, poduszka pow. dla kierowcy, inst. gazowa, stan techn. b. dobry, serwisowany, zadany - od 21.900 zł, Daewoo Nubiry 2.0 CDX, poduszka pow. dla kierowcy, el. otw. szyby, centr. zamek, wspomaganie kier. - 17.500-21.500 zł zamiana, raty, od 20% wpłaty procedury uproszczone. UWAGA! NA ZAMÓWIENIE SPROWADZAMY, KAŻDY SAMOCHÓD Z UNII EUROPEJSKIEJ, Wrocław, tel. 071/325-38-30 W81014864

**socar.pl** Świdnica, ul. Kolejowa 8 (obok dworca PKS)  
Niezależny Doradca Finansowy 074/ 855-55-13 pn-pt 9.00-17.00

## AUTOPROMESA na telefon, bez zobowiązań, ważna 30 dni

Wyberamy najkorzystniejszą ofertę z pośród 5 banków

AUTA	PLD	ROK	CENA	AUTA	PLD	ROK	CENA
Ford Escort	1,8 D	1997	19.000,-	Volkswagen Polo	1,0	2001	33.500,-
Daewoo Matiz	800	2001	14.500,-	Skoda Fabia Classic	1,4	2001	28.500,-
Fiat Seicento	1,1	1999	13.800,-	Fiat Siena	1,6	1998	15.900,-
Fiat Panda Active	1,1	2004	28.900,-	Citroen Saxo	1,1	2000	20.900,-
BMW 525 TDS	2,5 D	1994	26.000,-	Daewoo Lanos	1,6	2000	17.900,-
Chrysler PT Cruiser	2,5	2001	79.000,-	Opel Corsa	1,7 D	2000	32.800,-
Ford Mondeo	1,8	1996	21.200,-	Daewoo Matiz	800	2001	13.000,-
Opel Vectra	1,6	1999	35.500,-	Fiat Cinquecento	700	1996	8.700,-

Zobacz więcej: [www.socar.pl](http://www.socar.pl)

FIAT RITMO, 1986 r., 1900 ccm, TDI, czerwony, 4-drzwiowy, wspomaganie kier., centr. zamek, el. otw. szyby, sztyberdach, hak, - 3.800 zł. Lubsko, powiat zarski, tel. 0601/43-48-52

FIAT SEICENTO, 1998 r., 900 ccm, zielony metalic, kupiony w salonie, alarm, immobilizer, - 13.900 zł. Wałbrzych, [www.gopard.wojeauto.pl/vegacar](http://www.gopard.wojeauto.pl/vegacar), tel. 074/842-55-50, 0601/88-19-24, 0607/15-20-09 W01119774

FIAT SEICENTO, 1998 r., 75 tys. km, 900 ccm, lososowy, 1 właściciel, immobilizer, właściciel niepalący, garażowany, kierownica kobieta, stan b. dobry, - 12.800 zł. Jawor, tel. 0696/49-62-12

FIAT SEICENTO, 1998 r., 75 tys. km, 900 ccm, niebieski metalic, el. otw. szyby, blokada skrzyni biegów, 11 właściciel, dzielona tylna kanapa, 4 zagłówki, garażowany, zadany i lusterka w kolorze nadwozia, zadany, - 14.500 zł. możliwe raty. Jelenia Góra, tel. 0607/23-23-30

FIAT SEICENTO SX, 1998 r., 68 tys. km, zielony metalic, el. otw. szyby, bez wypadku, 1 właściciel, zadany, stan idealny - 12.300 zł. Kępno, tel. 062/782-71-31, 0692/46-79-36

FIAT SEICENTO, 1998 r., 65 tys. km, 900 ccm, benzyna, złoty metalic, bez wypadku, garażowany, pełne wyposażenie, atrakcyjny wygląd, właściciel niepalący, zadany, - 16.500 zł. Legnica, tel. 0602/65-12-34

FIAT SEICENTO S, 1998 r., 63 tys. km, 900 ccm, benzyna, ciemnoniebieski metalic, kupiony w salonie, 11 właściciel, immobilizer, RO, alarm, zagłówki, bez wypadku, stan b. dobry, - 12.900 zł. Wrocław, tel. 0608/60-72-64

FIAT SEICENTO, 1998/99 r., 57 tys. km, 900 ccm, niebieski, z salonu, 1 właściciel, kpl dokumentacja, bez wypadku, 1 rej. w 1999 r., zderzaki w kolorze nadwozia, garażowany, stan idealny, - 13.000 zł lub zamienie na tanisz. Kłodzko, tel. 074/867-75-05, 0607/04-31-76

FIAT SEICENTO YOUNG, 1999 r., 44 tys. km, 800 ccm, ceglasty metalic, kupiony w salonie w Polsce, 1 właściciel, serwisowany, immobilizer, RO, alarm, blokada skrzyni biegów, stan idealny, - 15.900 zł kredytu, leasing, samochód w rozliczeniu, gotówka. „AUTO-PLUS”, Wałbrzych, [www.auto-plus.com.pl](http://www.auto-plus.com.pl), ul. Wrocławska 23, tel. 074/666-60-50, 0695/60-30-22 W01120074

FIAT SEICENTO YOUNG, 1999 r., 23 tys. km, 900 ccm, biały, kupiony w salonie w Polsce, 1 właściciel, serwisowany, immobilizer, centr. zamek, stan idealny, - 15.900 zł kredytu, leasing, samochód w rozliczeniu, gotówka. „AUTO-PLUS”, Wrocław, [www.auto-plus.com.pl](http://www.auto-plus.com.pl), ul. Koszycka 1, tel. 071/797-87-41, 0603/07-21-76 W01120484

## KUPIĘ KAŻDE AUTO USZKODZONE LUB CAŁE, ZŁOTORYJA, tel. 0-605 855 800

FIAT SEICENTO SX, 1998 r., 88 tys. km, 900 ccm, niebieski metalic, poduszki pow., el. otw. szyby, alarm, obrotomierz, immobilizer, kpl dokumentacja, tylne szyby uchylane, atrakcyjny wygląd, - 12.700 zł. Paczków, tel. 0888/26-28-14

FIAT SEICENTO, 1998 r., 70 tys. km, 900 ccm, benzyna, czarny, immobilizer, alum. felgi, dzielona tylna kanapa, el. otw. szyby, - 12.200 zł lub zamienie na VW Transita 9-osobowego Piaski, powiat gostyński, tel. 0605/06-84-21

FIAT SEICENTO YOUNG, 1999 r., 20 tys. km, 900 ccm, czerwony, kupiony w salonie w Polsce, 1 właściciel, serwisowany, immobilizer, alarm, stan idealny, - 14.900 zł kredytu, leasing, samochód w rozliczeniu, gotówka. „AUTO-PLUS”, Wrocław, [www.auto-plus.com.pl](http://www.auto-plus.com.pl), ul. Koszycka 1, tel. 071/797-87-41, 0603/07-21-76 W01120474

FIAT SEICENTO, 1999 r., 38 tys. km, 900 ccm, błękitny metalic, kupiony w salonie w kraju, kpl dokumentacja, 1 właściciel, stan idealny - 14.500 zł. Bielany Wrocławskie, tel. 071/311-27-88, 0503/04-61-30

FIAT SEICENTO, 1999 r., 44 tys. km, 1100 ccm, wtrysk, niebieski, 2 saloni, 1 właściciel, oryg przebieg, kpl dokumentacja, poduszki pow., el. otw. szyby, alarm + pilot, immobilizer, tylne szyby uchylne, dzielona tylna kanapa, stan idealny, - 15.200 zł lub zamienie na tanisz. Kłodzko, tel. 074/867-75-05, 0607/04-31-76

FIAT SEICENTO, 1999 r., 50 tys. km, 900 ccm, benzyna, niebieski, 1 właściciel, stan idealny, - 13.000 zł. Kozłmin Wlkp., powiat krotoszyński, tel. 0609/28-89-39

FIAT SEICENTO, 1999 r., 76 tys. km, 900 ccm, niebieski, 1 właściciel, kupiony w salonie, garażowany, alarm „Alcatraz” + komplet opon zimowych, - 14.000 zł. Kudowa Zdrój, tel. 074/866-16-03

FIAT SEICENTO, 1999 r., 91 tys. km, 900 ccm, błękitny metalic, 1 właściciel, serwisowany w ASO, bez wypadku, udokumentowany przebieg, RO, zderzaki w kolorze nadwozia, stan b. dobry, - 11.900 zł. Ostrów Wlkp., tel. 062/734-74-34, 0602/37-71-60

**AutoGaleria**  
salon samochodowy na zasadach UE

FIAT Seicento 1,1	od 23.500	NISSAN Micra	od 43.600
FIAT Panda Actual	od 29.100	SUZUKI Ignia	od 39.900
FIAT Albea Actual	od 34.600	<a href="http://www.auto-galeria.pl">www.auto-galeria.pl</a>	

KREDYTY NA NOWE I UŻYWANE  
Wrocław, ul. Komandorska 7-11, tel. 071/367-00-41, 367-74-30

FIAT SEICENTO, 1998 r., 63 tys. km, 900 ccm, metalic, blokada skrzyni biegów, radio, tylne szyby uchylane, nowe opony, nowy akumulator i tłumik, garażowany, właściciel niepalący, - 12.400 zł. Stawa, tel. 0694/96-21-64

FIAT SEICENTO SX, 1998 r., 899 ccm, miedziany metalic, el. otw. szyby, RO, alum. felgi, atomierz, zderzaki i lusterka lakierowane, immobilizer, oryg lakier, bez wypadku, - 13.200 zł. Wrocław, tel. 071/317-07-55, 0601/92-49-01

FIAT PUNTO, 2001 r., 15 tys. km, 1200 ccm, benzyna, czarna, alum. felgi, RO, ABS, wspomaganie kier., el. reg. lusterka, el. otw. szyby, centr. zamek, - 22.000 zł. Janów Zdrój, tel. 062/734-21-19, 0608/25-95-55

FIAT PUNTO II, 2001 r., 60 tys. km, 1900 ccm, diesel, błękitny, 2 poduszki pow., centr. zamek, 2-drzwiowy, ABS, - 26.500 zł. Olawa, tel. 0695/62-83-06

FIAT PUNTO, 2001 r., 32 tys. km, 1200 ccm, benzyna, czarna metalic, bez wypadku, poduszka pow., 5-drzwiowy, książka serwisowa, immobilizer, 1 właściciel, garażowany, stan idealny, - 22.600 zł. Rawicz, tel. 0699/13-95-29

FIAT PUNTO SX, 2001 r., 1200 ccm, wspomaganie kier., poduszka pow., el. otw. szyby, centr. zamek, dzielona tylna kanapa, halogeny, soczewkowe reflektory, bez wypadku, kupiony w salonie, - 20.600 zł. Rzepin, tel. 095/759-82-71, 0605/61-48-14

FIAT PUNTO, 2001 r., 1800 ccm, benzyna, niebieski metalic, kupiony w salonie, 1 właściciel, 4 poduszki pow., klimatyzacja, ABS, TC, wspomaganie kier., wszystkie el. dodatki, alum. felgi, sportowe zawieszanie, kubałkowe fotele, RO Blaupunkt, - 36.900 zł. Świdnica, tel. 074/856-99-23, 0600/49-69-22



FIAT SEICENTO, 1999 r., 74 tys. km, 899 ccm, benzyna, inst. gaz. błękitny metalic, I właściciel, niepalący, garazowany, stan b. dobry, - 14.500 zł. Śwów, powiat oleśnicki, tel. 0509/31-16-05  
FIAT SEICENTO, 1999 r., 79 tys. km, 900 ccm, biały, - 13.500 zł. Świebodzice, powiat świdnicki, tel. 0695/60-30-50  
FIAT SEICENTO VAN, 1999 r., 130 tys. km, 1100 ccm, benzyna, czerwony, inst. gazowa, - 10.500 zł. Wałbrzych, tel. 0601/82-84-95  
FIAT SEICENTO, 1999 r., 82 tys. km, 900 ccm, czarny, kupiony w salonie, - 9.500 zł. Wałbrzych, tel. 074/843-43-65  
FIAT SEICENTO S, 1999 r., 147 tys. km, 1100 ccm, benzyna, niebieski, poduszka pow. el. otw. szyby, dzielone tylne siedzenia, alarm, immobilizer, garazowany, I właściciel, kupiony w salonie, - 12.200 zł. Wałbrzych, tel. 074/872-47-50  
FIAT SEICENTO, 1999 r., 65 tys. km, 900 ccm, benzyna, inst. gaz., lososowy, stan b. dobry, I właściciel, bez wypadku, kupiony w salonie, serwisowany, inst. gazowa, ekonomiczny, - 13.900 zł. modliwie raty, Wrocław, tel. 0609/23-25-54  
FIAT SEICENTO VAN, 1999 r., 111 tys. km, 900 ccm, - 11.500 zł. Wrocław, tel. 0601/08-44-66

FIAT SEICENTO, 1999/00 r., 1100 ccm kupiony w salonie, bez wypadku, immobilizer x 2, RO z CD, - 11.000 zł., tel. 0888/42-88-40 W87005104

FIAT SEICENTO, 1999/00 r., 24 tys. km, 900 ccm, wiśniowy metalic, RO, - 14.300 zł. Jelenia Góra, tel. 075/752-58-62  
FIAT SEICENTO, 1999/00 r., 48 tys. km, 1100 ccm, biały, alarm, rozkł. siedzenia, el. reg. reflektory, 2 opony zimowe z felgami, garazowany, właściciel niepalący, stan b. dobry, - 14.700 zł. Jelenia Góra, tel. 075/574-32-88  
FIAT SEICENTO, 1999/72 r., 900 ccm, benzyna, błękitny metalic, kupiony w salonie, - 13.000 zł. Wąsosz, tel. 065/543-71-41  
FIAT SEICENTO, 2000 r., 58 tys. km, 1100 ccm, benzyna, niebieski, alarm + centr. zamek, fotelie kubelkowe, el. otw. szyby, tylne szyby uchylane, RO + CD, obrotomierz, skórzana kierownica, halogeny, - 16.200 zł. Wrocław, tel. 071/387-84-57, 0501/13-31-38 (zdjęcia do tej oferty można zobaczyć w internecie pod numerem - A01827 http://wkz.autogielda.com.pl)

FIAT SEICENTO, 2000 r., 900 ccm, srebrny metalic, zderzaki w kolorze nadwozia, II właściciel, kpl. dokumentacja, - 13.800 zł lub zamienie na inny., tel. 074/853-31-10 W01120944

FIAT SEICENTO, 2000 r., 60 tys. km, 1100 ccm, benzyna, biały, stan b. dobry, - 15.900 zł. Brzeg, tel. 060/007-16-82  
FIAT SEICENTO, 2000 r., 66 tys. km, 900 ccm, ciemnoniebieski metalic, - 14.000 zł. Dobroszyce, powiat oleśnicki, tel. 0502/41-45-12  
FIAT SEICENTO, 2000 r., 43 tys. km, 900 ccm, niebieski, zderzaki w kolorze nadwozia, el. reg. reflektory, tylne szyby uchylane, RO, serwisowany w ASO, kierowca niepalący, stan b. dobry, - 13.800 zł. Głucholazy, tel. 060/336-99-86  
FIAT SEICENTO, 2000 r., 54 tys. km, 1100 ccm, benzyna, bez wypadku, garazowany, immobilizer, RO, listwy boczne, zadbane, nie wymaga wkładu finansowego, - 13.400 zł. Jelenia Góra, tel. 0604/47-41-88  
FIAT SEICENTO FUN, 2000 r., 50 tys. km, 900 ccm, wiśniowy metalic, I właściciel, lakierowane zderzaki, tylne szyby uchylane, listwy boczne, oryg. RO, immobilizer, aluminiowe szyby, regul. wys. mocowania pasów, opony zimowe, bez wypadku, garazowany, stan idealny, - 14.700 zł. Legnica, tel. 0604/43-14-74  
FIAT SEICENTO, 2000 r., 44 tys. km, 900 ccm, czerwony, I właściciel, serwisowany, kupiony w salonie, reg. fotele i lusterka, RO Clarion, stan idealny, kpl. dokumentacja, - 14.900 zł. Leszno, tel. 0605/23-86-37  
FIAT SEICENTO, 2000 r., 65 tys. km, 1100 ccm, bordowy metalic, el. otw. szyby, immobilizer, poduszka pow. do lakierowania 4 elementy, stan b. dobry, - 12.500 zł. Niemcza, powiat dzierżonowski, tel. 0605/16-12-68

FIAT SEICENTO, 2000 r., 50 tys. km, 900 ccm, benzyna, niebieski metalic, I właściciel, kupiony w salonie, książka serwisowa, alarm + pilot, RO, el. reg. reflektory, garazowany, ważny przegląd, OC, AC i NW, - 13.900 zł. Nysa, tel. 077/439-81-13  
FIAT SEICENTO, 2000 r., 900 ccm, benzyna, inst. gaz., pomarańczowy metalic, centr. zamek, alarm + pilot, RO, tylne szyby uchylane, bez wypadku, stan idealny, - 15.000 zł. Piętrzykowo, powiat namysłowski, tel. 0692/15-32-15  
FIAT SEICENTO, 2000 r., 900 ccm, czerwony, I właściciel, garazowany, kupiony w salonie, serwisowany, stan techn. b. dobry, - 15.700 zł lub zamienie na Peugeot 206 lub Renaulta Megane. Twardogóra, powiat oleśnicki, tel. 0605/16-32-68  
FIAT SEICENTO VAN, 2000 r., 70 tys. km, 1100 ccm, benzyna, biały, immobilizer, stan b. dobry, - 14.500 zł. Wrocław, tel. 0504/46-51-03  
FIAT SEICENTO FUN, 2000 r., 38 tys. km, 900 ccm, czarny, alarm, RO, I właściciel, serwisowany, stan b. dobry, - 14.500 zł. Wrocław, tel. 0501/68-73-18  
FIAT SEICENTO FUN, 2000/01 r., 28 tys. km, 900 ccm, srebrny metalic, I właściciel, bez wypadku, serwisowany, garazowany, zderzaki i lusterka w kolorze nadwozia, blokada skrzyni biegów, RO Clarion, tylne szyby uchylane, listwy ozdobne, atrakcyjny wygląd, pokrowce, - 17.000 zł. Wrocław, tel. 071/336-05-93, 0502/32-40-84  
FIAT SEICENTO, 2000/01 r., 60 tys. km, 1100 ccm, biały, kupiony w salonie, bez wypadku, stan b. dobry, - 12.200 zł. Wrocław, tel. 071/782-73-80 do godz. 15, 071/317-12-63

FIAT SEICENTO FUN, 2001 r., 26 tys. km, 900 ccm, srebrny, kupiony w salonie w Polsce, I właściciel, serwisowany, immobilizer, RO, stan idealny, - 17.900 zł kredyty, leasing, samochód w rozliczeniu, gotówka, „AUTO-PLUS”, Wałbrzych, www.auto-plus.com.pl, ul. Wrocławska 23, tel. 074/666-60-50, 0695/60-30-22 W01120084

FIAT SEICENTO, 2001 r., 34 tys. km, 900 ccm, benzyna, niebieski metalic, kupiony w salonie, serwisowany, RO z CD, bagażnik dachowy, 2 kpl. kół (opony letnie i zimowe), I właściciel, bez wypadku, stan idealny, - 16.000 zł. Kąty Wrocławskie, tel. 0606/53-32-05  
FIAT SEICENTO, 2001 r., 55 tys. km, 900 ccm, benzyna, inst. gaz., niebieski, alum. felgi + opony zimowe, uchylne szyby tylne, bez wypadku, I właściciel, - 16.000 zł. Kudowa Zdrój, tel. 0607/15-81-33  
FIAT SEICENTO FUN, 2001 r., 50 tys. km, czerwony, bez wypadku, I właściciel, garazowany, kpl. kół zimowych, termiczne szyby, immobilizer, - 16.500 zł. Szczepankowice, tel. 07/311-14-90, 0888/35-02-10  
FIAT SEICENTO, 2001 r., 40 tys. km, 900 ccm, srebrny metalic, lakierowane zderzaki, alarm, radio, aluminiowe szyby, listwy, drzwi, immobilizer, bogata wersja, bez wypadku, atrakcyjny wygląd, stan idealny, - 17.000 zł. Wrocław, tel. 071/345-46-88  
FIAT SEICENTO BRUSH, 2002 r., 33 tys. km, 900 ccm, grafitowy metalic, bez wypadku, stan idealny, - 16.500 zł. Ostrów Wlkp., tel. 062/738-33-14, 060/182-94-85  
FIAT SEICENTO, 2002 r., 40 tys. km, 1100 ccm, benzyna, inst. gaz., niebieski, - 16.500 zł. Poniec, tel. 065/573-13-63, 0501/44-92-60  
FIAT SEICENTO, 2002 r., 32 tys. km, 1100 ccm, benzyna, niebieski, I właściciel, garazowany, kpl. opon zimowych, - 19.000 zł. Strzelin, tel. 0501/47-63-09  
FIAT SEICENTO, 2002 r., 34 tys. km, niebieski, I właściciel, - 16.500 zł. Strzelin, tel. 071/392-26-15  
FIAT SEICENTO, 2002 r., 900 ccm, srebrny metalic, zderzaki w kolorze nadwozia, białe kierunkowskazy, - 16.200 zł lub zamienie na tańszy. Zbierek k. Kalisza, tel. 062/752-06-92, 0501/13-58-23  
FIAT SEICENTO BRUSH, 2002 r., 7 tys. km, 1100 ccm, MPI, niebieski metalic, el. otw. szyby, - 18.000 zł. Zary, tel. 068/375-65-53  
FIAT SEICENTO ACTUAL, 2003 r., 15 tys. km, 1100 ccm, czerwony, alarm, centr. zamek, - 17.800 zł. Borek Wielkopolski, tel. 0603/11-11-84  
FIAT SEICENTO, 2003 r., 10 tys. km, 1100 ccm, niebieski, garazowany, serwisowany, RO - 17.900 zł. możliwe raty przez komis lub zamienie Świebodzice, tel. 0605/62-59-28

FIAT SIENA, 1997 r., 1400 ccm, czerwony, instalacja gazowa, kupiony w salonie, RO, 4-drzwiowy, - 16.700 zł. Wałbrzych, www.gopard.mojeauto.pl/vegacar, tel. 074/842-55-50, 0601/88-19-24, 0607/15-20-09 W01119564

FIAT SIENA, 1997 r., 1600 ccm, benzyna, wiśniowy metalic, kupiony w salonie, I właściciel, serwisowany, bez wypadku, RO, poduszka pow., immobilizer, el. otw. szyby, centr. zamek, wspomaganie kier., - 16.900 zł gotówka, zamiana, kredyt lub leasing, „LEKS CAR”, Wałbrzych, www.leks-car.gratka.pl, ul. Mickiewicza 37, tel. 0601/85-15-55, 0604/40-47-11 W01120974

FIAT SIENA HL, 1997 r., 48 tys. km, 1600 ccm, grafitowy metalic, serwisowany, I właściciel, wspomaganie kier., centr. zamek, el. otw. szyby, immobilizer, opony zimowe, - 16.000 zł. Jeżów Sudecki, powiat jeleniogórski, tel. 075/754-26-33  
FIAT SIENA, 1997 r., 80 tys. km, 1600 ccm, 16V, niebieski metalic, el. otw. szyby, centr. zamek, regul. kierownica, obrotomierz, 2 poduszki pow., zderzaki i lusterka w kolorze nadwozia, - 15.800 zł. Olawa, tel. 0502/74-35-51  
FIAT SIENA, 1997 r., 80 tys. km, 1400 ccm, benzyna, grafitowy metalic, I właściciel, kupiony w salonie, garazowany, RO, - 18.000 zł. Olawa, tel. 071/313-89-88  
FIAT SIENA SEDAN, 1997 r., 105 tys. km, 1400 ccm, benzyna, grafiowy metalic, poduszka pow., RO, alarm, immobilizer, stan b. dobry, garazowany, kupiony w salonie w kraju, - 13.900 zł lub zamienie na tańszy. Strzegom, tel. 074/649-33-44, 0609/85-44-54

FIAT SIENA, 1997 r., 93 tys. km, 1600 ccm, 16V, benzyna, bordowy metalic, I właściciel, wspomaganie kier., el. otw. szyby, RM, alarm, blokada skrzyni biegów, centr. zamek, zderzaki i lusterka w kolorze nadwozia + opony zimowe, - 15.200 zł. Wrocław, tel. 0603/13-51-67  
FIAT SIENA, 1998 r., 82 tys. km, 1400 ccm, czerwony, alarm, I właściciel, bez wypadku, - 14.500 zł. Wrocław, tel. 0601/29-61-62  
FIAT SIENA HL, 1998 r., 1600 ccm, benzyna, kolor srebrny metalic, wspomaganie kier., centr. zamek, poduszka powietrzna, el. otw. szyby, welurowa tapicerka, kupiony w salonie, garazowany, zderzaki w kolorze nadwozia, stan b. dobry, - 16.700 zł (możliwe raty) lub zamienie. Ciepłowod, tel. 074/810-03-02, 0502/42-93-45

FIAT SIENA, 1998 r., 105 tys. km, 1600 ccm, 16V, wiśniowy, inst. gazowa, wspomaganie kier., el. otw. szyby, centr. zamek, I właściciel, garazowany, - 16.700 zł. Ludwinowo, gm. Pępowo, tel. 065/573-62-18  
FIAT SIENA, 1998 r., 88 tys. km, 1600 ccm, 16V, niebieski metalic, kupiony w salonie, centr. zamek z funkcją domykania szyn, el. otw. szyby, el. reg. reflektory, wspomaganie, halogeny, alarm, RO, lusterka i zderzaki w kolorze nadwozia, spoiler tylny, welurowa tapicerka, instalacja gazowa, książka serwisowa, - 16.200 zł. Oleśnica, tel. 0507/14-12-17  
FIAT SIENA, 1998 r., 90 tys. km, 1600 ccm, benzyna, inst. gaz., granatowy metalic, immobilizer, wspomaganie kier., halogeny, centr. zamek, welurowa tapicerka, garazowany, - 17.000 zł. Uraz, powiat trzebnicki, tel. 0880/35-78-12  
FIAT SIENA, 1998 r., 100 tys. km, 1600 ccm, 16V, 103 KM, bordowy metalic, wspomaganie kier., alarm + pilot, centr. zamek, immobilizer, el. otw. szyby, RO + 4 zagłówki, bez wypadku, zadbane, atrakcyjny wygląd, ważny przegląd, - 16.100 zł. Wałbrzych, tel. 074/849-20-37  
FIAT SIENA, 1998/99 r., 1400 ccm, benzyna, czerwony, kupiony w Polsce, w salonie, stan techniczny bardzo dobry, I właściciel, odstąpił kredyty bez pierwsz. wpłaty i bez zaświadczeń, - 16.500 zł lub zamienie. Wałbrzych, tel. 074/847-79-04, 074/849-08-82

FIAT SIENA el, 1999 r., 72 tys. km, 1242 ccm, niebieski, immobilizer, poduszka pow., RO, serwisowany, zadbane, - 16.700 zł. Jelcz-Laskowice, tel. 071/318-29-98  
FIAT SIENA HL, 1999 r., 88 tys. km, 1200 ccm, szary metalic, poduszka pow. kierowcy, wspomaganie kier., kompletny opanowany, zadbane, stan dobry, - 15.500 zł. Miękinia, powiat średzki, tel. 0608/19-34-41  
FIAT SIENA HL, 1999 r., 76 tys. km, 1200 ccm, benzyna, bordowy metalic, poduszka pow., wspomaganie kier., el. otw. szyby, centr. zamek, kupiony w salonie, I właściciel, - 15.500 zł. Olszany, tel. 074/855-70-96  
FIAT SIENA HL, 1999 r., 1600 ccm, wtrysk, bordowy metalic, poduszka pow., bez wypadku, I właściciel, radio, immobilizer, alarm, el. otw. szyby, serwo, centr. zamek, welurowa tapicerka, stan b. dobry, - 16.900 zł. możliwe raty. Wrocław, tel. 0504/50-18-88  
FIAT SIENA, 1999 r., 44 tys. km, 1400 ccm, benzyna, czerwony, wspomaganie kier., centr. zamek, el. otw. szyby, - 17.500 zł. Zalesie, tel. 065/571-72-93  
FIAT SIENA, 1999 r., 70 tys. km, 1200 ccm, benzyna, czerwony, kupiony w salonie, garazowany, I właściciel, oryg. lakier, poduszka pow., RO, immobilizer, dodatkowe światło stop, garazowany, stan b. dobry, - 16.500 zł. Złotoryja, tel. 076/878-71-29, 0696/09-76-85  
FIAT SIENA HL, 1999/00 r., 103 tys. km, 1300 ccm, benzyna, niebieski, wspomaganie kier., alarm, poduszka pow., centr. zamek, el. otw. szyby, regul. kierownica, halogeny, radio Sony, I właściciel, kupiony w kraju, bez wypadku, - 17.900 zł. Wrocław, tel. 071/322-35-05, 0888/82-27-02

FIAT SIENA, 2000 r., 56 tys. km, 1200 ccm, zielony metalic, wspomaganie kier., poduszka pow., el. otw. szyby, welurowa tapicerka, kupiony w salonie, I właściciel, - 17.800 zł. Rawicz, tel. 0693/27-95-27  
FIAT SIENA, 2000 r., 73 tys. km, 1200 ccm, benzyna, niebieski, el. otw. szyby, centr. zamek, wspomaganie kier., I właściciel, - 17.000 zł. Świerzawa, powiat złotoryjski, tel. 0508/79-63-94  
FIAT SIENA, 2000 r., 39 tys. km, 1200 ccm, benzyna, 75 KM, niebieski, kupiony w salonie, książka serwisowa, I właściciel, zadbane, - 18.800 zł. Wrocław, tel. 060/171-99-60  
FIAT SIENA, 2001 r., 33 tys. km, 1200 ccm, benzyna, 75 KM, szary metalic, bogate wyposażenie, wszystkie el. dodatki, poduszka pow., wspomaganie kier., stan b. dobry, - 21.000 zł. Bojanowo, tel. 065/545-67-04, 0600/04-19-84  
FIAT STILO, 2002 r., 1900 ccm, JTD, 115 KM, srebrny metalic, pełne wyposażenie oprócz skórzanej tapicerki i nawigacji, klimatronic, kupiony w salonie, alum. felgi, - 52.000 zł. Lubin, tel. 0606/39-03-40  
FIAT STILO, 2002 r., 20 tys. km, 1242 ccm, 16V, granatowy metalic, 6 poduszek pow., el. ster. szyby i lusterka, komputer, ABS, wspomaganie kier., centr. zamek, immobilizer, dzielona tylna kanapa, ESP, ASR, oryg. RO, kpl. dokumentacja, stan idealny, - 4.500 zł. Wschowa, tel. 065/540-13-07, 0604/26-19-40  
FIAT STILO ACTUAL, 2003 r., 1900 ccm, JTD 80 KM, zielony, el. otw. szyby, regul. lusterka, komputer, wspomaganie kier., centr. zamek + pilot, dzielona tylna kanapa, RO, ABS, immobilizer, 6 poduszek pow., termomierz, książka serwisowa, kpl. dokumentacja, - 46.900 zł. Wrocław, tel. 0603/99-99-92

FIAT TEMpra, 1991 r., 1600 ccm, bordowy metalic, wspomaganie, welurowa tapicerka, RO - 750 EUR lub na gotowo, - 6.500 zł. Legnica, tel. 0688/96-30-15  
FIAT TEMpra, 1991 r., 130 tys. km, 1600 ccm, wtrysk, niebieski metalic, inst. gazowa, RO, zderzach, welurowa tapicerka, wspomaganie kier., dzielona tylna kanapa, karta pojazdu, OC do 09.2004 r., regul. kierownica, regul. kierownica, regul. kierownica i pasy, stan b. dobry, - 9.000 zł. Nowa Jablona, gm. Niegosławice, powiat zągański, tel. 068/378-22-08  
FIAT TEMpra, 1991/91 r., 1600 ccm, wtrysk, niebieski metalic, w kraju od 4 lat, RO, sprowadzony w całości, kpl. dokumentacja, karta pojazdu, wspomaganie kier., obrotomierz, welurowa tapicerka, regul. wys. mocowania pasów, regul. kierownica, ocykowane nadwozie, garazowany, zadbane, stan b. dobry, - 7.200 zł. Starczówek, tel. 074/819-48-37, 069/281-29-20  
FIAT TEMpra, 1991/92 r., 114 tys. km, 1600 ccm, benzyna, morski metalic, bez wypadku, RO, wspomaganie kier., zderzach, kpl. dokumentacja, nadwozie ocykowane, karta pojazdu, welurowa tapicerka, dzielona tylna kanapa, oryg. lakier, po przeglądzie, regul. kierownica i pasy, w kraju od 05.2004 r., stan b. dobry, - 7.300 zł. Zielona Góra, tel. 068/454-95-34, 0603/32-59-67

FIAT TEMpra KOMBI, 1991/96 r., 170 tys. km, 2000 ccm, + inst. gazowa, morski metalic, roczna inst. gazowa w miejscu koła zapasowego, el. otw. szyby i szyberdach, el. reg. lusterka, RO, welurowa tapicerka, relingi dachowe, halogeny, dzielona kanapa, deska digital, reg. pasów i kierownicy, podokietnik, - 8.300 zł. Pleszew, tel. 0603/78-78-18  
FIAT TEMpra, 1992 r., 1600 ccm, benzyna, inst. gaz., szary metalic, centr. zamek, el. otw. szyby, alarm + pilot, deska z cyfrowymi wskaźnikami, ocykowane nadwozie, RO z CD, sroadowany z Niemiec, garazowany, stan b. dobry, - 9.200 zł. Bolkow, powiat jaworski, tel. 075/746-01-16  
FIAT TEMpra, 1992 r., 171 tys. km, 1600 ccm, benzyna, wtrysk, grafitowy, inst. gazowa na gwarancji, zadbane, garazowany, alum. felgi, kpl. opon zimowych, nowy akumulator, nadwozie ocykowane, RO, - 12.000 zł. Lubin, tel. 0695/70-01-85, 076/84-69-21

FIAT TEMpra, 1992 r., 1600 ccm, benzyna, inst. gaz., wiśniowy metalic, 4-drzwiowy, el. otw. szyby i szyberdach, wspomaganie kier., centr. zamek, deska digital, welurowa tapicerka, RO, bez wypadku, b. ładny, sprowadzony w całości w 2002 r., - 8.400 zł. Rawicz, tel. 065/545-67-88, 0880/33-22-56  
FIAT TEMpra, 1992 r., 2000 ccm, szary, - 5.000 zł. Trzebnica, tel. 071/387-49-37, 0606/28-75-78  
FIAT TEMpra KOMBI, 1993 r., 104 tys. km, 2000 ccm, niebieski, RO, el. otw. szyby (4) i szyberdach, halogeny, centr. zamek + pilot, hak, kpl. kół zimowych, stan techn. b. dobry, - 9.000 zł. Rawicz, tel. 065/545-38-17, 0600/85-46-46  
FIAT TEMpra, 1993 r., 162 tys. km, 1400 ccm, benzyna, inst. gaz., zielony metalic, el. otw. szyby i szyberdach, centr. zamek, wspomaganie kier., ABS, nowe amortyzatory przednie, nowe opony „Malowe” (letnie i zimowe), stan b. dobry, - 9.000 zł. Wałbrzych, tel. 074/846-45-73 po godz. 20, 0602/42-38-18

FIAT TEMpra, 1994 r., 180 tys. km, 1600 ccm, benzyna, inst. gaz., morski metalic, regul. kierownica, welurowa tapicerka, cienne szyby, kupiony w salonie, RO Panasonic z RDS, kpl. kół zimowych, kpl. dokumentacja, garazowany, stan b. dobry, - 10.800 zł lub zamienie. Brzeg, tel. 0501/01-95-72  
FIAT TEMpra, 1994 r., 1400 ccm, srebrny metalic, stan b. dobry, RO Blaupunkt, na zachodnich tablicach - 1.250 EUR + opłaty, Gubin, powiat krośnieński, tel. 0607/32-56-43  
FIAT TEMpra, 1994 r., 68 tys. km, 1800 ccm, benzyna, srebrny metalic, bez wypadku, poduszka pow., wspomaganie kier., el. otw. szyby, ABS, centr. zamek, welurowa tapicerka, podokietnik, kpl. dokumentacja, zadbane, - 8.900 zł. Rawicz, tel. 065/573-18-45, 0601/77-37-17

FIAT TEMpra, 1994 r., 180 tys. km, 1800 ccm, benzyna, srebrny metalic, zarejestrowany, ważny przegląd i OC, inst. gazowa na gwarancji, hak, bez korozji, nie wymaga żadnych napraw, zadbane, - 10.500 zł lub zamienie na tańszy. Złotoryja, tel. 0505/08-61-36  
FIAT TEMpra, 1995 r., 144 tys. km, 1600 ccm, jasno granatowy, el. otw. szyby, centr. zamek + pilot, alarm, Multi-Lock, garazowany, welurowa tapicerka, kupiony w salonie w kraju, kpl. kół zimowych, RO Sony, - 10.000 zł. Legnica, tel. 0601/79-98-80

FIAT TEMpra KOMBI, 1996 r., 170 tys. km, 1900 ccm, turbo D, biały, centr. zamek, immobilizer, alarm, welurowa tapicerka, regul. kierownica, dzielone tylne siedzenia, kpl. opon zimowych, - 15.000 zł. Głogów, tel. 0607/99-01-30  
FIAT TIPO, 1986 r., 173 tys. km, 1400 ccm, wtrysk, granatowy, zderzach, atrakcyjny wygląd, stan dobry, - 4.200 zł. Kowary, powiat jeleniogórski, tel. 0609/26-58-69  
FIAT TIPO, 1989 r., 1900 ccm, turbo D, bordowy, spoiler, alum. felgi, konserwacja podwozia, cyfrowa deska rozdziel., el. otw. szyby, centr. zamek, ważny przegląd OC, - 4.200 zł. Lwówek Śląski, tel. 075/872-24-33 po godz. 15  
FIAT TIPO, 1989 r., 1600 ccm, 16V, granatowy, centr. zamek, zderzach, wspomaganie kier., - 6.000 zł. Góra, tel. 0603/23-38-13

FIAT TIPO, 1989 r., 145 tys. km, 1400 ccm, benzyna, srebrny metalic, 5-drzwiowy, sprowadzony, nieeksploatowany w kraju, zarejestrowany, opcjony, ubezpieczony, karta pojazdu, stan dobry, - 4.800 zł. Jelenia Góra, tel. 0609/11-05-08  
FIAT TIPO, 1989 r., 1400 ccm, benzyna, szary metalic, centr. zamek, el. otw. szyby, deska rozdziel. nowego typu, el. reg. lusterka, welurowa tapicerka, zadbane, na zachodnich tablicach - 2.200 zł. Złotoryja, tel. 076/878-52-44  
FIAT TIPO, 1989 r., 144 tys. km, 1600 ccm, DOHC, inst. gaz., niebieski metalic, centr. zamek, alarm, el. otw. szyby, wspomaganie kier., RO, cyfrowa deska rozdzielcza, alum. felgi, ważny przegląd i OC, stan dobry, - 6.900 zł. Żmigród, powiat trzebnicki, tel. 0600/91-44-90

FIAT TIPO, 1989/97 r., 169 tys. km, 1400 ccm, benzyna, granatowy, zderzach, alarm, garazowany, stan b. dobry, - 5.500 zł. Siedliska, gm. Mikłowice, tel. 076/887-11-68  
FIAT TIPO, 1990 r., 145 tys. km, 1600 ccm, benzyna, inst. gaz., grafitowy metalic, el. ster. szyby i szyberdach, centr. zamek, wspomaganie kier., alum. felgi, drewniana kierownica, skórzane fotele, podokietniki, - 7.800 zł. Olawa, tel. 0694/61-27-74  
FIAT TIPO, 1990 r., 130 tys. km, 2000 ccm, benzyna, DOHC, szary metalic, 5-drzwiowy, ABS, alum. felgi, centr. zamek, wspomaganie kier., el. ster. szyby i szyberdach, cyfrowa deska rozdzielcza, welurowa tapicerka, sportowe zawieszanie, - 6.100 zł. Ostrow Wielkopolski, tel. 0696/02-70-93  
FIAT TIPO, 1990 r., 130 tys. km, 1400 ccm, benzyna, zielony metalic, 5-drzwiowy, na zachodnich tablicach - 650 EUR. Wałbrzych, tel. 0603/62-34-69, Niemcy, 0049/160-94-85-20-83

FIAT TIPO, 1990 r., 130 tys. km, 1400 ccm, benzyna, zielony metalic, 5-drzwiowy, na zachodnich tablicach - 650 EUR. Wałbrzych, tel. 0603/47-81-99, Niemcy, 0049/160-94-85-20-83  
FIAT TIPO, 1990 r., 1600 ccm, grafitowy metalic, deska digital, centr. zamek, el. otw. szyby, zderzach, welurowa tapicerka, 5-drzwiowy, zadbane, - 6.000 zł. Wałbrzych, tel. 0694/11-44-32  
FIAT TIPO, 1990/91 r., 133 tys. km, 1600 ccm, grafitowy, 5-biegowy, wspomaganie kier., centr. zamek, el. otw. szyby, obrotomierz, karoseria ocykowana, - 6.500 zł. Legnica, tel. 0695/72-66-00  
FIAT TIPO, 1991 r., 113 tys. km, 1600 ccm, benzyna, biały, 5-drzwiowy, wspomaganie kier., centr. zamek, immobilizer, el. otw. szyby i szyberdach, cyfrowa deska rozdzielcza, - 4.000 zł + opłaty rejestracyjne. Śmigiel, powiat kosiński, tel. 0603/08-26-69  
FIAT TIPO, 1991 r., 1400 ccm, benzyna, czarny, stan dobry - 5.900 EUR + opłaty. Brennik, tel. 076/878-74-57, 0694/88-73-09, 0504/16-88-36

FIAT TIPO, 1991 r., 125 tys. km, 1900 ccm, TDI, czerwony, alum. felgi, el. otw. szyby, el. reg. lusterka, zderzach, fotele Recaro, tuning Abhart, wspomaganie kier., centr. zamek, I właściciel, karta pojazdu, - 8.700 zł. Góra, tel. 0691/62-93-72  
FIAT TIPO, 1991 r., 1400 ccm, benzyna, inst. gaz., niebieski, el. otw. szyby, zderzach, centr. zamek, wspomaganie kier., - 7.500 zł. Leszno, tel. 0609/89-55-00  
FIAT TIPO, 1991 r., 1400 ccm, grafitowy metalic, kupiony w salonie, obrotomierz, blokada skrzyni biegów, - 6.800 zł. Ostrzeszów, tel. 0509/05-92-58  
FIAT TIPO, 1991 r., 98 tys. km, 1400 ccm, MPI, bordowy, wspomaganie kier., zderzach, el. otw. szyby i regul. lusterka, radio Sony, stan b. dobry, - 8.500 zł. Wrocław, tel. 071/354-21-15  
FIAT TIPO, 1991 r., 1400 ccm, benzyna, zielony metalic, nowa inst. gazowa, welurowa tapicerka, I właściciel w kraju, RO + głośniki, nowe amortyzatory, - 6.500 zł. Wykroty, tel. 0698/64-83-37

FIAT TIPO, 1992 r., 130 tys. km, 1600 ccm, błękitny metalic, 5-drzwiowy, regul. wys. mocowania pasów i fotele, RO, el. reg. reflektory, bez wypadku, tydzień w kraju, oclony, po przeglądzie, książka serwisowa, stan b. dobry, - 6.400 zł. Brzeg, tel. 0774/16-59-43, 0501/58-12-14  
FIAT TIPO, 1992 r., 140 tys. km, 1400 ccm, benzyna, inst. gaz., bordowy metalic, garazowany, nowy akumulator, stan op. b. dobry, - 8.700 zł. Legnica, tel. 076/854-86-38  
FIAT TIPO, 1992 r., 1400 ccm, zielony metalic, el. ster. szyby, wspomaganie kier., centr. zamek, bez wypadku, oryg. lakier, stan b. dobry, - 3.800 zł + akcyza. Legnica, tel. 0504/07-97-24, 0608/68-11-72  
FIAT TIPO, 1992 r., 1600 ccm, granatowy metalic, - 3.300 zł + opłaty 1.200 zł. Legnica, tel. 0603/30-48-23  
FIAT TIPO, 1993 r., 20



FIAT UNO, 2000 r., 80 tys. km, 900 ccm, granatowy metalic, kupiony w kraju, I właściciel, serwisowany, książka serwisowa, 5-drzwiowy, RO, zabezpieczenie skrzyni biegów, tylna sztyba ogrzewana, zegarek, pokrowce, - 14.000 zł Brzeg, tel. 077416-36-41, 069762-21-95

FIAT UNO, 2000 r., 75 tys. km, 900 ccm, bordowy metalic, z salonu, I właściciel, kpl. dokumentacja, bez wypadku, alarm + pilot, 5-drzwiowy, garażowany, stan b. dobry, - 13.900 zł lub zamienie na tańszy Kłodzko, tel. 074/867-75-05 0, 0607/04-31-76

FIAT UNO FIRE, 2000 r., 47 tys. km, 1000 ccm, niebieski, I właściciel, blokada skrzyni biegów, RO, - 15.000 zł lub zamienie na Fiat 126p Świdnica, tel. 074/853-58-14

## FORD

ABSOLUTEKNIENIE KUPIE FORDA, KUPIE FORDA, KUPIE FORDA, KUPIE FORDA, KUPIE FORDA. Kupujemy auta cale, po wypadku, do remontu, po 1988 r. Inne marki również, płacimy najwięcej., tel. 0605/35-26-21, 0607/39-92-93 W01024704

FORD AEROSTAR, 1993 r., 3000 ccm inst. gazowa, wspomaganie kier., immobilizer, klimatyzacja, alum. felgi, 7-osobowy, - 16.900 zł. Wałbrzych, www.gopard.mojeauto.pl/vegacar, tel. 074/842-55-50, 0601/88-29-24, 0607/15-20-09 W01119724

FORD AEROSTAR SPORT, 1993 r., 3000 ccm, zielonosrebrny metalic, wspomaganie kier., regul. kierownicy, RO, el. otw. szyby, centr. zamek, ciemne szyby, spoiler, prog, 7-osobowy, zarejestrowany na dostawczy, - 16.800 zł. Kozuchów, powiat nowosolski, tel. 08049-10-36

FORD AEROSTAR, 1993 r., 4000 ccm, benzyna, grafitowy, 4x4, pełne wyposażenie, atrakcyjny wygląd, skórzana tapicerka, - 15.000 zł lub zamienie Legnica, tel. 0602/53-37-00

FORD CONTOUR, 1996 r., 96 tys. km, 2000 ccm automatic, wersja amerykańska, ABS, ASR, wspomaganie kier., tempomat, klimatyzacja, pełne wyposażenie elektryczne, stan b. dobry, - 21.000 zł. Wrocław, tel. 071/357-31-76, 0609/76-71-80

FORD ESCORT, 1979/84 r., 104 tys. km, 1300 ccm, benzyna, biały, przegląd do 06.2005 r., stan dobry, - 2.500 zł. Nowogrodziec, powiat bolesławiecki, tel. 075/736-32-49

FORD ESCORT, 1981 r., 1400 ccm, szary, po remoncie silnika, ważny przegląd i OC, stan dobry, - 1.200 zł. Borek, gm. Borów, tel. 071/369-15-77

FORD ESCORT, 1981 r., 1600 ccm, benzyna, zielony metalic, 3-drzwiowy, szyberdach, atermiczne szyby, stan b. dobry, - 1.500 zł. Podolany, tel. 076/877-20-17

FORD ESCORT, 1982 r., 1100 ccm 5-drzwiowy, inst. gazowa, centr. zamek, stan dobry, - 2.300 zł. do negocjacji. Namysłów, tel. 0608/36-51-07 W01119874

FORD ESCORT, 1982 r., 1300 ccm, benzyna, niebieski, stan b. dobry, zarejestrowany, centr. zamek, alarm, zderzaki i lusterka w kolorze nadwozia, RO Kenwood, 3-drzwiowy, inst. gazowa, - 2.200 zł. Chojnow, powiat legnicki, tel. 076/818-75-29, 0698/53-71-67

FORD ESCORT, 1982 r., 1300 ccm, benzyna, czerwony, 3-drzwiowy, nowy akumulator, hak, - 1.500 zł. Poznań, tel. 061/820-62-31

FORD ESCORT, 1988 r., 1300 ccm, biały, nowy akumulator i ukł. hamulcowy, spoiler, ciemne szyby, sportowy ukł. wydechowy, 5-biegowy, welurowa tapicerka, przegląd do 02.2005 r., - 4.900 zł. Lewin Kłodzki, tel. 074/869-80-72

FORD ESCORT, 1988 r., 1600 ccm, turbo benzyna, biały, ABS, centr. zamek, szyberdach, el. otw. szyby, kubekowe fotele, alum. felgi, ospoilerowany, - 5.200 zł. Lign, gm. Wschowa, tel. 0600/36-31-18 po godz. 18, 0880/38-87-59

FORD ESCORT, 1988 r., 1600 ccm, diesel 5-biegowy, RO + głosiński, I właściciel, stan b. dobry, - 3.900 zł. Paczków, powiat nyski, tel. 0606/64-48-78

FORD ESCORT, 1988 r., 1400 ccm, niebieski metalic, szyberdach, 5-drzwiowy, 5-biegowy, alarm + 2 piloty, ABS, garażowany, ważny przegląd i OC, stan dobry, - 3.200 zł. Sidzina, tel. 077431-82-62, 0601/16-70-39

FORD ESCORT, 1988/89 r., 1400 ccm, benzyna, czarny, 3-drzwiowy, szyberdach, spoiler, radio Sony, sportowy wygląd, czarne szyby, - 4.200 zł. Mysłakowice, powiat jeleniogórski, tel. 075/713-16-93

FORD ESCORT, 1988/93 r., 1300 ccm, benzyna, czerwony, 3-drzwiowy, szyberdach, zielone szyby, hak, alum. felgi, obrotomierz, zderzaki i lusterka w kolorze nadwozia, spoiler, przegląd do 05.2005 r., ekonomiczny, atrakcyjny wygląd, - 3.300 zł. Tomaszów Bolesławiecki, tel. 076/818-02-46, 0609/88-67-94

FORD ESCORT, 1988/96 r., 1600 ccm, benzyna, inst. gaz, niebieski metalic, automatic, szyberdach, dzielona tylna kanapa, RO, 5-drzwiowy, stan b. dobry, - 5.000 zł. Przemków, tel. 076/831-96-03

FORD ESCORT, 1989 r., 180 tys. km, 1800 ccm, diesel, czerwony, 5-drzwiowy, centr. zamek, szyberdach, el. otw. szyby i reg. lusterka, - 5.000 zł. Bobrowice, tel. 068/391-35-34

FORD ESCORT, 1989 r., 230 tys. km, 1600 ccm, benzyna, niebieski, 5-drzwiowy, 5-biegowy, szyberdach, dzielona tylna kanapa, ważny przegląd i OC, stan dobry, - 3.900 zł. Bolesławiec, tel. 0602/13-56-85

FORD ESCORT, 1989 r., 1800 ccm, diesel, czerwony, RO, hak, 3-drzwiowy, ciemne szyby, el. otw. szyby, 5-biegowy, centr. zamek, szyberdach, alum. felgi, - 4.500 zł. Chojnow, powiat legnicki, tel. 0603/78-28-34

FORD ESCORT, 1989 r., 150 tys. km, 1800 ccm, diesel, biały, 5-drzwiowy, 5-biegowy, szyberdach, centr. zamek, el. otw. szyby, - 6.700 zł. Chwaliszew, powiat ząbkowski, tel. 074/817-73-29

FORD ESCORT, 1989 r., 1800 ccm, diesel, czerwony, 5-drzwiowy, metalic, centr. zamek, alum. felgi, atrakcyjny wygląd, stan b. dobry, - 3.800 zł. Miroszów, pow. lwówecki, tel. 0606/77-08-41

FORD ESCORT, 1989 r., 1800 ccm, diesel, czerwony, 5-drzwiowy, 5-biegowy, szyberdach, po remoncie silnika, sprężka, - 5.500 zł lub zamienie na inny. Nowa Ruda, tel. 0691/98-55-64

FORD ESCORT, 1989 r., 150 tys. km, 1400 ccm, benzyna, czerwony, 4-drzwiowy, szyberdach, welurowa tapicerka, nowe amortyzatory, stan techn. b. dobry, - 4.400 zł. Paczków, tel. 0602/15-56-34, 0607/1-06-76

FORD ESCORT, 1989 r., 1600 ccm, benzyna, inst. gaz, 5-drzwiowy, RO, alarm, przegląd do 06.2005 r., ważne OC, 5-drzwiowy, 5-biegowy, - 4.300 zł. Wrocław, tel. 0697/37-17-83

FORD ESCORT CABRIO, 1989 r., 160 tys. km, 1600 ccm, czarny, alum. felgi, w kraju od 2 tygodni, - 5.200 zł. Zgorzelec, tel. 075/771-59-50

FORD ESCORT, 1989/90 r., 160 tys. km, 1400 ccm, wtrysk, biały, welurowa tapicerka, szyberdach, 5-biegowy, kpl. dokumentacja, 3-drzwiowy, bez korozji, ekonomiczny, w kraju od 1998 r., stan dobry, - 3.800 zł. Opole, tel. 0602/22-08-56

FORD ESCORT, 1991 r., 110 tys. km, 1600 ccm, benzyna, czerwony, szyberdach, welurowa tapicerka, centr. zamek, ciemne szyby, do sprzawadzania, stan b. dobry, - 6.500 zł (na gotowo). Wrocław, tel. 0607/19-33-83

FORD ESCORT, 1991 r., 1300 ccm, benzyna, wiśniowy metalic, 5-drzwiowy, 5-biegowy, el. otw. szyby, I właściciel, odony w całości, - 7.800 zł lub zamienie. Bolesławiec, tel. 075/734-72-65, 0609/54-76-90

FORD ESCORT, 1991 r., 1800 ccm, diesel, wiśniowy, el. otw. szyby, centr. zamek, regulowana kierownica, sprzedawony z Francji, cena 900 EUR, Chocianów, tel. 0880/35-98-27, 076/817-22-34

FORD ESCORT, 1991 r., 1400 ccm, benzyna, granatowy, 3-drzwiowy, po remoncie kapitalnym silnika, ważny przegląd i OC do 06.2005 r., - 6.000 zł. Drogomil, gm. Bytom Odrzański, tel. 0601/41-94-15

FORD ESCORT KOMBI, 1991 r., 233 tys. km, 1800 ccm, diesel, biały, w kraju 3 lata, kpl. dokumentacja, nowy rozrząd, - 7.500 zł. Dzierżonów, tel. 0601/16-55-30

FORD ESCORT CABRIO, 1991 r., 156 tys. km, 1600 ccm, EFI, 105 KM, śliwkowy metalic, wspomaganie kier., alum. felgi, - 12.700 zł. Góra, tel. 0608/38-57-11

FORD ESCORT, 1991 r., 1300 ccm, szary metalic, 3-drzwiowy, szyberdach, welurowa tapicerka, zderzaki w kolorze nadwozia, ciemne lampy, sportowy tłumik, radio + subwoofery, w kraju od 2 lat, karta pojazdu, - 7.500 zł. Góra, tel. 065/543-10-65

FORD ESCORT, 1991 r., 13 tys. km, 1400 ccm, bordowy, centr. zamek, 5-drzwiowy, sprzedawony z Niemiec - 2.200 zł + opłaty (1.000 zł), Góra, tel. 0508/68-02-40

FORD ESCORT KOMBI, 1991 r., 140 tys. km, 1800 ccm, diesel, bordowy metalic, szyberdach, hak, - 6.900 zł. Gryfów Śląski, powiat lwówecki, tel. 0692/45-38-89

FORD ESCORT, 1991 r., 120 tys. km, 1400 ccm, benzyna, centr. zamek, szyberdach, alarm + pilot, 5-drzwiowy, - 4.900 zł. Iwny, gm. Warta Bolesławiecka, tel. 076/818-90-86

FORD ESCORT, 1991 r., 1400 ccm, niebieski, 3-drzwiowy, centr. zamek, szyberdach, alum. felgi, 5-biegowy, RO, sprzedawony z Niemiec, - 3.300 zł + opłaty ok. 1.300 zł. Jawor, tel. 0600/37-26-69

FORD ESCORT, 1991 r., 180 tys. km, 1800 ccm, diesel, żółty, ABS, - 6.500 zł. Jelena Góra, tel. 0607/35-72-05

FORD ESCORT, 1991 r., 1400 ccm, benzyna, bordowy, szyberdach, RO, hak, centr. zamek, el. otw. szyby, welurowa tapicerka, dzielona tylna kanapa, 5-biegowy, zadany, bez wypadku, w kraju od tygodnia, opłacony, - 6.700 zł. Kamienna Góra, tel. 0507/73-41-49

FORD ESCORT CLX, 1991 r., 1800 ccm, srebrny metalic, 5-drzwiowy, szyberdach, nowy akumulator (gwarancja), centr. zamek, alum. felgi, kpl. kół zimowych, I właściciel w kraju, - 9.500 zł. Kepno, tel. 0680/33-44-96

FORD ESCORT KOMBI, 1991 r., 1800 ccm, diesel, biały, bez wypadku, alarm + pilot, ważny przegląd do 04.2005 r., - 5.300 zł. Kłodzko, tel. 074/867-57-24 0, 0607/93-22-28

FORD ESCORT, 1991 r., 1400 ccm, morski metalic, centr. zamek, szyberdach, bez wypadku, oryg. lakier, stan b. dobry, stan b. dobry, - 3.300 zł + akcyza Legnica, tel. 0504/07-97-24, 0608/68-11-72

FORD ESCORT, 1991 r., 1400 ccm, biały, - 4.300 zł + opłaty Legnica, tel. 0603/30-48-23

FORD ESCORT, 1991 r., 140 tys. km, 1400 ccm, niebieski, 3-drzwiowy, I właściciel w kraju, szyberdach, RO, welurowa tapicerka, sprzedawony w całości, - 5.000 zł. Legnica, tel. 078/862-15-80, 0602/83-80-92

FORD ESCORT, 1991 r., 108 tys. km, 1800 ccm, diesel, bordowy metalic, alum. felgi, RO, szyberdach, centr. zamek, - 3.200 zł. Luban, tel. 0603/60-36-74, 0609/19-20-76

FORD ESCORT, 1991 r., 1400 ccm, benzyna, biały, 5-biegowy, - 6.400 zł. Milicz, tel. 0888/58-37-21

# DODAJ SWOJE OGŁOSZENIE DROBNE

tel. 071/346-94-44  
fax 071/346-94-46

FORD ESCORT, 1991/92 r., 1600 ccm, benzyna, czerwony, 3-drzwiowy, RO, szyberdach, dzielona tylna kanapa, zderzaki w kolorze nadwozia, spoiler, garażowany, stan idealny, - 10.900 zł lub zamienie Świdnica, tel. 0607/39-92-93

FORD ESCORT CLX, 1991/92 r., 160 tys. km, 1400 ccm, wtrysk, niebieski, stan b. dobry, bez wypadku, 5-drzwiowy, centr. zamek, szyberdach, welurowa tapicerka, obrotomierz, 5-biegowy, w kraju od 2 dni - 1.300 EUR. Wrocław, tel. 0605/19-56-26

FORD ESCORT, 1991/92 r., 140 tys. km, 1600 ccm, EFI 105 KM, czarny, wspomaganie kier., centr. zamek, ABS, el. reg. światła, welurowa tapicerka, szyberdach, - 7.400 zł. Zbiersk k. Kalisza, tel. 062/752-00-26, 0503/18-56-61

FORD ESCORT, 1992 r., 1800 ccm, benzyna, inst. gaz., bordowy, centr. zamek, wspomaganie kier., ciemne szyby, - 8.800 zł. Kostomłoty, pow. średzki, tel. 0691/33-15-05

FORD ESCORT, 1992 r., 124 tys. km, 1800 ccm, 16V, DOHC, czarny, 3-drzwiowy, bez wypadku, garażowany, szyberdach, centr. zamek, alum. felgi, welurowa tapicerka, dużo nowych części, zadany, kpl. dokumentacja, - 9.900 zł. Świdnica, tel. 0504/78-80-99

FORD ESCORT Ghia, 1992 r., 1800 ccm, benzyna, bordowy, 5-drzwiowy, sprzedawony z Niemiec, po przeglądzie, do rejestracji (koszt około 1000 zł), stan b. dobry, - 6.000 zł. Trzebnica, tel. 0507/50-87-20

FORD ESCORT, 1992 r., 117 tys. km, 1500 ccm, czerwony, 3-drzwiowy, stan b. dobry, - 5.600 zł. Wrocław, tel. 071/799-85-00, 0697/23-36-62

FORD ESCORT Ghia, 1992 r., 1600 ccm, benzyna, błękitny metalic, welurowa tapicerka, el. otw. szyby i reg. lusterka, el. regulacja reflektorów, centr. zamek, na niemieckich tablicach - 850 EUR. Zgorzelec, tel. 0501/37-79-15

FORD ESCORT, 1992 r., 1400 ccm, benzyna, bordowy metalic, 5-drzwiowy, welurowa tapicerka, zadany, sprzedawony z Niemiec, w kraju od miesiąca, opłacony, stan idealny, - 7.600 zł. Bolesławiec, tel. 0601/09-30-89

FORD ESCORT KOMBI, 1992 r., 1400 ccm, biały, bez wypadku - 1.100 EUR + opłaty. Bolesławiec, tel. 0506/12-29-36

FORD ESCORT, 1992 r., 1800 ccm, diesel, błękitny metalic, 3-drzwiowy, alum. felgi, centr. zamek, wspomaganie kier., w kraju od 2 dni, - 8.000 zł. Borek Wlkp., powiat gostyński, tel. 0504/65-43-06

FORD ESCORT, 1992 r., 1800 ccm, EFI, 16V, niebieski, 3-drzwiowy, 5-biegowy, RO, stan dobry, - 3.000 zł + opłaty. Chojnow, powiat legnicki, tel. 0603/78-28-34

FORD ESCORT KOMBI, 1992 r., 1400 ccm, biały, - 3.700 zł + opłaty. Gryfów Śląski, powiat lwówecki, tel. 0608/06-52-78

FORD ESCORT, 1992 r., 1800 ccm, diesel, biały, 5-drzwiowy, 5-biegowy, el. otw. szyby, centr. zamek, ekonomiczny, blokada skrzyni biegów, przegląd do 02.2005 r., stan techn. b. dobry, - 7.500 zł. Jelcz-Laskowice, tel. 071/318-39-15

FORD ESCORT, 1992 r., 1800 ccm, 16V, niebieski metalic, bez wypadku, 5-drzwiowy, wspomaganie kier., centr. zamek, szyberdach, RO, zadany, karta pojazdu, sprzedawony w całości, - 8.900 zł. Wschowa, tel. 0603/60-38-70

FORD ESCORT, 1992 r., 1400 ccm, grafitowy metalic, I właściciel w kraju, 2 lata w kraju, karta pojazdu, szyberdach, 5-drzwiowy, 5-biegowy, centr. zamek, welurowa tapicerka, zderzaki w kolorze nadwozia, stan b. dobry, - 7.400 zł lub zamienie. Złoty Stok, tel. 0609/61-00-08

FORD ESCORT KOMBI, CLX, 1992 r., 90 tys. km, 1400 ccm, grafitowy metalic, bez wypadku, I właściciel, karta pojazdu, w kraju od 2 lat, relingi dachowe, szyberdach, centr. zamek, welurowa tapicerka, el. reg. reflektory, dzielona tylna kanapa, stan b. dobry, - 8.900 zł lub zamienie. Złoty Stok, tel. 074/817-52-93, 0502/07-38-94

FORD ESCORT KOMBI, 1992 r., 1600 ccm, 16V, srebrny metalic, bez wypadku, I właściciel, ABS, centr. zamek, wspomaganie kier., relingi dachowe, roleta bagażnika, hak, RO, stan b. dobry, - 10.500 zł. Żmigrod, powiat trzebnicki, tel. 0602/32-18-56

FORD ESCORT XR3i CABRIO, 1992/93 r., 140 tys. km, 1600 ccm, EFI, 105 KM, zielony metalic, wspomaganie kier., w kraju od tygodnia, odony, zarejestrowany, karta pojazdu, bez wypadku, oryg. lakier i przebieg, 4 el. otw. szyby, wspomaganie kier., centr. zamek, ABS, welurowa tapicerka, podgrzewane fotele, RO, el. ster. lusterka, garażowany, eksploataowany tylko w sezonie - 13.900 zł lub zamienie. Kamienna Góra, tel. 0501/87-15-93

FORD ESCORT, 1992/93 r., 98 tys. km, 1400 ccm, benzyna, wiśniowy, wspomaganie kier., 5-drzwiowy, 5-biegowy, welurowa tapicerka, regul. wys. mocowania pasów i kierownica, RO, zadany, w kraju od 2 lat, sprzedawony w całości, kpl. dokumentacja, karta pojazdu, nowy model, kpl. nowych opon, stan b. dobry, - 10.500 zł. Miłków, tel. 075/731-70-04

FORD ESCORT, 1992/93 r., 1400 ccm, bordowy, nowy model, 5-drzwiowy, 5-biegowy, spoiler ze światłem stop, dzielona tylna kanapa, centr. zamek, wspomaganie kier., szyberdach, el. reg. reflektory, kpl. kół zimowych, RO, stan b. dobry, - 10.600 zł. Świdnica, tel. 0694/52-62-09

FORD ESCORT, 1992/93 r., 150 tys. km, 1400 ccm, bordowy metalic, wspomaganie kier., centr. zamek, szyberdach, welurowa tapicerka, 5-drzwiowy, cena 850 EUR + opłaty lub na gotowo 7.500 zł. Wałbrzych, tel. 0508/13-91-99

FORD ESCORT KOMBI, 1993 r., 185 tys. km, 1900 ccm, benzyna, inst. gaz, czerwony, butla gazu w miejscu koła zapasowego, klimatyzacja, wspomaganie kier., el. otw. szyby, el. reg. lusterka, tempomat, regul. kierownica, automatic, RO, welurowa tapicerka, roleta bagażnika, 2 kpl. kół, stan b. dobry, zadany, wersja amerykańska (licznik w km/godz.), kpl. dokumentacja - 11.500 zł. Wrocław, tel. 0603/11-33-93

FORD ESCORT CABRIO, 1993 r., 1400 ccm, benzyna, czarny metalic, dach w kolorze bordowym, el. otw. szyby i reg. lusterka, wspomaganie kier., alum. felgi, OC ważne 6 miesięcy, - 12.900 zł. tel. 0880/55-44-19, 0600/37-43-62

FORD ESCORT, 1993 r., 1800 ccm, diesel, czerwony, wspomaganie kier., centr. zamek, welurowa tapicerka, szyberdach, 3-drzwiowy, sprzedawony z Niemiec, zarejestrowany w kraju, - 9.500 zł. Chojnow, tel. 0604/13-89-74

FORD ESCORT, 1993 r., 1300 ccm, benzyna, srebrny metalic, - 6.200 zł + opłaty rejestracyjne - 1500 zł. Gliwice, tel. 0502/31-59-24

FORD ESCORT, 1993 r., 87 tys. km, 1300 ccm, niebieski, oryg. lakier, bez wypadku, alarm, immobilizer, blokada skrzyni biegów, 5-drzwiowy, kupiony w kraju, stan b. dobry, - 8.700 zł. Głuszyca, powiat wałbrzyski, tel. 074/845-90-86

FORD ESCORT, 1993 r., 1700 ccm, benzyna, 16V, bordowy metalic, hak, welurowa tapicerka, 2 poduszki pow., wspomaganie kier., stan b. dobry, - 7.500 zł + opłaty. Jawor, tel. 0600/26-35-06

FORD ESCORT, 1993 r., 175 tys. km, 1600 ccm, benzyna, 16V, zielony metalic, wspomaganie kier., 5-biegowy, welurowa tapicerka, karta pojazdu, 2 kpl. kół (opony letnie i zimowe), - 8.500 zł. Kepno, tel. 062/782-37-66, 0508/37-93-32

# AUTO ELEKTRYKA ZAMKI-STACYJKI SAMOCHODOWE

- DIAGNOSTYKA AUTO GAZU Wroclaw  
- KLIMATYZACJA tel. 0602 282 487  
- AUTO-ALARMY. CENT.ZAMKI tel. 071/793 00 23

# OTWIERANIE AUT tel. 0-602 850 31024H

W-w. ul. Kurkowa 34/2a. tel. 071/328 93 37

FORD ESCORT, 1982 r., 1300 ccm, benzyna, inst. gaz, stan dobry, zadany, - 1.500 zł. Wałbrzych, tel. 074/855-77-75 po godz. 19, 0695/46-56-26

FORD ESCORT, 1984 r., 1600 ccm, diesel, szary, szyberdach, zarejestrowany, w ciągłej eksploatacji, 4-drzwiowy, - 2.000 zł. Lubin, tel. 0609/21-63-73, 076/817-45-18

FORD ESCORT, 1984/89 r., 1300 ccm, benzyna, czerwony, 5-drzwiowy, 5-biegowy, po remoncie kapitalnym, RO z panelem, szyberdach, ważny przegląd i OC, stan b. dobry, - 4.300 zł lub zamienie na Polonez Truicka 5-osob., VW Transportera. Oława, tel. 071/313-41-38

FORD ESCORT, 1985 r., 1100 ccm, benzyna, niebieski metalic, 5-drzwiowy, hak, szyberdach, do poprawek blacharskiej, - 2.600 zł lub zamienie na inny. Bystrzyca Kłodzka, tel. 074/811-80-97

FORD ESCORT, 1986 r., 90 tys. km, 1600 ccm, diesel, czerwony, I właściciel, udokumentowany przebieg, lakier, akcyza opłaconą, gotowy do rejestracji, - 5.900 zł. Jarcin, tel. 062/747-67-51, 0604/16-48-92

FORD ESCORT, 1986 r., 1300 ccm, B + inst. gazowa, czerwony, 3-drzwiowy, stan b. dobry, - 3.800 zł. Korytko, k. Raskowa, tel. 062/734-50-10 po godz. 20, 0506/10-26-25

FORD ESCORT Ghia, 1986 r., 73 tys. km, 1600 ccm, benzyna, bordowy metalic, stan b. dobry, - 2.000 zł + opłaty. Miejska Górka, tel. 065/547-40-76

FORD ESCORT Ghia, 1986 r., 180 tys. km, 1800 ccm, diesel, bordowy metalic, centr. zamek, szyberdach, 5-drzwiowy, RO, - 5.300 zł. Oława, tel. 071/313-49-99

FORD ESCORT, 1987 r., 1600 ccm, benzyna, granatowy, szyberdach, welurowa tapicerka, zadany, przegląd do 02.2005 r., ubezpieczenie do końca 2004 r., techn. sprawy, - 2.800 zł. Legnica, tel. 0503/33-09-03

FORD ESCORT, 1987 r., 1600 ccm, diesel, czerwony, stan dobry, 3-drzwiowy, - 3.500 zł. Janowice, tel. 071/302-85-79, 0693/12-84-93

FORD ESCORT, 1987 r., 1600 ccm, diesel, niebieski, 3-drzwiowy, zderzaki i lusterka w kolorze nadwozia, białe zegary, wloty powietrza na masce, szyberdach, tylna klapa na elektromagnes, sportowy ukł. wydechowy, ciemne szyby, alum. felgi, centr. zamek, alarm + pilot, atrakcyjny wygląd, - 5.500 zł. Kamienna Góra, tel. 0609/13-10-23

FORD ESCORT, 1987 r., 1100 ccm, benzyna, inst. gaz., bordowy, stan dobry, - 4.500 zł. Legnica, tel. 076/854-21



FORD ESCORT, 1993 r., 70 tys. km, 1300 ccm, biały, 3-drzwiowy, w kraju - 700 EUR + akcyza. Zary, tel. 0509/34-16-31, Niemcy, 0049/17-34-44-01-75

FORD ESCORT, 1993/94 r., 160 tys. km, 1600 ccm, 16V, czarny, 5-drzwiowy, el. reg. reflektory, wspomaganie kier., centr. zamek, ABS, RO, składana kanapa tylna, nowy model, tydzień w kraju, ocłony, po przeglądzie, książka serwisowa, stan b. dobry. - 9.800 zł. Brzeg, tel. 077/416-59-43, 0501/58-12-14

FORD ESCORT, 1993/94 r., 1600 ccm, 16V, wtrysk, srebrny, 4-drzwiowy, RO, centr. zamek, szyberdach, nowe opony, wspomaganie, - 6.800 zł. Chojnów, tel. 0694/48-95-98

FORD ESCORT, 1993/94 r., 1597 ccm, benzyna, 16V, zielony metalic, centr. zamek, bezwypadkowy, wspomaganie kier., szyberdach, ABS, welurowa tapicerka, książka serwisowa, RO, niewielka korozja na tylnym błotniku, - 6.500 zł. Duszynki Zdrój, tel. 0509/24-42-84

FORD ESCORT, 1993/94 r., 107 tys. km, 1400 ccm, benzyna, kolor ciemny metalic, sprzedawczy z Niemiec, zadbane, 5-drzwiowy, centr. zamek, wspomaganie kier., welurowa tapicerka, - 4.700 zł. Góra, tel. 065/544-42-44, 0501/57-05-17

FORD ESCORT Ghia, 1993/94 r., 90 tys. km, 1600 ccm, DOHC, 16V, czarny, ABS, centr. zamek, el. ster. szyby i lusterka, el. otw. szyberdach, welurowa tapicerka, RO, hak, 5-drzwiowy, cena - 1.250 EUR + opłaty Jaxor, tel. 0602/46-79-84 lub Niemcy, 0049/17-34-23-82-54

FORD ESCORT KOMBI, 1993/94 r., 150 tys. km, 1800 ccm, diesel, zielony metalic, w kraju od 2 lat, sprzedawczy w całości, poduszka pow., centr. zamek, wspomaganie kier., relingi dachowe, roleta bagażnika, welurowa tapicerka, dzielona tylna kanapa, lusterka i zderzaki w kolorze nadwozia, zadbane, stan b. dobry. - 10.900 zł. Kłodzko, tel. 074/868-45-51

FORD ESCORT, 1993/94 r., 140 tys. km, 1600 ccm, 16V, Zetec, czarny, 5-drzwiowy, alum. felgi, nowe opony, welurowa tapicerka, centr. zamek, poduszka pow., wspomaganie kier., RO z CD, bez wypadku, sprzedawczy z Niemiec, stan idealny, - 7.000 zł. Leszno, tel. 0888/80-89-27

FORD ESCORT, 1993/94 r., 70 tys. km, 1300 ccm, benzyna, czarnozielony, 2 poduszki pow., immobilizer, el. reg. reflektory, RO, 3-drzwiowy, 5-biegowy, nowe opony, welurowa tapicerka, zadbane, roleta bagażnika, stan b. dobry. - 10.500 zł. Lubin, tel. 0607/12-74-41

FORD ESCORT, 1993/94 r., 1800 ccm, diesel, wspomaganie kier., RO, i właściciel w kraju, kpl. dokumentacja, 5-drzwiowy, stan b. dobry. - 10.900 zł lub zamienie, możliwe raty. Paczków, tel. 077/431-63-42, 0606/53-76-62

FORD ESCORT, 1994 r., 1600 ccm, EFI, 16V, zielony metalic, 2 poduszki pow., wspomaganie kier., szyberdach, centr. zamek, RO, alum. felgi, obrotomierz, atrakcyjny wygląd, stan b. dobry, - 5.000 zł + opłaty. Chojnów, powiat legnicki, tel. 0603/78-28-34

FORD ESCORT, 1994 r., 145 tys. km, 1600 ccm, 16V, - 1.450 EUR. Jawor, tel. 0504/00-18-30

FORD ESCORT, 1994 r., 86 tys. km, 1600 ccm, benzyna, niebieski metalic, RO, szyberdach, wspomaganie kier., centr. zamek, poduszka pow., - 9.000 zł + opłata rejestr. ok. 700 zł. Jawor, tel. 0604/22-07-40

FORD ESCORT, 1994 r., 113 tys. km, 1400 ccm, benzyna, zielony metalic, 2 poduszki pow., wspomaganie kier., szyberdach, immobilizer, welurowa tapicerka, dodatkowe światło stop, radio Ford, i właściciel w kraju, - 10.500 zł. Jawor, tel. 0505/50-56-28

FORD ESCORT Ghia, 1994 r., 110 tys. km, 1600 ccm, DOHC, zielony metalic, inst. gazowa, klimatyzacja, ABS, wspomaganie kier., el. otw. szyby, centr. zamek, immobilizer, poduszka pow., welurowa tapicerka, cienne szyby, karta pojazdu, ważny przegląd i OC, - 13.500 zł. Kalisz, tel. 062/766-25-66, 0609/94-86-98

FORD ESCORT KOMBI, 1994 r., 1800 ccm, diesel, granatowy, garażowany, szyberdach, centr. zamek, - 11.500 zł lub zamienie na mniejszy. Kałna, gm. Długolecie, tel. 07/1315-39-55, 07/1315-38-19

FORD ESCORT, 1994 r., 149 tys. km, 1400 ccm, zielony metalic, wspomaganie kier., poduszka pow., szyberdach, centr. zamek, el. reg. reflektory, atrakcyjny wygląd, garażowany, - 10.500 zł. Kepno, tel. 0697/52-90-66

## KUPIĘ SAMOCHÓD MARKI FORD MOŻE BYĆ USZKODZONY

OP024759 tel. 0-604 06 55 32. 071/390-23-20

FORD ESCORT KOMBI, 1994 r., 1800 ccm, turbo D, czarny, sprzedawczy w całości, i właściciel, centr. zamek, 2 poduszki pow., szyberdach, welurowa tapicerka, - 9.800 zł + opłaty. Kłodzko, tel. 0507/19-27-49

FORD ESCORT KOMBI, 1994 r., 1600 ccm, 16V, EFI, zielony, 2 poduszki pow., wspomaganie kier., książka serwisowa, zderzaki w kolorze nadwozia, szyberdach, bez wypadku, roleta bagażnika, - 10.900 zł. Legnica, tel. 0605/14-57-59

FORD ESCORT KOMBI, 1994 r., 1600 ccm, 16V, DOHC, zielony metalic, ABS, 2 poduszki pow., szyberdach, relingi dachowe, wspomaganie kier., centr. zamek, welurowa tapicerka, roleta bagażnika, w kraju od 7 dni, zarejestrowany, stan idealny, - 12.900 zł. Międzyzlesie, powiat kłodzki, tel. 0601/71-32-13

FORD ESCORT CL, 1994 r., 170 tys. km, 1300 ccm, benzyna, granatowy, 3-drzwiowy, stan dobry, - 7.500 zł. Namysłów, tel. 0506/42-97-86

FORD ESCORT KOMBI, 1994 r., 1300 ccm, biały, 5-drzwiowy, 2 poduszki pow., stan dobry - 4.300 zł + akcyza. Nowa Sól, tel. 0506/58-45-57

FORD ESCORT KOMBI, 1994 r., 1800 ccm, diesel, - 13.000 zł. Paszowice, tel. 076/870-10-19

FORD ESCORT KOMBI, 1994 r., 1300 ccm, benzyna, biały, alarm + pilot, Mul-T-Lock, centr. zamek, - 10.500 zł. Rawicz, tel. 0607/09-44-83

FORD ESCORT KOMBI, 1994 r., 1600 ccm, 16V, Zetec, zielony, poduszka pow., RO, el. otw. szyby, wspomaganie kier., centr. zamek, roleta bagażnika, - 12.000 zł. Syców, powiat oleśnicki, tel. 0608/43-92-06

FORD ESCORT, 1994 r., 170 tys. km, 1300 ccm, zielony, szyberdach, poduszka pow., centr. zamek, w kraju od tygodnia, - 7.000 zł. Świdnica, tel. 0600/52-97-21, 0603/29-30-60

FORD ESCORT, 1994 r., 175 tys. km, 1800 ccm, 16V, bordowy, 3-drzwiowy, szyberdach, wspomaganie kier., - 10.500 zł. Świętobycha, tel. 065/533-06-79

FORD ESCORT, 1994 r., 90 tys. km, 1600 ccm, 16V, bordowy metalic, 3-drzwiowy, 2 poduszki pow., szyberdach, wspomaganie kier., zderzaki w kolorze nadwozia, welurowa tapicerka, stan b. dobry, bez wypadku - 950 EUR + opłaty. Trzebnica, tel. 0607/40-20-17

FORD ESCORT KOMBI, 1994 r., 1600 ccm, 16V, czarny, el. otw. szyby, welurowa tapicerka, centr. zamek, klimatyzacja, niedawno sprzedawczy, zarejestrowany, - 11.500 zł. Wrocław, tel. 07/1339-87-10, 0604/53-45-93

FORD ESCORT, 1994 r., 150 tys. km, 1800 ccm, benzyna, 16V, czarny, 2-drzwiowy, na zachodnich tablicach - 4.500 zł + akcyza 1.400 zł. Wrocław, tel. 0501/76-03-02

FORD ESCORT, 1994 r., 107 tys. km, 1300 ccm, benzyna, zielony metalic, 2 poduszki pow., el. reg. reflektory, szyberdach, sprzedawczy w całości, - 11.000 zł. Ziębice, tel. 074/619-24-85, 0607/88-23-16

FORD ESCORT, 1994/95 r., 1600 ccm, 16V, benzyna, bordowy metalic, wtrysk, 5-drzwiowy, szyberdach, 2 poduszki pow., el. ster. szyby i reflektory, centr. zamek, wspomaganie kier., ABS, RO, białe zegary, spolejer, zderzaki i lusterka w kolorze nadwozia, dzielona kanapa, welurowa tapicerka, kubelkowe foteliki, halogeny, - 13.800 zł. Strzelin, tel. 071/392-24-58, 0602/15-41-94

FORD ESCORT, 1994/95 r., 126 tys. km, 1600 ccm, 16V, bordowy metalic, 5-drzwiowy, ABS, wspomaganie kier., centr. zamek + pilot, el. otw. szyby, klimatyzacja, radio, przednia szklarka ogrzewana, welurowa tapicerka, sprzedawczy, w kraju od 2 tygodni, zarejestrowany, kupujący zwolniony z opłaty skarbowej, - 13.200 zł. Złotoryja, tel. 074/878-71-29, 0508/26-62-79

FORD ESCORT, 1995 r., 1800 ccm, TDI, błękitny metalic, w kraju od tygodnia, zarejestrowany, bez wypadku, i właściciel, el. otw. szyby i reg. lusterka, wspomaganie kier., szyberdach, 2 poduszki pow., 3-drzwiowy, - 14.900 zł. Paczków, tel. 077/431-60-24, 0609/20-12-75

FORD ESCORT Ghia, 1995 r., 40 tys. km, 1800 ccm, zielony metalic, pełne wyposażenie el. klimatyzacja, ABS, wspomaganie kier., szyberdach, drewniane wykończenia, stan b. dobry, opłacony, - 18.000 zł. Świdnica, tel. 0888/08-55-09

FORD ESCORT KOMBI, 1995 r., 130 tys. km, 1800 ccm, diesel, granatowy metalic, 2 poduszki pow., centr. zamek + pilot, welurowa tapicerka, roleta bagażnika, RO oryginalny, szyberdach, wspomaganie kier., - 16.200 zł. Wrocław, tel. 0501/56-93-39

FORD ESCORT KOMBI, 1995 r., 125 tys. km, 1600 ccm, 16V, DOHC, czarnozielony metalic, 2 poduszki pow., el. dodatk., szyberdach, RO + głośniki, stan b. dobry, od tygodnia w kraju, - 14.800 zł. Wrocław, tel. 0600/04-67-67

FORD ESCORT KOMBI, 1995 r., 118 tys. km, 1800 ccm, 16V, zielony metalic, el. reg. reflektory, centr. zamek, 2 poduszki pow., wspomaganie kier., radio, szyberdach, relingi dachowe, hak, dzielona tylna kanapa, odciecie zapłonu, w kraju od tygodnia, po przeglądzie, książka serwisowa, bez wypadku, stan b. dobry, - 13.800 zł. Brzeg, tel. 0606/22-93-79

FORD ESCORT VAN, 1995 r., 1800 ccm, diesel, granatowy, poduszka pow. kierowcy, - 9.800 zł. Jelenia Góra, tel. 0696/47-20-58

FORD ESCORT KOMBI, 1995 r., 130 tys. km, 1800 ccm, TDI, zielony metalic, zderzaki w kolorze nadwozia, wspomaganie kier., 2 poduszki pow., szyberdach, relingi dachowe, alum. felgi, homologacja na ciężarówkę, - 15.500 zł. Jugów, tel. 074/871-80-65, 0600/81-59-03

FORD ESCORT Ghia, 1995 r., 149 tys. km, 1600 ccm, 16V, bordowy metalic, ABS, el. ster. szyby i lusterka, el. reg. reflektory, centr. zamek, immobilizer, wspomaganie kier., el. reg. reflektory, regul. kierownica, RO z RDS, - 13.200 zł. Krosno Odrzańskie, tel. 0693/12-77-00

FORD ESCORT KOMBI, 1995 r., 140 tys. km, 1800 ccm, diesel, czarny, 2 poduszki pow., ABS, wspomaganie kier., centr. zamek, immobilizer, relingi dachowe, roleta bagażnika, stan b. dobry, - 16.800 zł. Legnica, tel. 0501/08-13-57

FORD ESCORT KOMBI, 1995 r., 1600 ccm, 16V, Zetec, perłowozielony, 2 poduszki pow., centr. zamek, szyberdach, wspomaganie kier., alum. felgi, nowe opony 15", relingi dachowe, el. reg. reflektory, przygotowany do rejestracji, stan idealny, - 13.500 zł. Legnica, tel. 0501/57-16-68, 0600/93-42-62

FORD ESCORT KOMBI, 1995 r., 125 tys. km, 1600 ccm, 16V, biały, wspomaganie kier., 2 poduszki pow., centr. zamek, relingi dachowe, szyberdach, welurowa tapicerka, roleta bagażnika, RO z CD, nowe opony, w kraju od 3 lat, - 13.500 zł. Leszno, tel. 0609/23-43-64

FORD ESCORT Ghia, 1995 r., 141 tys. km, 1800 ccm, 16V, DOHC, EFI, czarny, pełne wyposażenie oprócz skórzanej tapicerki, klimatyzacja, alum. felgi, spolejer przedni i tylny, zderzaki i lusterka w kolorze nadwozia, 4 zagłówki, podkolejnik, przyciemnione szyby, bez wypadku, i właściciel, po przeglądzie, alarm, immobilizer odciecie zapłonu, stan b. dobry - 14.300 zł. Szeregów, tel. 074/649-32-88, 0605/36-16-39

FORD ESCORT KOMBI, 1995 r., 150 tys. km, 1800 ccm, turbo D, niebieski metalic, wspomaganie kier., centr. zamek, 2 poduszki powietrzne, bez wypadku - 2.300 EUR. Syców, tel. 062/785-38-09, 0695/51-58-03

FORD ESCORT KOMBI, 1995 r., 83 tys. km, 1800 ccm, diesel, biały, 2 poduszki pow., wspomaganie kier., centr. zamek, relingi dachowe, welurowa tapicerka, zadbane, kpl. dokumentacja - 15.300 zł. raty. Wrocław, tel. 07/1312-43-10

FORD ESCORT KOMBI, 1995 r., 80 tys. km, 1800 ccm, TDI, czarny, 2 poduszki powietrzne, wspomaganie, halogeny, centr. zamek, bez wypadku, nieeksploatowany w kraju, - 14.900 zł. Wrocław, tel. 07/1325-13-14, 0693/28-27-00

FORD ESCORT, 1995 r., 142 tys. km, 1600 ccm, 16V, niebieski metalic, miesiąc w kraju, wspomaganie kier., 2 poduszki pow., szyberdach, radio, welurowa tapicerka, karta pojazdu, zadbane, zarejestrowany, stan b. dobry, - 10.800 zł lub zamienie. Złoty Stok, tel. 0509/38-34-74

FORD ESCORT, 1995/96 r., 82 tys. km, 1400 ccm, benzyna, perłowozielony metalic, i właściciel, 5-drzwiowy, wspomaganie kier., 2 poduszki pow., centr. zamek, welurowa tapicerka, obrotomierz, zderzaki i lusterka w kolorze nadwozia, ony. RO, nowy model, serwisowany, bez wypadku, opony letnie i zimowe, w kraju od 2 tygodni kpl. dokumentacja, - 14.500 zł. Bolesławiec, tel. 075/734-20-01

FORD ESCORT KOMBI, 1995/96 r., 179 tys. km, 1800 ccm, diesel, pomarańczowy, bezwypadkowy, 2 poduszki powietrzne, wspomaganie kier., centr. zamek, RO, hak, relingi dachowe, książka serwisowa, od miesiąca w kraju, zarejestrowany, - 13.000 zł. Duszynki Zdrój, pow. kłodzki, tel. 0601/76-39-55, 0504/03-26-96

FORD ESCORT KOMBI, 1995/96 r., 1800 ccm, turbo D 2 poduszki pow., wspomaganie kier., klimatyzacja, welurowa tapicerka, RO, roleta bagażnika, relingi dachowe, nowe amortyzatory i opony, - 17.200 zł. Kobylin, powiat krotoszyński, tel. 0605/74-05-32

FORD ESCORT, 1995/96 r., 122 tys. km, 1800 ccm, diesel, czarny, bez wypadku, sprzedawczy w całości, i właściciel, 5-drzwiowy, nowy model, poduszka pow., el. otw. szyby, wspomaganie kier., centr. zamek, welurowa tapicerka, dzielona tylna kanapa, hak, zderzaki w kolorze nadwozia, RO, zadbane, stan b. dobry, - 14.900 zł. Namysłów, tel. 077/419-53-48, 0506/11-44-55

FORD ESCORT, 1995/96 r., 76 tys. km, 1800 ccm, diesel, niebieski metalic, nowy model, el. otw. szyby, wspomaganie kier., obrotomierz, drewniane elementy wnętrza, poduszka pow., centr. zamek, zarejestrowany, miesiąc w kraju, - 13.500 zł. Perzów, tel. 062/786-11-66, 0609/23-86-99

FORD ESCORT KOMBI, 1995/96 r., 220 tys. km, 1800 ccm, TD, grafiowy metalic, ABS, RO, Ford 2 poduszki pow., centr. zamek, klimatyzacja, el. otw. szyby, alum. felgi, wspomaganie kier., relingi dachowe, halogeny, atrakcyjny wygląd, zadbane, stan b. dobry, - 17.000 zł. Siednica, tel. 065/540-09-54

FORD ESCORT, 1995/96 r., 160 tys. km, 1800 ccm, diesel, granatowy metalic, 2 poduszki pow., wspomaganie kier., centr. zamek, alarm, el. otw. szyby, relingi dachowe, welurowa tapicerka, roleta bagażnika, alum. alum. felgi 15", szyberdach, zderzaki w kolorze nadwozia, zadbane, - 16.900 zł., możliwe raty. Wrocław, tel. 0695/74-29-36

FORD ESCORT KOMBI, 1996 r., 1600 ccm, 16V, biały, kupiony w salonie w Polsce, serwisowany, el. otw. szyby, stan idealny, - 13.900 zł. kredyt, leasing, samochód w rozliczeniu, gotówka, „AUTO-PLUS”, Walbrzych, www.auto-plus.com.pl, ul. Wrocławska 23, tel. 074/666-60-50, 0695/60-30-22 W01120104

FORD ESCORT KOMBI, 1996 r., 105 tys. km, 1600 ccm, 16V, fioletowy metalic, 2 poduszki pow., ABS, wspomaganie kier., centr. zamek, szyberdach, RO, kpl. dokumentacja, - 16.900 zł. Kłodzko, tel. 0605/74-22-01

FORD ESCORT, 1996 r., 95 tys. km, 1300 ccm, morski metalic, i właściciel, poduszka powietrzna, centr. zamek, alarm, 4-drzwiowy, welurowa tapicerka, kupiony w salonie w Polsce, bez wypadku, kompletna dokumentacja, stan b. dobry, - 13.600 zł. Kołomydy, pow. lubliniecki, tel. 0606/47-13-14

FORD ESCORT, 1996 r., 120 tys. km, 1800 ccm, turbo D, biały, klimatyzacja, 2 poduszki pow., - 16.500 zł. Krzeszyn Wielki, tel. 076/746-22-05, 0602/64-74-96

FORD ESCORT KOMBI, 1996 r., 90 tys. km, 1300 ccm, Endura, benzyna, biały, i właściciel, immobilizer, kupiony w salonie, książka serwisowa, alarm + pilot, właściciel niepełnoprawny, - 13.900 zł lub zamienie, możliwe raty. Legnica, tel. 0605/28-37-83

FORD ESCORT KOMBI, 1996 r., 1600 ccm, 16V, inst. gazowa, granatowy, wspomaganie kier., ABS, welurowa tapicerka, centr. zamek, 2 poduszki pow., szyberdach, relingi dachowe, karta pojazdu, zadbane, stan b. dobry, - 13.800 zł. Pieszewo, tel. 0508/52-00-99

FORD ESCORT, 1996 r., 82 tys. km, 1600 ccm, 16V, czarnozielony metalic, klimatyzacja, 2 poduszki pow., ABS, wspomaganie kier., centr. zamek, RO, i właściciel, kpl. dokumentacja, - 12.500 zł. Rawicz, tel. 065/573-18-45, 0601/77-37-17

FORD ESCORT Ghia, 1996 r., 1800 ccm, benzyna, zielony metalic, ABS, 2 poduszki pow., klimatyzacja, w kraju od kilku dni, stan idealny, - 17.500 zł. Świdnica, tel. 0888/08-55-09

FORD ESCORT, 1996 r., 1600 ccm, 16V, granatowy, poduszka pow., el. otw. szyby, centr. zamek, klimatyzacja, wspomaganie kier., kpl. kół zimowych, - 15.200 zł. Świebodzin, tel. 0603/86-84-85

FORD ESCORT, 1996 r., 1400 ccm, wtrysk, zielony metalic, ABS, szyberdach, RO, nowe opony, 3-drzwiowy, kpl. dokumentacja, w kraju od 2 lat, stan b. dobry, - 14.500 zł. Wojcieszów, tel. 075/751-23-11, 0601/65-36-73

FORD ESCORT CL, 1996 r., 150 tys. km, 1300 ccm, benzyna, inst. gaz, czarny, kupiony w salonie w Polsce, 5-drzwiowy, welurowa tapicerka, immobilizer, alarm, alum. felgi + opony zimowe z felgami stalowymi, nowy akumulator, nowe zawieszanie przednie tylnie, nowe hamulce, oryginalne radio Ford, opłacone OC, rej. do 05.2005 r. właściciel niepełnoprawny, stan b. dobry, bez wypadku, ekonomiczny - 14.900 zł. Wrocław, tel. 0501/04-51-82

FORD ESCORT, 1996/97 r., 95 tys. km, 1600 ccm, 16V, czarny, kupiony w salonie, 5-drzwiowy, wspomaganie kier., centr. zamek, el. otw. szyby, RO, welurowa tapicerka, nowe opony, - 14.300 zł. Krososzyn, tel. 062/722-82-71

FORD ESCORT, 1997 r., 1300 ccm 5-drzwiowy, kupiony w Polsce - 13.500 zł. Daewoo Nubiry 2.0 CDX, poduszka pow. kierowcy, el. otw. szyby, centr. zamek, wspomaganie kier., inst. gazowa - od 17.500 zł. 21.500 zł. Fiat Punto II, 1.2, 2001 r., kupiony w Polsce - od 21.500 zł. zamiana, raty, od 20% wpłaty procedury uproszczone. UWAGA! NA ZAMÓWIENIE SPROWADZAMY KAŻDY SAMOCHÓD Z UNII EUROPEJSKIEJ, Wrocław, tel. 07/1325-38-30 W81014874

## ZAMKI, STACYJKI SAMOCHODOWE OP011556 AWARYJNE OTWIERANIE SAMOCHODÓW Wrocław, ul. Bogusławskiego 39, tel. 0-604 798 681

FORD ESCORT SEDAN, 1997 r., 160 tys. km, 1800 ccm, turbo D, czarny, ABS, el. otw. szyby, centr. zamek, poduszka pow., RO, oryg., kpl. dokumentacja, - 14.800 zł. Opole, tel. 0604/49-87-64

FORD ESCORT, 1997 r., 150 tys. km, 1300 ccm, Endura, zielony metalic, stan b. dobry, bez wypadku, poduszka pow., wspomaganie kier., alarm, RO, Sony, kupiony w salonie, kpl. dokumentacja, - 17.400 zł lub zamienie. Bogusław-Gorce, tel. 074/844-27-58, 0600/09-90-39, 0604/29-43-83

FORD ESCORT KOMBI, 1997 r., 140 tys. km, zielony metalic, klimatyzacja, wspomaganie kier., centr. zamek + pilot, oryg. RO, relingi dachowe, roleta bagażnika, hak, el. reg. światła, 20.500 zł. Kalisz, tel. 062/769-83-30 po godz. 16, 0507/08-20-75

FORD ESCORT, 1997 r., 105 tys. km, 1600 ccm, 16V, granatowy metalic, wspomaganie kier., poduszka pow., ABS, el. otw. szyby, klimatyzacja, centr. zamek, stan idealny, - 12.500 zł. Złoty Stok, pow. nowosolski, tel. 0693/70-08-22, 0696/89-53-83

FORD ESCORT KOMBI, 1997 r., 151 tys. km, 1800 ccm, turbo D, śliwkowy, 2 poduszki pow., ABS, el. otw. szyby, szyberdach, centr. zamek, welurowa tapicerka, bez wypadku, w kraju od 3 tygodni, zarejestrowany, nowy pasek rozrządu, stan b. dobry, - 18.500 zł. Legnica, tel. 0600/31-27-71

FORD ESCORT KOMBI, 1997 r., 130 tys. km, 1800 ccm, turbo D, czarny metalic, el. otw. szyby, el. reg. lusterka, klimatyzacja, welurowa tapicerka, 2 poduszki pow., ABS, RO, alum. felgi, kpl. kół zimowych, nieeksploatowany w kraju, bez wypadku, stan idealny - 15.000 zł + opłaty (3.000 zł). Legnica, tel. 0607/16-88-52, 0608/03-43-65

FORD ESCORT KOMBI, 1997 r., 145 tys. km, 1800 ccm, TDI, czarnozielony metalic, ABS, 2 poduszki pow., alarm, wspomaganie kier., centr. zamek, el. otw. szyby, - 17.800 zł. Lubomierz, powiat lwówecki, tel. 075/783-37-78, 0501/72-63-96

FORD ESCORT BOLERO 2 KOMBI, 1997 r., 128 tys. km, 1800 ccm, turbo D, kolor perłowy, klimatyzacja, ABS, TCS, 2 poduszki powietrzne, immobilizer, centr. zamek, el. otw. szyby, fotelki Recaro, szyby aluminiowe, RO Ford kodowany, welurowa tapicerka, el. reg. lusterka, - 18.900 zł. Oleśnica, tel. 071/798-96-66, 0606/63-69-75

FORD ESCORT, 1997 r., 78 tys. km, 1300 ccm, benzyna, wiśniowy metalic, kupiony w salonie, bez wypadku, kpl. dokumentacja, - 16.200 zł. Plesk, tel. 075/778-68-22

FORD ESCORT, 1997 r., 1400 ccm, 16V, granatowy metalic, szyberdach, stan b. dobry, alum. felgi, inst. gazowa, - 16.500 zł lub zamienie, możliwe raty. Prusice, tel. 07/1312-53-41, 07/1312-63-41

FORD ESCORT, 1997 r., 140 tys. km, 1300 ccm, benzyna, biały, kupiony w salonie, 5-drzwiowy, alum. felgi, - 11.800 zł. Wrocław, tel. 07/1316-86-87, 0691/76-26-66

FORD ESCORT KOMBI, 1997 r., 1600 ccm, 16V, Zetec, zielony metalic, z salonu, wspomaganie kier., 2 poduszki pow., centr. zamek, alarm + pilot, immobilizer, relingi dachowe, RM, ABS, welurowa tapicerka, roleta bagażnika, szyberdach, el. reg. reflektory, dzielona tylna kanapa, - 14.800 zł lub zamienie. Złoty Stok, tel. 074/8



FORD FIESTA, 1993 r., 120 tys. km, 1100 ccm, benzyna, czerny, 3-drzwiowy, welurowa tapicerka, stan b. dobry, - 4.500 zł. Kepno, tel. 0501/70-91-60 po godz. 16

FORD FIESTA, 1993r., 119 tys. km, 1100 ccm, benzyna, wtrysk, błękitny, 3-drzwiowy, 5-biegowy, bez wypadku, sprowadzony z Niemiec, stan b. dobry, - 7.300 zł lub zamienię, możliwe raty, Legnica, tel. 076/854-72-87, 0609/79-32-51

FORD FIESTA, 1993 r., 180 tys. km, 1300 ccm, benzyna, wiśniowy metalic, stan b. dobry, el. otw. szyby, szyberdach, ABS, RO, nowe opony, zawieszanie i hamulce, - 4.300 zł Lubin, tel. 076/842-55-64, 0609/54-94-97

FORD FIESTA, 1993 r., 86 tys. km, 1200 ccm, niebieski, 3-drzwiowy, - 2.900 zł. Miejska Górka, tel. 065/547-40-76

FORD FIESTA CLX, 1993 r., 123 tys. km, 1100 ccm, wtrysk, czerny, 5-drzwiowy, 5-biegowy, reg. reflektory, RO, bez wypadku, ważny przegląd i OC, w kraju od tygodnia, karta pojazdu, - 9.300 zł. Strzegom, powiat świdnicki, tel. 074/649-32-88, 0605/36-16-39

FORD FIESTA, 1993 r., 41 tys. km, 1200 ccm, ciemnoniebieski metalic, 5-drzwiowy, RO, bez wypadku, opłacana akcyza, przegląd przedrejestracji, stan techn. b. dobry, - 7.900 zł. Wrocław, tel. 0605/14-71-44

FORD FIESTA, 1993 r., czerny, 3-drzwiowy, el. otw. szyby, na zachodnich tablicach - 700 EUR. Zgorzelec, tel. 0609/13-10-02

FORD FIESTA Ghia, 1993 r., 1300 ccm, benzyna, niebieski, 5-drzwiowy, wszystkie el. dodatki, welurowa tapicerka, wspomaganie kier., poduszka pow., RO, - 6.500 zł. Złotoryja, tel. 0503/93-24-85, 0680/61-74-46

FORD FIESTA CLX, 1993/94 r., 120 tys. km, 1300 ccm, benzyna, inst. gaz, czerny, szyberdach, hak, nowe opony, - 10.000 zł. Bolesławiec, tel. 075/644-70-75

FORD FIESTA, 1993/94 r., 1100 ccm, wtrysk, grafitowy metalic, 5-drzwiowy, welurowa tapicerka, bez wypadku, 3 dni w kraju, przegląd, - 6.300 zł (z opłatami) lub zamienię. Otmuchów, tel. 077/439-05-35, 0606/99-56-29

FORD FIESTA, 1993/94 r., 100 tys. km, 1100 ccm, benzyna, biały, 3-drzwiowy, tylnie szyby uchylane, w kraju od tygodnia, do zarejestrowania, stan b. dobry, - 6.600 zł. Wojcieszów, powiat złotoryjski, tel. 075/751-22-05, 0605/62-70-21

FORD FIESTA, 1994 r., 1800 ccm, diesel, stan dobry, - 8.800 zł, tel. 0695/40-54-59

FORD FIESTA CALYPSO, 1994 r., 140 tys. km, 1300 ccm, srebrny metalic, el. otw. szyberdach, 2 poduszki pow., wspomaganie kier., bez wypadku, stan idealny, serwisowany, - 6.600 zł. Jawor, tel. 050/169-39-94, 0503/10-68-58

FORD FIESTA, 1994 r., 95 tys. km, 1100 ccm, biały, katalizator, 3-drzwiowy, bez wypadku, welurowa tapicerka, oryg. przebieg, książka serwisowa, - 5.500 zł. Jawor, tel. 076/729-08-04, 0602/45-58-68

FORD FIESTA, 1994 r., 120 tys. km, 1100 ccm, benzyna, biały, 3-drzwiowy, alarm, radio, tylnie szyby uchylane, sprowadzony w 2002 r., I właściciel, kpl. dokumentacja, bez wypadku, karta pojazdu, - 8.800 zł., możliwe raty. Jelenia Góra, tel. 0607/23-23-30

FORD FIESTA, 1994 r., 113 tys. km, 1300 ccm, benzyna 2 poduszki pow., alarm, konserwacja, właściciel niepalący, zadbany, stan b. dobry, - 9.500 zł. Jelenia Góra, tel. 075/642-68-95, 0504/20-18-76

FORD FIESTA, 1994 r., 120 tys. km, 1100 ccm, czarny, - 6.500 zł (po opłatach). Kalisz, tel. 0602/84-85-17

FORD FIESTA, 1994 r., 87 tys. km, 1100 ccm, wtrysk czerny, w kraju od tygodnia, ocłony, zarejestrowany, karta pojazdu, bez wypadku, oryg. lakier i przebieg, kpl. dokumentacja, 3-drzwiowy, 5-biegowy, el. ster. lusterka, RO, ekonomiczny, bez korozji, stan idealny, - 8.900 zł. Kamienna Góra, tel. 0501/87-15-93

FORD FIESTA, 1994 r., 148 tys. km, 1800 ccm, diesel, bordowy metalic, 3-drzwiowy, poduszka pow., dzielona tylna kanapa, RO, katalizator, zgodność z normą EURO 2, w kraju od tygodnia, - 4.300 zł + opłaty (na ogół - 6.500 zł). Kłodzko, tel. 074/868-75-94, 0888/34-34-07, 0605/56-03-53

FORD FIESTA, 1994 r., 1100 ccm, benzyna, biały, na zachodnich tablicach, - 4.500 zł. Legnica, tel. 076/723-88-99, 0600/05-06-64

FORD FIESTA, 1994 r., 148 tys. km, 1300 ccm, benzyna, granatowy, 3-drzwiowy, - 3.700 zł. Miejska Górka, tel. 065/547-40-76

FORD FIESTA, 1994 r., 1300 ccm, benzyna, niebieski, sprowadzony z Niemiec, 2 poduszki pow., welurowa tapicerka, wspomaganie kier., stan b. dobry, - 4.000 zł. Mirsk, powiat lwówecki, tel. 0693/13-73-16

FORD FIESTA, 1994 r., 120 tys. km, 1300 ccm, benzyna, wiśniowy metalic, 3-drzwiowy, 2 poduszki pow., centr. zamek, immobilizer, zdjście, - 5.800 zł + akcyza 1.000 zł. Niemcy, tel. 0049/17-99-95-15-61, 0602/17-80-12

FORD FIESTA, 1994 r., 1300 ccm, niebieski metalic, welurowa tapicerka, 3-drzwiowy, wspomaganie kier., poduszka pow., stan idealny, - 7.100 zł. Nowa Sól, tel. 0683/33-23-97

FORD FIESTA, 1994 r., 63 tys. km, 1100 ccm, benzyna, wiśniowy metalic, 3-drzwiowy, welurowa tapicerka, - 6.400 zł. Oława, tel. 0602/69-03-64

FORD FIESTA XR2i, 1994 r., 120 tys. km, 1600 ccm po tuningu w Niemczech, I właściciel w kraju, - 10.500 zł. Świdnica, tel. 0506/70-36-08

FORD FIESTA, 1994 r., 1100 ccm, benzyna, granatowy, 5-drzwiowy, stan b. dobry, - 6.500 zł. Świebodzin, tel. 0880/35-43-34

FORD FIESTA, 1994 r., 110 tys. km, 1300 ccm, niebieski metalic, 850 EUR + opłaty lub na gotowo 7.500 zł. Walbrzych, tel. 0508/13-91-99

FORD FIESTA, 1994 r., 91 tys. km, 1300 ccm, Endura, bordowy, 3-drzwiowy, 2 poduszki pow., ogrz. przednia i tylna szyba, welurowa tapicerka, centr. zamek, alarm + pilot, szyberdach, RO Ford, zadbany, garażowany, stan techn. i blacharki b. dobry, przegląd do 2.005 r., - 9.700 zł. Wołów, tel. 071/389-23-18, 0697/13-34-36

FORD FIESTA, 1995 r., 120 tys. km, 1100 ccm, benzyna, inst. gaz., niebieski, stan b. dobry, zadbany, 5-biegowy, welurowa tapicerka, pasy bezw. tylnie, zegarek, RO, przegląd do 06.2005 r., kpl. dokumentacja, w kraju od 1998 r., sprowadzony w calości, - 9.800 zł. Mirków, powiat wrocławski, tel. 071/315-13-47

FORD FIESTA, 1995 r., 3-drzwiowy, do sprowadzenia z Niemiec, 700 EUR. Nysa, tel. 0807/27-04-75

FORD FIESTA, 1995 r., 1800 ccm, diesel, granatowy, 3-drzwiowy, stan b. dobry, - 7.500 zł. Świebodzin, tel. 0880/35-43-34

FORD FIESTA, 1995 r., 1100 ccm, granatowy, sprowadzony z Niemiec, - 5.800 zł. Trzebnica, tel. 071/387-49-37, 0606/28-75-78

FORD FIESTA, 1995 r., 1100 ccm, czerny, 2 poduszki pow., 3-drzwiowy, na zachodnich tablicach - 1.100 EUR. Zgorzelec, tel. 0609/13-10-02

FORD FIESTA, 1996 r., 146 tys. km, srebrny metalic, sprowadzony z Niemiec w 2000 r., I właściciel, tel. 0880/35-43-34

FORD FIESTA, 1996 r., 100 tys. km, 1300 ccm, benzyna, srebrny metalic, 2 poduszki pow., wspomaganie kier., szyberdach, RO + głośniki, książka serwisowa, - 9.000 zł. Dzierżonów, tel. 074/831-80-96, 0603/84-72-88

FORD FIESTA, 1996 r., 98 tys. km, 1300 ccm, fioletowy, immobilizer, alarm + pilot, poduszka pow., stan dobry, - 14.000 zł. Głogów, tel. 076/832-15-49

FORD FIESTA, 1996 r., 66 tys. km, 1300 ccm, benzyna wspomaganie kier., 2 poduszki pow., książka serwisowa, stan idealny, - 10.500 zł. Kamienna, powiat nyski, tel. 0602/72-92-88

FORD FIESTA, 1996 r., 120 tys. km, 1100 ccm, grafitowy metalic, 3-drzwiowy, poduszka pow., w kraju od tygodnia, zarejestrowany, - 8.900 zł. Legnica, tel. 0604/78-91-81

FORD FIESTA, 1996 r., 120 tys. km, 1800 ccm, diesel, grafitowy metalic, centr. zamek + pilot, el. otw. szyby, alum. felgi, garażowany, po wymianie paska rozrządu i zawieszania, wspomaganie kier., alum. felgi, el. otw. szyby, garażowany, stan idealny, - 15.000 zł. Oława, tel. 071/313-00-40, 0693/10-36-63

FORD FIESTA, 1996 r., 120 tys. km, 1100 ccm, benzyna, bordowy, kupiony w polskim salonie, faktura zakupu, 3-drzwiowy, model przejściowy, blokada skrzyni biegów, - 9.300 zł. Ostrzeszów, tel. 062/732-88-03, 0502/58-23-76

FORD FIESTA, 1996 r., 67 tys. km, 1100 ccm, benzyna, bordowy, poduszka pow., centr. zamek, RO, kpl. dokumentacja, wspomaganie kier., zadbany, - 9.200 zł. Rawicz, tel. 065/573-18-45, 0601/77-37-17

FORD FIESTA, 1996 r., 1100 ccm, benzyna, niebieski, stan b. dobry, - 10.500 zł. Wołów, tel. 071/389-22-83 po godz. 17

FORD FIESTA, 1996 r., 98 tys. km, 1100 ccm, benzyna, bordowy, 3-drzwiowy, - 5.500 zł. Wrocław, tel. 0691/32-87-17, 0609/81-43-25

FORD FOCUS, 1998/99 r., 34 tys. km, 1400 ccm, benzyna, biały, 5-drzwiowy, centr. zamek, wspomaganie kier., ABS, poduszka pow., welurowa tapicerka, RO, el. otw. szyby, - 30.000 zł. Ostrów Wlkp., tel. 062/736-75-27, 062/591-59-00

FORD FOCUS, 1999 r., 67 tys. km, 1800 ccm, benzyna, zielony metalic, ABS, klimatyzacja, 2 poduszki pow., RO, pełne wyposażenie elektryczne, kupiony w salonie, - 29.900 zł., tel. 0604/95-93-70

FORD FOCUS, 1999 r., 1400 ccm, 16V, czerny, I właściciel, kupiony w salonie, centr. zamek, el. ster. szyby, lusterka reflektory, wspomaganie kier., poduszka pow., immobilizer, alarm, RO, - 33.800 zł. Opole, tel. 077/453-76-44, 0603/92-92-65

FORD FOCUS, 2000 r., 53 tys. km, 1800 ccm, TDI, zielony metalic, wspomaganie kier., centr. zamek, el. otw. szyby, ABS, welurowa tapicerka, RO z CD, 2 poduszki pow., - 32.500 zł. Chojnów, powiat legnicki, tel. 076/818-65-04, 0608/89-64-05

FORD FOCUS KOMBI, 2000 r., 1600 ccm, 16V, granatowy, poduszka pow., wspomaganie kier., el. otw. szyby, ABS, centr. zamek, relingi dachowe, roleta bagażnika, I właściciel, kupiony w salonie, - 31.900 zł. Lubin, tel. 076/844-28-90, 0502/58-37-79

FORD FOCUS KOMBI, 2000 r., 85 tys. km, 1800 ccm, TDI, zielony metalic, el. otw. szyby, centr. zamek + pilot, 4 poduszki pow., ABS, - 34.000 zł. Perzów, powiat kępiński, tel. 0691/05-76-57

FORD FOCUS SEDAN Ghia, 2000 r., 1600 ccm, 16V, Zetec, błękitny, welurowa tapicerka, el. otw. szyby, przednie, centr. zamek, alarm, drewniane wykończenia, komputer, klimatyzacja, zmienne na 6 płyt CD + pilot, kupiony w salonie, kpl. dokumentacja, stan b. dobry, - 38.000 zł. Wrocław, tel. 0693/51-18-77

FORD FOCUS KOMBI, 2001 r., 1400 ccm, 16V, czerny, kupiony w salonie w Polsce, I właściciel, serwisowany, 4 poduszki pow., wspomaganie kier., immobilizer, centr. zamek, el. otw. szyby, fabryczny RO, alarm, halogeny, relingi dachowe, roleta bagażnika, stan idealny, - 36.900 zł. Kredyt, leasing, samochód w rozliczeniu, gotówka.

"AUTO-PLUS", Walbrzych, www.auto-plus.com.pl, ul. Wrocławska 23, tel. 074/666-60-50, 0695/60-30-20 W01120114

FORD FOCUS hatchback, 2002 r., 1800 ccm, TDCI, srebrny metalic, klimatyzacja, ABS, centr. zamek, RO, alum. felgi, el. otw. szyby, stan b. dobry, - 53.000 zł. Jelcz-Laskowice, tel. 0601/58-24-14, 071/318-30-86

FORD FOCUS FUTURA, 2002 r., 1800 ccm, benzyna, czarny metalic, 2-drzwiowy, pełne wyposażenie, alum. felgi, sprowadzony z Niemiec, zarejestrowany, - 47.000 zł. Świdnica, tel. 0888/08-55-09

# SKUP AUTO NAJWYŻSZE CENY

Legnica, tel. 0-507 017 270

FORD FIESTA CLX FLAIR, 1996/97 r., 130 tys. km, 1300 ccm, Endura EFL, wtryskowy metalic, ASR, centr. zamek, alarm, RM, 5-drzwiowy, wspomaganie kier., sprowadzony w calości, stan idealny, immobilizer w kluczyku, 2 poduszki powietrzne, karta pojazdu, pełna dokumentacja, nowa instalacja gazowa (na wtrysk), zarejestrowany, - 17.000 zł. Gryfów Śląski, pow. lwówecki, tel. 0508/26-99-58

FORD FIESTA, 1997 r., 56 tys. km, 1300 ccm, benzyna, czerny, 3-drzwiowy, wspomaganie kier., ABS, centr. zamek, - 13.000 zł. Góra, tel. 0607/43-90-29

FORD FIESTA, 1997 r., 96 tys. km, 1300 ccm, benzyna, granatowy, kupiony w salonie, 5-drzwiowy, - 16.500 zł. Kłodzko, tel. 0606/89-24-30

FORD FIESTA, 1997 r., 150 tys. km, 1300 ccm, benzyna, granatowy metalic, stan dobry, garażowany, 3-drzwiowy, poduszka pow., immobilizer, zderzaki w kolorze nadwozia, RO z CD, el. reg. reflektory, kpl. opon zimowych z felgami, I właściciel w kraju, - 15.500 zł. Kotołec, tel. 071/302-93-82, 0606/75-14-42

FORD FIESTA, 1997 r., 89 tys. km, 1800 ccm, diesel, srebrny, w kraju od tygodnia, serwisowany, 5-drzwiowy, klimatyzacja, el. otw. szyby i reg. lusterka, 2 poduszki pow., alum. felgi, kpl. opon zimowych, wszystkie opłaty, - 16.900 zł. Lubin, tel. 0807/22-51-99

FORD FIESTA, 1997 r., 38 tys. km, 1300 ccm, granatowy metalic, 4-drzwiowy, garażowany, I właściciel, kupiony w salonie, serwisowany, wspomaganie kier., stan idealny, - 19.000 zł. Lubin, tel. 076/842-40-60

FORD FIESTA, 1997/98 r., 53 tys. km, 1300 ccm, benzyna, czerny, kupiony w salonie, bez wypadku, I właściciel, - 15.000 zł. Walbrzych, tel. 0509/41-78-94

FORD FIESTA, 1998 r., 81 tys. km, 1300 ccm, benzyna, inst. gaz., biały, 5-drzwiowy, wspomaganie kier., poduszka pow., RO, stan b. dobry, - 16.000 zł. Kepno, tel. 062/782-07-25, 0606/82-80-83

FORD FIESTA, 1998 r., 83 tys. km, 1300 ccm, wtrysk, biały, el. reg. reflektory, blokada skrzyni biegów, 4 zagłówki, dzielona tylna kanapa, zderzaki w kolorze nadwozia, reg. siedzenia i wys. mocowania pasów, kupiony w salonie, bez wypadku, stan b. dobry, - 15.900 zł lub zamienię. Środa Śląska, tel. 0606/22-93-79

FORD FIESTA, 1999 r., 24 tys. km, 1800 ccm, diesel, biały, oryg. centr. zamek, el. otw. szyby, 3-drzwiowy, kpl. kół zimowych, - 16.600 zł. Wrocław, tel. 071/341-48-06, 0508/36-55-44

FORD FIESTA, 1999 r., 51 tys. km, 1250 ccm, 16V, benzyna, srebrny metalic, wspomaganie kier., 2 poduszki pow., oryg. RO, oryginalny przebieg, serwisowany, I właściciel, garażowany, zadbany, - 12.000 zł. Złotoryja, tel. 0609/54-71-23

FORD FIESTA, 1999/00 r., 60 tys. km, 1300 ccm, zielony metalic, 5-drzwiowy, wspomaganie kier., 2 poduszki pow., RO, el. reg. reflektory, immobilizer, blokada skrzyni biegów, kupiony w salonie w kraju, serwisowany, zadbany, stan b. dobry, - 19.500 zł. Zmigród, tel. 071/385-25-08, 0607/66-26-55

FORD FOCUS, 1998/99 r., 34 tys. km, 1400 ccm, benzyna, biały, 5-drzwiowy, centr. zamek, wspomaganie kier., ABS, poduszka pow., welurowa tapicerka, RO, el. otw. szyby, - 30.000 zł. Ostrów Wlkp., tel. 062/736-75-27, 062/591-59-00

FORD FOCUS, 1999 r., 67 tys. km, 1800 ccm, benzyna, zielony metalic, ABS, klimatyzacja, 2 poduszki pow., RO, pełne wyposażenie elektryczne, kupiony w salonie, - 29.900 zł., tel. 0604/95-93-70

FORD FOCUS, 1999 r., 1400 ccm, 16V, czerny, I właściciel, kupiony w salonie, centr. zamek, el. ster. szyby, lusterka reflektory, wspomaganie kier., poduszka pow., immobilizer, alarm, RO, - 33.800 zł. Opole, tel. 077/453-76-44, 0603/92-92-65

FORD FOCUS, 2000 r., 53 tys. km, 1800 ccm, TDI, zielony metalic, wspomaganie kier., centr. zamek, el. otw. szyby, ABS, welurowa tapicerka, RO z CD, 2 poduszki pow., - 32.500 zł. Chojnów, powiat legnicki, tel. 076/818-65-04, 0608/89-64-05

FORD FOCUS KOMBI, 2000 r., 1600 ccm, 16V, granatowy, poduszka pow., wspomaganie kier., el. otw. szyby, ABS, centr. zamek, relingi dachowe, roleta bagażnika, I właściciel, kupiony w salonie, - 31.900 zł. Lubin, tel. 076/844-28-90, 0502/58-37-79

FORD FOCUS KOMBI, 2000 r., 85 tys. km, 1800 ccm, TDI, zielony metalic, el. otw. szyby, centr. zamek + pilot, 4 poduszki pow., ABS, - 34.000 zł. Perzów, powiat kępiński, tel. 0691/05-76-57

FORD FOCUS SEDAN Ghia, 2000 r., 1600 ccm, 16V, Zetec, błękitny, welurowa tapicerka, el. otw. szyby, przednie, centr. zamek, alarm, drewniane wykończenia, komputer, klimatyzacja, zmienne na 6 płyt CD + pilot, kupiony w salonie, kpl. dokumentacja, stan b. dobry, - 38.000 zł. Wrocław, tel. 0693/51-18-77

FORD FOCUS KOMBI, 2001 r., 1400 ccm, 16V, czerny, kupiony w salonie w Polsce, I właściciel, serwisowany, 4 poduszki pow., wspomaganie kier., immobilizer, centr. zamek, el. otw. szyby, fabryczny RO, alarm, halogeny, relingi dachowe, roleta bagażnika, stan idealny, - 36.900 zł. Kredyt, leasing, samochód w rozliczeniu, gotówka.

"AUTO-PLUS", Walbrzych, www.auto-plus.com.pl, ul. Wrocławska 23, tel. 074/666-60-50, 0695/60-30-20 W01120114

FORD FOCUS hatchback, 2002 r., 1800 ccm, TDCI, srebrny metalic, klimatyzacja, ABS, centr. zamek, RO, alum. felgi, el. otw. szyby, stan b. dobry, - 53.000 zł. Jelcz-Laskowice, tel. 0601/58-24-14, 071/318-30-86

FORD FOCUS FUTURA, 2002 r., 1800 ccm, benzyna, czarny metalic, 2-drzwiowy, pełne wyposażenie, alum. felgi, sprowadzony z Niemiec, zarejestrowany, - 47.000 zł. Świdnica, tel. 0888/08-55-09

FORD FOCUS ST 170, 2002 r., 7 tys. km, 2000 ccm, czarny metalic, 3-drzwiowy, klimatronic, ABS, TCS, 4 poduszki pow., RO, centr. zamek + pilot, el. ster. szyby, lusterka i fotele, alum. felgi 17", skórzana tapicerka, - 51.000 zł. Wieluń, tel. 043/842-86-16, 0607/98-47-05

FORD FOCUS KOMBI, 2002 r., 49 tys. km, 1800 ccm, TDI, czarny metalic, b. zadbany, właściciel niepalący, klimatyzacja, - 40.400 zł. Wrocław, tel. 071/789-40-13, 0606/70-60-13

FORD FOCUS, 2003 r., 9 tys. km, srebrny metalic, 5-drzwiowy, ABS, wspomaganie kier., el. otw. szyby, komputer, klimatyzacja, kupiony w salonie, - 50.000 zł. Opole, tel. 0504/07-92-96

FORD FOCUS, 2003/04 r., 8 tys. km, 1600 ccm, benzyna, 16V, bordowy metalic, 5-drzwiowy, ABS, komputer, 4 poduszki pow., wszystkie el. dodatki, RO, klimatyzacja, centr. zamek, alum. felgi + kola zimowe, na gwarancji, I właściciel, kupiony w salonie w kraju, - 48.000 zł. Nowa Ruda, powiat kłodzki, tel. 074/872-21-33, 0602/29-76-92

FORD GALAXY, 1996 r., 130 tys. km, 2000 ccm, benzyna, inst. gaz., bordowy, ABS, 2 poduszki pow., szyberdach, hak, wspomaganie kier., 2 dni w kraju, 7-osobowy, - 32.000 zł. Wrocław, tel. 071/795-44-90, 0601/32-80-02

FORD GALAXY, 1997 r., 87.000 ccm, benzyna, czerny, klimatyzacja, stan b. dobry, - 36.000 zł. Kędzierzyn-Koźle, tel. 077/482-65-96

FORD GALAXY, 1998 r., 130 tys. km, 1900 ccm, TDI, bordowy metalic, 7-osobowy, 2 poduszki pow., klimatyzacja, centr. zamek, wspomaganie kier., alarm + pilot, RO, - 44.500 zł. Polkowice, tel. 0502/68-20-55, 0603/32-19-50

FORD GALAXY, 1998 r., 130 tys. km, 1900 ccm, TDI, granatowy, do małych poprawek lakierniczych, 7-osobowy, do sprowadzenia, opłacony, - 37.000 zł. Walbrzych, tel. 0605/85-03-41, 0697/17-52-16

FORD GALAXY, 2000 r., 117 tys. km, 1900 ccm, TDI, 115 KM, srebrny, nowy model, 2 x klimatyzacja, nawigacja z CD, el. ster. szyby i lusterka, tylna szyba ogrzewana, centr. zamek, alarm, blokada skrzyni biegów, 5-biegowy, ABS, ESP, - 66.000 zł. Bucz. gm. Przemęt, powiat wolsztyński, tel. 065/549-83-16, 0603/94-43-93

FORD GRANADA, 1978 r., 2000 ccm, 16V, niebieski, stan dobry, w ciągłej eksploatacji, - 1.500 zł lub zamienię na Fiat 126p. Wrocław, tel. 0503/89-71-86

FORD GRANADA, 1980 r., - 1.500 zł lub zamienię na Oplę kombi. Wrocław, tel. 0603/49-61-28

FORD GRANADA KOMBI Ghia, 1983 r., 80 tys. km, 2000 ccm, benzyna, V6 inst. gazowa, 4 el. otw. szyby, wspomaganie kier., centr. zamek, relingi dachowe, welurowa tapicerka, drewniane wykończenia, hak, szyberdach, oryg. elementy blacharki, stan b. dobry, - 4.300 zł. Wrocław, tel. 0607/19-33-83

FORD KA, 1996 r., 1300 ccm, wiśniowy metalic, el. otw. szyby, wspomaganie kier., centr. zamek, poduszka pow., - 15.900 zł. Walbrzych, www.gapard.mojeauto.pl/vegacar, tel. 074/842-55-50, 0601/88-19-24, 0607/15-20-09 W01119584

FORD KA, 1997 r., 140 tys. km, 1300 ccm, Endura, czerny,



FORD MONDEO KOMBI, 1994/95 r., 1800 ccm, TDI, czarny, 2 poduszki pow., ABS, klimatyzacja, centr. zamek, wspomaganie kier., spradowany w całości, 11 właścicieli w kraju; kpl. dokumentacja, stan b. dobry. - 14 600 zł. Pilawa Góra, powiat dzierzoniowski, tel. 074/837-23-43, 0604/94-06-88

FORD MONDEO KOMBI, 1994/95 r., 1800 ccm, benzyna, grafitowy metalic, stan idealny, - 10 500 zł. Wrocław, tel. 0691/32-87-17, 0609/81-43-25

FORD MONDEO Ghia, 1995 r., 130 tys. km, 2000 ccm, benzyna, błękitny metalic, w kraju od 2 tygodni, automat, klimatyzacja, el. otw. szyby, el. reg. lusterka, el. reg. reflektory, tempomat, welurowa tapicerka, alum. felgi, przódna szyba ogrzewana, oryg. RO, skórzana kierownica, alum. + pilot, 2 poduszki pow., książka serwisowa stan idealny - 2.600 EUR. Kłodzko, tel. 0504/10-64-46, 0509/38-33-71

FORD MONDEO KOMBI CLX, 1995 r., 170 tys. km, 1800 ccm, 16V, niebieski metalic, 2 poduszki pow., wspomaganie kier., centr. zamek, relingi dachowe, alum. felgi, nowe opony, ABS, welurowa tapicerka, roleta bagażnika, RO, szyberdach, w kraju od tygodnia, stan b. dobry, - 14 600 zł. Gościce, powiat nyski, tel. 066/75-81-93

FORD MONDEO KOMBI, 1995 r., 160 tys. km, 1800 ccm, TD, bordowy metalic, centr. zamek, el. reg. lusterka, wspomaganie kier., ABS, szyberdach, RO, stan idealny, - 15 100 zł. Jarocin, tel. 0605/56-02-92

FORD MONDEO SEDAN, 1995 r., 107 tys. km, 1800 ccm, Zetec, 16V, ciemnofioletowy metalic, klimatyzacja, poduszka pow., immobilizer, welurowa tapicerka, RO, wspomaganie kier., centr. zamek, 11 właścicieli, zadbane, stan b. dobry, - 19 000 zł. Jelcz-Laskowice, powiat olawski, tel. 071/318-32-31, 0602/22-65-32

FORD MONDEO KOMBI, 1995 r., 156 tys. km, 1800 ccm, TDI, czerwony, bez wypadku, 2 poduszki powietrzne, ABS, szyberdach, wspomaganie, centr. zamek, alum. felgi, RO, roleta, relingi dachowe, immobilizer, w kraju od tygodnia, zarejestrowany, - 18 500 zł. Kłodzko, tel. 074/867-65-83, 0603/68-57-99

FORD MONDEO, 1995 r., 170 tys. km, 1800 ccm, 16V, srebrny metalic, sedan, 2 poduszki pow., klimatyzacja, ABS, wspomaganie kier., el. otw. szyby, centr. zamek, alum. felgi, bez wypadku - 12 900 zł + opłaty. Legnica, tel. 0600/31-27-71 Niemcy, 0049/17-44-47-35-27

FORD MONDEO, 1995 r., 170 tys. km, 1800 ccm, TD, granatowy, zadbane, stan idealny, - 18 000 zł. Nowa Ruda, tel. 074/871-54-38, 074/872-38-03

FORD MONDEO KOMBI, 1995 r., 155 tys. km, 1600 ccm, benzyna, zielony metalic, centr. zamek, wspomaganie kier., ABS, welurowa tapicerka, 2 poduszki pow., alum. felgi, na zachodnich tablicach - 14 900 EUR. Ślubice, powiat ślubicki, tel. 0504/95-87-66

FORD MONDEO, 1995 r., 108 tys. km, 1800 ccm, 16V, perłowozielony, 2 poduszki pow., ABS, el. reg. lusterka (podgrzewane), szyby i fotele, 4 zagłówki regul. w 2 płaszczyznach, welurowa tapicerka, wspomaganie kier., spradowany na mienie przed-siedzielnice, - 15 900 zł. Złotoryja, tel. 078/878-59-59

FORD MONDEO KOMBI, 1995 r., 2000 ccm, benzyna, niebieski, klimatyzacja, ABS, wszystkie el. dodatki, do spradowania ze Szwajcarii, - 7 500 zł + opłaty. Złotoryja, tel. 0503/93-24-85, 0880/61-74-46

FORD MONDEO, 1995/96 r., 120 tys. km, 1800 ccm, zielony metalic, 11 właścicieli, kpl. dokumentacja, bez wypadku, udokum. przebieg, ABS, 2 poduszki pow., el. ster. szyby i lusterka, centr. zamek, szyberdach, relingi dachowe, roleta bagażnika, w kraju od tygodnia, zarejestrowany, stan idealny, - 14 900 zł. Legnica, tel. 0606/38-41-82

FORD MONDEO GLX, 1995/96 r., 1800 ccm, 16V, inst. gazowa, granatowy metalic, wyrus, stan idealny, bez wypadku, ABS, 2 poduszki pow., wspomaganie kier., centr. zamek, el. ster. szyby i lusterka oraz fotele, alum. felgi 17", RO, szyberdach, 11 właścicieli, 5-drzwiowy, - 16 900 zł lub zamienie. Otmuchów, tel. 071/433-05-35, 0604/08-40-56

FORD MONDEO SEDAN, 1996 r., 194 tys. km, 2000 ccm, benzyna automat, biały, dwie poduszki, centr. zamek, ABS, wspomaganie kier., stan b. dobry, spradowany z Niemiec, - 11 000 zł + opłaty. Wrocław, tel. 071/357-09-30, 0606/32-24-16

FORD MONDEO, 1996 r. wszystkie el. dodatki, 2 poduszki pow., ABS, do małych poprawek blacharsko-lakierniczych, - 11 500 zł. Bieńków, tel. 071/315-62-72, 0888/13-81-92

FORD MONDEO KOMBI, 1996 r., 1800 ccm, TDI, zielony metalic, kpl. dokumentacja, w kraju od 5 lat, wspomaganie kier., klimatyzacja, 2 poduszki pow., ABS, centr. zamek, relingi dachowe, el. reg. lusterka, el. otw. szyby, halogeny, immobilizer, alum. felgi, atrakcyjny wygląd, zadbane, skórzana kierownica, gazarowany, - 24 600 zł. Legnica, tel. 076/721-38-95, 0601/26-07-97

FORD MONDEO KOMBI, 1996 r., 164 tys. km, 1800 ccm, 16V, wyrus, biały, klimatyzacja, 2 poduszki pow., ABS, el. reg. lusterka, centr. zamek, wspomaganie kier., RO, relingi dachowe, roleta bagażnika, stan idealny, tydzień w kraju, zarejestrowany, - 16 900 zł. Lubin, tel. 076/844-28-90, 0502/58-37-79

FORD MONDEO KOMBI, 1996 r., 160 tys. km, 1800 ccm, TDI, czerwony, klimatyzacja, 2 poduszki pow., el. otw. szyby, el. reg. lusterka i fotele, welurowa tapicerka, drewniane wykończenia (mahoniowe), komputer pokładowy, alum. felgi, kpl. felg z oponami zimowymi, roleta bagażnika, relingi dachowe, kpl. dokumentacja zarejestrowany, lekko uszkodzony przód - 16 700 zł. Wąsosz, tel. 0695/56-68-86 lub Niemcy, 0049/16-27-74-15-74

FORD MONDEO KOMBI, 1996 r., 140 tys. km, 1800 ccm, TDI, bordowy metalic, spradowany, w kraju od tygodnia, odony, zarejestrowany, centr. zamek, wspomaganie kier., relingi dachowe, RO, 2 poduszki pow., tapicerka nowego typu, ABS, el. reg. reflektory, bez wypadku, - 18 300 zł. Wilanowa, powiat nyski, tel. 0604/90-21-21, 0697/24-92-02

FORD MONDEO, 1996 r., 160 tys. km, 1800 ccm, TDI, kolor wiśniowy metalic, klimatyzacja, ABS, 2 poduszki pow., centr. zamek, el. otw. szyby, el. reg. lusterka, wspomaganie kier., bez wypadku, w kraju od tygodnia, zarejestrowany, stan b. dobry, - 19 400 zł. Ziębice, tel. 074/819-41-07, 0602/45-89-87

FORD MONDEO KOMBI, 1996 r., 156 tys. km, 1600 ccm, benzyna, 16V, granatowy, w kraju od 3 mies., bez wypadku, inst. gazowa i hak na gwarancji, relingi dachowe, ABS, centr. zamek, 2 poduszki pow., - 18 900 zł. Zągor, tel. 068/360-81-04

FORD MONDEO, 1996 r., 111 tys. km, 1800 ccm, benzyna, wiśniowy metalic, 5-drzwiowy, szyberdach, centr. zamek, 2 poduszki pow., serwo, ABS, - 12 000 zł. Żary, tel. 068/362-01-55, 0603/57-36-56, Niemcy, 0049/17-34-08-87-94

FORD MONDEO, 1996/97 r., 1800 ccm, + inst. gazowa, granatowy metalic, 5-drzwiowy, klimatyzacja, ABS, centr. zamek, alum. + pilot, stan techniczny b. dobry, - 24 500 zł. Ostrów Wlkp., tel. 062/592-23-73, 0605/69-04-73

FORD MONDEO, 1996/97 r., 95 tys. km, 1600 ccm, 16V, czarny metalic, 2 poduszki pow., pełne wyposażenie, bez wypadku, serwisowany, kpl. dokumentacja, 11 właścicieli, - 16 500 zł. Wisznia Mała, powiat trzebnicki, tel. 0602/78-69-81

FORD MONDEO KOMBI Ghia, 1996/97 r., 144 tys. km, 1800 ccm, diesel, bordowy metalic, ABS, 2 poduszki pow., klimatyzacja, drewniane wykończenia, alum. felgi, alum. radio, podświetlane klamki, kpl. dokumentacja, centr. zamek, el. otw. szyby, stan idealny, - 25 500 zł. Zbąszyń, powiat nowotomyski, tel. 0691/75-87-64

FORD MONDEO Ghia, 1997 r., 78 tys. km, 2000 ccm, benzyna, czarny metalic, 131 KM, ABS, klimatyzacja, automat, czarna skóra, el. otw. szyby, RM, immobilizer, alum. + pilot, poduszka powietrzna, przyciemniane szyby, stan idealny, na niemieckich blachach, - 18 800 zł. Wrocław, tel. 0501/100-87-40 [zdjęcia do tej oferty można zobaczyć w internecie pod numerem - A01841 http://wkz.autogielda.com.pl]

FORD MONDEO KOMBI, 1997 r., 120 tys. km, 1800 ccm, srebrny, spradowany z Niemiec, klimatyzacja, el. otw. szyby, szyberdach, zadbane, 3 900 EUR + akcyza Żary, tel. 0509/34-16-31 lub Niemcy, 0049/17-34-44-01-75

FORD MONDEO KOMBI, 1997 r., 1800 ccm, benzyna, srebrny metalic, pełne wyposażenie, - 23 000 zł. Kędzierzyn-Koźle, tel. 0602/15-87-96

FORD MONDEO Ghia, 1997 r., 151 tys. km, 1800 ccm, 16V, zielony metalic, el. otw. szyby i reg. lusterka, drewniane wykończenia, RO, 2 poduszki pow., ważne AC, welurowa tapicerka, ABS, centr. zamek, kpl. dokumentacja, - 20 500 zł. Otmuchów, pow. nyski, tel. 0607/70-32-88

FORD MONDEO SEDAN, 1997/98 r., 160 tys. km, 1800 ccm, 16 V Zetec RO, wspomaganie kier. ABS, bez wypadku, alum. + pilot, poduszka pow., kupony w salonie w Polsce, 4 zagłówki, serwisowany, - 21 900 zł. Jarocin, tel. 0888/62-25-12

FORD MONDEO, 1997/98 r., 75 tys. km, 1800 ccm, 16V, Zetec, bordowy metalic, klimatyzacja, 2 poduszki pow., wspomaganie kier., centr. zamek, ABS, RO, pełne wyposażenie elektryczne, stan b. dobry, - 25 900 zł. Leszno, tel. 0509/21-16-32

FORD MONDEO SEDAN, 1997/98 r., 160 tys. km, 1800 ccm, TDI, śliwkowy metalic, bez wypadku, w kraju od 2 tygodni, zarejestrowany, wspomaganie kier., centr. zamek, ABS, 2 poduszki pow., szyberdach, welurowa tapicerka, el. ster. szyby i lusterka, stan idealny, - 22 800 zł. Rawicz, tel. 0604/25-21-53

FORD MONDEO KOMBI, 1997/98 r., 1600 ccm, czarny metalic, ABS, klimatyzacja, szyberdach, el. reg. reflektory, zadbane, - 24 000 zł. Wrocław, tel. 071/350-08-54

FORD MONDEO Ghia KOMBI, 1998 r., 2000 ccm, 16V, śliwkowy metalic, kupiony w salonie w Polsce, 11 właścicieli, serwisowany, ABS, ASR, 2 poduszki pow., klimatyzacja, el. otw. szyby x 4, el. reg. lusterka, centr. zamek, alarm, immobilizer, komputer, wspomaganie kier., fabryczny RO, halogeny, relingi dachowe, - 31 900 zł. kredyt, leasing, samochód w rozliczeniu, gotówka, „AUTO-PLUS”, Wałbrzych, www.auto-plus.com.pl, ul. Wrocławska 23, tel. 074/666-60-50, 0695/60-30-22 W01120124

FORD MONDEO SXE, 1998 r., 104 tys. km, 1800 ccm, TDI, niebieski metalic, 2 poduszki pow., ABS, RO z RDS, klimatyzacja, centr. zamek, immobilizer, obrotomierz, relingi dachowe, roleta bagażnika, el. reg. reflektory, el. reg. fotele, oryg. hak, 90 KM, intercooler, nowy model, bez wypadku, szyberdach, w kraju od tygodnia, - 25 500 zł. Sobótka, powiat wrocławski, tel. 0604/29-95-43

FORD MONDEO SEDAN, 1998 r., 150 tys. km, 1800 ccm, TDI, zielony metalic, ABS, klimatyzacja, 2 poduszki pow., alum. felgi 16", halogeny, el. otw. szyby, regul. kierownica, RO ze sterowaniem przy kierownicy, alarm, - 29 000 zł. Bolesławiec, tel. 075/731-23-87, 0692/19-51-54

FORD MONDEO KOMBI, 1998 r., 124 tys. km, 1800 ccm, TDI, biały, klimatyzacja, ABS, 2 poduszki pow., wspomaganie kier., centr. zamek, RO z CD, alum. immobilizer, Multi-Lock, bez wypadku, - 27 500 zł. Wrocław, tel. 0609/19-06-08

FORD MONDEO KOMBI, 1998 r., 124 tys. km, 1800 ccm, TDI 90 KM, biały, klimatyzacja, ABS, 2 poduszki pow., wspomaganie kier., centr. zamek, oznakowany, alum. + pilot, immobilizer, RO z CD, blokada skrzyni biegów, hak, ciemne szyby, halogeny, - 25 000 zł. Wrocław, tel. 0503/07-24-22

FORD MONDEO KOMBI, 1998/99 r., 95 tys. km, 1800 ccm, TDI, niebieski, ABS, klimatyzacja, centr. zamek, el. otw. szyby, reg. kierownica, 4 poduszki powietrzne, przódna szyba ogrzewana, hak, do poprawek blacharsko-lakierniczych, spradowany z Niemiec, w kraju od miesiąca, - 23 000 zł. Nowogrodzice, powiat bolesławiecki, tel. 0607/98-23-88

FORD MONDEO, 1998/99 r., 180 tys. km, 1800 ccm, benzyna, czerwony, wspomaganie kier., centr. zamek, immobilizer, blokada skrzyni biegów, ABS, 2 poduszki pow., pełne wyposażenie elektr., przyciemniane szyby, alum. felgi, kupony w salonie, garażowany, bezwypadkowy, 23 000 zł lub zamienie na Peugeot 206, Toyota Yaris, Skodę Octavia, tel. 074/640-88-41, 074/640-23-47, 0501/50-98-27 [zdjęcia do tej oferty można zobaczyć w internecie pod numerem - AC0837 http://wkz.autogielda.com.pl]

FORD MONDEO Ghia, 1999 r., 150 tys. km, 2500 ccm, V6, czerwony, kupiony w salonie, bez wypadku, serwisowany, pełne wyposażenie, klimatronic, alum. felgi 16", skórzana tapicerka, - 36 200 zł. Praszka, powiat olecki, tel. 0607/11-44-02

FORD MONDEO KOMBI, 1999 r., 106 tys. km, 1800 ccm, 16V, Zetec, srebrny metalic, regul. kierownica, ABS, klimatyzacja, el. otw. szyby, pełne wyposażenie oprócz skórzanej tapicerki, klimatyzacja, RO, kpl. opon zimowych, serwisowany, stan idealny, alum. felgi 16", szyberdach, poduszka pow., w kraju od tygodnia, opłacony, - 15 800 zł. Jasień, tel. 0609/35-09-35

FORD MONDEO, 2000 r., 82 tys. km, 2000 ccm, benzyna, czarny perłowy, 5-drzwiowy, klimatronic, ABS, ARS, alum. felgi 16", 4 poduszki powietrzne, el. otw. szyby i reg. lusterka oraz fotele, kierownicy, centr. zamek + pilot, alum. immobilizer, RO + CD, atrakcyjny wygląd, zadbane, skórzana kierownica, - 36 500 zł. Walim, pow. wałbrzyski, tel. 0601/31-28-00 [zdjęcia do tej oferty można zobaczyć w internecie pod numerem - A01838 http://wkz.autogielda.com.pl]

FORD MONDEO ST 200, 2000 r., 81 tys. km, 2500 ccm, 206 KM, srebrny metalic, pełne wyposażenie od oryg. Forda, alum. felgi 17", półskórzana tapicerka, spoiler, nowe opony, kupiony w salonie w Polsce, serwisowany w salonie Ford Gemaz, - 58 000 zł. Wrocław, tel. 0605/33-94-33 W02019444

FORD MONDEO Ghia, 2000 r., 2000 ccm, srebrny metalic, I rejestracja w 2001 r., nowy model, kupiony w salonie w Polsce, 11 właścicieli, serwisowany, ABS, 6 poduszek pow., klimatronic, el. otw. szyby x 4, el. reg. lusterka, centr. zamek, alarm, immobilizer, komputer, wspomaganie kier., fabryczny RO z CD, - 58 900 zł. kredyt, leasing, samochód w rozliczeniu, gotówka, „AUTO-PLUS”, Wrocław, www.auto-plus.com.pl, ul. Koszycka 1, tel. 071/797-87-41, 0603/07-21-76 W01120494

FORD MONDEO, 2000 r., 73 tys. km, 1800 ccm, turbo D, srebrny metalic, klimatyzacja, ABS, 2 poduszki pow., wspomaganie kier., el. ster. szyby i lusterka, stan b. dobry, - 34 000 zł. Pilawa Góra, powiat dzierzoniowski, tel. 0603/11-74-39

FORD MONDEO AMBIENTE KOMBI, 2001 r., 2000 ccm, TDI, 115 KM, granatowy, kupiony w salonie w Polsce, 11 właścicieli, serwisowany, ABS, ABD, EBD, 4 poduszki pow., klimatyzacja, el. otw. szyby, el. reg. lusterka, centr. zamek, alarm, immobilizer, wspomaganie kier., halogeny, relingi dachowe, roleta bagażnika, stan idealny, - 62 900 zł. kredyt, leasing, samochód w rozliczeniu, gotówka, „AUTO-PLUS”, Wałbrzych, www.auto-plus.com.pl, ul. Wrocławska 23, tel. 074/666-60-50, 0695/60-30-22 W01120134

FORD MONDEO, 2001 r., 1800 ccm, 16V, srebrny metalic, stan b. dobry, - 57 500 zł. Wrocław, tel. 0601/70-50-71

FORD MONDEO Ghia, 2002 r., 47 tys. km, 2000 ccm, TDCI, grafitowy metalic, kupiony w salonie, bez wypadku, na gwarancji do 2006 r., ABS, TCS + ESP, alum. felgi, RO z CD i zmieniarzka, klimatronic, skórzana tapicerka, ksenonowe reflektory + spryskiwacze, telefon Nokia, 8 poduszek pow., odpinany hak, pełne wyposażenie, stan idealny, - 74 800 zł. Świdnica, tel. 0601/87-11-68

FORD MUSTANG, 1976 r., czerwony, do remontu, - 17 000 zł. Wrocław, tel. 0505/10-57-79

FORD ORION, 1985 r., 1600 ccm, diesel, niebieski, 4-drzwiowy, 5-biegowy, ekonomiczny, stan dobry, - 4 500 zł. Ujeździec, powiat nyski, tel. 0693/06-37-10

FORD ORION, 1985 r., 1600 ccm, diesel, grafitowy metalic, 4-drzwiowy, 5-biegowy, stan dobry, - 4 800 zł lub zamienie. Wrocław, tel. 0601/70-18-61

FORD ORION, 1986 r., 1600 ccm, diesel, bordowy, stan dobry, - 4 000 zł. Gościce, powiat strzeleński, tel. 071/392-80-55, 0694/36-06-25

FORD ORION, 1987 r., 1600 ccm, diesel, grafitowy metalic, zadbane, stan dobry, - 5 500 zł. Kamienna Góra, tel. 0601/17-06-27

FORD ORION, 1988 r., 150 tys. km, 1600 ccm, diesel, bordowy, szyberdach, centr. zamek, zadbane, stan b. dobry, do spradowania, - 5 500 zł. (na gotowo). Wrocław, tel. 0607/19-33-83

FORD ORION, 1990 r., 1800 ccm, diesel, grafitowy metalic, lusterka w kolorze nadwozia, szyberdach, RO, stan dobry, - 6 600 zł. Legnica, tel. 0504/85-89-31

FORD ORION, 1991 r., 1600 ccm, benzyna, niebieski metalic, centr. zamek, szyberdach, katalizator, welurowa tapicerka, el. reg. reflektory, tylna szyba ogrzewana, rozki. siedzenia, stan b. dobry, - 7 300 zł. Rakoszyc, powiat średzki, tel. 0601/74-05-50

FORD ORION, 1991 r., 1400 ccm, benzyna, srebrny, inst. gazowa na gwarancji, garażowany, zadbane, stan techn. b. dobry, - 7 600 zł. Dzierżonów, tel. 074/645-23-04

FORD ORION, 1991 r., 1600 ccm, srebrny, - 4 300 zł + opłaty 1 200 zł. Legnica, tel. 0603/30-48-23

FORD ORION, 1991 r., 110 tys. km, 1400 ccm, benzyna, bordowy metalic, szyberdach, zderzaki i lusterka w kolorze nadwozia, stan techn. b. dobry, zadbane, - 7 500 zł. Lubin, tel. 076/844-55-88

FORD ORION, 1991 r., 1300 ccm, benzyna, czerwony, spradowany z Niemiec, kpl. dokumentacja, - 3 900 zł. Wołów, tel. 071/389-44-31, 0698/16-88-08

FORD ORION, 1992 r., 140 tys. km, 1300 ccm, niebieski, welurowa tapicerka, szyberdach, bez wypadku, opłacona akcyza, 4-drzwiowy, 5-biegowy, ekonomiczny, białe kierunkowskazy, - 7 600 zł. Opole, tel. 0602/22-08-56

FORD ORION, 1992 r., 1800 ccm, diesel, bordowy metalic, po remoncie silnika, 4-drzwiowy, zderzaki w kolorze nadwozia, 5-biegowy, welurowa tapicerka, centr. zamek, el. otw. szyby, RO, w kraju od kilku lat, nowy przegląd, - 8 500 zł. Zgorzelec, tel. 0501/37-79-15

FORD ORION Ghia, 1992 r., 160 tys. km, srebrny metalic, ABS, RO, wspomaganie kier., el. otw. szyby i regul. lusterka, - 10 500 zł. Złotoryja, tel. 0605/60-34-46

FORD ORION, 1992 r., 104 tys. km, 1400 ccm, benzyna, niebieski, 5-drzwiowy, centr. zamek, szyberdach, RO, spradowany z Niemiec, stan b. dobry, - 5 900 zł. Ściegny, powiat jeleniogórski, tel. 0601/75-17-82

FORD ORION, 1992/93 r., 90 tys. km, 1400 ccm, benzyna, bordowy metalic, 3-drzwiowy, zadbane, ważny przegląd i OC, nowy akumulator (gwarancja), - 6 200 zł. Głogów, tel. 0605/83-84-93

FORD ORION, 1993 r., 1600 ccm, 16V, srebrny metalic, wspomaganie kier., centr. zamek + pilot, el. otw. szyby, alum. felgi, alum. felgi, możliwe raty przez kasa, - 9 800 zł lub zamienie na droższy. Lubin, tel. 076/844-28-90, 0601/15-92-65, 0502/58-37-79

FORD ORION, 1993/94 r., 1400 ccm, benzyna, granatowy, centr. zamek, wspomaganie kier., szyberdach, el. reg. reflektory, regul. kierownica, regul. siedzenia, welurowa tapicerka, rozkładane tyne siedzenia, spradowany w całości, kpl. dokumentacja, bez wypadku, zadbane, stan b. dobry, - 10 800 zł. Bolesławiec, tel. 075/734-48-15 po godz. 20, 0602/80-45-56

FORD PROBE, 1989 r., 2200 ccm, benzyna, złoty, centr. zamek, wspomaganie kier., RO, el. otw. szyby, ciemne lampy tył, stan b. dobry, - 8 900 zł. Praszka, pow. olecki, tel. 0600/23-82-69

FORD PROBE, 1989 r., 2200 ccm, benzyna, inst. gaz., czerwony, stan b. dobry, zadbane, 5-biegowy, wspomaganie kier., el. otw. szyby i reg. lusterka, - 6 900 zł. Wałbrzych, tel. 074/855-77-75 po godz. 19, 0695/46-56-26

FORD PROBE, 1990 r., 150 tys. km, 2200 ccm, turbo benzyna, biały, klimatyzacja, el. otw. szyby i reg. lusterka, centr. zamek, wspomaganie kier., szyberdach, RO, spradowany w całości, - 7 200 zł lub zamienie. Wilkowice, tel. 065/534-12-50, 0503/89-89-72

FORD PROBE, 1993 r., 153 tys. km, 2500 ccm, benzyna, morska zieleń, pełne wyposażenie oprócz skórzanej tapicerki, klimatyzacja, RO, kpl. opon zimowych, serwisowany, stan idealny, alum. felgi 16", szyberdach, poduszka pow., w kraju od tygodnia, opłacony, - 15 800 zł. Jasień, tel. 0609/35-09-35

FORD PROBE, 1994 r., 69 tys. km, 2500 ccm, 24V, czerwony metalic, skórzana tapicerka, 2 poduszki pow., klimatyzacja, pełne wyposażenie, el. - 15 500 zł. Wałbrzych, tel. 0604/06-17-01

FORD PUMA, 1997 r., 118 tys. km, 1700 ccm, 16V, srebrny metalic, pełne wyposażenie, - 25 000 zł. Wołów, tel. 071/389-52-46, 0600/73-82-60

FORD SCORPIO, 1985 r., 2000 ccm, benzyna, pełne wyposażenie elektryczne, nowy akumulator (gwarancja), stan b. dobry, - 4 200 zł. Zgorzelec, tel. 075/75-54-79

FORD SCORPIO, 1986 r., 2500 ccm, turbo D, perłowo niebieski, polakierowany, ABS, centr. zamek, wspomaganie kier., el. reg. lusterka, welurowa tapicerka, podokietnik, RO, el. wysuwana antena, hak, alum. felgi, szyberdach, - 4 300 zł. Głogów, tel. 076/833-24-34, 076/835-41-06

FORD SCORPIO, 1987 r., 204 tys. km, 2000 ccm, OHC + inst. gazowa, wiśniowy, ABS, wspomaganie kier., centr. zamek, szyberdach, zszyty, zadbane, bez wypadku, stan doskonały, - 7 500 zł lub zamienie na mniejszy, tańszy, Kalisz, tel. 0505/12-84-22

FORD SCORPIO, 1987 r., 2000 ccm, srebrny metalic, centr. zamek, szyberdach, el. reg. lusterka, el. otw. szyby, welurowa tapicerka, komputer, stan techn. b. dobry - 3 700 zł + opłaty. Legnica, tel. 0600/21-01-80

FORD SCORPIO, 1989 r., 2400 ccm, benzyna, bordowy metalic, tydzień w kraju, zarejestrowany, klimatyzacja, el. otw. szyby, wspomaganie kier., centr. zamek, bez wypadku, - 6 000 zł. Legnica, tel. 0507/01-72-70

FORD SCORPIO, 1989 r., 2500 ccm, turbo D, wiśniowy metalic, centr. zamek, szyberdach, wspomaganie kier., ABS, hak, stan dobry, - 4 800 zł. Osiny, tel. 062/782-49-08, 0600/31-62-85

FORD SCORPIO, 1989 r., 2400 ccm, + inst. gazowa, ABS, wspomaganie kier., centr. zamek, hak, przegląd ostrzyw Os 2005 roku, zadbane, sprawny, stan dobry, - 5 700 zł. Wałbrzych, tel. 0605/31-09-11

FORD SCORPIO, 1989 r., 191 tys. km, 2000 ccm, DOHC, złoty metalic, szyberdach, alum. felgi, el. ster. szyby i lusterka, ABS, wspomaganie kier., - 4 900 zł. Polanica Zdrój, powiat kłodzki, tel. 0601/81-58-93

FORD SCORPIO hatchback, 1989 r., 2500 ccm, diesel, nowe opony, hak, centr. zamek, stan b. dobry, - 4 800 zł. Wrocław, tel. 071/781-49-23, 0601/06-12-19

FORD SCORPIO, 1989 r., 2000 ccm, benzyna, inst. gaz., granatowy, centr. zamek, alum. + pilot, wspomaganie kier., szyberdach, welurowa tapicerka, regul. kierownica, - 6 800 zł. Zągor, tel. 068/477-33-44, 0502/07-34-37

FORD SCORPIO Ghia, 1989/94 r., 150 tys. km, 2400 ccm, benzyna, EFI, przebieg, 1,5-roczna inst. gazowa z butlą gazową w miejscu koła zapasowego, el. otw. szyby, el. reg. lusterka, ABS, alum. felgi, regul. kierownica i fotele kierowcy, centr. zamek, alum. + 2 piloty, szyberdach, hak, RO, podokietnik, wspomaganie kier., stan b. dobry, - 7 900 zł lub zamienie na diesla. Dzierżonów, tel. 074/832-37-60

FORD SCORPIO SEDAN, 1990 r., 219 tys. km, 1998 ccm, benzyna, srebrny metalic, szyberdach szklany, ABS, reg. reflekt., - oryg. RM, reg. fotele kierowcy, centr. zamek, wspomaganie kier., reg. kier. szyby automat, w kraju od 06.04, pełna oferta i zdjęcia na stronie www.capar.pl - 1250 EUR. Lubin, tel. 0508/29-09-40, 0508/29-09-41, 075/646-09-89 97003282

FORD SCORPIO SEDAN, 1990 r., 2400 ccm, V6, granatowy, inst. gazowa na gwarancji, centr. zamek + pilot, szyberdach, RO, wspomaganie kier., zadbane, garażowany, - 7 800 zł. Jelenia Góra, tel. 0502/64-08-85

FORD SCORPIO, 1990 r., 2000 ccm, wyrus, 16V, czarny, ABS, el. otw. szyby i reg. lusterka, centr. zamek, welurowa tapicerka, wspomaganie kier., - 3 500 zł + opłaty. Leszno, tel. 065/538-79-44, 0504/15-29-58

FORD SCORPIO SEDAN, 1990 r., 185 tys. km, 2000 ccm, DOHC, złoty metalic, szyberdach, RO, pełne wyposażenie el., alum. felgi, garażowany, stan b. dobry, w kraju od 2 lat, - 8 200 zł lub zamienie na mniejszy Strzegom, tel. 074/649-33-44, 0609/85-44-54

FORD SCORPIO, 1991 r., 2500 ccm, diesel, - 5 300 zł lub zamienie. Ciepłowody, tel. 074/810-31-68, 0693/46-25-06

FORD SCORPIO, 1991 r., 2000 ccm, DOHC + gaz, niebieski, automat, klimatyzacja, el. otw. szyby, el. reg. lusterka, centr. zamek, szyberdach, alum. felgi, wspomaganie kier., ABS, - 6 300 zł. Opatówek k. Kalisza, tel. 062/761-93-63, 0601/09-07-04

FORD SCORPIO SEDAN, 1992 r., 300 tys. km, 2500 ccm, TD, czarny, model przejściowy, silnik Peugeot, alum. felgi, stan dobry, - 10 500 zł. Bogatynia, tel. 075/778-42-78, 0508/50-17-50

FORD SCORPIO KOMBI, 1992 r., 2932 ccm, 145 KM, V6, niezniozłony, ABS, klimatyzacja, wszystkie el. dodatki, inst. gazowa, - 8 000 zł. Bralin, tel. 062/781-19-50, 0602/35-87-79

FORD SCORPIO, 1992 r., 2000 ccm, DOHC, granatowy metalic, limuzyna, - 3 500 zł + opłaty Głogów, tel. 0501/04-74-11

FORD SCORPIO Ghia, 1992 r., 134 tys. km, 2900 ccm, wyrus, zielony metalic, el. otw. 4 szyby, el. reg. lusterka i fotele, szyberdach, halogeny, ABS, komputer, tempomat, automat, alum. felgi, drewniane elementy wnętrza, welurowa tapicerka, RO Ford, bez wypadku, w kraju od tygodnia, opłacony, stan b. dobry, - 7 800 zł. Szprotawa, tel. 068/376-23-52, 0605/06-28-52

FORD SCORPIO, 1992 r., 200 tys. km, 2000 ccm, zielony metalic, 4-drzwiowy, inst. gazowa, hak, nowy model, - 7 500 zł. Wielun, tel. 043/841-12-38

FORD SCORPIO, 1992 r., 200 tys. km, 2000 ccm, srebrny metalic, hak, szyberdach, kpl. kół zimowych, przódna szyba ogrzewana, na zachodnich tablicach, 11 właścicieli, - 4 500 zł. Wrocław, tel. 071/789-00-06 po godz. 22

FORD SCORPIO, 1993 r., 90 tys. km, 2900 ccm, V6, grafitowy metalic, 5-drzwiowy, klimatyzacja, ABS, el. reg. szyby, lusterka oraz szyberdach, inst. gazowa ze zbiornikiem w miejscu koła zapasowego, hak, alum. felgi, stan idealny, - 13 900 zł. Wrocław, tel. 0888/32-35-35 [zdjęcia do tej oferty można zobaczyć w internecie pod numerem - AR0150 http://wkz



FORD SIERRA, 1991/92 r., turbo D, czerwony, bogate wyposażenie, - 8.500 zł. Bolesławiec, tel. 075734-55-17, 060809-02-27  
 FORD SIERRA KOMBI, 1992 r., 160 tys. km, 1600 ccm, benzyna, 20ty, stan silnika i blacharki b. dobry, welurowa tapicerka, szyberdach, relingi dachowe, możliwość zarejestrowania, na zachodnich tablicach, - 3.500 zł. Bolesławiec, tel. 075644-48-60, 0693/39-22-49  
 FORD SIERRA SEDAN, 1992 r., 135 tys. km, benzyna DOHC, srebrny metalic, spradowany z Niemiec, po opłatach, przegrodzony do rejestracji, - 5.000 zł. Wrocław, tel. 071/357-09-30, 0606/32-24-16  
 FORD SIERRA SEDAN, 1992 r., 1600 ccm, benzyna, inst. gaz., niebieski, szyberdach, welurowa tapicerka, - 7.500 zł. Bolesławiec, tel. 0602/17-84-45  
 FORD SIERRA KOMBI, 1992 r., 2000 ccm, DOHC, inst. gazowa, biały, szyberdach, relingi dachowe, centr. zamek, welurowa tapicerka, odcięcie zaplonu, el. reg. reflektory regul. kierownicza, obrótomierz, dzielona tylna kanapa, wspomaganie kier., nowy układ wydechowy, - 7.000 zł. Brzeg, tel. 0603/63-95-57  
 FORD SIERRA, 1992 r., 130 tys. km, 1800 ccm, benzyna, czerwony, immobilizer, centr. zamek, szyberdach, stan idealny, - 7.900 zł. Głuszyca, powiat wrocławski, tel. 0692/45-08-73  
 FORD SIERRA KOMBI, 1992 r., 150 tys. km, 2000 ccm, benzyna, srebrny metalic, relingi dachowe, el. otw. szyby, szyberdach, wspomaganie kier., centr. zamek, - 4.800 zł. Góra, tel. 065/543-29-68, 0509/12-80-49  
 FORD SIERRA SEDAN, 1992 r., 120 tys. km, 1800 ccm, turbo D, grafityowy metalic, bez wypadku, centr. zamek, alarm, wspomaganie kier., regul. kierownicy, szyberdach, welurowa tapicerka, alum. felgi, dzielona tylna kanapa, RO, el. reg. reflektory, nowy silnik, zawieszenie i opony, zarejestrowany do 06.2005 r., stan techn. b. dobry, 9.900 zł lub zamienie na inny. Strzelin, tel. 071/392-34-50, 0608/46-89-32  
 FORD SIERRA SEDAN, 1992 r., 160 tys. km, 1800 ccm, turbo D, zielony metalic, centr. zamek, ABS, wspomaganie i reg. kier., el. reg. reflektory, szyberdach, stan b. dobry, - 8.800 zł. Środa Śląska, tel. 071/317-48-06, 0604/43-87-14  
 FORD SIERRA GT KOMBI, 1992 r., 159 tys. km, 2000 ccm, DOHC, ELI, grafityowy metalic, szyberdach, hak, relingi dachowe, welurowa tapicerka, ważny przegląd i OC, 5-biegowy, RO, centr. zamek, wspomaganie kier., roleta bagażnika, alum. felgi, zadany, zderzaki w kolorze nadwozia, - 7.700 zł. Trzebnica, tel. 071/312-70-33, 0608/11-64-61  
 FORD SIERRA, 1992 r., 2000 ccm, benzyna, inst. gaz., srebrny metalic, 5-drzwiowy, stan b. dobry, przegląd do 05.2005 r., pinie, - 6.900 zł. Wrocław, tel. 0692/86-02-99  
 FORD SIERRA, 1993 r., 2000 ccm, DOHC, czerwony, relingi dachowe, pełne wyposażenie, bez wypadku, oryg. lakier, stan b. dobry, - 4.800 zł + akcyza. Legnica, tel. 0504/07-97-24, 0608/68-11-72  
 FORD SIERRA SEDAN, 1993 r., 1600 ccm, benzyna, inst. gaz., biały, centr. zamek, alarm + pilot, blokada skrzyni biegów, immobilizer, oznakowany, welurowa tapicerka, regul. kierownicy, zielone szyby, zmieniony przedni grill, oryginalne czarne lampy tylne, szerokie listwy boczne, RO Panasonic + 4 głośniki, zderzaki w kolorze nadwozia, po remoncie silnika, atrakcyjny wygląd, - 7.300 zł. Wrocław, tel. 0603/87-39-34  
 FORD SIERRA KOMBI SKŁADAK, 1995 r., 2000 ccm, benzyna, inst. gaz., do poprawek, - 1.600 zł. Kostrzyn, powiat gorzowski, tel. 0507/15-91-30  
 FORD TAUNUS, 1981 r., 1600 ccm, benzyna, inst. gaz., jasnozielony, + części, nowe i używane, - 2.200 zł. Wilków, tel. 076/878-02-19  
 FORD TAUNUS, 1984 r., 1600 ccm, czerwony, stan silnika, skrzyni biegów i blacharki b. dobry, zadbane wnętrze, 5-biegowy, oryginalny, stan opón dobry, ważny przegląd i OC, - 1.350 zł. Wrocław, tel. 0501/27-20-17  
 FORD TAURUS KOMBI, 1989 r., 3000 ccm, V6, srebrny metalic, wersja USA, pełne wyposażenie oprócz skórzanej tapicerki, - 8.000 zł. Chojnów, powiat legnicki, tel. 0507/12-66-78, 076/818-61-79  
 FORD TEMPO, 1989 r., 200 tys. km, 2300 ccm, benzyna, piaskowy, techn. sprawny, zarejestrowany, do drobnych poprawek, - 2.200 zł. Wrocław, tel. 0602/72-38-31  
 FORD WINDSTAR, 1995 r., 200 tys. km, 3800 ccm, benzyna, inst. gaz., czerwony, automat, klimatyzacja, 2 poduszki pow., ABS, tempomat, serwisowany, po tuningu, - 20.000 zł. Namysłów, tel. 0605/25-96-80, 0601/44-45-09  
 FORD WINDSTAR, 1995/96 r., 3800 ccm, benzyna, zielony metalic, inst. gazowa, 2 poduszki pow., ABS, klimatyzacja, el. otw. szyby, centr. zamek, alarm, wspomaganie kier., RO, 7-osobowy, garażowany, stan idealny, - 25.800 zł lub zamienie Świdnica, tel. 0607/39-92-93  
 FORD WINDSTAR, 1996 r., 140 tys. km, siłkowy metalic, stan idealny, pełne wyposażenie, alum. felgi, - 26.000 zł. Wałbrzych, tel. 074/666-18-26 po godz. 20  
 FORD WINDSTAR LX, 1997/98 r., 3800 ccm, benzyna, inst. gaz., zielony metalic, RO + głośniki, ABS, centr. zamek, klimatyzacja, 2 poduszki pow., hak, ciemne szyby, deska rozdziel. nowego typu, stan b. dobry, - 42.000 zł lub zamienie. Jelenia Góra, tel. 0603/08-08-97  
 FORD WINDSTAR, 1998 r., 3800 ccm, benzyna, zielony metalic, 7-osobowy, homologacja na ciężarowy, pełne wyposażenie, serwisowany, - 41.000 zł. Jarkowice, tel. 075/744-25-37

**HONDA**  
The Power of Dreams

**D&D**

**zapraszamy na dni otwarte z HONDA CRV**

**w dniach:**  
2.07.2004 r. piątek, w godz. 8:00 - 18:00  
3.07.2004 r. sobota, w godz. 9:00 - 15:00  
4.07.2004 r. niedziela w godz. 10:00 - 15:00



\*w czwartki przy zakupie HONDY CRV - miła niespodzianka

e-mail: honda@dld.pl

**AUTORYZOWANY DEALER HONDA**

Wrocław, ul. Karłowska 45, SALON tel. 33 43 110, tel./fax 33 43 109, SERWIS tel. 33 43 092

naprawy mechaniczne, elektryczne, powypadkowe, kompleksowa obsługa pojazdów

**SAMOCHOODY KOMISOWE**

SKODA PICK UP	1997 r.p.	poj. 1,3	144,000 przeb.	cena 10,500,-
HONDA CIVIC 3D	2003 r.p.			cena 47,000,-

HONDA ACCORD, 1993/94 r., 170 tys. km, 2000 ccm, czarny metalic, obrótomierz, centr. zamek, el. ster. szyby i lusterka, welurowa tapicerka, immobilizer, wspomaganie kier., wielopunktowy wtrysk paliwa, w kraju od 02.2001 r., przegląd do 22.03.2005 r., - 14.900 zł lub zamienie. Jelenia Góra, tel. 0880/35-53-36

HONDA CIVIC, 1989 r., 260 tys. km, 1600 ccm, benzyna, czarny, 136 PS, alum. felgi, szyberdach otw. el., immobilizer, duży nowy części, atrakcyjny wygląd, stan b. dobry, - 9.000 zł. Sobótka, powiat wrocławski, tel. 071/316-25-41, 0605/76-65-99

HONDA CIVIC, 1989 r., 1300 ccm, 16V, czerwony, centr. zamek, stan techn. b. dobry, kpl. dokumentacja, - 5.700 zł. Szarocin, tel. 075/742-43-78, 0661/57-22-27

HONDA CIVIC, 1990 r., 1400 ccm, czerwony, alum. felgi, podgrzewane fotele, 3-drzwiowy, stan b. dobry, cena - 4.000 zł + opłaty. Legnica, tel. 076/850-72-24, 0608/68-11-72

HONDA CIVIC, 1990 r., 1500 ccm, wtrysk, czerwony, 3-drzwiowy, centr. zamek, stan idealny, w kraju od kilku dni, akcyza w cenie, - 3.800 zł. Legnica, tel. 0696/03-95-23

HONDA CIVIC, 1990 r., 1500 ccm, 16V + inst. gazowa, srebrny, wspomaganie kier., centr. zamek + pilot, stan b. dobry, spradowany w całości, - 7.000 zł. Ostrów Wlkp., tel. 0604/90-40-22, 0503/02-37-23

HONDA CIVIC, 1991 r., 200 tys. km, 1300 ccm, benzyna, 16V, srebrny, 3-drzwiowy, stan b. dobry, RO, ekonomiczny, zadany, - 7.500 zł, możliwe raty Pieszyce, tel. 074/836-66-75

HONDA CIVIC, 1991 r., 179 tys. km, 1500 ccm, 16V, szary metalic, 3-drzwiowy, 5-biegowy, wspomaganie kier., zadany, bez wypadku, oryg. lakier, stan b. dobry, właściciel niepalący, - 7.900 zł. Rawicz, tel. 0600/15-00-58

HONDA CIVIC, 1991 r., 1500 ccm, 16V, czerwony, biały zegary, inst. gazowa, el. otw. szyby i reg. lusterka, szyberdach, wspomaganie kier., zagłówki, alum. felgi, zderzaki w kolorze nadwozia, ciemne szyby, regul. kierownicy, alarm, centr. zamek, - 8.700 zł. Wałbrzych, tel. 074/666-90-95

HONDA CIVIC, 1991 r., 1600 ccm, 16V, czerwony, 3-drzwiowy, pełne wyposażenie, alum. felgi, szyberdach, stan b. dobry - 850 EUR. Wrocław, tel. 0606/23-92-53

HONDA CIVIC, 1992/93 r., 1500 ccm, czarny metalic, pompa powietrza, welurowa tapicerka, Mul-T-Lock, RO, spradowany w całości, kpl. dokumentacja, stan b. dobry, garażowany, nowy model, - 10.900 zł. Bolesławiec, tel. 075/734-43-18, 0504/96-32-50

**CZĘŚCI silnikowe**

**do aut japońskich**

Wrocław ul. Nasykowa 24  
tel. 793-00-85, serwis 793-00-87

HONDA ACCORD, 1994 r., 2000 ccm, benzyna, wiśniowy metalic, do małych poprawek lakierniczych, wszystkie el. dodatki, - 16.500 zł. Zbąrdy, tel. 075/736-36-23

HONDA ACCORD AERODECK, 1995/98 r., 2000 ccm, 12V, wtrysk, niebieski metalic, el. otw. szyby, el. reg. lusterka, wspomaganie, welurowa tapicerka, alum. felgi 15", inst. gazowa, po wymianie silnika i amortyzatorów, stan dobry, - 7.900 zł + opłaty, lub zamienie. Brzeg, tel. 0600/73-25-17

HONDA ACCORD LS, 1996 r., 113 tys. km, 1800 ccm, benzyna, srebrny metalic, ABS, pod powietrzna, el. otw. szyby i szyberdach, el. reg. lusterka, el. wysuwana antena, centr. zamek, stan b. dobry, - 25.500 zł. Wojciechów, tel. 074/867-67-08, 0600/44-78-65

**Wrocław-Strachowice ul. Zarembowicza 29 tel./fax 071/357-97-64**

**AUTO SERWIS STAFEL**

- serwis i obsługa samochodów japońskich i zachodnich
- mechanika, kompleksowe naprawy powypadkowe
- apradat części
- samochód zastępczy

HONDA ACCORD, 1996 r., 114 tys. km, 1850 ccm, benzyna, grafityowy metalic, klimatyzacja, 2 poduszki pow., el. otw. szyby i reg. lusterka, RO Kenwood 2 CD, el. wysuwana antena, centr. zamek, wspomaganie kier., ABS, stan b. dobry, - 28.500 zł. Wrocław, tel. 0608/32-74-76

HONDA ACCORD, 1996 r., 148 tys. km, 2000 ccm, 16V, niebieski metalic, ABS, pod powietrzna, RO, wspomaganie kier., el. otw. szyby (4), klimatyzacja, alum. felgi, kpl. kół zimowych, welurowa tapicerka, el. reg. lusterka, inst. gazowa, zadany, stan techn. b. dobry, - 25.600 zł. Wrocław, tel. 071/343-95-64, 0602/12-65-70

HONDA ACCORD, 1996 r., 130 tys. km, 1800 ccm, benzyna, inst. gaz., granatowy metalic, el. otw. szyby, centr. zamek, Mul-T-Lock, alum. felgi, poduszka pow., welurowa tapicerka, zadany, - 24.500 zł. Ziębice, tel. 074/810-55-63, 0506/08-81-43

HONDA ACCORD COUPE, 1997 r., 123 tys. km, 2200 ccm, perłowobordowy, pełne wyposażenie, skórzana tapicerka, inst. gazowa (sekwencyjny wtrysk), - 32.500 zł. Wrocław, tel. 071/351-77-05, 0508/87-78-02

HONDA ACCORD, 1999 r., 105 tys. km, 1800 ccm, srebrny, pełne wyposażenie, bez wypadku, i właściciel, serwisowany, - 37.500 zł. Wrocław, tel. 0601/29-61-62

HONDA ACURA, 1994 r., 120 tys. km, 1800 ccm, 16V, 150 KM, perłowozłoty metalic, kupiony w salonie, bez wypadku, ABS, klimatyzacja, 2 poduszki pow., el. otw. szyby i reg. lusterka, tempomat, alum. felgi, centr. zamek, alarm, książka serwisowa, stan idealny, - 19.900 zł. Wrocław, tel. 0505/06-04-20

HONDA CIVIC, 1980 r., 1300 ccm, czerwono-czarny, 3-drzwiowy, 5-biegowy, alum. felgi, szyberdach, w ciągłej eksploatacji, stan dobry, - 2.000 zł. Wólów, tel. 071/389-48-07, 0606/61-67-12

HONDA CIVIC SEDAN, 1988 r., 172 tys. km, 1400 ccm, 16V, benzyna, wiśniowy metalic, inst. gazowa z butlą w miejscu koła zapasowego, welurowa tapicerka, dzielona tylna kanapa, 4-drzwiowy, RO, 4 zagłówki, regul. kierownicy, bez wypadku korozji, kpl. dokumentacja, garażowany, atrakcyjny wygląd, stan b. dobry, - 7.200 zł. Strzelin, tel. 071/794-58-08 po godz. 20, 0691/89-39-69

HONDA CIVIC, 1989 r., 1300 ccm, benzyna, inst. gaz., grafityowy metalic, alum. felgi, sportowa kierownica, kubkowe fotele, ukł. wydechowy Remus, ciemne szyby, atrakcyjny wygląd, - 9.500 zł. Leszno, tel. 0888/44-96-68

HONDA CIVIC, 1989 r., 1300 ccm, 16V, czerwony, centr. zamek, kpl. dokumentacja, stan techn. dobry, - 5.700 zł. Pleszew, tel. 0508/52-00-99

HONDA CIVIC, 1995/96 r., 1400 ccm, 16V, czerwony, 5-drzwiowy, wspomaganie kier., el. otw. szyby, centr. zamek, ABS, alarm, drewniane wykończenia, garażowany, stan idealny, - 21.900 zł lub zamienie. Świdnica, tel. 0601/67-21-85

HONDA CIVIC, 1996 r., 140 tys. km, 1600 ccm, DOHC, czarny metalic, 2 poduszki pow., el. ster. szyby i lusterka, szyberdach, centr. zamek, klimatyzacja, alum. felgi, atrakcyjny wygląd, stan b. dobry, - 35.000 zł. Głogów, tel. 0880/56-36-08

HONDA CIVIC, 1996 r., 80 tys. km, 1400 ccm, 16V, czarny metalic, 3-drzwiowy, wspomaganie kier., immobilizer, alum. felgi, garażowany, stan b. dobry, - 20.900 zł. Grodzisk, powiat brzeski, tel. 0606/36-53-43

HONDA CIVIC SEDAN, 1997 r., 98 tys. km, 1400 ccm, ciemnozielony, kupiony w kraju, w 1998 r., 2 poduszki pow., centr. zamek, alarm, el. otw. szyby i reg. lusterka, welurowa

**CZĘŚCI DO SAMOCHOODÓW JAPANEŃSKICH I KOREAŃSKICH**

Wrocław ul. Toruńska 2B (Pl. Kromera) tel. 797 80 97

HONDA CIVIC, 1995/96 r., 1400 ccm, 16V, czerwony, 5-drzwiowy, wspomaganie kier., el. otw. szyby, centr. zamek, ABS, alarm, drewniane wykończenia, garażowany, stan idealny, - 21.900 zł lub zamienie. Świdnica, tel. 0601/67-21-85

HONDA CIVIC, 1996 r., 140 tys. km, 1600 ccm, DOHC, czarny metalic, 2 poduszki pow., el. ster. szyby i lusterka, szyberdach, centr. zamek, klimatyzacja, alum. felgi, atrakcyjny wygląd, stan b. dobry, - 35.000 zł. Głogów, tel. 0880/56-36-08

HONDA CIVIC, 1996 r., 80 tys. km, 1400 ccm, 16V, czarny metalic, 3-drzwiowy, wspomaganie kier., immobilizer, alum. felgi, garażowany, stan b. dobry, - 20.900 zł. Grodzisk, powiat brzeski, tel. 0606/36-53-43

HONDA CIVIC SEDAN, 1997 r., 98 tys. km, 1400 ccm, ciemnozielony, kupiony w kraju, w 1998 r., 2 poduszki pow., centr. zamek, alarm, el. otw. szyby i reg. lusterka, welurowa

**Witryna Auto Giełdy wraz z pełną bazą ogłoszeń drobnych jest dostępna również w internecie pod adresem:**

**www.autogielda.com.pl**

wa tapicerka, przegląd do 02.2005 r., - 25.900 zł. Legnica, tel. 0604/38-63-04 po godz. 18

HONDA CIVIC, 1997 r., 2000 ccm, TDi, bordowy metalic, klimatyzacja, 2 poduszki pow., el. dodatki, centr. zamek + pilot, 5-drzwiowy, stan b. dobry, - 23.500 zł. Ostrów Wlkp., tel. 062/736-29-16, 0502/32-09-66, 0502/63-25-52

HONDA CIVIC, 1997 r., 86 tys. km, 1600 ccm, 16V, wiśniowy metalic, wspomaganie kier., ABS, centr. zamek, el. otw. szyby i szyberdach, el. reg. lusterka, klimatyzacja, automatic, alum. felgi, drewniane wykończenia, welurowa tapicerka, karta pojazdu, - 19.500 zł lub zamienie na inny. Wrocław, tel. 071/330-19-29 do godz. 9, 0608/64-46-03

**HONDA CIVIC IS AERODECK KOMBI, 1998 r., 1400 ccm, 16V, siłkowy metalic, kupiony w salonie w Polsce, i właściciel, serwisowany, immobilizer, 2 poduszki pow., wspomaganie kier., centr. zamek, el. otw. szyby, el. reg. lusterka, alarm, Mul-T-Lock, relingi dachowe, roleta bagażnika, stan idealny, - 29.900 zł kredytu, leasing, samochód w rozliczeniu, gotówka. „AUTO-PLUS”, Wałbrzych, www.auto-plus.com.pl, ul. Wrocławska 23, tel. 074/666-60-50, 0695/60-30-22 W01120144**

HONDA CIVIC SEDAN, 1998 r., 84 tys. km, 1400 ccm, IS 90 KM, srebrny metalic, centr. zamek + pilot, wspomaganie kier., el. reg. lusterka, el. otw. 4 szyby, alarm, blokada skrzyni biegów, 2 poduszki pow., kupiony u dealera w RP, serwisowany, stan b. dobry, - 27.900 zł lub zamienie na tańszy do 10.000 zł. Ostrów Wlkp., tel. 0603/19-80-04

HONDA CIVIC SEDAN, 1998 r., 84 tys. km, 1400 ccm, 90 KM, granatowy metalic, i właściciel, bez wypadku, el. otw. szyby i reg. lusterka, klimatyzacja, welurowa tapicerka, podłokietnik, przegląd do 02.2005 r., wspomaganie kier., centr. zamek, - 27.500 zł. Wrocław, tel. 071/788-83-79

HONDA CIVIC, 1998 r., 115 tys. km, 2000 ccm, TDi, niebieski, 2 poduszki pow., wspomaganie kier., el. otw. szyby, 5-drzwiowy, centr. zamek, ekonomiczny, - 27.000 zł. Wrocław, tel. 0506/06-60-60

**Autajapońskie KOREAŃSKIE**

części, serwis blacharstwo lakiernictwo

Wrocław - Kartowice, ul. Klacki 31 tel./fax 071/325-33-71, 326-08-04 tel. 0-601 839 039, 0-603 749 649

HONDA CIVIC, 1999 r., 57 tys. km, 1400 ccm, 16V, pistacjowy, 5-drzwiowy, kupiony w salonie, i właściciel, serwisowany, 2 poduszki pow., ABS, klimatyzacja, wspomaganie kier., centr. zamek, alarm + pilot, el. ster. szyby i lusterka, RO, 2 kpl. kół (opony letnie i zimowe), - 33.000 zł. Świdnica, tel. 074/853-66-23, 0501/56-71-20

HONDA CIVIC, 2000 r., 38 tys. km, 1400 ccm, 16V, czarny, stan idealny, kupiony w salonie, i właściciel, eksploatowany przez kobietę, klimatyzacja, ABS, el. otw. szyby, poduszki pow., 5-drzwiowy, centr. zamek, alarm, - 32.000 zł. Wrocław, tel. 071/347-69-88

HONDA CIVIC, 2001 r., 41 tys. km, niebieski metalic, ABS, bez wypadku, garażowany, - 39.500 zł. Głucholazy, tel. 077/439-14-55, 0607/04-83-07

HONDA CIVIC, 2001 r., 50 tys. km, 1600 ccm, 16V, srebrny metalic, pełne wyposażenie oprócz skórzanej tapicerki, kupiony w salonie, - 29.500 zł. Ponicz, tel. 065/573-13-63, 0501/44-92-60

HONDA CONCERTO, 1991/92 r., 1500 ccm, wtrysk 16V, bordowy metalic, wspomaganie kier., el. otw. szyby i szyberdach, immobilizer, centr. zamek, reg. kierownicy, reg. świateł, kubkowe siedzenia, spradowany, 1 dzień w kraju, stan b. dobry, - 8.500 zł. Krotoszyń, tel. 062/722-94-64, 0509/12-77-05

HONDA CONCERTO, 1993 r., 110 tys. km, 1600 ccm, wtrysk, zielony metalic, 5-drzwiowy, bez wypadku, el. otw. szyby, centr. zamek, wspomaganie kier., kpl. dokumentacja, stan b. dobry, - 11.500 zł. Kłodzko, tel. 0605/74-22-01

HONDA CRX, 1989 r., 1600 ccm, 16V, srebrny metalic, alum. felgi, zderzaki i lusterka w kolorze nadwozia, el. otw. szyberdach, RO Kenwood + zmieniacz płyt, amortyzatory koni, atrakcyjny wygląd, - 8.000 zł. Gizalki, tel. 062/741-17-17

HONDA PRELUDE, 1984 r., 1800 ccm, benzyna, inst. gaz., niebieski metalic, centr. zamek, alarm + pilot, stan dobry, - 4.500 zł lub zamienie na BMW E-30 albo Audi 100. Legnica, tel. 0695/75-83-14

HONDA PRELUDE, 1989 r., 2000 ccm, 16V, 136 KM, czerwony, pełne wyposażenie elektryczne, ABS, alum. felgi, stan techn. b. dobry, - 10.000 zł. Wrocław, tel. 071/328-47-69, 0504/92-79-99

HONDA PRELUDE, 1992 r., 2000 ccm, 16V, srebrny metalic, wspomaganie kier., el. otw. szyby i szyberdach, alarm, inst. gazowa, - 16.500 zł, tel. 0888/15-62-62, 0888/23-74-69

HONDA PRELUDE, 1992 r., 2000 ccm, benzyna, srebrny metalic, alum. felgi, centr. zamek, wspomaganie kier., wszystkie el. dodatki, RO, zarejestrowany, stan b. dobry, - 10.500 zł. Pleszew, tel. 0600/37-66-19, 0603/55-86-65

HONDA PRELUDE, 1993 r., 2300 ccm, benzyna, srebrny metalic, alum. felgi, klimatyzacja, el. otw. szyby i szyberdach, alarm, poduszka powietrzna, ABS, centr. zamek, sportowy wydech, pierzcha właściciela, - 18.000 zł. Wałbrzych, tel. 0602/44-71-21 (zgodnie do tej oferty można zobaczyć w internecie pod numerem A-1028 http://wkz.autogielda.com.pl)

HONDA PRELUDE, 1994 r., 165 tys. km, 2300 ccm, bordowy, ABS, centr. zamek, el. reg. lusterka, szyby i szyberdach, tempomat, alum. felgi 17", sportowy ukł. wydechowy, - 19.500 zł. Chotków, gm. Brzeźnica, powiat zaganiński, tel. 068/360-30-91, 0502/38-81-21

HONDA SHUTTLE, 1986 r., 1500 ccm, grafityowy, 4x4, spradowany w całości, 6-biegowy, i właściciel, 5-drzwiowy, stan b. dobry, rozłączane napedy, - 4.600 zł. Wrocław, tel. 0606/22-38-79

HONDA CIVIC, 1999 r., 57 tys. km, 1400 ccm, 16V, pistacjowy, 5-drzwiowy, kupiony w salonie, i właściciel, serwisowany, 2 poduszki pow., ABS, klimatyzacja, wspomaganie kier., centr. zamek, alarm + pilot, el. ster. szyby i lusterka, RO, 2 kpl. kół (opony letnie i zimowe), - 33.000 zł. Świdnica, tel. 074/853-66-23, 0501/56-71-20

HONDA CIVIC, 2000 r., 38 tys. km, 1400 ccm, 16V, czarny, stan idealny, kupiony w salonie, i właściciel, eksploatowany przez kobietę, klimatyzacja, ABS, el. otw. szyby, poduszki pow., 5-drzwiowy, centr. zamek, alarm, - 32.000 zł. Wrocław, tel. 071/347-69-88

HONDA CIVIC, 2001 r., 41 tys. km, niebieski metalic, ABS, bez wypadku, garażowany, - 39.500 zł. Głucholazy, tel. 077/439-14-55, 0607/04-83-07

HONDA CIVIC, 2001 r., 50 tys. km, 1600 ccm, 16V, srebrny metalic, pełne wyposażenie oprócz skórzanej tapicerki, kupiony w salonie, - 29.500 zł. Ponicz, tel. 065/573-13-63, 0501/44-92-60

HONDA CONCERTO, 1991/92 r., 1500 ccm, wtrysk 16V, bordowy metalic, wspomaganie kier., el. otw. szyby i szyberdach, immobilizer, centr. zamek, reg. kierownicy, reg. świateł, kubkowe siedzenia, spradowany, 1 dzień w kraju, stan b. dobry, - 8.500 zł. Krotoszyń, tel. 062/722-94-64, 0509/12-77-05

HONDA CONCERTO, 1993 r., 110 tys. km, 1600 ccm, wtrysk, zielony metalic, 5-drzwiowy, bez wypadku, el. otw. szyby, centr. zamek, wspomaganie kier., kpl. dokumentacja, stan b. dobry, - 11.500 zł. Kłodzko, tel. 0605/74-22-01

HONDA CRX, 1989 r., 1600 ccm, 16V, srebrny metalic, alum. felgi, zderzaki i lusterka w kolorze nadwozia, el. otw. szyberdach, RO Kenwood + zmieniacz płyt, amortyzatory koni, atrakcyjny wygląd, - 8.000 zł. Gizalki, tel. 062/741-17-17

HONDA PRELUDE, 1984 r., 1800 ccm, benzyna, inst. gaz., niebieski metalic, centr. zamek, alarm + pilot, stan dobry, - 4.500 zł lub zamienie na BMW E-30 albo Audi 100. Legnica, tel. 0695/75-83-14

HONDA PRELUDE, 1989 r., 2000 ccm, 16V, 136 KM, czerwony, pełne wyposażenie elektryczne, ABS, alum. felgi, stan techn. b. dobry, - 10.000 zł. Wrocław, tel. 071/328-47-69, 0504/92-79-99

HONDA PRELUDE, 1992 r., 2000 ccm, 16V, srebrny metalic, wspomaganie kier., el. otw. szyby i szyberdach, alarm, inst. gazowa, - 16.500 zł, tel. 0888/15-62-62, 0888/23-74-69

HONDA PRELUDE, 1992 r., 2000 ccm, benzyna, srebrny metalic, alum. felgi, centr. zamek, wspomaganie kier., wszystkie el. dodatki, RO, zarejestrowany, stan b. dobry, - 10.500 zł. Pleszew, tel. 0600/37-66-19, 0603/55-86-65

HONDA PRELUDE, 1993 r., 2300 ccm, benzyna, srebrny metalic, alum. felgi, klimatyzacja, el. otw. szyby i szyberdach, alarm, poduszka powietrzna, ABS, centr. zamek, sportowy wydech, pierzcha właściciela, - 18.000 zł. Wałbrzych, tel. 0602/44-71-21 (zgodnie do tej oferty można zobaczyć w internecie pod numerem A-1028 http://wkz.autogielda.com.pl)

HONDA PRELUDE, 1994 r., 165 tys. km, 2300 ccm, bordowy, ABS, centr. zamek, el. reg. lusterka, szyby i szyberdach, tempomat, alum. felgi 17", sportowy ukł. wydechowy, - 19.500 zł. Chotków, gm. Brzeźnica, powiat zaganiński, tel. 068/360-30-91, 0502/38-81-21

HONDA SHUTTLE, 1986 r., 1500 ccm, grafityowy, 4x4, spradowany w całości, 6-biegowy, i właściciel, 5-drzwiowy, stan b. dobry, rozłączane napedy, - 4.600 zł. Wrocław, tel. 0606/22-38-79

HONDA CIVIC, 1999 r., 57 tys. km, 1400 ccm, 16V, pistacjowy, 5-drzwiowy, kupiony w salonie, i właściciel, serwisowany, 2 poduszki pow., ABS, klimatyzacja, wspomaganie kier., centr. zamek, alarm + pilot, el. ster. szyby i lusterka, RO, 2 kpl. kół (opony letnie i zimowe), - 33.000 zł. Świdnica, tel. 074/853-66-23, 0501/56-71-20

HONDA CIVIC, 2000 r., 38 tys. km, 1400 ccm, 16V, czarny, stan idealny, kupiony w salonie, i właściciel, eksploatowany przez kobietę, klimatyzacja, ABS, el. otw. szyby, poduszki pow., 5-drzwiowy, centr. zamek, alarm, - 32.000 zł. Wrocław, tel. 071/347-69-88

HONDA CIVIC, 2001 r., 41 tys. km, niebieski metalic, ABS, bez wypadku, garażowany, - 39.500 zł. Głucholazy, tel. 077/439-14-55, 0607/04-83-0



JAGUAR X300, 1996 r., 200 tys. km, 3200 ccm, niebieski, pełne wyposażenie, serwisowany, od 2000 r. w Polsce, - 39.900 zł. Legnica, tel. 0509/05-34-11

# KIA

**AUTO CENTRUM SAMOCHODÓW KOREAŃSKICH I JAPONSKICH - części KIA CARNIVAL, K2700, wszystkie inne marki i modele, części zakupione w naszym sklepie, montowane u nas - 10% rabatu! Komputerowa diagnostyka silnika 70 zł. Wrocław, www.japanserwis.pl, ul. Naaspowa 24, tel. 071/793-00-85 W81014784**

LANCIA DEDRA, 1991 r., 150 tys. km, 1800 ccm, czarny, el. otw. szyby, centr. zamek, el. reg. lusterka, - 3.500 zł + opłaty. Wałbrzych, tel. 0502/57-00-81, 0506/37-43-13  
LANCIA DEDRA, 1991 r., 140 tys. km, 1600 ccm, inst. gazowa, zielono-niebieski, el. otw. szyby, przednie, rolety tylnych szyb, centr. zamek, alum. felgi, przegląd od 05.2005 r., po remoncie silnika, - 7.000 zł. Wrocław, tel. 071/372-06-88, 0508/29-28-18  
LANCIA DELTA INTEGRALE, 1988 r., 2000 ccm, czerwony, 4 x 4, - 9.900 zł. Jarcin, tel. 0601/57-22-78  
LANCIA DELTA, 1992/93 r., 88 tys. km, 1600 ccm, benzyna, bordowy metalic, wspomaganie kier., el. otw. szyby i szyberdach, centr. zamek, - 5.500 zł + opłaty. Kąty Wrocławskie, tel. 071/316-75-81, 0504/55-07-61  
LANCIA DELTA, 1994 r., 117 tys. km, 1600 ccm, zielony, 5-drzwiowy, centr. zamek, wspomaganie kier., ABS, el. reg. lusterka, el. otw. szyby, poduszka pow., alum. felgi, halogeny, w kraju od miesiąca, zarejestrowany, stan b. dobry, - 14.500 zł. Wojcieszów, powiat zlotoryski, tel. 0501/06-63-03, 0501/24-50-02

**KIA MOTORS**

**Autoryzowany Dealer Wrobud Sp. z o.o.**  
54-517 Wrocław, ul. Szczecińska 7  
Salon tel. 353-59-97, tel./fax 353-58-26  
Kredyty i Leasingi tel. 78-10-368



**Rio 1.3 od 38700 zł**

**K2500 2.5 TD od 44800 zł\***

**Sorento 2.5 CRDi od 116800 zł\***

**Carnival 2.9 CRDi od 90100 zł\***

KIA CARNIVAL, 2001 r., 82 tys. km, 2900 ccm, turbo D, srebrny metalic, klimatyzacja, wspomaganie kier., 2 poduszki pow., centr. zamek, alarm + pilot, alum. felgi, hak, el. ster. szyby i lusterka, ABS, homologacja na ciężarówkę, serwisowany, na gwarancji, - 55.000 zł. Kostrza, powiat świdnicki, tel. 0693/84-73-77

LANCIA DELTA HPE, 1997 r., 75 tys. km, 1600 ccm, 16V, 105 KM, czerwony, klimatronic, el. otw. szyby, centralny zamek, alarm, wspomaganie, alum. felgi, 1 właściciel w Polsce, odstąpił kredytu bez pierwszej wpłaty i bez zaświadczeń, - 15.500 zł lub zamienie. Wałbrzych, tel. 074/847-79-04, 074/849-06-82

**CZĘŚCI WALCAR**  
EKSPLOATACYJNE DO AUT  
KOREAŃSKICH I JAPONSKICH

**SKLEP: Wrocław, ul. Lwowska 29**  
szycak: pn.-pt. 8.00-17.00, sob. 9.00-15.00  
tel. (71) 332-51-12, 0601 79 29 97  
www.walcar.wroclaw.pl

KIA SEPHIA, 1993 r., 1600 ccm, 16V, granatowy metalic, 4-drzwiowy, wspomaganie kier., el. ster. szyby i lusterka, szyberdach, centr. zamek, RO, welurowa tapicerka, obrotowy, immobilizer, halogeny, karta pojazdu, bez wypadku, serwisowany, stan idealny, - 7.800 zł. Września, tel. 0602/64-80-25  
KIA SEPHIA, 1994 r., 159 tys. km, 1600 ccm, złoty metalic, RO, alarm + pilot, centr. zamek, el. ster. szyby i lusterka, wspomaganie kier., alum. felgi, 2 kpl. kół (opony letnie i zimowe), - 9.000 zł. Wrocław, tel. 0608/35-93-24

LANCIA KAPPA, 1998 r., 200 tys. km, 2400 ccm, benzyna, granatowy metalic, kupiony w salonie, serwisowany, pełne wyposażenie, skórzana tapicerka, alum. felgi, kpl. kół zimowych, - 38.000 zł. Lipno, powiat leszczyński, tel. 0601/71-54-27  
LANCIA KAPPA, 1998 r., 242 tys. km, 3000 ccm, benzyna, granatowy, pełne wyposażenie, - 25.000 zł. Wrocław, tel. 0607/27-21-07  
LANCIA LYBRA SW, 2002 r., 35 tys. km, 2400 ccm, jTD, 150 KM, grafitowy metalic, stan idealny, pełne wyposażenie, skórzana tapicerka, nawigacja, RO z CD, komputer, serwisowany w ASO, - 85.000 zł. Wrocław, tel. 0605/21-21-88  
LANCIA PRISMA, 1986 r., 1900 ccm, diesel, grafitowy, hak, el. otw. szyby, stan silnika b. dobry, stan zawieszania dobry, do małych pracochłonnych blacharsko-lakierniczych, nowy akumulator, - 2.200 zł. Lwówek Śląski, tel. 0880/26-09-11  
LANCIA THEMA, 1993 r., stan b. dobry - 700 EUR. Czerna, powiat bolesławiecki, tel. 0504/65-71-55  
LANCIA Y 10 LE, 1998 r., 100 tys. km, 1242 ccm, benzyna, perłobordowy, 3-drzwiowy, poduszka pow., el. otw. szyby, blokada, regul. kierownicy i fotel, RO Kenwood, immobilizer, wspomaganie kier., centr. zamek, regulacja reflektorów, halogeny, kupiony w salonie, dzielona kanapa, zagłówki, 1 właściciel, - 15.400 zł. Ostrzeszów, tel. 0888/28-15-50

**LADA**

LADA 2105, 1983 r., 65 tys. km, 1300 ccm, czerwony, hak, alum. felgi, nowy gaźnik, welurowa tapicerka, ważny przegląd od 01.2005 r. i OC, serwisowany, w ciągłej eksploatacji, - 1.400 zł. Jawor, tel. 0608/14-29-03  
LADA 2105, 1983 r., 11 tys. km, 1294 ccm, czerwony, roczna inst. gazowa, po remoncie kapitalnym silnika, kpl. dokumentacja, dużo części po wymianie, stan b. dobry - 2.600 zł lub zamienie na VW Golla, z 1976-1979 r., poj. 1.5, 1.6 D, 3-drzwiowy, stan dobry (szczególnie silnik i podzespoły) Fiat Fiorat Pandę z 1981-1984 r., poj. 800-1300 ccm, bez dopłaty. Nowa Sól, tel. 068/387-16-71 po godz. 19  
LADA, 1984 r., 1300 ccm, benzyna, czerwony, wersja fińska, garazowany, po wymianie oleju i paska rozrządu, stan b. dobry, - 1.550 zł. Złotowa, tel. 071/314-80-37  
LADA 2107, 1985 r., 1300 ccm, czerwony, stan dobry po wymianie pierścieni, zaworów i innych części, nie wymaga wkładu finansowego, 4 nowe opony i akumulator, hak, ważny przegląd od 06.10.2004 r., ważne OC, - 1.200 zł. Wrocław, tel. 0603/28-71-66  
LADA 1200 S, 1988 r., 84 tys. km, 1200 ccm, biały, stan techn. b. dobry, 1 właściciel, garazowany, lakierniczy lakier, nowe opony, przegląd ważny do 2005 r. - 1.900 zł. Wałbrzych, tel. 074/844-27-80  
LADA 2107, 1989 r., 120 tys. km, 1500 ccm, biały, po remoncie blacharki, do poprawek mechanicznych, RM Sory z CD, - 1.200 zł. Wrocław, tel. 071/352-65-12, 0608/63-96-40  
LADA 2104, 1990 r., 1500 ccm, benzyna, inst. gaz., czerwony, stan dobry, - 2.600 zł. Świdnica, tel. 074/850-29-69  
LADA SAMARA, 1987 r., 1500 ccm, czerwony, 3-drzwiowy, nadkolna, RO, pokrowce, przegląd od 06.2005 r., - 1.800 zł. Wrocław, tel. 071/799-83-55, 0693/24-81-66  
LADA SAMARA, 1991 r., 120 tys. km, 1100 ccm, benzyna, czerwony, 5-drzwiowy, stan techn. b. dobry, dużo nowych części, - 2.200 zł. Miłkowice, tel. 076/887-10-16, 0696/07-30-35  
LADA SAMARA, 2108, 1992 r., 120 tys. km, 1300 ccm, benzyna, inst. gaz., czerwony, nowy akumulator, RO, ekonomiczny, bez wypadku, garazowany, zadany, w rozliczeniu może być Fiat 126p, - 3.300 zł. Ziębice, tel. 0604/41-95-91  
LADA SAMARA, 1995 r., 118 tys. km, 1500 ccm, benzyna, inst. gaz., biały, 5-drzwiowy, nowe opony, 1 właściciel, - 6.000 zł. Wrocław, tel. 0602/12-18-74

**MAZDA**

**AUTO CENTRUM SAMOCHODÓW JAPONSKICH - CZĘŚCI - serwis, naprawy główne i bieżące, naprawy blacharsko-lakiernicze, remonty silników i skrzyni biegów, części zakupione w naszym sklepie i montowane u nas - 10% rabatu! Komputerowa diagnostyka silnika 70 zł. Wrocław, www.japanserwis.pl, ul. Naaspowa 24, tel. 071/793-00-85 sklep, 071/793-00-87 W81014754**

MAZDA 121, 1990 r., 183 tys. km, 1300 ccm, benzyna, niebieski, sprzedawany w całości, "twardy" dowód rejestracyjny, w kraju od miesiąca, nowe opony i akumulator, stan silnika i wnętrza b. dobry, stan blacharki dobry, - 5.100 zł. Jelenia Góra, tel. 0697/86-64-47  
MAZDA 121, 1993 r., 132 tys. km, 1300 ccm, benzyna, biały, 4-drzwiowy, centr. zamek, el. otw. szyby, RO, - 6.500 zł. Zawiercie, tel. 0888/51-58-27  
MAZDA 323, 1981/83 r. 2 szt., 1300 ccm, 1500 ccm, - 1.800 zł /szt. lub zamienie na motorower skuter. Jelenia Góra, tel. 075/713-46-61, 0605/59-77-47  
MAZDA 323, 1987 r., 170 tys. km, 1700 ccm, diesel, biały, 3-drzwiowy, stan silnika i blacharki b. dobry, nowe amortyzatory, pasek rozrządu, szyberdach, hak, kpl. kół zimowych, - 5.000 zł. Duszniki Zdrój, powiat kłodzki, tel. 0605/27-38-70  
MAZDA 323, 1989 r., 1400 ccm, benzyna, biały, wspomaganie kier., centr. zamek, sprzedawany w całości, stan idealny, - 4.500 zł. Sobótko, powiat wrocławski, tel. 0888/31-44-06  
MAZDA 323, 1989 r., 95 tys. km, 1600 ccm, benzyna, biały, szklany szyberdach, alum. felgi, centr. zamek, welurowa tapicerka, zadany, stan b. dobry, na zachodnich tablicach, - 3.300 zł. Wrocław, tel. 0501/63-07-29, 0600/87-40-89

**LANCIA**

LANCIA DEDRA, 1990 r., 150 tys. km, 1800 ccm, niebieski, el. otw. szyby, ABS, wspomaganie kier., centr. zamek, el. reg. i podgrzewane lusterka, alum. felgi, drewniane wykończenia, sprzedawany z Niemiec, nieeksploatowany w kraju, - 5.500 zł. Jawor, tel. 0607/07-82-83, 0694/05-37-78  
LANCIA DEDRA SEDAN, 1990 r., 2000 ccm, benzyna, grafitowy, centr. zamek, el. otw. szyby, alum. felgi, ABS, 4-drzwiowy, - 4.000 zł + akcyza 1.200 zł. Niemcy, tel. 0049/17-99-95-15-61, 0602/17-80-12  
LANCIA DEDRA, 1991 r., 1600 ccm, grafitowy, serwo, centr. zamek, - 2.500 zł + akcyza. Legnica, tel. 0605/59-86-54, 0695/72-66-00  
LANCIA DEDRA, 1991 r., 160 tys. km, 2000 ccm, TDS, perłobordowy metalic, składany w 97 r., wspomaganie, el. otw. szyby i reg. lusterka, szyberdach, skórzana tapicerka, centr. zamek, halogeny, ABS, alum. felgi, po remoncie kapitalnym silnika, nowe kloki, paski, turbina, - 8.000 zł. Lewin Brzeski, tel. 0694/48-80-66 (zdjęcia do tel oferty można zobaczyć w internecie pod numerem - A01810 http://wkz.autogielda.com.pl)

**RBS**

**MAZDA**  
MITSUBISHI  
- nowe części i akcesoria

**SERWIS AUT JAPONSKICH**  
Wrocław-Klecin, ul. Buraczana 10  
tel./fax 071/336-09-87, 333-74-89  
0-601-756-748, 0-604-96-17-98  
OPONY NOWE - PROMOCJA

MAZDA 323, 1990 r., 190 tys. km, 1600 ccm, szary, stan dobry - 1.200 EUR. Legnica, tel. 0602/29-58-08  
MAZDA 323 SEDAN, 1990 r., 1700 ccm, diesel, czerwony, blokada skrzyni biegów, ważny przegląd i OC, bez korozji, - 5.700 zł. Wrocław, tel. 0888/27-30-47  
MAZDA 323, 1991 r., 160 tys. km, 1300 ccm, benzyna, inst. gaz., klimatyzacja, tempomat, ABS, alum. felgi, el. ster. szyby i lusterka, - 16.500 zł. Szczepanów, tel. 071/317-33-31, 0502/29-28-70  
MAZDA 626, 1993 r., 2500 ccm, benzyna, bordowy metalic, el. otw. szyby, szyberdach, opony zimowe, - 17.000 zł. Świebodzice, tel. 074/564-59-49, 0601/83-50-94  
MAZDA 626 GE, 1993 r., 230 tys. km, 2000 ccm, 16V, bordowy metalic, 5-drzwiowy, wszystkie el. dodatki, alum. felgi, stan b. dobry, - 16.800 zł. Wrocław, tel. 0501/24-19-47  
MAZDA 626, 1995 r., 1800 ccm, 16V, wiśniowy metalic, el. otw. szyby i szyberdach, el. reg. lusterka, zadany, - 17.000 zł lub zamienie na dostawczy. Góra, tel. 0501/70-04-56, 0501/24-70-47  
MAZDA 626 SEDAN, 1996 r., 2500 ccm, benzyna klimatyzacja, wszystkie el. dodatki, - 22.000 zł. Legnica, tel. 076/723-72-22, 0601/84-81-14  
MAZDA 626, 2000 r., wszystkie el. dodatki, klimatyzacja, na zachodnich tablicach - 7.900 EUR. Polkowice, tel. 0693/22-91-85  
MAZDA 929 GLX, 1985/86 r., 2000 ccm, fioletowy, 2-drzwiowy, wspomaganie kier., centr. zamek, pełne wyposażenie elektryczne, el. reg. reflektory, welurowa tapicerka, wersja amerykańska, stan b. dobry, ważny przegląd i OC, - 3.800 zł. Wschowa, tel. 065/540-18-25  
MAZDA 929 KOMBI, 1986 r., 2000 ccm, benzyna, inst. gaz., szary, wersja USA, el. reg. lusterka, części zamienne, - 4.200 zł. Strzegom, tel. 074/855-41-23  
MAZDA MILLENIA, 1995 r., 98 tys. km, 23 ccm, ciemnozielony, stan idealny, atrakcyjny wygląd, ksenonowe reflektory, nawigacja, DVD, skórzana tapicerka w kolorze bananowym, ABS, klimatronic, poduszka pow., szyberdach, alum. felgi, fotele el. regulowane i ogrzewane, system kontroli trakcji ABS, automat, - 34.000 zł. Lubin, tel. 0600/31-36-07  
MAZDA MX-3, 1992 r., 146 tys. km, 1800 ccm, V6, 24V, morski metalic, el. ster. szyby i lusterka, klimatyzacja, tempomat, opolerowany alum. felgi 15", nowa inst. gazowa na gwarancji, stan techn. b. dobry, - 14.500 zł. Jelenia Góra, tel. 0502/72-32-53  
MAZDA MX-3, 1992/96 r., 1600 ccm, benzyna, czerwony, el. otw. szyby, szyberdach, el. reg. lusterka, wspomaganie kier., - 11.500 zł. Wrocław, tel. 0609/06-53-15  
MAZDA RX-7 CABRIO, 1989 r., 1300 ccm, Vankel, el. otw. szyby i dach, el. reg. lusterka, wspomaganie kier., alum. felgi, stan b. dobry, skórzana tapicerka, - 9.000 zł. Wrocław, tel. 0606/60-13-92  
MAZDA XEDOS 6, 1993 r., 180 tys. km, 2000 ccm, V6, bordowy metalic, el. reg. lusterka, el. otw. szyby i szyberdach, poduszka pow., centr. zamek, ABS, RO, sportowy ukł. wydechowy, reflektory soczkowe, białe kierunkowskazy, po wymianie paska rozrządu, olejów, płynów i sondy Lambdy, stan b. dobry - 12.800 zł. Leszno, tel. 0888/80-89-27  
MAZDA XEDOS 6, 1993 r., 2000 ccm, bordowy metalic, el. otw. szyby i reg. lusterka, szyberdach, skórzana tapicerka, alarm, centr. zamek + pilot, ABS, nowe opony, atrakcyjny wygląd, eksploatowany w Niemczech, - 19.000 zł lub zamienie na BMW E-36, VW Golla TDI + dopłata. Niemcy, tel. 0049/017-24-61-27-40  
MAZDA XEDOS 6, 1994 r., 195 tys. km, 2000 ccm, V6, 24V, 150 KM, morski, 3-miesięczna inst. gazowa, szyberdach, pełne wyposażenie elektryczne, welurowa tapicerka, alum. felgi 15", wspomaganie kier., ABS, ARS, RO, sportowy ukł. wydechowy, reflektory soczkowe, białe kierunkowskazy, po wymianie paska rozrządu, olejów, płynów i sondy Lambdy, stan b. dobry - 23.500 zł. Wrocław, tel. 0502/17-67-74  
MAZDA XEDOS 6, 1994 r., 174 tys. km, 2000 ccm, V6, inst. gazowa, szary metalic, pełne wyposażenie oprócz skórzanej tapicerki, - 21.500 zł. Wrocław, tel. 0600/34-65-96  
MAZDA XEDOS 6, 1996 r., 1600 ccm, 16V, bordowy metalic, skórzana tapicerka, klimatyzacja, ABS, 2 poduszki pow., wspomaganie kier., pełne wyposażenie el., RO, - 17.500 zł. Złotoryja, tel. 0609/54-71-23

**MERCEDES**

MERCEDES 180 C-KLASSE, 1991/92 r., 4000 ccm, seledynowy metalic, skórzana tapicerka, klimatronic, el. reg. fotel kierowcy, pełne wyposażenie, stan idealny, kpl. dokumentacja, - 38.900 zł. Leszno, tel. 0605/63-30-38  
MERCEDES 140 W S-KLASSE, 1992 r., 150 tys. km, 5000 ccm, czarny metalic, pełne wyposażenie, - 52.000 zł. Wrocław, tel. 071/367-43-23, 0888/04-91-81  
MERCEDES 140 S-KLASSE, 1993 r., 3200 ccm, benzyna, inst. gaz., koniowy metalic, skórzana tapicerka, pełne wyposażenie elektryczne, klimatyzacja, alum. felgi Grabus 17", ABS, poduszki pow., centr. zamek, alum. blokada skrzyni biegów, drewniane wykończenia, stan b. dobry, - 48.000 zł lub zamienie. Lubin, tel. 0601/76-95-35  
MERCEDES 140 W SL, 1993 r., 107 tys. km, 6000 ccm, wtrysk, V12, perłobordowy, 2 poduszki pow., pełne wyposażenie, ksenonowe reflektory, hardtop, alum. felgi 11 x 18 Clarsson, stylizacja na model z 1998 r., 400 KM, - 99.000 zł. Wrocław, tel. 0504/50-18-88  
MERCEDES 140 S-KLASSE, 1994 r., 3500 ccm, TDI, czarny, pełne wyposażenie, stan b. dobry, - 60.000 zł. Chojnow, tel. 0694/10-28-30 (zdjęcia do tel oferty można zobaczyć w internecie pod numerem - AG0771 http://wkz.autogielda.com.pl)

**KLIMATYZACJE SAMOCHODOWE**  
Naprawy i napemienia  
Wykrywanie nieszczelności  
Regeneracja sprężarek  
Dezynfekcja i odświeżanie  
ul. Grota-Roweckiego 129  
tel. 337-14-50, 0605 594 506

MERCEDES 140 S-KLASSE, 1994 r., 200 tys. km, 3500 ccm, TDI, grafitowy metalic, bez wypadku, pełne wyposażenie, w kraju od 2 lat, - 55.000 zł lub zamienie. Paczków, tel. 077431-64-44, 0608/04-42-97  
MERCEDES 140 W S-KLASSE, 1994 r., 214 tys. km, 3500 ccm, TDI, automat, klimatronic, szyberdach, skórzana tapicerka, oryg. lakier, alum. felgi, hak, el. reg. lusterka, ABS, podgrz. siedzenia, drewniane wykończenia, RO, - 70.000 zł. Opole, tel. 0601/46-80-26  
MERCEDES 140 S-KLASSE, 1996/97 r., 3000 ccm, turbo D, 24V, grafitowy metalic, otony w całości, pełne wyposażenie, - 87.000 zł lub zamienie. Bolesławiec, tel. 0606/74-86-04  
MERCEDES 140 A-KLASSE, 1999 r., 93 tys. km, 1400 ccm, kupiony w salonie, 4 poduszki powietrzne, el. otw. szyby, el. reg. lusterka, ABS, ASR, zadany, - 34.000 zł. Oleśnica, tel. 071/398-54-32, 0604/51-75-71  
MERCEDES 160 A-KLASSE ELEGANCE LONG, 2002 r., 8 tys. km, 1600 ccm, 16V, kolor srebrny metalic, klimatyzacja, ABS, alum. felgi, sensor natężenia deszczu, el. otw. 4 szyby, stan idealny, - 58.500 zł. Świdnica, tel. 0600/32-36-63  
MERCEDES 170 A-KLASSE, 1999 r., 73 tys. km, CDI, bordowy metalic, klimatyzacja, 2 poduszki pow., ABS, ESP, centr. zamek + pilot, el. ster. szyby i lusterka (także podgrzewane), ogrzew. Webasto, stan idealny, - 41.900 zł lub zamienie. Ostrów Wielkopolski, tel. 0503/02-24-29  
MERCEDES 170 A-KLASSE, 2000 r., 120 tys. km, 1700 ccm, CDI, zielony, RM, pełne wyposażenie, kpl. dokumentacja, kupiony w salonie, 11 właściciel, zadany, - 48.500 zł lub zamienie. Jelenia Góra, tel. 0880/35-53-36

**MERCEDES 180 C, 138 tys. km, 1800 ccm, benzyna, 122 KM, czerwony meksykańska, ABS, spoiler, centr. zamek, el. otw. szyberdach, el. reg. i podgrzewane lusterka, poduszka pow., RO, alum. felgi, ASR, 4 zagłówki, podłokietnik, 5-biegowy, el. wysuwana antena, stan idealny, oryg. przebieg, bez wypadku, kpl. dokumentacja, w kraju od 5 dni, po opłaceniu akcyzy - 26.000 zł. Lubin, tel. 0604/93-11-37, 076/847-30-39 W84017414**

**KLIMATYZACJE SAMOCHODOWE**  
WEBASTO  
MONTAŻ - NAPRAWA  
NAPELNIANIE  
GASZAL  
OPC4273  
AUTORYZOWANY SERWIS  
W-w, ul. Rakowa 52, tel. 071/328 21 65  
0 601 748 306, www.gaszal.wroclaw.pl

MERCEDES 180 C, 1993 r., 136 tys. km, benzyna, błękitny metalic, automatic, 2 poduszki pow., ABS, szyberdach, stan idealny, - 29.000 zł. Lubin, tel. 076/844-81-02, 0604/05-98-51 W84016444

MERCEDES 180 C-KLASSE, 1993/94 r., 1800 ccm, diesel, biały, centr. zamek, wspomaganie kier., poduszka pow., immobilizer, - 31.000 zł lub zamienie na inny Nysa, tel. 0774/33-48-99, 0608/70-43-79  
MERCEDES 180 C-KLASSE, 1993/94 r., 169 tys. km, 1800 ccm, benzyna, granatowy, sprzedawany w całości, kpl. dokumentacja, wspomaganie kier., centr. zamek, alarm + pilot, ABS, EDC, poduszka pow., klimatyzacja, el. otw. szyby, el. reg. lusterka, RO, zadany, - 25.600 zł lub zamienie. Paczków, tel. 077431-71-37, 0601/62-15-25  
MERCEDES 180 C-KLASSE, 1993/94 r., 180 tys. km, 1800 ccm, 122 KM, wierzosowy metalic, poduszka pow., ABS, wspomaganie kier., centr. zamek, el. otw. szyberdach, el. reg. lusterka, alum. felgi, 4 zagłówki, 5-biegowy, RO z CD, blokada skrzyni, el. reg. reflektory, drewniane wykończenia, podłokietnik, zadany, stan b. dobry, sprzedawany w całości - 26.900 zł lub zamienie. Rawicz, tel. 0603/68-79-10  
MERCEDES 180 C-KLASSE ESPRIT, 1994 r., 1800 ccm, benzyna, 125 KM, czerwony, stan idealny, atrakcyjny wygląd, klimatyzacja, ABS, poduszka pow., wspomaganie kier., centr. zamek, alum. felgi Borbet 16" + drugi komplet opon zimowych, RO z CD Pioneer, roleta bagażnika, ogrzew. Webasto, właściciel niepalący, zadane wnętrze, - 29.900 zł Wrocław, tel. 0601/70-24-98  
MERCEDES 180 C-KLASSE, 1994 r., 138 tys. km, 1800 ccm, wtrysk, 122 KM, czerwony, ABS, RO, poduszka pow., centr. zamek, el. otw. szyberdach, el. reg. i podgrzewane lusterka, ASR, alum. felgi, 4 zagłówki, podłokietnik, spoiler, bez wypadku, w kraju od 15 dni, stan idealny, kpl. dokumentacja, - 26.000 zł. Lubin, tel. 076/847-30-39, 0604/93-11-37  
MERCEDES 180 C-KLASSE, 1994 r., 160 tys. km, 1800 ccm, benzyna, czarny metalic, wersja Elegance, skórzana tapicerka, wszystkie el. dodatki, 2 poduszki pow., stan b. dobry, - 29.500 zł. Miarkonice, powiat oleśński, tel. 0601/41-79-44  
MERCEDES 180 C, 1994 r., benzyna, granatowy, 5-biegowy, 2 poduszki pow., ABS, na zachodnich tablicach, - 25.000 zł. Niemcy, tel. 0049/17-11-22-48-66  
MERCEDES 180 C-KLASSE, 1994 r., 2200 ccm, benzyna, inst. gaz., zielony metalic, automatic, obrzyn, 2 poduszki pow., skórzana tapicerka, klimatyzacja, ogrzew. Webasto, centr. zamek, wspomaganie kier., alarm + pilot, - 32.000 zł. Nysa, tel. 0603/36-13-90  
MERCEDES 180 C-KLASSE, 1994/95 r., 130 tys. km, benzyna, 16V, granatowy, kpl. dokumentacja, wspomaganie kier., ABS, centr. zamek, alarm + pilot, immobilizer, poduszka pow., el. reg. lusterka, blokada skrzyni biegów, podłokietnik, drewniane wykończenia, - 31.800 zł lub zamienie, możliwe raty. Stary Paczków, tel. 077431-74-68, 0608/76-22-37  
MERCEDES 180 C-KLASSE, 1995 r., 157 tys. km, 1800 ccm, sprzedawany z Niemiec, w kraju od 1 tygodnia, klimatyzacja, ABS, 2 poduszki pow., el. reg. lusterka i szyberdach, stan idealny, - 27.500 zł. Jelenia Góra, tel. 0502/15-74-67  
MERCEDES 180 ELEGANCE, 1996 r., 200 tys. km, 1800 ccm, benzyna, bordowy metalic, zadany, atrakcyjny wygląd, pełne wyposażenie oprócz skórzanej tapicerki, stan b. dobry, - 38.500 zł., tel. 0601/41-15-44  
MERCEDES 180 C-KLASSE ELEGANCE, 1997 r., 1800 ccm, benzyna, inst. gaz., grafitowy metalic, el. otw. szyby (x4), 2 poduszki pow., klimatyzacja, RO z CD, podgrz. siedzenia, alum. felgi, 4 zagłówki, - 37.900 zł. Leszno, tel. 0605/63-30-38  
MERCEDES 180 C-KLASSE ESPRIT, 1997/98 r., 112 tys. km, 1800 ccm, benzyna, srebrny metalic, ABS, klimatyzacja, ogrzewanie postojowe, 4 poduszki pow., pełne wyposażenie el., model po liftingu, kpl. dokumentacja, - 40.900 zł. Bolesławiec, tel. 0603/88-26-62  
MERCEDES 190, 1983 r., 2000 ccm, benzyna, biały, alum. felgi, pokrowce, drewniane kierownica, sprzedawany w całości, - 6.800 zł lub zamienie na inny, może być uszkodzony. Dobroszyce, powiat oleśński, tel. 071/314-86-44, 0607/65-78-49  
MERCEDES 190 E, 1983/84 r., 2000 ccm, benzyna, inst. gaz., złoty metalic, el. otw. szyberdach, wspomaganie kier., centr. zamek, alum. felgi 17", automatic, zderzak w kolorze nadwozia, spoiler, cienne szyby, bez korozji, zadany, - 10.300 zł lub zamienie. Strzegom, tel. 074/844-16-41, 0601/61-70-17  
MERCEDES 190, 1984 r., 360 tys. km, 2000 ccm, diesel, lakaowy, centr. zamek, szyberdach, alum. felgi, - 7.800 zł. Lwówek Śląski, tel. 0603/61-27-74  
MERCEDES 190, 1984 r., 2000 ccm, diesel, granatowy metalic, automatic, centr. zamek, wspomaganie kier., sprzedawany w całości, stan b. dobry, - 8.900 zł. Świdnica, tel. 0691/84-87-64  
MERCEDES 190 D, 1984 r., 2000 ccm, diesel, biały, wspomaganie kier., alum. felgi, szyberdach, - 8.200 zł. Wilków, powiat miński, tel. 0695/64-93-48  
MERCEDES 190, 1984 r., 170 tys. km, 2100 ccm, złoty metalic, stan b. dobry, w kraju od miesiąca, - 11.000 zł. Wrocław, tel. 0604/88-07-65  
MERCEDES 190 E, 1984/85 r., 160 tys. km, 2000 ccm, benzyna, biały, stan b. dobry, radio, wspomaganie kier., ważne OC, - 7.300 zł lub zamienie Wrocław, tel. 0605/18-27-75  
MERCEDES 190, 1985 r., 185 tys. km, 2000 ccm, diesel, wspomaganie kier., centr. zamek, RO + głosiński, - 9.500 zł. Baranów, tel. 062/782-70-96, 0602/86-57-10  
MERCEDES 190, 1985 r., 2000 ccm, diesel, ciemnoczerwony, szyberdach, centr. zamek, wspomaganie kier., obrzyn, 2 tygodnie w kraju, 1 właściciel, serwisowany, karta pojazdu, stan b. dobry, - 10.800 zł. Nysa, tel. 0606/50-46-40  
MERCEDES 190, 1985 r., 268 tys. km, 2000 ccm, diesel, perłobordowy, wspomaganie kier., centr. zamek, el. reg. lusterka i reflektory, RO + głosiński, alum. felgi 15", zderzak w kolorze nadwozia, atrakcyjny wygląd, kpl. dokumentacja, garazowany, zadany, stan b. dobry, - 11.900 zł. Polanica Zdrój, tel. 0601/62-89-58  
MERCEDES 190, 1986 r., 340 tys. km, 2000 ccm, diesel, biały, oryg. lakier, b. zadany, wspomaganie kier., centr. zamek, szyberdach, podłokietnik, w kraju od 2 lat, 1 właściciel w Polsce, bez zapachu nikotyny, - 11.600 zł. Kuczbork, tel. 0692/58-35-82  
MERCEDES 190 E, 1986 r., 174 tys. km, 2000 ccm, srebrny metalic, automatic, ABS, wspomaganie kier., centr. zamek, el. otw. szyby, el. reg. lusterka, el. reg. reflektory, alum. felgi 15", w kraju od 05.2004 r., - 10.000 zł.



**MERCEDES 190 E, 1986 r.**, 140 tys. km, 2000 ccm, benzyna, inst. gaz, grafiony, RO, garażowany, centr. zamek, alarm + pilot, el. otw. szyberdach, wspomaganie kier., alum. felgi, ospoilerowany, pokrowce, kpl. dokumentacja, stan b. dobry, - 11 800 zł lub zamienie na Audi 80, VW Passata w tej cenie. Chojnów, tel. 0691/32-92-03

**MERCEDES 190 E, 1986 r.**, 184 tys. km, 2000 ccm, grafiony, alum. felgi, katalizator, roczna inst. gazowa, fabrycznie obniżony, alum. felgi, atomizacja, el. otw. szyberdach, el. reg. lusterka, centr. zamek, sprężony w całości, bez wypadku, garażowany, atrakcyjny wygląd, - 9 800 zł. Lublin, tel. 076/644-70-75

**MERCEDES 190, 1986 r.**, 180 tys. km, 2000 ccm, diesel, ciemnozielony, wspomaganie kier., centr. zamek, szyberdach, stan b. dobry, - 11 500 zł lub zamienie, możliwe raty. Paczków, powiat nyski, tel. 077/431-78-00, 0600/06-30-37

**MERCEDES 190, 1986 r.**, 277 tys. km, 2000 ccm, diesel, biały, wspomaganie kier., centr. zamek, szyberdach, w kraju 2 lata, - 11 200 zł. Sulzice Opolskie, tel. 0600/05-83-24

**MERCEDES 190 D, 1987 r.**, 180 tys. km, 2000 ccm, diesel, biały, wspomaganie kier., centr. zamek, el. otw. szyby, el. reg. lusterka, nowy akumulator, kpl. dokumentacja, stan dobry, - 8 700 zł. Grodków, powiat brzeski, tel. 0506/75-20-74

**MERCEDES 190, 1987 r.**, 220 tys. km, 2000 ccm, diesel, czarny, alum. felgi, ważny przegląd i OC, w kraju od 5 dn., - 14 500 zł. Wałbrzych, tel. 074/846-66-37, 0602/64-68-96

**MERCEDES 190, 1991 r.**, 160 tys. km, 2000 ccm, benzyna, inst. gaz, czarny, wspomaganie kier., centr. zamek, RO, szerokie listwy, stan b. dobry, - 17 700 zł. Wrocław, tel. 071/799-85-00, 0697/23-36-62

**MERCEDES 190, 1991 r.**, 2500 ccm, beżowy, szyberdach, wspomaganie kier., centr. zamek, - 15 000 zł. tel. 0691/12-05-08

**MERCEDES 190, 1991 r.**, 1800 ccm, benzyna, bordowy metalic, centr. zamek, wspomaganie kier., el. otw. szyberdach, aktywna opłona, golywo do rejestracji, - 13 900 zł. Jarocin, tel. 062/747-67-51, 0604/16-48-92

**MERCEDES 190 D, 1991 r.**, 173 tys. km, 2000 ccm, szary metalic, szyberdach, el. otw. szyby, centr. zamek, wspomaganie kier., alum. felgi + opony zimowe, w kraju od 2 lat, stan b. dobry, - 16 500 zł. Jawor, tel. 0604/22-07-40

**MERCEDES 190, 1991 r.**, 1800 ccm, benzyna, biały, centr. zamek, szyberdach, el. otw. szyby i reg. lusterka, wspomaganie kierownicy, szeroka listwa, dodatkowe światło stop., RO, - 15 700 zł. Trzebnica, tel. 071/312-54-64

**MERCEDES 190, 1991 r.**, 271 tys. km, 2000 ccm, diesel, wiśniowy, ABS, 5-biegowy, el. otw. szyberdach, wspomaganie kier., centr. zamek, stan idealny, - 22 000 zł. Witaszycy, tel. 062/749-51-30

**MERCEDES 190 D, 1991 r.**, 170 tys. km, 2000 ccm, diesel, granatowy, w kraju od 1996 r., centr. zamek, drewniane wykończenia, reg. i podgrz. lusterka, szyberdach, - 18 500 zł. Wrocław, tel. 071/364-43-65

**MERCEDES 190, 1991/92 r.**, 165 tys. km, 2000 ccm, benzyna, inst. gaz, grafiony, alum. felgi, stan b. dobry, bez wypadku, szeroka listwa, książka serwisowa, ABS, wspomaganie kier., centr. zamek, el. otw. szyby i reg. lusterka, inst. gazowa, zadany, - 17 900 zł., możliwe raty lub zamienie. Wrocław, tel. 0688/43-66-63

**MERCEDES 190 D, 1992 r.**, 273 tys. km, 2000 ccm, diesel, biały, składak 1997 r., wspomaganie kier., centr. zamek, szyberdach, ABS, alum. felgi, książka pojazdu, stan dobry, - 15 900 zł. Sobieszewo, powiat wrzesiński, tel. 0614/38-76-66

**MERCEDES 190 E, 1992 r.**, 170 tys. km, 2000 ccm, benzyna, beżowy metalic, automatic, ABS, centr. zamek, el. otw. szyby i reg. lusterka, szyberdach, wspomaganie kier., RO, podokietnik, w kraju od tygodnia, 1 właściciel, książka serwisowa, stan idealny, opłacony, do rejestracji, - 16 900 zł. Wojcieszów, tel. 075/51-22-05, 0605/62-70-21

**MERCEDES 190, 1993 r.**, 1800 ccm, benzyna, inst. gaz, grafiony, alum. felgi, kubelkowe fotele, el. reg. lusterka, alum. felgi, - 17 500 zł. Oława, tel. 0888/17-68-84

**MERCEDES 200 123 D, 1977 r.**, 2000 ccm, diesel, czerwony, pomonocie silnika, szyberdach, hak, zniżka 50% na OC, nowy akumulator, w ciągłej eksploatacji, - 2 900 zł lub zamienie na mniejszy diesel, VW Passat lub Audi. Malczyce, powiat średzki, tel. 0605/64-47-53

**MERCEDES 200 123 D, 1978 r.**, 2000 ccm, diesel, czerwony, felgi 15", szerokie opony, zniżka 50% na OC, po wymianie śwec i wtryskiwaczy, wspomaganie kier., stan silnika i blacharki b. dobry, zadany, - 6 000 zł. Dzierżonów, tel. 074/830-27-84

**MERCEDES 200 124 E, 1988/89 r.**, 2000 ccm, benzyna, inst. gaz, kolor kości słonowej, ABS, el. otw. szyby, szyberdach, centr. zamek, hak, skóropodobna tapicerka, stan b. dobry, - 10 000 zł lub zamienie na osobowego Mercedesa Vito. Wałbrzych, tel. 0600/45-48-54

**MERCEDES 200 124 E, 1988/89 r.**, 2000 ccm, benzyna, inst. gaz, kolor kości słonowej, ABS, el. otw. szyby, szyberdach, wspomaganie kier., stan opón dobry, ważny przegląd i OC, - 8 500 zł. Wrocław, tel. 0501/27-20-17

**MERCEDES 200 124 D, 1989 r.**, 2000 ccm, diesel, zielony metalic, centr. zamek, wspomaganie kier., ABS, alum. felgi, el. otw. szyberdach, hak, stan b. dobry, - 19 900 zł., w rozliczeniu może być inny. Jarocin, tel. 062/747-67-51, 0604/16-48-92

**MERCEDES 200 124 E, 1987/88 r.**, 2000 ccm, benzyna, granatowy, alum. felgi, blokada Bear-Lock, alarm, szyberdach, centr. zamek, szeroka listwa, - 16 500 zł lub zamienie. Wrocław, tel. 0504/59-32-53

**MERCEDES 200, 1990 r.**, 208 tys. km, 2000 ccm, diesel, srebrny metalic, wspomaganie kier., centr. zamek, el. otw. szyby, garażowany, ABS, automatic, stan idealny, - 20 900 zł. Legnica, tel. 0601/78-73-70

**MERCEDES 200 124 D, 1991 r.**, 2000 ccm, diesel, kremowy, ABS, centr. zamek, el. otw. szyberdach, wspomaganie kier., alum. felgi, - 17 800 zł. Kościelna Wieś k. Kalisza, tel. 062/731-20-11, 0609/86-80-75

**MERCEDES 200 124 E, 1987 r.**, 160 tys. km, 2000 ccm, benzyna, biały, ABS, el. otw. szyby, centr. zamek, szyberdach, klimatyzacja, do sprzedania, - 12 000 zł., w tym opłaty. Wałbrzych, tel. 0609/26-31-23

**MERCEDES 200 124 D, 1987 r.**, 210 tys. km, 2000 ccm, diesel, granatowy metalic, wspomaganie kier., centr. zamek, el. reg. lusterka, drewniane wykończenia, nowy ukł. wydechowy, opony, świece żarowe, aktualne OC, - 14 900 zł. Wrocław, tel. 0601/75-32-65

**MERCEDES 200 124 E, 1987/88 r.**, 2000 ccm, benzyna, granatowy, alum. felgi, blokada Bear-Lock, alarm, szyberdach, wspomaganie kier., stan opón dobry, ważny przegląd i OC, - 8 500 zł. Wrocław, tel. 0501/27-20-17

**MERCEDES 200 124 D, 1989 r.**, 2000 ccm, diesel, zielony metalic, centr. zamek, wspomaganie kier., ABS, alum. felgi, el. otw. szyberdach, hak, stan b. dobry, - 19 900 zł., w rozliczeniu może być inny. Jarocin, tel. 062/747-67-51, 0604/16-48-92

**MERCEDES 200 124 E, 1988/89 r.**, 2000 ccm, benzyna, inst. gaz, kolor kości słonowej, ABS, el. otw. szyby, szyberdach, centr. zamek, hak, skóropodobna tapicerka, stan b. dobry, - 10 000 zł lub zamienie na osobowego Mercedesa Vito. Wałbrzych, tel. 0600/45-48-54

**MERCEDES 200 124 E, 1988/89 r.**, 2000 ccm, benzyna, inst. gaz, kolor kości słonowej, ABS, el. otw. szyby, szyberdach, wspomaganie kier., stan opón dobry, ważny przegląd i OC, - 8 500 zł. Wrocław, tel. 0501/27-20-17

**MERCEDES 200 124 D, 1989 r.**, 2000 ccm, diesel, zielony metalic, centr. zamek, wspomaganie kier., ABS, alum. felgi, el. otw. szyberdach, hak, stan b. dobry, - 19 900 zł., w rozliczeniu może być inny. Jarocin, tel. 062/747-67-51, 0604/16-48-92

**MERCEDES 200 124 E, 1987/88 r.**, 2000 ccm, benzyna, granatowy, alum. felgi, blokada Bear-Lock, alarm, szyberdach, wspomaganie kier., stan opón dobry, ważny przegląd i OC, - 8 500 zł. Wrocław, tel. 0501/27-20-17

**MERCEDES 200 124 E, 1988/89 r.**, 2000 ccm, benzyna, inst. gaz, kolor kości słonowej, ABS, el. otw. szyby, szyberdach, centr. zamek, hak, skóropodobna tapicerka, stan b. dobry, - 10 000 zł lub zamienie na osobowego Mercedesa Vito. Wałbrzych, tel. 0600/45-48-54

**MERCEDES 200 124 E, 1988/89 r.**, 2000 ccm, benzyna, inst. gaz, kolor kości słonowej, ABS, el. otw. szyby, szyberdach, wspomaganie kier., stan opón dobry, ważny przegląd i OC, - 8 500 zł. Wrocław, tel. 0501/27-20-17

**MERCEDES 200 124 E, 1987/88 r.**, 2000 ccm, benzyna, granatowy, alum. felgi, blokada Bear-Lock, alarm, szyberdach, wspomaganie kier., stan opón dobry, ważny przegląd i OC, - 8 500 zł. Wrocław, tel. 0501/27-20-17

**MERCEDES 200 124 E, 1988/89 r.**, 2000 ccm, benzyna, inst. gaz, kolor kości słonowej, ABS, el. otw. szyby, szyberdach, wspomaganie kier., stan opón dobry, ważny przegląd i OC, - 8 500 zł. Wrocław, tel. 0501/27-20-17

**MERCEDES 190 D, 1989 r.**, 300 tys. km, 2000 ccm, diesel, kremowy, centr. zamek, wspomaganie kier., el. otw. szyby, RO, cienna tapicerka, szeroka listwa, bez wypadku, stan b. dobry, - 13 000 zł. Wałbrzych, tel. 0697/60-60-56

**MERCEDES 190, 1990 r.**, 2000 ccm, benzyna, grafiony, bogate wyposażenie, - 15 000 zł. Bolesławiec, tel. 0502/24-34-03

**MERCEDES 190 D, 1990 r.**, 378 tys. km, 2000 ccm, diesel, kremowy, wspomaganie kier., centr. zamek, el. reg. lusterka, stan b. dobry, w kraju od miesiąca, - 11 200 zł. Chojnów, powiat legnicki, tel. 0507/12-66-78

**MERCEDES 190, 1990 r.**, 1800 ccm, biały, szeroka listwa, szyberdach, ABS, wspomaganie kier., do sprzedania - 1.600 EUR + opłaty. Góra, tel. 0603/09-19-16

**MERCEDES 190, 1990 r.**, 180 tys. km, 1800 ccm, grafiony, el. otw. szyberdach, stan dobry, szeroka listwa, w kraju od tygodnia, - 13 000 zł. Oława, tel. 0888/17-68-84

**MERCEDES 190 D, 1990 r.**, 2000 ccm, diesel, niebieski, wspomaganie kier., szyberdach, ABS, szeroka listwa, welurowa tapicerka, w kraju od tygodnia, stan b. dobry, kpl. dokumentacja, zarejestrowany, - 17 500 zł. Sobótka, tel. 0602/55-43-77

**MERCEDES 190 D, 1990/91 r.**, 185 tys. km, 2000 ccm, benzyna, ciemnozielony metalic, oryg. lakier, el. reg. lusterka, szyberdach, centr. zamek, alum. felgi, ważny przegląd i OC, w kraju od 5 dn., - 14 500 zł. Wałbrzych, tel. 074/846-66-37, 0602/64-68-96

**MERCEDES 190, 1991 r.**, 160 tys. km, 2000 ccm, benzyna, inst. gaz, czarny, wspomaganie kier., centr. zamek, RO, szerokie listwy, stan b. dobry, - 17 700 zł. Wrocław, tel. 071/799-85-00, 0697/23-36-62

**MERCEDES 190, 1991 r.**, 2500 ccm, beżowy, szyberdach, wspomaganie kier., centr. zamek, - 15 000 zł. tel. 0691/12-05-08

**MERCEDES 190, 1991 r.**, 1800 ccm, benzyna, bordowy metalic, centr. zamek, wspomaganie kier., el. otw. szyberdach, aktywna opłona, golywo do rejestracji, - 13 900 zł. Jarocin, tel. 062/747-67-51, 0604/16-48-92

**MERCEDES 190 D, 1991 r.**, 173 tys. km, 2000 ccm, szary metalic, szyberdach, el. otw. szyby, centr. zamek, wspomaganie kier., alum. felgi + opony zimowe, w kraju od 2 lat, stan b. dobry, - 16 500 zł. Jawor, tel. 0604/22-07-40

**MERCEDES 190, 1991 r.**, 1800 ccm, benzyna, biały, centr. zamek, szyberdach, el. otw. szyby i reg. lusterka, wspomaganie kierownicy, szeroka listwa, dodatkowe światło stop., RO, - 15 700 zł. Trzebnica, tel. 071/312-54-64

**MERCEDES 190, 1991 r.**, 271 tys. km, 2000 ccm, diesel, wiśniowy, ABS, 5-biegowy, el. otw. szyberdach, wspomaganie kier., centr. zamek, stan idealny, - 22 000 zł. Witaszycy, tel. 062/749-51-30

**MERCEDES 190 D, 1991 r.**, 170 tys. km, 2000 ccm, diesel, granatowy, w kraju od 1996 r., centr. zamek, drewniane wykończenia, reg. i podgrz. lusterka, szyberdach, - 18 500 zł. Wrocław, tel. 071/364-43-65

**MERCEDES 190, 1991/92 r.**, 165 tys. km, 2000 ccm, benzyna, inst. gaz, grafiony, alum. felgi, stan b. dobry, bez wypadku, szeroka listwa, książka serwisowa, ABS, wspomaganie kier., centr. zamek, el. otw. szyby i reg. lusterka, inst. gazowa, zadany, - 17 900 zł., możliwe raty lub zamienie. Wrocław, tel. 0688/43-66-63

**MERCEDES 190 D, 1992 r.**, 273 tys. km, 2000 ccm, diesel, biały, składak 1997 r., wspomaganie kier., centr. zamek, szyberdach, ABS, alum. felgi, książka pojazdu, stan dobry, - 15 900 zł. Sobieszewo, powiat wrzesiński, tel. 0614/38-76-66

**MERCEDES 190 E, 1992 r.**, 170 tys. km, 2000 ccm, benzyna, beżowy metalic, automatic, ABS, centr. zamek, el. otw. szyby i reg. lusterka, szyberdach, wspomaganie kier., RO, podokietnik, w kraju od tygodnia, 1 właściciel, książka serwisowa, stan idealny, opłacony, do rejestracji, - 16 900 zł. Wojcieszów, tel. 075/51-22-05, 0605/62-70-21

**MERCEDES 190, 1993 r.**, 1800 ccm, benzyna, inst. gaz, grafiony, alum. felgi, kubelkowe fotele, el. reg. lusterka, alum. felgi, - 17 500 zł. Oława, tel. 0888/17-68-84

**MERCEDES 200 123 D, 1977 r.**, 2000 ccm, diesel, czerwony, pomonocie silnika, szyberdach, hak, zniżka 50% na OC, nowy akumulator, w ciągłej eksploatacji, - 2 900 zł lub zamienie na mniejszy diesel, VW Passat lub Audi. Malczyce, powiat średzki, tel. 0605/64-47-53

**MERCEDES 200 123 D, 1978 r.**, 2000 ccm, diesel, czerwony, felgi 15", szerokie opony, zniżka 50% na OC, po wymianie śwec i wtryskiwaczy, wspomaganie kier., stan silnika i blacharki b. dobry, zadany, - 6 000 zł. Dzierżonów, tel. 074/830-27-84

**MERCEDES 200 124 E, 1988/89 r.**, 2000 ccm, benzyna, inst. gaz, kolor kości słonowej, ABS, el. otw. szyby, szyberdach, centr. zamek, hak, skóropodobna tapicerka, stan b. dobry, - 10 000 zł lub zamienie na osobowego Mercedesa Vito. Wałbrzych, tel. 0600/45-48-54

**MERCEDES 200 124 E, 1988/89 r.**, 2000 ccm, benzyna, inst. gaz, kolor kości słonowej, ABS, el. otw. szyby, szyberdach, wspomaganie kier., stan opón dobry, ważny przegląd i OC, - 8 500 zł. Wrocław, tel. 0501/27-20-17

**MERCEDES 200 124 D, 1989 r.**, 2000 ccm, diesel, zielony metalic, centr. zamek, wspomaganie kier., ABS, alum. felgi, el. otw. szyberdach, hak, stan b. dobry, - 19 900 zł., w rozliczeniu może być inny. Jarocin, tel. 062/747-67-51, 0604/16-48-92

**MERCEDES 200 124 E, 1987/88 r.**, 2000 ccm, benzyna, granatowy, alum. felgi, blokada Bear-Lock, alarm, szyberdach, wspomaganie kier., stan opón dobry, ważny przegląd i OC, - 8 500 zł. Wrocław, tel. 0501/27-20-17

**MERCEDES 200 124 E, 1988/89 r.**, 2000 ccm, benzyna, inst. gaz, kolor kości słonowej, ABS, el. otw. szyby, szyberdach, centr. zamek, hak, skóropodobna tapicerka, stan b. dobry, - 10 000 zł lub zamienie na osobowego Mercedesa Vito. Wałbrzych, tel. 0600/45-48-54

**MERCEDES 200 124 E, 1988/89 r.**, 2000 ccm, benzyna, inst. gaz, kolor kości słonowej, ABS, el. otw. szyby, szyberdach, wspomaganie kier., stan opón dobry, ważny przegląd i OC, - 8 500 zł. Wrocław, tel. 0501/27-20-17

**MERCEDES 200 124 D, 1989 r.**, 2000 ccm, diesel, zielony metalic, centr. zamek, wspomaganie kier., ABS, alum. felgi, el. otw. szyberdach, hak, stan b. dobry, - 19 900 zł., w rozliczeniu może być inny. Jarocin, tel. 062/747-67-51, 0604/16-48-92

**MERCEDES 200 124 E, 1987/88 r.**, 2000 ccm, benzyna, granatowy, alum. felgi, blokada Bear-Lock, alarm, szyberdach, wspomaganie kier., stan opón dobry, ważny przegląd i OC, - 8 500 zł. Wrocław, tel. 0501/27-20-17

**MERCEDES 200 124 E, 1988/89 r.**, 2000 ccm, benzyna, inst. gaz, kolor kości słonowej, ABS, el. otw. szyby, szyberdach, centr. zamek, hak, skóropodobna tapicerka, stan b. dobry, - 10 000 zł lub zamienie na osobowego Mercedesa Vito. Wałbrzych, tel. 0600/45-48-54

**MERCEDES 200 124 E, 1988/89 r.**, 2000 ccm, benzyna, inst. gaz, kolor kości słonowej, ABS, el. otw. szyby, szyberdach, wspomaganie kier., stan opón dobry, ważny przegląd i OC, - 8 500 zł. Wrocław, tel. 0501/27-20-17

**MERCEDES 200 124 D, 1989 r.**, 2000 ccm, diesel, zielony metalic, centr. zamek, wspomaganie kier., ABS, alum. felgi, el. otw. szyberdach, hak, stan b. dobry, - 19 900 zł., w rozliczeniu może być inny. Jarocin, tel. 062/747-67-51, 0604/16-48-92

**MERCEDES 200 124 E, 1987/88 r.**, 2000 ccm, benzyna, granatowy, alum. felgi, blokada Bear-Lock, alarm, szyberdach, wspomaganie kier., stan opón dobry, ważny przegląd i OC, - 8 500 zł. Wrocław, tel. 0501/27-20-17

**MERCEDES 200 124 E, 1988/89 r.**, 2000 ccm, benzyna, inst. gaz, kolor kości słonowej, ABS, el. otw. szyby, szyberdach, centr. zamek, hak, skóropodobna tapicerka, stan b. dobry, - 10 000 zł lub zamienie na osobowego Mercedesa Vito. Wałbrzych, tel. 0600/45-48-54

**MERCEDES 200 124 E, 1988/89 r.**, 2000 ccm, benzyna, inst. gaz, kolor kości słonowej, ABS, el. otw. szyby, szyberdach, wspomaganie kier., stan opón dobry, ważny przegląd i OC, - 8 500 zł. Wrocław, tel. 0501/27-20-17

**MERCEDES 200 124 E, 1987/88 r.**, 2000 ccm, benzyna, granatowy, alum. felgi, blokada Bear-Lock, alarm, szyberdach, wspomaganie kier., stan opón dobry, ważny przegląd i OC, - 8 500 zł. Wrocław, tel. 0501/27-20-17

**MERCEDES 200 124 E, 1988/89 r.**, 2000 ccm, benzyna, inst. gaz, kolor kości słonowej, ABS, el. otw. szyby, szyberdach, wspomaganie kier., stan opón dobry, ważny przegląd i OC, - 8 500 zł. Wrocław, tel. 0501/27-20-17

**MERCEDES 200 124 E, 1987/88 r.**, 2000 ccm, benzyna, granatowy, alum. felgi, blokada Bear-Lock, alarm, szyberdach, wspomaganie kier., stan opón dobry, ważny przegląd i OC, - 8 500 zł. Wrocław, tel. 0501/27-20-17

**MERCEDES 200 124 E, 1988/89 r.**, 2000 ccm, benzyna, inst. gaz, kolor kości słonowej, ABS, el. otw. szyby, szyberdach, wspomaganie kier., stan opón dobry, ważny przegląd i OC, - 8 500 zł. Wrocław, tel. 0501/27-20-17

**MERCEDES 200 123 D, 1979 r.**, wiśniowy, stan b. dobry, - 4 200 zł. Lubsko, powiat zarski, tel. 0605/64-99-08

**MERCEDES 200 123 D, 1980 r.**, biały, wspomaganie kier., zapłon w stacyjce, nowy akumulator i opony, stan b. dobry, - 4 900 zł. Wałbrzych, tel. 074/842-33-44

**MERCEDES 200, 1981 r.**, 210 tys. km, 2000 ccm, diesel, biały, oryg. szyberdach, 1 właściciel, karta pojazdu, stan techn. b. dobry, w kraju od 6 miesięcy, - 6 700 zł. Legnica, tel. 076/858-49-23

**MERCEDES 200 123 D, 1981 r.**, 2000 ccm, diesel, biały, jasna tapicerka, szyberdach, stan dobry, - 4 500 zł. Strzegowa, gm. Nowe Skalmierzyce, tel. 0880/50-13-45

**MERCEDES 200 123 D, 1981 r.**, 2000 ccm, diesel, zielony metalic, wspomaganie kier., el. reg. reflektory, po remoncie kapitalnym blacharki, nowe listwy, zderzak, oryg. lakier, nowy przegląd do 04.2005 r., stan techn. oraz wygląd idealny, - 6 700 zł. Środa Śląska, tel. 0501/62-42-43

**MERCEDES 200 123 D, 1981 r.**, diesel, ciemnozielony, po remoncie kapitalnym blacharki, zawieszona, sprężarka i innych podzespołów, po lakierowaniu, skórzana tapicerka, szyberdach, wspomaganie kier., radio, stan b. dobry, - 6 300 zł. Wrocław, tel. 071/794-54-05

**MERCEDES 200 123 D, 1983 r.**, 272 tys. km, 2000 ccm, diesel, czerwień meksykańska, elementy wyposażenia wnętrza w kolorze czarnym, zadbane wnętrza, drewniane wykończenia, el. reg. lusterka, el. reg. reflektory, zapłon w stacyjce, centr. zamek, alarm, klimatyzacja, oryg. szyberdach, kwadratowe lampy, RO, ważne OC, przegląd do 02.2005 r., hak, nowy akumulator, stan b. dobry, - 10 700 zł. Leszno, tel. 0505/71-44-42

**MERCEDES 200 123 D, 1983/84 r.**, 116 tys. km, 2000 ccm, diesel, niebieski, szyberdach, wspomaganie kier., stan dobry, w ciągłej eksploatacji, - 4 500 zł. tel. 0609/28-22-24



MERCEDES 230 124 KOMBI, 1989 r., 2300 ccm, benzyna, grafolowy metalic, alum felgi, automatic, el. otw 4 szyby, centr. zamek, ABS, wspomaganie kier., hydrauliczne zawieszenie, stan b. dobry, zarejestrowany - 17 500 zł. Ostrów Wlkp., tel. 062736-29-16, 050232-09-86, 050263-25-52

MERCEDES 230 124 E, 1989 r., czarny metalic, szerokie listwy, kierowca niepalący, zadbane, - 15 700 zł. Wrocław, tel. 071321-60-81, 068832-35-36

MERCEDES 230 COUPE, 1990 r., 160 tys. km, 2300 ccm, kat., czarny metalic, bez wypadku, ABS, poduszka pow., el. otw. szyby i szyberdach, el. reg. lusterka, alum. felgi, wspomaganie kier., centr. zamek, nagłośnienie JVC 600 W, drewniane dodatki, książka serwisowa, 1 właściciel, stan b. dobry, - 21 900 zł lub zamienie. Kepno, tel. 062581-04-18, 060634-66-37

MERCEDES 230 124, 1990 r., 275 tys. km, 2300 ccm, benzyna, inst. gaz, złoty metalic, ABS, klimatyzacja, ogrzewanie Webasto, tempomat, el. ster. szyby i lusterka, wspomaganie kier., centr. zamek, alarm + pilot, odciepce zaplonu, RO, szeroka listwa, zadbane, - 17 900 zł lub zamienie na inny Lubań, tel. 075722-59-98, 050170-71-79

MERCEDES 230 124 E, 1990 r., 140 tys. km, 2300 ccm, benzyna, czarny metalic, szyberdach, el. otw. szyby, ABS, serwisowy obniżony, na zachodnich tablicach - 4 500 EUR. Niemcy, tel. 0048147-03-63-77-13

MERCEDES 230 124 KOMBI, 1990 r., 2300 ccm, + inst. gazowa, bezowy, el. otw. szyberdach wspomaganie kier., centr. zamek, - 24 000 zł. Stawiszyn, tel. 062752-80-91

**○ MERCEDES 230 124 E, 1991 r., 2300 ccm, benzyna, bordowy, inst. gazowa, klimatyzacja, alum. felgi, szyberdach, pełne wyposażenie elektryczne, wspomaganie kier., drewniane wykończenia, stan idealny - 25 000 zł. Lubsko, tel. 060147-95-24 W87005094**

MERCEDES 230 124 E, 1991 r., grafolowo-czarny, klimatyzacja, ABS, el. otw. szyby i reg. reflektory, szyberdach, alum. felgi, przerobiony na E-Klasę, atrakcyjny wygląd, inst. gazowa na gwarancji, stan b. dobry, - 24 000 zł. Zary, tel. 060096-40-11

MERCEDES 230 124 D, 1993 r., 230 tys. km, 2000 ccm, diesel, pełnowozowy metalic, w kraju od 2 lat, 1 właściciel, karta pojazdu, el. otw. szyberdach, centr. zamek, RO + głośniki, wspomaganie kier., ABS, zderzaki i lusterka w kolorze nadwozia, zadbane, stan b. dobry, - 22 800 zł. Bielawa, powiat dzierzoniowski, tel. 060280-45-56

MERCEDES 230 ELEGANCE KOMBI C-KLASSE, 1997 r., 125 tys. km, 2300 ccm, benzyna, granatowy metalic, klimatyzacja, automatic, ASD, szyberdach, RO, zestaw głośnomówiący, stan b. dobry, el. otw. szyby, kpl. kół zimowych, - 45 000 zł. Opole, tel. 060235-41-72

MERCEDES 230 CLK COMPRESSOR, 1999 r., 154 tys. km, 2300 ccm bez korozji, stan idealny, - 83 900 zł. Wrocław, tel. 071780-08-24, 060007-08-19

MERCEDES 240 123 D, 1976 r., srebrny metalic, wspomaganie kier., zapłon w stacyjce, 4-biegowy, stan dobry, ważne OC, zatrzymanie dowód, - 1 800 zł. Pieszyce, powiat dzierzoniowski, tel. 060048-65-34 Paweł

MERCEDES 240 123 D, 1978 r., 350 tys. km, stan silnika b. dobry, stan ogólny dobry + dodatkowe części, - 3 200 zł. Kozuchów, powiat nowosolski, tel. 069355-64-08

MERCEDES 240 123 D, 1978 r., czerwony, po remoncie silnika i blacharki oraz lakierowaniu, nowe opony i akumulator, stan techn. b. dobry, - 5 500 zł. Lubin, tel. 076749-10-77, 060319-51-94

MERCEDES 240 123 D, 1979 r., 2400 ccm, diesel, czarno-beżowy, po remoncie blacharki i lakierowaniu, stan silnika i podzespołów b. dobry, wymienniki tapicerka, pokrowca, alum. felgi + kola zimowe, RO, szyberdach, centr. zamek, wspomaganie kier., hak, garażowany, - 8 700 zł lub zamienie na Audi 80 lub VW Passata. Chojnów, pow. legnicki, tel. 069132-92-03

MERCEDES 240 123 D, 1979 r., czarny, szyberdach, jasna tapicerka, RO Sony, stan dobry, - 3 700 zł. Lubin, tel. 069312-73-27

MERCEDES 240 123 D, 1979 r., 2400 ccm, diesel, zielony, stan dobry, ubezpieczony, ważny przegląd do 28.08.2004 r., - 1 700 zł. Mędrow, gm. Żarówina, powiat wrocławski, tel. 071316-47-90, 050721-20-67

MERCEDES 240 123, 1979 r., 2400 ccm stan dobry, szyberdach, alum. felgi, przegląd do 05.2005 r., - 3 000 zł. Walbrzych, tel. 074844-72-45, 074841-21-21 po godz. 20

MERCEDES 240 123 D, 1980 r., brązowy, po remoncie blacharki, el. otw. szyby, centr. zamek, nowe amortyzatory, - 3 000 zł. Czerwieńsk, powiat zielonogórski, tel. 060993-07-71

MERCEDES 240 123 D, 1980 r., 2400 ccm, diesel, zielony, centr. zamek, po wymianie silnika, stan dobry, - 3 000 zł. Lubin, tel. 060699-71-38

MERCEDES 240 123 D, 1980 r., 2400 ccm, diesel, zielony, ważny przegląd OC, w ciągłej eksploatacji, stan silnika b. dobry, blacharka do poprawek, wspomaganie kier., zapłon w stacyjce, techn. sprawy, - 2 700 zł. Nowa Sól, tel. 069883-18-25

MERCEDES 240 123 D, 1980 r., 308 tys. km, 2400 ccm, diesel, zielony, regulowane reflektory, szyberdach, sprawny silnik, blacharka bez korozji, nowy akumulator, wspomaganie kier., hak, - 2 600 zł. Świdów, powiat oleśnicki, tel. 0506712-66-95

MERCEDES 240 123, 1982 r., 270 tys. km, 2400 ccm, diesel, zielony metalic, wspomaganie kier., RO, centr. zamek + pilot, stan silnika b. dobry, po remoncie blacharki i lakierowaniu w 2004 r., w ciągłej eksploatacji, - 6 500 zł. Leszno, tel. 065533-83-08

MERCEDES 240 123 D, 1982 r., 170 tys. km, 2400 ccm, zielony, wspomaganie kier., b. zadbane, nowe amortyzatory, alum. felgi, hak holowniczy, - 4 200 zł. Walbrzych, tel. 074842-15-83

MERCEDES 240 123 D, 1985 r., - 10 000 zł. Miłków, powiat jeleniogórski, tel. 069785-65-50

MERCEDES 240 124, 1986 r., 249 tys. km, 2500 ccm, diesel, bordowy, hak, 5-biegowy, ABS, serwo, el. otw. szyberdach, el. reg. lusterka, pełne wyposażenie oprócz skórzanej tapicerki i klimatyzacji, zadbane, garażowany, mało używany, - 21 000 zł. Lwówek Śl., tel. 050486-88-50

MERCEDES 240 C-KLASSE KOMBI ELEGANCE, 1998/99 r., 166 tys. km, V6, czarny metalic, sprowadzony w całości, klimatyzacja, ABS, ARS, ABD, 4 poduszki pow., el. otw. lusterka, tempomat, relingi dachowe, roleta bagażnika, wycieraczki na reflektorach, RO, Sony, zadbane, wspomaganie kier., zamki na podczerwień, Tylan-Lock, alarm, stan b. dobry, - 49 000 zł lub zamienie na mniejszy. Rawicz, tel. 060740-13-01

MERCEDES 250 123 E, 1984 r., 120 tys. km, 2500 ccm, benzyna, granatowy metalic, „Pulman”, klimatyzacja, centr. zamek, wspomaganie kier., 8 mieści, telewizor, drewniane wykończenia, wersja dyplomatyczna, maszyni na przednich blotnikach do mocowania flag, bez korozji, 4-drzwiowy - 6 000 EUR. Żagań, tel. 050608-54-62

MERCEDES 250 123 E, 1985 r., 2500 ccm, benzyna, czerwony, inst. gazowa, wspomaganie kier., centr. zamek, alum. felgi, nikielowane elementy, hak, zadbane, - 4 300 zł lub zamienie na inny, może być uszkodzony Dobroszyce, powiat oleśnicki, tel. 071314-86-44, 060765-78-49

MERCEDES 250 KOMBI, 1987 r., 355 tys. km, 2500 ccm, diesel, zielony metalic, hak, automatic, el. ster. szyby, lusterka, reflektory i antena, - 16 500 zł lub zamienie. Opole, tel. 060822-93-38

MERCEDES 250 124 D, 1987/88 r., biały, centr. zamek, wspomaganie kier., ABS, ASD, poduszka pow., alarm, antynapad, RO z CD Kenwood, jasna tapicerka, 1 właściciel w kraju, stan b. dobry, - 16 400 zł lub zamienie. Bolesławiec, tel. 060405-73-78

MERCEDES 250 124 D, 1988 r., 322 tys. km, 2500 ccm, diesel, czarny metalic, szerokie listwy, wspomaganie kier., centr. zamek, szyberdach, - 18 800 zł. Ostrzeszów, tel. 060176-85-12

MERCEDES 250 124 D, 1988 r., 470 tys. km, 2500 ccm, diesel, wiśniowy metalic, klimatyzacja, el. reg. i podgrzewane lusterka, wspomaganie kier., centr. zamek, alarm, alum. felgi, opony zimowe, szeroka listwa, RO, - 16 800 zł. Wrocław, tel. 060171-99-60, 069385-95-59

MERCEDES 250 124, 1990 r., 225 tys. km, 2500 ccm, diesel, zielony metalic, ABS, el. otw. szyberdach, centr. zamek, klimatyzacja, el. reg. lusterka, alum. felgi, ogrzew. Webasto, automatic, sprowadzony z Niemiec, zarejestrowany, - 19 500 zł. Kozuchów, pow. nowosolski, tel. 050872-97-30

MERCEDES 250 124 D KOMBI, 1991 r., 352 tys. km, 2500 ccm, diesel, jasnozielony metalic, bez wypadku, wspomaganie kier., centr. zamek, alarm, stan techn. dobry, - 21 000 zł. Wrocław, tel. 071357-50-11, 060375-91-93

MERCEDES 250 124, 1991 r., 225 tys. km, 2500 ccm, diesel, zielony metalic, ABS, el. otw. szyberdach, centr. zamek, klimatyzacja, el. reg. lusterka, alum. felgi, ogrzew. Webasto, automatic, sprowadzony z Niemiec, zarejestrowany, - 19 500 zł. Kozuchów, pow. nowosolski, tel. 050872-97-30

MERCEDES 250 124 D KOMBI, 1991 r., 352 tys. km, 2500 ccm, diesel, jasnozielony metalic, bez wypadku, wspomaganie kier., centr. zamek, alarm, stan techn. dobry, - 21 000 zł. Wrocław, tel. 071357-50-11, 060375-91-93

MERCEDES 250 E 124, 1992 r., 152 tys. km, 2500 ccm, diesel, szary metalic, 5-biegowy, wspomaganie kier., ABS, szyberdach, alum. felgi, hak, RO Sony z CD, centr. zamek, alarm + pilot, drewniane wykończenia, 1 rejestracja w kraju 01.2000 r., zadbane, właściciel niepalący, - 29 500 zł. Kłodzko, tel. 074867-21-16, 060943-82-70

MERCEDES 250, 1992 r., 280 tys. km, 2500 ccm, diesel, wrzoso, automatic, ABS, klimatyzacja, el. reg. lusterka i szyby, kpl. kół zimowych, hak, - 24 500 zł. Iwiny, tel. 076818-95-13 po godz. 15, 060236-47-82

MERCEDES 250 124 D, 1992 r., 2500 ccm, diesel taxi, centr. zamek, serwo, ABS, automatic, - 14 000 zł. Zary, tel. 068362-01-56, 060357-38-56, Niemcy, 004917-34-08-97-94

MERCEDES 250 124 D, 1993 r., 241 tys. km, 2500 ccm, diesel, granatowy, centr. zamek, wspomaganie kier., poduszka pow., RO, drewniane wykończenia, stan dobry, do sprowadzenia, - 18 900 zł. Leszno, tel. 060185-37-24

MERCEDES 250 124 D, 1993/94 r., 212 tys. km, 2500 ccm, diesel, granatowy, automatic, poduszka pow., szyberdach, alum. felgi, drewniane wykończenia, - 35 000 zł. Jelenia Góra, tel. 075642-55-67, 050154-32-66

MERCEDES 250 E, 1994 r., 210 tys. km, 2500 ccm, diesel 20V, kremowy, bez wypadku, ABS, poduszka pow., automatic, el. otw. szyby i szyberdach, el. reg. lusterka, el. reg. fotel, centr. zamek, wspomaganie kier., tempomat, stan b. dobry, - 19 900 zł lub zamienie. Kepno, tel. 062581-04-18, 060634-66-37

MERCEDES 250 124 D, 1994/95 r., 180 tys. km, 20V, srebrny metalic, klimatyzacja, ABS, el. otw. szyby, podokietniki, RO, alum. felgi, kpl. kół zimowych, - 35 500 zł. Nysa, tel. 077431-83-49, 060690-51-01

MERCEDES 250 E 124 KOMBI, 1995 r., diesel, 20V, kolor kości słoniowej, ABS, centr. zamek, szyberdach, el. ster. szyby i lusterka, zarejestrowany w 7 osób, 5-biegowy, w kraju od 0,5 roku, - 31 000 zł. Poznań, tel. 050292-01-38

MERCEDES 260 124 E, 1986 r., 2600 ccm, benzyna, granatowy, w kraju od tygodnia, 5-biegowy, odosy, stan idealny, - 15 000 zł. Kepno, tel. 0602583-02-43 wieczorem, 069418-36-36

MERCEDES 260 124, 1989 r., 280 tys. km, 2600 ccm, benzyna, inst. gaz, srebrny, szeroka listwa, alum. felgi, centr. zamek, szyberdach, radio Sony z RDS-em, ciemne szyby, telefon, el. reg. reflektory, el. reg. lusterka, zagłówki, ABS, ASD, obniżony sportowy wygląd, - 13 200 zł. Koszalin, tel. 071317-02-68, 060115-85-91

MERCEDES 260 124, 1990 r., 215 tys. km, 2600 ccm, benzyna, biały, el. regulowane lusterko, szyberdach, ABS, wspomaganie, garażowany, kpl. opon zimowych, stan dobry, zdjęcia do przesłania drogą internetową, roczna instalacja gazowa, - 18 500 zł. Bolesławiec, tel. 075734-61-34, 0600738-86-28

MERCEDES 260 116E, 1977 r., 2800 ccm, benzyna, inst. gaz, złoty metalic, - 8 500 zł. Świebodzin, tel. 088035-43-34

MERCEDES 260 123 COUPE, 1979 r., 200 tys. km, 2800 ccm, wtrysk, błękitny metalic, el. otw. szyby, serwo, alum. felgi, stan b. dobry, 185 KM, - 11 500 zł. Wrocław, tel. 050450-18-88

MERCEDES 280 126 E, 1983 r., 2800 ccm, benzyna, szary metalic, wspomaganie kier., inst. gazowa, el. otw. szyby i szyberdach, centr. zamek, automatic, alum. felgi, stan dobry, - 7 800 zł. Wrocław, tel. 050523-09-93

MERCEDES 280 126 E, 1983 r., srebrny, inst. gazowa, RO, hak, szyberdach, do małych poprawek blacharsko-lakierniczych, - 11 000 zł. Oleśnica, tel. 050238-90-43

MERCEDES 280 E 124, 1994 r., 2800 ccm, złoty metalic, pełne wyposażenie oprócz skórzanej tapicerki, stan b. dobry, - 31 800 zł. Jarocin, tel. 060157-22-78

MERCEDES 290 123, 1982/94 r., 290 tys. km, 2300 ccm, benzyna, inst. gaz, ciemnobordowy, 4 zagłówki, wspomaganie kier., el. otw. szyberdach, centr. zamek, oryg. lakier, automatic, inst. gazowa założona w 2002 r., ważny przegląd do 03.2005 r., OC do 02.2005 r., jasna tapicerka, b. zadbane wnętrze, stan idealny, - 9 900 zł. Kamieniec Żąbkowski, tel. 074817-45-73, 060161-18-51

**○ MERCEDES 200 210 E-KLASSE, 1999 r., 2900 ccm, turbo D, granatowy, „okularnik”, pełne wyposażenie, automatic, - 75 000 zł. Oleśnica, tel. 071314-28-27 W01120714**

MERCEDES 300 123 D, 1980 r., 3000 ccm, diesel, bezowy, po remoncie blacharki i silnika, do małych poprawek blacharsko-lakierniczych, alum. felgi, automatic, - 5 000 zł. Świdnica, tel. 050116-74-58

MERCEDES 300 123 D, 1980 r., 295 tys. km, 300 ccm, diesel, bordowy, wspomaganie kier., stan idealny, bez korozji, ważny przegląd i OC, - 5 500 zł. Świdnica, tel. 050824-20-58

MERCEDES 300 123 D, 1982 r., 3000 ccm, diesel, zielony, dużo nowych części, stan b. dobry, - 6 900 zł. Zgorzelec, tel. 060598-55-05

MERCEDES 300 123 D, 1983 r., 710 tys. km, czerwony, atrakcyjny wygląd, zadbane, centr. zamek, - 7 000 zł. Walbrzych, tel. 050745-07-92

MERCEDES 300 123 D, 1984 r., 214 tys. km, zielony, wspomaganie kier., centr. zamek, 4 zagłówki, 2 podokietniki, atrakcyjny środek, alum. felgi, nowe opony, nowe hamulce i oleje, atrakcyjny wygląd, garażowany, stan b. dobry, - 9 500 zł lub zamienie. Paczków, tel. 050715-85-25, 077431-69-90

MERCEDES 300 124, 1986 r., 3000 ccm, benzyna, inst. gaz, srebrny metalic, kpl. dokumentacja, ABS, hak, wspomaganie kier., centr. zamek, alarm + pilot, el. reg. lusterka, el. otw. szyby i szyberdach, ciemne szyby, skórzana tapicerka, podokietnik, stan idealny, - 18 500 zł. Wrocław, tel. 060870-48-78

MERCEDES 300 124 D, 1986/87 r., 3000 ccm, diesel, brązowy metalic, centr. zamek, wspomaganie kier., ABS, RO, el. otw. szyberdach, 5-biegowy, stan b. dobry, - 16 500 zł lub zamienie. Bolesławiec, tel. 075734-72-65, 060954-76-90

MERCEDES 300 124 E, 1987 r., 270 tys. km, 3000 ccm, benzyna, biały, szeroka listwa, ABS, ASD, inst. gazowa, alum. felgi, dużo dodatków, atrakcyjny wygląd, - 14 700 zł. Boguszów-Gorce, tel. 074844-05-28

MERCEDES 300 124 D KOMBI, 1987 r., 270 tys. km, 3000 ccm, diesel, biały, stan idealny, ABS, Nivo, ogrzew. Webasto, el. otw. szyby i szyberdach, el. reg. lusterka, roleta + siatka rozdzielcza, hak, automat, - 17 800 zł. Jelenia Góra, tel. 060171-48-64

MERCEDES 300 124 D, 1988 r., 250 tys. km, zielony metalic, 1 właściciel, ABS, klimatyzacja, alum. centr. zamek, hak, garażowany, - 27 000 zł. Gorlice, tel. 0502177-77-08

MERCEDES 300 124 D KOMBI, 1988 r., 3000 ccm, diesel, automatic, techn. sprawny, - 16 500 zł. Świdnica, tel. 050148-70-92

MERCEDES 300 124 D, 1988/89 r., 3000 ccm, diesel, oliwkowy metalic, wspomaganie kier., centr. zamek, klimatyzacja, alarm, radio, sprowadzony w całości, bez wypadku, podokietniki, garażowany, alum. felgi, szeroka listwa, el. reg. lusterka, kpl. dokumentacja, stan techn. b. dobry, - 17 000 zł. Brzeg, tel. 060664-04-53

MERCEDES 300 124 D, 1988/89 r., 3000 ccm, diesel, niebieski metalic, w kraju od tygodnia, zarejestrowany, stan b. dobry, 1 właściciel, bez wypadku, el. otw. szyby i szyberdach, el. otw. szyberdach, ABS, wspomaganie kier., bez wypadku, - 17 900 zł. Paczków, tel. 077431-60-24, 060920-12-75

MERCEDES 300 124 D, 1989 r., 3000 ccm, diesel, bordowy, alum. el. otw. szyby, szerokie listwy, alum. felgi, centr. zamek, drewniane wykończenia, - 17 200 zł. Nysa, tel. 050864-66-43

MERCEDES 300 124 D, 1990 r., 270 tys. km, 3000 ccm, diesel, czarny metalic, ABS, poduszka powietrzna, ASR, wspomaganie, el. otw. szyby i szyberdach, el. reg. lusterka, centr. zamek, alum. felgi, przyciemniane szyby, szerokie listwy, tempomat, zadbane, aktualny przegląd, stan b. dobry, - 17 700 zł. Wrocław, tel. 060406-55-32

**○ MERCEDES 300 124, 1991 r., 3000 ccm, turbo D, czarny metalic, przerobiony na E-klasę, ABS, automatic, klimatyzacja, RO z Sony z CD, el. ster. szyby i lusterka oraz szyberdach, alum. felgi i kpl. opon zimowych, stan techn. b. dobry, - 28 000 zł. Świdnica, tel. 060259-17-96 W01118984**

MERCEDES 300 124 D, 1991 r., 210 tys. km, 3000 ccm, diesel, niebieski metalic, ABS, ABD, centr. zamek, el. otw. szyby, el. reg. lusterka, szeroka listwa, alum. felgi, stan b. dobry, atrakcyjny wygląd, - 27 000 zł. Kłodzko, tel. 060037-55-65

MERCEDES 300 124 E, 1991 r., 3000 ccm, benzyna, inst. gaz, zielony, stan b. dobry, - 20 000 zł. Wrocław, tel. 071361-52-50, 060155-20-51, 060155-20-45

MERCEDES 300 COUPE CE, 1992 r., 260 tys. km, 3000 ccm, benzyna, ciemnozielony, ABS, klimatyzacja, automatic, centr. zamek, bogata wersja, bez wypadku, stan idealny, zarejestrowany, nieeksploatowany w kraju, sprowadzony w całości z Niemiec, książka serwisowa, - 32 000 zł. Ostrów Wlkp., tel. 060182-94-86

MERCEDES 300 124 D, 1992 r., 3000 ccm, diesel, bordowy, el. otw. szyby, drewniane wykończenia, szeroka listwa, stan idealny, - 29 000 zł. Wrocław, tel. 050499-29-23

MERCEDES 300 124 D, 1993 r., 200 tys. km, 3000 ccm, diesel, granatowy, 2 poduszki powietrzne, klimatyzacja, ABS, ASR, pełne wyposażenie elektryczne, automatic, podgrz. fotele, alum. blokada, sprowadzony z Niemiec, zarejestrowany, ubezpieczony, stan idealny, - 30 000 zł. Wrocław, tel. 050455-66-15

MERCEDES 300 124 E-KLASSE KOMBI, 1994/95 r., 3000 ccm, diesel, 24V, wrzoso, automatic, sprowadzony w całości, pełne wyposażenie, ABS, ASD, poduszka pow., klimatyzacja, pełne wyposażenie el., relingi dachowe, roleta bagażnika, opidnany hak, RO, alum. felgi, zadbane, - 39 500 zł lub zamienie, możliwe raty. Paczków, pow. nyski, tel. 050313-39-71, 069323-92-61

MERCEDES 320 124 KOMBI, 1988 r., 3200 ccm, turbo D, srebrny metalic, sprowadzony w całości, pełne wyposażenie, ABS, ASD, klimatyzacja, szyberdach, centr. zamek, relingi dachowe, wspomaganie kier., tempomat, RO, alum. felgi, zadbane, atrakcyjny wygląd, - 18 700 zł lub zamienie, możliwe raty. Paczków, tel. 050313-39-71, 069323-92-61

**○ MERCEDES 320 S-KLASSE, 1999 r., 3200 ccm, perlowoczarny, 225 KM, kupony w salonie w Polsce, 1 właściciel, serwisowany, pełne wyposażenie oprócz skórzanej tapicerki, GPS, TV, tempomat, 10 poduszek pow., klimatronic, reflektory ksenonowe, tiptronic, halogeny, alum. felgi, automatic, - 159 000 zł. kredyty, leasing, samochód w rozliczeniu, gotówka, „AUTO-PLUS”, Wrocław, www.auto-plus.com.pl, ul. Koszycka 1, tel. 071797-87-41, 060307-21-76 W01120504**

MERCEDES 360 126 E, 1982 r., 3800 ccm, benzyna stan b. dobry, na zachodnich tablicach + 1 000 EUR. Olawa, tel. 071301-90-16, 050932-42-80

MERCEDES 420 124 SE, 1988 r., 198 tys. km, 420 ccm, benzyna, niebieski metalic, klimatyzacja, welurowa tapicerka, drewniane dodatki, ABS, ASR, szyberdach, zadbane, - 21 000 zł. Kłodzko, tel. 060572-17-07

MERCEDES 420 126 E, 1990 r., 347 tys. km, 4200 ccm, granatowy, szyberdach, alarm, inst. gazowa, klimatyzacja, welurowa tapicerka, automatic, centr. zamek, wspomaganie kier., blokada skrzyni biegów, zadbane, - 29 500 zł. Świdnica, tel. 060173-47-43

MERCEDES 430 S-KLASSE, 2001 r., 4000 ccm, benzyna, czarna, pełne wyposażenie, do sprowadzenia ze Szwajcarii - 39 000 EUR. Lubin, tel. 050393-24-85, Szwajcaria, 0041788-14-98-22

MERCEDES 500 126 D, 1985 r., 5000 ccm, zielony metalic, stan dobry, - 12 500 zł. Świebodzin, tel. 088035-43-34

MERCEDES 500 126 SE, 1987 r., 5000 ccm, platynowy, klimatyzacja, ABS, welurowa tapicerka, akcyza opłacona, automatic, - 16 800 zł. Kalisz, tel. 062761-45-14, 060480-70-80

MERCEDES 600 SEC COUPE, 1993 r., 270 tys. km, 6000 ccm, V12, czarny, pełne wyposażenie, serwisowany, stan b. dobry, - 110 000 zł. Wrocław, tel. 071332-33-11, 050239-15-09

## MERCURY



# CZĘŚCI WALCAR

EKSPLOATACYJNE DO AUT  
JAPONSKICH I KOREAŃSKICH

SKLEP: Wrocław, ul. Łowska 29  
opony pn.-pt. 9.00-17.00, sob. 9.00-15.00  
tel. (71) 332-51-12, 0601 79 29 97  
www.walcar.wroclaw.pl

NISSAN ALMERA, 2002 r., 47 tys. km, 1500 ccm, 16V, wiśniowy metalic, kupiony w salonie w Polsce, serwisowany, 1 właściciel, 5-drzwiowy, immobilizer, klimatyzacja, 2 poduszki pow., wspomaganie kier., ABS, el. otw. szyby, centr. zamek, fabryczny RO, blokada skrzyni biegów, stan idealny, - 45.900 zł kredyt, leasing, samochód w rozliczeniu, gotówka, „AUTO-PLUS”, Wrocław, www.auto-plus.com.pl, ul. Koszycka 1, tel. 071/797-87-41, 0603/07-21-76 W01120524

NISSAN ALMERA, 2002 r., 89 tys. km, 1500 ccm, benzyna, srebrny, 3-drzwiowy, klimatyzacja, pełne wyposażenie elektryczne, alum. felgi, welurowa tapicerka, gwarancja fabryczna, serwisowany, odstąpienie leasing, - 41.000 zł. Wrocław, tel. 0603/75-55-40

NISSAN ALMERA, 2004 r., 5 tys. km, 1500 ccm, DCI, diesel, złoty metalic, klimatyzacja, 2 poduszki pow., wspomaganie kier., RO z CD, kupiony w salonie, 1 właściciel, bez wypadku, na gwarancji, ABS, BA, 5-drzwiowy, stan idealny, - 63.200 zł. Nowa Ruda, powiat kłodzki, tel. 074/847-10-37

NISSAN BLUEBIRD, 1987 r., 2000 ccm, diesel, biały, wspomaganie kier., el. reg. lusterka, 1 właściciel w kraju, - 3.200 zł. Sołbka, powiat wrocławski, tel. 0608/14-08-10

NISSAN BLUEBIRD SLX KOMBI, 1989 r., 2000 ccm, diesel, platynowy metalic, relingi dachowe, pełne wyposażenie el., centr. zamek, wspomaganie kier., nieeksploatowany w kraju, zarejestrowany, karta pojazdu, bez wypadku, oryg. lakier, stan idealny, - 9.800 zł. Lubin, tel. 0507/37-34-68

NISSAN BLUEBIRD KOMBI, 1989 r., 180 tys. km, 2000 ccm, benzyna, biały, pełne wyposażenie el., centr. zamek, hak, nowa opony - 500 EUR. Świdnica, tel. 074/640-66-86, 0607/35-30-69

NISSAN BLUEBIRD KOMBI, 1989 r., 2000 ccm, diesel, biały, centr. zamek, wspomaganie kier., ważny przegląd OC, sprzedawany w całości, welurowa tapicerka, el. otw. szyby (4), el. reg. lusterka i reflektory, 5-biegowy, relingi dachowe, stan b. dobry, - 3.700 zł. Wrocław, tel. 0505/47-55-99, 0601/16-84-64

NISSAN MAXIMA SEDAN, 1990 r., 160 tys. km, 3000 ccm, V6, 193 KM, szary, wspomaganie kier., el. otw. szyby przednie i tylne, ABS, tempomat, klimatyzacja, immobilizer, centr. zamek, szyberdach - 12.500 zł, w rozliczeniu może być Peugeot 205, najchętniej automatic. Modrzyca k. Nowej Sól, tel. 068/355-07-16, 0604/11-60-22

NISSAN PRAIRA VAN, 1990 r., 2000 ccm, benzyna, bordowo-srebrny, wspomaganie kier., el. otw. szyby, el. reg. lusterka, centr. zamek, RO, alum. felgi, stan b. dobry, - 11.800 zł lub zamienie, Rawicz, tel. 065/545-16-42, 0692/27-75-44

NISSAN PRAIRA, 1990/91 r., 2000 ccm, 16V, biały, inst. gaz, automatic, sprzedawany w całości, centr. zamek, wspomaganie kier., el. reg. lusterka, el. otw. szyby, welurowa tapicerka, stan b. dobry, - 9.500 zł. Syców, tel. 062/785-81-79, 0601/37-83-71

NISSAN PRIMER, 1991 r., 2000 ccm, benzyna, biały, pełne wyposażenie el., stan b. dobry, - 9.500 zł lub zamienie. Wrocław, tel. 071/359-27-94, 0688/56-49-65

NISSAN PRIMER, 1991 r., 160 tys. km, 1600 ccm, 16V, czerwony, alum. centr. zamek, welurowa tapicerka, wspomaganie kier., kpl. dokumentacja, - 11.500 zł. Wrocław, tel. 071/367-43-23, 0888/04-91-81

NISSAN PRIMER SEDAN, 1991/94 r., 1600 ccm, 16V, srebrny, inst. gazowa, wspomaganie kier., nowe tarcze i klocki hamulcowe, po wymianie oleju, - 8.500 zł. Wrocław, tel. 071/327-61-46, 0601/67-91-62

NISSAN PRIMER, 1992 r., 1600 ccm, benzyna, czerwony, inst. gazowa, pełne wyposażenie elektryczne, szyberdach, hak, zabany, - 12.500 zł. Kamienna Góra, tel. 0609/91-54-50

NISSAN PRIMER, 1992 r., 184 tys. km, 2000 ccm, 16V, niebieski, klimatyzacja, wspomaganie kier., inst. gazowa, immobilizer, centr. zamek, - 10.500 zł. Bolesławiec, tel. 0601/23-98-62

NISSAN PRIMER SEDAN, 1992 r., 198 tys. km, 2000 ccm, diesel, grafitowy metalic, wspomaganie kier., el. ster. szyby i fusterka, welurowa tapicerka, centr. zamek, alum. kpl. opon zimowych, - 10.500 zł. Legnica, tel. 076/721-07-50, 0695/51-44-16

NISSAN PRIMER SEDAN, 1992 r., 184 tys. km, 2000 ccm, diesel, bordowy metalic, wspomaganie kier., centr. zamek, el. reg. lusterka, spoiler, RO, stan techn. b. dobry, - 12.500 zł. Rawicz, tel. 065/546-36-21, 0600/52-57-22

NISSAN PRIMER SEDAN, 1992/93 r., 1600 ccm, 16V, grafitowy metalic, wspomaganie kier., el. otw. szyby, centr. zamek, szyberdach, I rejestracja w 1993 r., garażowany, stan idealny, - 12.900 zł lub zamienie. Świdnica, tel. 0601/67-21-85

NISSAN PRIMER, 1992/94 r., 213 tys. km, 2000 ccm, diesel, zielony, wspomaganie kier., oszczędny, welurowa tapicerka, stan b. dobry, - 11.900 zł. Wrocław, tel. 0506/19-24-44

NISSAN PRIMER, 2003 r., 15 tys. km, 1800 ccm, wtrysk, 16V, srebrny metalic, 5-drzwiowy, kupiony w salonie, serwisowany, na gwarancji od 07.2006 r., pełne wyposażenie, inst. telefoniczna, RO+CD, immobilizer, alarm, alum. felgi 16", 1 właściciel, stan idealny, - 65.000 zł. Stawa, tel. 068/356-59-20, 0605/30-42-10

NISSAN PRIMER, 2003 r., 1800 ccm, 16V, srebrny metalic, kupiony w salonie, bez wypadku, na gwarancji do 2006 r., 8 poduszek pow., ABS, klimatronic, kamera cofania, RO z CD, spoiler tylny, 5-drzwiowy, homologacja na ciężarowy, stan idealny, - 66.500 zł. Świdnica, tel. 0601/67-11-68

NISSAN SUNNY, 1984 r., 1500 ccm, benzyna, czerwony, 4-drzwiowy, ważny przegląd OC, stan b. dobry, - 1.200 zł. Oleśnica, tel. 0888/68-01-58

NISSAN SUNNY, 1985 r., 1500 ccm, benzyna 5-drzwiowy, stan techn. i blacharki dobry, - 2.900 zł lub zamienie na Fiat 126p albo na inny samochód. Legnica, tel. 0508/50-80-39

NISSAN SUNNY, 1985 r., 1600 ccm, benzyna, czerwony, 5-drzwiowy, tylne szyby uchylane, ważny przegląd OC, - 3.200 zł. Chojnów, powiat legnicki, tel. 0509/24-00-66

NISSAN SUNNY, 1988 r., 1300 ccm, benzyna, szary metalic, stan dobry, - 4.300 zł. Pleszew, tel. 0508/52-00-89

NISSAN SUNNY KOMBI, 1988 r., 1700 ccm, diesel, szary, - 5.500 zł. Strzelce, powiat świdnicki, tel. 0603/20-47-59

NISSAN SUNNY, 1989 r., 1400 ccm, biały, na zachodnich tablicach, - 2.600 zł. Jawor, tel. 0698/40-63-92

NISSAN SUNNY, 1989/90 r., 1700 ccm, diesel, grafitowy metalic, 1 właściciel, kupiony w salonie, ważny przegląd OC, stan b. dobry, - 5.700 zł. Strzegom, tel. 074/855-07-67, 0607/84-56-75

NISSAN SUNNY, 1990 r., 1600 ccm, 12V, zielony, 3-drzwiowy, stan dobry, - 5.500 zł lub zamienie. Świdnica, tel. 074/85/91-54-50

NISSAN SUNNY, 1991 r., 180 tys. km, 1600 ccm, benzyna, inst. gaz., grafitowy, el. reg. reflektory, wspomaganie kier., dzielona tylna kanapa, nowe amortyzatory, alum. + pilot, stan b. dobry, - 8.500 zł. tel. 0503/52-80-52

NISSAN SUNNY SEDAN, 1991 r., 2000 ccm, diesel, platynowy metalic, wspomaganie kier., RO z CD + 4 głośniki, oznakowany, alarm, po remoncie silnika, stan idealny, bez korozji, - 9.000 zł. Leszno, tel. 065/529-41-77

NISSAN SUNNY SEDAN, 1991 r., 170 tys. km, 1400 ccm, 16V, inst. gazowa, czerwony, RO, dzielona tylna kanapa, stan b. dobry, - 9.500 zł. Ścinawa, powiat lubiński, tel. 0602/71-21-91

NISSAN SUNNY DATSUN, 1991 r., 140 tys. km, 1261 ccm, benzyna, brązowy, stan dobry, w ciągłej eksploatacji, - 1.700 zł. Wrocław, tel. 071/336-21-88

NISSAN SUNNY KOMBI, 1991/92 r., 130 tys. km, 1600 ccm, 16V, bordowy metalic, stan idealny, bez wypadku, oryg. lakier, serwisowany, relingi dachowe, roleta, wspomaganie kier., centr. zamek, welurowa tapicerka, nowe opony, zabany, el. ster. lusterka, 3 dni w kraju, - 7.500 zł (z opłatami) lub zamienie. Otmuchów, tel. 077/439-05-35, 0604/08-40-56

NISSAN SUNNY, 1991/92 r., 1400 ccm, 16V, czerwony, 5-drzwiowy, inst. gazowa, kupony w salonie, I rejestracja w 1992 r., centr. zamek, alarm, garażowany, stan idealny, - 12.900 zł lub zamienie. Świdnica, tel. 0601/67-21-85

NISSAN SUNNY, 1992 r., 120 tys. km, 1400 ccm, benzyna, granatowy metalic, 5-drzwiowy, stan idealny - 1.650 EUR. Jasień, powiat ząbski, tel. 0601/05-91-70

NISSAN SUNNY, 1992 r., 150 tys. km, 1400 ccm, benzyna, 16V, srebrny, 2-drzwiowy, dzielona tylna kanapa, tylny szyby uchylane, bez korozji, RM, zabane wnętrze, - 3.500 zł. Jelenia Góra, tel. 075/752-81-47

NISSAN SUNNY, 1992 r., 1600 ccm, + inst. gazowa, czerwony, składak, - 5.500 zł. Koźmiaków k. Kalisza, tel. 0608/64-92-73

NISSAN SUNNY KOMBI, 1992 r., 1800 ccm, diesel, wiśniowy, sprzedawany z Niemiec, - 9.500 zł. Legnica, tel. 076/723-72-22, 0601/84-81-14

NISSAN SUNNY, 1992 r., 1600 ccm, benzyna, srebrny metalic, sedan, bez wypadku, 4-drzwiowy, wspomaganie kier., 5-biegowy, welurowa tapicerka, szyberdach, kpl. dokumentacja, zabany, - 8.900 zł. Rawicz, tel. 065/573-18-45, 0601/77-37-17

NISSAN SUNNY LX N-14 SEDAN, 1992/93 r., 1400 ccm, 16V, czerwony, zabane wnętrze, alarm, centr. zamek, RO, nowe opony, zderzaki do lakierowania, zarejestrowany, ubezpieczony, stan b. dobry, - 8.800 zł. Wrocław, tel. 071/348-34-78, 0601/70-76-45

NISSAN SUNNY SLX, 1993 r., 141 tys. km, 1600 ccm, benzyna, biały, 5-drzwiowy, 5-biegowy, wspomaganie i regul. kier., RM, welurowa tapicerka, el. reg. reflektory, obrotomierz, bez wypadku, w kraju od 06.2004 r., zarejestrowany, karta pojazdu, zabany, stan b. dobry, - 9.800 zł. Jelenia Góra, tel. 0601/88-00-15

NISSAN SUNNY XL SEDAN, 1993/94 r., 108 tys. km, 1400 ccm, wtrysk, 16V, czerwony, stan idealny, bez wypadku, 5-biegowy, 4-drzwiowy, wspomaganie kier., centr. zamek, el. otw. szyby i lusterka, ABS, ekonomiczny, sprzedawany, do opłacenia akcyza i rejestracja, - 7.900 zł. Wrocław, tel. 0609/23-25-54

NISSAN SUNNY, 1994 r., 176 tys. km, 2000 ccm, diesel, grafitowy metalic, sedan, centr. zamek, wspomaganie kier., 27-39 km/h, - 10.500 zł. Głubczyce, tel. 077/485-98-83, 0606/30-67-55

NISSAN SUNNY, 1995 r., 120 tys. km, 2000 ccm, diesel, ciemnoniebieski, stan idealny, sprzedawany z Belgii, przygotowany do rejestracji, - 12.000 zł. Leszno, tel. 065/546-11-48, 0505/61-99-85

NISSAN SUNNY, 1996 r., 2000 ccm, 16V, szary metalic, kubelkowe fotele, wszystkie el. dodatki, klimatyzacja, inst. gaz., - 12.500 zł. Kobylerze, powiat wrocławski, tel. 0505/27-52-74, 0503/16-39-62

## OLTCIT

OLTCIT CLUB 11 RL, 1991/92 r., 1129 ccm, srebrny, - 800 zł. Strzegom, tel. 074/855-39-86, 0880/18-01-02

OLTCIT CLUB, 1992 r., 400 zł. Koźuchów, tel. 068/355-64-53

## OPEL

ABSOLUTNIE AKTUALNE AUTA ATRAKCYJNIE KUPIE OPLA, KUPIE OPLA, KUPIE OPLA, KUPIE OPLA, KUPIE OPLA. Kupujemy auta całe, po wypadku, do remontu, po 1988 r. i inne marki również, placzyki wójciew, tel. 0605/35-26-21, 0607/39-92-93 W01024724

OPEL AGILA, 2001 r., 60 tys. km, 1200 ccm, granatowy, klimatyzacja, poduszka pow., el. otw. szyby, centr. zamek, wspomaganie kier., RO, alarm, relingi dachowe, - 24.900 zł. Kłodzko, tel. 0601/40-91-00, 074/647-38-74

OPEL AGILA, 2001 r., 1000 ccm, benzyna, inst. gaz, srebrny metalic, 5-osobowy, wspomaganie kier., centr. zamek, immobilizer, poduszka pow., relingi dachowe, RO + głośniki, zbiornik gazu w miejscu koła zapasowego, kupiony w salonie, el. reg. lusterka, el. otw. szyby, - 26.900 zł. Ziębice, powiat ząbkowski, tel. 0606/66-83-34

OPEL ASCONA, 1982 r., 198 tys. km, 1300 ccm, zielony, stan b. dobry, szyberdach, 2 nowe opony, przegląd do 12.2004 r., - 1.700 zł. Wrocław, tel. 0603/92-23-42

OPEL ASCONA, 1983 r., 1600 ccm, benzyna, inst. gaz, 4-drzwiowy, - 1.700 zł. Międzyzdrze, tel. 0601/22-99-72

OPEL ASCONA, 1984 r., 1800 ccm, wtrysk, czerwony, do małych poprawek blacharskich, techn. sprawny, stan silnika b. dobry, - 1.500 zł. Trzebień, powiat ząbski, tel. 0682/21-08-87

OPEL ASCONA, 1985 r., 130 tys. km, 1800 ccm, benzyna, srebrny metalic, inst. gazowa półrocza, 5-drzwiowy, ważny przegląd OC, po wymianie pasów, filtrów oleju, autom. stan dobry, - 3.500 zł. Legnica, tel. 0696/41-57-26

OPEL ASCONA, 1985 r., 1600 ccm, diesel, czerwony, po wymianie sprężarki, sworzniki, po lakierowaniu, - 2.300 zł. Świdnica, tel. 0604/09-37-11

OPEL ASCONA, 1985 r., 1600 ccm, benzyna, niebieski, alum. felgi, stan b. dobry, - 3.000 zł. Tomkowice, tel. 074/855-68-29

# SKUP SAMOCHODÓW ZA GOTÓWKĘ

"SPŁACE KREDYT", Wrocław, tel. 071/367-11-11, 0-607 612 158

OPEL ASCONA, 1985 r., 1600 ccm, diesel, wiśniowy, welurowa tapicerka, ważny przegląd i OC, - 1.000 zł. Zary, tel. 0880/23-82-74

OPEL ASCONA, 1987 r., 70 tys. km, 2000 ccm, szary metalic, 5-drzwiowy, hak, stan idealny, TUEV, udokument. pochodzenie, niemiecka rejestracja, - 4.000 zł. Brzeg, tel. 0774/16-27-21, 0692/79-76-32

OPEL ASCONA, 1989 r., 150 tys. km, 1800 ccm, wtrysk, srebrny metalic, welurowa tapicerka, el. reg. lusterka, sportowa kierownica, szyberdach, kpl. dokumentacja, do odienia, - 1.500 zł. Olawa, tel. 0507/68-90-05

OPEL ASTRA KOMBI, 1991 r., 1800 ccm, granatowy, centr. zamek, szyberdach, na zachodnich tablicach, - 5.900 zł + akcyza. Wrocław, tel. 0601/92-49-66

OPEL ASTRA, 1991 r., 1600 ccm, benzyna, błękitny, 3-drzwiowy, cena 900 EUR + opłaty. Kłodzko, tel. 0691/05-02-98

OPEL ASTRA, 1991 r., 1400 ccm, benzyna, czerwony, - 8.900 zł. Nowa Sól, tel. 0600/04-87-38

OPEL ASTRA, 1991 r., 96 tys. km, 1400 ccm, benzyna, niebieski, 3-drzwiowy, w kraju od miesiąca, bez wypadku, zarejestrowany, nowe opony, stan idealny - 7.950 zł. Wrocław, tel. 0608/51-18-37

## OPEL

CZĘŚCI UŻYWANE  
MONTAŻ - NAPRAWA  
Wrocław, ul. Sułowska 22 A  
tel. 071/346-27-24, 0-601 74 83 50

OPEL ASTRA GLS, 1991/92 r., 160 tys. km, 1600 ccm, wtrysk, grafitowy metalic, 5-drzwiowy, szyberdach, centr. zamek, wspomaganie kier., nowe opony, welurowa tapicerka, obrotomierz, el. wysuwana antena, RO z RDS-em + 6 głośników, el. reg. reflektory, zielone szyby, nowy układ wydechowy, bez wypadku, karta pojazdu, garażowany, - 10.500 zł lub zamienie + dopłata. Leszno, tel. 0604/11-75-68

OPEL ASTRA, 1992 r., 1700 ccm, TDI, szary metalic, - 15.000 zł. Miejska Góra, tel. 065/547-48-91

OPEL ASTRA KOMBI, 1992 r., 1400 ccm, czerwony, szyberdach, karta pojazdu, RO, garażowany, stan idealny, - 14.900 zł lub zamienie. Świdnica, tel. 0601/57-86-65

OPEL ASTRA SEDAN, 1992 r., 1400 ccm, grafitowy metalic, szyberdach, zabany, w kraju od tygodnia, kpl. dokumentacja potrzebna do zarejestrowania, stan b. dobry, - 10.900 zł. Wrocław, tel. 071/359-26-48

OPEL ASTRA, 1992 r., 135 tys. km, czerwony, alum. felgi, wspomaganie kier., sportowy układ wydechowy, 3-drzwiowy, kpl. opon zimowych, - 9.500 zł. Wrocław, tel. 0606/74-10-65

# SKUP AUT - NAJWYŻSZE CENY

LUBIN, tel. 0 - 602 47 28 39

OPEL ASTRA, 1992 r., 1400 ccm, benzyna, wiśniowy metalic, szyberdach, centr. zamek, wspomaganie kier., RO, na niemieckich tablicach, auto w Polsce - 950 EUR, tel. 0506/73-10-73 W0118894

OPEL ASTRA KOMBI, 1992 r., 130 tys. km, 1600 ccm, czarny metalic, relingi dachowe, szyberdach, centr. zamek, RM, wspomaganie, lakierowane zderzaki, - 9.400 zł. Baranów, pow. kępiński, tel. 0601/59-20-20

OPEL ASTRA, 1992 r., 1600 ccm, benzyna, niebieski metalic, 5-drzwiowy, welurowa tapicerka, wspomaganie kier., centr. zamek, w kraju od miesiąca, sprzedawany z Niemiec, zabany, stan b. dobry, opłacony, - 8.600 zł. Bolesławiec, tel. 0601/09-30-69

OPEL ASTRA, 1992 r., 150 tys. km, 1600 ccm, wtrysk, niebieski metalic, szyberdach, 5-drzwiowy - 4.500 zł + opłaty (ok. 1.000 zł). Bolesławiec, tel. 0695/74-81-85, 0507/40-34-70

OPEL ASTRA, 1992 r., 1600 ccm, benzyna, niebieski, 5-drzwiowy, 5-biegowy, RO, 1 właściciel, oceny w całości, karta pojazdu, - 10.900 zł lub zamienie. Bolesławiec, tel. 075/734-72-65, 0609/54-76-90

OPEL ASTRA, 1992 r., 68 tys. km, 1600 ccm, szary metalic, 5-drzwiowy, szyberdach, welurowa tapicerka, wspomaganie kier., centr. zamek, el. wysuwana antena, regul. fotele, RO, książka serwisowa, w kraju od tygodnia, oceny, ważny przegląd, stan b. dobry, - 11.200 zł. Brzeg, tel. 0774/16-59-43, 0501/58-12-14

OPEL ASTRA, 1992 r., 145 tys. km, 1400 ccm, benzyna, niebieski metalic, 5-drzwiowy, w kraju od tygodnia, zapłacony akcyza, po przeglądzie techn., przygotowany do rejestracji, bez wypadku, stan b. dobry, - 8.800 zł. Chojnów, powiat legnicki, tel. 0606/17-27-16

OPEL ASTRA KOMBI, 1992 r., 180 tys. km, 1600 ccm, benzyna, czerwony metalic, ABS, wspomaganie kier., centr. zamek, szyberdach, relingi dachowe, - 9.500 zł. Duszniki Zdrój, powiat kłodzki, tel. 0697/74-33-96, 0695/74-33-18

OPEL ASTRA KOMBI, 1992 r., 15 tys. km, 1600 ccm, benzyna, wiśniowy, centr. zamek, wspomaganie kier., welurowa tapicerka, RO, dzielona tylna kanapa, relingi dachowe, kpl. dokumentacja, w kraju od tygodnia, opłacona akcyza i przegląd, - 10.000 zł. Dzierżonów, tel. 074/830-27-23

OPEL ASTRA, 1992 r., 120 tys. km, 1600 ccm, benzyna, bordowy, 3-drzwiowy, wspomaganie kier., dodatkowe światło stop, w kraju od 2 tygodni, ważny przegląd i OC, - 8.000 zł. Dzierżonów, tel. 0505/04-39-91

# KUPIE OPLA

ASTRE, CORSE, KADETTA, OMEGA i inne  
MOGA BYĆ ROZBIE  
tel. 071/793 35 09, 0601 41 23 29

OPEL ASTRA COMPACT, 1992 r., 1600 ccm, bordowy metalic, wspomaganie kier., welurowa tapicerka, ABS, szyberdach, el. reg. lusterka, podokietnik, do poprawek blacharsko-lakierniczych, tablice rejestracyjne celne - 7.500 zł + opłaty Góra, tel. 0503/02-18-22

OPEL ASTRA KOMBI, 1992 r., 178 tys. km, 1700 ccm, diesel, bordowy metalic, auto stoi w kraju, cena 1.400 EUR + akcyza Góra, tel. 0600/47-39-52, 0697/27-19-59

OPEL ASTRA KOMBI, 1992 r., 120 tys. km, 1600 ccm, benzyna, wiśniowy, wspomaganie kier., na zachodnich tablicach - 3.700 zł. Góra, tel. 065/543-49-60, 0503/02-18-14

OPEL ASTRA, 1992 r., 160 tys. km, 1700 ccm, diesel, ciemnoniebieski, stan b. dobry, - 11.200 zł. Jawor, tel. 076/871-87-57, 0696/44-12-96

OPEL ASTRA, 1992 r., 92 tys. km, 1400 ccm, benzyna, granatowy, 5-drzwiowy, w kraju od miesiąca, centr. zamek, wspomaganie kier., RO, - 7.000 zł. Kalisz, tel. 0501/76-96-45

OPEL ASTRA, 1992 r., 92 tys. km, 1400 ccm, granatowy metalic, - 8.500 zł. Kalisz, tel. 0505/39-12-99

OPEL ASTRA, 1992 r., 1600 ccm, wiśniowy, 3-drzwiowy, na niemieckich tablicach, stan dobry, - 6.200 zł + koszt akcyzy ok. 800 zł. Kalisz, tel. 0504/38-12-12, Niemcy, tel. 0049/160-98-78-68-33

OPEL ASTRA GSI, 1992 r., 2000 ccm, benzyna, srebrny metalic, inst. gazowa, ABS, wspomaganie kier., el. otw. szyby, alum. felgi, komputer, białe zegary, bez wypadku, kubelkowe fotele, sprzedawany w całości, stan b. dobry, - 10.800 zł. Kargowa, powiat zielonogórski, tel. 0604/87-66-25

OPEL ASTRA DT, 1992 r., czarny metalic, wspomaganie kier., centr. zamek, szyberdach, alum. felgi, sprzedawany - 1.050 EUR. Kępno, tel. 0609/78-46-21

OPEL ASTRA, 199



OPEL ASTRA, 1992/93 r., 123 tys. km, 1600 ccm, benzyna, inst. gaz., silnikowy metalic, centr. zamek, wspomaganie kier., szyberdach, 5-drzwiowy, sprowadzony w całości, stan idealny, - 11.000 zł. Gościce, tel. 077431-77-57

OPEL ASTRA GL, 1992/93 r., 90 tys. km, 1600 ccm, wtrysk, grafity metalic, w kraju od tygodnia, odzyny, zarejestrowany, karta pojazdu, bez wypadku, oryg. lakier i przebieg, kpl. dokumentacja, 5-drzwiowy, 5-biegowy, oryg. lusterki i przelbieg, kpl. dokumentacja, 5-drzwiowy, 5-biegowy, wspomaganie kier., centr. zamek, welurowa tapicerka, komputer pokładowy, halogeny, RO, szyberdach, bez korozji, - 11.900 zł. Kamienna Góra, tel. 060187-15-93

OPEL ASTRA KOMBI, 1992/93 r., 125 tys. km, 1600 ccm, benzyna, biały, relingi dachowe, wspomaganie kier., RO, centr. zamek, welurowa tapicerka, kpl. dokumentacja, - 11.300 zł. Kłodzko, tel. 074/867-77-39

OPEL ASTRA, 1992/93 r., 1400 ccm, niebieski metalic, 5-drzwiowy, 5-biegowy, - 6.000 zł + akcyza. Legnica, tel. 069572-66-00, 069559-86-54

OPEL ASTRA SEDAN, 1992/93 r., 1600 ccm, turkusowy metalic, szyberdach, welurowa tapicerka, el. ster. szyby i lusterka, alum. felgi, wspomaganie kier., centr. zamek, RO, ABS, stan b. dobry - 1.950 EUR lub na gotowo, - 11.900 zł. Legnica, tel. 088026-46-35

OPEL ASTRA, 1992/93 r., 180 tys. km, 1600 ccm, wtrysk, kolor silnikowy metalic, garażowany, RO, 5-drzwiowy, 5-biegowy, szyberdach, w kraju od 2 miesięcy, kpl. dokumentacja, welurowa tapicerka, centr. zamek, dzielona tylna kanapa, stan b. dobry - 9.600 zł. Lipniki, tel. 077431-25-12, 069361-30-81

OPEL ASTRA, 1992/93 r., 160 tys. km, 1600 ccm, wtrysk, granatowy metalic, 5-drzwiowy, 5-biegowy, bez wypadku, w kraju 2 lata, 1 właściciel, wspomaganie kier., szyberdach, centr. zamek, regulowana kierownica, welurowa tapicerka, bez korozji, zadbane, zarejestrowany, stan b. dobry - 9.300 zł lub zamienię. Nysa, tel. 077431-10-62, 069475-09-53

OPEL ASTRA GLS, 1992/93 r., 126 tys. km, 1600 ccm, benzyna, turkusowy metalic, sedan, w kraju od 2 tygodni, bez wypadku, wspomaganie kier., centr. zamek, szyberdach, welurowa tapicerka, zderzaki w kolorze nadwozia, zarejestrowany, RO, obrotomierz, kpl. dokumentacja, stan idealny, - 12.900 zł. Rawicz, tel. 069174-67-67

## KUPIĘ SAMOCHÓD MARKI OPEL MOŻE BYĆ USZKODZONY

OPEL ASTRA, 1992/93 r., 78 tys. km, 1600 ccm, benzyna, turkusowy metalic, w kraju od 2 tygodni, bez wypadku, wspomaganie kier., zarejestrowany, el. reg. reflektory, RO, dzielona tylna kanapa, 1 właściciel, kpl. dokumentacja, zderzaki w kolorze nadwozia, stan idealny, - 9.500 zł. Rawicz, tel. 069174-67-67

OPEL ASTRA KOMBI, 1992/93 r., 116 tys. km, 1600 ccm, benzyna, czerwony, sprowadzony w całości, bez wypadku, wspomaganie kier., ABS, centr. zamek, szyberdach, RO, el. reg. lusterka, relingi dachowe, roleta bagażnika, welurowa tapicerka, stan idealny, - 12.700 zł. Rawicz, tel. 060522-90-19

OPEL ASTRA GT, 1992/93 r., 1600 ccm, ciemnografity, ABS, RO, el. reg. lusterka, kubelkowe fotele, w kraju od tygodnia, - 6.600 zł. Wałbrzych, tel. 060511-28-22

OPEL ASTRA KOMBI, 1992/93 r., 1600 ccm, benzyna, biały, relingi dachowe, 5-biegowy, wspomaganie kier., RO, zadbane, w kraju od 1 dnia, po 1 przejeździe, przetłumaczona dokumentacja, stan b. dobry - 1.700 EUR + akcyza 600 zł. Wrocław, tel. 071353-17-41, 050125-05-96

OPEL ASTRA CD, 1992/93 r., 124 tys. km, 2000 ccm, benzyna, inst. gaz., srebrny metalic, stan b. dobry, alarm, ABS, el. otw. szyby, el. reg. lusterka, el. reg. reflektory, szyberdach, kpl. dokumentacja, nowy akumulator, amortyzatory, alum. felgi, - 12.000 zł. Wrocław, tel. 071782-08-87, 050550-10-11

OPEL ASTRA KOMBI, 1992/93 r., 195 tys. km, 1700 ccm, TDI (Isuzu), biały, sprowadzony w całości, kpl. dokumentacja, 1 właściciel, w kraju od 3 lat, centr. zamek, wspomaganie kier., oryg. RO, szyberdach 2-stopniowy, el. reg. i podgrzewane lusterka, kubelkowe fotele, dzielona tylna kanapa, relingi dachowe, kpl. kół zimowych, - 12.300 zł. Złotoryja, tel. 076/878-41-07, 060769-70-40

OPEL ASTRA F CC, 1993 r., 95 tys. km, 1400 ccm, czerwony, 3-drzwiowy, stan b. dobry - 12.500 zł. Wrocław, tel. 071799-85-00, 069723-36-62

OPEL ASTRA, 1993 r., 113 tys. km, 1700 ccm, czarny metalic, 1 właściciel w kraju, wspomaganie, welurowa tapicerka, szyberdach, stan idealny, po serwisie, po wymianie pasków, 5-drzwiowy, zadbane, atrakcyjny wygląd, - 11.000 zł. Zabkowice Śląskie, tel. 060594-64-62, 074/641-07-51

OPEL ASTRA KOMBI, 1993 r., 1700 ccm, diesel, bordowy, stan idealny, relingi dachowe, roleta, wspomaganie, RO z CD, kpl. opon zimowych z felgami, - 13.500 zł. tel. 050130-68-79 W0118824

OPEL ASTRA, 1993 r., 1600 ccm, benzyna, niebieski metalic, bez wypadku, książka serwisowa, poduszka pow., wspomaganie kier., szyberdach, el. reg. reflektory, stan b. dobry, - 9.500 zł. Bolesławiec, tel. 0694/01-23-45

OPEL ASTRA SEDAN, 1993 r., 114 tys. km, 1600 ccm, benzyna, perłowo srebrny metalic, w kraju od tygodnia, opalony, kpl. dokumentacja, bez wypadku, el. otw. szyby, el. i podgrzewane lusterka, centr. zamek, RO + głośniki, immobilizer, komputer pokładowy, szyberdach, halogeny, welurowa tapicerka, zadbane, stan idealny, - 11.400 zł. Bolesławiec, tel. 060170-56-89

OPEL ASTRA KOMBI, 1993 r., 1400 ccm, benzyna, ciemny metalic, centr. zamek, alarm + pilot, RO z CD, relingi dachowe, sprowadzony w całości, - 12.000 zł. Bolesławiec, tel. 075735-10-97, 069682-25-24

OPEL ASTRA KOMBI, 1993 r., 180 tys. km, 1700 ccm, diesel, biały, wspomaganie kier., zadbane, kpl. dokumentacja, bagażnik dachowy, stan b. dobry, - 9.900 zł. Bolesławiec, tel. 075732-71-64, 069762-18-99

OPEL ASTRA KOMBI, 1993 r., 1600 ccm, benzyna, biały, wspomaganie kier., 5-drzwiowy, el. reg. lusterka, szyberdach, relingi dachowe, - 11.500 zł. Chodzież, tel. 076/818-51-17

OPEL ASTRA, 1993 r., 157 tys. km, 1600 ccm, wtrysk, czerwony, oryg. lakier, szyberdach, el. otw. szyby i reg. lusterka, RO, bez wypadku, centr. zamek, ABS, - 12.500 zł. Chojnów, powiat legnicki, tel. 076/818-74-00, 060230-50-52, 0888/88-18-96

OPEL ASTRA KOMBI, 1993 r., 140 tys. km, 1600 ccm, wtrysk, czerwony, wspomaganie kier., centr. zamek, obrotomierz, poduszka pow., oryg. radio, kubelkowe fotele, kpl. kół zimowych, opalona akcyza, - 8.500 zł. Gostyń, tel. 065/572-17-29, 060526-28-91

OPEL ASTRA hatchback, 1993 r., 1400 ccm, monowtrysk, srebrny metalic, inst. gazowa, 3-drzwiowy, centr. zamek, alarm + pilot, dzielona tylna kanapa, stan b. dobry, - 11.300 zł. Jędrzej-Laskowice, powiat olawski, tel. 069541-10-09

OPEL ASTRA KOMBI, 1993 r., 1600 ccm, w kraju od 2 tygodni, zarejestrowany, "władny" dowód rejestracyjny, karta pojazdu, ABS, centr. zamek, wspomaganie kier., relingi dachowe, roleta bagażnika, kubelkowe fotele, stan techn. b. dobry, po wymianie repartur, - 10.300 zł. Kępno, tel. 060/551-72-79

OPEL ASTRA, 1993 r., 147 tys. km, 1600 ccm, wtrysk, srebrny metalic, centr. zamek, inst. gazowa, butla gazu w miejscu koła zapasowego, nowe opony i akumulator, RO + głośniki, właściciel niepalący, garożony, - 15.300 zł. Kluczbork, tel. 077477-35-63, 0888/11-50-97

OPEL ASTRA GL KOMBI, 1993 r., 187 tys. km, 1700 ccm, TDI, kolor morski metalic, bez wypadku, wspomaganie kier., centr. zamek, szyberdach, el. otw. szyby, el. reg. lusterka, relingi dachowe, stan idealny, - 12.500 zł. Kłodzko, tel. 060368-57-99

OPEL ASTRA, 1993 r., 100 tys. km, 1600 ccm, benzyna, wtrysk, winiowy metalic, wspomaganie kier., szyberdach, centr. zamek, hak, el. ster. reflektory, stan idealny, kpl. dokumentacja, zarejestrowany w kraju, - 12.500 zł. Konotop, tel. 068/352-44-02

OPEL ASTRA, 1993 r., 1400 ccm, benzyna, bordowy metalic, sprowadzony z Niemiec, zarejestrowany, stan idealny, - 9.800 zł. Kozuchów, powiat nowosolski, tel. 050944-45-84

OPEL ASTRA KOMBI, 1993 r., 1700 ccm, diesel, niebieski, zadbane, stan silnika idealny, w kraju 1 dzień, akcyza w cenie, - 7.000 zł. Legnica, tel. 069603-95-23

OPEL ASTRA KOMBI CD, 1993 r., 180 tys. km, 1600 ccm, wtrysk, winiowy, inst. gazowa, butla gazu w miejscu koła zapasowego, centr. zamek, wspomaganie kier., ABS, poduszka pow., el. reg. i podgrzewane lusterka, RO Blaupunkt, welurowa tapicerka, dzielona tylna kanapa, roleta bagażnika, siatka oddzielająca bagażnik, - 14.500 zł. Legnica, tel. 0503/03-86-20

OPEL ASTRA, 1993 r., 170 tys. km, 1700 ccm, diesel, czerwony metalic, wspomaganie, RO Grundig, nowe opony, opalona akcyza + pierwszy przegląd, - 9.200 zł. Legnica, tel. 0697/73-82-82

OPEL ASTRA KOMBI, 1993 r., 1600 ccm, benzyna, na zachodnich tablicach, - 5.500 zł. Lubanów, tel. 0602/53-07-91

OPEL ASTRA, 1993 r., 1400 ccm, wtrysk, czerwony, 3-drzwiowy, alum. felgi, zderzaki w kolorze nadwozia, oryg. radio w desce rozdzielczej, oceny w całości, szyberdach, stan b. dobry, - 11.900 zł lub zamienię na droższy Lubin, tel. 076/844-28-90, 0601/15-92-65, 0502/58-37-79

OPEL ASTRA KOMBI, 1993 r., 160 tys. km, 1600 ccm, 16V, granatowy metalic, wspomaganie kier., centr. zamek, ABS, poduszka pow., relingi dachowe, - 8.500 zł + opłaty Lubin, tel. 0888/30-52-02

OPEL ASTRA, 1993 r., 1700 ccm, diesel, biały, 3-drzwiowy, stan b. dobry, - 7.000 zł + opłaty 1000 zł. Lubomierz, tel. 075/783-35-29, 0601/22-87-72

OPEL ASTRA, 1993 r., 1600 ccm, benzyna, niebieski metalic, wspomaganie kier., poduszka pow., stan b. dobry, - 12.300 zł. Nowogrodzice, powiat bolesławiecki, tel. 0698/61-06-67

OPEL ASTRA KOMBI, 1993 r., 1700 ccm, diesel, niebieski, bez wypadku, w kraju od 2 tyg., karta pojazdu, zarejestrowany, wspomaganie kier., szyberdach, relingi dachowe, roleta bagażnika, 1 właściciel, stan idealny, - 12.800 zł. Nysa, tel. 0888/95-59-49, 077433-67-24

OPEL ASTRA GL KOMBI, 1993 r., 174 tys. km, 1600 ccm, biały, relingi dachowe, roleta bagażnika, szyberdach, dzielona tylna kanapa, centr. zamek, wspomaganie kier., RO, 1 właściciel, stan b. dobry, zadbane, - 10.900 zł. Olawa, tel. 0600/26-55-86

OPEL ASTRA GLS SEDAN, 1993 r., 175 tys. km, 1400 ccm, wtrysk, niebieski metalic, centr. zamek, wspomaganie kier., welurowa tapicerka, RO + 6 głośników, immobilizer, kpl. kół zimowych, inst. gazowa, dzielona tylna kanapa, podłokietniki, kół 14", el. regul. fotel kierowcy, - 11.500 zł. Opole, tel. 0608/29-95-49

OPEL ASTRA KOMBI, 1993 r., 147 tys. km, 1400 ccm, wtrysk, niebieski metalic, sprowadzony z Niemiec, oceny, karta pojazdu, centr. zamek, wspomaganie kier., RO, relingi dachowe, roleta bagażnika, welurowa tapicerka, zadbane, - 10.500 zł. Opole, tel. 077431-73-46, 0604/90-21-21

OPEL ASTRA, 1993 r., 180 tys. km, 1700 ccm, diesel, czarny metalic, wspomaganie kier., centr. zamek, alarm + pilot, szyberdach, hak, 3-drzwiowy, zarejestrowany, do lakierowania biotnik, - 10.000 zł. Pełczyce, powiat wrocławski, tel. 0508/91-14-00

OPEL ASTRA, 1993 r., 1400 ccm, benzyna, inst. gaz., welurowy metalic, alum. felgi, szyberdach, wspomaganie kier., - 12.900 zł lub zamienię, możliwe raty. Prusice, tel. 071/312-53-41, 071312-63-41

OPEL ASTRA, 1993 r., 106 tys. km, 1400 ccm, benzyna, bordowy metalic, bez wypadku, 5-drzwiowy, centr. zamek, el. reg. reflektory, RO, zadbane, stan b. dobry, - 11.500 zł. Rawicz, tel. 0696/13-95-29

OPEL ASTRA KOMBI, 1993 r., 160 tys. km, 1700 ccm, TDI (Isuzu), biały, szyberdach, wspomaganie kier., centr. zamek, alarm, hak, lusterka w kolorze nadwozia, relingi dachowe, RO, dodatkowe światło stop, stan karoserii i silnika b. dobry, - 13.500 zł. Rudna, tel. 076/846-47-24

OPEL ASTRA SEDAN, 1993 r., 1600 ccm, wtrysk, szary metalic, wspomaganie kier., listwy boczne, centr. zamek, alarm, halogeny, centr. zamek, oznakowany, immobilizer, garażowany, dzielona tylna kanapa, welurowa tapicerka, stan b. dobry, - 13.400 zł lub zamienię. Ścinawa, powiat lubiński, tel. 076/643-40-31, 0600/23-39-12, 0604/11-30-87

OPEL ASTRA KOMBI, 1993 r., 1700 ccm, turbo D, granatowy, bogate wyposażenie, - 11.900 zł. Świdnica, tel. 056148-70-92

OPEL ASTRA KOMBI, 1993 r., 205 tys. km, 1700 ccm, diesel, biały, wersja Family, garażowany, centr. zamek, wspomaganie kier., roleta bagażnika, dzielona tylna kanapa, stan b. dobry, - 12.200 zł lub zamienię na busa, osobowego, z dopłatą. Wołów, tel. 071/389-89-14, 0697/60-86-99

OPEL ASTRA, 1993 r., 148 tys. km, 1400 ccm, biały, 1 właściciel, w kraju 4 lata, ekonomiczny, zadbane, ważny przegląd i OC, 3-drzwiowy, - 8.150 zł. Wrocław, tel. 071/372-95-45, 0606/21-01-20

OPEL ASTRA KOMBI, 1993 r., 140 tys. km, 1600 ccm, benzyna, - 8.000 zł. Wrocław, tel. 0691/32-87-17, 0609/81-43-25

OPEL ASTRA, 1993 r., 130 tys. km, 1600 ccm, wtrysk, niebieski metalic, 5-drzwiowy, sprowadzony z Niemiec (nie dawno), szyberdach, stan b. dobry, - 6.500 zł. Wrocław, tel. 0605/03-06-69

OPEL ASTRA, 1993 r., 144 tys. km, 1600 ccm, wtrysk, morski metalic, 5-drzwiowy, 5-biegowy, wspomaganie kier., centr. zamek, szyberdach, RO, welurowa tapicerka, w kraju od 2001 r., kpl. dokumentacja, - 10.800 zł. Wschowa, tel. 065/540-15-00, 0697/56-16-16

OPEL ASTRA KOMBI, 1993 r., 1600 ccm, wtrysk, czerwony, wspomaganie kier., centr. zamek, roleta, szyberdach - 1.100 EUR. Wschowa, tel. 065/540-49-81, 0506/02-72-60

OPEL ASTRA SEDAN, 1993 r., 1400 ccm, srebrny metalic, sprowadzony w całości, w kraju od 3 lat, karta pojazdu, 5-drzwiowy, 5-biegowy, immobilizer, RO, zadbane wewnątrz, dzielona tylna kanapa, nowe opony, stan b. dobry, - 10.600 zł lub zamienię na inny Zabkowice Śląskie, tel. 074/817-50-82, 0600/94-24-15

OPEL ASTRA KOMBI, 1993 r., 1600 ccm, benzyna, inst. gaz., czerwony, szyberdach, wspomaganie kier., hak, stan idealny, - 8.900 zł. Zary, tel. 068/374-81-85

OPEL ASTRA GLS, 1993/94 r., 108 tys. km, 1600 ccm, benzyna, szary metalic, wspomaganie kier., centr. zamek, szyberdach, welurowa tapicerka, RO, el. reg. reflektory, 5-drzwiowy, w kraju od 7 dni, opalony, zarejestrowany, 1 właściciel w Niemczech, bez wypadku, stan idealny - 11.300 zł. Bystrzyca Kłodzka, tel. 060158-14-74

OPEL ASTRA, 1993/94 r., 1600 ccm, granatowy metalic, szyberdach, alum. felgi, kubelkowe fotele, poduszka pow., atrakcyjny wygląd, stan idealny, - 10.500 zł. Namysłów, tel. 0609/80-72-62

OPEL ASTRA, 1993/94 r., 100 tys. km, 1600 ccm, wtrysk, szary metalic, w kraju od 2 miesięcy, opalona akcyza, przygotowany do rejestracji, wspomaganie kier., centr. zamek, roleta bagażnika, RO, udokumentowany przebieg, oryg. lakier, - 9.900 zł. Opole, tel. 060222-08-56

OPEL ASTRA KOMBI, 1993/94 r., 130 tys. km, 2000 ccm, wtrysk, grafity metalic, stan idealny, bez wypadku, wspomaganie kier., szyberdach, el. otw. szyby, welurowa tapicerka, 8 dni w kraju, akcyza opalona, przegląd, tłumaczniaca, - 9.500 zł (rejestracja 500 zł) Otmuchów, tel. 077439-05-35, 0604/08-40-56

OPEL ASTRA CLUB KOMBI, 1993/94 r., 1700 ccm, TDS (Isuzu), granatowy metalic, wspomaganie kier., centr. zamek, szyberdach, relingi dachowe, RO Opel, kubelkowe fotele, stan b. dobry, ekonomiczny, w kraju od 2 lat, - 14.700 zł, możliwe raty. Paczków, tel. 077431-61-46, 0606/44-97-54

OPEL ASTRA GL, 1993/94 r., 120 tys. km, 1600 ccm, benzyna, niebieski metalic, 5-drzwiowy, w kraju od 2 tygodni, zarejestrowany, bez wypadku, wspomaganie kier., centr. zamek, welurowa tapicerka, halogeny, RO, el. reg. reflektory, książka serwisowa, stan idealny, - 13.400 zł. Rawicz, tel. 0607/09-45-04

OPEL ASTRA KOMBI, 1993/94 r., 1600 ccm, benzyna, wzroszony metalic, wspomaganie kier., poduszka pow., centr. zamek, szyberdach, relingi dachowe, roleta bagażnika, RO, alum. felgi, zadbane, garażowany, karta pojazdu, książka serwisowa, atrakcyjny wygląd, stan b. dobry, - 12.400 zł. Sobótka, pow. wrocławski, tel. 0601/15-66-99

OPEL ASTRA GS, 1993/97 r., 166 tys. km, 2000 ccm, benzyna, ABS, RO, el. otw. szyby, el. reg. lusterka, alum. felgi, szyberdach, poduszka powietrzna, alarm, centr. zamek, fotele kubelkowe, stan b. dobry, - 14.500 zł lub zamienię. Oleśnica, tel. 0693/74-06-56

OPEL ASTRA KOMBI, 1994 r., 201 tys. km, 1700 ccm, turbo D, biały, wspomaganie kier., 2 poduszki powietrzne, centralny zamek, alarm + pilot, RO, zarejestrowany, - 13.500 zł. Pomeć, powiat gostyński, tel. 0608/63-44-96

OPEL ASTRA, 1994 r., 1400 ccm, jasnoczerwony, szyberdach, centr. zamek, wspomaganie kier., RO, przyściemienne szyby, welurowa tapicerka, dzielona tylna kanapa, poduszka pow., 1 właściciel, lusterka w kol. nadwozia, bez wypadku, w kraju od miesiąca, stan idealny, - 12.500 zł. Bolesławiec, tel. 075/644-92-50

OPEL ASTRA, 1994 r., 140 tys. km, 1600 ccm, benzyna, alum. felgi, RO z MP3, - 13.000 zł. Gogolin, powiat krapkowicki, tel. 0693/07-67-30

OPEL ASTRA KOMBI, 1994 r., 1700 ccm, diesel, biały, relingi dachowe, roleta bagażnika, RO + głośniki, poduszka pow., centr. zamek, - 12.500 zł. Kostomoty, tel. 071/795-19-44

OPEL ASTRA HATCHBACK, 1994 r., 170 tys. km, 1600 ccm, niebieski metalic, wspomaganie kier., poduszka pow., sprowadzony, zarejestrowany, karta pojazdu, lakierowany 1 element, - 12.900 zł. Kotlin, pow. jaroński, tel. 0695/58-36-04

OPEL ASTRA KOMBI, 1994 r., 1400 ccm, benzyna, biały, el. reg. reflektory, centr. zamek, relingi dachowe, el. otw. szyby, roleta bagażnika, garażowany, stan b. dobry, - 13.800 zł. Malocica, tel. 071/389-62-37, 0606/82-58-93, 0604/58-95-04

OPEL ASTRA, 1994 r., 130 tys. km, 1600 ccm, 5-drzwiowy, ABS, wspomaganie kier., centr. zamek, szyberdach, lakierowana zderzaki, - 13.300 zł. Milicz, tel. 071/384-72-79

OPEL ASTRA KOMBI, 1994 r., 1600 ccm, benzyna, biały, sprowadzony w całości, stan b. dobry, - 11.000 zł. Nowa Sól, tel. 0888/22-75-53

OPEL ASTRA KOMBI, 1994 r., 1600 ccm, 16 V 1 właściciel w Polsce, ABS, 2 poduszki pow., centr. zamek, wspomaganie kier., szyberdach, stan b. dobry, udokument. pochodzenie, - 13.000 zł. Nowa Sól, tel. 0604/94-43-16

OPEL ASTRA KOMBI, 1994 r., 70 tys. km, 1700 ccm, diesel, biały, relingi dachowe, hak, RO, poduszka pow., stan b. dobry, szyberdach, - 14.500 zł. Olawa, tel. 0603/43-13-40

OPEL ASTRA, 1994 r., 140 tys. km, 1600 ccm, niebieski metalic, 5-drzwiowy, centr. zamek, wspomaganie kier., 2 poduszki pow., alum. felgi, akcyza opalona, - 11.800 zł. Ostrow Wlkp., tel. 0697/44-71-58

OPEL ASTRA KOMBI, 1994 r., 1600 ccm, czarny metalic, wspomaganie kier., szyberdach, poduszka pow., relingi dachowe, RO, - 9.500 zł. Przedbórz k. Ostrowa Wlkp., tel. 0627/31-03-99, 0608/63-18-71, 0609/75-14-65

OPEL ASTRA KOMBI, 1994 r., 152 tys. km, 1700 ccm, TDI, poduszka pow., ABS, bez wypadku, centr. zamek, RO, immobilizer, wspomaganie kier., szyberdach, zadbane, stan idealny, - 14.600 zł. Rawicz, tel. 0696/13-95-29

OPEL ASTRA KOMBI, 1994 r., 1700 ccm, diesel, niebieski metalic, kupiony w salonie, 1 właściciel, garażowany, relingi dachowe, roleta bagażnika, Mul-T-Lock, RO, alarm, stan b. dobry, - 13.750 zł. Sobótka, pow. wrocławski, tel. 0606/34-83-95

OPEL ASTRA SEDAN, 1994 r., 184 tys. km, 1400 ccm, wtrysk, perłowo-srebrny, kupiony w salonie, książka serwisowa, centr. zamek, alarm, el. otw. szyby (4), alum. felgi, oznakowany, RO z CD, dzielona tylna kanapa, inst. gazowa, stan idealny, - 14.400 zł. Strzelin, tel. 071/392-38-76, 0601/34-32-70

OPEL ASTRA CABRIO, 1994 r., 1600 ccm, perłowo-czarny, el. otw. szyby, wspomaganie kier., welurowa tapicerka, kubelkowe fotele, - 13.900 zł. Wałbrzych, tel. 0508/13-91-99

OPEL ASTRA, 1994 r., 1600 ccm, benzyna, perłowo-srebrny, poduszka pow., el. otw. szyby, wspomaganie kier., ABS, zadbane, szyberdach, 2 kpl. kół (opony letnie i zimowe), - 13.800 zł. Wólków, tel. 071/389-16-16

OPEL ASTRA, 1994 r., 1700 ccm, turbo D, granatowy metalic, 3-drzwiowy, wspomaganie, el. otw. szyby, zadbane, aktualny przegląd, w kraju od 1996 r., stan b. dobry, - 10.400 zł. Wrocław, tel. 0604/06-55-32

OPEL ASTRA, 1994 r., 174 tys. km, 1400 ccm, benzyna, wtrysk, morski, alum. felgi, immobilizer, szyberdach, welurowa tapicerka, RO, 3-drzwiowy, stan idealny, na zachodnich tablicach (akcyza ok. 300 zł), sprowadzony z Belgii, - 12.000 zł. Wrocław, tel. 0505/50-54-44

OPEL ASTRA KOMBI, 1994 r., 120 tys. km, 1600 ccm, benzyna, inst. gaz., aramentowy metalic, ABS, szyberdach, halogeny, centr. zamek + pilot, alarm, zadbane, kpl. dokumentacja, - 12.800 zł. Wschowa, tel. 0503/91-60-27

OPEL ASTRA, 1994 r., 1400 ccm, biały, 5-drzwiowy, szyberdach, immobilizer, stan b. dobry, sprowadzony w całości, opalony, - 9.800 zł. Zielona Góra, tel. 0603/78-58-09

OPEL ASTRA, 1994 r., 1600 ccm, benzyna, czerwony, 3-drzwiowy, serwo, stan b. dobry, - 7.300 zł + opłaty Zielona Góra, tel. 0605/36-96-32

OPEL ASTRA, 1994 r., 168 tys. km, 1600 ccm, benzyna, granatowy metalic, w kraju od tygodnia, odony, zarejestrowany, 5-drzwiowy, poduszka pow., wspomaganie kier., centr. zamek, szyberdach, alum. felgi, bez korozji, stan b. dobry, - 11.499 zł. Zielona Góra, tel. 0606/64-81-18

OPEL ASTRA, 1994 r., 1800 ccm, 16V, Ecotec, srebrny metalic, inst. gazowa, 5-drzwiowy, klimatyzacja, welurowa tapicer



OPEL ASTRA II KOMBI COMFORT, 1998 r., 1600 ccm, MPI, benzyna, pistawkiy metalic, centr. zamek, ABS, 4 poduszki pow., el. ster. szyby i lusterka, szyberdach, RO, welurowa tapicerka, relingi dachowe, zderzaki i lusterka w kolorze nadwozia, bez wypadku, książka serwisowa, zadbane, stan b. dobry, - 26.500 zł. Legnica, tel. 076/866-07-68, 0604/40-38-15

OPEL ASTRA II, 1998 r., 82 tys. km, 1400 ccm, 16V, zielony metalic, klimatyzacja, el. reg. i podgrzewane lusterka, el. otw. szyby, RO + 6 głośników, poduszka pow., regul. kierownica, 5-drzwiowy, - 26.900 zł. Lubin, tel. 076/846-55-86, 0506/12-24-47

OPEL ASTRA KOMBI, 1998 r., 145 tys. km, 1400 ccm, 16V, Ecotec, bordowy metalic, relingi dachowe, hak, el. otw. szyby, wspomaganie kier., kupiony w salonie w kraju, i właściciel, stan b. dobry, - 19.000 zł. Strzelin, tel. 0604/15-10-82

OPEL ASTRA II KOMBI, 1998 r., 140 tys. km, 1600 ccm, benzyna, inst. gaz., srebrny metalic, 4 poduszki pow., ABS, wspomaganie kier., alum. felgi, el. otw. szyby, szyberdach, - 28.500 zł. Wrocław, tel. 0888/18-54-37

OPEL ASTRA CLASSIC, 1998 r., 122 tys. km, 1400 ccm, benzyna, kolor winiowy, centr. zamek, wspomaganie kierownicy, stan b. dobry, - 14.900 zł. Wrocław, tel. 0609/65-59-97

OPEL ASTRA CLASSIC KOMBI, 1998 r., 180 tys. km, 1400 ccm, benzyna, złoty metalic, ABS, wspomaganie kier., klimatyzacja, poduszka pow., centr. zamek, immobilizer, kupiony w salonie w kraju, hak, relingi dachowe, roleta, i właściciel, - 22.300 zł. Wrocław, tel. 0502/50-66-11

OPEL ASTRA CLASSIC, 1998 r., 120 tys. km, 1400 ccm, benzyna, wtrysk, złoty metalic, 5-drzwiowy, immobilizer, Multi-Lock, poduszka powietrzna, oryginalne radio, kupiony w salonie, i właściciel, bez wypadku, oryg. lakier, stan b. dobry, kpl. dokumentacja, - 17.500 zł. Wrocław, tel. 0688/79-55-75

OPEL ASTRA KOMBI, 1998 r., 183 tys. km, 1400 ccm, 16V, Ecotec, metalic, klimatyzacja, ABS, poduszka pow., wspomaganie kier., dzielona tylna kanapa, relingi dachowe, kupiony w salonie, i właściciel, RO Sony + zmieniacz CD, - 21.300 zł. Wrocław, tel. 0602/51-48-14

OPEL ASTRA, 1998 r., 140 tys. km, 1600 ccm, zielony metalic, centr. zamek, el. otw. szyby, poduszka pow. kierowy, alarm, - 19.500 zł. Wrocław, tel. 0609/84-95-49

OPEL ASTRA II, 1998 r., 130 tys. km, 1700 ccm, TDS, zielony metalic, 5-drzwiowy, 2 poduszki pow., ABS, wspomaganie kier., centr. zamek, el. otw. szyby i szyberdach, RO, bez wypadku, w kraju od 3 tygodni, zarejestrowany, stan idealny, - 28.600 zł. Żywiec, tel. 074/819-41-07, 0620/45-89-87

OPEL ASTRA, 1998 r., 70 tys. km, 1600 ccm, 16V, srebrny metalic, 4 poduszki pow., serwo, ABS, centr. zamek, 3-drzwiowy, - 20.000 zł. Żary, tel. 068/362-01-56, 0603/57-38-56, Niemcy, 0049/17-34-08-97-94

OPEL ASTRA II KOMBI, 1998/99 r., 1400 ccm, benzyna, inst. gaz., zielony, ABS, centr. zamek, el. otw. szyby, 2 poduszki pow., el. reg. lusterka, blokada skrzyni biegów, immobilizer, homologacja na ciężarowy, kupiony w salonie, - 28.500 zł lub zamienie. Grodzk., tel. 077/415-80-71

OPEL ASTRA KOMBI, 1998/99 r., 105 tys. km, 1400 ccm, wtrysk, inst. gaz., winiowy metalic, 5-drzwiowy, poduszka pow., centr. zamek, alarm + pilot, RO, stan b. dobry, kupiony w salonie w 1999 r., - 19.900 zł. Jarocin, tel. 0502/75-74-94

OPEL ASTRA II, 1998/99 r., 1400 ccm, 16V, butelkowiezlo, 5-drzwiowy, kupiony w salonie, 2 poduszki pow., RO, zderzaki i lusterka w kolorze, centr. zamek, wspomaganie kier., bez wypadku, - 29.000 zł. Nowa Wieś k. Kalisza, tel. 0600/41-27-46

OPEL ASTRA II, 1998/99 r., 81 tys. km, 2000 ccm, DT 16V 82 KM, czarny, 2-drzwiowy, skórzana kierownica, białe zegary, klimatyzacja, alum. felgi 16", sportowe fotole (przednie), pełne wyp. elektr., udomakonywany przebieg, - 32.000 zł. Ostrzeszów, tel. 062/730-24-59

OPEL ASTRA II KOMBI, 1998/99 r., 1800 ccm, 16V, Ecotec, granatowy metalic, ABS, TC, wspomaganie kier., poduszki pow., immobilizer, centr. zamek + pilot, el. otw. szyby i szyberdach, el. reg. i podgrzewane lusterka, RO + 6 głośników, relingi dachowe, roleta bagażnika, przyciemniane szyby, atrakcyjny wygląd, stan idealny, - 26.900 zł. Wieruszów, tel. 0697/31-48-11

OPEL ASTRA II, 1998/99 r., 1600 ccm, 16V, inst. gazowa, granatowy metalic, ABS, centr. zamek, el. otw. szyby, klimatyzacja, stan b. dobry, - 26.500 zł. Wolczyn, tel. 0608/45-44-76

OPEL ASTRA KOMBI, 1999 r., 1400 ccm, 16V, czerwony, kupiony w salonie w Polsce, i właściciel, serwisowany, 2 poduszki pow., immobilizer, relingi dachowe, roleta bagażnika, stan idealny, - 19.900 zł. Walbrzych, www.auto-plus.com.pl, ul. Wrocławska 23, tel. 074/666-60-50, 0695/60-30-22 W01120174

OPEL ASTRA II KOMBI, 1999 r., 1400 ccm, 16V, srebrny metalic, kupiony w salonie w Polsce, i właściciel, serwisowany, 2 poduszki pow., immobilizer, alarm, wspomaganie kier., relingi dachowe, roleta bagażnika, inst. gazowa, stan idealny, - 35.900 zł. Walbrzych, www.auto-plus.com.pl, ul. Wrocławska 23, tel. 074/666-60-50, 0695/60-30-22 W01120184

OPEL ASTRA II KOMBI, 1999 r., 1400 ccm, 16V, zielony metalic, i rejestracja w 2000 r., 2 poduszki pow., wspomaganie kier., centr. zamek, el. otw. szyby, el. reg. lusterka, RO, ABS, relingi dachowe, stan b. dobry, - 29.900 zł. Walbrzych, www.gopard.mojeauto.pl/vigacar, tel. 074/842-55-50, 0601/88-19-24, 0607/15-20-09 W01119764

OPEL ASTRA II HATCHBACK COMFORT, 1999 r., 1600 ccm, 16V, srebrny metalic, i rejestracja w 2000 r., kupiony w salonie w Polsce, i właściciel, serwisowany, 2 poduszki pow., immobilizer, wspomaganie kier., ABS, el. otw. szyby, el. reg. lusterka, centr. zamek, alarm, klimatyzacja, fabryczny RO, halogeny, stan idealny, - 37.900 zł. kredy, leasing, samochód w rozliczeniu, gotówka, „AUTO-PLUS”, Wrocław, www.auto-plus.com.pl, ul. Koszycka 1, tel. 071/797-87-41, 0603/07-21-76 W01120544

OPEL ASTRA II KOMBI, 1999 r., 111 tys. km, 2000 ccm, Ecotec, biały, ABS, 4 poduszki pow., wspomaganie kier., garażowany, bez wypadku, atrakcyjny wygląd, stan idealny, relingi dachowe, - 29.000 zł. Nysa, tel. 0508/57-27-99

OPEL ASTRA II KOMBI, 1999 r., 70 tys. km, 2000 ccm, diesel, jasnozielony metalic, bez wypadku, kpl. wyposażenie, wersja milenijna, stan idealny, - 36.500 zł. Olawa, tel. 071/303-39-10, 0602/89-72-98

OPEL ASTRA KOMBI, 1999 r., 99 tys. km, 1400 ccm, Ecotec, granatowy, i właściciel, bez wypadku, garażowany, wspomaganie kier., 2 poduszki pow., RO, relingi dachowe, immobilizer, kupiony w salonie, homologacja na ciężarowy, - 22.000 zł. Walbrzych, tel. 0602/49-15-31

OPEL ASTRA II, 1999 r., 119 tys. km, 1600 ccm, czarny, 3-drzwiowy, ABS, klimatyzacja, 4 poduszki pow., wspomaganie kier., centr. zamek, el. ster. szyby i lusterka, alum. felgi, kpl. dokumentacja, stan b. dobry, - 29.000 zł. Wrocław, tel. 0504/13-80-30

OPEL ASTRA KOMBI, 1999 r., 140 tys. km, 1400 ccm, benzyna, biały, 2 poduszki pow., kupiony w salonie, - 16.500 zł. możliwe raty, Wrocław, tel. 0604/06-15-52, 071/793-13-91

OPEL ASTRA I KOMBI, 1999/00 r., 1600 ccm, czerwony, 2 poduszki pow., wspomaganie kier., RO, zderzaki i lusterka w kolorze, kupiony w salonie, bez wypadku, homologacja na ciężarowy, - 20.500 zł. Nowa Wieś k. Kalisza, tel. 0600/41-27-46

OPEL ASTRA II, 1999/00 r., 123 tys. km, 1600 ccm, 16V, „del-fin” metalic, sedan, w kraju od 2 tygodni, bez wypadku, zarejestrowany, klimatyzacja, ABS, 4 poduszki pow., welurowa tapicerka, książka serwisowa, el. reg. lusterka, el. otw. szyby, centr. zamek, alarm + pilot, RO, stan idealny, - 31.900 zł. Rawicz, tel. 0607/09-45-04

OPEL ASTRA II KOMBI, 2000 r., 54 tys. km, 1600 ccm, granatowy, kupiony w salonie w Polsce, i właściciel, serwisowany, 4 poduszki pow., immobilizer, ABS, wspomaganie kier., centr. zamek, klimatyzacja, relingi dachowe, roleta bagażnika, stan idealny, - 35.900 zł. kredy, leasing, samochód w rozliczeniu, gotówka, „AUTO-PLUS”, Wrocław, www.auto-plus.com.pl, ul. Koszycka 1, tel. 071/797-87-41, 0603/07-21-76 W01120554

OPEL ASTRA, 2000 r., 86 tys. km, 1400 ccm, benzyna, biały, 5-drzwiowy, centr. zamek, blokada skrzyni biegów, dzielona tylna kanapa, RO z RDS, 4 zagłówki, el. reg. reflektory, stan b. dobry, kupiony w salonie, - 19.100 zł lub zamienie na tańszy. Gostyń, tel. 065/572-51-65

OPEL ASTRA KOMBI, 2000 r., 100 tys. km, 1600 ccm, 16V, inst. gaz., granatowy metalic, kupiony w salonie, homologacja na ciężarowy, 2 poduszki pow., wspomaganie kier., centr. zamek, alarm, RO, - 25.000 zł. Jarocin, tel. 0888/89-54-00

OPEL ASTRA, 2000 r., 41 tys. km, 1600 ccm, benzyna, zielony metalic, i właściciel, kupiony w salonie, bez wypadku, stan idealny, - 26.500 zł. Jelenia Góra, tel. 0502/85-58-83

OPEL ASTRA II VAN, 2000 r., 85 tys. km, 1400 ccm, wtrysk, srebrny metalic, 2 poduszki pow., wspomaganie kier., centr. zamek, immobilizer, 5-drzwiowy, welurowa tapicerka, kupiony w salonie w kraju, stan idealny, - 21.500 zł. Koźmierz, powiat Lubliński, tel. 0606/47-13-14

OPEL ASTRA, 2000 r., 75 tys. km, 1400 ccm, niebieski, kupiony w salonie w kraju, i właściciel, 2 poduszki pow., centr. zamek, Multi-Lock, 5-drzwiowy, RO, stan b. dobry, - 20.600 zł lub zamienie na tańszy. Lubin, tel. 060/179-97-87

OPEL ASTRA II, 2000 r., 65 tys. km, 1700 ccm, DTi, granatowy, centr. zamek, poduszka pow., wspomaganie kier., ABS, 3-drzwiowy, - 31.000 zł. Międzybórz, tel. 062/785-62-78, 0603/64-60-83

OPEL ASTRA KOMBI, 2000 r., 1400 ccm, wtrysk, granatowy, relingi dachowe, 2 poduszki pow., centr. zamek, homologacja na ciężarowy, kupiony w kraju, - 19.400 zł. Sobótka, tel. 071/390-34-35, 0601/72-40-04

OPEL ASTRA II VAN, 2000 r., 90 tys. km, 1700 ccm, TDI, granatowy, 3-drzwiowy, nieeksploatowany w kraju, - 25.900 zł. Świdnica, tel. 074/857-79-59, 0601/79-66-78

OPEL ASTRA CLASSIC, 2000 r., 120 tys. km, 1600 ccm, benzyna, winiowy metalic, alarm + pilot, centr. zamek, 2 poduszki pow., immobilizer, karka, serwisowany, - 23.500 zł. Wrocław, tel. 0501/34-24-88

OPEL ASTRA KOMBI, 2000 r., 1400 ccm, benzyna, biały, relingi dachowe, kupiony w salonie, poduszka pow., stan b. dobry, - 21.700 zł lub zamienie, możliwe raty. Zapbówiec-Siąskie, tel. 0502/42-93-45

OPEL ASTRA II SPORT, 2000/01 r., 96 tys. km, 1800 ccm, 16V, srebrny metalic, i właściciel, bez wypadku, serwisowany, 3-drzwiowy, 4 poduszki pow., klimatyzacja, ABS, TCS, el. otw. szyby i reg. lusterka, centr. zamek, immobilizer, alum. felgi 15", RO z CD ze sterowaniem w kierownicy, zadbane, stan idealny, - 36.900 zł lub zamienie, Walbrzych, tel. 074/843-97-99, 0602/44-72-34

OPEL ASTRA KOMBI, 2000/01 r., 140 tys. km, 1400 ccm, benzyna, inst. gaz., biały, klimatyzacja, centr. zamek, kupiony w salonie, książka serwisowa, homologacja na ciężarowy, - 29.900 zł. Wrocław, tel. 0601/67-28-98

OPEL ASTRA II, 2000/01 r., 37 tys. km, 1600 ccm, 16V, zielony metalic, klimatyzacja, immobilizer, tempomat, centr. zamek + pilot, 4 poduszki pow., ABS, RO+CD z RDS ze sterowaniem przy kierownicy + zmieniacz na 5 płyt CD, pełne wyposażenie elektryczne, halogeny, garażowany, alum. felgi 15", zadbane, - 30.600 zł. Żary, tel. 068/3474-63-35

OPEL ASTRA II, 2000/02 r., 84 tys. km, 2000 ccm, 16V 137 KM, srebrny metalic, wersja sportowa, ABS, RO z CD, 4 poduszki pow., klimatyzacja, komputer, tempomat, wspomaganie kier., alum. felgi, alarm + pilot, wszystkie el. dodatki, inst. gazowa, - 34.000 zł. Kłodzko, tel. 0603/38-50-55

OPEL ASTRA II SELECTION, 2001 r., 82 tys. km, 1700 ccm, TDI, niebieski, 5-drzwiowy, ABS, klimatyzacja, el. otw. szyby i reg. lusterka, 4 poduszki pow., immobilizer, centr. zamek, kierowca niepalący, hatchback, - 35.800 zł. Wrocław, tel. 0501/66-33-12

OPEL ASTRA II, 2001 r., 74 tys. km, 1600 ccm, benzyna, srebrny metalic, 5-drzwiowy, poduszka pow., RO, centr. zamek, alarm + pilot, zadbane, serwisowany, kupiony w salonie, - 32.800 zł. Wrocław, tel. 0602/12-51-35

OPEL ASTRA II KOMBI, 2002 r., 180 tys. km, 1700 ccm, TDI, srebrny metalic, kupiony w Polsce w salonie, serwisowany w ASO, zadbane, bez wypadku, centr. zamek, immobilizer, ABS, 2 poduszki pow., wspomaganie, regul. kierownicy i fotela kierowcy w 2 płaszczyznach, fabryczny RO ze ster. przy kierownicy, stan idealny, - 38.500 zł. Legnica, tel. 0600/06-23-08

OPEL ASTRA II CLUB HATCHBACK, 2002 r., 1400 ccm, 16V, winiowy metalic, kupiony w salonie w Polsce, i właściciel, serwisowany, 2 poduszki pow., ABS, immobilizer, wspomaganie kier., centr. zamek, fabryczny RO, blokada skrzyni biegów, stan idealny, - 39.900 zł. kredy, leasing, samochód w rozliczeniu, gotówka, „AUTO-PLUS”, Walbrzych, www.auto-plus.com.pl, ul. Wrocławska 23, tel. 074/666-60-50, 0695/60-30-22 W01120214

OPEL ASTRA II, 2003 r., 30 tys. km, 1700 ccm, DTi 4 poduszki pow., klimatronic, el. otw. szyby, el. reg. lusterka, centr. zamek, wspomaganie kier., RO, ABS, 5-drzwiowy, kpl. dokumentacja, techn. sprawny, - 38.500 zł. Kalisz, tel. 062/763-44-35, 0604/88-70-40

OPEL ASTRA II, 2003/04 r., 13 tys. km, 1700 ccm, CDTi, 100 KM, srebrny metalic, 5-drzwiowy, klimatyzacja, 8 poduszek pow., wspomaganie kier., ABS, centr. zamek, el. otw. szyby, RO z CD, kpl. dokumentacja, stan idealny, - 48.900 zł. Rawicz, tel. 0605/22-90-19

OPEL CALIBRA, 1990 r., 158 tys. km, 2000 ccm, czerwony, el. reg. lusterka, el. otw. szyberdach, alum. felgi, automat, Webasto org., RO z CD, centr. zamek, karta pojazdu, stan b. dobry, w kraju od miesiąca, - 12.500 zł. Miłicz, tel. 0607/44-02-03

OPEL CALIBRA, 1990 r., 2000 ccm, benzyna, srebrny metalic, ABS, centr. zamek, wspomaganie kier., szyberdach, alum. felgi, - 8.500 zł. Góra, powiat górowski, tel. 0607/43-90-29

OPEL CALIBRA, 1990 r., 193 tys. km, 2000 ccm, benzyna, czerwony, inst. gazowa z komputerem, alarm + pilot, alum. felgi, stan b. dobry, - 15.800 zł. Wrocław, tel. 071/322-73-62, 0607/80-77-23

OPEL CALIBRA, 1991 r., 164 tys. km, 2000 ccm, benzyna, inst. gaz., czerwony, el. reg. lusterka, szyberdach, alum. felgi 16", centr. zamek, wspomaganie kier., ABS, sprzedawany w całości, - 13.000 zł. Brzeg, tel. 077/411-28-13, 0608/78-90-70

OPEL CALIBRA, 1991 r., 2000 ccm, srebrny, - 9.900 zł. Legnica, tel. 060/30-48-23

OPEL CALIBRA, 1991 r., 198 tys. km, 2000 ccm, czerwony, bez wypadku, karta pojazdu, ABS, el. reg. lusterka, klimatyzacja, sportowe zawieszenie, nowe amortyzatory i opony, alum. felgi, ciemne szyby, zadbane, atrakcyjny wygląd, - 10.500 zł. Legnica, powiat zarski, tel. 0604/70-58-06

OPEL CALIBRA, 1991 r., 2000 ccm, benzyna, inst. gaz., niebieski metalic, po wymianie silnika, stan b. dobry, - 10.000 zł. Przystoniec, gm. Lagiewniki, tel. 071/393-75-21, 0509/22-87-59

OPEL CALIBRA, 1991 r., 2000 ccm, czarny metalic, el. reg. lusterka i szyberdach, ABS, alum. felgi, ultrafioletowe oświetlenie wnętrza, atrakcyjny wygląd, - 8.500 zł. Strzegom, tel. 0697/38-68-14

OPEL CALIBRA, 1991 r., 170 tys. km, 2000 ccm, 16V, ciemno-granatowy, sportowe zawieszenie i kierownica, sprzedawany, - 11.000 zł. Świdnica, tel. 0880/10-33-20

OPEL CALIBRA, 1991 r., 2000 ccm, benzyna, biały, wszystkie el. dodatki, komputer, ABS, wspomaganie kier., alarm + pilot, centr. zamek, sportowy ut. wydechowy, sportowa kierownica, - 11.500 zł. Tomiastów, tel. 075/736-32-70

OPEL CALIBRA, 1991 r., 2000 ccm, wtrysk, srebrny metalic, wspomaganie kier., ABS, el. ster. szyby, szyberdach i lusterka (także podgrzewane), alum. felgi, welurowa tapicerka, RO, kubelkowe fotole, spoiłery, sprzedawany w całości, zarejestrowany, bez wypadku, stan b. dobry, - 11.200 zł. Września, tel. 0602/64-80-25

OPEL CALIBRA, 1991 r., 2000 ccm, wtrysk, 16V, 150 KM, czerwony, 2 lata w kraju, karta pojazdu, wspomaganie kier., ABS, el. reg. lusterka i szyberdach, el. otw. szyby, el. reg. reflektory, welurowa tapicerka, białe zegary, sportowy ut. wydechowy, alum. felgi, odcięcie zapłonu, bez korozji, garażowany, stan b. dobry, - 13.700 zł lub zamienie, Złoty Stok, pow. zapbówicki, tel. 0609/61-00-08

OPEL CALIBRA, 1991/92 r., 130 tys. km, 2000 ccm, benzyna, inst. gaz., srebrny metalic, wspomaganie kier., ABS, centr. zamek + pilot, el. otw. szyberdach, el. reg. lusterka, el. reg. reflektory, zadbane, alum. felgi, ciemne szyby, kpl. dokumentacja, stan idealny, karta pojazdu, - 13.700 zł. Rawicz, tel. 0501/54-39-54

OPEL CALIBRA, 1992 r., 2000 ccm, benzyna, biały, kpl. dokumentacja, alum. felgi, wspomaganie kier., centr. zamek, el. reg. lusterka i szyberdach, Multi-Lock, RO, oznakowany, kubelkowe fotole, stan dobry, - 9.900 zł. Opole, tel. 0888/18-81-55

OPEL CALIBRA, 1992 r., 160 tys. km, 2000 ccm, 16V, czerwony, el. otw. szyby, el. reg. lusterka, szyberdach, wspomaganie kier., alum. felgi, - 1.500 EUR + akcyza. Góra, tel. 0509/07-25-48

OPEL CALIBRA, 1992 r., 156 tys. km, 2000 ccm, DOHC, czerwony, i właściciel w kraju, 2 miesiące w kraju, alum. felgi z rantem, szyberdach, serwo, ABS, bez korozji, zadbane, kpl. dokumentacja, stan b. dobry, - 14.000 zł lub zamienie, Złoty Stok, pow. zapbówicki, tel. 0509/38-34-74

OPEL CALIBRA, 1992/93 r., benzyna, inst. gaz., zielony metalic, wspomaganie kier., ABS, el. otw. szyby, el. reg. lusterka, el. otw. szyby, el. reg. reflektory, fotole Recaro, alum. felgi, centr. zamek, spoiler, RO Sony + 6 głośników, stan b. dobry, - 12.200 zł. Kalisz, tel. 062/768-86-22, 0661/37-09-02

OPEL CALIBRA, 1992/93 r., 2000 ccm, benzyna, inst. gaz., srebrny metalic, aspirowany, ABS, alum. felgi 15", skórzana tapicerka, el. reg. lusterka i szyberdach, centr. zamek, atrakcyjny wygląd, sprzedawany w całości, karta pojazdu, kpl. dokumentacja, stan b. dobry, - 15.500 zł lub zamienie, Polanica Zdrój, tel. 074/866-81-61, 0692/52-60-76

OPEL CALIBRA, 1992/93 r., 130 tys. km, 2000 ccm, benzyna, jasnoczerwony, bez wypadku, w kraju od tygodnia, zarejestrowany, ubezpieczony, el. otw. szyberdach, el. reg. lusterka, reflektory, RO + głośniki, ABS, wspomaganie kier., i właściciel, centr. zamek, spoiler, termiczne szyby, stan idealny, - 14.900 zł. Walbrzych, tel. 074/666-08-61, 0503/12-09-16

OPEL CALIBRA, 1993 r., 140 tys. km, 2000 ccm, benzyna, niebieski metalic, w kraju od tygodnia, zarejestrowany, bez wypadku, wspomaganie kier., ABS, centr. zamek, welurowa tapicerka, szyberdach, alum. felgi, stan idealny, - 15.900 zł. Rawicz, tel. 0607/09-45-04

OPEL CALIBRA, 1993/96 r., 218 tys. km, 2000 ccm, 8V, inst. gazowa, niebieski metalic, el. otw. szyby, el. reg. lusterka, immobilizer, klimatyzacja (do napienienia), sportowy tłumik i kierownica, alum. felgi z rantem, obniżony, atrakcyjny wygląd, bez korozji, - 11.500 zł. Góra, tel. 0697/18-24-71

OPEL CALIBRA, 1995 r., 148 tys. km, 2000 ccm, bialo-żółty, wersja limitowana, opisy, poszerzony i obniżony, reg. sportowe zawieszenie, sportowy ut. wydechowy, ABS, centr. zamek, el. reg. lusterka, el. otw. szyby, czarno-żółte wnętrza, welurowa tapicerka, alum. felgi 16" (szeroki rant), atrakcyjny wygląd kpl. dokumentacja, w kraju od 2 lat, radio Sony, cena - 18.900 zł. Góra, tel. 0691/62-93-72

OPEL CALIBRA, 1995 r., 142 tys. km, 2000 ccm, benzyna, czerwony, szyberdach, ABS, wspomaganie kier., centr. zamek, el. ster. lusterka, - 13.000 zł + opłata rejestr. ok. 700 zł. Jawor, tel. 0604/22-07-40

OPEL CALIBRA, 1995 r., 142 tys. km, 2000 ccm, benzyna, czerwony, szyberdach, ABS, wspomaganie kier., centr. zamek, el. ster. lusterka, - 13.000 zł + opłata rejestr. ok. 700 zł. Jawor, tel. 0604/22-07-40

OPEL CALIBRA, 1995 r., 142 tys. km, 2000 ccm, benzyna, czerwony, szyberdach, ABS, wspomaganie kier., centr. zamek, el. ster. lusterka, - 13.000 zł + opłata rejestr. ok. 700 zł. Jawor, tel. 0604/22-07-40

OPEL CALIBRA, 1995 r., 142 tys. km, 2000 ccm, benzyna, czerwony, szyberdach, ABS, wspomaganie kier., centr. zamek, el. ster. lusterka, - 13.000 zł + opłata rejestr. ok. 700 zł. Jawor, tel. 0604/22-07-40

OPEL CALIBRA, 1995 r., 142 tys. km, 2000 ccm, benzyna, czerwony, szyberdach, ABS, wspomaganie kier., centr. zamek, el. ster. lusterka, - 13.000 zł + opłata rejestr. ok. 700 zł. Jawor, tel. 0604/22-07-40

OPEL CALIBRA, 1995 r., 142 tys. km, 2000 ccm, benzyna, czerwony, szyberdach, ABS, wspomaganie kier., centr. zamek, el. ster. lusterka, - 13.000 zł + opłata rejestr. ok. 700 zł. Jawor, tel. 0604/22-07-40

OPEL CALIBRA, 1995 r., 142 tys. km, 2000 ccm, benzyna, czerwony, szyberdach, ABS, wspomaganie kier., centr. zamek, el. ster. lusterka, - 13.000 zł + opłata rejestr. ok. 700 zł. Jawor, tel. 0604/22-07-40

OPEL CALIBRA, 1995 r., 142 tys. km, 2000 ccm, benzyna, czerwony, szyberdach, ABS, wspomaganie kier., centr. zamek, el. ster. lusterka, - 13.000 zł + opłata rejestr. ok. 700 zł. Jawor, tel. 0604/22-07-40

OPEL CALIBRA, 1995 r., 142 tys. km, 2000 ccm, benzyna, czerwony, szyberdach, ABS, wspomaganie kier., centr. zamek, el. ster. lusterka, - 13.000 zł + opłata rejestr. ok. 700 zł. Jawor, tel. 0604/22-07-40

OPEL CALIBRA, 1995 r., 142 tys. km, 2000 ccm, benzyna, czerwony, szyberdach, ABS, wspomaganie kier., centr. zamek, el. ster.



**OPEL CORSA**, 1997 r., 150 tys. km, 1400 ccm, benzyna, inst. gaz., granatowy, 2 poduszki pow., centr. zamek, wspomaganie, 3-drzwiowy, obrotomierz, RO Opel, alarm, kpl. opon zimowych, - 16.900 zł. Nysa, tel. 0606/37-81-43

**OPEL CORSA**, 1997 r., 59 tys. km, 1388 ccm, benzyna, zielona, 5-drzwiowy, centr. zamek, ABS, 2 poduszki powietrzne, wspomaganie, - 13.000 zł. Twardogóra, tel. 071/315-97-86

**OPEL CORSA**, 1997 r., 76 tys. km, 1400 ccm, benzyna, granatowy, 2 poduszki pow., zderzaki i lusterka w kolorze nadwozia, ABS, RO Opel, el. reg. reflektory, szyberdach, alum. felgi, nowe opony, bez wypadku, stan idealny, - 14.500 zł. Wrocław, tel. 060107-52-94

**OPEL CORSA**, 1998 r., 92 tys. km, kupiony w kraju, i właściciel, bez wypadku, ABS, poduszka pow., centralny zamek, el. otw. szyby i regul. lusterka, alum. felgi, po tuningu optycznym, atrakcyjny wygląd, - 19.300 zł lub zamienie. Bielawa, tel. 0603/69-26-05

**OPEL CORSA**, 1998 r., 43 tys. km, 1000 ccm, Ecotec, granatowy, 3-drzwiowy, wspomaganie kier., RO, kpl. kół zimowych, obrotomierz, immobilizer, garażowany, zadbane, - 16.500 zł. Daleszyń, tel. 065/571-03-46

**OPEL CORSA**, 1998 r., 116 tys. km, 1000 ccm, benzyna, czarna, stan b. dobry, 5-drzwiowy, RO + głośniki, nowy akumulator, kupiony w salonie w kraju, faktura zakupu, - 17.500 zł. Jelcz-Laskowice, tel. 071/318-12-03

**OPEL CORSA**, 1998 r., 1000 ccm, 12V, zielony metalic, el. otw. szyby, centr. zamek, RO, wspomaganie kier., atrakcyjny wygląd, - 17.900 zł. Kalisz, tel. 0600/38-03-39

**OPEL CORSA**, 1998 r., 1000 ccm, zielony metalic, w kraju od 2000 r., 5-drzwiowy, szyberdach, ABS, EPS, alarm + pilot, centr. zamek, wspomaganie kier., zderzaki w kolorze nadwozia, alum. felgi, welurowa tapicerka, zadbane, - 18.500 zł. Kłodzko, tel. 074/867-46-48, 0606/89-71-20

**OPEL CORSA**, 1998 r., 123 tys. km, 1000 ccm, benzyna, 12V, niebieski, kupiony w salonie, bez wypadku, alum. felgi, kpl. kół zimowych, RO, b. ekonomiczny, garażowany, stan b. dobry, nowe paski, płyny i oleje, - 17.500 zł. Śwół, tel. 062/582-01-77, 0605/58-41-51

**OPEL CORSA**, 1998 r., 35 tys. km, 1000 ccm, niebieski metalic, na zachodnich tablicach - 2.900 EUR. Świdnica, tel. 074/857-79-59, 0601/79-66-78

**OPEL CORSA, 1998/99 r., 1000 ccm, benzyna, brązowy metalic, kupiony w salonie, i właściciel, serwisowany, bez wypadku, 5-drzwiowy, RO, alarm, centr. zamek, - 19.900 zł gotówka, zamiana, kredyt, leasing, „LEKS CAR”, Wałbrzych, www.leks-car.gratka.pl, ul. Mickiewicza 37, tel. 0601/85-15-55, 0604/40-111 W01121124**

**OPEL CORSA VIVA**, 1999 r., 75 tys. km, 1000 ccm, Ecotec, niebieski, wspomaganie kier., 3-drzwiowy, RO + CD, alum. felgi, usterka w kolorze nadwozia, obrotomierz, ekonomiczny, garażowany, stan b. dobry, - 16.900 zł. Wrocław, tel. 0603/30-53-06 po godz. 19

**OPEL CORSA**, 1999 r., 47 tys. km, 1000 ccm, 12V, czerwony, 3-drzwiowy, poduszki pow., immobilizer, wspomaganie kier., el. reg. reflektory i fote kierownicy, zderzaki i lusterka w kolorze nadwozia, RO + 4 głośniki, - 18.300 zł. Kłodzko, tel. 074/867-42-11

**OPEL CORSA**, 1999 r., 84 tys. km, 1000 ccm, benzyna, 12V, niebieski, wspomaganie kier., 3-drzwiowy, RO + CD, alum. felgi, po lakierowaniu, - 19.000 zł. Ochla, powiat zielonogórski, tel. 0506/05-08-16

**OPEL CORSA**, 1999 r., 1700 ccm, diesel, złoty, poduszka pow., wspomaganie kier., centr. zamek, el. otw. szyby, welurowa tapicerka, - 17.000 zł. Ostrzeszów, tel. 062/730-15-22, 0608/08-54-49

**OPEL CORSA**, 1999 r., 62 tys. km, 1200 ccm, 16V, Ecotec, czarny, 5-drzwiowy, oryg. RO + 6 głośników, 5 zagłówków, dodatkowe światło „stop”, 2 poduszki pow., centr. zamek, ABS, ESP, obrotomierz, szyberdach, el. reg. reflektory, reg. fote kierownicy, termometr zewnętrzny, 75 KM, - 19.300 zł. Żabkowice Śląskie, tel. 074/816-88-34, 0691/04-98-74

**OPEL CORSA**, 1999/00 r., 110 tys. km, 1500 ccm, turbo D, niebieski metalic, centr. zamek, wspomaganie kier., 2 poduszki pow., RO, bez wypadku, w kraju od miesiąca, zarejestrowany, stan idealny, - 18.400 zł. Ziębice, tel. 074/819-41-07, 0602/45-89-87

**OPEL CORSA C COMFORT, 2000 r., 1200 ccm, 16V, zielony metalic, nowy model, i właściciel, serwisowany, 2 poduszki pow., ABS, immobilizer, alarm, centr. zamek, fabryczny RO, wspomaganie kier., stan idealny, - 23.900 zł kredyt, leasing, samochód w rozliczeniu, gotówka, „AUTO-PLUS”, Wałbrzych, www.auto-plus.com.pl, ul. Wrocławska 23, tel. 074/666-60-50, 0695/60-30-22 W01120224**

**OPEL CORSA**, 2000 r., 38 tys. km, 1200 ccm, niebieski, 5-drzwiowy, poduszka pow., centr. zamek, immobilizer, klimatyzacja, el. otw. szyby, zderzaki i lusterka w kolorze nadwozia, garażowany, - 21.400 zł. Żary, tel. 068/479-35-00, 0698/42-17-91

**OPEL CORSA**, 2001 r., 25 tys. km, 1000 ccm, czerwony, 4 poduszki pow., ABS, ESP, wspomaganie kier., 3-drzwiowy, RO, szyberdach, stan idealny, - 25.500 zł. Grabów, tel. 0888/32-98-99

**OPEL CORSA C**, 2001 r., 50 tys. km, 1000 ccm, 12V, czarny, 3-drzwiowy, kupiony w salonie, alum. felgi, Borbet, RO + CD Sony, poduszka pow., atrakcyjny wygląd, - 25.900 zł. Polkowice, tel. 0602/42-58-61

**OPEL CORSA**, 2001 r., 41 tys. km, 1700 ccm, 20ty, 4 poduszki pow., 5-drzwiowy, klimatyzacja, ABS, ASR, radio ze sterowaniem przy kierownicy, - 32.000 zł. Wieruszów, tel. 0608/06-48-39

**OPEL CORSA C**, 2001 r., 81 tys. km, 1700 ccm, 16V, biały, ABS, EPS, 2 poduszki pow., el. otw. szyby, centr. zamek, pilot, - 32.500 zł. Żabkowice Śląskie, tel. 0696/43-49-70

**OPEL CORSA C**, 2001/02 r., 77 tys. km, 1700 ccm, TDI, czarny metalic, 4 poduszki powietrzne, ABS, ETC, alum. felgi, centr. zamek, wspomaganie kier., RO + CD i 6 głośników, zielone szyby, szyba przednia solar, zderzak niklowany, szyberdach, kpl. dokumentacja, stan b. dobry, - 32.900 zł (możliwe raty). Ciepłowod, tel. 074/810-03-02, 0501/48-63-51

**OPEL CORSA**, 2002 r., 1700 ccm, TDI, jasnoniebieski metalic, 4 poduszki pow., ABS, stan idealny, - 35.000 zł., tel. 0880/59-44-19, 0600/37-43-62

**OPEL CORSA**, 2002 r., 22 tys. km, 1000 ccm, 12V, czarny, 3-drzwiowy, wspomaganie kier., ABS, 4 poduszki pow., el. otw. szyby, centr. zamek, RO, - 29.700 zł. Borek Wielkopolski, tel. 0603/11-11-64

**OPEL CORSA C**, 2002 r., 28 tys. km, 1000 ccm, Ecotec, czarny, 3-drzwiowy, ABS, serwo immobilizer, 2 poduszki pow., zadbane, w kraju od tygodnia, - 22.800 zł. Głogów, tel. 0604/1-15-15

**OPEL CORSA VAN**, 2002 r., 60 tys. km, 1200 ccm, 16V, biały, EPS, poduszka pow., napinacze pasów, homologacja na ciężarowy, stan idealny, kupiony w kraju, immobilizer, serwisowany, - 26.800 zł. Wrocław, tel. 0501/23-23-83

**OPEL CORSA C**, 2002 r., 1000 ccm, biały, 3-drzwiowy, kupiony w kraju, serwisowany, kpl. dokumentacja, - 23.000 zł. Wrocław, tel. 0502/38-02-08

**OPEL CORSA**, 2003 r., 30 tys. km, 1700 ccm, TDI, czarny metalic, el. otw. szyby, el. reg. lusterka, komputer, klimatyzacja, nawigacja, telefon, alum. felgi, 6 poduszek pow., książka serwisowa, serwisowany, RO + CD, ABS, ESP, - 38.000 zł., tel. 0606/32-83-28, W01119794

**OPEL KADETT**, 1980 r., 1300 ccm, benzyna, inst. gaz., srebrny metalic, szyberdach, spoiler, 4-drzwiowy, hak, atomerzne szyby, stan b. dobry, brak przegądu, - 3.000 zł lub zamienie na tańszy Wałbrzych, tel. 0697/57-94-84

**OPEL KADETT**, 1980 r., 1300 ccm, benzyna, 20ty, pełna kłapa, silnik po remoncie, stan blacharki dobry, zderzak przedni pełny, - 1.000 zł. Buków, tel. 0880/37-04-16

**OPEL KADETT**, 1980 r., 130 tys. km, 1300 ccm, niebieski, 3-drzwiowy, opłacony do 2005 r., stan dobry, - 1.350 zł lub zamienie. Jelenia Góra, tel. 075/641-65-34

**OPEL KADETT KOMBI**, 1981 r., 1200 ccm, benzyna, inst. gaz., czerwony, duzo nowych części, ważny przegląd i OC, bez korozji, stan b. dobry, - 2.300 zł. Miłków, tel. 0507/65-65-19

**OPEL KADETT**, 1981 r., 75 tys. km, 1100 ccm, czerwony, stan dobry, - 1.500 zł. Strzegom tel. 0608/46-22-54

**OPEL KADETT**, 1981 r., 94 tys. km, 1300 ccm, benzyna, czerwony, ważne OC, stan dobry, - 1.200 zł. Wrocław, tel. 071/342-53-61

**OPEL KADETT**, 1982 r., 1200 ccm, benzyna, złoty metalic, 5-drzwiowy, ważny przegląd i OC, szyberdach, hak, RO, nowy akumulator, 2 nowe opony, silnik, stan dobry, blacharka do poprawek, - 1.300 zł. Kamienna Góra, tel. 075/746-14-94 wieczorem, 0607/42-96-03

**OPEL KADETT**, 1983 r., 1200 ccm, benzyna, aktualny przegląd i OC, stan techniczny dobry, - 900 zł. Wrocław, tel. 0888/28-09-28

**OPEL KADETT**, 1983 r., 1300 ccm, OHC, czerwony, 5-drzwiowy, ważny przegląd i OC, w ciągłej eksploatacji, rozkładana tylna kanapa, garażowany, stan dobry, - 2.500 zł. Rawicz, tel. 065/545-16-36

**OPEL KADETT**, 1983 r., 1300 ccm, OHC, bordowy, 3-drzwiowy, ważny przegląd i OC, po lakierowaniu w 2003 r., stan b. dobry, - 1.800 zł. Szklarska Poręba, tel. 0607/27-19-50

**OPEL KADETT**, 1983 r., 1300 ccm, pomarańczowy, maska Bad Look bez klamek, pełna kłapa, ciemne szyby, alum. felgi 15", centralna wycieraczka, sportowa kierownica, fote Recaro, aluminiowe dodatki, centr. zamek + pilot, zadbane, + 4.300 zł. Świdnica, tel. 0508/07-48-02, 0508/07-48-01

**OPEL KADETT**, 1984 r., 1300 ccm, benzyna, nowa inst. gazowa, hak, 5-biegowy, stan dobry. Grodzisk, powiat brzeski, tel. 0504/65-79-78

**OPEL KADETT KOMBI**, 1984 r., 1300 ccm, bordowy, 4-biegowy, stan dobry, - 1.200 zł. Lubin, tel. 0606/30-57-23

**OPEL KADETT**, 1984/85 r., „leżka”, szyberdach, kubelkowe fotele, stan dobry, ważny przegląd i OC, do małych poprawek lakierniczych, - 2.300 zł. Zielona Góra, tel. 0504/82-42-93

**OPEL KADETT E**, 1985 r., 1300 ccm, benzyna, inst. gaz., bordowy, szyberdach, hak, do drobnych poprawek lakierniczych, stan b. dobry, - 4.000 zł. Kowary, tel. 075/761-47-95, 0693/63-87-60

**OPEL KADETT KOMBI**, 1985/95 r., 1600 ccm, diesel, granatowy, zadbane, po remoncie blacharki i lakierowaniu, techn. sprawny, relingi dachowe, ciemne szyby, tylna szyba ogrzewana, - 4.600 zł. Wałbrzych, tel. 074/844-15-71, 0604/52-13-55

**OPEL KADETT**, 1985/95 r., 1300 ccm, zielony, obrotomierz, stan dobry, - 5.400 zł. Wrocław, tel. 0888/04-91-80, 071/318-92-79 po godz. 20

**OPEL KADETT**, 1986 r., 1300 ccm, benzyna, czerwony, 4-drzwiowy, hak, zarejestrowany, - 2.800 zł. Wrocław, tel. 071/336-06-03

**OPEL KADETT SEDAN**, 1986 r., 130 tys. km, 1300 ccm, benzyna, srebrny metalic, szyberdach, 5-drzwiowy, po remoncie kapitalnym silnika, nowe amortyzatory, - 3.700 zł. Byczyna, powiat ząbkowski, tel. 074/817-43-87, 0888/13-96-72

**OPEL KADETT SEDAN**, 1986 r., 1300 ccm, benzyna, zielony metalic, w kraju od 3 dni, na zachodnich tablicach - 550 EUR. Chmielnio, tel. 075/784-30-14

**OPEL KADETT**, 1986 r., 1600 ccm, diesel, ciemny metalic, zderzaki i lusterka w kolorze nadwozia, po remoncie, nowe świece żarowe, wtryski, pasek, łożyska, amortyzatory i akumulator (gwarancja), - 3.800 zł. Jelenia Góra, tel. 0695/58-15-22

**OPEL KADETT KOMBI**, 1986 r., 1600 ccm, diesel, metalic, 5-biegowy, hak, stan dobry, zarejestrowany, - 4.800 zł. Kalisz, tel. 0502/15-77-72

**OPEL KADETT**, 1986 r., 5-biegowy, - 2.500 zł. Kopianica, powiat wolsztyński, tel. 0607/93-84-18

**OPEL KADETT**, 1986 r., 1300 ccm, benzyna, czerwony, 3-drzwiowy, 5-biegowy, opsoilerowany, kubelkowe fotele, RO, ważny przegląd i OC, stan dobry, - 2.600 zł. Kudowa Zdrój, tel. 074/866-44-50 po godz. 18, 0603/97-32-18

**OPEL KADETT GSI**, 1986 r., 220 tys. km, 2000 ccm, 130 KM, srebrny metalic, alum. felgi, szyberdach, inst. gazowa, RO, sportowy układ wydechowy, 2 kpl. kół (opony letnie i zimowe), stan b. dobry, - 7.000 zł. Świdnica, tel. 0603/45-88-12

**OPEL KADETT**, 1986 r., 1400 ccm, biały, po wymianie silnika (1990 r.), 3-drzwiowy, Mul-T-Lock, RO + głośniki, sprzedawany w całości, nowe progi i reperaturki, do lakierowania, ważny przegląd i OC, - 2.400 zł. Wrocław, tel. 0606/45-57-92

**OPEL KADETT**, 1986 r., 1600 ccm, diesel, czerwony, szyberdach, centr. zamek, - 2.400 zł. Zągaje, tel. 0603/99-55-92

**OPEL KADETT SEDAN**, 1986/87 r., 1300 ccm, benzyna, bordowy, inst. gazowa na gwarancji, szyberdach, pokrowce, bez wypadku, garażowany, bez korozji, zadbane, stan b. dobry, - 4.400 zł. Nysa, tel. 0603/99-51-84

**OPEL KADETT**, 1986/87 r., 1300 ccm, benzyna, ciemnogranatowy, 5-drzwiowy, ważny przegląd i OC, RO + głośniki, kpl. dokumentacja, stan b. dobry, - 3.800 zł. Siechnice, tel. 071/879-19-29

**OPEL KADETT SKLADAK**, 1986/96 r., 1600 ccm, benzyna, biały, szyberdach, garażowany, RO, po wymianie progów, kpl. kół zimowych, zadbane, - 4.700 zł. Olszyna, powiat lubański, tel. 0603/28-16-65

**OPEL KADETT**, 1987 r., 1300 ccm, niebieski, ważny przegląd i OC, w pełni sprawny, 4-drzwiowy, - 2.700 zł. Gorzów Wlkp., tel. 0507/15-91-30

**OPEL KADETT**, 1987 r., 1300 ccm, benzyna, inst. gaz., niebieski metalic, 5-biegowy, alum. felgi, deska rozd. nowego typu, alaim + pilot, centr. zamek, do małych poprawek, - 4.400 zł. Kłodzko, tel. 0601/17-87-93

**OPEL KADETT KOMBI**, 1987 r., 1600 ccm, benzyna, czerwony, stan b. dobry, - 4.500 zł. Lubanów, tel. 0691/16-66-73

**OPEL KADETT CLUB**, 1987 r., 1300 ccm, benzyna, niebieski metalic, udokum, pochodzenie, szyberdach, relingi, roleta, fotele kubelkowe, ważny przegląd, centr. zamek, hak, - 4.900 zł. Niemodlin, powiat opolski, tel. 0607/80-76-25

**OPEL KADETT SEDAN**, 1987 r., 1300 ccm, benzyna, granatowy, 5-drzwiowy, szyberdach, po remoncie blacharki i lakierowaniu, zadbane, stan techn. b. dobry, - 3.900 zł. Nowogrodzice, powiat bolesławiecki, tel. 0506/28-70-02

**OPEL KADETT**, 1987 r., 1600 ccm, diesel, zielony, - 4.000 zł. Olawa, tel. 0501/61-09-71

**OPEL KADETT**, 1987 r., 1300 ccm, zielony metalic, 5-biegowy, inst. gazowa (butla w miejscu koła zapasowego), alum. felgi, kpl. dokumentacja, - 4.200 zł. Trzebnica, tel. 0606/36-36-68

**OPEL KADETT**, 1987 r., 1600 ccm, benzyna, czerwony, 5-drzwiowy, szyberdach, stan dobry, - 4.500 zł. Trzebnica, tel. 071/312-03-58

**OPEL KADETT GSI**, 1987/88 r., 130 tys. km, 2000 ccm, benzyna, zielony 5-drzwiowy, kubelkowe fotele, welurowa tapicerka, cyfrowa deska rozdzielcza, szyberdach, alum. felgi, obniżony, zadbane, bez korozji, stan b. dobry, - 6.400 zł. Węglińc, tel. 075/778-09-11, 0693/82-61-85

**OPEL KADETT**, 1987/94 r., 220 tys. km, 1200 ccm, OHC + inst. gazowa, biały, ważny przegląd i OC do 02.2005 r., RO, nowy ukł. hamulcowy i wydechowy, po remoncie blacharki + dodatkowa para opon, stan b. dobry, - 4.900 zł lub zamienie na inny do 11.000 zł. Mościsko, tel. 074/832-90-40, 0607/95-85-81

**OPEL KADETT SEDAN**, 1987/95 r., 1300 ccm, srebrny metalic, 4-drzwiowy, po wymianie paska rozrządu, oleju, świc, ukł. wydechowy, zadbane, bez korozji, tlny spoiler, nowy akumulator, nie wymaga wkładu finansowego, - 5.000 zł lub zamienie na mniejszy z instalacją gazową, Lubin, tel. 0697/76-71-75

**OPEL KADETT GT**, 1988 r., 190 tys. km, 1600 ccm, czerwony, obrotomierz, szyberdach, kubelkowe fotele, obniżony, spoiler, przegląd do 04.2005 r., po remoncie silnika, - 3.900 zł. Bolesławiec, tel. 0696/03-48-79

**OPEL KADETT**, 1988 r., 115 tys. km, 1300 ccm, benzyna, inst. gaz., biały, stan techn. b. dobry, butla gazu w miejscu koła zapasowego, alarm, - 5.000 zł. Namysłów, tel. 077/410-15-50, 0505/48-48-59

**OPEL KADETT**, 1988 r., 91 tys. km, 1300 ccm, czerwony, stan b. dobry, 5-drzwiowy, sprzedawany, ocłony, pierwszy przegląd i tłumaczenia, - 2.850 zł. Nowogrodzice, powiat bolesławiecki, tel. 075/731-62-76, 0602/85-29-65

**OPEL KADETT**, 1988 r., 120 tys. km, 1600 ccm, niebieski metalic, 3-drzwiowy, bez korozji, stan techn. b. dobry, - 4.600 zł. Świebodzice, tel. 0601/76-56-46

**OPEL KADETT**, 1988 r., 1300 ccm, benzyna, inst. gaz., srebrny metalic, szyberdach, spoiler, 4-drzwiowy, hak, atomerzne szyby, stan b. dobry, brak przegądu, - 3.000 zł lub zamienie na tańszy Wałbrzych, tel. 0697/57-94-84

**OPEL KADETT**, 1988 r., 1300 ccm, benzyna, 20ty, pełna kłapa, silnik po remoncie, stan blacharki dobry, zderzak przedni pełny, - 1.000 zł. Buków, tel. 0880/37-04-16

**OPEL KADETT**, 1988 r., 1300 ccm, benzyna, inst. gaz., srebrny metalic, szyberdach, spoiler, 4-drzwiowy, hak, atomerzne szyby, stan b. dobry, brak przegądu, - 3.000 zł lub zamienie na tańszy Wałbrzych, tel. 0697/57-94-84

# UWAGA KUPUJCIE OSOBIŚCIE W NIEMCZECH MÓWIMY PO POLSKU, tel. 0049/1624/21-93-33

Audi 80 B4	mod. 1995	3.500 €	Honda Civic	1994	2500 €	Opel Vectra A, 2 szt.	1991-95	od 850 €
Chrysler Grand Voyager	1991	2.200 €	Daewoo Espero	1996	2.200 €	Opel Kadett	1991	1.000 €
Chrysler ES Turbo 2,5 l	1990	750 €	Hyundai Pony, 3 szt.	1993	od 800 €	Opel Omega B caravan	1995	4.200 €
Citroen ZX	1992	1.500 €	Hyundai Lantra, 2 szt.	1994-95	od 1.300 €	Peugeot 309, 2 szt.	1991-92	od 500 €
Citroen Xantia	1993	1.600 €	Lancia Dedra	1994	1.700 €	Peugeot 405	1992	1.100 €
Citroen AX	mod. 1994	800 €	Mazda 323F	1995	3.500 €	Renault 19, 5 szt.	1991-95	od 750 €
Ford Fiesta, 3 szt.	1995	od 1.500 €	Mazda 626 coupe	1988	450 €	Renault Clio, 2 szt.	1993-95	od 1.000 €
Ford Escort, 3 szt.	1993	od 1.000 €	Mitsubishi Space Runner	1996	4.000 €	Renault Swift, 2 szt.	1987-92	od 200 €
Ford Orion	1992	800 €	Mitsubishi Lancer	1992	750 €	Suzuki Swift, 2 szt.	1992-94	od 350 €
Fiat Tempra, 2 szt.	1993	od 850 €	Mitsubishi Eclipse	1992	2.200 €	VW Golf III, 3 szt.	1994-97	od 3.000 €
Fiat Tipo	1994	1.100 €	Opel Astra, 4 szt.	1992-95	od 1.500 €	VW Polo, 2 szt.	1993-96	od 1.200 €

**Pakiet około 30 samochodów w częściach tylko za 7.000 €.**  
**W każdą niedzielę od godz. 12.00 do 16.00 dni otwarte!**

**AUTOPOWER** Laubaner Str. 41/B6, 02-708 Löbau, czynne pon.-pt. w godz. 9.00-19.00  
tel. 0049/3585/86-23-68

**OPEL KADETT**, 1988 r., 1800 ccm, czerwony, 5-drzwiowy, 5-biegowy, po remoncie blacharki, stan b. dobry, - 4.400 zł. Wałbrzych, tel. 0605/11-28-22

**OPEL KADETT KOMBI**, 1988 r., 168 tys. km, 1600 ccm, wtrysk, OHC, biały, 5-biegowy, wspomaganie kier., roczna inst. gazowa, RO, relingi dachowe, przegląd do 05.2005 r., duzo nowych części, stan dobry, - 6.800 zł. Złotoryja, tel. 0508/35-75-91

**OPEL KADETT**, 1988/89 r., 16



**OPEL KADETT CABRIO** GS, 1991 r., 1600 ccm, benzyna, inst. gaz., włośniowy metalic, ospielorowany, skórzana tapicerka, alum. felgi, cienne szyby, atrakcyjny wygląd. - 10.000 zł. Jelenia Góra, tel. 0888/73-05-41

**OPEL KADETT**, 1991 r., 1400 ccm, benzyna, srebrny metalic, 5-drzwiowy, 5-biegowy, kpl. dokumentacja, - 5.600 zł. Kłodzko, tel. 074/867-69-72, 074/868-77-53

**OPEL KADETT**, 1991 r., 101 tys. km, 1600 ccm, benzyna, inst. gaz., czerwony, - 6.000 zł. Kobyła Góra, tel. 062/731-64-14

**OPEL KADETT**, 1991 r., 1400 ccm, benzyna, jasnozielony metalic, 3-drzwiowy, org. przebieg, bez wypadku, bez korozji, 2 lata w kraju, 1 właściciel, kpl. dokumentacja, stan idealny, zadbane, 9.950 zł (do negocjacji). Krotoszyn, tel. 069325-82-40

**OPEL KADETT**, 1991 r., 1400 ccm, benzyna, biały, 5-biegowy, 3-drzwiowy, ekonomiczny, stan b. dobry, - 4.999 zł. Legnica, tel. 076/721-78-11, 0602/88-00-45

**OPEL KADETT SEDAN**, 1991 r., 1400 ccm, złoty, - 3.300 zł + opłaty 1.200 zł. Legnica, tel. 0603/30-48-23

**OPEL KADETT**, 1991 r., 1400 ccm, włośniowy metalic, 5-drzwiowy, 5-biegowy, - 2.500 zł + opłaty Legnica, tel. 0695/72-66-00, 0605/59-86-54

**OPEL KADETT**, 1991 r., 1600 ccm, złoty metalic, 5-drzwiowy, RO, stan b. dobry, - 6.200 zł. Legnica, tel. 0605/76-80-95

**OPEL KADETT KOMBİ**, 1991 r., 1600 ccm, wtrysk, białe, sprowadzony z Niemiec, oryginalny RO, 5-biegowy, ważny przegląd, opłacana akcyza, przystrojony do zarejestrowania, stan b. dobry, - 5.200 zł. Legnica, tel. 0888/25-21-47

**OPEL KADETT**, 1991 r., 140 tys. km, 1400 ccm, benzyna, czerwony, 5-drzwiowy, halogeny, szaryberdach, zadbane, stan b. dobry, - 3.200 zł. Leszno, tel. 0888/80-89-27

**OPEL KADETT KOMBİ**, 1991 r., 1600 ccm, czerwony, centr. zamek, sprowadzony w całości, karta pojazdu, - 5.900 zł. Leszno, tel. 0605/63-30-38

**OPEL KADETT SEDAN**, 1991 r., 150 tys. km, 1600 ccm, benzyna, bordowy metalic, inst. gazowa (roczna), butla w miejscu koła zapasowego, ABS, wspomaganie kier., szaryberdach, welurowa tapicerka, kubelkowe fotele, el. reg. reflektory, garżarowany, stan b. dobry, - 7.800 zł. Ligola Piękna, powiat trzebnicki, tel. 071/312-43-75, 0502/29-05-63

**OPEL KADETT**, 1991 r., 120 tys. km, 1400 ccm, benzyna, czerwony, 5-biegowy, RO, 3-drzwiowy, zadbane, - 2.500 zł. Luban, tel. 0863/60-36-74, 0609/19-20-76

**OPEL KADETT FUN**, 1991 r., 160 tys. km, 1600 ccm, wtrysk, granatowy metalic, 5-drzwiowy, 5-biegowy, stan ony, dobry, RO Grundig, - 6.000 zł lub zamienie na Forda Sierra, Escorta albo inny Lubin, tel. 076/847-55-57

**OPEL KADETT**, 1991 r., 170 tys. km, 1600 ccm, benzyna, wtrysk, szary metalic, 5-drzwiowy, welurowa tapicerka, szaryberdach, dwustopniowy, RM, wspomaganie kier., zadbane, stan b. dobry, - 6.100 zł. Nowa Ruda, tel. 0694/85-69-60

**OPEL KADETT**, 1991 r., 160 tys. km, 1400 ccm, benzyna, grafitowy metalic, 5-drzwiowy, zadbane, RO, centr. zamek, welurowa tapicerka, szaryberdach, el. reg. reflektory, dzielona tylna kanapa, garżarowany, sprowadzony z Niemiec, - 6.000 zł. Olawa, tel. 0603/63-42-95

**OPEL KADETT**, 1991 r., 130 tys. km, 1600 ccm, benzyna, czerwony, bez wypadku, centr. zamek, ABS, el. otw. szyby i reg. lusterka, szaryberdach, - 7.900 zł lub zamienie, możliwe raty, Paczków, tel. 077431-71-10, 0608/03-49-43

**OPEL KADETT KOMBİ**, 1991 r., 1400 ccm, wtrysk, biały, szaryberdach, RO, kubelkowe fotele, hak, zarejestrowany, karta pojazdu, stan dobry, - 6.200 zł. Poznań, tel. 0888/52-34-88

**OPEL KADETT**, 1991 r., 75 tys. km, 1400 ccm, wtrysk, LS, granatowy metalic, sprowadzony w całości, bez wypadku, 5-drzwiowy, 1 właściciel, centr. zamek, oryg. RO, nowy akumulator i ukł. wydechowy i inne dodatki, zadbane, kpl. dokumentacja, stan b. dobry, - 6.600 zł. Rawicz, tel. 0607/40-13-01

**OPEL KADETT**, 1991 r., 186 tys. km, 1400 ccm, benzyna, kolor stalowy metalic, 5-drzwiowy, RO, kpl. dokumentacja, - 3.900 zł. Rawicz, tel. 065/573-18-45, 0601/77-37-17

**OPEL KADETT BEAUTY**, 1991 r., 130 tys. km, 1400 ccm, benzyna, granatowy metalic, w kraju od 2 tygodni, bez wypadku, 5-drzwiowy, zarejestrowany, welurowa tapicerka, RO, wspomaganie kier., centr. zamek, obrotomierz, szaryberdach, stan idealny, - 7.900 zł. Rawicz, tel. 0607/09-45-04

**OPEL KADETT**, 1991 r., 1600 ccm, benzyna, czerwony, 5-drzwiowy, 5-biegowy, centr. zamek, obrotomierz, sprowadzony w maju 2004 r., zarejestrowany, opłacony, - 6.200 zł. Rawicz, tel. 065/545-16-42, 0692/27-75-44

**OPEL KADETT**, 1991 r., 1400 ccm, grafitowy metalic, 3-drzwiowy, 5-biegowy, garżarowany, stan idealny, - 8.500 zł lub zamienie, Świdnica, tel. 0601/57-86-65

**OPEL KADETT BEAUTY**, 1991 r., 180 tys. km, 1600 ccm, benzyna, perłowo granatowy metalic, 5-drzwiowy, 5-biegowy, wspomaganie kier., centr. zamek, szaryberdach, relingi dachowe, welurowa tapicerka, kubelkowe fotele, el. reg. reflektory, dzielona kanapa, alum. felgi, kpl. opon zimowych, po wymianie paszków i oleju, - 6.500 zł. Trzebnica, tel. 0602/12-54-58

**OPEL KADETT BEAUTY**, 1991 r., 140 tys. km, 1400 ccm, benzyna, kolor morski metalic, 5-drzwiowy, szaryberdach, białe kierunkowskazy, cienne lampy tylnie, welurowa tapicerka, fotele kubelkowe, dzielona kanapa tylna, spoiler, zderzaki i lusterka w kolorze nadwozia, szaby termiczne, garżarowany, zadbane, stan b. dobry, - 6.800 zł (możliwe raty) lub zamienie, Walbrzych, tel. 074/666-08-61, 0503/12-09-16

**OPEL KADETT KOMBİ**, 1991 r., 85 tys. km, 1700 ccm, diesel, biały, el. reg. reflektory, alum + pilot, centr. zamek, lusterka w kolorze nadwozia, relingi dachowe, 5-drzwiowy, 5-biegowy, oszczędny, zadbane, - 7.400 zł. Walbrzych, tel. 0603/09-78-03

**OPEL KADETT BEAUTY SKŁADAK**, 1991 r., 177 tys. km, 1600 ccm, benzyna, grafitowy metalic, welurowa tapicerka, wspomaganie kier., centr. zamek, szaryberdach, relingi dachowe, stan b. dobry, - 8.000 zł. Wrocław, tel. 071/354-46-56

**OPEL KADETT BEAUTY**, 1991 r., 1800 ccm, srebrny metalic, 5-drzwiowy, szaryberdach, wspomaganie kier., centr. zamek, el. reg. reflektory, obrotomierz, welurowa tapicerka, hak, karta pojazdu, stan idealny, - 6.200 zł. Wschowa, tel. 065/540-18-25

**OPEL KADETT**, 1991 r., 97 tys. km, 1600 ccm, benzyna, bordowy metalic, wersja Club, fotele Recaro, centr. zamek, ABS, roleta bagażnika, relingi dachowe, w kraju od tygodnia, zarejestrowany, stan b. dobry, - 7.500 zł. Żary, tel. 068/470-41-51, 0605/59-03-89

**OPEL KADETT SEDAN**, 1991 r., 100 tys. km, 1400 ccm, benzyna, złoty metalic, 4-drzwiowy, RO, hak, zarejestrowany, w kraju od miesiąca, kpl. dokumentacja, stan b. dobry, - 6.600 zł. Żary, tel. 0602/52-01-30

**OPEL KADETT E**, 1991/92 r., 120 tys. km, 1400 ccm, OHC, srebrny metalic, 5-drzwiowy, el. reg. reflektory, zegarek, el. reg. pasy x 4, reg. wysokość fotele, rozkł. siedzenia tylna szaba ogrzewana z wyieraczem, 2-stopniowy szaryberdach, przystrojony do rejestracji, pierwszy przegląd, nieeksploatowany w kraju, stan idealny, - 5.600 zł. Bielawa, tel. 074/645-36-87, wierzchem, 0607/71-18-73

**OPEL KADETT**, 1991/92 r., 80 tys. km, 1400 ccm, benzyna, wtrysk, niebieski metalic, szaryberdach, hak, zderzaki i lusterka w kolorze nadwozia, sprowadzony z Niemiec, opłacony, atrakcyjny wygląd, - 5.500 zł. Ostrów Wlkp., tel. 062/736-58-99, 0501/31-93-34

**OPEL KADETT**, 1991/94 r., 1400 ccm, wtrysk, czerwony, 3-drzwiowy, nowy akumulator, opony, pasek rozrywki, kloki hamulcowe, stan b. dobry, - 5.500 zł. Kobierzyce, tel. 071/311-82-27, p. godz. 17, 0661/57-94-65

**OPEL KADETT**, 1991/96 r., 57 tys. km, 1400 ccm, benzyna, wtrysk, granatowy, nowa inst. gazowa, butla w miejscu koła zapasowego, 4-biegowy, szaryberdach, sportowy ukł. wydechowy, przyciemnione szyby, centr. zamek, alarm, nowe opony, 3-drzwiowy, stan b. dobry, - 5.300 zł. Dzierżoniów, tel. 0508/13-55-58, p. godz. 20

**OPEL KADETT**, 1991/97 r., 130 tys. km, 1600 ccm, OHC, inst. gazowa, srebrny metalic, wspomaganie kier., katalizator, szaryberdach, alum. felgi, RO, 5-drzwiowy, 5-biegowy, - 6.300 zł. Królikowice, tel. 071/311-13-85, 0604/78-10-52

**OPEL KADETT SKŁADAK**, 1991/97 r., 1800 ccm, srebrny metalic, szaryberdach, 4-drzwiowy, spoiler, zderzaki i lusterka w kolorze nadwozia, - 2.850 zł lub zamienie na tańszy, Walbrzych, tel. 0697/57-94-84

**OPEL KADETT SEDAN**, 1992 r., 1600 ccm, diesel, ciemnoniebieski, 4-drzwiowy, cienne szyby, zderzaki i lusterka w kolorze nadwozia, atrakcyjny wygląd, alum + pilot, stan b. dobry, - 8.000 zł. Głogówek, powiat prudnicki, tel. 0692/16-32-82

**OPEL KADETT**, 1992 r., 1700 ccm, diesel, granatowy metalic, stan b. dobry, szaryberdach, el. reg. reflektory, sprowadzony w 1997 r. - 8.200 zł. Namysłów, tel. 0608/36-51-07

**OPEL KADETT GSI**, 1992 r., 2000 ccm, czarny, ospielorowany, alum. felgi, el. otw. szyby, centr. zamek, RO, alarm, w kraju od 3 dni, - 10.400 zł. Walbrzych, tel. 0605/11-28-22

**OPEL KADETT hatchback**, 1992 r. składak, - 7.000 zł. Wleń, tel. 075/784-71-63

**OPEL KADETT GSI**, 1996 r., 115 tys. km, 2000 ccm, benzyna, grafitowy metalic, stan idealny, ważny przegląd do 04.2005 r., ważne OC, alum felgi 15", nowe opony, szaryberdach, skórzana tapicerka, cyfrowa deska rozdzielca, kolektor wtryskowy Le Mans + 30 KM, RO JVC z CD (winda), po tuningu went. i ew., - 7.500 zł. Wrocław, tel. 0888/69-46-40

**OPEL MANTA B-CC**, 1980 r., 2000 ccm, benzyna, złoty, inst. gazowa, szaryberdach, alum. felgi, zabezpiecz przed kradzieżą, stan b. dobry, - 6.000 zł. Wrocław, tel. 0693/21-96-40

**OPEL MANTA B**, 1981 r., 1300 ccm, benzyna, czerwony, sportowe zawieszenie, ospielorowany, zadbane, kpl. dokumentacja, - 4.000 zł lub zamienie na VW Scirocco o poj. 1.8 w tej cenie. Dzierżoniów, tel. 0508/37-13-90

**OPEL OMEGA KOMBİ**, 1987 r., 195 tys. km, 2000 ccm, benzyna, inst. gaz., grafitowy metalic, relingi dachowe, wspomaganie kier., el. reg. lusterka, RO + głośniki, hak, - 3.800 zł. Kłodzko, tel. 0604/20-39-65

**OPEL OMEGA**, 1987 r., 198 tys. km, 2000 ccm, benzyna, wtrysk, szary metalic, - 6.200 zł. Leszno, tel. 065/529-55-45

**OPEL OMEGA**, 1987 r., 2300 ccm, turbo D, szary metalic, szaryberdach, hak, alternator po regeneracji, welurowa tapicerka, przegląd do 04.2005 r., dzielona tylna kanapa, kpl. dokumentacja, alum. felgi, stan b. dobry, - 4.700 zł. Olawa, tel. 071/303-35-55, 0606/82-50-71

**OPEL OMEGA**, 1987 r., 2000 ccm, benzyna, niebieski metalic, wspomaganie kier., ABS, centr. zamek, el. reg. lusterka, szaryberdach, welurowa tapicerka, hak, techn. sprawy, zarejestrowany w kraju, kpl. dokumentacja, - 4.500 zł. Prochowice, powiat legnicki, tel. 0601/15-89-84

**OPEL OMEGA KOMBİ**, 1987 r., 130 tys. km, 1800 ccm, ciemnozielony metalic, po remoncie blacharki i lakierowaniu, 5-biegowy + kpl. kół zimowych, - 7.900 zł. Prudnik, tel. 077436-04-49

**OPEL OMEGA**, 1987 r., 2000 ccm, benzyna, granatowy metalic, stan dobry, ważny przegląd i OC, - 3.800 zł. Wrocław, tel. 0605/18-27-75

**OPEL OMEGA**, 1987 r., 2000 ccm, benzyna, inst. gaz. deska rozdzielca nowego typu, - 6.500 zł lub zamienie na inny, turbo D, do 15.000 zł. Ząbkowice Śląskie, tel. 074/641-24-20, 0606/37-34-91

**OPEL OMEGA**, 1987/88 r., 2300 ccm, diesel, szary, centr. zamek, wspomaganie kier., alum + pilot, kpl. dokumentacja, stan silnika b. dobry, - 3.900 zł. Świebodzin, tel. 0691/87-11-49

**OPEL OMEGA CD SEDAN**, 1988 r., 140 tys. km, 2000 ccm, benzyna, granatowy metalic, ABS, centr. zamek, hak, wspomaganie kier., kpl. opon zimowych, komputer, stan b. dobry, - 5.600 zł. Goszczyna, tel. 071/301-90-45

**OPEL OMEGA**, 1988 r., 150 tys. km, 1800 ccm, - 600 EUR. Jawor, tel. 0504/00-18-30

**OPEL OMEGA KOMBİ**, 1988 r., 2300 ccm, diesel, biały, centr. zamek, alum + pilot, relingi dachowe, szaryberdach, el. reg. lusterka, wspomaganie kier., hak, roleta bagażnika, RO z CD, ważny przegląd i OC, stan dobry, - 5.500 zł. Kamienica, powiat nyski, tel. 077431-71-67, 0609/91-36-40

**OPEL OMEGA KOMBİ CD**, 1988 r., 180 tys. km, 2000 ccm, bordowy metalic, ABS, wspomaganie kier., alum. felgi, roleta bagażnika - 3.900 zł + opłaty. Legnica, tel. 0601/57-34-03

**OPEL OMEGA**, 1988 r., 1800 ccm, czarny, el. otw. szyby, el. reg. lusterka, centr. zamek + pilot, alum, welurowa tapicerka, hak, - 5.800 zł. Ostrzeszów, tel. 062/730-15-22, 0608/08-54-49

**OPEL OMEGA**, 1988 r., 3000 ccm, benzyna, czarny, ABS, centr. zamek, hak, szaryberdach, - 5.900 zł. Ruszów, tel. 075/771-44-37

**OPEL OMEGA**, 1989 r., 180 tys. km, 2000 ccm, benzyna, granatowy metalic, sedan, automatic, hak, - 5.800 zł. Lwówek Śląski, tel. 0602/35-55-81

**OPEL OMEGA KOMBİ**, 1989 r., 2000 ccm, granatowy metalic, ABS, wspomaganie kier., centr. zamek, szaryberdach, hak, stan b. dobry, na zachodnich tablicach - 990 EUR. Warszawa, tel. 0607/16-76-19

**OPEL OMEGA KOMBİ**, 1989 r., 200 tys. km, 3000 ccm, benzyna, inst. gaz., granatowy, roczna inst. gazowa, hak, RO, klimatyzacja, koła zimowa, lanuchy zimowe, - 8.700 zł. Wrocław, tel. 0600/42-70-85

**OPEL OMEGA SEDAN**, 1989 r., 114 tys. km, 1800 ccm, brązowy, sprowadzony w całości, bez wypadku, karta pojazdu, wspomaganie kier., centr. zamek, szaryberdach, welurowa tapicerka, podłokietnik, właściciel niepalący, garżarowany, nowe opony, tarcze i kloki hamulcowe, pół roku w kraju, bez korozji, stan idealny, - 5.400 zł. Ziębice, tel. 0600/32-01-62

**OPEL OMEGA KOMBİ**, 1989/90 r., 2000 ccm, benzyna, foletowy metalic, wspomaganie kier., centr. zamek, skórzana kierownica, welurowa tapicerka, ABS, immobilizer, el. otw. szyby i szaryberdach, el. reg. lusterka, relingi dachowe, hak, stan b. dobry, zadbane, na zachodnich tablicach, w kraju od tygodnia - 1.200 EUR lub - 5.500 zł. Wrocław, tel. 0601/49-19-79

**OPEL OMEGA KOMBİ**, 1989/95 r., 2000 ccm, centr. zamek, el. ster. lusterka, wspomaganie kier., szaryberdach, relingi, hak, - 7.000 zł. tel. 0506/62-49-14

**OPEL OMEGA**, 1990 r., srebrny metalic, stan b. dobry - 600 EUR. Czerna, powiat bolesławiecki, tel. 0504/65-71-55

**OPEL OMEGA KOMBİ**, 1990 r., 2000 ccm, stan dobry, cena - 850 EUR. Ilowa, powiat zągański, tel. 068/377-42-76, 0600/54-59-78

**OPEL OMEGA KOMBİ**, 1990 r., 290 tys. km, 2300 ccm, diesel, szary, szaryberdach - 1.500 EUR. Legnica, tel. 0602/29-58-08

**OPEL OMEGA**, 1990 r., 190 tys. km, 2000 ccm, benzyna, wtrysk, bordowy metalic, automatic, alum. felgi, welurowa tapicerka, bez wypadku, - 8.000 zł. Leszno, tel. 065/529-55-45

**OPEL OMEGA**, 1990 r., 160 tys. km, 2000 ccm, bordowy, pełne wyposażenie el. ABS, centr. zamek, serwo, - 5.000 zł + opłaty Nowa Sól, tel. 0506/40-83-88

**OPEL OMEGA KOMBİ**, 1990 r., 128 tys. km, 2000 ccm, benzyna, bordowy, alum. felgi, kpl. kół zimowych, RO, centr. zamek, szaryberdach, el. reg. lusterka, welurowa tapicerka, wspomaganie kier., atrakcyjny wygląd, - 9.000 zł. Polkowice, tel. 0502/23-40-76

**OPEL OMEGA**, 1990 r., 250 tys. km, 2000 ccm, benzyna, inst. gaz., bordowy metalic, wspomaganie kier., alum. felgi, el. reg. lusterka i reflektory, welurowa tapicerka, - 8.500 zł. Świeca, tel. 062/733-10-23

**OPEL OMEGA SEDAN**, 1990 r., 2000 ccm, wtrysk, granatowy metalic, wspomaganie kier., inst. gazowa, RO Sony, centr. zamek, ABS, el. otw. szyby, szaryberdach, 5-biegowy, - 7.200 zł. Twardogóra, powiat oleśnicki, tel. 071/314-86-44, 0605/26-57-63

**OPEL OMEGA**, 1990 r., 2400 ccm, el. otw. szyby, komputer, alum, centr. zamek, po remoncie blacharki, zadbane, - 6.500 zł. Walbrzych, tel. 074/642-42-91, 0606/74-68-37

**OPEL OMEGA SEDAN**, 1990/91 r., 154 tys. km, 2000 ccm, benzyna, granatowy metalic, automatic, ABS, centr. zamek, wspomaganie kier., alum. felgi, komputer, el. reg. lusterka, welurowa tapicerka, w kraju od 2 tygodni, komputer, zarejestrowany, - 8.500 zł. Rawicz, tel. 0501/09-88-57

**OPEL OMEGA**, 1991 r., 2000 ccm, benzyna, czarny metalic, ABS, centr. zamek, stan b. dobry, - 7.900 zł. Jaworzyna Śląska, powiat świdnicki, tel. 0609/52-92-62

**OPEL OMEGA**, 1991 r., 200 tys. km, 2000 ccm, inst. gaz., zielony, centr. zamek, przyciemniane szyby, stan b. dobry, - 9.800 zł. Jelenia Góra, tel. 0501/08-09-50

**OPEL OMEGA KOMBİ**, 1991 r., 2400 ccm, benzyna, inst. gaz., złoty metalic, el. otw. szyby i szaryberdach, wspomaganie kier., ABS, alum + pilot, alum. felgi, cienne szyby, relingi dachowe, kpl. opon zimowych, stan b. dobry, - 9.200 zł. Kamienna Góra, tel. 075/741-04-23, 0501/16-71-80

**OPEL OMEGA KOMBİ**, 1991 r., 188 tys. km, 2000 ccm, benzyna, włośniowy metalic, wspomaganie kier., ABS, centr. zamek, roleta bagażnika, relingi dachowe, halogeny, bez wypadku, w kraju od tygodnia, zarejestrowany, karta pojazdu, - 9.500 zł. Kępno, tel. 0609/78-46-21

**OPEL OMEGA KOMBİ**, 1991 r., 110 tys. km, 2000 ccm, niebieski metalic, sprowadzony, zarejestrowany, karta pojazdu, "hardy" dowód, bez wypadku, i właściciel w Niemczech, - 9.800 zł. Kofin, tel. 0695/58-36-04

**OPEL OMEGA KOMBİ**, 1991 r., 2300 ccm, diesel, srebrny metalic, wspomaganie kier., hak, relingi dachowe, el. reg. lusterka, dzielona tylna kanapa, - 8.500 zł. Legnica, tel. 0888/70-22-50

**OPEL OMEGA**, 1991 r., 2300 ccm, diesel, włośniowy metalic, hak, stan dobry, - 5.000 zł. Lubawka, tel. 075/741-14-07

**OPEL OMEGA KOMBİ**, 1991 r., 18 tys. km, 2000 ccm, benzyna, wtrysk, granatowy, ABS, klimatyzacja, centr. zamek, relingi dachowe, roleta bagażnika, wspomaganie kier., sprowadzony w całości, ważne OC, bez wypadku, - 10.000 zł. Milicz, tel. 071/384-24-34

**OPEL OMEGA**, 1991 r., 2000 ccm, benzyna, ciemno granatowy, wspomaganie kier., sprowadzony z Holandii, hak, na zachodnich tablicach - 1.000 EUR. Niekarzyn, tel. 068/341-99-29

**OPEL OMEGA KOMBİ**, 1991 r., 230 tys. km, 2300 ccm, TDI, sliwkowy metalic, wspomaganie kier., ABS, centr. zamek, szaryberdach, relingi dachowe, dzielona tylna kanapa, regul. wys. mocowania pasów, techn. sprawni, - 8.000 zł. Rudna, tel. 0606/87-68-72

**OPEL OMEGA CD**, 1991 r., 160 tys. km, 2000 ccm, benzyna, inst. gaz., atramentowy metalic, 115 PS, ABS, el. reg. lusterka, el. otw. szyby i szaryberdach, wspomaganie kier., komputer pokładowy, alum felgi, welurowa tapicerka, niklowane listwy, dodatkowe światło stop, stan b. dobry, RO z CD - 9.500 zł. Strzelin, tel. 0604/99-14-17

**OPEL OMEGA**, 1992 r., 220 tys. km, 2600 ccm, benzyna, inst. gaz., ciemnosliwkowy, ABS, wspomaganie kier., centr. zamek, szaryberdach, el. ster. szyby i lusterka, welurowa tapicerka, alum. felgi, komputer, - 10.000 zł. Świdnica, tel. 0609/67-40-03

**OPEL OMEGA**, 1992 r., 2600 ccm, bordowy, inst. gazowa, RO, automatic, szaryberdach, wspomaganie kier., centr. zamek + pilot, alum, el. reg. lusterka i reflektory, welurowa tapicerka, podgrz. siedzenia, kpl. opon, nowy akumulator (gwarancja), karta pojazdu, stan dobry, - 9.500 zł. Wrocław, tel. 0607/39-00-13

**OPEL OMEGA**, 1992 r., 240 tys. km, 2300 ccm, turbo D, biały, ABS, centr. zamek, i właściciel, wspomaganie kier., - 6.900 zł. Bolesławiec, tel. 0604/96-74-52

**OPEL OMEGA**, 1992 r., 13 tys. km, 2000 ccm, wspomaganie kier., sprowadzony z Niemiec - 3.100 zł + opłaty (1.000 zł). Góra, tel. 0508/68-02-40

**OPEL OMEGA**, 1992 r., 204 tys. km, 2600 ccm, włośniowy metalic, wspomaganie kier., centr. zamek, szaryberdach, ABS, alum. koła, halogeny, bez wypadku, stan idealny, w kraju od 2 tygodni, zarejestrowany, karta pojazdu, - 10.500 zł. Kępno, tel. 0609/78-46-21

**OPEL OMEGA**, 1992 r., 220 tys. km, 2000 ccm, benzyna, inst. gaz., szary metalic, el. reg. lusterka i el. otw. szyby, szaryberdach, centr. zamek, alum + pilot, ABS, wspomaganie kier., RO, komputer, - 9.300 zł. Kępno, tel. 0508/37-44-15

**OPEL OMEGA**, 1992 r., 210 tys. km, 2300 ccm, turbo D, srebrny metalic, centr. zamek, wspomaganie kier., ABS, el. ster. szyby i lusterka, klimatyzacja, alum. felgi, kpl. opon zimowych, hak, relingi dachowe, welurowa tapicerka, - 12.000 zł. Malczyce, tel. 071/396-98-35

**OPEL OMEGA**, 1992 r., 2300 ccm, diesel, biały, - 9.900 zł. Olawa, tel. 071/313-36-73

**OPEL OMEGA**, 1992 r., 230 tys. km, 2000 ccm, wtrysk, włośniowy metalic, inst. gazowa, ABS, wspomaganie kier., el. reg. lusterka, el. otw. szyby, welurowa tapicerka, klimatyzacja, inst. gazowa gwarancja, alum, z dymkami, inst. gazowy, regulowane reflektory, centr. zamek, nowe paski, olej, wał, most, kołki hamulcowe, - 10.900 zł. Ścynów, powiat oleśnicki, tel. 0880/30-52-03

**OPEL OMEGA KOMBİ**, 1992 r., 260 tys. km, 2300 ccm, turbo D, biały, ABS, wspomaganie kier., Mul-T-Lock, roleta bagażnika, welurowa tapicerka, stan b. dobry, - 9.700 zł. Zielona Góra, tel. 068/324-21-44, 0691/85-04-37

**OPEL OMEGA**, 1992/93 r., 2000 ccm, czarny metalic, wspomaganie kier., centr. zamek, i właściciel, karta pojazdu, bez wypadku, garżarowany, stan idealny, - 13.500 zł lub zamienie, Świdnica, tel. 0601/57-86-65

**OPEL OMEGA KOMBİ**, 1993 r., 220 tys. km, 2000 ccm, benzyna, inst. gaz., włośniowy metalic, sprowadzony w całości w 1999 r., ABS, centr. zamek, wspomaganie kier., relingi dachowe, roleta, - 11.600 zł lub zamienie na VW Transportera T4 Busa, tel. 0602/49-33-47

**OPEL OMEGA KOMBİ**, 1993 r., 2000 ccm, benzyna, inst. gaz, klimatyzacja, skórzana tapicerka, podgrz. siedzenia, centr. zamek, alum + pilot, ABS, el. otw. szyby, szaryberdach, stan b. dobry, - 11.800 zł. Boguszów-Gorce, powiat walbrzyski, tel. 0602/62-84-15

**OPEL OMEGA KOMBİ**, 1993 r., 169 tys. km, 2000 ccm, benzyna, bordowy metalic, ABS, hak, wspomaganie kier., centr. zamek, RO, el. otw. szaryberdach, relingi dachowe, podłokietnik, dzielona tylna kanapa, welurowa tapicerka, ważny przegląd i OC, stan b. dobry, - 8.800 zł. Kamienna Góra, tel. 0507/73-41-89

**OPEL OMEGA**, 1993 r., 285 tys. km, 2000 ccm, benzyna, bordowy, klimatyzacja, szaryberdach, alum. felgi, centr. zamek, alum, oryg. blacharka w idealnym stanie, zarejestrowany, - 11.500 zł. Lubomierz, tel. 075/783-35-29, 0601/22-87-72

**OPEL OMEGA DIAMOND**, 1993 r., 2600 ccm, benzyna, inst. gaz., srebrny metalic, el. otw. szyby, szaryberdach, RO, centr. zamek, el. reg. lusterka, el. reg. reflektory, ABS, welurowa tapicerka, drewniane wykończenia, sprowadzony w całości, stan b. dobry, - 12.600 zł. Wrocław, tel. 0604/47-11-85

**OPEL OMEGA KOMBİ**, 1993 r., 2000 ccm, benzyna, bordowy metalic, stan b. dobry, na zachodnich tablicach - 900 EUR. Zgorzelec, tel. 0603/30-06-39

**OPEL OMEGA**, 1994 r., 170 tys. km, 2000 ccm, Ecotec, 16V, ciemnozielony metalic, stan idealny, ABS, 2 poduszki pow., szaryberdach, el. otw. el. otw. szyby i reg. lusterka i fotel, komputer, alum. felgi, komplet opon zimowych, bardzo atrakcyjny wygląd, - 18.900 zł. Duszniki Żdrój, pow. kłodzki, tel. 0502/12-06-84

**OPEL OMEGA B**, 1994 r., 2000 ccm, benzyna, inst. gaz., sliwkowy metalic, bogate wyposażenie, - 21.000 zł. Goścyn, tel. 0502/36-30-97

**OPEL OMEGA B KOMBİ**, 1994 r., 214 tys. km, 2500 ccm, turbo D, biały, centr. zamek, el. otw. szyby i szaryberdach, 2 poduszki pow., hak, - 21.000 zł. Kalisz, tel. 0502/37-97-87

**OPEL OMEGA B KOMBİ**, 1994 r., 2000 ccm, benzyna, 16V, czarny metalic, el. otw. szyby, el. reg. lusterka, alum + pilot, inst. gazowa, hak, roleta bagażnika, alum. felgi, - 24.000 zł. Milicz, tel. 0504/20-72-62, 0504/20-72-63

**OPEL OMEGA B**, 1994 r., 130 tys. km, 2000 ccm, benzyna, włośniowy, 2 poduszki pow., el. reg. lusterka, i właściciel, - 18.000 zł. Ścinawa, powiat lubiński, tel. 0609/91-26-52

**OPEL OMEGA**, 1994 r., 230 tys. km, 2500 ccm, V6, granatowy, bez wypadku, pełne wyposażenie, oprócz skórzanej tapicerki, stan idealny, - 21.000 zł. Zielona Góra, tel. 068/451-26-95, 0601/76-75-59

**OPEL OMEGA B KOMBİ**, 1994 r., 2000 ccm, benzyna, ABS, wspomaganie kier., alum felgi, klimatyzacja, el. ster. szyby i lusterka, - 15.000 zł. Zielona Góra, tel. 0507/07-49-78

**OPEL OMEGA B**, 1994 r., 200



OPEL VECTRA, 1989 r., 180 tys. km, 2000 ccm, grafityo metalic, ABS, wspomaganie, alum. felgi 15", nowe tarcze, klocki hamulcowe, reperaturki, - 8.000 zł. Lesna, tel. 0757/24-30-37

OPEL VECTRA SEDAN, 1989 r., 2000 ccm, bordowy metalic, wspomaganie kier., centr. zamek, zdzieraki w kolorze nadwozia, - 9.000 zł. Ostrów Wlkp., tel. 062/733-62-66, 0696/04-36-70

OPEL VECTRA, 1989 r., 135 tys. km, 2000 ccm, benzyna, wtrysk wiśniowy ABS, l.właściciel, książka serwisowa, el. podgrzewane lusterka, napęd 4x4, szyberdach, welurowa tapicerka, centr. zamek, - 9.800 zł. Piaski, tel. 065/571-96-21, 069475-02-93

OPEL VECTRA SEDAN, 1989 r., 163 tys. km, 1800 ccm, benzyna, inst. gaz., szary metalic, 5-biegowy, centr. zamek, wspomaganie kier., szyberdach, radio, po remoncie blacharki, welurowa tapicerka, dzielona tylna kanapa, stan b. dobry, - 8.200 zł. Wrocław, tel. 0698/61-49-05

OPEL VECTRA, 1989 r., 121 tys. km, 2000 ccm, popielaty metalic, wspomaganie kier., centr. zamek, ABS, el. reg. lusterka, szyberdach, welurowa tapicerka, l.właściciel, serwisowany, zarejestrowany, stan idealny, - 7.900 zł. Wschowa, tel. 065/540-10-71, 0607/23-62-94

OPEL VECTRA SEDAN, 1989 r., 2000 ccm, benzyna, inst. gaz., grafityo metalic, centr. zamek, ABS, el. reg. lusterka, szyberdach, alum. felgi, halogeny, RO, sportowa kierownica, zagłówki, welurowa tapicerka, stan idealny, - 10.800 zł. Złotoryja, tel. 076/878-41-68, 0605/37-94-95

OPEL VECTRA, 1989/90 r., 209 tys. km, 2000 ccm, benzyna, grafityo metalic, szyberdach, el. otw. szyby, wspomaganie kier., kubkowe fotele, welurowa tapicerka, - 3.600 zł. Gryfów Śląski, tel. 0501/85-24-53

OPEL VECTRA SEDAN, 1989/90 r., 136 tys. km, 1600 ccm, benzyna, biały, ważny przegląd! OC, sprzedawany w całości, - 6.500 zł. Strzegom, tel. 0605/43-76-39

OPEL VECTRA, 1989/92 r., 1600 ccm, biały, inst. gazowa na gwarancji, nowe amortyzatory, ciemne szyby, alum. felgi, wspomaganie kier., oznakowany, RO, - 6.000 zł. Głogów, tel. 0501/46-59-52

OPEL VECTRA, 1989/95 r., 192 tys. km, 1700 ccm, diesel, grafityo metalic, wspomaganie kier., el. otw. szyby, centr. zamek, welurowa tapicerka, RO, - 9.700 zł. Wysocko Małe, powiat ostrowski, tel. 0693/16-32-30

OPEL VECTRA, 1990 r., 180 tys. km, 1600 ccm, benzyna, czerwony, sprzedawany w całości, - 5.300 zł + opłaty. Chojnów, tel. 076/818-79-01, 0602/89-20-52

OPEL VECTRA, 1990 r., 2000 ccm, granatowy metalic, inst. gazowa, centr. zamek, alarm, wspomaganie kier., ABS, el. reg. i podgrzewane lusterka, komputer, klimatyzacja, welurowa tapicerka, ciemne szyby, przegląd do 06.2005r., - 9.500 zł. Grodków, tel. 077/415-80-23, 0502/35-81-78

OPEL VECTRA, 1990 r., 2000 ccm, 16V, czarny metalic, ABS, el. reg. lusterka, el. otw. szyby i szyberdach, wspomaganie kier., centr. zamek, alarm + pilot, alum. felgi, RO, komputer, halogeny, spoiler, nowe opony, drewniane wykończenia, bez wypadku, - 11.200 zł. Kargowa, powiat zielonogórski, tel. 0604/87-66-25

OPEL VECTRA CD SEDAN, 1990 r., 180 tys. km, 2000 ccm, benzyna, jasny metalic, szyberdach, ABS, wspomaganie kier., centr. zamek, alarm, RO, welurowa tapicerka, el. reg. lusterka, przegląd do 2005 r., - 8.000 zł lub zamienie na VW Passata Kombi lub Opla Omega. Łądek Zdrój, tel. 074/811-75-08, 0602/64-09-94

OPEL VECTRA SL, 1990 r., 157 tys. km, 1800 ccm, benzyna, bordowy metalic, el. reg. lusterka, szyberdach, wspomaganie kier., centr. zamek, kpl. kół zimowych, sprzedawany z Niemiec, - 5.000 zł. Leszno, tel. 0888/80-89-27

OPEL VECTRA, 1990 r., 1600 ccm, benzyna, inst. gaz., szarobruny metalic, l.właściciel w kraju, centr. zamek, - 9.700 zł. Lutocia Dolna, tel. 074/850-27-04

OPEL VECTRA, 1990 r., 1600 ccm, benzyna, wtrysk, biały, stan silnika i blacharki b. dobry, zadany, sprzedawany w całości, hak, - 5.000 zł. Lwówek Śląski, tel. 0697/24-38-09

OPEL VECTRA, 1990 r., 160 tys. km, 1800 ccm, benzyna, czerwony, nowy akumulator, stan b. dobry, wspomaganie, RO, l.właściciel w kraju, - 9.300 zł. Marcinowice, tel. 074/850-57-01

OPEL VECTRA, 1990 r., 1600 ccm, metalic, wspomaganie kier., nowe opony, w kraju od tygodynia, cena - 1.200 zł + opłaty. Polkowice, tel. 0603/95-48-28

OPEL VECTRA, 1990 r., 1600 ccm, benzyna 5-drzwiowy, 5-biegowy, wspomaganie kier., stan b. dobry, - 10.500 zł lub zamienie, możliwe raty. Prusice, tel. 071/312-53-41, 071/312-63-41

OPEL VECTRA SEDAN, 1990 r., 170 tys. km, 1700 ccm, diesel, czarny metalic, wspomaganie kier., el. reg. reflektory, szyberdach, hak, RO, welurowa tapicerka, podokietniki, - 7.300 zł. Rudna, tel. 0606/87-68-72

OPEL VECTRA, 1990 r., 2000 ccm, benzyna, czarny, wspomaganie kier., ABS, szyberdach, - 3.000 zł. Skala, tel. 0602/27-94-98, 0602/55-92-72

OPEL VECTRA, 1990 r., 1600 ccm, benzyna, czerwony, 5-drzwiowy, 5-biegowy, centr. zamek, nowe opony, stan b. dobry, - 7.500 zł. Trzebnica, tel. 0691/60-70-83

OPEL VECTRA, 1990 r., 61 tys. km, 1600 ccm, wtrysk, srebrny metalic, w kraju od tygodynia, l.właściciel w Niemczech, stan idealny, na zachodnich tablicach, - 7.200 zł. Wrocław, tel. 0880/26-22-29

OPEL VECTRA SEDAN, 1990 r., 1600 ccm, wtrysk, inst. gaz., biały, nowy reduktor, wymienione progii i reperaturki, nowy rozrząd i tarcze oraz klocki, RO, kpl. dokumentacja, ekonomiczny, - 7.200 zł. Wrocław, tel. 071/372-95-45, 0606/21-01-20

OPEL VECTRA SEDAN, 1990 r., 45 tys. km, 1800 ccm, beżowy metalic, automatic, oryginalny przebieg, książka serwisowa, bez wypadku, el. reg. lusterka, el. wysuwana antena, ABS, wspomaganie kier., centr. zamek, welurowa tapicerka, szyberdach, alum. felgi, RO Sony, - 14.100 zł. Wrocław, tel. 071/341-63-96, 0604/56-13-52

OPEL VECTRA GL SEDAN, 1990 r., 186 tys. km, 1600 ccm, benzyna, biały, - 7.500 zł. Zary, tel. 068/374-11-25

OPEL VECTRA, 1990/91 r., 1800 ccm, benzyna, sliwkowy metalic, sedan, inst. gazowa na gwarancji, RO, szyberdach, wspomaganie kier., stan b. dobry, - 10.400 zł lub zamienie. Bolesławiec, tel. 075/734-72-65, 0609/54-76-90

OPEL VECTRA, 1990/91 r., 160 tys. km, 1600 ccm, złoty metalic, centr. zamek, szyberdach, sprzedawany, stan idealny, książka serwisowa, - 7.500 zł. Leszno, tel. 0502/85-91-23

OPEL VECTRA, 1990/95 r., 185 tys. km, 2000 ccm, srebrny metalic, sprzedawany w 1995 r., alum. felgi, nowe opony, wspomaganie kier., alarm, centr. zamek, RO, oznakowany, techn. sprawny, - 8.500 zł lub zamienie na droższy, do 30.000 zł. Wrocław, tel. 0508/80-88-66

OPEL VECTRA SEDAN, 1991 r., 1800 ccm, biały, el. otw. szyby i reg. lusterka, podgrzewane fotele i lusterka, automatic, welurowa tapicerka, rozk. siedzenia, tylna dostawa ogrzewana, podokietniki, listwy boczne, zegarek, dodatkowe światło stop, spoiler, nadkola, kółki, przeglad OC, stan b. dobry, - 10.300 zł lub zamienie na mniejszy, Bielawa, tel. 074/645-86-87 wieczorem, 0607/71-18-73

OPEL VECTRA CD, 1991 r., 132 tys. km, benzyna, bordowy metalic, w kraju od 2 lat, wspomaganie kier., szyberdach, ABS, centr. zamek, halogeny, el. reg. lusterka, 4 zagłówki, RO + 6 głośników, karta pojazdu, kpl. dokumentacja, bez wypadku, nowe opony, stan b. dobry, - 10.000 zł. Chojnów, powiat legnicki, tel. 076/818-76-62

OPEL VECTRA CD, 1991 r., 167 tys. km, 2000 ccm, benzyna, srebrny metalic, el. reg. lusterka, centr. zamek, ABS, wspomaganie kier., - 800 EUR + akcyza Góra, tel. 0600/47-39-52, 0697/27-19-59

OPEL VECTRA SEDAN, 1991 r., 165 tys. km, 1600 ccm, benzyna, złoty metalic, szyberdach, welurowa tapicerka, zdzieraki w kolorze nadwozia, 4 zagłówki, sprzedawany z Niemiec, karta pojazdu, stan b. dobry, - 7.800 zł. Gryfów Śląski, powiat lwówecki, tel. 075/81-12-09, 0600/43-66-45

OPEL VECTRA, 1991 r., 1800 ccm, benzyna, szary metalic, szyberdach, centr. zamek, stan b. dobry, - 8.200 zł. Iłowa, powiat żagański, tel. 0608/39-71-14

OPEL VECTRA, 1991 r., 150 tys. km, 1600 ccm, bordowy metalic, bez wypadku, w kraju od tygodynia, karta pojazdu, stan b. dobry, - 6.900 zł. Jasień, powiat żarski, tel. 0600/40-39-74

OPEL VECTRA, 1991 r., 140 tys. km, 1600 ccm, benzyna, złoty metalic, 5-drzwiowy, cena 1100 EUR, Jasień, powiat żarski, tel. 0601/05-91-70

OPEL VECTRA, 1991 r., granatowy metalic, hatchback, szyberdach, centr. zamek, ABS, wspomaganie kier., kubkowe fotele, opłacona akcyza, przygotowany do rejestracji, - 7.950 zł. Kalisz, tel. 0880/35-61-16

OPEL VECTRA, 1991 r., 1600 ccm, benzyna, czarny metalic, szyberdach, welurowa tapicerka, RO, sprzedawany, - 8.500 zł. Kepno, tel. 0692/46-79-36

OPEL VECTRA, 1991 r., 160 tys. km, 1800 ccm, wtrysk granatowy metalic, szyberdach, el. reg. lusterka i reflektory, welurowa tapicerka, dzielona tylna kanapa, podokietniki, kpl. dokumentacja, w kraju od tyg., zarejestrowany, stan b. dobry, - 9.200 zł. Kłodzko, tel. 074/868-60-91, 074/868-76-50

OPEL VECTRA, 1991 r., 1800 ccm, benzyna, biały, ABS, wspomaganie kier., w kraju od miesiąca, stan idealny, - 7.500 zł. Kobylin, powiat krotoszyński, tel. 0501/02-74-97

OPEL VECTRA, 1991 r., 185 tys. km, 1800 ccm, wtrysk, granatowy metalic, 5-biegowy, szyberdach, ABS, centr. zamek, wspomaganie kier., stan techn. b. dobry, - 7.900 zł. Legnica, tel. 076/858-49-23, 0697/68-90-77

OPEL VECTRA, 1991 r., 170 tys. km, 1700 ccm, diesel, szary metalic, 5-biegowy, centr. zamek, alarm + pilot, stan b. dobry, - 9.200 zł. Nowe Miasteczko, powiat nowosolski, tel. 0504/00-27-34

OPEL VECTRA, 1991 r., 2000 ccm, benzyna, inst. gaz., sliwkowy metalic, 5-drzwiowy, 5-biegowy, ABS, centr. zamek, szyberdach, el. reg. lusterka, garazowany, zadany, stan idealny, - 8.800 zł. Nysa, tel. 077/444-14-11, 0608/08-21-49

OPEL VECTRA, 1991 r., 1800 ccm, benzyna, czerwony, wspomaganie kier., centr. zamek, do sprzedawania z Niemiec, na zachodnich tablicach - 600 EUR. Polkowice, tel. 0604/46-51-62

OPEL VECTRA, 1991 r., 2000 ccm, granatowy metalic, kpl. dokumentacja, stan b. dobry, RO, 5-biegowy, oznakowany, wspomaganie kier., zdzieraki w kolorze nadwozia, - 7.900 zł. Słupia Kapitulna, tel. 065/546-12-95, 0606/10-06-50

OPEL VECTRA SEDAN, 1991 r., 2000 ccm, benzyna, inst. gaz., platynowy metalic, bez wypadku, zadany, centr. zamek, szyberdach, zdzieraki w kolorze nadwozia, hak, stan b. dobry, - 9.700 zł lub zamienie. Strzegom, tel. 074/844-16-41, 0601/61-70-17

OPEL VECTRA, 1991 r., 120 tys. km, 1600 ccm, benzyna, niebieski, - 7.000 zł. Wrocław, tel. 0691/32-87-17, 0609/81-43-25

OPEL VECTRA, 1991 r., 1800 ccm, błękitny metalic, wspomaganie kier., centr. zamek, el. reg. reflektory, RO Blaupunkt, - 6.800 zł. Dziedziszowice, powiat krapkowicki, tel. 0609/18-67-22

OPEL VECTRA SEDAN, 1991 r., 1800 ccm, złoty, RO, stan b. dobry, - 5.300 zł + clo. Zielona Góra, tel. 0604/20-43-94

OPEL VECTRA, 1991 r., 103 tys. km, 1600 ccm, benzyna, czerwony, w kraju od tygodynia, zarejestrowany, stan b. dobry, - 9.200 zł. Żary, tel. 068/470-41-51, 0605/59-03-89

OPEL VECTRA, 1991/92 r., 1600 ccm, bordowy metalic, sprzedawany w całości, w kraju od 2 lat, bez wypadku, bez korozji, atrakcyjny wygląd, szyberdach, RO, stan b. dobry, - 9.800 zł lub zamienie, możliwe raty. Paczków, tel. 0503/13-39-71, 0693/23-92-61

OPEL VECTRA, 1991/92 r., 1600 ccm, benzyna, ciemny metalic, sedan, w kraju od 6 tygodyni, zapłacona akcyza, przerejestrowany, ubezpieczony, po przeglądzie, stan techn. idealny, szyberdach, centr. zamek, wspomaganie kier., oryg. lakier, bez wypadku, zadany, - 8.300 zł. Pomiędzy Dolny, tel. 077/431-73-77 wieczorem

OPEL VECTRA, 1992 r., 160 tys. km, 1600 ccm, benzyna, inst. gaz., grafityo metalic, wspomaganie kier., centr. zamek, Multi-Lock, nowa inst. gazowa, nowe opony, RO, stan b. dobry, - 10.400 zł lub zamienie. Oleśnica, tel. 071/793-95-50, 0605/62-00-63

OPEL VECTRA, 1992 r., 1600 ccm, niebieski, sprzedawany z Niemiec - 850 EUR. Świebodzice, tel. 074/850-88-27

OPEL VECTRA GT, 1992 r., 160 tys. km, 2000 ccm, benzyna, 16V, grafityo, wspomaganie kier., centr. zamek, ABS, RO, el. reg. reflektory, 2-stopniowy szyberdach, dzielona tylna kanapa, alum. felgi, - 10.000 zł. Bielawa, tel. 0695/08-27-68

OPEL VECTRA, 1992 r., 1700 ccm, diesel, sliwkowy metalic, centr. zamek, szyberdach, RO, stan b. dobry, - 10.900 zł lub zamienie. Bolesławiec, tel. 075/734-72-65, 0609/54-76-90

OPEL VECTRA, 1992 r., 1600 ccm, benzyna, czerwony, centr. zamek, wspomaganie kier., szyberdach, RO, alum. felgi, - 10.800 zł. Bruczków, tel. 065/575-31-32, 0505/47-42-03

OPEL VECTRA, 1992 r., 130 tys. km, 1600 ccm, granatowy, centr. zamek, 5-drzwiowy, wspomaganie kier., szyberdach, inst. gazowa, w kraju od miesiąca, - 8.500 zł. Iłowa, powiat żagański, tel. 068/377-42-76, 0600/54-59-78

OPEL VECTRA, 1992 r., 1600 ccm, wtrysk, fioletowy metalic, szyberdach, alum. felgi, centr. zamek, l.właściciel w kraju, stan b. dobry, - 11.900 zł. Jaworzyna Śląska, powiat swidnicki, tel. 0888/14-94-74

OPEL VECTRA SEDAN, 1992 r., 1800 ccm, + inst. gazowa, granatowy, el. otw. szyby, RO, hak, welurowa tapicerka, zdzieraki i lusterka w kolorze nadwozia, zadany, ekonomiczny, stan b. dobry, - 9.600 zł. Kalisz, tel. 0608/44-72-64

OPEL VECTRA, 1992 r., 1600 ccm, benzyna, szary metalic, 5-drzwiowy, - 9.000 zł. Kepno, tel. 0608/26-82-55

OPEL VECTRA SEDAN, 1992 r., 170 tys. km, 1800 ccm, bordowy metalic, szyberdach, centr. zamek, wspomaganie kier., ABS, el. otw. szyby, - 9.900 zł. Kłodzko, tel. 0601/40-91-00, 074/647-38-74

OPEL VECTRA, 1992 r., 120 tys. km, 1600 ccm, wtrysk, fioletowy metalic, wspomaganie kier., centr. zamek, RO, 4-drzwiowy, - 9.500 zł. możliwe raty. Legnica, tel. 076/722-92-92

OPEL VECTRA, 1992 r., 150 tys. km, 1600 ccm, benzyna, inst. gaz., bordowy metalic, alum. centr. zamek, wspomaganie kier., welurowa tapicerka, szyberdach, - 11.000 zł. Leszno, tel. 0695/45-08-05

OPEL VECTRA, 1992 r., 1600 ccm, czerwony, wspomaganie, centr. zamek, szyberdach, el. wysuwana antena, hak, oryg. radio, po wymianie płynów, przegląd ważny do 15.04.2005r., karta pojazdu, udokum pochodzenie, stan techn. idealny, - 10.000 zł. Lubin, tel. 076/846-67-14, 0508/96-26-24

OPEL VECTRA, 1992 r., 140 tys. km, 2000 ccm, srebrny metalic, 5-drzwiowy, 5-biegowy, szyberdach, el. ster. szyby i lusterka, w kraju od 3 tygodyni, stan b. dobry, - 9.800 zł. Nysa, tel. 077/444-14-11, 0602/08-21-49

OPEL VECTRA SEDAN, 1992 r., 1600 ccm, benzyna, bordowy metalic, RO, książka serwisowa, 2 tygodynie w kraju, karta pojazdu, - 8.500 zł. Strzelin, tel. 071/392-22-36, 0603/58-17-56

OPEL VECTRA, 1992 r., 1800 ccm, benzyna, czerwony, centr. zamek, szyberdach, wspomaganie kier., nowe opony, - 7.000 zł + opłaty. Szczytna, powiat kłodzki, tel. 0608/50-46-94

OPEL VECTRA SEDAN, 1992 r., 147 tys. km, 2000 ccm, benzyna, biały, wspomaganie kier., centr. zamek, nowe amortyzatory, alarm, RO, - 9.500 zł. Walbrzych, tel. 074/841-59-16

OPEL VECTRA CD, 1992 r., 195 tys. km, 1800 ccm, benzyna, inst. gaz., biały, RO Kenwood + 6 głośników, welurowa tapicerka, kubkowe fotele, el. reg. lusterka, wspomaganie kier., w ciągłej eksploatacji, stan b. dobry, - 7.900 zł. Wrocław, tel. 071/791-35-45, 0695/83-33-80

OPEL VECTRA CD, 1992/93 r., 130 tys. km, 2000 ccm, benzyna, platynowy metalic, bez wypadku, oryg. lakier, szyberdach, ABS, wspomaganie kier., centr. zamek, welurowa tapicerka, alum. felgi, 5-drzwiowy, wszystkie el. dodatki, w kraju od 3 dni, opłacalny, - 8.900 zł. Otmuchów, powiat nyski, tel. 077/439-05-35, 0606/99-56-29

OPEL VECTRA GT, 1992/93 r., 2000 ccm, czerwony, 5-drzwiowy, ABS, wspomaganie, szyberdach, el. ster. lusterka, centr. zamek, welurowa tapicerka, kilka dni w kraju, przeglad, - 7.900 zł (z opłatami) lub zamienie. Otmuchów, tel. 0606/39-29-31

OPEL VECTRA SEDAN, 1992/93 r., 200 tys. km, 1800 ccm, sliwkowy metalic, el. reg. lusterka i reflektory, ABS, szyberdach, welurowa tapicerka, RO z CD, stan idealny, - 11.600 zł lub zamienie na Hondę Civic. Piszarowice, tel. 062/731-60-33, 0697/54-05-88

OPEL VECTRA, 1992/93 r., 132 tys. km, 1800 ccm, perłowo-błękitny, ABS, poduszka pow., szyberdach, wspomaganie kier., immobilizer, w kraju od czerwca, - 11.300 zł. Walbrzych, tel. 074/841-83-38, 0688/77-18-05

OPEL VECTRA, 1992/93 r., 200 tys. km, 1600 ccm, srebrny metalic, szyberdach, ABS, zadany, - 9.000 zł. Walbrzych, tel. 074/665-22-59

OPEL VECTRA SPORT, 1992/96 r., 180 tys. km, 2000 ccm, wtrysk, sliwkowy metalic, fabrycznie obniżony, sportowe zawieszenie, el. otw. szyby, szyberdach, el. reg. lusterka, wspomaganie kier., ABS, hak, halogeny, alum. felgi, ciemne szyby, centr. zamek + pilot, alarm, - 10.900 zł. Sobótka, tel. 0608/80-09-78

OPEL VECTRA, 1993 r., 166 tys. km, 2000 ccm, benzyna, inst. gaz., srebrny metalic, ABS, wspomaganie kier., centr. zamek, alarm, el. reg. reflektory, szyberdach, - 13.000 zł. Gorlice, tel. 0502/71-88-44

OPEL VECTRA, 1993 r., 1800 ccm, benzyna, grafityo metalic, 5-drzwiowy, centr. zamek, ABS, el. ster. szyby i lusterka, szyberdach, kilka dni w kraju, do małych poprawek lakierskich, bez wypadku, na zachodnich tablicach - 1.300 EUR. Gubin, powiat krosiński, tel. 0608/38-09-75

OPEL VECTRA, 1993 r., 2000 ccm, + inst. gazowa, niebieski metalic, stan b. dobry, pełne wyposażenie, - 13.600 zł. Kepno, tel. 0609/76-26-48, 0600/13-42-21

OPEL VECTRA GL, 1993 r., 189 tys. km, 1800 ccm, wtrysk, niebieski metalic, katalizator, 5-drzwiowy, model przejściowy, ABS, centr. zamek, szyberdach, wspomaganie, bez wypadku, w kraju od tygodynia, zarejestrowany, stan idealny, - 12.500 zł. Kłodzko, tel. 074/867-65-83, 0603/68-57-99

OPEL VECTRA CD, 1993 r., 130 tys. km, 2000 ccm, bordowy metalic, klimatyzacja, ABS, wspomaganie kier., centr. zamek, automatic, - 8.900 zł + opłaty. Legnica, tel. 0601/57-34-03

OPEL VECTRA, 1993 r., 110 tys. km, 1800 ccm, benzyna, wiśniowy metalic, sprzedawany z Niemiec, - 7.000 zł. Miejska Górka, powiat rawicki, tel. 0602/11-61-78

OPEL VECTRA SEDAN, 1993 r., 187 tys. km, 1600 ccm, benzyna, morski metalic, Multi-Lock, alarm, centr. zamek, zadany, stan idealny, - 12.500 zł. Wrocław, tel. 0601/76-85-80

OPEL VECTRA GT, 1993 r., 15 tys. km, 2000 ccm, benzyna, inst. gaz., czerwony, el. otw. szyby i szyberdach, wspomaganie kier., centr. zamek, alarm, poduszka pow., kupiony w salonie, ABS, welurowa tapicerka, - 12.400 zł. Wrocław, tel. 0503/89-83-17

OPEL VECTRA GLS, 1993 r., 160 tys. km, 1600 ccm, szary metalic, ABS, wspomaganie kier., centr. zamek, el. reg. lusterka (2), szyberdach, hak, bez wypadku, dzielone tylne siedzenia, RO, stan idealny, - 13.500 zł. Żebice, tel. 074/819-41-07, 0602/45-89-87

OPEL VECTRA GT, 1993 r., 80 tys. km, 2000 ccm, 16V, srebrny metalic, centr. zamek, szyberdach, wspomaganie kier., ABS, komputer, el. wysuwana antena, RO z CD na 10 płyt, alum. felgi, welurowa tapicerka, po tuningu, w kraju od tygodynia, stan idealny, - 12.600 zł. Żary, tel. 0604/58-29-40

OPEL VECTRA, 1993 r., 1800 ccm, bez wypadku, l.właściciel, ABS, centr. zamek, wspomaganie kier., stan b. dobry, - 9.000 zł. Żmigród, powiat trzebnicki, tel. 0602/32-18-56

OPEL VECTRA, 1993/04 r., 2000 ccm, benzyna, inst. gaz., wiśniowy metalic, alum. felgi, radio, bez wypadku, ocykowane nadwozie, kupiony w kraju, stan b. dobry, - 15.500 zł. Wrocław, tel. 071/795-82-64, 0502/65-84-50

OPEL VECTRA, 1993/94 r., 141 tys. km, 1800 ccm, wtrysk, niebieski metalic, zdzieraki i lusterka w kolorze nadwozia, ABS, centr. zamek, szyberdach, hak, lotka, dodatkowe światło stop, fotele kubkowe, napinacze pasów, regulowane reflektory, magnetyzery, dzielona kanapa, zadany, wspomaganie kier., - 11.900 zł. Otmuchów, tel. 077/431-53-96

OPEL VECTRA, 1994 r., 100 tys. km, 1800 ccm, wtrysk, srebrny metalic, ABS, 2 poduszki pow., wspomaganie kier., centr. zamek, alum. felgi, szyberdach, el. reg. reflektory, książka serwisowa, opiny hak, sprzedawany z Niemiec, przygotowany do rejestracji, obciążony, sprzedawany w całości, - 11.800 zł. Jawor, tel. 0693/72-89-81

OPEL VECTRA SEDAN, 1994 r., 120 tys. km, 1600 ccm, wiśniowy metalic, nowa inst. gazowa, wspomaganie kier., ABS, szyberdach, centr. zamek, RO 3 lata w kraju, zadany, stan b. dobry, - 12.700 zł lub zamienie na VW Passata kombi. Kepno, tel. 0609/18-41-42

OPEL VECTRA, 1994 r., 170 tys. km, 1800 ccm, benzyna, czerwony, wspomaganie kier., centr. zamek, immobilizer, ABS, 2 poduszki pow., szyberdach, - 9.000 zł + opłaty. Lubin, tel. 0888/30-52-02

OPEL VECTRA, 1994 r., 1600 ccm, l.właściciel, 2-stopniowe wspomaganie kierownicy, ABS, 2 poduszki pow., centr. zamek, 2-stopniowy szyberdach, oryg. RO + 6 głośników, dzielona tylna kanapa, podokietniki, bez wypadku, oryg. lakier, nowe klocki hamulcowe i tłumiki, kpl. kół zimowych, - 14.600 zł. Strzelce Opolskie, tel. 0505/61-96-41

OPEL VECTRA, 1994 r., 147 tys. km, 2000 ccm, benzyna, ciemnoniebieski, wspomaganie kier., centr. zamek, RO, dzielona tylna kanapa, el. reg. i podgrzewane lusterka, szyberdach, ABS, kpl. opon zimowych, - 13.500 zł. Walbrzych, tel. 074/665-25-73 po godz. 18, 0501/73-00-31

OPEL VECTRA, 1994 r., 170 tys. km, 1800 ccm, zielony metalic, bez wypadku, inst. gazowa, ABS, wspomaganie kier., 2 poduszki pow., centr. zamek, el. otw. szyby i szyberdach, fotele kubkowe, karta pojazdu, stan b. dobry, - 15.500 zł. Wierzbna, tel. 074/857-15-25, 0605/41-89-13

OPEL VECTRA SEDAN, 1994 r., 1600 ccm, wiśniowy, wspomaganie kier., RO, hak, szyberdach, blenda, zdzieraki w kolorze nadwozia, kółki, podokietniki, sprzedawany w całości w 1997 r., kpl. dokumentacja, - 11.600 zł lub zamienie. Zabór Mały, powiat średzki, tel. 0691/47-83-44

OPEL VECTRA, 1994 r., 160 tys. km, 1700 ccm, TDS, zielony metalic, wspomaganie kier., centr. zamek, szyberdach, welurowa tapicerka, bez wypadku, w kraju od 2 tygodyni, zarejestrowany, stan idealny, - 14.400 zł. Żebice, tel. 074/819-41-07, 0602/45-89-87

OPEL VECTRA SEDAN, 1994/95 r., 140 tys. km, 1600 ccm, czarny metalic, inst. gazowa z komputerem, ABS, 2 poduszki pow., alarm + pilot, centr. zamek, wspomaganie kier., szyberdach, garazowany, welurowa tapicerka, nowe amortyzatory, po wymianie oleju i pasków, kpl. dokumentacja, stan techn. b. dobry, - 17.100 zł. Gryfów Śląski, tel. 0693/91-12-21

OPEL VECTRA, 1994/95 r., 112 tys. km, 1800 ccm, benzyna, bordowy metalic, 2 poduszki pow., wspomaganie kier., centr. zamek, el. otw. szyby oraz reg. lusterka i reflektory, ABS, szyberdach, welurowa tapicerka, alum. felgi, w kraju od mies., 2-rejestrowany, karta pojazdu, nieeksploatowany w kraju, - 15.500 zł. Kłodzko, tel. 0697/39-90-75

OPEL VECTRA, 1994/95 r., 93 tys



**PEUGEOT 106**, 1992 r., 135 tys. km, 1100 ccm, czerwony, alum. felgi, koła zapasowe, zadbane, RM, ekonomiczny 5l/100 km, w kraju od tygodnia, akcyza + opłaty do zapłaty, stan idealny, - 5.200 zł. Strzegom, tel. 0604/65-31-52

**PEUGEOT 106**, 1992 r., 1100 ccm, jasnoniebieski, oszczędny, - 6.000 zł. Wrocław, tel. 0508/10-55-14

**PEUGEOT 106 XRD**, 1993 r., 148 tys. km, 1400 ccm, diesel, zielony metalic, alum. felgi, dzielona tylna kanapa, centr. zamek, kpl. dokumentacja, tylnie szyby uchylane, el. reg. reflektory, - 10.400 zł. Wrocław, tel. 0601/15-49-83

**PEUGEOT 106**, 1993 r., 108 tys. km, 1000 ccm, benzyna, czerwony, w kraju od roku, oryg. lakier, garażowany, serwisowany, stan b. dobry, - 11.000 zł. Strzegom, tel. 074/844-16-41, 0601/61-70-17

**PEUGEOT 106**, 1994 r. sprowadzony z Niemiec, - 7.500 zł. Bielutów, tel. 071/315-62-72, 0888/13-81-92

**PEUGEOT 106**, 1994 r., 131 tys. km, 1000 ccm, niebieski metalic, 3-drzwiowy, w kraju od miesiąca, opłacony, do rejestracji, - 9.300 zł. Kamiona, tel. 076/831-44-91

**PEUGEOT 106 GTI**, 1994 r., 160 tys. km, 1400 ccm, bordowy metalic, 3-drzwiowy, el. otw. szyby, centr. zamek, ABS, halogeny, alum. felgi, ospielowany, skórzana tapicerka, - 8.500 zł + opłaty celne. Lubomierz, powiat lwówecki, tel. 0605/89-68-13

**PEUGEOT 106**, 1994 r., 140 tys. km, 1000 ccm, czerwony, zadbane, w kraju od maja, ekonomiczny, RO, - 8.800 zł. Wałbrzych, tel. 074/841-83-38, 0888/77-18-05

**PEUGEOT 106**, 1994 r., 1000 ccm, zielony metalic, oszczędny, - 8.000 zł. Wrocław, tel. 0508/10-55-14

**PEUGEOT 106**, 1999 r., 1600 ccm, 16V, srebrny metalic, kupiony w salonie, 2 poduszki pow., ABS, wspomaganie kier., centr. zamek, alarm, alum. felgi, klimatyzacja, welurowa tapicerka, - 32.000 zł. Strzałkowa, tel. 071/398-97-27, 0608/71-31-66

**PEUGEOT VECTRA KOMBİ**, 1999 r., 180 tys. km, 1600 ccm, 16V, biały, stan b. dobry, pełne wyposażenie el., poduszki pow., centr. zamek, immobiliz. ABS, - 37.000 zł. Wałbrzych, tel. 074/841-59-16

**PEUGEOT VECTRA CD KOMBİ**, 1999 r., 147 tys. km, 2000 ccm, DTI, kolor srebrny, klimatyzacja, 4 poduszki powietrzne, welurowa tapicerka, alum. felgi, RO, wyposażenie elektryczne, bez wypadku, zarejestrowany jako osobowo-ciężarowy, - 38.900 zł. Wrocław, tel. 0601/58-81-35

**PEUGEOT VECTRA**, 1999 r., 57 tys. km, 1600 ccm, benzyna, brązowy metalic, inst. gazowa, wspomaganie kier., centr. zamek, alarm + pilot, RO, 4 poduszki pow., ABS, szyberdach, dzielona tylna kanapa, w kraju od 2 miesięcy, stan idealny, - 32.000 zł. Zary, tel. 0604/58-29-40

**PEUGEOT VECTRA B**, 1999/00 r., 2000 ccm, diesel 16V, granatowy, klimatyzacja, elektr. dodatki, nieeksploatowany w Polsce, zadbane, wystawiane dowolną cenę na fakturze, dostarcza do Polski, serwisowany w Oplu - 5.000 EUR. Holandia, tel. 0031/641851290 (zdjęcia do tej oferty można zobaczyć w internecie pod numerem - A01845 http://wkz.autogielda.com.pl)

**PEUGEOT VECTRA KOMBİ**, 1999/00 r., 1600 ccm, 16V, czarny, 4 poduszki pow., klimatyzacja, el. otw. szyby i reg. lusterka, ABS, centr. zamek, alum. felgi, welurowa tapicerka, halogeny, RO sterowany w kierownicy, przyciemniane szyby, - 38.900 zł. Lwówek Śląski, tel. 0602/89-08-85

**PEUGEOT VECTRA CDX SEDAN**, 2000 r., 79 tys. km, 2500 ccm, benzyna, 170 KM, bordowy metalic, kupiony w salonie, 1 właściciel, serwisowany, bez wypadku, pełne wyposażenie, klimatronic, el. otw. szyby x 4, el. reg. lusterka, wspomaganie kier., ABS, PCS, centr. zamek, 4 poduszki pow., tempomat, oryg. RO, alum. felgi, skórzana tapicerka, - 47.900 zł gotówka, zamiana, kredyt lub leasing, „LEKS CAR”, Wałbrzych, www.leksar.gratka.pl, ul. Mickiewicza 37, tel. 0601/85-15-55, 0604/40-47-11 W01121080 4

**JAKART AUTOGAZ od 93 r.**  
**MONTAŻ - SERWIS**  
 W-w, ul. Długa 11/13  
 071/359-58-58  
 0601-74-56-32  
 www.jakart.pl

DOMOWE ALARMY POŻAROWE

**PEUGEOT 106**, 1995/96 r., 100 tys. km, 1000 ccm, wtrysk, błękitny metalic, 3-drzwiowy, poduszka pow., RO, stan b. dobry, w kraju od tygodnia, zarejestrowany, - 9.700 zł. Legnica, tel. 0602/38-55-22

**PEUGEOT 106**, 1996 r., niebieski, el. otw. szyby, centr. zamek, 5-drzwiowy, kpl. kół zimowych, - 12.500 zł. Syców, powiat oleśnicki, tel. 0601/41-05-85

**PEUGEOT 106**, 2001 r., 68 tys. km, 1500 ccm, diesel, miodowy, 1 właściciel, pełna dokumentacja, centr. zamek, immobiliz. alarm, - 20.900 zł. tel. 0606/18-62-43

**PEUGEOT 106**, 2001 r., 19 tys. km, 1124 ccm, niebieski metalic, 1 właściciel w kraju, kpl. dokumentacja, tylnie szyby uchylane, halogeny, immobiliz. ważny przegląd i OC, - 15.500 zł. Wrocław, tel. 0691/94-84-61

**PEUGEOT 205**, 1986 r., 1400 ccm, benzyna, srebrny metalic, 5-drzwiowy, 5-biegowy, bez wypadku, garażowany, sportowy ukił. wydechowy, kpl. opon zimowych, dużo nowych części, stan b. dobry, - 3.500 zł. Bystrzyca Kłodzka, tel. 074/811-26-63

**PEUGEOT 205**, 1986 r., 1800 ccm, diesel, czerwony, szyberdach, hak, welurowa tapicerka, - 4.900 zł. Nowy Sącz, tel. 0507/82-80-05

**PEUGEOT 205**, 1987 r., 1100 ccm, benzyna, czerwony, 5-drzwiowy, w kraju od tygodnia, zadbane, stan techn. b. dobry, - 1.900 zł. Chojnów, powiat legnicki, tel. 0505/08-86-30 Niemcy, 0049/17-43-54-99-20

**PEUGEOT 205**, 1987 r., 160 tys. km, 1350 ccm, benzyna, grafitowy, nowe opony, welurowa tapicerka, zarejestrowany w kraju, nieeksploatowany w kraju, stan techn. b. dobry, - 5.300 zł. Jelenia Góra, tel. 0606/10-30-75, 0888/77-18-95

**PEUGEOT 205 GT**, 1987 r., 1900 ccm, czerwony, 3-drzwiowy, z urzędu celnego, - 1.300 zł. Nowa Sól, tel. 0603/29-39-91

**Mechanika Pojazdowa**  
**NAPRAWA**  
**PEUGEOT**  
 Wrocław, ul. Ożynowa 46  
 tel. 339-89-18

**PEUGEOT 205**, 1987 r., 1800 ccm, diesel, czerwony, - 4.200 zł. Piotrowice, gm. Męcinka, powiat jaworski, tel. 0695/63-17-73

**PEUGEOT 205 SX**, 1987/96 r., 1400 ccm, czerwony, wersja sportowa, 103 KM, szyberdach, stan dobry, - 3.800 zł lub zamienie. Wrocław, tel. 071/344-32-81, 0695/21-30-47

**PEUGEOT 205 GTI**, 1988 r., 1600 ccm, wtrysk, grafitowy, alum. felgi, nakładki oryginalne, szyberdach, el. otw. szyby, centr. zamek, bez korozji, zarejestrowany, - 2.900 zł lub zamienie na motorower. Nysa, tel. 077/433-10-62 po godz. 18, 0694/75-09-53

**PEUGEOT 205**, 1989 r., 1124 ccm, biały, 3-drzwiowy, przegląd do 08.2004 r. dużo nowych części, w cagłej eksploatacji, stan dobry, - 4.100 zł. Wrocław, tel. 0501/62-82-43

**PEUGEOT 205 GTI**, 1989 r., 146 tys. km, 1600 ccm, benzyna, grafitowy metalic, centr. zamek, el. otw. szyby i szyberdach, alum. felgi, tylnie szyby uchylane, atrakcyjny wygląd, kubelkowe fotele, - 4.800 zł. Oborniki Śląskie, tel. 071/310-96-39, 0607/76-15-90

**PEUGEOT 205**, 1989 r., 1100 ccm, beżowy, 5-drzwiowy, stan b. dobry, kpl. dokumentacja, - 3.400 zł. Opatówek k. Kalisza, tel. 062/761-93-63, 0601/09-07-04

**PEUGEOT 205**, 1990 r., 1100 ccm, benzyna, szary metalic, zadbane, alarm, sprowadzony z Niemiec, w kraju od miesiąca, - 6.000 zł. tel. 0888/23-71-72

**PEUGEOT 205**, 1990 r., 1400 ccm, czerwony, el. otw. szyby i szyberdach, kubelkowe fotele, centr. zamek, hak, - 6.000 zł. Wrocław, tel. 0507/14-51-49

**PEUGEOT 205 ELEGANCE**, 2000 r., 34 tys. km, 1800 ccm, 16V, zielony metalic, alum. felgi, klimatyzacja, 7-osobowy, el. otw. szyby, 4 poduszki pow., 1 rej. 2002 r., bez wypadku, stan b. dobry, kupiony w salonie, - 49.500 zł. Kąty Wrocławskie, tel. 071/316-84-69, 071/317-12-63

**PEUGEOT ZAFIRA**, 1999/00 r., 130 tys. km, 1800 ccm, benzyna 16V 115 KM, biały, i rejestr. 04.2000 r., 1 właściciel, bez wypadku, kupiony w salonie, garażowany, komputer, wspomaganie kier., centr. zamek, ABS, ESP, 2 poduszki pow., klimatyzacja, el. otw. szyby i reg. lusterka, 2 komplety opon lelnie i zimowe, - 40.000 zł. Świdnica, tel. 0602/48-22-04 (zdjęcia do tej oferty można zobaczyć w internecie pod numerem - AC0829 http://wkz.autogielda.com.pl)

**PEUGEOT - CITROËN - RENAULT**  
**SKLEP**  
**SKLEP**  
**AUTO CZĘŚCI**  
 ul. Bona-Zeleńskiego 55, W-w  
 071/325 34 56 0501 18 20 77  
 0502 51 28 85  
 KUPON RABATOWY 5% KUPON RABATOWY 5%

**PEUGEOT 205**, 1990 r., 100 tys. km, 1100 ccm, benzyna, czarny, alarm, na zachodnich tablicach, zadbane, - 4.200 zł. Wrocław, tel. 0888/23-71-72

**PEUGEOT 205**, 1990/97 r., 121 tys. km, 1100 ccm, benzyna, 5-drzwiowy, zadbane, - 4.900 zł. Leszno, tel. 065/520-62-03, 0607/89-33-65

**PEUGEOT 205**, 1991 r., 1100 ccm, czerwony, inst. gazowa, szyberdach, 3-drzwiowy, do małych poprawek lakierniczych, - 5.500 zł. Wrocław, tel. 0601/92-49-66

**PEUGEOT 205**, 1991 r., 170 tys. km, 1400 ccm, grafitowy, el. otw. szyby, szyberdach, centr. zamek, alarm, alum. felgi, - 4.300 zł. Wrocław, tel. 0503/03-38-48

**PEUGEOT 205**, 1991 r., czerwony, stan b. dobry - 550 EUR + opłaty. Brennik, tel. 076/878-74-57, 0694/88-73-09, 0504/16-88-36

**PEUGEOT 205**, 1991 r., 14 tys. km, 1200 ccm, biały, sprowadzony z Niemiec - 2.000 zł + opłaty (1.000 zł). Góra, tel. 0508/68-02-40

**PEUGEOT 205**, 1991 r., 210 tys. km, 1100 ccm, benzyna, biały, 1 właściciel, stan techn. b. dobry, w kraju 2 lata, - 4.300 zł. Osiecznica, tel. 075/731-20-76, 0604/45-78-70

**PEUGEOT 205**, 1992 r., 116 tys. km, 1100 ccm, benzyna, wiśniowy, 5-drzwiowy, ekonomiczny, RO, stan dobry, - 4.700 zł. tel. 0694/25-06-25

**PEUGEOT 205**, 1992 r., 1100 ccm, benzyna, granatowy, 3-drzwiowy, - 5.500 zł. Góra, tel. 0603/23-33-13

**PEUGEOT 205**, 1992 r., 1100 ccm, czerwony, 5-drzwiowy, szyberdach, akcyza opłaconą gotową do rejestracji, - 5.900 zł. Jarocin, tel. 062/747-67-51, 0604/16-48-92

OP033708

**alma**

**AUTOGAZ**

**montaż samochodowych instalacji gazowych**

Wrocław, ul. Strzegomska 180,  
 tel. 071/354 50 51, 071/354 50 53

**PEUGEOT 205 GTI**, 1992 r., 141 tys. km, 1900 ccm, ciemnozielony metalic, skórzana tapicerka, alum. felgi, po tuningu optycznym, stan b. dobry, - 6.500 zł. Jelenia Góra, tel. 075/642-02-80, 0695/60-50-69

**PEUGEOT 205 CABRIO**, 1992 r., 1400 ccm, benzyna, zielony metalic, el. otwierany dach biały, zielono-biała skórzana tapicerka, alum. felgi, halogeny, stan b. dobry, wersja limitowana, - 15.500 zł. Legnica, tel. 0607/24-49-05

**PEUGEOT 205**, 1993 r., 1200 ccm, grafitowy, 5-drzwiowy, - 4.900 zł. Świebodzin, tel. 0880/35-43-34

**PEUGEOT 206**, 1998 r., 99 tys. km, 1600 ccm, ciemnozielony, 5-drzwiowy, centr. zamek, el. otw. szyby wspomaganie kier., oryg. radio, welurowa tapicerka, - 26.500 zł. Jasio, tel. 013/441-71-80, 0508/17-28-19

**PEUGEOT 206**, 1998/99 r., 60 tys. km, 1100 ccm, morska zielona, RO z CD, poduszka pow., wspomaganie kier., centr. zamek, nowe opony, 5-drzwiowy, immobiliz. alarm, kupiony w salonie w kraju, stan idealny, - 25.500 zł. Lubin, tel. 076/844-47-80 po godz. 15

**PEUGEOT 206**, 1998/99 r., 72 tys. km, 1400 ccm, benzyna, niebieski, 3-drzwiowy, wspomaganie kier., centr. zamek, alarm + pilot, RO, el. ster. szyby i lusterka, atrakcyjny wygląd, - 22.900 zł. Wrocław, tel. 0604/43-26-56

**PEUGEOT 206**, 1999 r., 120 tys. km, 1900 ccm, diesel, zielony, 5-drzwiowy, wspomaganie kier., alum. felgi, blokada skrzyni biegów, centr. zamek, el. otw. szyby, książka serwisowa, szyberdach, kupiony w salonie, - 27.500 zł. Głogów, tel. 0507/09-82-14

**PEUGEOT 206**, 1999 r., 90 tys. km, diesel, biały, 3-drzwiowy, wspomaganie kier., el. otw. szyby, stan b. dobry, - 20.500 zł. Legnica, tel. 0693/84-27-86

**PEUGEOT 206**, 2000 r., 84 tys. km, 1900 ccm, diesel, biały, ABS, wspomaganie kier., 2 poduszki pow., RO, alum. felgi, opony zimowe, 1 właściciel w Polsce, - 25.700 zł. Trzebnica, tel. 0503/13-47-74

**PEUGEOT 206**, 2000/01 r., 68 tys. km, 1600 ccm, wtrysk, perłowoczarony metalic, 1 właściciel, karta pojazdu, klimatronic, obrotomierz, el. ster. szyby i lusterka, wspomaganie kier., 4 poduszki pow., kubelkowe fotele, RO, halogeny, centr. zamek, welurowa tapicerka, atrakcyjny wygląd, kpl. dokumentacja, zadbane, stan b. dobry, - 28.800 zł. Złotoryja, tel. 076/878-18-97, 0603/46-01-20

**PEUGEOT 206**, 2002 r., 12 tys. km, 1400 ccm, wtrysk, srebrny metalic, 5-drzwiowy, ABS, 4 poduszki pow., alarm, komputer, el. otw. szyby, el. reg. reflektory, centr. zamek, RO, - 31.800 zł. Wrocław, tel. 0602/38-09-40

**PEUGEOT 206**, 2002/03 r., 49 tys. km, 1400 ccm, HDI, biały, 3-drzwiowy, el. otw. szyby, centr. zamek, ABS, 4 poduszki pow., el. reg. reflektory, regul. kierowica, - 32.900 zł. Wałbrzych, tel. 074/847-91-93

**PEUGEOT 206**, 2003 r., 8 tys. km, 1100 ccm, benzyna, srebrny metalic, centr. zamek, wspomaganie kier., ABS, alarm, el. otw. szyby, alum. felgi, kupiony w salonie, stan b. dobry, - 33.000 zł. Sosnowka, powiat jeleniogórski, tel. 0880/50-86-45

**AUTOGAZ**

żadnych PROMOCJI! po prostu NISKIE CENY!!!!

montaż, serwis, instalacja (na najlepszych firm) do każdego typu samochodu

WIELOLETNIE DOŚWIADCZENIE

MOTRONIC TUV, REJESTRACJA W NIEMCZECH

Wrocław, ul. Przedmiejska 1, tel. 071/350-04-07

**PEUGEOT 206**, 2001 r., 123 tys. km, 1400 ccm, srebrny metalic, kupiony w salonie w kraju, 1 właściciel, serwisowany, 5-drzwiowy, 2 poduszki pow., immobiliz. centr. zamek, el. otw. szyby, alarm, wspomaganie kier., stan idealny, - 25.500 zł., tel. 0609/58-21-88 W01120794

**PEUGEOT 206**, 2003 r., 10 tys. km, 1200 ccm, srebrny, kupiony w salonie, 1 właściciel, bez wypadku, - 36.900 zł lub zamienie, możliwe raty. Świebodzice, tel. 0605/62-59-28

**PEUGEOT 306** hatchback, 1993 r., 127 tys. km, 1400 ccm, benzyna, czerwony, 5-drzwiowy, el. otwierane szyby, centralny zamek, halogeny, RO, regulowana kierowica, immobiliz. dodatkowe światło, spoiler, - 10.900 zł. Złotoryja, tel. 076/878-21-22

**KUPIĘ SAMOCHÓD MARKI PEUGEOT**  
 MOŻE BYĆ USZKODZONY

0P024763 tel. 0-604 06 55 32, 071/390-23-20

**PEUGEOT 206**, 2001 r., 54 tys. km, 1900 ccm, diesel, srebrny metalic, centr. zamek, wspomaganie kier., ABS, el. otw. szyby, immobiliz. klimatyzacja, RO, 4 poduszki pow., - 29.800 zł. www.seatpww.gratka.pl, tel. 071/345-39-28, 0502/70-03-35, 0608/69-66-94 W01119224

**PEUGEOT 206**, 2001 r., 75 tys. km, 1900 ccm, diesel, biały, pełne wyposażenie elektryczne, ABS, klimatyzacja, 4 poduszki pow., centr. zamek, - 26.500 zł. Brzeg, tel. 0691/70-11-45

**Super promocje**

**SAMOCODOWE INSTALACJE GAZOWE**  
 53-880 Wrocław, ul. Braniborska 70/80  
 TEL. (071) 359 30 85, 0 605 692 440  
 HTTP://WWW.SPARKO.PL  
 E-MAIL:KONTAKT@SPARKO.PL  
 JESTEŚMY NA RYNKU OD 10 LAT

**PEUGEOT 206**, 2001 r., 48 tys. km, 1900 ccm, diesel, biały, klimatyzacja, 4 poduszki pow., ABS, wspomaganie kier., immobiliz. centr. zamek, el. dodatki, boczne szyby uchylne, - 24.000 zł (do negocjacji). Kalisz, tel. 0603/17-63-81

**PEUGEOT 206**, 2001 r., 24 tys. km, 1100 ccm, benzyna, niebieski, 5-drzwiowy, wspomaganie kier., el. otw. szyby, ABS, regul. kierowica, centr. zamek + pilot w kluczyku, reg. fotel kierowcy, 1 właściciel, - 26.200 zł. Ostrów Wlkp., tel. 0604/44-42-73

**PEUGEOT 206**, 2001 r., 42 tys. km, 1900 ccm, diesel, srebrny metalic, 5-drzwiowy, ABS, wspomaganie kier., centr. zamek, el. otw. szyby, RO, stan b. dobry, - 28.800 zł. Wałbrzych, tel. 0603/76-58-44

**PEUGEOT 306**, 1994 r., 127 tys. km, 1900 ccm, turbo D, bordowy metalic, 5-drzwiowy, el. otw. szyberdach, regul. kierowica, el. reg. reflektory, RO, po wymianie oleju, filtrów i pasków, bez wypadku, stan b. dobry, dodatkowe światło, stop, - 15.800 zł. Wrocław, tel. 071/330-87-73, 0605/88-25-85

**PEUGEOT 306 CABRIO**, 1994 r., 1800 ccm, czerwony, alum. felgi, wspomaganie kier., el. otw. szyby, el. reg. lusterka, stan b. dobry, - 12.500 zł lub zamienie na droższy Wrocław, tel. 0603/21-80-09

**PEUGEOT 306**, 1994 r., 1200 ccm, benzyna, bordowy, stan b. dobry, akcyza opłaconą, - 9.000 zł + rejestracja 700 zł. Wrocław, tel. 0880/14-55-89

**CITO A.S.O AUTO-GAZ**

**RATY!**

Montaż instalacji gazowych: Landi, Landi Renzo, Lovato, Tomasetta

Skwencyjny wtrysk gazu - generacja „IV+”

Diagnostyka komputerowa www.cito.com.pl

Wrocław, ul. Grabiszyńska 163, serwis 24 h, tel. 0-608 528 089

**PEUGEOT 206**, 2001 r., 29 tys. km, 2000 ccm, wtrysk, srebrny metalic, klimatronic, ABS, poduszka pow., nawigacja, GPS, alum. felgi 16", skórzana tapicerka, el. otw. szyberdach, RO, - 36.700 zł. Wrocław, tel. 0602/38-09-40

**PEUGEOT 206**, 2001/02 r., 65 tys. km, 1100 ccm, benzyna, inst. gaz, z czerwony metalic, 5-drzwiowy, wspomaganie kier., el. otw. szyby, centr. zamek, alarm + pilot, kupiony w salonie, bez wypadku, stan idealny, - 29.000 zł. Nysa, tel. 0602/46-67-41

**PEUGEOT 206**, 1995 r., 92 tys. km, 1600 ccm, benzyna, czerwony metalic, inst. gazowa, 3-drzwiowy, wspomaganie kier., poduszka pow., el. otw. szyby i reg. lusterka, szyberdach, nowe tłumiki, po wymianie płynów, właściciel niepalący, - 13.000 zł lub zamienie, z dopłatą na Toyota Corolla po 1998 r. Gaiowice, powiat wrocławski, tel. 0693/54-29-51

**PEUGEOT 306**, 1995 r., 110 tys. km, 1400 ccm, benzyna, turkusowy, sedan, stan idealny - 2.350 EUR. Jassan, powiat zarski, tel. 0601/05-91-70

**PEUGEOT 206**, 2002 r., 40 tys. km, biały, 3-drzwiowy, 2 poduszki powietrzne, ABS, klimatyzacja, elektrycznie otw. szyby, wspomaganie kierownicy, centralny zamek, - 31.500 zł. Bolesławiec, tel. 0604/16-89-73

**PEUGEOT 206**, 2002 r., 1100 ccm, benzyna, czarny, 3-drzwiowy, 4 poduszki pow., wspomaganie kier., ABS, RO, - 25.200 zł. Gostynin, tel. 065/572-00-09

**PEUGEOT 206 CABRIO**, 2002 r., 7 tys. km, perłowoczarony, automat, el. reg. lusterka, pełne wyposażenie el., kupiony w salonie, na gwarancji, auto z funduszu lizyngowego, odstępnę, - 20.000 zł. Świdnica, tel. 0508/21-56-66

**PEUGEOT 206**, 2002 r., 35 tys. km, 1400 ccm, diesel, HDI, granatowy metalic, 3-drzwiowy, ABS, 2 poduszki pow., pełne wyposażenie el., RO z CD ze sterowaniem w kierownicy, 6 głośników, wspomaganie kier., halogeny, alum. felgi 15", serwisowany, alarm, - 34.000 zł. Wałbrzych, tel. 0504/04-35-95

**Gaz mot**

**AUTORYZOWANY**

**MONTAŻ SERWIS INSTALACJI GAZOWYCH**

**RATY!**

**JAKOŚĆ GWARANTOWANA**

58-203 Wrocław, ul. R. Dmowskiego 15 (za salonem SEATA)

0-71 321-10-28  
 0-71 327-92-67



PEUGEOT 306, 1995 r., 1100 ccm, benzyna, srebrny metalic, 5-drzwiowy, szyberdach, RO, poduszka pow., immobilizer, stan b. dobry, - 12.900 zł. Jelenia Góra, tel. 0605/09-60-84

PEUGEOT 306 XRTD, 1995 r., 155 tys. km, 1900 ccm, TDI, zielony metalic, el. otw. szyby, szyberdach, regul. kierownica, dzielona tylna kanapa, 1 właściciel, w kraju od 2 mies., - 16.900 zł. Kłodzko, tel. 0507/19-27-49

PEUGEOT 306, 1995 r., 141 tys. km, 1600 ccm, benzyna, malinowy metalic, bez wypadku, poduszka pow., el. otw. szyby i reg. lusterka, wspomaganie kier., kubelkowe fotele, 5-biegowy, uchylane szyby, centr. zamek, immobilizer z kodem, stan idealny, - 15.200 zł lub zamienie. Szegzeg, tel. 074/844-16-41, 0601/61-70-17

PEUGEOT 306, 1995 r., 1400 ccm, benzyna katalizator, 5-drzwiowy, klimatyzacja, centralny zamek, el. otw. szyby, wspomaganie, zderzak i lusterka w kolorze nadwozia, stan techniczny bardzo dobry, odstąpię kredytu bez pierwszej wpłaty i bez zaświadczeń, - 15.800 zł lub zamienie. Walbrzych, tel. 074/847-79-04, 074/849-06-82

PEUGEOT 307, 2003 r., 30 tys. km, 2000 ccm, HDI, srebrny metalic, RO, ABS, wspomaganie kier., centr. zamek z pilotem, alum. felgi, el. ster. szyby i lusterka, alarm, klimatyzacja, poduszka pow., klimatronic, 4 poduszki pow., - 37.000 zł. Wrocław, tel. 0601/92-88-70

PEUGEOT 309 SKLADAK, 1986 r., 260 tys. km, 1600 ccm, benzyna, szyberdach, RO, - 2.500 zł. Leszno, tel. 0607/65-05-74

PEUGEOT 309, 1987 r., 1600 ccm, benzyna, inst. gaz centralny zamek, alum. aluminiowe felgi, inst. gazowa na gwarancji, 5-drzwiowy, - 3.200 zł lub zamienie na Fiata 126p. Olawa, tel. 0888/45-99-97

PEUGEOT 309, 1988 r., 1300 ccm, benzyna, biały, el. otw. szyby, szyberdach, hak, RO + głośniki, - 4.800 zł lub zamienie na Forda Scorpio, Sierak lub Mazdę 626. Oleśnica, tel. 0509/49-50-28

PEUGEOT 309, 1988 r., 1600 ccm, czarny metalic, stan b. dobry, - 4.600 zł. Sulechów, powiat zielonogórski, tel. 068/385-79-52

PEUGEOT 405 KOMBI, 1992 r., 1900 ccm, benzyna, grafitowy metalic, centr. zamek, el. otw. szyby i szyberdach, relingi dachowe, hak, inst. gazowa (8-mies.), - 7.500 zł. Trzebnica, tel. 0609/05-69-95

PEUGEOT 405, 1992 r., 1800 ccm, turbo D, grafitowy metalic, wersja Top Line, centr. zamek, szyberdach, el. otw. szyby przednie, RO z panelem, wysokiej klasy, 6 głośników, bardzo dobrze utrzymany, zadbane, - 15.900 zł. Wrocław, tel. 071/372-00-46, 0601/89-83-80

PEUGEOT 405 KOMBI, 1993 r., 1600 ccm, bordowy, relingi dachowe, centr. zamek, ABS, wspomaganie, el. otw. szyby, - 7.500 zł. Chojnów, tel. 0694/48-95-98

PEUGEOT 405 SRI, 1993 r., 214 tys. km, 2000 ccm, benzyna, grafitowy metalic, centr. zamek, regul. kierownica, wspomaganie kier., ABS, inst. gazowa na gwarancji, el. reg. lusterko i szyby, blokada skrzyni biegów, po wymianie klocków hamulcowych, olejów i filtrów, welurowa tapicerka, RO Philips + 6 głośników, kpl. kół zimowych, - 13.700 zł lub zamienie na inny, w tej cenie. Jarnołtówek, gm. Glucholazy, powiat nyski, tel. 077/439-76-29

PEUGEOT 405 KOMBI, 1993 r., 1600 ccm, czerwony, centr. zamek, wspomaganie kier., el. otw. szyby, - 6.500 zł. Legnica, tel. 0604/61-62-72

PEUGEOT 405, 1993 r., 1600 ccm, grafitowy, inst. gazowa, alarm, centr. zamek, el. otw. szyby, szyberdach, alum. felgi, Mul-T-Lock, kupiony w salonie, atrakcyjny wygląd, - 8.000 zł. Wrocław, tel. 0603/28-24-45

PEUGEOT 405, 1994 r., 1900 ccm, zielonografitowy metalic, ABS, centr. zamek, wspomaganie kier., el. otw. szyby, - 4.300 zł + opłaty. Góra, tel. 0601/70-04-56, 0501/24-70-47

PEUGEOT 405, 1994/95 r., 120 tys. km, 1900 ccm, benzyna, turkusowy metalic, klimatyzacja, wspomaganie kier., centr. zamek, hak, halogeny, wszystkie el. dodatki, dzielona tylna kanapa, RO + głośniki, - 9.500 zł. Środa Śląska, tel. 071/317-33-85

PEUGEOT 405, 1995 r., 175 tys. km, 1800 ccm, benzyna, biały, el. otw. szyby, regul. kierownica, alarm, centr. zamek, alum. felgi, kpl. kół zimowych, stan techn. b. dobry, - 15.000 zł. Walbrzych, tel. 074/848-10-46

PEUGEOT 406, 1996 r., 140 tys. km, 2000 ccm, benzyna, inst. gaz., granatowy, alum. alum. felgi, centr. zamek, wspomaganie kier., ABS, 2 poduszki pow., immobilizer, klimatyzacja, kupiony w salonie, stan b. dobry, - 28.900 zł. Wrocław, tel. 071/79-85-00, 0697/23-36-62

PEUGEOT 406, 1996 r., 185 tys. km, 1900 ccm, turbo D, zielony metalic, el. otw. szyby, RO z CD, immobilizer, nowe zawieszenie, do małych poprawek blacharsko-lakierniczych, - 21.000 zł. Jawor, tel. 0604/48-96-07

PEUGEOT 406, 1996 r., 160 tys. km, 1800 ccm, 16V, czarny, kupiony w salonie, centr. zamek + pilot, klimatyzacja, RO, immobilizer, el. otw. szyby, podgrz. lusterka, sensor deszczu, 2 poduszki pow., granatowy, stan b. dobry, - 22.000 zł. Lubin, tel. 0504/24-20-95

PEUGEOT 406, 1996 r., 140 tys. km, 1800 ccm, 16V, srebrny metalic, kupiony w salonie, 2 poduszki pow., wspomaganie kier., centr. zamek, el. otw. szyby, alarm, immobilizer, welurowa tapicerka, regul. kierownica, - 21.600 zł lub zamienie na tańszy Lubin, tel. 0601/55-71-65

PEUGEOT 406, 1996 r., 132 tys. km, 2000 ccm, turbo benzyna, zielony metalic, pełne wyposażenie, skórzana tapicerka, klimatronic, pełne wyp. elektr., ABS, szyberdach, wspomaganie kier., centr. zamek + pilot, alum. felgi, sensor deszczu, RO oryg. + ster. w kierownicy, fotele z pamięcią, zarejestrowany, - 22.500 zł. Ostrów Wlkp., tel. 0502/63-29-50

PEUGEOT 406 ST, 2000 r., 118 tys. km, 2000 ccm, benzyna, szary metalic, klimatronic, ABS, 4 poduszki pow., fabryczny RO z CD ze sterowaniem przy kierownicy, komputer, 1 użytkownik, halogeny, bez wypadku, kupiony w salonie, serwisowany, podgrz. siedzenia i lusterka, wszystkie szyby el. otw., sensor deszczu, garażowany, stan b., - 39.000 zł. Wrocław, tel. 0691/56-12-50

PEUGEOT 406, 2000 r., 89 tys. km, 1800 ccm, benzyna, biały, kupiony w salonie, ABS, klimatyzacja, 4 poduszki pow., RO ze sterowaniem przy kierownicy, wspomaganie kier., centr. zamek, alarm, alarm, el. otw. szyby i reg. lusterka, inst. gazowa, - 37.000 zł. Wrocław, tel. 0605/21-58-70

PEUGEOT 406, 2000 r., 72 tys. km, 2000 ccm, 16V, czarny metalic, inst. gazowa, klimatronic, RO+CD, 4 poduszki pow., 4 el. otw. szyby, el. reg. lusterka, centr. zamek, alarm + pilot, komputer, ABS, czujnik deszczu, podgrzewane fotele, jasne elementy wyposażenia wnętrza, sekwenyjski wtrysk gazu, I rej. 5 12.2000 r. kupiony w salonie - 43.000 zł. Wrocław, tel. 0601/95-27-60

PEUGEOT 406 KOMBI, 2000/01 r., 68 tys. km, 1800 ccm, 16V, grafitowy metalic, klimatyzacja, centr. zamek, 2 poduszki powietrzne, wspomaganie kier., elektr. otw. szyby i reg. lusterka, ABS, komputer, halogeny, relingi dachowe, kupiony w polskim salonie, oryginalny otwarcacz CD, alum. felgi, stan idealny, - 35.500 zł. Duszniki Zdrój, tel. 0504/03-26-96, 0601/76-39-55

PEUGEOT 406, 2002 r., 51 tys. km, 2000 ccm, HDI, błękitny metalic, 4 poduszki pow., klimatyzacja, ABS, EBD, wspomaganie kier., el. otw. szyby i reg. lusterka, centr. zamek, RO, immobilizer, halogeny, komputer, stan b. dobry, - 48.000 zł lub zamienie. Oleśnica, tel. 071/314-70-62, 0609/16-67-76

PEUGEOT 406 SEDAN, 2002 r., 11 tys. km, 1800 ccm, 16V, grafitowy metalic, klimatyzacja, ABS, poduszka pow., centr. zamek, komputer, el. otw. szyby, lampy, sensor deszczu i świateł, - 41.800 zł. Wrocław, tel. 0602/38-09-40

PEUGEOT 406 KOMBI, 2003/04 r., 12 tys. km, 1800 ccm, czarny metalic, klimatronic, ABS, 4 poduszki pow., el. otw. 4 szyby, centr. zamek + pilot, wspomaganie kier., podgrzewane fotele, sensor deszczu i świateł, stan idealny, - 49.000 zł. Kalisz, tel. 062/765-39-47, 0603/59-77-69

PEUGEOT 505, 1985 r., 1800 ccm, diesel, brązowy metalic, ważny przegląd i OC, stan b. dobry, - 3.000 zł lub zamienie. Namysłów, tel. 077/410-58-25, 0888/87-81-82

PEUGEOT 605 SV, 1991 r., 169 tys. km, 3000 ccm, perłowo-ciemnoniebieski, lakier metalic, inst. gazowa, alum. felgi 16" + drugi komplet felg z oponami, pełne wyposażenie, el. otw. szyberdach, stan b. dobry, - 7.900 zł. Legnica, tel. 060/866-46-74, 0691/33-13-05

PEUGEOT 605 SV, 1992 r., 280 tys. km, 3000 ccm, ciemnoniebieski, el. otw. szyby, szyberdach i reg. lusterka, ABS, wspomaganie kier., welurowa tapicerka, centr. zamek, hak, alarm, stan b. dobry, - 8.900 zł lub zamienie na Fiata Cincquecento, Seicento, Leszno, tel. 0602/73-68-97

POLONEZ, 1982 r., 1500 ccm, czerwony, ważny przegląd i OC, zadbane wnętrze, stan silnika i skrzyni biegów b. dobry, stan blacharki dobry, - 650 zł. Wrocław, tel. 0501/27-20-17

POLONEZ, 1983 r., 1500 ccm, benzyna, czerwony, nowe opony, akumulator, rozrusznik, reflektory, tłumiki, RO, ważny przegląd i OC, - 1.100 zł. Nysa, tel. 077/448-03-53

POLONEZ, 1985 r., 92 tys. km, 1500 ccm, benzyna, czarny, inst. gazowa, bułta o poj. 60 l, nowe klocki hamulcowe, stan silnika i blacharki b. dobry, ważny przegląd i OC, hak, kółpaki, 1.600 zł. Legnica, tel. 0888/07-14-65

POLONEZ, 1986 r., 1500 ccm, benzyna, inst. gaz., czerwony, hak, zadbane, - 1.800 zł. Mazurów, tel. 071/795-12-65

POLONEZ 125 PN, 1986/89 r., 1500 ccm, wiśniowy, inst. gazowa, hak, dużo części zamiennych, - 1.000 zł. Wołów, tel. 0503/78-49-54

POLONEZ, 1987 r., 1500 ccm, benzyna, inst. gaz., bordowy, ważny przegląd i OC, stan b. dobry, - 1.000 zł. Dzierżonów, tel. 074/832-35-54, 0694/99-24-22

POLONEZ, 1987 r., 1500 ccm, benzyna, inst. gaz., niebieski, w ciągłej eksploatacji, hak, - 1.700 zł. Walbrzych, tel. 0505/64-66-49

POLONEZ, 1988 r., 1500 ccm, biały, "nosek" z przodu, szybki z tyłu, zadbane, bez korekty, - 1.100 zł. Chojnów, tel. 076/818-79-01, 0602/89-20-52

POLONEZ, 1988 r., 125 tys. km, 1500 ccm, szary, bez wypadku, 1 właściciel, garażowany, oryg. lakier, nowy akumulator, tłumiki i opony, - 1.600 zł. Jasio, tel. 0501/42-42-16

POLONEZ SLE, 1988 r., 90 tys. km, 1481 ccm, benzyna, kolor kości słoniowej, stan b. dobry, "nosek" z przodu, garażowany, nowy akumulator, nowy gaźnik, szyberdach, hak, pokrowce "mis", po wymianie olejów, ważny przegląd i OC do października 2004 r., właściciel niepalący, 5-biegowy, - 1.100 zł. Mieszków, tel. 076/831-61-85

POLONEZ, 1989 r., 1600 ccm, benzyna, srebrny metalic, 5-biegowy, inst. gazowa na gwarancji, hak, ważny przegląd i OC, stan b. dobry, - 1.800 zł. Gostyń, tel. 065/573-33-62

POLONEZ, 1989 r., 1500 ccm, benzyna, biały, stan b. dobry, - 2.500 zł. Zmiąrdów, tel. 071/385-38-82, 0606/46-14-11

POLONEZ, 1989/96 r., 90 tys. km, 1800 ccm, benzyna, inst. gaz., seledynowy, alum. felgi, hak, RO, zadbane, stan b. dobry, - 3.300 zł. Walbrzych, tel. 0603/53-86-53

POLONEZ, 1990 r., 1500 ccm, po remoncie silnika, model przejściowy, stan techn. b. dobry, Leszno i okolice, - 1.000 zł, tel. 0600/87-85-64

POLONEZ, 1990 r., 93 tys. km, 1600 ccm, bordowy, stan b. dobry, tył Caro, oryginalny przód, nowa inst. gazowa, radio, garażowany, hak, bez wypadku, - 3.200 zł. Jasio, tel. 0501/42-42-16

POLONEZ, 1990 r., 1500 ccm, benzyna, granatowy, instalacja gazowa (atest), tył nadwozia Poloneza Caro, "nosek" przedni, po remoncie silnika, aktualny przegląd i OC, stan b. dobry, - 2.000 zł. Michałowice, tel. 076/817-42-09, 0506/11-79-27

POLONEZ GLE, 1990 r., 1500 ccm, czerwony, inst. gazowa, wymienione klocki i układ wydechowy, "nosek" z przodu, Caro z tyłu, ważny przegląd i OC, stan b. dobry, - 2.400 zł. Mieroszów, tel. 074/845-80-80

POLONEZ, 1990 r., 38 tys. km, 1500 ccm, bordowy, inst. gazowa, nowy akumulator, 2 kpl. opon, przeglądy i OC, do 2005 r., tył Caro, - 2.000 zł. Międzyzlesie, powiat Kłodzki, tel. 0695/58-28-97

# AUTOGAZ Red - Car

• Specjalizacja: samochody USA i TURBO  
• Wymiany kolektorów plastikowych na metalowe  
• TURBO - od 2.500 zł  
• WTRYSK gaz - od 3.600 zł

## TANIO I SOLIDNIE

Naszym atutem jest wieloletnie doświadczenie (ponad 4000 aut)  
Wrocław, ul. Karkonoska 59, tel. 0-600 051 601, 071/362-84-01

PEUGEOT 306 CABRIO, 1996 r., 160 tys. km, 1800 ccm, czarny, automatyczny dach, el. otw. szyby, klimatyzacja, ABS, wspomaganie kier., skórzana tapicerka, alum. felgi, RO + tuba i wzmocniacz, centr. zamek, garażowany, stan b. dobry, - 24.500 zł. Chojnów, powiat legnicki, tel. 0608/24-73-55, 076/819-77-77

PEUGEOT 306 KOMBI, 1996 r., 1600 ccm, benzyna, czerwony metalic, kupiony w salonie, stan b. dobry, - 16.900 zł. Żarów, powiat świdnicki, tel. 0609/13-09-92

PEUGEOT 306 XN KOMBI, 1997 r., 1400 ccm, benzyna, niebieski metalic, 1 właściciel, kupiony w salonie, el. otw. szyby, - 15.000 zł. Wrocław, tel. 0600/04-41-01 W01112394

PEUGEOT 309, 1990 r., 170 tys. km, 1900 ccm, diesel, niebieski metalic, szyberdach, 3-drzwiowy, zadbane, serwisowany, - 3.500 zł + opłaty. Czarny Bór, powiat walbrzyski, tel. 0602/38-70-33

PEUGEOT 309, 1990 r., 1900 ccm, diesel, ciemne szyby (piecowa), centr. zamek, alarm, stan b. dobry, - 7.300 zł. Zielona Góra, tel. 0601/75-66-02

PEUGEOT 309, 1991 r., 1400 ccm, benzyna, biały, 5-drzwiowy, 5-biegowy, garażowany, stan b. dobry, - 5.000 zł. Bogaliny, tel. 075/773-33-09 (zdjęcia do tej oferty można zobaczyć w internecie pod numerem - A01784 http://wkw.autogielda.com.pl)

PEUGEOT 309, 1991 r., 180 tys. km, 1900 ccm, diesel, szary metalic, 5-drzwiowy, centr. zamek, RO, el. otw. szyby, stan b. dobry, - 6.800 zł. Głogów, tel. 0600/33-05-28

PEUGEOT 309, 1991 r., 1100 ccm, szary metalic, 5-drzwiowy, akcyza opłacona, gotowy do rejestracji, - 4.900 zł. Jarocin, tel. 062/747-67-51, 0604/16-48-92

PEUGEOT 309, 1991 r., 190 tys. km, 1900 ccm, diesel, srebrny metalic, 3-drzwiowy, 5-biegowy, spradowany w całość w 2000 r., 1 właściciel w kraju w kraju, ospolierowany, - 6.000 zł. Raci-borowice Górn., gm. Warta Bolesławiecka, powiat bolesławiecki, tel. 076/818-97-37

PEUGEOT 309, 1992 r., 1900 ccm, diesel, czerwony, 5-drzwiowy, zadbane, - 7.000 zł. Gubin, tel. 068/455-40-27, 0602/73-25-74

PEUGEOT 309, 1992/93 r., 1400 ccm, benzyna, niebieski metalic, 5-drzwiowy, stan b. dobry, - 5.500 zł. Oborniki Śląskie, powiat trzebnicki, tel. 0505/61-61-01

PEUGEOT 309, 1993 r., 160 tys. km, 1200 ccm, benzyna, srebrny metalic, 5-drzwiowy, 5-biegowy, immobilizer, zderzaki w kolorze nadwozia, centr. zamek, bez wypadku, w kraju od 2 tygodni, opłacony, zarejestrowany, stan b. dobry, - 7.300 zł. Gryfów Śląski, powiat lwówecki, tel. 075/781-12-09, 0600/43-68-45

PEUGEOT 309, 1993 r., 1200 ccm, benzyna, czerwony, 5-drzwiowy, stan idealny - 950 EUR. Lwówek Śl., tel. 075/647-79-52

PEUGEOT 405, 1988 r., 90 tys. km, 1600 ccm, benzyna, biały, alum. felgi, RO regul. kierownica, 5-biegowy, 5-drzwiowy, welurowa tapicerka, ospolierowany, bez korekty, garażowany, - 5.600 zł. Bielawa, tel. 074/833-36-07, 074/645-44-44

PEUGEOT 405, 1988 r., 1900 ccm, + inst. gazowa, centr. zamek + pilot, - 4.000 zł. Krotoszyń, tel. 0602/43-22-69

PEUGEOT 405, 1988 r., 1900 ccm, srebrny, nowa inst. gazowa, - 5.800 zł. Wierzbie, powiat nyski, tel. 0888/28-78-87

PEUGEOT 405, 1988/96 r., 238 tys. km, 1900 ccm, TDI regulowana kierownica, regul. wys. mocowania pasów, alum. felgi, szyberdach, hak, po wymianie pasów, pompa wtryskowa po regeneracji, stan silnika i blacharki b. dobry, - 6.200 zł. Dzierżonów, tel. 0508/27-42-76

PEUGEOT 406, 1997 r., 2000 ccm, 16V centr. zamek, wspomaganie kier., ABS, immobilizer, el. otw. szyby, el. reg. lusterka, poduszka pow., kupiony w salonie, - 27.600 zł. Walbrzych, www.gopard.mojeauto.pl/wegacar, tel. 074/842-55-50, 0601/88-19-24, 0607/15-20-09 W01119684

PEUGEOT 406, 1997 r., 140 tys. km, 1800 ccm, benzyna, czerwony metalic, klimatyzacja, ABS, pełne wyposażenie elektryczne, - 26.200 zł. Gubin, tel. 0505/54-37-07

PEUGEOT 406, 1997 r., 107 tys. km, 1800 ccm, 16V, bordowy metalic, centr. zamek, alarm, el. otw. szyby, kodowany zapłon, halogeny, regul. kierownica i fotel kierowcy, klimatyzacja, podgrz. siedzenia, welurowa tapicerka, poduszka pow., wspomaganie kier., garażowany, spoiler, kupiony w salonie, 1 właściciel, - 26.000 zł lub zamienie na busa. Leszno, tel. 0696/41-89-30, 0504/05-87-78

PEUGEOT 406, 1997 r., 200 tys. km, 2100 ccm, TD, 12V, biały, centr. zamek, klimatyzacja, el. ster. szyby i lusterka, RO, wspomaganie kier., - 23.000 zł. Niemcza, pow. dzierzoniowski, tel. 0602/62-34-06

PEUGEOT 406 KOMBI, 1997 r., 170 tys. km, 1900 ccm, TDI, zielony, klimatyzacja, ABS, poduszki powietrzne, centr. zamek, el. otw. szyby, wspomaganie kier., alarm + pilot, el. reg. lusterka, welurowa tapicerka, stan b. dobry, - 34.400 zł. Oleśnica, tel. 071/314-90-01, 0502/39-91-07

PEUGEOT 406 KOMBI, 1997 r., 119 tys. km, 1800 ccm, 16V, biały, kupiony w Polsce w salonie, poduszka pow., el. otw. szyby, wspomaganie, centralny zamek, RO stereo, immobilizer kodowany, halogeny, blokada skrzyni biegów, bez wypadku, 1 właściciel, stan idealny, - 25.900 zł lub zamienie możliwość sprzedaży na kredyt. Walbrzych, tel. 074/847-79-04, 074/849-06-82

PEUGEOT 406, 1997 r., 75 tys. km, 1900 ccm, turbo D, niebieski metalic, klimatyzacja, ABS, ESP, 2 poduszki pow., el. otw. szyby i reg. lusterka, el. reg. reflektory, immobilizer, - 12.400 zł. Walbrzych, tel. 074/665-47-45

PEUGEOT 406, 1997 r., 100 tys. km, 1800 ccm, bordowy, el. otw. szyby, poduszka pow., hak, kupiony w salonie, - 18.500 zł. Wrocław, tel. 071/373-18-00 po godz. 20, 0601/78-03-61

PEUGEOT 406 COUPE, 1998 r., 3000 ccm, niebieski metalic, 1 właściciel, kupiony w salonie, pełne wyposażenie, - 49.500 zł, możliwe raty przez kom. Świebodzice, tel. 0600/62-59-28

PEUGEOT 406 KOMBI, 1998 r., 160 tys. km, 1800 ccm, 16V, srebrny metalic, centr. zamek, el. otw. szyby, wspomaganie, 2 pod. powietrzne, ABS, radiodiodowy wazarcz, stan b. dobry, - 20.900 zł. Wrocław, tel. 0609/85-59-97

PEUGEOT 406 KOMBI, 1998 r., 82 tys. km, 2000 ccm, wtrysk 16V, platynowy metalic, 2 salonu, 1 właściciel, wspomaganie kier., klimatyzacja, ABS, alarm, centr. zamek, el. otw. szyby, 2 poduszki pow., relingi dachowe, roleta bagażnika, jasna welurowa tapicerka, zadbane, RO, - 29.200 zł. Żąbkowice Śląskie, tel. 062/81-25-60

PEUGEOT 607, 2001 r., 64 tys. km, 2200 ccm, HDI, zielony metalic, pełne wyposażenie, - 86.000 zł. www.seapthw.gratka.pl, tel. 071/345-39-28, 0502/70-03-35, 0608/69-66-94 W01119184

## PLYMOUTH

**NOWOŚĆ! BEZPOŚREDNI WTRYSK GAZU!**  
**AUTO GAZ, AUTOALARMY**  
**MONTAŻ - SERWIS - RATY OD REKI**  
**AUTOSTUDIO** Wrocław, ul. Sikorskiego 28-32  
tel. 071 792 50 86, 0600 932 690

## REM AUTO-GAZ

MONTAŻ INSTALACJI GAZOWYCH

Jeżeli znajdziesz we Wrocławiu tańszą instalację od naszej, my zainstalujemy taką samą w tej cenie lub taniej!

**RATY**  
i udzielimy wydłużoną do 24 m-cy gwarancję.

Wrocław ul. Zielńskiego 20 tel. 796-66-63, 796-66-64

gazik od 1100  
monowtrysk od 1300  
wtrysk wielopunktowy od 1500

### MONTUJESZ DZISIAJ PŁACISZ PO 3 MIESIĄCACH

## DO GAZU

WSZYSTKIE MARKI I MODELE - MONTAŻ SERWIS

RATY DO 24 MIESIĘCY

0" PIERWSZEJ WPŁATY

OPROCENTOWANIE 5%

tel. 071/364-88-98, Wrocław, ul. Grota Roweckiego 91

OP030384  
auto  
NAPRAWA KRZESZNER  
AUTORYZOWANY SERWIS

PLYMOUTH DC6, 1982 r., 200 tys. km, 1600 ccm, benzyna, metalic, nowe opony, alarm, centr. zamek, hak, stan b. dobry, - 3.000 zł. Wrocław, tel. 071/333-98-35, 0607/11-47-68

PLYMOUTH VOYAGER, 1994 r., 110 tys. km, 3000 ccm, kolor wiśniowy metalic, instalacja gazowa (gwarancja), 2 poduszki powietrzne, klimatyzacja, 7-osobowy, alum. felgi 16 cali, zarejestrowany jako ciężarówko-osobowy, stan b. dobry, - 20.000 zł. Bolesławiec, tel. 0888/39-86-64

PLYMOUTH VOYAGER, 1995 r., 3300 ccm, zielony metalic, 1 właściciel w kraju, bez wypadku, inst. gazowa, pełne wyposażenie, - 27.500 zł. możliwe raty przez komis lub zamienie. Świebodzice, tel. 0605/62-59-28

POLONEZ, 1990 r., 170 tys. km, 1500 ccm, benzyna, niebieski, inst. gazowa, hak, nowe opony, akumulator, nowy zbiornik gazu, przód "nosek", tył Caro, - 1.800 zł. Mikołaj, powiat brzeski, tel. 0600/29-09-83

POLONEZ, 1990 r., 1600 ccm, benzyna, czerwony, ważny przegląd i OC, - 950 zł. Rogów Sobocki, tel. 071/390-41-25, 0638/73-89-03, 0692/84-64-64

POLONEZ, 1990 r., 87 tys. km, 1500 ccm, benzyna, inst. gaz., srebrny metalic, stan b. dobry, - 2.150 zł lub zamienie. Świebodzice, tel. 074/665-59-70, 0508/29-15-32

POLONEZ, 1990 r., 1500 ccm, benzyna, inst. gaz., czerwony, stan techn. b. dobry, 1 właściciel, garażowany, oryg. lakier, nowe opony, przegląd ważny do 2005 r., - 2.200 zł. Walbrzych, tel. 074/844-27-80

POLONEZ, 1990 r., 1500 ccm, benzyna, inst. gaz., czarny, po wymianie silnika i osprzętu, oryginalny lakier, stan blacharki dobry, 10-miesięczna inst. gazowa, serwisowany, hak, szyberdach, tył od modelu Caro, idealny do pracy, - 2.300 zł. Wrocław, tel. 0697/34-53-72

POLONEZ, 1990 r., 1600 ccm, benzyna, inst. gaz., bordowy metalic, stan b. dobry, - 1.900 zł. Wrocław, tel. 0605/18-27-75

POLONEZ, 1991 r., 1500 ccm, granatowy, model przejściowy, 1 właściciel, - 1.490 zł, tel. 0609/80-80-15

POLONEZ, 1991 r., 1600 ccm, benzyna, inst. gaz., czarny, "nosek" z przodu, szybki z tyłu, ważny przegląd i OC, zadbane, - 2.250 zł. Brzeg, tel. 077/411-10-67, 0508/92-87-00

## POLONEZ

ABSOLUTNIE AKTUALNE AUTA ATRAKCYJNIE KUPIE POLONEZY, KUPIE POLONEZY, KUPIE POLONEZY, KUPIE POLONEZY, KUPIE POLONEZY, KUPIE POLONEZY.

Kupujemy auta całe, po wypadku, do remontu, po 1992 r. i inne marki również, płacimy najwięcej.

tel. 0605/35-26-21, 0607/39-92-93 W01024794

## UNIWER AUTO

GOTÓWKA W 20 MINII  
POSIADAMY WŁASNY TRANSPORT

### SKUP POLONEZÓW CARO I INNYCH MAREK

SKUPIEMY RÓWNIEŻ ROZBITE DZWION CAŁA DOBE WROCŁAW, UL. OPOLSKA 114  
TEL./FAX 071/311-71-93 LUB 0-501 403 135  
\*wystawiamy zaświadczenia do wyrejestrowania pojazdu

OP021214

## AUTO SERWIS SPECJALIZACJA

auta francuskie i niemieckie

Wrocław, ul. Robotnicza 40d

tel. 796-70-75, 0600-819-426

## Peugeot

JHL AUTO-SERWIS Tel. 78-78-623

naprawy zawieszania  
naprawy silników, skrzyni biegów

Wrocław, ul. Armii Krajowej 49  
róg Tarnogajskiej- teren stacji Lotos

PEUGEOT 307, 2002 r., 37 tys. km, 1400 ccm, czarny, 1 właściciel, kupiony w salonie w kraju, bez wypadku, stan idealny, el. otw. szyby, ABS, wspomaganie kier., RO Clarion (oryginalny), - 38.500 zł. Wrocław, tel. 0505/07-52-56

PEUGEOT 307, 2003 r., 10 tys. km, 1400 ccm, HDI, czarny metalic, el. otw. szyby, 6 poduszek pow., ABS, stan idealny, - 47.000 zł., tel. 0606/32-83-28 W01119804

PEUGEOT 307 KOMBI, 2003 r., 24 tys. km, 1600 ccm, benzyna, srebrny metalic, na gwarancji, klimatyzacja, centr. zamek, ABS, kupiony w salonie, - 59.600 zł. Jelenia Góra, tel. 0602/52-86-10

PEUGEOT 405, 1989 r., 170 tys. km, 1900 ccm, benzyna, grafitowy metalic, - 5.500 zł. Lubin, tel. 0694/79-20-23

PEUGEOT 405, 1989 r., 1900 ccm, benzyna, zloty metalic, el. otw. szyby, centr. zamek, wspom



# AUTA NA GAZ

WSZYSTKIE MODELE SAMOCHODÓW  
MONTAŻ • SERWIS  
DIAGNOSTYKA

OP040041

## SYSTEMY WTRYSKU GAZU IV GENERACJI

**abart** Oddział Legnica  
Wrocław, ul. Na Niskich Łąkach 6 Legnica, ul. Borsuczka 5  
tel. 071/ 342 32 52 tel. 076/ 850 70 45  
CZYNNY PN-PT 8-19 CZYNNY PN-PT 8-16  
<http://www.abart.com.pl>

ZADZWOŃ I NASI EKSPERCI POMOGA  
WYBRAĆ WŁAŚCIWĄ INSTALACJĘ

HOMOLOGACJA MINISTERSTWA TRANSPORTU I GOSPODARKI MORSKIEJ

POLONEZ, 1991 r., benzyna, inst. gaz., czerwony, 5-biegowy, tył Caro, - 2.900 zł lub zamienie. Jelec-Laskowice, powiat olawski, tel. 0694/63-39-48

POLONEZ, 1991 r., 1600 ccm, benzyna, inst. gaz., granatowy, I właściciel, oryg. lakier, tył Caro, 5-biegowy, stan b. dobry, - 2.350 zł lub zamienie, możliwe raty. Paczków, tel. 0503/13-39-71, 0693/23-92-61

POLONEZ, 1991 r., 60 tys. km, 1600 ccm, benzyna, biały, model przejściowy, nowy akumulator (gwarancja), odcięcie zapłonu, RO + głosiński, do małych poprawek blacharsko-lakierniczych, - 1.100 zł. Rawicz, tel. 065/546-72-77

POLONEZ GLI, 1991 r., 120 tys. km, 1500 ccm, czerwony, roczna inst. gazowa, opony zimowe, hak, RO, ważny przegląd i OC, stan dobry, - 2.300 zł. Rybnica Leśna, tel. 074/845-16-77

POLONEZ, 1991 r., 1500 ccm, bordowy, nowa inst. gazowa, techn. sprawy, po remoncie kapitalnym silnika, zadbany, model przejściowy, - 2.500 zł. Wrocław, tel. 071/799-83-55, 0696/24-81-66

POLONEZ ATU GLI, 1997 r., 150 tys. km, 1600 ccm, wiśniowy, RO, alarm, centr. zamek, książka serwisowa, stan techn. b. dobry, - 7.500 zł. Wrocław, tel. 050/142-68-26

POLONEZ ATU GLI, 1997 r., 90 tys. km, 1600 ccm, benzyna, inst. gaz., jasnopopielaty, bez wspomagania, - 7.500 zł. Wrocław, tel. 071/355-40-36

POLONEZ ATU PLUS GLI, 1997/98 r., 65 tys. km, 1600 ccm, benzyna, wtrysk, zielony metalic, faktura zakupu, książka serwisowa, 5-biegowy, okrągłe zegary, lotnicze fotele, 4 zagłówki, zderzak i listwy w kolorze nadwozia, chiapacze, kółpaki, halogeny, szerokie osie, hamulce Lucas, wspomaganie kier., immobilizer, stan idealny, ważny przegląd i OC, mało eksploatacyjny - 7.800 zł. Brzeg, tel. 060/284-28-57

POLONEZ ATU PLUS, 1998 r., 108 tys. km, 1600 ccm, wtrysk, bordowy metalic, wspomaganie kier., inst. gazowa, I właściciel, garażowany, - 11.900 zł. Lubsko, pow. żarski, tel. 060/136-64-07

POLONEZ CARO, 1992 r., 1500 ccm, benzyna, inst. gaz., granatowy, butla gazu w miejscu koła zapasowego, el. otw. szyby, Mul-T-Lock, w ciągłej eksploatacji, - 2.500 zł, tel. 0609/39-26-92

POLONEZ CARO, 1992 r., 30 tys. km, 1600 ccm, benzyna, inst. gaz., czerwony, po remoncie silnika, ważny przegląd i OC, stan techn. b. dobry, blacharka do poprawek, - 2.090 zł. Domasław, gm. Kobierzyce, powiat wrocławski, tel. 071/311-98-33, 0502/07-34-48

POLONEZ CARO, 1992 r., 1600 ccm, benzyna, inst. gaz., zielony metalic, - 3.500 zł. Góra, tel. 065/544-26-14, 0691/72-56-04

POLONEZ CARO, 1992 r., 1500 ccm, benzyna, bordowy metalic, stan b. dobry, - 1.500 zł. Iłowa, powiat żagański, tel. 0698/92-09-02

POLONEZ CARO, 1992 r., 1600 ccm, czerwony, zarejestrowany, opłacony, stan dobry, - 1.000 zł. Jelenia Góra, tel. 0606/82-11-44

POLONEZ CARO, 1992 r., 42 tys. km, 1600 ccm, biały, w ciągłej eksploatacji, nowe opony, nowy akumulator (gwarancja), stan dobry, - 3.000 zł. Kamienna Góra, tel. 075/744-13-75

POLONEZ CARO, 1992 r., 1600 ccm, benzyna, inst. gaz., bordowy, po remoncie blacharki i lakierowaniu, alarm, stan b. dobry, - 3.800 zł. Laski, powiat ząbkowski, tel. 0888/07-37-95

POLONEZ CARO, 1992 r., 1500 ccm, benzyna, inst. gaz., czerwony, I właściciel, ważny przegląd i OC, stan b. dobry, - 2.100 zł. Legnica, tel. 0603/32-19-71

POLONEZ CARO, 1992 r., 1600 ccm, benzyna, bordowy, inst. gazowa, ważny przegląd, stan opón dobry, nowe klocki hamulcowe, w ciągłej eksploatacji, atrakcyjny wygląd, nowe tablice rejestracyjne, - 3.800 zł. Lubin, tel. 0604/12-98-89

# AUTOGAZ 3.500 zł

SEKWENCYJNY WTRYSK GAZU

OP0334E3

**ŚWIDNICA** **RATY**  
UL. SKŁADOWA 3  
GAŹNIKOWE OD 1.150 ZŁ  
MONTAŻ DO WSZYSTKICH MAREK  
TEL. 074/856-94-43, 0-607 559 642  
HOMOLOGACJA

POLONEZ CARO, 1993 r., 101 tys. km, 1500 ccm, benzyna, inst. gaz., bordowy, do małych poprawek blacharsko-lakierniczych, stan dobry, - 2.750 zł. Huta, powiat wierszowski, tel. 0605/14-16-13

POLONEZ CARO, 1993 r., 110 tys. km, 1480 ccm, benzyna, inst. gaz., beżowy, hak, przegląd ważny do 09.11.2004 r., OC do 01.12.2004 r., stan dobry, - 3.000 zł. Kuchary, powiat olawski, tel. 0691/52-35-93

POLONEZ CARO GLE, 1993/94 r., 103 tys. km, 1600 ccm, kolor kakaowy, bez wypadku, nowe opony, garażowany, szeroki tylny most, zadbany, bez korozji, atrakcyjny wygląd, kpl dokumentacja, - 3.500 zł. Paczków, tel. 0888/26-28-14

POLONEZ CARO, 1993/94 r., 1600 ccm, benzyna, inst. gaz., złoty metalic, inst. gazowa, kubelkowe fotele Recaro, bez wypadku, garażowany, bez korozji, zadbany, - 4.000 zł lub zamienie. Paczków, tel. 0600/68-27-69

**AUTO GAZ I**  
MONTAŻ - SERWIS  
Sprzedaż Hurtowa Instalacji **RATY**  
tel. 071/355-85-76 w.39  
Wrocław, ul. Kruszwicka 26-28, tel. kom. 0502 836 140

• kolektory plastikowe - wtrysk gazu  
• CAŁKOWITY KOSZT KREDYTU 12%  
• TANKOWANIE regulacyjne GRATIS  
Do każdej instalacji W CZASY GRATIS

POLONEZ CARO, 1993 r., 1600 ccm, benzyna, wiśniowy, po remoncie silnika, kubelkowe fotele, most tylny od wersji Atu, brak przeglądu i OC, stan b. dobry, - 1.000 zł. Kunów, powiat zgorzelecki, tel. 0608/34-59-55

POLONEZ CARO, 1993 r., 1500 ccm, srebrny metalic, stan dobry, - 2.900 zł. Legnica, tel. 0604/69-81-09

POLONEZ CARO GL, 1993 r., 73 tys. km, 1500 ccm, benzyna, szary metalic, kpl. dokumentacja, III właściciel, nowe zegary, oryg. przebieg, alarm + pilot, halogeny, alum. felgi, dzielona tylna kanapa, stan techn. b. dobry, - 2.800 zł lub zamienie, możliwe raty. Legnica, tel. 076/854-02-84, 0504/12-06-78

POLONEZ CARO, 1993 r., 1600 ccm, morski metalic, stan techn. b. dobry, garażowany, bez wypadku, I właściciel, zadbany - 2.950 zł. Paczków, tel. 0691/82-62-72

POLONEZ CARO, 1993 r., 1600 ccm, RO, po wymianie klocków hamulcowych, amortyzatorów, welurowa tapicerka, dzielona tylna kanapa, garażowany, zadbany, stan b. dobry, - 2.300 zł. Paczków, tel. 077/431-73-46, 0604/90-21-21

POLONEZ CARO GLE, 1994 r., 79 tys. km, 1500 ccm, grafiowy metalic, oryg. lakier, oznakowany, kubelkowe fotele, alum. felgi, RO, nowy układ wydechowy, przegląd do 07.2005 r., garażowany, - 4.280 zł lub zamienie na Poloneza, Fiata 126p, raty. Wałbrzych, tel. 074/848-31-59, 0605/73-93-63

POLONEZ CARO GLE, 1994 r., 1600 ccm, platynowy metalic, wspomaganie kier., inst. gazowa 3-letnia, oznakowany, alarm, Mul-T-Lock, opony zimowe, zadbane wnętrze, nowe tłumiki, dodatkowe światło stop, oszczędny, - 4.700 zł. Wołów, tel. 071/389-53-82, 0608/58-95-65

**PROMOCJA**  
montujesz dzisiaj  
płatność po 90 dniach  
RATY BEZ ZAŚWIADCZEŃ  
BEZ WYPŁATY

## REM AUTO-GAZ

MONTAŻ INSTALACJI GAZOWYCH  
DO WSZYSTKICH MODELI I POJEMNOŚCI  
SEKWENCYJNY WTRYSK GAZU  
SERWIS GWARANCYJNY I POGWARANCYJNY

Wrocław ul. Opolska 23  
tel. 071/341-67-70; tel./fax 071/796-76-07

POLONEZ, 1991 r., 98 tys. km, 1600 ccm, biały, ważny przegląd i OC, stan silnika i blacharki b. dobry, - 1.600 zł. Wrocław, tel. 071/799-83-55, 0696/24-81-66

POLONEZ, 1991/92 r., 1500 ccm, benzyna, inst. gaz., czerwony, zadbany, RM, pokrowce, nowe opony, hak, ważny przegląd do 06.2005 r., stan b. dobry, - 2.500 zł. Dzierżonów, tel. 074/832-35-54

POLONEZ ATU, 1996 r., 93 tys. km, 1600 ccm, zielony metalic, oryg. lakier, zadbany, garażowany, stan b. dobry, - 5.900 zł. Legnica, tel. 0698/61-49-18

POLONEZ ATU, 1996 r., 124 tys. km, 1600 ccm, zielony metalic, - 5.500 zł. Piszowice, tel. 076/870-13-48

POLONEZ ATU, 1998 r., 1600 ccm, benzyna, zielony metalic, bez wypadku, blokada skrzyni biegów, oznakowany, stan b. dobry, - 6.800 zł lub zamienie. Środa Śląska, tel. 0508/09-88-66

POLONEZ ATU PLUS GLI, 1999/00 r., 70 tys. km, 1600 ccm, wtrysk, srebrny metalic, oryg. lakier, oznakowany, wspomaganie kier., hamulce Lucas, radio, nowy akumulator i ukł. wydechowy, przegląd do 2005 r., garażowany, - 11.280 zł, możliwe raty lub zamienie na Poloneza, Fiata 126p. Wałbrzych, tel. 074/848-31-59, 0605/73-93-63

POLONEZ ATU, 1999/00 r., 1600 ccm, benzyna, inst. gaz., niebieski metalic, stan b. dobry, - 9.500 zł. Wałbrzych, tel. 074/849-14-33, 0504/18-99-22

POLONEZ CARO, 1991 r., 1600 ccm, benzyna, inst. gaz., wiśniowy, centr. zamek, alarm + pilot, po wymianie resorów, po remoncie kapitalnym silnika w 2003 r., deska rozdziel. od Poloneza Caro z 1995 r., okrągłe zegary, opony letnie i zimowe z felgami, RO, - 3.600 zł. Jodłownik, powiat dzierzoniowski, tel. 050/177-57-09

POLONEZ CARO, 1991 r., 117 tys. km, 1500 ccm, biały, 2-letnia inst. gazowa, - 2.200 zł. Lubsko, powiat żarski, tel. 060/162-93-18

POLONEZ CARO, 1991 r., 130 tys. km, 1500 ccm, brązowy, - 1.000 zł. Piechowice, tel. 075/761-19-20

POLONEZ CARO, 1991 r., 1500 ccm, benzyna, czerwony, stan dobry, - 1.500 zł. Wrocław, tel. 0605/18-27-75

POLONEZ CARO, 1991 r., 1600 ccm, benzyna, inst. gaz., - 3.000 zł. Wrzeszów, powiat wolowski, tel. 0693/71-14-31

POLONEZ CARO, 1991 r., 1500 ccm, srebrny, nowy akumulator, po przeglądzie, po remoncie silnika, w ciągłej eksploatacji, - 1.800 zł. Ziębice, tel. 0600/93-70-41

POLONEZ CARO, 1991 r., 105 tys. km, 1500 ccm, granatowy, inst. gazowa, po remoncie blacharki, pokrowce, nowy akumulator, garażowany, nadkolka, przegląd do 05.2005 r., kpl dokumentacja, II właściciel, - 2.900 zł. Złotoryja, tel. 076/878-59-59

# AUTOGAZ

MONTAŻ - SERWIS - SZKOLENIA

KONCESJONARIUSZ BRC MONTAŻ FABRYCZNY  
Właściciel homologacji PL 0015/6/01  
W tym miesiącu RABAT na grupę VW, SKODA, SEAT, AUDI

eko alma  
- RATY  
- Bezpłatny przegląd  
- Ogólnopolski serwis

Radwanice k./Wrocławia, ul. Grafitowa 2, tel./fax 071/311 73 31

**AUTOGAZ „Z. GAZ”**  
MONTAŻ INSTALACJI GAZOWYCH  
promocyjne ceny, homologacja, serwis  
tel. 0-604 668 394, 0-888 969 019

POLONEZ ATU, 1996 r., 91 tys. km, 1600 ccm, benzyna, inst. gaz., bordowy metalic, butla gazu w miejscu koła zapasowego, centr. zamek, alarm + pilot, Mul-T-Lock, oznakowany, zadbany, ważny przegląd i OC, stan b. dobry, - 6.200 zł. Wrocław, tel. 0606/46-57-92

POLONEZ ATU GLI, 1996/97 r., 65 tys. km, 1600 ccm, zielony metalic, roczna inst. gazowa, alum. felgi, Mul-T-Lock, RO, bez korozji, ładny wygląd, zadbany, garażowany, stan b. dobry, - 6.600 zł. Nysa, tel. 077/433-12-19 po godz. 19, 0606/17-34-89

POLONEZ ATU GLI, 1996/97 r., 92 tys. km, 1600 ccm, benzyna, inst. gaz., zielony metalic, oryg. lakier, wspomaganie kier., radio, Mul-T-Lock, wzmożone resory, nowy akumulator i ukł. wydechowy, garażowany, - 7.780 zł, możliwe raty lub zamienie na Poloneza, Fiata 126p. Wałbrzych, tel. 074/848-31-59, 0605/73-93-63

POLONEZ CARO, 1992 r., 1500 ccm, benzyna, inst. gaz., bordowy, - 3.500 zł. Nastawice, gm. Sobótka, powiat wrocławski, tel. 0509/38-63-08

POLONEZ CARO, 1992 r., 1600 ccm, benzyna, inst. gaz., - 3.200 zł. Ostrow Wlkp., tel. 062/738-27-43, 0604/97-98-14

POLONEZ CARO, 1992 r., 1900 ccm, diesel, czerwony, po lakierowaniu, lekko obniżony, - 4.500 zł. Prudnik, tel. 0692/45-97-67

POLONEZ CARO, 1992 r., 1900 ccm, diesel, niebieski, alum. felgi, podwyższony, - 5.300 zł. Prudnik, tel. 0603/48-12-67

POLONEZ CARO GLE, 1992 r., 1500 ccm, ciemnozielony, inst. gazowa na gwarancji, garażowany, stan blacharki idealny, dzielona tylna kanapa, - 3.500 zł. Ślupiec, gm. Łagiewniki, powiat dzierzoniowski, tel. 0603/96-11-87

POLONEZ CARO, 1992 r., 1500 ccm, zielony metalic, bez wypadku, garażowany, stan dobry, 2-letnia inst. gazowa, przegląd do 06.2005 r., - 3.300 zł. Sobótka, tel. 071/931-12-43, 0606/45-56-13

POLONEZ CARO, 1992 r., 120 tys. km, 1600 ccm, granatowy, po remoncie blacharki, po lakierowaniu, el. otw. szyby, centr. zamek, alarm, stan techn. b. dobry, - 2.900 zł. Świebodzice, tel. 0691/81-66-65

POLONEZ CARO, 1992 r., benzyna, inst. gaz., bordowy, - 1.800 zł. Wałbrzych, tel. 0698/41-31-45

POLONEZ CARO, 1992 r., 123 tys. km, 1600 ccm, wiśniowy, stan dobry, ważny przegląd i OC, - 2.100 zł. Wrocław, tel. 071/791-38-82, 0502/35-77-17

POLONEZ CARO, 1992 r., 1500 ccm, benzyna, biały, stan dobry, przegląd do 27.08.2004 r., OC do 31.12.2004 r., - 1.200 zł. Wrocław, tel. 0605/18-27-75

POLONEZ CARO, 1992 r., 1600 ccm, benzyna, inst. gaz., brązowy, pokrowce, RO, listwy boczne, kółpaki, halogeny, plastikowe nadkolka, 2 nowe opony, po wymianie kółcówek i drążków, dzielona tylna kanapa, tylna szyba ograniczona, stan b. dobry, ważny przegląd i OC, - 2.800 zł lub zamienie na inny. Złoty Stok, powiat ząbkowski, tel. 0880/51-21-88

POLONEZ CARO, 1992/93 r., 1600 ccm, benzyna, inst. gaz., biały, nowe opony, ważny przegląd i OC, II właściciel, zadbany, - 3.700 zł. Brzeg, tel. 077/444-01-38 po godz. 17

POLONEZ CARO, 1993 r., 1600 ccm, benzyna, inst. gaz., brązowy, wymienione klocki tylne i przednie, stan b. dobry, garażowany, ważny przegląd do 2005 roku i OC, - 3.300 zł. Strzegom, tel. 074/855-43-85

POLONEZ CARO, 1993 r., 1600 ccm, benzyna, beżowy, stan blacharki i opony dobry, ważny przegląd i OC, garażowany, stan silnika b. dobry, kubelkowe fotele, - 2.500 zł. Trzebnica, tel. 0504/03-00-07, 0504/03-05-05, 0502/58-98-55

POLONEZ CARO, 1993 r., 1500 ccm, bordowy, RM, nowe opony, akumulator, pokrowce, w ciągłej eksploatacji, - 1.400 zł. Uniejewice, tel. 076/877-41-99, 0603/71-83-93

POLONEZ CARO, 1993 r., 79 tys. km, 1500 ccm, czerwony, I właściciel, garażowany, oryg. lakier, nowe opony, przegląd do 2005 r., stan techn. b. dobry, - 3.300 zł. Wałbrzych, tel. 074/844-27-80

POLONEZ CARO, 1993 r., 1600 ccm, benzyna, inst. gaz., turkusowy, okrągłe zegary, stan dobry, ważne OC, - 1.800 zł. Wrocław, tel. 0605/18-27-75

POLONEZ CARO, 1993 r., 1500 ccm, benzyna, bordowy, stan b. dobry, zadbany, okrągłe zegary, plastikowe podszycie, - 2.500 zł. Wrocław, tel. 0605/18-27-75

POLONEZ CARO GL, 1993 r., 130 tys. km, 1500 ccm, złoty metalic, roczna inst. gazowa, bez wypadku, blacharka i silnik w dobrym stanie, następnego przeglądu w kwietniu 2005 r., nowy filtr powietrza i świece, - 3.500 zł. Wrocław, tel. 071/321-30-24

POLONEZ CARO GLE, 1994 r., 137 tys. km, 1598 ccm, benzyna, czerwony, inst. gazowa, serwisowana, RO + 4 głosiński, - 4.500 zł. Wrocław, tel. 0693/06-83-27

POLONEZ CARO, 1994 r., 83 tys. km, 1600 ccm, benzyna, inst. gaz., srebrny metalic, centr. zamek, alarm, - 5.750 zł. Gorlice, tel. 018/351-25-06 wieczorem

POLONEZ CARO, 1994 r., 1600 ccm, + inst. gazowa, siwy metalic, stan b. dobry, centr. zamek, alarm, blokada skrzyni biegów, alum. felgi, bez korozji, - 4.600 zł. Kępno, tel. 0609/76-26-48, 0693/76-73-70

POLONEZ CARO, 1994 r., 1400 ccm, 16V, wiśniowy, stan b. dobry, - 2.700 zł. Legnica, tel. 0502/79-02-65

**MONTAŻ INSTALACJI GAZOWYCH**  
SEKWENCYJNY WTRYSK GAZU  
ALEX BRC, LOWATO  
GWARANCJA, HOMOLOGACJA I. T. S  
Legnica, ul. Wandy 5, tel. 076/856 32 39; 0601 842 735

**AUTO na GAZ** tel. 071/ 368-74-86  
0-601 737 968, ul. Nenckiego 164  
warsztat: ul. Nektarowa 1 we Wrocławiu

Montaż instalacji gazowych  
ATRAKCYJNE RATY  
montujesz dzisiaj - płacisz później.

ALBAZ Autoryzowany dystrybutor  
zakład montażu i serwisu **ELPIGAZ-u**

POLONEZ ATU, 1997 r., 120 tys. km, 1600 ccm, benzyna, inst. gaz., szaro-złoty metalic, stan b. dobry, ważny przegląd i OC, - 6.700 zł lub zamienie. Bolesławiec, tel. 0603/45-99-53

POLONEZ ATU PLUS GLI, 1997 r., 95 tys. km, 1600 ccm, inst. gazowa, srebrny metalic, inst. gazowa z komputerem, wspomaganie kier., alarm, centr. zamek, nowy akumulator, po wymianie wszystkich paszków i płynów oraz świec, czysty, zadbany, kpl. dokumentacja, RO + głosiński, - 8.700 zł lub zamienie. Kalisz, tel. 0605/23-04-46

POLONEZ ATU PLUS, 1997 r., 1600 ccm, wspomaganie kier., alarm, - 6.900 zł. Legnica, tel. 0507/01-72-70

POLONEZ ATU PLUS GLI, 1997 r., 160 tys. km, 1600 ccm, benzyna, inst. gaz., czerwony, 2 kpl. kół (opony letnie i zimowe), RO, - 7.500 zł. Lubin, tel. 076/844-80-89, 0601/06-10-05

POLONEZ ATU PLUS, 1997 r., 1600 ccm, + inst. gazowa, ciemnozielony metalic, I właściciel, - 7.500 zł. Łąkoćny k. Ostrowa Wlkp., tel. 062/734-84-69, 0602/39-45-78

POLONEZ CARO, 1991 r., 1500 ccm, benzyna, inst. gaz., biały, hak, dodatkowe światło stop, RO Philips, stan dobry, w ciągłej eksploatacji, skrzynia biegów (5), ważne OC, - 1.700 zł. Złotoryja, tel. 0693/45-34-12

POLONEZ CARO, 1991/92 r., 94 tys. km, 1500 ccm, zielony, 5-biegowy, dzielona tylna kanapa, oznakowany, plastikowe nadkolka, atrakcyjny wygląd, reg. wys. pasów, RO + głosiński, garażowany, przegląd do 05.2005 r., zadbany, atrakcyjny wygląd, stan b. dobry, - 2.700 zł lub zamienie na inny. Paczków, powiat nyski, tel. 0698/19-29-77

POLONEZ CARO, 1992 r., bordowy, - 1.700 zł. Gorzów Wielkopolski, tel. 0602/62-40-36

POLONEZ CARO, 1992 r., 1500 ccm, granatowy, inst. gazowa, hak, plastikowe nadkolka, RO, odcięcie zapłonu, po wymianie progów, para opon zimowych, komplet tarcz i klocków ham., - 3.000 zł. Oleśnica, tel. 071/798-01-83

POLONEZ CARO, 1992 r., 30 tys. km, 1900 ccm, diesel, niebieski, alum. felgi, - 5.000 zł. Prudnik, tel. 0603/48-12-67

**GAZ**  
ELEKTRONIKA STEROWANIA SILNIKÓW  
DIAGNOSTYKA, programowanie, regulacje, naprawy, analiza spalin, gaźniki, zapłon - wszystkie marki (benzyna + LPG/CNG)  
POLECAMY MONTAŻ sprawdzonych systemów zasilania LPG I, II i IV generacji - fachowo, rzetelnie i bez reklamacji...  
mgr Krzysztof Sereďa - Wrocław, ul. Rakowa 6 A, tel. 071/325 53 23, 325 20 93

POLONEZ CARO GLE, 1992/93 r., 87 tys. km, 1500 ccm, brązowy, oryg. lakier, bez wypadku, przegląd i OC do 03.2005 r., stan b. dobry, - 2.100 zł. Prusy, powiat zleński, tel. 0507/59-03-27

POLONEZ CARO, 1992/93 r., 1900 ccm, diesel, złoty metalic, do małych poprawek lakierniczych, zadbany, ważny przegląd i OC, stan b. dobry, - 2.700 zł. Wołów, tel. 071/839-77-17, 0600/57-39-15

POLONEZ CARO GLE, 1993 r., 80 tys. km, 1500 ccm, benzyna, biały, oryg. lakier, I właściciel, faktura zakupu z Polmozytu, nowy akumulator i opony, RO, garażowany, przegląd do 2005 r., stan idealny, - 3.500 zł. Wałbrzych, tel. 074/844-27-80

POLONEZ CARO GLE, 1993 r., 1500 ccm, szary metalic, inst. gazowa, butla gazu w miejscu koła zapasowego, nowe opony, bez korozji, zadbane wnętrze, przegląd do 06.2005 r., ważne OC, stan dobry, - 3.600 zł. Wrocław, tel. 0502/20-30-92

POLONEZ CARO, 1993 r., 1500 ccm, zielony, po remoncie blacharki, nowe opony, hak, RO, przegląd do 2005 r., - 2.900 zł. Głucholazy, powiat nyski, tel. 0608/34-01-64

POLONEZ CARO GLE, 1993 r., 102 tys. km, 1600 ccm, biały, el. otw. szyby, zadbany, - 3.200 zł. Góra, tel. 065/543-16-79, 0691/76-50-41

POLONEZ CARO, 1993 r., 1500 ccm, benzyna, inst. gaz., srebrny, el. otw. szyby, welurowa tapicerka, - 3.400 zł. Wykroty, tel. 075/736-03-63, 0508/61-47-07

POLONEZ CARO GLE, 1993/94 r., 85 tys. km, 1600 ccm, benzyna, bordowy, 5-biegowy, alum. felgi, nowe opony, po wymianie progów, nadkolka, halogeny, oryginalne nakładki na progach, hak, bez korozji, ważny przegląd i OC, stan b. dobry, - 2.600 zł. Brzeg, tel. 0602/84-28-57

POLONEZ CARO GLE, 1994 r., 93 tys. km, 1600 ccm, beżowy metalic, blokada skrzyni biegów, po wymianie zawieszki przedniego, filtrów paliwa, powietrza, oleju, gaźnika, II właściciel (niepalcący), stan dobry, kpl. opon zimowych, do małych poprawek blacharskich, - 3.500 zł. Lubin, tel. 076/724-86-28, 0609/08-86-28

POLONEZ CARO GLE, 1994 r., 1600 ccm, zielony, stan b. dobry, - 3.400 zł. Lubin, tel. 0509/41-19-15

POLONEZ CARO, 1994 r., inst. gazowa, - 2.100 zł. Nowa Sól, tel. 0880/26-51-64

POLONEZ CARO, 1994 r., zielony metalic, ważny przegląd i OC, oryg. lakier, - 2.900 zł. Opole, tel. 0602/22-08-56

POLONEZ CARO, 1994 r., 87 tys. km, 1600 ccm, bordowy, inst. gazowa, oryg. lakier, kubelkowe fotele, przegląd do 06.2005 r., stan b. dobry, - 5.400 zł lub zamienie na starszego Poloneza. Paczków, tel. 077/431-71-09, 0509/52-09-15

POLONEZ CARO, 1994 r., 133 tys. km, 1600 ccm, benzyna, szary metalic, garażowany, ważny przegląd i OC, - 2.800 zł. Piawa Górna, powiat dzierzoniowski, tel. 0501/14-65-10

POLONEZ CARO, 1994 r., 108 tys. km, 1900 ccm, diesel, beżowy metalic, garażowany, zadbany, konserwacja, nadkolka, alum. felgi, - 6.800 zł. Polkowice, tel. 0607/70-63-19

POLONEZ CARO GLE, 1994 r., 119 tys. km, 1600 ccm, benzyna, inst. gaz., zielony metalic, alum. felgi, RO, ważny przegląd i OC, - 4.400 zł. Skalmierzyce, powiat ostrowski, tel. 0601/35-94-50

POLONEZ CARO, 1994 r., benzyna, bordowy metalic, inst. gazowa, butla w kole, alarm + pilot, centr. zamek, oznakowany, alum. felgi, dzielona kanapa, hak, garażowany, - 4.500 zł. Świdnica, tel. 074/852-44-55, 0696/96-55-42

POLONEZ CARO GLE, 1994 r., 84 tys. km, 1600 ccm, benzyna, inst. gaz., beżowy, oryg. lakier, inst. gazowa na gwarancji, radio, nowe opony, oznakowany, I właściciel, przegląd do 2005 r., garażowany, stan idealny, - 4.200 zł. Wałbrzych, tel. 074/844-27-80

**VIP-AUTO GAZ**  
SPECJALIZACJA SEKWENCYJNEGO WTRYSKU GAZU  
Raty bez I wpłaty  
Serwis gwarancyjny i pogwarancyjny  
Wieloletnie doświadczenie  
Z ulotką 5% RABATU  
tel./fax. 071/310-98-18, 0508-343-445, 0601-37-79-34  
Oborniki Śl., (15km od W-wia) ul. Piłsudskiego 17

**AUTO GAZ CENTRUM**  
SPRZEDAŻ RATALNA \* GWARANCJA \* HOMOLOGACJA I.T.S.  
Legnica, ul. B. Prusa 13  
tel. 0-508 355 462  
tel. (076) 723 88 80  
NOWOŚĆ



# SAMOCHODOWE INSTALACJE GAZOWE

Regionalny Przedstawiciel AG Centrum

SEKWENCYJNY WTRYSK GAZU PROFESJONALNY MONTAŻ

Sprzedaż Hurtowa Instalacji

ADAR W-w, ul. Szpacza 48 tel/fax 325-36-46 328 92 93

POLONEZ CARO, 1994 r., 93 tys. km, 1600 ccm, benzyna, czerwony, po remoncie kapitalnym silnika, RO Biaupunkt, Mul-T-Lock, okrągłe zegary, - 2.500 zł. Wrocław, tel. 071791-69-39

POLONEZ CARO, 1994 r., bordowy, inst. gazowa, butla gazu w miejscu koła zapasowego, alum., bez wypadku, stan b. dobry, - 4.400 zł. Wrocław, tel. 0606/46-57-92

POLONEZ CARO, 1994/95 r., 70 tys. km, 1600 ccm, benzyna, inst. gaz., ciemnostalowy metalic, welurowa tapicerka, lotnicze fotele, okrągłe zegary, plastikowe podszycie, szerokie osie, alum. felgi, alum. centr. zamek, po wymianie progów, stan b. dobry, ważny przegląd i OC, bez korozji, - 4.700 zł. Brzeg, tel. 0602/84-28-57

POLONEZ CARO, 1995 r., wiśniowy, inst. gazowa, ważny przegląd i OC, - 3.300 zł. Nowa Sól, tel. 0601/79-98-51

POLONEZ CARO, 1995 r., 1400 ccm, benzyna, inst. gaz., biały, alum. felgi, stan dobry, - 4.700 zł. Otmuchów, powiat nyski, tel. 0692/55-88-90

POLONEZ CARO GLI, 1995 r., 84 tys. km, 1600 ccm, szary metalic, klimatyzacja, oznakowany, blokada skrzyni biegów, kubelkowe fotele, stan b. dobry, - 5.400 zł lub zamienie na starszego Poloneza. Paczków, tel. 077/431-71-09, 0509/52-09-15

POLONEZ CARO GLE, 1995 r., 90 tys. km, 1600 ccm, benzyna, inst. gaz., bordowy, oryg. lakier, bez wypadku, alum. felgi, zadbany, garażowany, i właściciel, butla gazu w miejscu koła zapasowego, stan b. dobry, - 4.600 zł. Paczków, tel. 0606/94-20-14

POLONEZ CARO GLI, 1995 r., 46 tys. km, 1600 ccm, benzyna, Zielony metalic, blokada skrzyni biegów, RO, nowy ukł. wydechowy, zadbany, stan techn. b. dobry, - 5.800 zł. Świdnica, tel. 074/851-40-62, 0609/65-73-10

POLONEZ CARO GLI, 1996 r., 1600 ccm, benzyna, zielony metalic, blokada skrzyni biegów, RO, pokrowce, bez korozji, możliwe raty, - 6.100 zł lub zamienie na Fiata 126p. Świdnica, tel. 074/853-58-14

POLONEZ CARO GLI, 1996 r., 85 tys. km, 1600 ccm, biały, inst. gazowa, i właściciel, blokada skrzyni biegów, alum. felgi, stan b. dobry, dzielone tylne siedzenia, welurowa tapicerka - 6.000 zł. Brzeg, tel. 077/411-49-71, 0501/36-37-18

POLONEZ CARO GLI, 1996 r., 105 tys. km, 1600 ccm, kolor malinowy metalic, alum. blokada skrzyni biegów, inst. gazowa, po wymianie tarcz i klocków hamulcowych, przegląd do 04.2005 r., - 4.500 zł. Chocianów, pow. polkowicki, tel. 0600/02-32-17

POLONEZ CARO GLI, 1996 r., 90 tys. km, 1600 ccm, benzyna, bordowy, oryg. lakier, bez wypadku, garażowany, po wymianie olejów, filtrów i tłumika, 4 zagłówki, hak, RO + głośniki, welurowa tapicerka, konserwacja, zadbany, trzecie światło "stop", bez korozji, stan b. dobry, - 5.500 zł lub zamienie na Fiata 126p, do 3.000 zł. Jawor, tel. 076/870-62-51

**AUTO-GAZ MONTAŻ - SERWIS**

TYLKO 4 KM OD WROCŁAWIA A TAK NISKIE CENY!!!

DOMASŁAW OP042404

UL. WROCŁAWSKA 7 (TRASA NR 8)

TEL. 0-692 420 410, 0-607 924 792.

POLONEZ CARO, 1994/95 r., 80 tys. km, 1600 ccm, Zielony metalic, RO, przegląd do 06.2005 r., - 3.800 zł. Michałowice, powiat brzeski, tel. 077/411-90-08, 0503/84-86-50

POLONEZ CARO, 1994/95 r., 1500 ccm, benzyna, inst. gaz., czerwony, okrągłe zegary, szeroka os. Mul-T-Lock, pokrowce "mis", kubelkowe fotele, nakładki na progach, bez wypadku, oryg. lakier, bez korozji, garażowany, zadbany, nie wymaga napraw, - 4.300 zł. Nysa, tel. 0603/99-51-84

POLONEZ CARO GLX, 1994/95 r., 1400 ccm, MPI, 16V, perłowobłękitny metalic, RO, oznakowany, Mul-T-Lock, alum. alum. felgi, halogeny, dzielona tylna kanapa, silnik Rovera, nowy akumulator, garażowany, bez wypadku, stan b. dobry, - 3.900 zł. Paczków, tel. 077/431-77-52, 0602/67-58-35

POLONEZ CARO GLE, 1994/95 r., 74 tys. km, 1600 ccm, seledynowy metalic, oryg. lakier, bez wypadku, alum. felgi, zadbany, nadkola, atrakcyjny wygląd, stan techn. b. dobry, - 4.600 zł. Paczków, tel. 0888/26-28-14

POLONEZ CARO, 1994/95 r., 1600 ccm, morski metalic, i właściciel, nowe opony, stan b. dobry, - 4.200 zł lub zamienie, możliwe raty. Prusice, tel. 071/312-53-41, 071/312-63-41

POLONEZ CARO GLI, 1994/95 r., 1600 ccm, benzyna, inst. gaz., turkusowy, i właściciel, alum. felgi, alum. garażowany, stan idealny, - 6.900 zł lub zamienie. Świdnica, tel. 0601/57-86-65

**MONTAŻ INSTALACJI GAZOWYCH CENTRUM GAZU**

sekwencyjny wtrysk gazu - 3.700 zł

butla w miejsce koła zapasowego +100 zł

gaźnik - od 1100 zł

monowtrysk - 1250 zł

wtrysk - od 1450 zł

komputer - od 200 zł

zbiornik pod samochodem

ŻÓRAWINA k. Wrocławia, ul. Niepodległości 12 (trasa A4) tel. 071/31 65 450, 501 240 166, 0502 498 132

POLONEZ CARO, 1995 r., 1600 ccm, benzyna, inst. gaz, stan blacharki dobry, stan silnika b. dobry, ważny przegląd i OC, zadbany, garażowany, welurowa tapicerka, blokada skrzyni biegów, RO, - 4.900 zł lub zamienie. Trzebnica, tel. 0504/03-00-07, 0504/03-05-05, 0502/58-98-55

POLONEZ CARO, 1995 r., 80 tys. km, 1600 ccm, morski, i właściciel, garażowany, oryg. lakier, nowe opony, ważny przegląd do 2005 r., stan techn. b. dobry, - 4.100 zł. Wałbrzych, tel. 074/844-27-80

POLONEZ CARO, 1995 r., 114 tys. km, 1500 ccm, ciemnozielony metalic, inst. gazowa, bez wypadku i korozji, alum. felgi, stan b. dobry, - 5.100 zł. Wrocław, tel. 071/791-38-82, 0502/35-77-17

POLONEZ CARO, 1996 r., 76 tys. km, 1600 ccm, wtrysk, ciemnozielony metalic, blokada skrzyni biegów, nowe opony, stan dobry, i właściciel, - 5.700 zł. Leszno, tel. 0504/34-20-04

POLONEZ CARO, 1996 r., 50 tys. km, 1600 ccm, benzyna, inst. gaz., biały, oryg. lakier, dużo nowych części, stan b. dobry, - 7.000 zł. Strzegom, tel. 0605/43-76-39

POLONEZ CARO, 1996 r., 67 tys. km, 1400 ccm, rover, zielony metalic, i właściciel, garażowany, oryg. lakier, nowe opony, centr. zamek, alum. felgi, przegląd do 2005 r., stan techn. b. dobry, - 5.800 zł. Wałbrzych, tel. 074/844-27-80

POLONEZ CARO GLI, 1996 r., 105 tys. km, 1600 ccm, wtrysk, bordowy metalic, kupiony w salonie, i właściciel, faktura zakupu, Mul-T-Lock, dużo nowych części, bez wypadku, przegląd do

**CZAS NA GAZ! 0%**

rok założenia 1997

✓ HOLENDRSKI SEK. WTRYSK GAZU 5,6 i 8 cyl - od 3.800 zł

✓ BUTLA W MIEJSCE KOŁA ZAPASOWEGO + 100 zł

✓ BUTLA POD AUTEM - od 100 zł

✓ GAŹNIK - od 1150 zł

✓ MONOWTRYSK - 1250 zł

✓ WTRYSK - od 1450 zł

✓ KOMPUTER - od 200 zł

✓ Regen. PAROWNIKA - od 200 zł

✓ Auto chłodzone powietrzem

Auto zastępcze na czas naprawy

**Sobocisko k. OŁAWY**

071/302 82 81

0509 498 992

POLONEZ CARO PLUS, 1997 r., 118 tys. km, 1600 ccm, ciemnozielony, roczna inst. gazowa, radio, hak, centr. zamek, nowe opony, alum. wspomaganie kier., - 8.400 zł. Bolesławiec, tel. 075/644-08-15

POLONEZ CARO PLUS, 1997 r., 64 tys. km, 1600 ccm, wiśniowy, wspomaganie kier., alum. felgi, garażowany, po wymianie opon, oleju, stan b. dobry, - 8.800 zł. Kondratów, gm. Męcinka, powiat jaworski, tel. 0507/15-85-60

POLONEZ CARO PLUS, 1997 r., 1600 ccm, ciemnozielony metalic, stan b. dobry, - 7.900 zł. Legnica, tel. 0604/69-81-09

POLONEZ CARO PLUS GLI, 1999 r., 44 tys. km, 1600 ccm, benzyna, wiśniowy metalic, bez wypadku, serwisowany, garażowany, wspomaganie kier., blokada skrzyni biegów, RM, dodatkowe opony zimowe, stan b. dobry, - 10.300 zł. Jelenia Góra, tel. 075/755-31-55, 0608/79-15-35

POLONEZ CARO PLUS, 1999 r., 68 tys. km, 1600 ccm, srebrny, i rej. 12.1999 r., wspomaganie kier., zadbany, centr. zamek, - 8.500 zł. Wrocław, tel. 071/733-18-00 po godz. 20, 0601/78-03-61

**AUTO - GAZ GARBACZ**

HOMOLOGACJA

SERWIS GWARANCYJNY I POGWARANCYJNY

ATRAKCYJNE CENY - RATY ZA MONTAŻ

071/310-16-41 0508/319-228 0505/043-443

Siemianice k. Obornik Śl. ul. Poznańska 27

POLONEZ CARO PLUS GLI, 1997 r., 79 tys. km, 1600 ccm, wtrysk, platynowy metalic, oryg. lakier, oznakowany, Mul-T-Lock, radio, welurowa tapicerka, nowy akumulator i ukł. wydechowy, przegląd do 2005 r., hamulce Lucas, garażowany, wspomaganie kier., - 8.280 zł, możliwe raty. Wałbrzych, tel. 074/848-31-59, 0605/73-93-63

POLONEZ CARO PLUS GSI, 1999 r., 160 tys. km, 1600 ccm, benzyna, inst. gaz., niebieski metalic, immobilizer, alarm, alum. felgi, RO, Sony, blokada skrzyni biegów, stan b. dobry, - 10.500 zł. Wrocław, tel. 071/787-86-02, 0501/68-55-17

**AUTOGAZ**

MONTAŻ INSTALACJI GAZOWYCH

ATRAKCYJNE CENY, RATY

SERWIS GWARANCYJNY I POGWARANCYJNY

Żernik Wielkie k. Żórawiny, ul. Młynarska 15a tel. 071/316-54-46, 0-509 125 780

POLONEZ CARO PLUS GLI, 1997/98 r., 88 tys. km, 1600 ccm, wiśniowy metalic, welurowa tapicerka, alum. felgi, inst. gazowa, hak, immobilizer, przegląd i OC do 05.2005 r., RO + 6 głośników, konserwacja, po wymianie sworzni, tulei drążków kier., nowe klocki hamulcowe, zadbany, garażowany, atrakcyjny wygląd, - 7.800 zł. Krzeszów, gm. Kamienna Góra, tel. 075/742-34-01, 0692/84-70-56

POLONEZ CARO PLUS, 1997/98 r., 80 tys. km, 1600 ccm, wtrysk, grafitowy metalic, stan dobry, zadbany, garażowany, szyberdach, ważny przegląd i OC, immobilizer, nowe opony, i właściciel, welurowa tapicerka, ciemne szyby, - 7.500 zł lub zamienie. Trzebnica, tel. 0504/03-00-07, 0504/03-05-05, 0600/55-93-87

POLONEZ CARO PLUS GLI, 1999/00 r., 100 tys. km, 1600 ccm, bordowy metalic, stan b. dobry, nowe opony i inst. gazowa, kpl. opon zimowych, wspomaganie kier., el. reg. reflektory, garażowany, nowe pokrowce, bagażnik dachowy + rowerowy, nowy ukł. wydechowy, - 11.400 zł. Uraz, tel. 071/310-81-07, 0501/42-95-59

POLONEZ CARO GSI, 1999/00 r., 50 tys. km, 1600 ccm, wtrysk, zielony metalic, hak, wspomaganie kier., - 8.500 zł. Wałbrzych, tel. 074/665-22-59, 074/664-90-15

POLONEZ CARO PLUS GLI, 2000 r., 43 tys. km, 1600 ccm, benzyna, inst. gaz., srebrny metalic, RO, zegarek, wspomaganie kier., Mul-T-Lock, butla gazu w miejscu koła zapasowego, stan b. dobry, - 10.700 zł, możliwe raty lub zamienie. Sobótka, tel. 071/316-26-94, 0606/11-58-05

**AUTO GAZ-ALARMY-RADIA** **ELEKTROMECHANIKA, DIAGNOSTYKA** **Complex** Wrocław ul. Toruńska 72

POLONEZ CARO, 1995 r., 90 tys. km, 1600 ccm, benzyna, inst. gaz., biały, stan blacharki b. dobry, silnika dobry, kpl. nowych opon zimowych, - 5.000 zł. Strzegom, tel. 074/649-41-93

POLONEZ CARO GLI, 1995 r., 90 tys. km, 1600 ccm, grafitowy metalic, nieeksploatowany od 2 lat, garażowany, i właściciel, spoliery progowe, halogeny, blokada skrzyni biegów, zadbany, kpl. dokumentacja, stan b. dobry, - 4.800 zł. Wrocław, tel. 071/348-34-78, 0601/70-76-45

POLONEZ CARO, 1995 r., 1600 ccm, benzyna, inst. gaz., grafitowy metalic, butla gazu w miejscu koła zapasowego, RO, blokada skrzyni biegów, ważny przegląd i OC, - 4.800 zł. Dzierżonów, tel. 0508/28-83-15

POLONEZ CARO, 1995 r., 92 tys. km, 1400 ccm, Rover, platynowy metalic, i właściciel, kubelkowe fotele, alum. felgi, Mul-T-Lock, radio, el. otw. szyby, stan b. dobry, - 5.400 zł. Góra, tel. 065/543-16-79, 0691/76-50-41

POLONEZ CARO, 1995 r., 1600 ccm, benzyna, inst. gaz, centr. zamek + pilot, alarm, alum. felgi, - 4.500 zł. Jarocin, tel. 0601/43-53-92

POLONEZ CARO, 1995 r., 150 tys. km, 1400 ccm, 16V, bordowy, bez wypadku, garażowany, alarm + pilot, stan techn. b. dobry, - 4.000 zł. Kowary, powiat jeleniogórski, tel. 075/718-33-33, 0601/34-11-88

POLONEZ CARO, 1995 r., 80 tys. km, 1600 ccm, benzyna, zielony metalic, i właściciel, inst. gazowa, nowe opony, centr. zamek, alum. felgi, ważny przegląd i OC, halogeny, zadbany, nie wymaga napraw, atrakcyjny wygląd, stan idealny, - 4.990 zł. Legnickie Pole, powiat legnicki, tel. 0605/63-20-87

POLONEZ CARO, 1995 r., 103 tys. km, 1900 ccm, diesel, grafitowy metalic, i właściciel, inst. gazowa, garażowany, nowe opony, alum. felgi, stan idealny, - 8.300 zł. Lubawka, tel. 075/741-13-24

POLONEZ CARO, 1995 r., 1600 ccm, benzyna, inst. gaz., kolor stalowy metalic, po remoncie blacharki i silnika, aluminiowe burty dł. 2,5 m, nadbudówka, - 5.000 zł. Niemcy, tel. 0049/17-99-95-15-61, 0501/73-40-29

POLONEZ CARO GLE, 1995 r., 1600 ccm, benzyna, turkusowy, dzielona tylna kanapa, obrotomierz, oznakowany, alum. pilot, RO, zadbany, - 4.000 zł. Wrocław, tel. 071/322-34-19, 0609/31-99-74

POLONEZ CARO, 1995 r., 1600 ccm, benzyna, grafitowy, inst. gazowa, blokada skrzyni biegów, alum. RO, centr. zamek, 3.000 km po remoncie silnika, przegląd do 06.2005 r., po remoncie zawieszania i ukł. wydechowego, - 4.300 zł. Wrocław, tel. 071/784-34-11, 0600/38-21-35

01.2005 r., stan b. dobry, - 5.600 zł. Wałbrzych, tel. 074/841-12-28, 0694/40-50-83

POLONEZ CARO, 1996 r., 1600 ccm, benzyna, fioletowy metalic, inst. gazowa na gwarancji, - 4.900 zł. Wąwóz, tel. 071/796-13-40, 0601/53-58-11

POLONEZ CARO GLI, 1998 r., 75 tys. km, 1600 ccm, platynowy metalic, i właściciel, alum. felgi, nowe opony + kpl. kół zimowych, bez wypadku, RO, blokada skrzyni biegów, nadkola, wspomaganie kier., hamulce Lucas, przegląd do 2005 r., stan idealny, - 9.200 zł. Wrocław, tel. 071/322-60-72

POLONEZ CARO PLUS GSI, 2000 r., 51 tys. km, 1600 ccm, perłowobłękitny metalic, wielopunktowy wtrysk, wspomaganie kier., immobilizer, RO Biaupunkt, kpl. dokumentacja, - 13.300 zł lub zamienie na Daewoo Tico, 2.000 r., Wrocław, tel. 0695/45-81-98 po godz. 12

POLONEZ KOMBI VAN, 1999 r., 46 tys. km, 1600 ccm, MPI, wiśniowy metalic, oryginalny lakier, i właściciel, zarejestrowany jako van, immobilizer, pełny wtrysk, alum. felgi, RO, wspomaganie kier., garażowany, przegląd w 2005 r., - 13.900 zł lub zamienie na Poloneza, raty. Wałbrzych, tel. 074/846-30-25

**AUTO GAZ BIELAWA**

Ceny od 1.100 zł

Nowości:

sekwencyjny wtrysk gazu od 3.500 zł !!!

tel. 0-607 924 792

**Autoryzowany punkt montażu instalacji gazowych do samochodów krajowych, zachodnich i amerykańskich**

• sekwencyjny wtrysk gazu SGI (lakieratory plastikowe i turbo)

• komputerowa diagnostyka silników i układów wtryskowych

• sekwencyjny wtrysk gazu od 3.100 zł

• gaźnik od 1.150 zł

tel. 074/814-68-00, 0-604 152 103

**MONTAŻ INSTALACJI GAZOWYCH**

Sekwencyjny wtrysk gazu - od 3.600 zł

Gaźnik - 1.100 zł, wtrysk od 1250 zł

Tyniec n. Ślęzą, ul. Szkolna 31

tel. 0-605 135 417, dom. 071/390-83-65

POLONEZ CARO PLUS, 1998 r., 53 tys. km, 1600 ccm, benzyna, wiśniowy, wspomaganie kier., alum. felgi, stan b. dobry, - 7.900 zł. tel. 0694/25-06-25

POLONEZ CARO PLUS, 1998 r., 104 tys. km, 1400 ccm, benzyna, i właściciel, metalic, alum. felgi, nowe opony, bez wypadku, hak, RO + głośniki, stan b. dobry, - 9.900 zł. Lubin, tel. 076/842-62-42, 0695/51-46-50

POLONEZ CARO PLUS GSI, 1998 r., 85 tys. km, 1600 ccm, benzyna, inst. gaz., grafitowy metalic, oryg. lakier, immobilizer, wspomaganie kier., alum. felgi, nowy akumulator, - 11.280 zł, możliwe raty lub zamienie na Poloneza. Wałbrzych, tel. 074/848-31-59, 0605/73-93-63

POLONEZ CARO GLI, 1998 r., 75 tys. km, 1600 ccm, benzyna, wtrysk, platynowy metalic, i właściciel, alum. felgi, nowe opony, kpl. kół zimowych, bez wypadku, radio, blokada skrzyni biegów, nadkola, wspomaganie kier., hamulce Lucas, - 9.300 zł. Wrocław, tel. 071/322-60-72

POLONEZ CARO PLUS GSI, 1998/99 r., 65 tys. km, 1600 ccm, wtrysk, wiśniowy metalic, oryg. lakier, immobilizer, wspomaganie kier., radio, Mul-T-Lock, welurowa tapicerka, hamulce Lucas, nowy akumulator i ukł. wydechowy, przegląd do 2005 r., - 10.880 zł, możliwe raty lub zamienie na Poloneza. Wałbrzych, tel. 074/848-31-59, 0605/73-93-63

POLONEZ CARO PLUS, 1999 r., 1600 ccm, bordowy metalic, inst. gazowa, wspomaganie kier., RO, welurowa tapicerka, zadbany, stan b. dobry, - 10.500 zł. Wrocław, tel. 071/359-11-51

POLONEZ CARO PLUS GSI, 1999 r., 4 tys. km, 1600 ccm, benzyna, wtrysk, ciemnozielony metalic, wspomaganie kier., hamulce Lucas, mało eksploatowany, po wymianie oleju, serwisowany, stan idealny, - 11.800 zł. Głogów, tel. 0606/39-11-08

**PONTIAC**

PONTIAC GRAND PRIX LE SEDAN, 1990 r., 129 tys. km, 3100 ccm, V6, EFI, białe, automat, ABS, el. otw. szyby i reg. lusterka, centr. zamek, wspomaganie kier., regul. kierownica, tempomat, el. regul. fotel kierowcy, welurowa tapicerka, alum. felgi, europejskie światła, RO, 4-drzwiowy, zadbany, techn. sprawny, - 10.200 zł. Leszno, tel. 0507/44-41-95

PONTIAC SUNBIRD COUPE, 1989 r., 2000 ccm, turbo benzyna, wspomaganie kier., klimatyzacja, alum. felgi, el. otw. szyby, RO + głośniki, garażowany, - 7.500 zł. Opole, tel. 0774/56-25-90, 0600/48-03-54

PONTIAC TRANS SPORT, 1992 r., 3800 ccm, zielony metalic, klimatyzacja, ABS, automatycznie regulowany sprzętarka, kan. sofa w suficie, - 16.000 zł. Jawor, tel. 0501/67-51-29

PONTIAC TRANS SPORT, 1993/94 r., 2300 ccm, benzyna bez wypadku, wspomaganie kier., centr. zamek, klimatyzacja, ABS, pełne wyposażenie elektryczne, nowy silnik, książka serwisowa, kpl. dokumentacja, stan idealny, - 17.900 zł. Świdnica, tel. 0600/97-42-63, 074/853-14-16 W01119784

PONTIAC TRANS SPORT, 1999/00 r., 95 tys. km, 3400 ccm, wersja ekskluzywna, wszystkie el. dodatki, klimatyzacja, bez wypadku, centr. zamek, - 33.000 zł. Wrocław, tel. 0508/10-55-14

**AUTO GAZ**

montaż serwis homologacja

ALMA - WROCŁAW

ul. Robotnicza 8 (przy tzw. RAMPIE)

tel. 071/ 369-12-34

0601 72 12 33

W & M - GŁOGÓW

ul. Cybisa 37

tel. 076/834-61-97

0-603 95 18 53

FIAT

SKODA

DAEWOO

na gwarancji specjalizacja WTRYSK GAZU

AUTO GAZ WYSOCY

Oleśnica, tel. 071/314-70-32

Kępno, tel. 062/782-37-06

Syców, tel. 062/785-34-02

0605-317-978

AUTO GAZ SERWIS

Ostrów Wielkopolski

ul. Piłsudskiego 19

tel. 062/592-35-92

0600-778-571

**SPARKO AUTO GAZ**

DO NASZEGO WARSZTATU MASZ ZAWSZE NAJBLIŻEJ

**ZAINSTALUJ GAZ W SWOIM ACIE**

w jednym z pierwszych zakładów wrocławskich.

MONTAŻ INSTALACJI GAZOWYCH DO WSZYSTKICH TYPÓW AUT BENZYNOWYCH.

Fachowo i solidnie - pełen serwis gazowy.

Wtrysk gazu - wtrysk sekwencyjny.

Homologacje - raty.

Pokrowce na koło gratis.

50-023 Wrocław, ul. Bogusławskiego 27 (przy Teatrze Polskim)

Tel/fax 071/361 80 30

**PORSCHE**

PORSCHE 924, 1979 r., 100 tys. km, 2000 ccm, benzyna, złoty metalic, - 2.200 zł. Lubin, tel. 0603/60-36-74, 0609/19-20-76

PORSCHE 944 S2, 1986 r., 2500 ccm, benzyna, granatowy metalic, profesjonalnie odrestaurowany, wersja amerykańska, klimatyzacja, skórzana tapicerka, el. otw. szyby, el. regul. fotel kierowcy i lusterka, centr. zamek, alum. felgi, - 21.500 zł. Jelenia Góra, tel. 0602/80-21-58, 075/52-49-96

**RENAULT**

ABSOLUTNIE AKTUALNIE AUTA ATRAKCYJNIE KUPIE RENAULT, KUPIE RENAULT, KUPIE RENAULT, KUPIE RENAULT, KUPIE RENAULT. Kupujemy auta całe, po wypadku, do remontu, po 1988 r. i inne marki również, płacimy najwięcej, tel. 0605/35-26-21, 0607/39-92-93 W01024744

RENAULT 11, 1986 r., 1600 ccm, diesel, szary metalic, 5-biegowy, 5-drzwiowy, szyberdach, stan dobry, - 3.200 zł. Bolesławiec, tel. 075/732-88-36



RENAULT 11, 1988 r., 1700 ccm, benzyna, inst. gaz stan b. dobry, - 4.200 zł. Brzeg, tel. 0504/52-70-46

RENAULT 11, 1988 r., 1600 ccm, diesel, biely, garazowany, bez korozji, el. otw. szyby, sztyrdach, 5-drzwiowy, alum. felgi, centr. zamek, - 3.900 zł. Walbrzych, tel. 074/664-29-11, 0601/19-65-30

RENAULT 18, 1983 r., 150 tys. km, 1600 ccm, benzyna, srebrny metalic, oryg. lakier, ocynkowana blacharka, centr. zamek, el. otw. szyby, alum. felgi, kpl. zimowych opon z felgami, hak, stan blacharki b. dobry, - 2.300 zł. Glogów, tel. 076/726-30-41, 0604/70-66-62

RENAULT 19, 1988/97 r., 181 tys. km, 1400 ccm, benzyna, niebieski, RO, inst. gazowa, nowe amortyzatory, łożyska kół, dużo nowych części, garazowany, stan b. dobry, - 6.500 zł. Oleśnica, tel. 071/398-88-31

RENAULT 19 hatchback, 1989 r., 190 tys. km, 1721 ccm, błękitny metalic, sztyrdach, instalacja gazowa na gwarancji, zadbane, - 7.500 zł. Bojanowo, powiat rawicki, tel. 0607/43-01-86

RENAULT 19, 1989 r., 140 tys. km, 1900 ccm, diesel, szary metalic, wspomaganie kier., regul. kierownica, 5-drzwiowy, dzielona tylna kanapa, atrakcyjny wygląd, stan b. dobry, - 7.000 zł lub zamienie na Opla. Elzbiektów, powiat gostyński, tel. 065/573-48-71, 0601/98-61-43

RENAULT 19, 1989 r., 150 tys. km, 1400 ccm, wtrysk, niebieski metalic, alum. felgi 14", centr. zamek, alarm + pilot, biela, łańcuch liczników, bez wypadku, sportowy ukt. wydechowy Remus, zderzaki w kolorze nadwozia, stan b. dobry, - 7.000 zł. Jaszów, powiat glogowski, tel. 0602/57-86-32

RENAULT 19, 1989/90 r., 175 tys. km, 1700 ccm, benzyna, inst. gaz, biały, 5-drzwiowy, centr. zamek, RO + głośniki, - 7.500 zł. Niziatyce k. Łańcuta, tel. 0888/40-23-19

RENAULT 19, 1989/90 r., 1700 ccm, niebieski metalic, 5-drzwiowy, 5-biegowy, garazowany, stan idealny, - 8.900 zł lub zamienie. Świdnica, tel. 0601/67-21-85

RENAULT 19, 1990 r., 1700 ccm, RO, hak, zadbane, stan b. dobry, - 4.700 zł. Sulechów, powiat zielonogórski, tel. 0607/55-65-69

RENAULT 19, 1990 r., 1600 ccm, benzyna, czarny, 3-drzwiowy, el. otw. szyby, centr. zamek, - 500 EUR. Gubin, pow. krosiński, tel. 0888/19-17-39

RENAULT 19, 1990 r., 1800 ccm, niebieski metalic, ospoilerowany, atrakcyjny wygląd, na niemieckich tablicach, - 4.700 zł + koszt akcyzy ok. 800 zł. Kalisz, tel. 0504/38-12-12, 0049/160-98-78-68-33

RENAULT 19, 1990 r., 1700 ccm, benzyna, inst. gaz, biały, 5-drzwiowy, oryg. lakier, bez wypadku, - 8.900 zł lub zamienie, możliwe raty. Prusice, tel. 071/312-53-41, 071/312-63-41

RENAULT 19 GTS, 1990 r., 170 tys. km, 1700 ccm, wiśniowy, 5-drzwiowy, regul. kierownica, sztyrdach, el. reg. reflektory, RO JVC, bez wypadku, stan idealny, - 7.500 zł. Strzelin, tel. 0609/05-20-25

RENAULT 19, 1990 r., 1600 ccm, szary, - 3.800 zł. Trzebnica, tel. 071/387-49-37, 0606/28-75-78

RENAULT 19, 1990 r., 130 tys. km, 1700 ccm, benzyna centr. zamek + pilot, el. otw. szyby, wspomaganie kier., halogeny, zderzaki i lusterka w kolorze nadwozia, ciemne szyby, stan b. dobry, atrakcyjny wygląd, - 5.500 zł. Żmigród, powiat trzebnicki, tel. 071/385-33-85, 0609/37-08-50

RENAULT 19 CHAMADE, 1991 r., 150 tys. km, 1700 ccm, grafitowy, bogate wyposażenie, kompletna dokumentacja, książka serwisowa, stan b. dobry, - 6.000 zł. Leszno, tel. 0695/61-60-25

RENAULT 19 CHAMADE, 1991 r., 140 tys. km, 1700 ccm, brązowy, stan b. dobry, centralny zamek, el. otw. szyby, welurowa tapicerka, - 4.500 zł. Leszno, tel. 0695/61-60-25

RENAULT 19, 1991 r., 184 tys. km, 1700 ccm, benzyna, zielony metalic, sztyrdach, welurowa tapicerka, centr. zamek, el. otw. szyby, RO + 4 głośniki, regulowany fotel kierowcy, alarm, kpl. opon zimowych, ładny wygląd, zadbane, garazowany, stan b. dobry, zarejestrowany, ważny przegląd, - 6.500 zł. Luban, tel. 0604/54-25-45

RENAULT 19, 1991 r., 1700 ccm, czerwony, centr. zamek, el. otw. szyby, zadbane, stan b. dobry, - 5.000 zł. Wrocław, tel. 0604/51-55-89

RENAULT 19, 1991 r., 140 tys. km, 1700 ccm, benzyna, srebrny metalic, el. otw. szyby, zderzaki w kolorze nadwozia, 3-drzwiowy, zadbane, stan b. dobry, - 700 EUR. Bogatynia, tel. 0604/34-33-78, 0503/38-85-78

RENAULT 19, 1991 r., 130 tys. km, 1400 ccm, czerwony, sprzedawany, zarejestrowany, 3-drzwiowy, książka serwisowa, RO, stan b. dobry, - 6.500 zł. Chojnów, powiat legnicki, tel. 076/819-63-19, 0692/48-37-40, 0692/48-37-43

RENAULT 19 CHAMADE, 1991 r., 1700 ccm, zloty-szary metalic, centr. zamek, welurowa tapicerka, w kraju od 3 dni, el. otw. szyby, zadbane, - 4.200 zł + opłaty. Góra, tel. 0501/70-04-56, 0501/24-70-47

RENAULT 19, 1991 r., 125 tys. km, 1400 ccm, srebrny metalic, 5-drzwiowy, bez wypadku, w kraju od tygodnia, karta pojazdu, stan b. dobry, - 5.500 zł. Jasiel, powiat zarski, tel. 068/371-07-30

RENAULT 19 CHAMADE, 1991 r., 150 tys. km, 1700 ccm, benzyna, szary metalic, el. otw. szyby, centr. zamek, alum. felgi, welurowa tapicerka, kpl. kół zimowych, - 7.000 zł. Jawor, tel. 0600/99-05-41

RENAULT 19 CHAMADE, 1991 r., 1700 ccm, benzyna, inst. gaz, granatowy, wszystkie el. dodatki, stan b. dobry, - 7.500 zł. Jelenia Góra, tel. 0607/62-57-95

RENAULT 19, 1991 r., 1800 ccm, benzyna, 16V, niebieski metalic, ABS, karta pojazdu, przegląd do 08.2004 r., do małych poprawek, el. ster. szyby, lusterka i sztyrdach, - 5.500 zł. Jelenia Góra, tel. 075/769-36-28, 0609/55-15-04

RENAULT 19 CHAMADE, 1991 r., 1400 ccm, srebrny metalic, welurowa tapicerka, el. otw. szyby, centr. zamek, stan b. dobry + opłaty, - 3.200 zł. Jelenia Góra, tel. 0880/34-55-31

RENAULT 19, 1991 r., 1700 ccm, benzyna, biały, 4-drzwiowy, stan b. dobry, bez opłat celnych - 650 EUR. Legnica, tel. 0603/52-30-19

RENAULT 19, 1991 r., 130 tys. km, 1700 ccm, benzyna, perłowozielony, stan idealny, nowe opony letnie, kpl. kół zimowych, RO, el. otw. szyby i sztyrdach, centr. zamek, immobilizer w kluczyku, regul. kierownica, halogeny, welurowa tapicerka w kolorze nadwozia, dzielona tylna kanapa z zagłówkami, nieeksploatowany w kraju, - 8.000 zł. Legnica, tel. 0503/03-86-20

RENAULT 19 CHAMADE, 1991 r., 120 tys. km, 1700 ccm, benzyna, metalic, bez wypadku, welurowa tapicerka, centr. zamek, el. otw. szyby, wspomaganie kier., w kraju od tygodnia, - 7.900 zł. Legnica, tel. 0601/57-34-03

RENAULT 19, 1991 r., 160 tys. km, 1700 ccm, wtrysk, czerwony, 5-drzwiowy, 5-biegowy, obrotomierz, ciemne szyby, sportowy ukt. wydechowy, hak, 2 kpl. kół, w kraju od 2 tygodni, opłaty, zarejestrowany, - 5.900 zł. Leszno, tel. 0509/04-22-15

RENAULT 19 CHAMADE, 1991 r. stan b. dobry, - 3.500 zł. Luban, tel. 0601/58-49-16

RENAULT 19 CHAMADE, 1991 r., 140 tys. km, 1700 ccm, benzyna, brązowy metalic, stan b. dobry, kpl. dokumentacja, - 6.500 zł. Lubin, tel. 0694/89-95-03

RENAULT 19, 1991 r., 1700 ccm, czarny, stan b. dobry, 3-drzwiowy, 5-biegowy, sprzedawany, opłaty, pierwszy przegląd, lumaczenia, - 3.950 zł. Nowogrodzice, powiat bolesławicki, tel. 075/731-62-76, 0602/85-29-65

RENAULT 19, 1991 r., 157 tys. km, 1400 ccm, benzyna, czerwony, w kraju od 2 tygodni, opłaty, zarejestrowany, stan silnika i blacharki idealny, i właściciel, - 7.000 zł. Olawa, tel. 071/313-51-11

RENAULT 19, 1991 r., 120 tys. km, 1800 ccm, diesel, zloty metalic, sedan - 800 EUR. Świdnica, tel. 0601/99-39-57

RENAULT 19 CHAMADE, 1991 r., 150 tys. km, 1700 ccm, benzyna, błękitny metalic, 4-drzwiowy, RO Blaupunkt, w kraju od 2 tygodni, i właściciel w kraju, stan b. dobry, - 4.100 zł. Wschowa, tel. 065/549-33-56 po godz. 19, 0504/24-29-87

RENAULT 19, 1991/12 r., 1700 ccm, benzyna, zielony metalic, 4-drzwiowy, wspomaganie kier., centr. zamek, nowe opony i amortyzatory, ważny przegląd, bez wypadku, i właściciel, stan b. dobry, - 6.900 zł. Paczków, powiat nyski, tel. 0602/15-53-64, 0607/71-06-76

RENAULT 19, 1991/92 r., 136 tys. km, 1400 ccm, czerwony, welurowa tapicerka, wspomaganie kier., bez wypadku, alarm + pilot, wspomaganie kier., el. otw. szyby, obrotomierz, zadbane - 3.800 zł + opłaty (1.400 zł). Legnica, tel. 0607/16-88-52, 0608/03-43-55

RENAULT 19 CHAMADE, 1991/92 r., 160 tys. km, 1400 ccm, benzyna, inst. gaz, czerwony, immobilizer, Mul-T-Lock, kpl. kół zimowych, - 7.000 zł. Stanowice, powiat olawski, tel. 0501/45-13-52

RENAULT 19 GTD, 1991/92 r., 191 tys. km, 1870 ccm, diesel, szary metalic, 5-drzwiowy, centr. zamek, el. otw. sztyrdach, regulowana kierownica i siedzenie, sprzedawany w całości w 1997 roku, bez wypadku, i właściciel w kraju, RO Blaupunkt, po wymianie kluczyków i sworznik, przegląd do 06.2005 roku, - 7.900 zł. Świdnica, tel. 074/853-41-54

RENAULT 19, 1991/92 r., 1900 ccm, turbo D, czerwony, 5-drzwiowy, 5-biegowy, bez wypadku, serwisowany, i właściciel, - 10.400 zł lub zamienie. Trzebnica, tel. 0601/70-18-61

RENAULT 19 hatchback, 1992 r., 59 tys. km, 1721 ccm, benzyna, brązowy metalic, RM, reg. reflektorów, atermiczne szyby, obrotomierz, bezwypadkowy, cena + akcyza + rejestracja, w kraju od 06.04., pełna oferta i zdjęcia na stronie [www.capar.pl](http://www.capar.pl) - 999 EUR. Luban, tel. 0508/29-09-40, 0508/29-09-41, 075/646-09-89 97003281

RENAULT 19, 1992 r., 130 tys. km, 1700 ccm, 16V, czarny, 3-drzwiowy, el. otw. szyby, sprzedawany z Niemiec - 680 EUR + akcyza. Żary, tel. 0509/34-16-31 lub Niemcy, 0049/17-34-44-01-75

RENAULT 19 CHAMADE, 1992 r., 137 tys. km, 1400 ccm, Energy, 80 KM, zielony metalic, 5-drzwiowy, 5-biegowy, kupiony w kraju, i właściciel, serwisowany, zadbane, ważny przegląd i OC, RO Philips, - 8.200 zł. Chelstów, tel. 071/315-07-08, 0603/89-14-88

RENAULT 19, 1992 r., 1700 ccm, benzyna, czarny, 5-drzwiowy, garazowany, alum. felgi, RO, zderzaki w kolorze nadwozia, nowe hamulce i sprężko, przegląd do 11.2004 r., ciemne lampy, stan b. dobry, - 8.700 zł. Glogówko, tel. 076/831-87-69, 0505/08-08-74

RENAULT 19 CHAMADE, 1992 r., 180 tys. km, 1400 ccm, benzyna, srebrny metalic, sztyrdach, el. reg. reflektory, bez wypadku, katalizator, w kraju od tygodnia, opłaty, zarejestrowany, stan b. dobry, - 7.200 zł. Gryfów Śląski, powiat lwówecki, tel. 075/781-12-09, 0600/43-68-45

RENAULT 19, 1992 r., 1700 ccm, czerwony, akcyza opłaconą, gotowy do rejestracji, - 5.900 zł. Jarocin, tel. 062/747-67-51, 0604/16-48-92

RENAULT 19, 1992 r., 170 tys. km, 1700 ccm, benzyna, zielony metalic, el. otw. szyby, sztyrdach, centr. zamek, wspomaganie kier., ABS, stan b. dobry, - 4.800 zł. Koźuchów, powiat nowosolski, tel. 0509/24-96-20

RENAULT 19, 1992 r., 120 tys. km, 1800 ccm, wtrysk, srebrny metalic, wspomaganie kier., centr. zamek, el. otw. szyby, welurowa tapicerka, alum. felgi, el. otw. sztyrdach, zarejestrowany, - 6.900 zł. Legnica, tel. 076/722-99-09, 0600/82-81-35

RENAULT 19, 1992 r., 140 tys. km, 1800 ccm, czarny, wspomaganie kier., ABS, el. ster. szyby i lusterka, centr. zamek, alarm, alum. felgi, stan techn. b. dobry, - 9.700 zł. Legnica, tel. 0691/18-04-38

RENAULT 19, 1992 r., 178 tys. km, 1800 ccm, wtrysk, biały, el. otw. szyby i sztyrdach, el. reg. lusterka, wspomaganie kier., centr. zamek + pilot, welurowa tapicerka, zadbane, ekonomiczny, - 10.500 zł lub zamienie na inny. Oleśnica, tel. 0606/11-75-05

RENAULT 19, 1992 r., 1600 ccm, diesel, popielaty metalic, 5-drzwiowy, wspomaganie kier., el. otw. szyby, hak, centr. zamek, wspomaganie kier., regul. wys. mocowania pasów, obrotomierz, stan techn. b. dobry, - 9.800 zł. Prochowice, powiat legnicki, tel. 076/858-51-22

RENAULT 19, 1992 r., 140 tys. km, 1900 ccm, diesel, czarny, sedan - 950 EUR. Świdnica, tel. 0601/99-39-57

RENAULT 19 CHAMADE, 1992 r., 1900 ccm, diesel, centr. zamek, wszystkie el. dodatki, wspomaganie kier., centr. zamek, welurowa tapicerka, RO z pilotem, - 9.500 zł. Tomiszew, tel. 075/36-32-70

RENAULT 19, 1992 r., 170 tys. km, 1400 ccm, benzyna, zielony, 5-drzwiowy, kpl. dokumentacja, RO + CD, - 5.800 zł. Wojcieszków, powiat zlotoryński, tel. 0691/51-28-23

RENAULT 19, 1992 r., 180 tys. km, 1900 ccm, diesel, morski metalic, nowy model, 3-drzwiowy, wspomaganie kier., blokada skrzyni biegów, welurowa tapicerka, kpl. dokumentacja, garazowany, stan b. dobry, - 8.300 zł. Wołów, tel. 0600/46-58-32

RENAULT 19 CHAMADE, 1992 r., 1700 ccm, zloty metalic, stan b. dobry, centralny zamek, wspomaganie kier., el. otwierane szyby, welurowa tapicerka, w kraju od 2 dni, przyczołowany do rejestracji, - 8.800 zł. Wrocław, tel. 0691/94-67-17

RENAULT 19 CHAMADE, 1992 r., 1400 ccm, benzyna, srebrny metalic, 4-drzwiowy, zadbane, stan b. dobry, - 5.500 zł + opłaty. Zielona Góra, tel. 0603/78-58-09

RENAULT 19, 1992 r., 1400 ccm, benzyna, inst. gaz, ciemno granatowy, 5-drzwiowy, zadbane wnętrze, ciemne szyby, kierowka niepalący, atrakcyjny wygląd, - 8.000 zł. Zlotoryja, tel. 0505/36-00-98

RENAULT 19, 1992/93 r., 140 tys. km, 1721 ccm, benzyna, czerwony, wspomaganie kier., centr. zamek, alarm, el. reg. reflektory, karta pojazdu, w kraju od 2000 r., RO, 2-drzwiowy, nowy model, - 7.500 zł. Kamienna Góra, tel. 075/746-16-19

RENAULT 19 CHAMADE, 1992/93 r., 189 tys. km, 1800 ccm, benzyna, inst. gaz, perłowozielony, w kraju od 3 lat, kpl. dokumentacja, el. reg. lusterka, el. otw. szyby i sztyrdach, skórzana tapicerka, zabezpiecz przed kradzieżą, alum. felgi, nowy model, wspomaganie kier., - 9.900 zł lub zamienie, możliwe raty. Legnica, tel. 076/854-02-84, 0504/12-06-78

RENAULT 19 CHAMADE, 1993 r., 122 tys. km, 1700 ccm, benzyna, zloty metalic, el. otw. szyby, el. reg. lusterka, wspomaganie kier., centr. zamek, - 9.300 zł + opłaty. Wrocław, tel. 071/799-85-00, 0697/23-36-62

RENAULT 19 CABRIO, 1993 r., 155 tys. km, 1800 ccm, 16V, czarny metalic, RO, alum. felgi, zadbane, - 16.600 zł. Biela, powiat dzierzoniowski, tel. 0693/43-77-93

RENAULT 19 CHAMADE, 1993 r., 98 tys. km, 1800 ccm, pełny wtrysk 110 KM, szary metalic, klimatyzacja, centr. zamek + pilot, wspomaganie kier., welurowa tapicerka, RO ze sterowaniem przy kierownicy, halogeny, zadbane, garazowany, el. ster. szyby, lusterka i reflektory, - 14.000 zł. Boguszów-Gorce, tel. 0604/41-82-40

RENAULT 19 CHAMADE, 1993 r., 140 tys. km, 1800 ccm, benzyna, bordowy metalic, el. otw. szyby, centr. zamek, welurowa tapicerka, alum. felgi, kpl. kół zimowych, wspomaganie kier., spoiler, atrakcyjny wygląd, - 10.500 zł. Chojnów, powiat legnicki, tel. 0601/58-58-94

RENAULT 19, 1993 r., 110 tys. km, 1721 ccm, benzyna, bordowy, 5-drzwiowy, welurowa tapicerka, el. reg. lusterka i szyby, centr. zamek, halogeny, regul. kierownica, lusterka w kolorze nadwozia, stan b. dobry, - 4.100 zł. Gromadka, powiat bolesławicki, tel. 076/817-20-54

RENAULT 19, 1993 r., 130 tys. km, 1800 ccm, benzyna, czerwony, hatchback, el. otw. szyby, wspomaganie kier., regul. kierownica, alum. felgi, welurowa tapicerka, w kraju od 3 tygodni, - 8.000 zł. Kłodzko, tel. 0609/17-07-71

RENAULT 19 CHAMADE, 1993 r., 1800 ccm, benzyna, czerwony, nowy model, - 4.300 zł + opłaty 1.200 zł. Legnica, tel. 0603/30-48-23

RENAULT 19 hatchback, 1993 r., 145 tys. km, 1800 ccm, benzyna, 16V 137 KM, czarny, centr. zamek, ABS, wspomaganie kier., el. otw. szyby, sztyrdach, el. reg. lusterka, halogeny, RO, alum. felgi, kpl. kół zimowych, kubekowe fotele, - 11.700 zł. Oborniki Śląskie, tel. 071/310-24-07

RENAULT 19 CHAMADE, 1993 r., 131 tys. km, 1800 ccm, benzyna, bordowy, wspomaganie kier., regul. kierownica, dzielona tylna kanapa, immobilizer, nowy model, i właściciel od 7 lat (niepalący), stan b. dobry, - 7.800 zł. Polkowice, tel. 0692/74-98-60

RENAULT 19, 1993 r., 150 tys. km, 1900 ccm, diesel, czerwony, stan b. dobry, zadbane, garazowany, welurowa tapicerka, nowy przegląd techn., spoller tylny, nowy model, - 11.500 zł. Strzelin, tel. 071/392-22-80

RENAULT 19 GTI, 1993 r., 1800 ccm, 16V, czarny metalic, 3-drzwiowy, ABS, wspomaganie, poduszka powietrzna, centr. zamek, el. otw. szyby i sztyrdach, fotele kubekowe, sportowy układ wydechowy, spoiler, alum. felgi, zadbane, w kraju od tygodnia, kpl. dokumentacja, - 9.500 zł. Wrocław, tel. 0502/96-72-72

RENAULT 19, 1993/94 r., 100 tys. km, 1800 ccm, czerwony, stan b. dobry, wspomaganie kier., w kraju od tygodnia, nowe opony, - 9.000 zł. Grabnik, tel. 068/362-07-54, 0888/37-23-50

RENAULT 19, 1993/94 r., 1700 ccm, benzyna, bordowy metalic, 5-drzwiowy, inst. gazowa, centr. zamek, el. otw. szyby, wspomaganie kier., welurowa tapicerka, RO, nowe opony, sprzedawany w całości, kpl. dokumentacja, stan b. dobry, - 9.300 zł. Polkowice, tel. 076/845-47-89

RENAULT 19, 1993/94 r., 102 tys. km, 1400 ccm, benzyna, niebieski metalic, 5-drzwiowy, nowy model, w kraju od 2 tygodni, zarejestrowany, el. otw. szyby, centr. zamek, welurowa tapicerka, alarm + pilot, obrotomierz, zderzaki w kolorze nadwozia, kpl. dokumentacja, stan b. dobry, - 9.700 zł. Rawicz, tel. 0691/74-67-67

RENAULT 19, 1993/94 r., 1700 ccm, benzyna, zielony metalic, centr. zamek, wspomaganie kier., alarm, sztyrdach, el. otw. szyby, regul. kierownica, karta pojazdu, - 9.500 zł. Żagan, tel. 068/478-14-30, 0602/17-14-43

RENAULT 19, 1994 r., 1800 ccm, benzyna, bordowy metalic, wspomaganie kier., el. otw. sztyrdach, el. otw. szyby, el. reg. lusterka, centr. zamek, alum. felgi, stan b. dobry, - 12.000 zł. Góra, tel. 0601/08-20-85

RENAULT 19 CHAMADE, 1994 r., 1700 ccm, + inst. gazowa, bordowy metalic, nowa inst. gazowa, el. otw. szyby, centr. zamek + pilot, alarm, poduszka pow., stan b. dobry, wspomaganie kier., - 13.400 zł. Kalisz, tel. 062/751-30-47, 0505/57-06-97

RENAULT 19 CHAMADE, 1994 r., 88 tys. km, 1400 ccm, benzyna, biały, poduszka pow., wspomaganie kier., centr. zamek, sztyrdach, stan techn. b. dobry, - 7.600 zł + opłaty. Koźuchów, tel. 0693/70-08-22, 0698/89-53-48

RENAULT 19, 1994 r., 130 tys. km, 1800 ccm, 16V, zielony metalic, 5-drzwiowy, kubekowe fotele, poduszka pow., wszystkie el. dodatki immobilizer, spollery, bez wypadku, - 9.300 zł. Legnica, tel. 0601/57-34-03

RENAULT 19 RT, 1994 r., 103 tys. km, 1800 ccm, wtrysk, niebieski metalic, w kraju od 2 tygodni, opłaty, przyczołowany do rejestracji, zadbane, stan b. dobry, poduszka pow., wspomaganie kier., el. otw. szyby i sztyrdach, welurowa tapicerka, prototechniczne napinacze pasów, regul. kierownica, komputer, - 10.400 zł. Leszno, tel. 0607/06-46-17, 0607/04-78-24

RENAULT 19, 1994 r., 150 tys. km, 1800 ccm, biały, el. otw. szyby i sztyrdach, poduszka pow., wspomaganie kier., centr.

**EUROPARTS**  
CZĘŚCI SAMOCHODOWE  
OP042398 UWAGI! ZMIANA LOKALU  
**WROCLAW**  
róg AR. KRAJOWEJ / TARNOGAJSKIEJ  
tel. 3600463 3600468 3600432 3600433

Opole ul. Głogowska tel. 77/4578240  
Kedzierzyn Strzelce Głiwice Bielsko B

**Części do aut francuskich**

zamek, zadbane, zarejestrowany, stan b. dobry, - 11.000 zł. Strzegom, tel. 074/855-19-90

RENAULT 19 CHAMADE, 1994 r., 85 tys. km, 1800 ccm, wtrysk, platynowy metalic, stan b. dobry, bez wypadku, 5-biegowy, 5-drzwiowy, ABS, wspomaganie kier., centr. zamek, el. otw. szyby i reg. lusterka, welurowa tapicerka, zadbane, do opłacenia ok. 1.500 zł, - 8.900 zł. Wrocław, tel. 0888/12-26-55

RENAULT 19, 1994 r., 180 tys. km, 1900 ccm, diesel, granatowy, 3-drzwiowy, 5-biegowy, RO JVC, immobilizer, welurowa tapicerka, dzielona tylna kanapa, sprzedawany w całości, - 8.900 zł lub zamienie na 5-drzwiowy lub Fiatu Cinquecento. Wrocław, tel. 071/330-19-29 do godz. 9, 0608/84-46-03

RENAULT 19, 1994/95 r., 1721 ccm, benzyna, wiśniowy metalic, bez wypadku, w kraju od miesiąca, 5-drzwiowy, poduszka pow., wspomaganie kier., dzielona tylna kanapa, 4 zagłówki, zderzaki w kolorze nadwozia, el. reg. reflektory, regul. kierownica, zadbane, stan b. dobry, - 10.900 zł. Oleśnica, tel. 071/398-91-31, 0504/39-33-72

RENAULT 19, 1994/95 r., 160 tys. km, 1800 ccm, benzyna, grafitowy metalic, RO, poduszka pow., centr. zamek, wspomaganie kier., wszystkie el. dodatki, immobilizer, oznakowana, fioletowe szyby, centr. zamek, w kraju od tygodnia, stan b. dobry, do zarejestrowania, - 9.100 zł lub zamienie. Wykroty gm. Nowogrodzice, powiat bolesławicki, tel. 075/736-03-49, 0888/67-99-69

RENAULT 19, 1995 r., 60 tys. km, 1700 ccm, benzyna, zielony metalic, centr. zamek + pilot, wspomaganie kier., poduszka pow., immobilizer, podgrz. fotele, el. ster. szyby, el. reg. reflektory, regul. kierownica, zadbane wnętrze, i właściciel, karta pojazdu, zarejestrowany, stan idealny, - 12.300 zł. Legnica, tel. 076/724-59-55

RENAULT 19, 1995 r., zielony metalic, wspomaganie kier., poduszka pow., do poprawek lakierniczych - 6.400 zł + opłaty. Legnica, tel. 0607/70-80-57, 0880/37-00-86

RENAULT 19, 1995 r., 160 tys. km, 1900 ccm, diesel, granatowy metalic, 5-drzwiowy, wspomaganie kier., centr. zamek, poduszka pow., el. otw. szyby, kpl. dokumentacja, RO, - 13.200 zł. Potoczek, powiat glogowski, tel. 076/831-23-70, 0604/22-09-51

RENAULT 19, 1995 r., 125 tys. km, 1800 ccm, benzyna, inst. gaz, bordowy metalic, centr. zamek, el. otw. szyby, poduszka pow., immobilizer, kubekowe fotele, zderzaki i lusterka w kolorze nadwozia, 2 kpl. kół (opony letnie i zimowe), serwisowany, - 13.800 zł. Wilkczyn, tel. 071/397-18-59, 0601/97-79-18

RENAULT 19 CHAMADE, 1995 r., 150 tys. km, 1400 ccm, benzyna, bogaty dachowy immobilizer, kupiony w salonie, serwisowany, - 10.500 zł. Wrocław, tel. 0609/45-22-71

RENAULT 19, 1995/96 r., 160 tys. km, 1700 ccm, benzyna, czerwony, poduszka pow., centr. zamek, sztyrdach, el. otw. szyby, wspomaganie kier., - 1.650 EUR + opłaty. Bolesławiec, tel. 0501/05-02-55

**KUPIĘ AUTA USZKODZONE i całe**  
LEGNICA, 24 h TEL. 0601 57 34 03 OP042702

RENAULT 19 CABRIO, 1995/96 r., 1800 ccm, benzyna, zielony metalic, el. ster. szyby (4) i lusterka, centr. zamek, alum. felgi 16" z oponami, RO Pioneer z CD + wzmacniacz + szafa basowa, pełne wyposażenie, - 17.900 zł lub zamienie na inny samochód lub motocykl. Jelenia Góra, tel. 0603/61-59-50, 0692/09-80-19

RENAULT 19 CHAMADE, 1996 r., 141 tys. km, 1400 ccm, benzyna, czerwony, 5-biegowy, alum. RM, kupiony w salonie, bez wypadku, oryg. lakier i przebieg, i właściciel (niepalący), kpl. dokumentacja, garazowany, zadbane, stan idealny, - 12.400 zł. Jelenia Góra, tel. 0601/88-00-15

RENAULT 19 CHAMADE, 1996 r., 137 tys. km, 1400 ccm, czerwony, el. otw. szyby, wspomaganie kier., poduszka pow., sztyrdach, centr. zamek, alarm + pilot, immobilizer, welurowa tapicerka, alum. felgi + kola zimowe, halogeny, kupiony w salonie, stan b. dobry, - 13.800 zł. Namysłów, tel. 0608/61-73-22

RENAULT 19, 1996 r., 128 tys. km, 1400 ccm, benzyna, zielony metalic, 5-drzwiowy, wspomaganie kier., immobilizer, stan b. dobry, - 13.100 zł. Żmigród, tel. 071/385-20-37, 0605/63-30-36

RENAULT 21, 1987 r., 2100 ccm, diesel, biały, el. otw. szyby, welurowa tapicerka, stan b. dobry, ważny przegląd i OC, ekonomiczny, zadbane, - 4.800 zł lub zamienie. Bolesławiec, tel. 0888/24-27-50

RENAULT 21, 1987 r., 1700 ccm, benzyna, szary metalic, 4-drzwiowy, 5-biegowy, stan silnika i blacharki dobry, - 1.800 zł. Wrocław, tel. 0605/18-27-75

RENAULT 21 NEVADA, 1988 r., srebrny metalic, centr. zamek, wspomaganie kier., el. otw. szyby, - 2.000 zł. Krobica, tel. 065/571-10-59

RENAULT 21 MEDALLION, 1988 r., 2100 ccm, diesel, szary metalic, nowe sprężko, tarce ham. i paski rozrządu, RO, stan b. dobry, - 4.900 zł. Świdnica, tel. 074/853-60-



RENAULT CLIO, 1992 r., 1200 ccm, szaroniebieski metalic, 3-drzwiowy, bez wypadku - 750 EUR Bolesławiec, tel. 0600/89-30-91, Niemy, 0049/17-02-45-05-12

RENAULT CLIO, 1992 r., 80 tys. km, 1200 ccm, Energy, błękitny, 3-drzwiowy, 5-biegowy, szyberdach, tylne szyby uchylane, Bolesławiec, tel. 075/789-77-06, 0502/83-69-49

RENAULT CLIO, 1992 r., 1200 ccm, Energy po tuningu, obniżony, alum. felgi, sportowy ukł. wydechowy, 5-drzwiowy, szyberdach, centr. zamek, atrakcyjny wygląd, na zachodnich tablicach - 850 EUR + opłaty około 300 zł. Jawor, tel. 0604/70-14-21

RENAULT CLIO, 1992 r., 1900 ccm, diesel, bordowy metalic, hak, RO, 5-drzwiowy, immobilizator, kpl. dokumentacja, w kraju od 1994 r., - 8.500 zł lub zamiana na inny. Krąkowski, powiat kępiński, tel. 0695/59-45-29

RENAULT CLIO, 1992 r., 140 tys. km, 1400 ccm, biały, zderzaki w kolorze nadwozia, bez wypadku, centr. zamek, el. otw. szyby, reflektory przeciwmieglne, RO Philips, regulacja pasów, 75 KM, zadany, stan idealny, - 8.700 zł. Łądek Zdrój, powiat kłodzki, tel. 0888/72-91-70

RENAULT CLIO, 1992 r., 1200 ccm, biały, 3-drzwiowy, - 4.300 zł + opłaty 1.200 zł. Legnica, tel. 0603/30-48-23

RENAULT CLIO, 1992 r., 163 tys. km, 1400 ccm, benzyna, wtysk, niebieski metalic, inst. gazowa, halogeny, alarm, 3-drzwiowy, 5-biegowy, karta pojazdu, - 10.000 zł. Olawa, tel. 071/313-36-58, 0888/35-86-20

RENAULT CLIO, 1992 r., 1200 ccm, niebieski metalic, 3-drzwiowy, kpl. dokumentacja, stan b. dobry, - 7.900 zł lub zamienie. Rawicz, tel. 065/548-25-37, 0601/19-69-77

RENAULT CLIO, 1992 r., 120 tys. km, 1400 ccm, niebieski metalic, I właściciel, bez wypadku, 2 tygodnie w kraju, zarejestrowany, el. otw. szyby, centr. zamek, welurowa tapicerka, szyberdach, centr. zamek, zadany, stan b. dobry, - 9.500 zł. Walbrzych, tel. 0609/11-43-43

RENAULT CLIO, 1992 r., 1200 ccm, szary metalic, alum. felgi, - 6.000 zł. Wrocław, tel. 0508/10-55-14

RENAULT CLIO, 1992 r., 135 tys. km, 1200 ccm, benzyna, niebieski, el. otw. szyby, centr. zamek + pilot, el. reg. reflektory, RO, szyberdach, kpl. pokrowców, kpl. opon zimowych, - 8.300 zł. Złotoryja, tel. 076/876-23-00, 0604/19-60-18

RENAULT CLIO, 1992 r., 149 tys. km, 1400 ccm, benzyna, inst. gaz., zielony, 3-drzwiowy, nowe amortyzatory, techn. sprawy, opłacony, ekonomiczny, zarejestrowany, - 8.800 zł. Zary, tel. 0602/15-71-29

RENAULT CLIO, 1992/95 r., 158 tys. km, 1200 ccm, benzyna, zielony metalic, inst. gazowa, nowe opony, zadany, - 7.800 zł. Piaski, tel. 065/571-96-21, 0694/75-02-93

RENAULT CLIO, 1993 r., 110 tys. km, 1200 ccm, benzyna, biały, sprzedawany z Niemiec, zarejestrowany, stan b. dobry, - 7.000 zł. Trzebnica, tel. 0507/50-87-20

RENAULT CLIO, 1993 r., 1200 ccm, sprzedawany z Niemiec, 5-drzwiowy, el. otw. szyby, stan b. dobry, - 1.250 EUR + opłaty. Łowia, pow. Żagański, tel. 0608/39-71-14

RENAULT CLIO, 1993 r., 146 tys. km, 1200 ccm, benzyna, zielony, 3-drzwiowy, 5-biegowy, szyberdach, w kraju od tygodnia, halogeny, zadany, - 5.300 zł. Krosno Odrzańskie, tel. 0880/45-75-31

RENAULT CLIO, 1993 r., 1900 ccm, diesel, zielony metalic, el. otw. szyby, dzielona tylna kanapa, garażowany, zderzaki w kolorze nadwozia, welurowa tapicerka, stan b. dobry, - 12.500 zł. Lubin, tel. 0695/68-07-70

RENAULT CLIO, 1993 r., 133 tys. km, 1400 ccm, benzyna, fioletowy metalic, centr. zamek, szyberdach, 5-drzwiowy, 5-biegowy, el. otw. szyby, halogeny, zderzaki i lusterka w kolorze nadwozia, - 9.500 zł. Nowogrodziec, tel. 0605/37-49-94

RENAULT CLIO, 1993 r., 72 tys. km, 1100 ccm, benzyna, czerwony, kupiony w salonie, kpl. dokumentacja, kopki, dzielona tylna kanapa, reg. wys. mocowania pasów, 5-drzwiowy, 4 głośniki, bez wypadku, stan idealny, - 9.800 zł. Rawicz, tel. 0605/96-06-78 po godz. 16

RENAULT CLIO, 1993 r., 1400 ccm, benzyna, czarny metalic, el. otw. szyby, immobilizator, welurowa tapicerka, atrakcyjny wygląd, zadany, - 9.000 zł. Środa Śląska, tel. 071/317-60-29 po godz. 21

RENAULT CLIO, 1993 r., 107 tys. km, 1100 ccm, czerwony, 5-drzwiowy, RO, Mul-T-Lock, hak, zadany, - 7.600 zł. Wrocław, tel. 0608/70-01-69

RENAULT CLIO, 1993 r., 1200 ccm, granatowy, szyberdach, nowe opony letnie i zimowe, I właściciel, opłaconą akcyza, przegląd przedrejestracyjny, stan techn. b. dobry, - 6.900 zł. Wrocław, tel. 0605/14-71-44

RENAULT CLIO RL, 1993/94 r., 76 tys. km, 1100 ccm, benzyna, inst. gaz., wiośniowy, stan b. dobry, 3-drzwiowy, kupiony w salonie, I właściciel, bez wypadku, welurowa tapicerka, RO, Mul-T-Lock, ekonomiczny, zadany, - 7.900 zł lub zamienie. Otmuchów, tel. 0771/439-05-35, 0606/99-56-29

RENAULT CLIO, 1994 r., 79 tys. km, 1200 ccm, wtysk, niebieski metalic, 5-drzwiowy, bez wypadku, poduszka pow., wspomaganie kier., centr. zamek, stan b. dobry, kpl. dokumentacja, - 11.900 zł. Kłodzko, tel. 0605/74-22-01

RENAULT CLIO, 1994 r., 1200 ccm, benzyna, bordowy, 4-drzwiowy, szyberdach, RO, nowe opony, stan b. dobry, - 6.400 zł. Chojnow, tel. 0694/48-95-98

RENAULT CLIO, 1994 r., 1200 ccm, bordowy, 3-drzwiowy, szyberdach, zadany, - 6.000 zł. Legnica, tel. 0604/61-62-72

RENAULT CLIO, 1994 r., 136 tys. km, 1400 ccm, zielony metalic, el. otw. szyby i szyberdach, centr. zamek, regul. kierownica, 5-drzwiowy, regul. foto kierownicy, stan b. dobry, - 10.800 zł. Wojcieszów, powiat złotoryjski, tel. 0501/06-63-03, 0501/24-50-02

RENAULT CLIO, 1994 r., 144 tys. km, 1200 ccm, wiośniowy, sprzedawany z Niemiec, 3-drzwiowy, - 6.500 zł. Wrocław, tel. 071/354-24-58

RENAULT CLIO, 1994/95 r., 98 tys. km, 1400 ccm, wtysk, fioletowy metalic, 5-drzwiowy, centr. zamek, RO, alarm, po przeglądzie, kpl. dokumentacja, stan b. dobry, - 9.800 zł. Potoczek, powiat glogowski, tel. 076/831-23-70, 0604/22-09-51

RENAULT CLIO VAN, 1995 r., 1200 ccm, Energy, czerwony, kupiony w salonie, I właściciel, zarejestrowany na van 2-osobowy, - 6.600 zł. Opole, tel. 077/423-16-61

RENAULT CLIO, 1995 r., 125 tys. km, 1200 ccm, Energy, wspomaganie kier., centr. zamek, poduszka pow., szyberdach, zadany, w kraju od 6 mies., stan b. dobry, - 10.200 zł. Szprotawa, powiat żagański, tel. 0693/86-34-32, 068/378-18-29 po godz. 19

RENAULT CLIO, 1995 r., 110 tys. km, 1200 ccm, benzyna, sławny metalic, 3-drzwiowy, ekonomiczny, stan b. dobry, w kraju 5 dni, na zachodnich tablicach, - 7.000 zł + opłaty ok. 1000 zł. Tyniec Mały, tel. 0888/78-43-98, 071/311-92-36 po godz. 20

RENAULT CLIO, 1996 r., 92 tys. km, 1200 ccm, wtysk, czerwony, 3-drzwiowy, sprzedawany w 1997 r. w całości, kpl. dokumentacja, I właściciel, 5-biegowy, zderzaki i lusterka w kolorze nadwozia, immobilizator, - 11.000 zł. Lubin, tel. 0607/40-83-24

RENAULT CLIO, 1996 r., 97 tys. km, 1200 ccm, benzyna, zielony metalic, 3-drzwiowy, centr. zamek, immobilizator, halogeny, el. otw. szyby, 2 kpl. kół (opony letnie i zimowe), - 12.500 zł. Olawa, tel. 071/313-51-21 po godz. 16, 0505/89-76-83

RENAULT CLIO, 1996 r., 55 tys. km, 1200 ccm, Energy, wiośniowy, wspomaganie kier., centr. zamek + pilot, obrotomierz, szyberdach, zderzaki i lusterka w kolorze nadwozia, stan b. dobry, - 12.200 zł. Śmigiel, powiat kościański, tel. 0603/08-26-69

RENAULT CLIO, 1996/97 r., 58 tys. km, 1200 ccm, zielony metalic, 5-drzwiowy, poduszka pow., centr. zamek, alarm, kupiony w salonie w kraju, bez wypadku, I rejestracja w 1997 r., kpl. dokumentacja, - 15.900 zł. Nowogród Bobrzański, powiat zielonogórski, tel. 0605/66-95-69

RENAULT CLIO, 1997 r., 161 tys. km, 1870 ccm, diesel, granatowy, bogate wyposażenie, stan idealny, oryginalny przebieg, - 15.999 zł. Jelena Góra, tel. 0503/55-44-11

RENAULT CLIO, 1997 r., 106 tys. km, 1200 ccm, benzyna, granatowy, 5-drzwiowy, alarm + pilot, immobilizator, poduszka pow., RO + głośniki, kupiony w salonie, garażowany, opony zimowe, stan b. dobry, - 12.000 zł. Zgorzelec, tel. 0693/62-42-66

RENAULT CLIO, 1998 r., 1200 ccm, zielony metalic, szyberdach, immobilizator, RO, alarm, centr. zamek, 3-drzwiowy, - 14.700 zł. Walbrzych, www.gopard.mojeauto.pl/vegacar, tel. 074/842-55-50, 0601/88-19-24, 0607/15-20-09 W01119674

RENAULT CLIO, 1998 r., 1400 ccm, benzyna, rudy metalic, kupiony w salonie, I właściciel, serwisowany, bez wypadku, poduszka pow., el. otw. szyby, alarm, centr. zamek, immobilizator, - 22.900 zł gotówka, zamiana, kredyt lub leasing, „LEKS CAR”, Walbrzych, www.leksicar.gratka.pl, ul. Mickiewicza 37, tel. 0601/85-15-55, 0604/40-47-11 W01121024

RENAULT CLIO II, 1998 r., 69 tys. km, 1200 ccm, wtysk, miedziany metalic, kupiony w salonie w Polsce, serwisowany, książka przeglądów, poduszka pow., immobilizator, RO, oryginalne pokrowce, Mul-T-Lock, 3-drzwiowy, b. ekonomiczny, nowe opony, tłumik i kloki hamulcowe, stan idealny, - 19.500 zł. Wrocław, tel. 071/352-16-91, 0603/11-34-98

RENAULT CLIO, 1998 r., 100 tys. km, 1900 ccm, diesel, miodowy metalic, 2 poduszki pow., wspomaganie kier., centr. zamek, 5-drzwiowy, zwolniony z opłaty skarbowej, do lakierowania 4 elementy, - 18.900 zł. Kalisz, tel. 062/765-39-47, 0603/59-77-69

RENAULT CLIO II, 1998 r., 115 tys. km, 1900 ccm, diesel, srebrny metalic, 2 poduszki pow., el. otw. szyby, wspomaganie kier., centr. zamek + pilot, immobilizator, kubelkowe fotele, dzielona tylna kanapa, - 19.500 zł. Świebodzice, tel. 0508/77-45-64

RENAULT CLIO II, 1998 r., 140 tys. km, 1400 ccm, benzyna, wrośniowy metalic, centr. zamek, el. otw. szyby, wspomaganie kier., poduszka pow., 3-drzwiowy, kupiony w salonie, - 17.800 zł. Zielona Góra, tel. 0697/66-12-69

RENAULT CLIO III, 1998 r., 80 tys. km, 1200 ccm, niebieski, 4 poduszki pow., wspomaganie kier., el. szyberdach, ABS, org. RO, centr. zamek, zadany, - 20.000 zł. Zielona Góra, tel. 0504/12-69-90

RENAULT CLIO, 1998/99 r., 85 tys. km, 1200 ccm, biały, II właściciel, kupiony w salonie, centr. zamek, alarm, radio, immobilizator, garażowany, stan idealny, bez wypadku, - 20.300 zł. Jasto, tel. 0501/42-42-16

RENAULT CLIO II RN, 1999 r., 1200 ccm, czerwony, kupiony w salonie w Polsce, I właściciel, serwisowany, 3-drzwiowy, poduszka pow., immobilizator, alarm, stan idealny, - 22.900 zł. kredyt, leasing, samochód w rozliczeniu, gotówka, „AUTO-PLUS”, Walbrzych, www.auto-plus.com.pl, ul. Wrocławska 23, tel. 074/666-60-50, 0695/60-30-22 W01120254

RENAULT CLIO III, 1999 r., 1400 ccm, 16V, wtysk, zielony metalic, 3-drzwiowy, wspomaganie kier., blokada skrzyni biegów, opony zimowe, kupiony w salonie, I właściciel, - 20.900 zł. Lubin, tel. 076/844-28-90, 0502/58-37-79

RENAULT CLIO II, 2000 r., 1200 ccm, czerwony, immobilizator, poduszka pow., RO, - 18.600 zł. Raszów, tel. 062/734-31-34, 0607/27-34-16

RENAULT CLIO II, 2000 r., 42 tys. km, 1900 ccm, diesel, srebrny, wspomaganie kier., poduszki pow. ABS, RO, immobilizator, zadany, bez wypadku, sprzedawany w całości, w kraju od 2 miesięcy, - 23.000 zł. Walbrzych, tel. 0506/90-92-01

RENAULT CLIO II, 2000 r., 100 tys. km, 1200 ccm, srebrny metalic, I właściciel, kupiony w salonie, poduszka pow., immobilizator, przegląd do 05.2005 r., ekonomiczny, - 18.900 zł. Wrocław, tel. 0607/50-78-19

RENAULT CLIO II RXE, 2001 r., 81 tys. km, 1900 ccm, diesel, siłkowy metalic, el. ster. szyby, 2 poduszki pow., ABS, wspomaganie kier., centr. zamek, immobilizator, obrotomierz, RO z pilotem, 5-drzwiowy, halogeny, el. ster. lusterka, w kraju od roku, stan idealny, - 27.500 zł. Bystrzyca, tel. 0888/26-25-26, 071/313-01-84

RENAULT CLIO III, 2001 r., 35 tys. km, 1500 ccm, DCI klimatyzacja, ABS, 4 poduszki pow., el. otw. szyby, el. reg. lusterka, wspomaganie kier., RO, kpl. dokumentacja, zarejestrowany, - 29.500 zł. Kalisz, tel. 062/763-44-35, 0604/88-70-40

RENAULT CLIO III, 2001 r., 14 tys. km, 1200 ccm, srebrny metalic, ABS, 4 poduszki powietrzne, wspomaganie, el. otw. szyby, RM, 3-drzwiowy, bez wypadku, kupiony w salonie w Polsce, oryginalny przebieg, - 35.500 zł. Wrocław, tel. 0603/39-55-24

RENAULT CLIO III, 2001/02 r., 1400 ccm, 16V, perłowy metalic, I rejestracja w 2002 r., 4 poduszki pow., centr. zamek + pilot, immobilizator, RO, el. otw. szyby, el. reg. lusterka, dzielona tylna kanapa, bagażnik dachowy, kupiony w salonie, I właściciel, serwisowany, kpl. dokumentacja, - 30.900 zł lub zamienie na inny, tel. 074/853-31-10 W01120954

RENAULT CLIO III, 2002 r., 9 tys. km, 1400 ccm, 16V, niebieski metalic, pełne wyposażenie, zwolniony z opłaty skarbowej, - 30.500 zł. Kalisz, tel. 0602/84-85-17

RENAULT CLIO III, 2002 r., 15 tys. km, 1200 ccm, benzyna, biały, 4 poduszki pow., ABS, wspomaganie kier., centr. zamek + pilotem, el. otw. szyby, RO, 3-drzwiowy, - 27.700 zł. Krobica, tel. 0605/76-65-18

RENAULT CLIO III, 2002 r., 57 tys. km, 1500 ccm, DCI, niebieski metalic, 3-drzwiowy, centr. zamek, ABS, el. otw. szyby, RO z CD i wyswietlaczem, el. reg. lusterka, wspomaganie kier., 2 poduszki pow. boczne, Mul-T-Lock, - 33.000 zł. Lubin, tel. 076/746-05-14

RENAULT CLIO III, 2002 r., 51 tys. km, 1200 ccm, 16V, czarny metalic, 5-drzwiowy, ABS, wspomaganie kier., centr. zamek, el. otw. szyby, alum. felgi 15", RO, stan b. dobry, - 29.800 zł. Mieroszów, powiat walbrzyski, tel. 0603/09-39-13

RENAULT CLIO III, 2002 r., 1200 ccm, wtysk, 16V, perłowo-srebrny metalic, immobilizator, centr. zamek + pilot, wspomaganie kier., 4 poduszki pow., el. otw. szyby, el. reg. reflektory, RO, ABS, 5-drzwiowy, kupiony w salonie, dzielona tylna kanapa, regul. kierownica, stan idealny, - 29.400 zł. Paczków, tel. 077/413-77-52, 0602/67-58-35

RENAULT CLIO, 2002 r., 60 tys. km, 1200 ccm, 16V, błękitny metalic, 4 poduszki pow., ABS, alum. felgi 15", kubelkowe fotele, RO, alarm, el. otw. szyby i reg. lusterka, kupiony w salonie, - 33.000 zł. Szczawno Zdrój, tel. 074/843-28-38

RENAULT CLIO III, 2002 r., 40 tys. km, 1500 ccm, DCI, biały, 3-drzwiowy, sprzedawany w całości, homologacja na ciężarowy, - 23.000 zł. Walbrzych, tel. 0605/85-03-41, 0697/17-52-16

RENAULT CLIO, 2002 r., 47 tys. km, 1500 ccm, DCI, srebrny metalic, 4 poduszki pow., ABS, alarm, centr. zamek, alarm, el. otw. szyby, el. reg. reflektory, wspomaganie kier., immobilizator, - 31.600 zł. Wrocław, tel. 0602/38-09-40

RENAULT CLIO, 2003 r., 30 tys. km, 1500 ccm, biały, wspomaganie kier., ABS, 4 poduszki pow., centr. zamek, regul. kierownica, - 30.000 zł. Luban, tel. 0502/07-40-34

RENAULT CLIO III, 2003 r., 4 tys. km, 1500 ccm, DCI, oliwkowy metalic, 2 poduszki pow., ABS, wspomaganie kier., el. otw. szyby, centr. zamek + pilot, immobilizator, I właściciel, stan idealny, - 37.900 zł. Lubin, tel. 076/844-28-90, 0502/58-37-79

RENAULT CLIO III, 2003 r., 7 tys. km, 1200 ccm, benzyna, złoty metalic, wszystkie el. dodatki, 2 poduszki pow., wspomaganie kier., centr. zamek, - 27.500 zł. Ostrów Wlkp., tel. 062/591-23-55, 0697/23-19-00

RENAULT CLIO III, 2003 r., 23 tys. km, 1500 ccm, DCI, granatowy, 5-drzwiowy, ABS, klimatyzacja, 4 poduszki pow., wspomaganie kier., centr. zamek, el. reg. reflektory i kierownica oraz fotel kier., kpl. dokumentacja, z salonu, - 35.900 zł. Wrocław, tel. 0693/61-82-54

RENAULT CLIO, 2003/04 r., 18 tys. km, 1500 ccm, DCI, srebrny metalic, klimatyzacja, 4 poduszki pow., el. otw. szyby, centr. zamek, wspomaganie kier., ABS, sprzedawany do małych poprawek blacharsko-lakierniczych, - 22.000 zł z akcyzą, Leszno, tel. 0603/68-79-16

RENAULT CLIO III, 2004 r., 1 tys. km, 1500 ccm, DCI, srebrny metalic, w kraju od 2 tygodni, zarejestrowany, karta pojazdu, 5-drzwiowy, 2 poduszki pow., RO z CD, ABS, wspomaganie kier., centr. zamek, alarm + pilot, el. otw. szyby, książka serwisowa, stan idealny, - 37.700 zł. Rawicz, tel. 0605/22-90-19

RENAULT ESPACE, 1990 r., 131 tys. km, 2200 ccm, benzyna, czerwony, 2 el. otw. szyby, wspomaganie kier., centr. zamek, 2 szyberdach, alum. felgi, alum. w kraju, - 7.900 zł + opłaty Dzierżoniów, tel. 0696/04-22-50 lub Niemy, 0049/17-44-74-81-37

RENAULT ESPACE, 1992 r., 2000 ccm, + inst. gazowa, zielony metalic, centr. zamek, wspomaganie kier., el. otw. szyby, el. reg. lusterka, welurowa tapicerka, szyberdach (x2), 7-osobowy, 3 lata w Polsce, - 17.900 zł, w rozliczeniu może być inny. Jarocin, tel. 062/747-67-51, 0604/16-48-92

RENAULT ESPACE, 2000 r., 128 tys. km, 2000 ccm, benzyna, srebrny, I właściciel, kupiony w salonie, 4 poduszki pow. ABS, wspomaganie kier., klimatyzacja, wszystkie el. dodatki, - 64.000 zł. Wrocław, tel. 0601/71-31-42

RENAULT ESPACE, 2000 r., 70 tys. km, 2000 ccm, benzyna, 16V, srebrno-zielony metalic, 5-osobowy, pełne wyposażenie oprócz skórzanej tapicerki, homologacja na ciężarowy, stan idealny, - 62.000 zł. Wrocław, tel. 0501/76-03-02

RENAULT FUEGO, 1981 r., 1400 ccm, złoty metalic, stan b. dobry, zadany, nowe opony, szyberdach, ekonomiczny, po wymianie oleju, filtrów, bez korozji, przegląd do 12.2004 r., - 4.500 zł lub zamienie na Mercedes 123 diesel, Walbrzych, tel. 074/665-14-99 wieczorem, 0600/92-27-20

RENAULT LAGUNA RT, 1994 r., 105 tys. km, 1800 ccm, wtysk, niebieski metalic, bez wypadku, kupiony w salonie, I właściciel, el. otw. szyby, wspomaganie kier., centr. zamek, raty, kpl. dokumentacja, - 18.800 zł. Kłodzko, tel. 0605/74-22-01

RENAULT LAGUNA, 1994 r., 177 tys. km, 1800 ccm, bordowy metalic, el. reg. lusterka i szyby, ABS, wspomaganie kier., poduszka pow., el. reg. reflektory i szyberdach, centr. zamek + pilotem, w kraju od tygodnia, stan b. dobry, - 17.500 zł. Bielawa, tel. 074/833-57-57, 0698/64-78-37

RENAULT LAGUNA, 1994 r., 1800 ccm, niebieski, welurowa tapicerka, poduszka pow., el. otw. szyby, hak, radio ze sterowaniem przy kierownicy, książka serwisowa, alarm + pilot, centr. zamek, ABS, - 16.900 zł. Legnica, tel. 0605/14-57-59

RENAULT LAGUNA, 1994 r., 131 tys. km, 1800 ccm, wtysk, bordowy metalic, kupiony w salonie, bez wypadku, stan b. dobry, - 16.500 zł. Leszno, tel. 065/526-78-17

RENAULT LAGUNA, 1994 r., 150 tys. km, 1800 ccm, benzyna, morski metalic, alarm + pilot, centr. zamek, stan b. dobry, - 18.300 zł. Walbrzych, tel. 0696/43-22-74

RENAULT LAGUNA, 1994 r., 165 tys. km, 1800 ccm, benzyna, inst. gaz., biały, centr. zamek, el. otw. szyby i reg. lusterka, wspomaganie kier., - 9.000 zł. Walbrzych, tel. 074/665-47-45

RENAULT LAGUNA, 1994 r., 91 tys. km, 1800 ccm, benzyna, szary metalic, wspomaganie kier., centr. zamek, ABS, 79, el. otw. szyby i reg. lusterka, RO, welurowa tapicerka, zadany, bez wypadku, - 14.400 zł. Walbrzych, tel. 0506/90-92-01

RENAULT LAGUNA, 1994 r., 140 tys. km, 1800 ccm, benzyna, niebieski metalic, wspomaganie kier., centr. zamek, el. reg. lusterka, el. otw. szyby, ABS, immobilizator, RO z CD, w kraju od miesiąca, bez wypadku, zarejestrowany, stan b. dobry, - 18.900 zł. Złotoryja, tel. 076/878-71-29, 0696/09-76-85

RENAULT LAGUNA, 1994/95 r., 180 tys. km, 1800 ccm, niebieski metalic, ABS, serwo, poduszka pow., centr. zamek, pilot, alarm, el. otw. szyby i reg. lusterka, welurowa tapicerka, bez wypadku, sprzedawany z Niemiec, - 2.750 EUR. Bolesławiec, tel. 075/644-75-04, 0609/39-02-51

**AUTO SERWIS SPECJALIZACJA**  
**auta francuskie i niemieckie**  
Wrocław, ul. Robotnicza 40d  
tel. 796-70-75, 0600-819-426

RENAULT LAGUNA, 1995/96 r., 156 tys. km, 2000 ccm, 16V, ciemnograny metalic, 2 poduszki pow., klimatronic, halogeny, ABS, el. otw. szyby i reg. lusterka, podłokietnik, centr. zamek, pilot, immobilizator, hak, RO Blaupunkt ze sterowaniem w kierownicy, bez wypadku, sprzedawany z Niemiec, stan idealny, po opłaconiu akcyzy serwisowany - 18.000 zł. Lubin, tel. 076/846-16-65, 0606/93-95-57

RENAULT LAGUNA, 1995/96 r., 160 tys. km, 2200 ccm, diesel, niebieski metalic, stan idealny, I właściciel, wspomaganie kier., el. ster. szyby i lusterka, centr. zamek, szyberdach, alarm z pilotem, zadany, kpl. dokumentacja, - 18.900 zł lub zamienie. Otmuchów, tel. 077/439-05-35, 0606/39-29-31

RENAULT LAGUNA KOMBİ, 1996 r., 180 tys. km, 1800 ccm, benzyna, bordowy metalic, wspomaganie kierownicy, ABS, RO, centr. zamek, alarm na pilota, el. otw. szyby, rozkładane siedzenia, roleta bagażnika, religii dachowe, kupiony w salonie w Polsce, zadane, stan bardzo dobry, kierowca niepalący, pilnie sprzedam, - 18.900 zł. Wrocław, tel. 0504/26-19-56

RENAULT LAGUNA, 1996 r., 53 tys. km, 2200 ccm, diesel, srebrny metalic, wspomaganie, klimatyzacja, el. otw. szyby, centr. zamek, ABS, alarm, welurowa tapicerka, - 23.800 zł. Bystrzyca Kłodzka, tel. 074/644-14-77, 0504/20-99-65

RENAULT LAGUNA, 1996 r., 164 tys. km, 1800 ccm, benzyna, inst. gaz., szary metalic, kupiony w salonie, I właściciel, ABS, centr. zamek, wspomaganie kier., el. otw. szyby, alum. felgi, klimatyzacja, - 21.900 zł. Leszno, tel. 065/527-11-62, 0697/31-26-74

RENAULT LAGUNA KOMBİ, 1996 r., 119 tys. km, 1800 ccm, wiośniowy, kupiony w salonie, religii dachowe, roleta, welurowa tapicerka, centr. zamek + pilot, wspomaganie kier., halogeny, stan b. dobry, - 19.100 zł lub zamienie na mniejszy Olawa, tel. 071/313-85-68, 0604/70-38-66

RENAULT LAGUNA, 1996 r., 100 tys. km, 1800 ccm, wtysk, wrośniowy metalic, w kraju od tygodnia, zarejestrowany, bez wypadku, oryg. lakier, 2 poduszki pow., ABS, wspomaganie kier., centr. zamek + pilot, welurowa tapicerka, RO, zadany, stan idealny, - 18.900 zł. Rawicz, tel. 065/546-33-22, 0503/14-48-80

RENAULT LAGUNA KOMBİ, 1996 r., 151 tys. km, 1800 ccm, benzyna, granatowy, 2 poduszki pow., ABS, centr. zamek + pilot, immobilizator, el. otw. szyby, wspomaganie kier., hak, religii dachowe, stan b. dobry, tydzień w kraju, opłacony, - 16.500 zł. Wrocław, tel. 0508/03-06-46

RENAULT LAGUNA, 1997 r., 170 tys. km, 2200 ccm, 2. diesel, szary metalic, wspomaganie kierownicy, poduszka powietrza, ABS, klimatyzacja, elektr. otw. szyby, pilot, stan idealny, nieeksploatowany w kraju, - 21.300 zł. Szprotawa, tel. 068/376-32-07, 0603/09-19-33

RENAULT LAGUNA, 1997 r., 1800 ccm, + inst. gazowa, złoty, el. otw. szyby, el. reg. lusterka, wspomaganie kier., centr. zamek + pilot, alarm, ABS, poduszka pow., klimatyzacja, alum. felgi, inst. gazowa na gwarancji, I właściciel w Polsce, welurowa tapicerka, kupiony w salonie, stan b. dobry, - 25.500 zł lub zamienie. Jarocin, tel. 0606/48-57-78

RENAULT LAGUNA RN, 1997 r., 1800 ccm, wtysk, granatowy, poduszka pow., centr. zamek + pilot, wspomaganie kier., alarm, kupiony w salonie w kraju, kpl. dokumentacja, stan b. dobry, - 21.900 zł. Koźmierz, powiat lubiński, tel. 0606/47-13-14

RENAULT LAGUNA, 1997 r., 2000 ccm, niebieski metalic, skórzana tapicerka, 2 poduszki pow., el. ster. szyby i lusterka, komputer, stan b. dobry, - 25.500 zł. Legnica, tel. 076/723-72-22, 0601/84-81-14

RENAULT LAGUNA KOMBİ, 1997 r., 130 tys. km, 2000 ccm, 16V, błękitny metalic, 2 poduszki pow., ABS, klimatyzacja, el. dodatki, religii dachowe, roleta bagażnika, RO z CD, stan idealny, książka serwisowa, zarejestrowany, w kraju od tygodnia, - 21.900 zł lub zamienie na tańszy Zlotoryja, tel. 0602/38-55-22

RENAULT LAGUNA RXE, 1997 r., 126 tys. km, 2000 ccm, szary metalic, I właściciel, kpl. dokumentacja, klimatronic, wspomaganie kier., centr. zamek, el. otw. szyby, el. reg. lusterka, komputer, radio ze sterowaniem przy kierownicy, immobilizator, garażowany, zderzaki w kolorze nadwozia, stan b. dobry, - 24.900 zł. Legnica, tel. 076/721-38-95, 0601/26-07-97

RENAULT LAGUNA, 1997 r., 150 tys. km, 1800 ccm, benzyna, bordowy metalic, centr. zamek, el. otw. szyby, klimatyzacja, wspomaganie kier., ABS, welurowa tapicerka, alarm + pilot, RO, stan idealny, - 24.500 zł. Rogów Sobótki, tel. 071/316-20-09, 0693/12-50-92

RENAULT LAGUNA KOMBİ, 1997 r., 140 tys. km, 2200 ccm, turbo D, zielony, klimatyzacja, el. reg. lusterka, el. otw. szyby, alum. felgi, wspomaganie kier., RO, centr. zamek, - 25.000 zł. Wrocław, tel. 0602/53-02-13

RENAULT LAGUNA KOMBİ, 1997 r., 158 tys. km, 2000 ccm, benzyna, inst. gaz., zielony metalic, klimatyzacja, el. otw. szyby i reg. lusterka, ABS, regul. kierownica, podłokietnik, welurowa tapicerka, tylna szyba otwierana, - 27.500 zł. Zielona Góra, tel. 0607/74-45-63

RENAULT LAGUNA, 1998 r., 85 tys. km, 1800 ccm, wtysk, złoty metalic, I właściciel, kupiony w salonie, bez wypadku, klimatronic, poduszka pow., RO, ABS, wspomaganie kier., stan b. dobry, - 28.500 zł. Kłodzko, tel. 0605/74-22-01

RENAULT LAGUNA II, 1998 r., 1900 ccm, TDI, biały, wspomaganie kier., el. otw. szyby i reg. lusterka, klimatyzacja, poduszka pow., alarm, blokada skrzyni biegów, RO z CD, I właściciel, zadany, - 28.900 zł. Lubin, tel. 0602/59-09-41

RENAULT LAGUNA KOMBİ, 1998 r., 1



**RENAULT MEGANE, 1996 r., 130 tys. km, 1600 ccm, benzyna, perlufowobordowy, wspomaganie kier., centr. zamek, el. otw. szyby, 2 poduszki pow., immobilizer, RO ze sterowaniem przy kierownicy, regul. kierownica, welurowa tapicerka, stan idealny, - 18.800 zł. Gubin, powiat krosiński, tel. 060774-40-75**

**RENAULT MEGANE, 1996 r., 130 tys. km, 1600 ccm, wrzysk stalowy metalic, el. otw. szyby, centr. zamek, wspomaganie kier., klimatyzacja, welurowa tapicerka, ABS, kupiony w salonie, stan b. dobry, - 17.800 zł. Jawor, tel. 069372-89-81**

**RENAULT MEGANE RT, 1996 r., 160 tys. km, 1600 ccm, czerwony, nowa inst. gazowa, kupiony w salonie w kraju, poduszka pow., el. otw. szyby, centr. zamek, alum. felgi, książka serwisowa, 2 kpl. kluczyków, - 16.500 zł lub zamienie na tańszy. Kalisz, tel. 0621753-68-75 po godz. 20, 050146-42-73**

**RENAULT MEGANE, 1996 r., 90 tys. km, 1400 ccm, 16V, butelkowiec, klimatyzacja, 5-drzwiowy, ABS, wspomaganie kier., centr. zamek + pilot, RO, kupiony w polskim salonie, ks. serwisowa, kpl. dokumentacja, stan b. dobry, - 14.900 zł lub zamienie. Kalisz, tel. 069863-43-77**

**RENAULT MEGANE, 1996 r., 1400 ccm, wrzysk, bordowy metalic, i właściciel, wspomaganie, centr. zamek + pilot, lakierowane zderzaki, welurowa tapicerka, kupiony w salonie w Polsce, kompletna dokumentacja, stan idealny, - 17.200 zł. Kosmidry, pow. lubliniecki, tel. 060647-13-14**

**RENAULT MEGANE COUPE, 1996 r., 150 tys. km, 2000 ccm, wrzysk, czerwony, ABS, centr. zamek, wspomaganie kier., el. otw. szyby (x4), alarm, alum. felgi, RO, stan b. dobry, kupiony w salonie, - 20.900 zł lub zamienie na tańszy. Leszno, tel. 060368-79-16**

**RENAULT MEGANE, 1996 r., 113 tys. km, 1600 ccm, benzyna, szary metalic, klimatyzacja, el. otw. szyby, wspomaganie kier., immobilizer, centr. zamek, alarm + pilot, welurowa tapicerka, stan b. dobry, - 19.000 zł. Lubawka, powiat kamieński, tel. 060554-76-14**

**RENAULT MEGANE, 1996 r., 1600 ccm, bordowy metalic, centr. zamek, ABS, piñot, 2 poduszki pow., wspomaganie kier., el. otw. szyby, welurowa tapicerka, 2 kpl. opon, alum. felgi, kupiony w salonie, i właściciel, zderzaki i lusterka w kolorze nadwozia, stan techn. b. dobry, - 19.700 zł. Oława, tel. 060466-70-77**

**RENAULT MEGANE RT, 1996 r., 1600 ccm, benzyna, grafionowy metalic, wspomaganie kier., centr. zamek, immobilizer, el. otw. szyby, RO ze sterowaniem przy kierownicy, welurowa tapicerka, inst. gazowa od roku, - 19.000 zł. Szprzawka, powiat zagański, tel. 068378-18-97**

**RENAULT MEGANE, 1996 r., 1400 ccm, benzyna, czerwony, kupiony w salonie, i właściciel, wspomaganie kier., centr. zamek, 2 kpl. kł. (opony letnie i zimowe), - 19.500 zł. Świdnica, tel. 060049-69-22**

**RENAULT MEGANE, 1996 r., 139 tys. km, 1900 ccm, diesel, bordowy metalic, kupiony w salonie, bez wypadku, ekonomiczny, alarm, centr. zamek, immobilizer, el. reg. reflektory, nowe opony, przegląd do 04.2005 r., - 20.500 zł. Trzebnica, tel. 071387-23-81**

**RENAULT MEGANE, 1996 r., 100 tys. km, 1600 ccm, czerwony, wspomaganie kier., regulowana kierownica, 2 poduszki pow., el. otw. szyby, wskaźnik temp., RO, welurowa tapicerka, zderzaki i lusterka w kolorze nadwozia, 5-drzwiowy, bez wypadku, stan idealny, - 18.500 zł. Wrocław, tel. 050310-70-03, 060456-83-73**

**RENAULT MEGANE, 1996 r., 116 tys. km, 1600 ccm, benzyna, zielony, el. otw. szyby, el. reg. lusterka, poduszka pow., welurowa tapicerka, centr. zamek, - 19.500 zł. Wrocław, tel. 071321-60-86, 050265-46-84**

**RENAULT MEGANE, 1996 r., 159 tys. km, 1400 ccm, benzyna, zielony, kupiony w salonie, RO ze sterowaniem przy kierownicy, alarm + pilot, blokada zapłonu, dzielona tylna kanapa, hak holowniczy, garazowany, stan b. dobry, - 16.500 zł. Wrocław, tel. 071339-76-76**

**RENAULT MEGANE COUPE, 1996 r., 85 tys. km, 1600 ccm, żółty, bez wypadku, wspomaganie, poduszka powietrzna, alarm, blokada skrzyni biegów, - 19.500 zł. Wrocław, tel. 060339-55-25**

**RENAULT MEGANE, 1996/97 r., 84 tys. km, 1400 ccm, biały, 5-drzwiowy, kupiony w salonie, i właściciel, centr. zamek, alarm, Mul-T-Lock, garazowany, stan idealny, - 19.900 zł lub zamienie. Świdnica, tel. 060739-92-93**

**RENAULT MEGANE, 1996/97 r., 1900 ccm, diesel, zielony, centr. zamek, wspomaganie kier., atrakcyjny wygląd, - 18.900 zł. Wałbrzych, tel. 074880-11-31, 060177-88-31**

**RENAULT MEGANE CLASSIC, 1997 r., 138 tys. km, 1600 ccm, benzyna, granatowy, centr. zamek, RO, blokada skrzyni biegów, wspomaganie kier., i właściciel, kupiony w salonie, - 19.000 zł. Wrocław, tel. 0501168-73-18**

**RENAULT MEGANE COUPE, 1997 r., benzyna, granatowy metalic, centr. zamek, alarm, el. otw. szyby, wspomaganie kier., 2 poduszki pow., halogeny, sprowadzony z Niemiec, kpl. dokumentacja, opłacony, przygotowany do rejestracji, stan idealny, - 23.000 zł. Boguszów-Gorce, tel. 060508-32-79, 060453-42-85**

**RENAULT MEGANE, 1997 r., 150 tys. km, 1900 ccm, turbo D, niebieski, klimatyzacja, el. ster. szyby i lusterka, wspomaganie kier., ABS, centr. zamek, alarm + pilot, welurowa tapicerka, RO ze sterowaniem przy kierownicy, - 28.500 zł. Kluczbork, tel. 077418-54-21**

**RENAULT MEGANE, 1997 r., 130 tys. km, 1600 ccm, czerwony, el. ster. szyby i lusterka, centr. zamek, ABS, wspomaganie kier., oryg. RO, jasna tapicerka, do sprowadzenia z Niemiec, stan b. dobry, cena - 3.500 EUR + opłaty. Legnica, tel. 050407-47-24, 060868-11-72**

**RENAULT MEGANE CLASSIC, 1997 r., 90 tys. km, 1400 ccm, benzyna, zielony, kupiony w salonie, i właściciel, poduszka pow., alarm + pilot, centr. zamek, RO, wspomaganie kier., bez wypadku, - 19.999 zł lub zamienie, możliwe raty. Legnica, tel. 060528-37-83**

**RENAULT MEGANE, 1997 r., 80 tys. km, 1900 ccm, diesel, biały, stan b. dobry, wspomaganie kier., centr. zamek, 5-drzwiowy, - 20.000 zł. Wałbrzych, tel. 074666-14-73, 060648-30-41**

**RENAULT MEGANE COUPE, 1997 r., 1600 ccm, benzyna, granatowy metalic, 3-drzwiowy, 5-biegowy, wspomaganie kier., alarm, centr. zamek, poduszka pow., alum. felgi, zadbane, stan b. dobry, - 16.800 zł. Wrocław, tel. 060518-27-75**

**RENAULT MEGANE CLASSIC, 1997/98 r., 1600 ccm, czerwony, centr. zamek + pilot, el. otw. szyby, el. reg. lusterka i reflektory, welurowa tapicerka, poduszka powietrzna, po przeglądzie, stan b. dobry, kupiony w salonie w Polsce, - 22.000 zł. Wrocław, tel. 071765-18-60, 060166-53-70**

**RENAULT MEGANE COUPE, 1998 r., 2000 ccm, 114 KM, granatowy metalic, kupiony w salonie w Polsce, i właściciel, 2 poduszki pow., ABS, centr. zamek, wspomaganie kier., el. otw. szyby, el. reg. lusterka, klimatyzacja, immobilizer, alarm, RO, blokada skrzyni biegów, halogeny, alum. felgi, stan idealny, - 26.900 zł kredytu, leasing, samochód w rozliczeniu, gotówka. „AUTO-PLUS”, Wałbrzych, www.auto-plus.com.pl, ul. Wrocławska 23, tel. 074666-60-50, 069560-30-22 W01120284**

**RENAULT MEGANE CLASSIC, 1998 r., 110 tys. km, 1600 ccm, granatowy metalic, alarm, immobilizer, wspomaganie kier., centr. zamek, RO, welurowa tapicerka, el. otw. szyby, el. reg. lusterka, ABS, klimatyzacja, - 20.000 zł. Kalisz, tel. 062764-97-70, 060647-70-14**

**RENAULT MEGANE, 1998 r., 60 tys. km, 1600 ccm, benzyna, granatowy, garazowany, i właściciel, immobilizer, ABS, el. otw. szyby, el. reg. reflektory, regul. kierownica, 2 poduszki pow., podgrzewane przednie fotele, el. reg. lusterka, alum. felgi, nowe opony, - 28.000 zł. Strzelin, tel. 071796-25-78**

**RENAULT MEGANE, 1998 r., 105 tys. km, 1400 ccm, benzyna, inst. gaz, czerwony, kupiony w salonie, stan b. dobry, dwa kpl. opon, - 22.000 zł. Trzcinica, tel. 016164-2-56-00**

**RENAULT MEGANE CLASSIC, 1998 r., 125 tys. km, 1600 ccm, benzyna, granatowy, el. ster. szyby i lusterka, alum. felgi, alarm, centr. zamek, książka serwisowa, kpl. felg z oponami zimowymi, ABS, wspomaganie kier., welurowa tapicerka, blokada skrzyni biegów, - 20.000 zł. Wrocław, tel. 060678-71-84**

**RENAULT MEGANE COUPE, 1998/99 r., 100 tys. km, 1600 ccm, czarny metalic, ABS, 2 poduszki pow., RO z CD, alarm, centr. zamek, immobilizer, el. otw. szyby, szyberdach, skórzana kierownica, regul. kierownica, wspomaganie kier., skórzana tapicerka, białe zegary, kubekowe fotele, alum. felgi 17", ciemne szyby, kupiony w salonie, - 29.900 zł. Nowy Kiejselin, powiat zielonogórski, tel. 068320-05-97**

**RENAULT MEGANE COUPE, 1999 r., 57 tys. km, 1600 ccm, 16V, 110 KM, żółty, nowy model, kupiony w salonie w Polsce, serwisowany, i właściciel, welurowa tapicerka, centr. zamek, wspomaganie kier., el. otw. szyby, el. reg. lusterka, ABS, 4 poduszki pow., klimatyzacja, immobilizer, fabryczny alarm, halogeny, alum. felgi, spoiler, - 35.900 zł kredytu, leasing, samochód w rozliczeniu, gotówka. „AUTO-PLUS”, Wałbrzych, www.auto-plus.com.pl, ul. Wrocławska 23, tel. 074666-60-50, 069560-30-22 W01120294**

**RENAULT MEGANE, 1999 r., 1400 ccm, 16V, srebrny metalic, kupiony w salonie, i właściciel, serwisowany, bez wypadku, wspomaganie kier., alarm, centr. zamek, el. otw. szyby, el. reg. lusterka, klimatyzacja, komputer, ABS, 4 poduszki pow., alum. felgi, RO, - 29.900 zł gotówki, zamiana, kredyt, leasing, „LEKS CAR”, Wałbrzych, www.leksar.gratka.pl, ul. Mickiewicza 37, tel. 060185-15-55, 060440-47-11 W01121134**

**RENAULT MEGANE COUPE, 1999 r., 55 tys. km, 1600 ccm, 16V, żółty, 110 KM, nowy model, kupiony w salonie w Polsce, serwisowany, i właściciel, welurowa tapicerka, centr. zamek, wspomaganie kier., el. otw. szyby, ABS, 4 poduszki pow., klimatyzacja, immobilizer, fabryczny alarm, halogeny, alum. felgi, - 35.900 zł kredytu, leasing, samochód w rozliczeniu, gotówka. „AUTO-PLUS”, Wrocław, www.auto-plus.com.pl, ul. Koszycka 1, tel. 071797-87-41, 060307-21-76 W0120604**

**RENAULT MEGANE, 1999 r., 82 tys. km, 1400 ccm, benzyna, biały, ABS, 2 poduszki pow., klimatyzacja, wszystkie el. dodatki, wspomaganie kier., welurowa tapicerka, - 25.500 zł. Brzeg, tel. 060437-12-30**

**RENAULT MEGANE KOMBİ, 1999 r., 1600 ccm, 16V, perlufosrebrny metalic, klimatyzacja, el. otw. szyby, el. reg. lusterka, komputer, alarm, immobilizer, reflektory przeciwmgienne, ABS, RO, przyciemniane szyby, relingi dachowe, po wymianie paska rozrządu, homologacja na ciężarówkę, - 32.000 zł. Bystrzyca Kłodzka, tel. 074812-69-88, 0606111-68-88**

**RENAULT MEGANE, 1999 r., 69 tys. km, 1900 ccm, diesel, żółty metalic, zadbane, po małym przebiegu, pełne wyposażenie, wszystkie el. dodatki, ABS, wspomaganie kier., - 28.000 zł. Głogów, tel. 076833-43-67**

**RENAULT MEGANE COUPE, 1999 r., 61 tys. km, 1600 ccm, benzyna, 16V, żółty, kupiony w salonie, bez wypadku, centr. zamek, blokada skrzyni biegów, komputer pokładowy, el. otw. szyby i reg. lusterka, napinacz pasów, 4 poduszki pow., - 30.500 zł. Gostyń, tel. 060978-87-75**

**RENAULT MEGANE CLASSIC, 1999 r., 97 tys. km, 1600 ccm, 16V, benzyna, perlufosrebrny, wspomaganie kier., ABS, ASR, 4 poduszki pow., pełne wyposażenie elektryczne, komputer, skórzana kierownica, bagażnik dachowy, kpl. opon zimowych, RO Kenwood + 6 głośników (4x4 W), kupiony w salonie, i właściciel, serwisowany, książka serwisowa, - 27.000 zł. Kalisz, tel. 060768-68-55**

**RENAULT MEGANE RTE, 1999 r., 63 tys. km, 1400 ccm, 16V, biały, 4 poduszki pow., centr. zamek, ABS, wspomaganie kier., el. otw. szyby, halogeny, RO, welurowa tapicerka, alarm, immobilizer, garazowany, zadbane, właściciel niepalący, - 29.000 zł. Kowary, tel. 075761-43-88, 050826-95-07**

**RENAULT MEGANE COUPE, 1999 r., 130 tys. km, 1600 ccm, TDI, żółty, ABS, 2 poduszki pow., alarm + pilot, centr. zamek, el. ster. szyby i lusterka, - 32.900 zł. Opole, tel. 077438-80-90**

**RENAULT MEGANE RXE, 1999 r., 63 tys. km, 1600 ccm, benzyna, wiśniowy metalic, wspomaganie kier., centralny zamek, el. otwierane szyby, el. regul. lusterka, alum. blokada skrzyni biegów, ABS, 4 pod. powietrzne, welurowa tapicerka, kupiony w salonie, i właściciel, serwisowany, bez wypadku, stan b. dobry, - 29.000 zł. Wrocław, tel. 071368-10-77, 060640-30-81**

**RENAULT MEGANE CLASSIC, 1999/00 r., 99 tys. km, 1600 ccm, 16V, cynamonowy metalic, 4 poduszki pow., wspomaganie kier., ABS, centr. zamek, alarm + pilot, immobilizer, komputer, kupiony w salonie, bez wypadku, i właściciel, homologacja na ciężarówkę, el. otw. szyby, stan idealny, - 30.900 zł. Legnica, tel. 060133-32-79**

**RENAULT MEGANE II RXN, 1999/00 r., 82 tys. km, 1600 ccm, 16V, zielony, klimatyzacja, wszystkie el. dodatki, 4 poduszki pow., alum. felgi, halogeny, - 30.000 zł. Ostrzeszów, tel. 060781-05-99**

**RENAULT MEGANE RT KOMBİ, 2000 r., 1600 ccm, 16V, 110 KM, zielony metalic, kupiony w salonie w Polsce, i właściciel, 4 poduszki pow., ABS, centr. zamek, immobilizer, el. otw. szyby, el. reg. lusterka, klimatyzacja, komputer, alarm, wspomaganie kier., welurowa tapicerka, halogeny, relingi dachowe, roleta bagażnika, stan idealny, - 33.900 zł kredytu, leasing, samochód w rozliczeniu, gotówka. „AUTO-PLUS”, Wałbrzych, www.auto-plus.com.pl, ul. Wrocławska 23, tel. 074666-60-50, 069560-30-22 W01120304**

**RENAULT MEGANE, 2000 r., 1900 ccm, diesel, granatowy, wspomaganie kier., ABS, el. otw. szyby, centr. zamek, immobilizer, RO ze sterowaniem przy kierownicy, alum. felgi, - 28.900 zł. Brzeg, tel. 077411-72-29**

**RENAULT MEGANE, 2000 r., 1600 ccm, srebrny, 5-drzwiowy, centr. zamek, wspomaganie kier., el. otw. szyby, el. reg. lusterka, techn. sprawny, klimatyzacja, 4 poduszki pow., ABS, kpl. dokumentacja, - 27.000 zł. Kalisz, tel. 0621763-44-35, 060488-70-40**

**RENAULT MEGANE CLASSIC, 2000 r., 120 tys. km, 1600 ccm, benzyna, srebrny metalic, el. otw. szyby, 4 poduszki pow., ABS, klimatyzacja, centr. zamek, komputer, kupiony w salonie, - 38.500 zł. Kluczbork, tel. 088811-30-54**

**RENAULT MEGANE KOMBİ, 2000 r., 1400 ccm, 16V, wrzysk 4 poduszki pow., centr. zamek + pilot, alarm, welurowa tapicerka, wspomaganie kier., el. otw. szyby, homologacja na ciężarówkę, relingi dachowe, RO, i właściciel, książka serwisowa, serwisowany, bez wypadku, stan b. dobry, - 30.500 zł. Lubin, tel. 076844-28-90, 050265-37-79**

**RENAULT MEGANE II COUPE, 2000 r., 52 tys. km, 2000 ccm, benzyna, IDE, 16V, perlufosrebrny, 140 KM, klimatyzacja, ABS, 4 poduszki pow., el. otw. szyby, el. reg. lusterka, centr. zamek, welurowa tapicerka, alarm, RO ze sterowaniem przy kierownicy, oryg. alum. felgi, atrakcyjny wygląd, kupiony w salonie, książka serwisowa, - 31.600 zł. Lagiewniki, powiat dzierżoniowski, tel. 060313-06-40**

**RENAULT MEGANE II, 2000 r., 91 tys. km, 1400 ccm, 16V, grafionowy metalic, kupiony w salonie, ABS, poduszki pow., el. otw. szyby, wspomaganie kier., centr. zamek, welurowa tapicerka, RO, stan b. dobry, zadbane, - 27.300 zł lub zamienie na inny Oława, tel. 071313-86-58, 060447-30-66**

**RENAULT MEGANE, 2000 r., 76 tys. km, 1400 ccm, 16V, granatowy, ABS, 4 poduszki pow., wspomaganie, el. otw. szyby, centr. zamek z pilotem, alarm, komplet opon zimowych, kupiony w salonie, RO + 6 głośników, - 28.700 zł. Oława, tel. 071313-33-62, 050160-58-37**

**RENAULT MEGANE, 2000 r., 55 tys. km, 1900 ccm, diesel, bordowy metalic, i właściciel, sprowadzony z Belgii, pełne wyposażenie, el. kpl. dokumentacja, zadbane, 4 poduszki pow., 2 pl. opon, - 27.000 zł. Wrocław, tel. 071342-18-61**

**RENAULT MEGANE KOMBİ, 2000 r., 1600 ccm, 110 KM, granatowy, el. reg. lusterka, el. otw. szyby, wspomaganie, 4 pod. powietrzne, ABS, 2 kompl. kł. relingi dachowe, zarejestrowany jako ciężarówka na 5 osób, kupiony w kraju, i właściciel, - 33.500 zł. Wrocław, tel. 060965-59-97**

**RENAULT MEGANE KOMBİ, 2000/01 r., 135 tys. km, 1400 ccm, 16V, czerwony, ABS, 4 poduszki pow., wspomaganie kier., centr. zamek, alarm + pilot, el. otw. szyby, relingi dachowe, kupiony w salonie, homologacja na ciężarówkę, - 26.500 zł. Góra, tel. 065543-16-88, 060309-61-38**

**RENAULT MEGANE SEDAN, 2000 r., 50 tys. km, 1400 ccm, 16V, srebrny metalic, ABS, klimatyzacja, komputer, RO z CD, 4 poduszki pow., el. otw. szyby i reg. lusterka, welurowa tapicerka, halogeny, immobilizer, centr. zamek, kupiony w salonie, garazowany, stan b. dobry, - 37.600 zł. Bogatynia, tel. 075773-11-19, 060631-77-87**

**RENAULT MEGANE KOMBİ, 2001 r., 1400 ccm, 16V, granatowy, 4 poduszki pow., wspomaganie kier., el. otw. szyby, ABS, centr. zamek, alarm + pilot, kupiony w salonie, i właściciel, relingi dachowe, roleta bagażnika, - 32.900 zł. Lubin, tel. 076844-28-90, 050265-37-79**

**RENAULT MEGANE, 2001 r., 1900 ccm, DTI, srebrny metalic, klimatyzacja, ABS, 4 poduszki pow., wspomaganie kier., el. otw. szyby, centr. zamek + pilot, RO ze sterowaniem przy kierownicy, halogeny, spoiler, regul. kierownica, i właściciel, stan b. dobry, - 35.500 zł. Ostrów Wlkp., tel. 0621733-62-56, 069604-36-70**

**RENAULT MEGANE SEDAN, 2001 r., 34 tys. km, 1400 ccm, 16V, 95 KM, srebrny, i właściciel, kupiony w salonie, klimatyzacja, 4 poduszki pow., ABS, centr. zamek, el. otw. szyby, - 40.000 zł. Wałbrzych, tel. 0604417-14-30**

**RENAULT MEGANE COUPE, 2002 r., 30 tys. km, 1600 ccm, 16V, zielony metalic, klimatyzacja, 4 poduszki pow., centr. zamek, el. otw. szyby, skórzana tapicerka, alum. felgi, RO z CD, halogeny, - 37.000 zł. Bolesławiec, tel. 088052-99-91**

**RENAULT MEGANE CLASSIC, 2002 r., 60 tys. km, 1600 ccm, benzyna, inst. gaz, srebrny, kupiony w kraju, i właściciel, wspomaganie kier., centr. zamek, ABS, el. otw. szyby, radio, 4 poduszki pow., klimatyzacja, welurowa tapicerka, blokada skrzyni biegów, - 40.900 zł. Jelenia Góra, tel. 060723-23-30**

**RENAULT MEGANE KOMBİ, 2002 r., 1900 ccm, dCi, szary metalic, pełne wyposażenie oprócz skórzanej tapicerki, klimatyzacja, relingi dachowe, stan b. dobry, RO z CD, - 40.800 zł. Lubin, tel. 050915-02-23**

**RENAULT MEGANE KOMBİ, 2002 r., 1900 ccm, dCi, szary, relingi dachowe, wspomaganie kier., el. otw. szyby i reg. lusterka, centr. zamek + pilot, 4 poduszki pow., ABS, klimatyzacja, RO z CD, - 39.000 zł. Nowa Wieś Lubińska, powiat polkowicki, tel. 060448-06-24**

**RENAULT MEGANE, 2002/03 r., 27 tys. km, 1600 ccm, 16V, zielony metalic, kupiony w salonie, 6 poduszek pow., Klimatronik, centr. zamek, ABS, sensor deszczu, el. otw. szyby, RO z CD, alum. felgi, bez wypadku, stan idealny, - 50.000 zł lub zamienie na VW Passata B6. Złotoryja, tel. 076877-38-05, 069170-03-50**

**KUPIE RENAULTA** Clio, Laguna, Thalia i inne marki  
MOGA BYĆ ROZBITE OP042439  
tel. 071793 35 09, 0601 41 23 29

**RENAULT MEGANE III, 2003 r., 1600 ccm, srebrny, poduszki pow., klimatyzacja, el. otw. szyby, el. reg. lusterka, ABS, centr. zamek, wspomaganie kier., 5-drzwiowy, kpl. dokumentacja, - 40.000 zł. Kalisz, tel. 0621763-44-35, 060488-70-40**

**RENAULT MEGANE III, 2003 r., 9 tys. km, 1500 ccm, DCT, srebrny metalic, 5-drzwiowy, klimatronic, ABS, 6 poduszek pow., wszystkie el. dodatki, centr. zamek, RO, stan idealny, - 48.000 zł. Świebodzice, powiat świdnicki, tel. 060376-58-44**

**RENAULT MEGANE SEDAN, 2003 r., 9 tys. km, 1600 ccm, benzyna, niebieski metalic, bez wypadku, alum. felgi, klimatyzacja, pełne wyposażenie elektryczne, kupiony w salonie, gwarancja, stan idealny, - 60.000 zł. Twardogóra, powiat oleśnicki, tel. 069184-34-83**

**RENAULT MEGANE II, 2003 r., 4 tys. km, 1400 ccm, 16V, 95 KM 6 poduszek pow., ABS, klimatronic, wspomaganie kier., wyso-ty-3-63, 071347-13-12**

**RENAULT MEGANE RXE, 2003 r., 11 tys. km, 1600 ccm, 16V, czerwony, 5-drzwiowy, stary model, klimatyzacja, ABS, 4 poduszki pow., RO, centr. zamek, alarm, el. otw. szyby, el. reg. reflektory, - 33.800 zł. Wrocław, tel. 060238-09-40**

**RENAULT SAFRANE, 1993 r., 94 tys. km, 2200 ccm, pełne wyposażenie, stan dobry, cena - 1.800 EUR. Ilowa, powiat zagański, tel. 068377-42-76, 060054-59-78**

**RENAULT SAFRANE, 1993 r., 170 tys. km, 2200 ccm, benzyna, grafionowy metalic, wspomaganie kier., ABS, klimatronic, centr. zamek + pilot, immobilizer, alum. felgi, hak, komputer, stan b. dobry, - 13.800 zł lub zamienie. Jelenia Góra, tel. 068321-34-97**

**RENAULT SAFRANE, 1994 r., 100 tys. km, 4500 ccm, TDI, czarny metalic, wspomaganie kier., el. otw. szyby, el. reg. lusterka, el. reg. reflektory, opoilerowany, 2 kpl. kł. (opony letnie i zimowe), drugi silnik i skrzynia biegów, RO, welurowa tapicerka, centr. zamek + pilot, stan b. dobry, - 17.900 zł lub zamienie. Brzeg, tel. 060919-11-51**

**RENAULT SAFRANE, 1994 r., 2200 ccm, benzyna, zielony metalic, pełne wyposażenie, - 13.700 zł. Miłicz, tel. 060268-18-03**

**RENAULT SAFRANE II, 1997/98 r., 2500 ccm, benzyna, 20V 170 KM, grafionowy metalic, najbogatsza wersja wyposażenia, ksenonowe reflektory, alum. felgi + koła zimowe, kupiony w salonie, zadbane, - 28.900 zł lub zamienie na inny, może być uszkodzony. Jelenia Góra, tel. 060361-59-50, 063209-80-19**

**RENAULT SAFRANE, 1998 r., 145 tys. km, 2200 ccm, DTI, żółty metalic, skórzana tapicerka, ksenonowe reflektory, pełne wyposażenie elektryczne, tempomat, RO z CD, syntezator mowy, - 32.990 zł. Lubin, tel. 050702-98-11**

**RENAULT SCENIC, 1997 r., 43 tys. km, 1600 ccm, benzyna, srebrny metalic, pełne wyposażenie, cena - 4.500 EUR. Ilowa, powiat zagański, tel. 068377-42-76, 060054-59-78**

**RENAULT SCENIC RT, 1997 r., 113 tys. km, 2000 ccm, benzyna, inst. gaz, zielony metalic, centr. zamek, wspomaganie kier., el. reg. lusterka, el. otw. szyby, 2 poduszki pow., ABS, alarm, maska i reflektory z nowego modelu, stan b. dobry, welurowa tapicerka, immobilizer, - 27.900 zł. Wrocław, tel. 060860-72-64**

**RENAULT SCENIC, 1998 r., 130 tys. km, 1900 ccm, DTI, kupiony w salonie, ABS, poduszka pow., el. otw. szyby, immobilizer, alum. felgi, kł. zimowych, - 32.500 zł. Środa Śląska, tel. 060366-16-34**

**RENAULT SCENIC, 1999 r., 1900 ccm, TDI, zielony metalic, klimatyzacja, el. otw. szyby, ABS, wspomaganie kier., 2 poduszki pow., kupiony w salonie, - 32.500 zł. tel. 060407-77-82 W0119914**

**RENAULT SCENIC, 1999 r., 1600 ccm, benzyna, zielony metalic, pełne wyposażenie oprócz skórzanej tapicerki, 4 poduszki pow., bez wypadku, stan idealny, - 29.500 zł lub zamienie. Zagań, tel. 060731-84-15**

**RENAULT SCENIC II, 1999/00 r., 1600 ccm, 16V, zielony metalic, 4 poduszki pow., relingi dachowe, el. otw. szyby, - 31.500 zł. Nysa, tel. 060246-67-41**

**RENAULT SCENIC, 2000 r., 103 tys. km, 1900 ccm, diesel, srebrny, nowy model, centr. zamek, klimatyzacja, ABS, 4 poduszki pow., el. otw. szyby, el. reg. lusterka, wspomaganie kier., kpl. dokumentacja, techn. sprawny, - 37.500 zł. Kalisz, tel. 062763-44-35, 060488-70-40**

**RENAULT SCENIC RXI, 2000 r., 60 tys. km, 2000 ccm, wrzysk, 16V, 140 KM, bordowy metalic, pełne wyposażenie, RO JVC Cameleon z CD + zmieniając na 12 płyt, relingi dachowe, hak, alum. felgi oryginalne, kupiony w salonie, serwisowany, bez wypadku, tylne szyby uchylane, - 46.900 zł. Legnica, tel. 060528-37-83**

**RENAULT SCENIC II, 2001 r., 70 tys. km, 1900 ccm, DCI, atramentowy metalic, 4 poduszki pow., klimatyzacja, el. dodatki, RO + CD, wspomaganie kier., centr. zamek + pilot, Immobilizer, alarm, alum. felgi, zarejestrowany, karta pojazdu, welurowa tapicerka, relingi dachowe, halogeny, dodatki w kolorze nadwozia, - 48.900 zł. Ostrów Wlkp., tel. 069744-71-58**

**RENAULT SCENIC, 2001/02 r., 59 tys. km, 2600 ccm, 16V, zielony metalic, i właściciel, kupiony w salonie, serwisowany, el. otw. szyby, ABS, klimatyzacja, skórzana kierownica, hak holowniczy, homologacja na ciężarówkę, - 48.500 zł. Bolesławiec, tel. 0601506-67-77**

**RENAULT SCENIC III, 2003 r., 10 tys. km,**



SEAT ALHAMBRA, 1999 r., 70 tys. km, 2000 ccm, benzyna, bordowy metalic, 7-osobowy, klimatyzacja, ABS, wszystkie el. dodatki, welurowa tapicerka, homologacja na ciężarówkę, kupiony w salonie, - 62.000 zł. Wrocław, tel. 0600/35-58-07

SEAT ALHAMBRA, 2001 r., 1900 ccm, TDI, 115 KM, granatowy metalic, 6-biegowy, reflektory ksenonowe, nawigacja sat., 7 foteli, alum felgi, 2 immobilizery, centr. zamek + pilot, klimatronic, ABS, 2 poduszki pow., skórzana kierownica, el. otw. szyby, l. rej. w 2003 r., - 76.000 zł., tel. 0600/96-73-04

SEAT AROSA, 1997 r., 98 tys. km, 1000 ccm, benzyna, granatowy, centr. zamek, alarm + pilot, RO, regul. kierownica, garazowany, - 15.500 zł. Kowary, tel. 0609/44-41-98

SEAT AROSA, 1998 r., 90 tys. km, 1000 ccm, niebieski, sportowy z Niemiec, wspomaganie kier., zabdany, 2.000 EUR + akcyza (ok. 500 zł.). Żary, tel. 0509/34-16-31 lub Niemcy, 0049/17-34-44-01-75

SEAT CORDOBA, 1994 r., 1900 ccm, turbo D, grafitowy metalic, wspomaganie kier., centr. zamek, el. ster. szyby, RO, garazowany, stan idealny, - 18.900 zł lub zamienie. Świdnica, tel. 0601/67-21-85

SEAT CORDOBA, 1994 r., 100 tys. km, 1600 ccm, fioletoowy metalic, el. otw. szyby, szyberdach, centr. zamek - 800 EUR + akcyza. Żary, tel. 0509/34-16-31 lub Niemcy, 0049/17-34-44-01-75

SEAT CORDOBA, 1994 r., 157 tys. km, 1900 ccm, turbo D, grafitowy metalic, RM, halogeny, wspomaganie kier., el. otw. szyby, obrotomierz, centr. zamek, dzielona tylna kanapa, 1 właściciel w kraju, w kraju od 02.2002 r., kpl. dokumentacja, zabdany, - 17.900 zł lub zamienie. Jelenia Góra, tel. 0508/26-99-93

SEAT CORDOBA, 1994 r., 156 tys. km, 1600 ccm, wtrysk, niebieski metalic, wspomaganie kier., RO, hak, 1 właściciel, kpl. dokumentacja, nowe opony, immobilizer, zabdany, stan b. dobry, - 14.600 zł. Legnica, tel. 076/722-90-43, 0606/14-33-94

SEAT CORDOBA, 1994 r., 114 tys. km, 1600 ccm, benzyna, perłowo-fioletowy, el. otw. szyby, wspomaganie kier., centr. zamek, RO + głośniki, nowe amortyzatory, - 14.000 zł. Ostrów Wlkp., tel. 0603/22-71-37

SEAT CORDOBA, 1995 r., 120 tys. km, fioletoowy metalic, poduszka pow., szyberdach, wspomaganie kier., 1 właściciel w Polsce, - 16.500 zł. Kępno, tel. 062/782-10-30

SEAT CORDOBA, 1995 r., 183 tys. km, 1900 ccm, diesel, grafitowy metalic, obrotomierz, garazowany, sprzedawany z Francji w 1998 r., kpl. dokumentacja, wspomaganie kier., centr. zamek, zabdany, radio, kpl. opon zimowych, ważny przegląd do 03.2005 r., - 15.300 zł. Kłodzko, tel. 074/867-48-78, 0697/72-12-62

SEAT CORDOBA, 1995 r., 1400 ccm, benzyna, morski metalic, kpl. dokumentacja, inst. gazowa na gwarancji z butlą w miejscu kła zapasowego, immobilizer, RO, książka pojazdu, zabdany, - 16.200 zł. Lubin, tel. 0604/35-07-14

SEAT CORDOBA, 1995 r., 95 tys. km, 1400 ccm, benzyna, czarny, 2 poduszki pow., kupiony w salonie w kraju, 1 właściciel, obrotomierz, zderzaki w kolorze nadwozia, dzielona tylna kanapa, komplet opon zimowych, zabdany, - 17.500 zł. Świdnica, tel. 0602/81-73-56

SEAT CORDOBA, 1995/96 r., 130 tys. km, 1600 ccm, benzyna, inst. gaz, zielony, wspomaganie, centr. zamek, pełne wyposażenie elektryczne, szyberdach, 2 poduszki powietrzne, RO Sony, garazowany, pełna dokumentacja, - 18.900 zł. Wrocław, tel. 0502/08-21-28

SEAT CORDOBA, 1996 r., 140 tys. km, 1400 ccm, benzyna, granatowy, wspomaganie kier., bez wypadku, - 16.600 zł. Lwówek Śląski, tel. 0603/61-27-74

SEAT CORDOBA, 1996 r., 1800 ccm, benzyna, granatowy metalic, el. otw. szyby, wspomaganie kier., 2 poduszki pow., klimatyzacja, alum felgi, centr. zamek, stan idealny, - 17.500 zł. Lubin, tel. 0508/37-64-34

SEAT CORDOBA, 1996 r., 106 tys. km, 1600 ccm, benzyna, bordowy, alarm + pilot, 2 poduszki pow., centr. zamek + pilot, el. otw. szyby, el. reg. lusterka, szyberdach, wspomaganie kier., stan b. dobry, - 17.300 zł. Wieruszów, tel. 062/784-05-29

SEAT CORDOBA SE, 1997 r., 87 tys. km, 1400 ccm, perłowo-niebieski, 4-drzwiowy, 11 właściciel, centr. zamek, blokada skrzyni biegów, RO, aktualny przegląd z dnia 22.06.2004 r., kpl. dokumentacja, - 19.500 zł. Opole, tel. 077/457-44-00, 0609/65-18-33

SEAT CORDOBA, 1997 r., 1400 ccm, czerwony, alarm + pilot, odciecie zapłonu, obrotomierz, centr. zamek, garazowany, - 18.500 zł. Ostrów Wlkp., tel. 062/736-59-77, 0693/22-04-74

SEAT CORDOBA, 1997/98 r., 80 tys. km, 1400 ccm, zielony, kupiony w salonie, faktura zakupu, kupiony i zarejestrowany w 1998 r., 11 właściciel, obrotomierz, bez wypadku, Mul-T-Lock, immobilizer, RO, spoleter, garazowany, stan b. dobry, - 22.600 zł lub zamienie. Legnica, tel. 0601/26-07-97, 076/721-38-95

SEAT CORDOBA, 1998 r., 80 tys. km, 1900 ccm, SDI, srebrny, el. otw. szyby, wspomaganie kier., poduszka pow., centr. zamek, alarm, 4-drzwiowy, - 23.600 zł. Gostyń, tel. 065/572-36-96, 0888/78-49-10

SEAT CORDOBA, 1998 r., 100 tys. km, 1600 ccm, zielony metalic, wspomaganie kier., welurowa tapicerka, kupiony w salonie w kraju, el. ster. szyby i lusterka, - 21.900 zł. Kępno, tel. 062/781-27-77, 0501/06-61-35

SEAT CORDOBA, 1999 r., 1400 ccm, bordowy metalic, wspomaganie kier., RO, 2 poduszki pow., kupiony w salonie, 1 właściciel, tel. 074/842-55-50, 0601/88-19-24 W0119554

SEAT CORDOBA, 1999 r., 107 tys. km, 1600 ccm, benzyna, inst. gaz, zielony, zderzaki i lusterka w kolorze nadwozia, 2 poduszki powietrzne, el. otw. szyby, el. reg. lusterka, RO CD Sony, kupiony w Polsce, 11 właściciel, - 28.500 zł. Kłodzko, tel. 0692/10-68-89

SEAT CORDOBA VARIO, 1999 r., 68 tys. km, 1400 ccm, benzyna, niebieski, 5-drzwiowy, 5-biegowy, relingi dachowe, bagażnik dachowy, tylna kłapa składana, obrotomierz, el. otw. szyby i reflektory, centr. zamek, immobilizer, wspomaganie, lusterka i zderzaki w kolorze nadwozia, RO + CD + 6 głośników, stan techniczny bardzo dobry, - 27.000 zł. Krasno Góra, tel. 075/736-97-27

SEAT CORDOBA, 1999/00 r., 1400 ccm, benzyna, niebieski metalic, atrakcyjny wygląd, kupiony w salonie, 1 właściciel, centr. zamek, alarm, RO Philips, stan b. dobry, - 23.500 zł. Zielona Góra, tel. 0605/60-32-51

SEAT CORDOBA, 2000 r., 1600 ccm, benzyna, bordowy metalic, alarm, alum. felgi, blokada skrzyni biegów, centr. zamek, wspomaganie kier., immobilizer, RO, 2 poduszki pow., kupiony w salonie, serwisowany, - 29.800 zł. www.seatp.thw.gratka.pl, tel. 071/345-39-28, 0502/70-03-35, 0608/69-66-94 W0119214

SEAT CORDOBA VARIO, 2000 r., 1600 ccm, żółty metalic, kupiony w salonie w Polsce, 1 właściciel, serwisowany, 2 poduszki pow., wspomaganie kier., immobilizer, relingi dachowe, roleta bagażnika, stan idealny, - 29.900 zł kredyt, leasing, samochód w rozliczeniu, gotówka, „AUTO-PLUS”, Walbrzych, www.auto-plus.com.pl, ul. Wrocławska 23, tel. 074/666-60-50, 0695/60-30-22 W0120314

SEAT CORDOBA, 2000 r., 52 tys. km, 1400 ccm, chabrowy, 2 poduszki powietrzne, wspomaganie, immobilizer, relingi dachowe, kupiony w salonie, 1 właściciel, stan b. dobry, - 27.900 zł. Głogówek, tel. 077/437-20-01

SEAT CORDOBA, 2001 r., 30 tys. km, 1400 ccm, MPI, żółty, RO, 4 poduszki pow., wspomaganie kier., centr. zamek, kupiony w salonie w kraju, l. rejestracja 02.2001 r., Mul-T-Lock, immobilizer, stan idealny, - 31.000 zł. Lubin, tel. 076/844-47-80 po godz. 15

SEAT CORDOBA, 2001 r., 29 tys. km, 1400 ccm, MPI, zielony metalic, ABS, 2 poduszki pow., centr. zamek + pilot, tylny spoiler, kupiony w salonie, - 31.200 zł. Opole, tel. 077/421-76-34, 0601/43-26-27

SEAT CORDOBA COUPE, 2001/02 r., 43 tys. km, 1900 ccm, TDI 110 KM, chabrowy metalic, ABS, TCS, 4 poduszki pow., el. ster. szyby, lusterka i szyberdach, alum felgi, komputer, RO z CD ze zmieniaczem na 6 plyt, centr. zamek, wspomaganie kier., skórzana kierownica, 1 właściciel, - 37.500 zł lub zamienie na inny. Ostrzeszów, tel. 062/730-11-69, 0603/94-07-37

SEAT IBIZA, 1985 r., 108 tys. km, 1500 ccm, system Porsche ciemne szyby, centr. zamek, 5-biegowy, RO z CD, alum felgi, - 3.300 zł lub zamienie. Wrocław, tel. 0888/87-71-97

SEAT IBIZA, 1988 r., 1200 ccm, benzyna, czerwony, szyberdach, el. otw. szyby, - 2.500 zł. Wrocław, tel. 0691/32-87-17, 0609/81-43-25

SEAT IBIZA, 1989 r., 190 tys. km, 1500 ccm, benzyna, inst. gaz, czerwony, el. otw. szyby, centr. zamek, szyberdach, hak, nowe opony, ekonomiczny, przegląd do grudnia, atrakcyjny wygląd, - 5.500 zł. Uniejowice, tel. 076/877-35-48

SEAT IBIZA, 1989 r., 192 tys. km, 1500 ccm, benzyna, czarny, 5-drzwiowy, stan dobry, - 6.500 zł. Walbrzych, tel. 074/665-13-49, 0503/05-71-74

SEAT IBIZA, 1990 r., 1200 ccm, benzyna, biały, 3-drzwiowy, 5-biegowy, el. otw. szyby, - 5.500 zł. Golinka, powiat Rawicki, tel. 0602/78-67-39

SEAT IBIZA SKŁADAK, 1990 r., 170 tys. km, 1500 ccm, czerwony, el. otw. szyby, RO, alum felgi, centr. zamek, - 5.500 zł lub zamienie. Krzemieniewo, powiat leszczyński, tel. 0601/82-69-96

SEAT IBIZA SKŁADAK, 1990 r., 900 ccm, czarny, na zachodnich tablicach - 450 EUR. Lubin, tel. 0601/53-45-79

SEAT IBIZA, 1990 r., 135 tys. km, 1200 ccm, brązowy, 5-drzwiowy, 5-biegowy, el. otw. szyby, centr. zamek, sprzedawany, opłacony, - 3.650 zł. Nowogrodzice, powiat bolesławiecki, tel. 075/731-62-76, 0602/85-29-65

SEAT IBIZA SKŁADAK, 1990 r., 185 tys. km, 1200 ccm, system Porsche, szary metalic, - 4.500 zł. Skarszyn, powiat trzebnicki, tel. 071/312-85-92

SEAT IBIZA, 1990 r., 130 tys. km, 1500 ccm, benzyna, czerwony, 3-drzwiowy, el. otw. szyby, centr. zamek, silnik system Porsche, RO Sony, stan b. dobry, - 4.500 zł. Świdnica, tel. 074/853-86-62, 0602/24-47-19

SEAT IBIZA, 1990 r., 1200 ccm, biały, 4-drzwiowy, na zachodnich tablicach - 500 EUR. Żary, tel. 0888/36-16-92

SEAT IBIZA, 1991 r., 111 tys. km, 1200 ccm, złoty metalic, bez wypadku, stan b. dobry, - 7.900 zł. Wrocław, tel. 071/799-85-00, 0697/23-36-62

SEAT IBIZA, 1991 r., 1200 ccm, czerwony, 3-drzwiowy, stan b. dobry, na zachodnich tablicach - 450 EUR. Chojnów, powiat legnicki, tel. 0880/59-15-84

SEAT IBIZA, 1991 r., 140 tys. km, 900 ccm, benzyna, inst. gaz., czerwony, dużo nowych części, welurowa tapicerka, zderzaki i lusterka w kolorze nadwozia, ciemne szyby, garazowany, zabdany, 3-drzwiowy, atrakcyjny wygląd, - 6.500 zł. Domaszowice, powiat nysowski, tel. 0502/22-96-27

SEAT IBIZA, 1991 r., 138 tys. km, 1200 ccm, system Porsche, czerwony, katalizator, 5-drzwiowy, 5-biegowy, garazowany, zabdany, karta pojazdu, w kraju od 2000 r., stan b. dobry, - 6.500 zł. Garzyn, powiat leszczyński, tel. 0609/12-16-40

SEAT IBIZA, 1991 r., 128 tys. km, 1500 ccm, benzyna, 100 KM, czarny, silnik system Porsche, szyberdach, - 5.500 zł. Głogów, tel. 0609/44-62-05

SEAT IBIZA, 1991 r., 135 tys. km, 1500 ccm, benzyna, ciemnoniebieski metalic, szyberdach, - 1.800 zł + opłaty. Góra, tel. 0606/15-23-33, 0888/81-56-02

SEAT IBIZA, 1993 r., 150 tys. km, 1200 ccm, benzyna, granatowo-niebieski, el. otw. szyby, centr. zamek - 650 EUR + akcyza. Lwówek Śl., tel. 075/647-79-52

SEAT IBIZA, 1993 r., 59 tys. km, 1200 ccm, czerwony, szyberdach, el. otw. szyby, kpl. opon, - 7.500 zł. Nowogrodzice, tel. 0605/37-49-94

SEAT IBIZA GLX, 1993 r., 125 tys. km, 1600 ccm, benzyna, szary metalic, 3-drzwiowy, szyberdach, centr. zamek, el. otw. szyby, wspomaganie kier., - 9.800 zł. Siekierczyn, tel. 075/722-14-50

SEAT IBIZA, 1993 r., 110 tys. km, 1500 ccm, i.e., czarny, system Porsche 3-drzwiowy, stan idealny, - 3.700 zł. Wschowa, tel. 065/540-49-81, 0506/02-72-60

SEAT IBIZA, 1993 r., 1200 ccm, benzyna, zielony metalic, 3-drzwiowy, el. otw. szyby i szyberdach, centr. zamek, - 3.500 zł + opłaty graniczne. Zielona Góra, tel. 068/451-26-95, 0601/76-75-59

SEAT IBIZA GTI, 1993/94 r., 145 tys. km, 2000 ccm, benzyna, 133 KM, grafitowy metalic, 3-drzwiowy, wersja sportowa, nowy model, ABS, wspomaganie kier., el. otw. szyby, w kraju od tygodnia, zapłacona akcyza, po przeglądzie techn., gotowy do rejestracji, bez wypadku, stan b. dobry, - 10.900 zł. Chojnów, powiat legnicki, tel. 0606/17-27-16

SEAT IBIZA, 1994 r., 1300 ccm, benzyna, inst. gaz, grafitowy metalic, alum felgi, RO, centr. zamek, alarm + pilot, - 12.500 zł. Janowice Wielkie, powiat jeleniogórski, tel. 0502/49-23-59

SEAT IBIZA, 1994 r., 85 tys. km, 1600 ccm, EFI, niebieski metalic, wspomaganie kier., immobilizer, stan idealny, książka serwisowa, - 12.500 zł. Jawor, tel. 0692/35-99-87, 0608/40-42-78

SEAT IBIZA, 1994 r., 168 tys. km, 1000 ccm, benzyna, inst. gaz, perłowo-niebieski, centr. zamek, alum felgi, obrotomierz, l. rej. w 1996 r., przednia maska przedłużona, - 13.500 zł lub zamienie. Jelenia Góra, tel. 075/643-67-31, 0609/29-00-48

SEAT IBIZA, 1994 r., 161 tys. km, 1900 ccm, diesel, niebieski metalic, w kraju od mies., 5-drzwiowy, wspomaganie kier., RM, obrotomierz, stan b. dobry, - 14.800 zł. Kłodzko, tel. 0502/69-68-40

SEAT IBIZA, 1994 r., 1400 ccm, benzyna, grafitowy, el. otw. szyby, inst. gazowa na gwarancji, - 13.500 zł. Kowary, powiat jeleniogórski, tel. 0504/19-17-08

SEAT IBIZA, 1994 r., 100 tys. km, 1300 ccm i 1 właściciel, inst. gazowa, sprzedawany w całości na mienie przedsiębiorcy, szyberdach, alarm, RO, bez wypadku, zabdany, stan b. dobry, - 11.900 zł. Lubin, tel. 0601/55-71-65

SEAT IBIZA, 1994 r., 96 tys. km, 1300 ccm, benzyna, złoty metalic, 3-drzwiowy, RO, sprzedawany w całości, stan dobry, - 10.300 zł. Rawicz, tel. 0501/09-88-57

SEAT IBIZA GLX, 1994 r., 120 tys. km, 1900 ccm, diesel, grafitowy metalic, 5-drzwiowy, 2 poduszki pow., wspomaganie kier., el. otw. szyby, tempomat, hak, alum felgi, garazowany, kpl. dokumentacja, stan b. dobry, - 16.800 zł. możliwe raty lub zamienie. Sobótka, tel. 071/316-26-94, 0506/11-58-05

SEAT IBIZA, 1994 r., 123 tys. km, 1900 ccm, diesel, czerwony, wspomaganie kier., centr. zamek, szyberdach, RO Kenwood, 11 właściciel, kpl. dokumentacja, 3 lata w kraju, garazowany, stan idealny, - 13.700 zł. Strzelin, tel. 071/392-38-76, 0601/34-32-70

SEAT IBIZA, 1994 r., 1300 ccm, wtrysk, czerwony, 3-drzwiowy, sprzedawany z Holandi w 2004 r., do małych poprawek lakierniczych, - 8.700 zł lub zamienie. Srem, tel. 061/281-70-07, 0508/39-73-03

SEAT IBIZA, 1994 r., 120 tys. km, 1300 ccm, benzyna, czerwony, centr. zamek, 5-drzwiowy, inst. gazowa (z komputerem), RO, karta pojazdu, - 14.700 zł. Trzebnica, tel. 0605/95-55-31

SEAT IBIZA, 1999 r., 70 tys. km, 1400 ccm, wtrysk, zielony metalic, 3-drzwiowy, - 16.500 zł. Ostrów Wlkp., tel. 0502/18-77-97, 0507/17-51-00

SEAT IBIZA, 1999 r., 105 tys. km, 1900 ccm, SDI, zielony, 5-drzwiowy, centr. zamek, immobilizer, el. otw. szyby, zderzaki w kolorze nadwozia, poduszka pow., wspomaganie kier., klimatyzacja, - 22.000 zł. Żelaznica, tel. 065/546-00-02, 0507/98-18-92

SEAT IBIZA SPORT, 2002 r., 20 tys. km, 1900 ccm, TDI 130 KM, perłowo-błękitny metalic, model z 11, ABS, klimatyzacja, centr. zamek, el. otw. szyby, el. i podgrz. lusterka, 6-biegowy, 4 poduszki pow., wspomaganie kier., ESP, alum felgi 205/40 ZR 17, kubelkowe fotele, komputer, po tuningu, 20 mm obniżony, sportowy ukł. wydechowy Devil, - 50.500 zł. Kalisz, tel. 0508/32-89-48

SEAT IBIZA, 2002 r., 1900 ccm, TDI, szary metalic, nowy model, klimatyzacja, Tiptronic, el. ster. szyby i lusterka, tylnie szyby uchylane, wspomaganie kier., 4 poduszki pow., felgi 14", - 37.000 zł. Lubin, tel. 0696/49-97-07

SEAT IBIZA IV, 2002 r., 1400 ccm, 16V, szary metalic, el. otw. szyby i reg. lusterka, klimatyzacja, wspomaganie kier., felgi 17", 4 poduszki pow., stan idealny, - 36.000 zł. Lubin, tel. 0696/49-97-07

SEAT IBIZA, 2002 r., 30 tys. km, 1900 ccm, SDI, perłowo-czarny, 5-drzwiowy, el. otw. szyby, immobilizer, centr. zamek z pilotem, wspomaganie kier., ABS, poduszka pow., sprzedawany w całości, zarejestrowany, karta pojazdu, kpl. dokumentacja, - 35.000 zł. Wrocław, tel. 0888/53-74-41, 071/784-57-85 po godz. 16

SEAT IBIZA, 2003 r., 6 tys. km, 1400 ccm, 16V, srebrny, klimatronic, ABS, alum felgi, el. otw. szyby, el. reg. lusterka, 4 poduszki pow., RO + CD, ASD, halogeny, 5-drzwiowy, książka serwisowa, 2 kluczyki + pilot, - 39.500 zł. Golańcz, pow. wągrowiecki, tel. 0506/03-51-03

SEAT LEON, 2000/01 r., 68 tys. km, 1400 ccm, 16V, wtrysk, srebrny metalic, centr. zamek, alarm, alum felgi, kpl. opon zimowych, RO, 2 poduszki pow., wspomaganie kier., kupiony w salonie, stan b. dobry, - 37.600 zł. Wrocław, tel. 071/793-00-10, 0502/01-80-96

SEAT LEON SPIRIT, 2002 r., 30 tys. km, 1900 ccm, TDI, 110 PS, perłowo-czarny, klimatyzacja, 4 poduszki pow., ABS, el. otw. szyby, halogeny, alum felgi, kubelkowe fotele, 5 zagłówków, stan b. dobry, kpl. dokumentacja, - 52.000 zł. Legnica, tel. 0607/24-49-05

SEAT LEON, 2003 r., 20 tys. km, 1900 ccm, TDI 110 KM, perłowo-czarny, ABS, klimatyzacja, 4 poduszki pow., el. otw. szyby, centr. zamek, RO+CD, alum felgi, kpl. dokumentacja, - 53.000 zł. Oleśnica, tel. 0503/03-45-67

SEAT LEON SPORT, 2003 r., 28 tys. km, 1900 ccm, TDI, 140 KM, perłowo-czarny, 4 poduszki pow., ABS, ASD, ASR, ESP, ksenonowe reflektory, skórzana tapicerka + „Alcantara”, komputer, pełne wyposażenie el., klimatronic, nawigacja sat. + telefon, 8 głośników, na gwarancji do 05.2005 r., 1 właściciel, stan idealny, felgi 16", - 58.000 zł. Wrocław, tel. 0502/38-71-57

SEAT MALAGA, 1989 r., 1500 ccm, ciemnoniebieski, stan dobry, - 4.200 zł. Przygodzice, powiat ostrowski, tel. 0506/08-50-98

SEAT MALAGA, 1990 r., 145 tys. km, 1700 ccm, diesel, czarny, stan b. dobry, welurowa tapicerka, RO, 4-drzwiowy, 5-biegowy, stan silnika b. dobry, przegląd ważny do 04.05.2005 roku, - 2.800 zł lub zamienie na droższy Kępno, tel. 0697/57-35-98

SEAT MARBELLA, 1991 r., 600 tys. km, 900 ccm, granatowy, cena 450 EUR, tel. 0601/05-91-70

SEAT MARBELLA, 1992 r., 132 tys. km, 900 ccm, biały, 3-drzwiowy, RO, nowe tarcze i klocki hamulcowe, po wymianie paska rozrządu, 5-biegowy, nowy tłumik, przegląd do 02.2005 r., - 5.300 zł. Komorniki, powiat polkowicki, tel. 076/840-06-83

SEAT MARBELLA, 1992 r., 49 tys. km, 800 ccm, czerwony, książka serwisowa na zachodnich tablicach - 350 EUR. Zgorzelec, tel. 0609/13-10-02

SEAT IBIZA, 1999 r., 70 tys. km, 1400 ccm, wtrysk, zielony metalic, 3-drzwiowy, - 16.500 zł. Ostrów Wlkp., tel. 0502/18-77-97, 0507/17-51-00

SEAT IBIZA, 1999 r., 105 tys. km, 1900 ccm, SDI, zielony, 5-drzwiowy, centr. zamek, immobilizer, el. otw. szyby, zderzaki w kolorze nadwozia, poduszka pow., wspomaganie kier., klimatyzacja, - 22.000 zł. Żelaznica, tel. 065/546-00-02, 0507/98-18-92

SEAT IBIZA SPORT, 2002 r., 20 tys. km, 1900 ccm, TDI 130 KM, perłowo-błękitny metalic, model z 11, ABS, klimatyzacja, centr. zamek, el. otw. szyby, el. i podgrz. lusterka, 6-biegowy, 4 poduszki pow., wspomaganie kier., ESP, alum felgi 205/40 ZR 17, kubelkowe fotele, komputer, po tuningu, 20 mm obniżony, sportowy ukł. wydechowy Devil, - 50.500 zł. Kalisz, tel. 0508/32-89-48

SEAT IBIZA, 2002 r., 1900 ccm, TDI, szary metalic, nowy model, klimatyzacja, Tiptronic, el. ster. szyby i lusterka, tylnie szyby uchylane, wspomaganie kier., 4 poduszki pow., felgi 14", - 37.000 zł. Lubin, tel. 0696/49-97-07

SEAT IBIZA IV, 2002 r., 1400 ccm, 16V, szary metalic, el. otw. szyby i reg. lusterka, klimatyzacja, wspomaganie kier., felgi 17", 4 poduszki pow., stan idealny, - 36.000 zł. Lubin, tel. 0696/49-97-07

SEAT IBIZA, 2002 r., 30 tys. km, 1900 ccm, SDI, perłowo-czarny, 5-drzwiowy, el. otw. szyby, immobilizer, centr. zamek z pilotem, wspomaganie kier., ABS, poduszka pow., sprzedawany w całości, zarejestrowany, karta pojazdu, kpl. dokumentacja, - 35.000 zł. Wrocław, tel. 0888/53-74-41, 071/784-57-85 po godz. 16

SEAT IBIZA, 2003 r., 6 tys. km, 1400 ccm, 16V, srebrny, klimatronic, ABS, alum felgi, el. otw. szyby, el. reg. lusterka, 4 poduszki pow., RO + CD, ASD, halogeny, 5-drzwiowy, książka serwisowa, 2 kluczyki + pilot, - 39.500 zł. Golańcz, pow. wągrowiecki, tel. 0506/03-51-03

SEAT LEON, 2000/01 r., 68 tys. km, 1400 ccm, 16V, wtrysk, srebrny metalic, centr. zamek, alarm, alum felgi, kpl. opon zimowych, RO, 2 poduszki pow., wspomaganie kier., kupiony w salonie, stan b. dobry, - 37.600 zł. Wrocław, tel. 071/793-00-10, 0502/01-80-96

SEAT LEON SPIRIT, 2002 r., 30 tys. km, 1900 ccm, TDI, 110 PS, perłowo-czarny, klimatyzacja, 4 poduszki pow., ABS, el. otw. szyby, halogeny, alum felgi, kubelkowe fotele, 5 zagłówków, stan b. dobry, kpl. dokumentacja, - 52.000 zł. Legnica, tel. 0607/24-49-05

SEAT LEON, 2003 r., 20 tys. km, 1900 ccm, TDI 110 KM, perłowo-czarny, ABS, klimatyzacja, 4 poduszki pow., el. otw. szyby, centr. zamek, RO+CD, alum felgi, kpl. dokumentacja, - 53.000 zł. Oleśnica, tel. 0503/03-45-67

SEAT LEON SPORT, 2003 r., 28 tys. km, 1900 ccm, TDI, 140 KM, perłowo-czarny, 4 poduszki pow., ABS, ASD, ASR, ESP, ksenonowe reflektory, skórzana tapicerka + „Alcantara”, komputer, pełne wyposażenie el., klimatronic, nawigacja sat. + telefon, 8 głośników, na gwarancji do 05.2005 r., 1 właściciel, stan idealny, felgi 16", - 58.000 zł. Wrocław, tel. 0502/38-71-57

SEAT MALAGA, 1989 r., 1500 ccm, ciemnoniebieski, stan dobry, - 4.200 zł. Przygodzice, powiat ostrowski, tel. 0506/08-50-98

SEAT MALAGA, 1990 r., 145 tys. km, 1700 ccm, diesel, czarny, stan b. dobry, welurowa tapicerka, RO, 4-drzwiowy, 5-biegowy, stan silnika b. dobry, przegląd ważny do 04.05.2005 roku, - 2.800 zł lub zamienie na droższy Kępno, tel. 0697/57-35-98

SEAT MARBELLA, 1991 r., 600 tys. km, 900 ccm, granatowy, cena 450 EUR, tel. 0601/05-91-70

SEAT MARBELLA, 1992 r., 132 tys. km, 900 ccm, biały, 3-drzwiowy, RO, nowe tarcze i klocki hamulcowe, po wymianie paska rozrządu, 5-biegowy, nowy tłumik, przegląd do 02.2005 r., - 5.300 zł. Komorniki, powiat polkowicki, tel. 076/840-06-83

SEAT MARBELLA, 1992 r., 49 tys. km, 800 ccm, czerwony, książka serwisowa na zachodnich tablicach - 350 EUR. Zgorzelec, tel. 0609/13-10-02

SEAT IBIZA, 1999 r., 70 tys. km, 1400 ccm, wtrysk, zielony metalic, 3-drzwiowy, - 16.500 zł. Ostrów Wlkp., tel. 0502/18-77-97, 0507/17-51-00

SEAT IBIZA, 1999 r., 105 tys. km, 1900 ccm, SDI, zielony, 5-drzwiowy, centr. zamek, immobilizer, el. otw. szyby, zderzaki w kolorze nadwozia, poduszka pow., wspomaganie kier., klimatyzacja, - 22.000 zł. Żelaznica, tel. 065/546-00-02, 0507/98-18-92

SEAT IBIZA SPORT, 2002 r., 20 tys. km, 1900 ccm, TDI 130 KM, perłowo-błękitny metalic, model z 11, ABS, klimatyzacja, centr. zamek, el. otw. szyby, el. i podgrz. lusterka, 6-biegowy, 4 poduszki pow., wspomaganie kier., ESP, alum felgi 205/40 ZR 17, kubelkowe fotele, komputer, po tuningu, 20 mm obniżony, sportowy ukł. wydechowy Devil, - 50.500 zł. Kalisz, tel. 0508/32-89-48

SEAT IBIZA, 2002 r., 1900 ccm, TDI, szary metalic, nowy model, klimatyzacja, Tiptronic, el. ster. szyby i lusterka, tylnie szyby uchylane, wspomaganie kier., 4 poduszki pow., felgi 14", - 37.000 zł. Lubin, tel. 0696/49-97-07

SEAT IBIZA IV, 2002 r., 1400 ccm, 16V, szary metalic, el. otw. szyby i reg. lusterka, klimatyzacja, wspomaganie kier., felgi 17", 4 poduszki pow., stan idealny, - 36.000 zł. Lubin, tel. 0696/49-97-07

SEAT IBIZA, 2002 r., 30 tys. km, 1900 ccm, SDI, perłowo-czarny, 5-drzwiowy, el. otw. szyby, immobilizer, centr. zamek z pilotem, wspomaganie kier., ABS, poduszka pow., sprzedawany w całości, zarejestrowany, karta pojazdu, kpl. dokumentacja, - 35.000 zł. Wrocław, tel. 0888/53-74-41, 071/784-57-85 po godz. 16

SEAT IBIZA, 2003 r., 6 tys. km, 1400 ccm, 16V, srebrny, klimatronic, ABS, alum felgi, el. otw. szyby, el. reg. lusterka, 4 poduszki pow., RO + CD, ASD, halogeny, 5-drzwiowy, książka serwisowa, 2 kluczyki + pilot, - 39.500 zł. Golańcz, pow. wągrowiecki, tel. 0506/03-51-03



SEAT TOLEDO, 1994 r., 1600 ccm, szary metalic, - 6.500 zł + opłaty 1.200 zł. Legnica, tel. 0603/30-48-23

SEAT TOLEDO, 1994 r., 1600 ccm, wtrysk, złoty, centr. zamek, el. otw. szyby, szyberdach, zadany, w kraju 1 dzień, akcyza w cenie, - 8.000 zł. Legnica, tel. 0696/03-95-23

SEAT TOLEDO, 1994 r., 150 tys. km, 1800 ccm, wtrysk, czerny, wspomaganie kier., zderzaki w kolorze nadwozia, książka serwisowa, - 6.800 zł + opłaty. Leszno, tel. 0603/05-79-44

SEAT TOLEDO, 1994 r., 177 tys. km, 1900 ccm, diesel, złoty metalic, szyberdach, wspomaganie kier., alarm, hak, welurowa tapicerka, - 15.200 zł. Pleszew, tel. 0602/59-88-56

SEAT TOLEDO, 1994 r., 1600 ccm, biały, stan b. dobry, zadany, el. otw. szyby, alarm, immobilizer, dzielona tylna kanapa, welurowa tapicerka, 5-drzwiowy, RO, - 14.200 zł lub zamienie na Mercedes 124 diesel do 20.000 zł Walbrzych, tel. 074/665-14-99, 0601/88-44-65

SEAT TOLEDO, 1994/95 r., 54 tys. km, 1600 ccm, benzyna, inst. gaz, stan idealny, - 16.100 zł. Jawor, tel. 076/729-05-82

SEAT TOLEDO, 1994/95 r., 93 tys. km, 1800 ccm, wtrysk w kraju od tygodnia, karta pojazdu, zarejestrowany, klimatyzacja, wspomaganie kier., el. reg. lusterka, el. otw. szyby, welurowa tapicerka, centr. zamek, bez wypadku, stan idealny, - 14.600 zł. Legnica, tel. 076/854-72-87, 0609/79-32-51

SEAT TOLEDO, 1994/95 r., 149 tys. km, 1600 ccm, benzyna, biały, sprowadzony w całości, wspomaganie kier., szyberdach, 5-biegowy, alum felgi, zadany, stan techn. b. dobry, - 11.900 zł lub zamienie. Prusice, tel. 071/312-63-31, 0604/36-35-85

SEAT TOLEDO, 1995 r., 170 tys. km, 1600 ccm, td, wisniowy metalic, wspomaganie kierownicy, 2 poduszki powietrzne, centr. zamek, pilot, elektr. otw. szyby, halogeny, stan idealny, nieeksploatowany w kraju, - 15.300 zł. Szprotawa, tel. 068/376-32-07, 0603/09-19-33

SEAT TOLEDO, 1995 r., 160 tys. km, 1800 ccm, benzyna, inst. gaz, 2 poduszki pow. ABS, 4 el. otw. szyby, welurowa tapicerka, wspomaganie kier., centr. zamek, - 14.900 zł lub zamienie, możliwe raty. Paczków, powiat nyski, tel. 077/431-78-00, 0600/06-30-37

SEAT TOLEDO, 1995 r., 170 tys. km, 1600 ccm, benzyna, inst. gaz, szyberdach, wspomaganie, centr. zamek, RM, ABS, zadany, garażowany, - 12.900 zł. Syców, tel. 062/785-36-82, 0502/28-72-56

SEAT TOLEDO, 1995 r., 1800 ccm, benzyna, ciemnoniebieski, wspomaganie kier., 2 poduszki pow., el. reg. lusterka, el. otw. szyby, szyberdach, alum. felgi, zadany, stan b. dobry, w kraju od 2 tygodni, opłacony, - 12.900 zł. Środa Śląska, tel. 071/317-31-34

SEAT TOLEDO, 1995 r., 160 tys. km, 1600 ccm, benzyna, czarny, alarm, blokada skrzyni biegów, RO Sony + 4 głośniki + pilot, centr. zamek, przegląd do 5.2005 r., alum. felgi, kupiony w salonie, kpl. dokumentacja, właściciel niepalący, zadany, dużo nowych części, gotowy do jazdy, - 15.000 zł. Wrocław, tel. 0601/55-77-92

SEAT TOLEDO, 1996 r., 96 tys. km, 1800 ccm, niebieski metalic, pełne wyposażenie, zadany, - 14.000 zł. Dąbrówka Dolna, gm. Pokój, powiat namyśkowski, tel. 088/24-59-74

SEAT TOLEDO, 1996 r., 121 tys. km, 2000 ccm, 16V, 150 KM, fioletowy metalic, właściciel, kpl. dokumentacja, udom. przbieg, bez wypadku, klimatyzacja, ABS, 2 poduszki pow., el. ster. szyby i lusterka, centr. zamek, komputer, w kraju od tygodnia, zarejestrowany, stan idealny, - 17.500 zł. Legnica, tel. 0606/38-41-82

SEAT TOLEDO, 1996 r., 134 tys. km, 1600 ccm, ciemnoniebieski metalic, wspomaganie kier., centr. zamek, alarm + pilot, odcięcie zapłonu, oznakowany, RO, zderzaki w kolorze nadwozia, kupiony w salonie w kraju, model przejściowy, kpl. dokumentacja, stan b. dobry, - 17.500 zł. Legnica, tel. 0605/64-71-03

SEAT TOLEDO, 1997 r., 138 tys. km, 1600 ccm, benzyna, granatowy, klimatyzacja, el. ster. szyby i lusterka, 2 poduszki pow., centr. zamek, immobilizer, zabezpiecz przed kradzieżą, Multi-Lock, 2 kpl. kół (opony letnie i zimowe), RO, z CD, - 22.000 zł. Kostrzyn, powiat gorzowski, tel. 095/752-33-66 w godz. 10-18, 095/752-44-87 po godz. 18

SEAT TOLEDO, 1997 r., 120 tys. km, 1900 ccm, TDI, 110 KM, zielony metalic, klimatyzacja, ABS, wspomaganie kier., centr. zamek, el. otw. szyby i regul. lusterka, komputer, halogeny, alum. felgi, blokada skrzyni biegów, - 25.000 zł. Lubin, tel. 076/749-44-88, 0605/10-62-09

SEAT TOLEDO, 1997 r., 85 tys. km, 1600 ccm, benzyna, zielony, centr. zamek + pilot, wspomaganie kier., el. otw. szyby, alarm, RO, alum. felgi, blokada skrzyni biegów, - 17.800 zł lub zamienie na kombi (diesel), lub busa 9-osobowego. Mikstat, tel. 062/731-07-46, 0607/98-32-37

SEAT TOLEDO, 1999 r., 57 tys. km, 1900 ccm, TDI, srebrny metalic, pełne wyposażenie oprócz skrózanej tapicerki, - 27.500 zł. Gostynin, tel. 065/572-56-16

SEAT TOLEDO, 2000 r., 71 tys. km, 1600 ccm, benzyna, czarny metalic, klimatyzacja, 4 poduszki pow., el. otw. szyby, halogeny, wspomaganie kier., centr. zamek + pilot, atrakcyjny wygląd, - 41.900 zł. tel. 0600/10-57-00

SEAT TOLEDO, 2000 r., 78 tys. km, 1900 ccm, TDI, granatowy, klimatyzacja, el. otw. szyby, ABS, centr. zamek, alarm, kupiony w salonie w kraju, 2 poduszki pow., - 34.500 zł. Jelenia Góra, tel. 0509/31-48-08

**DOBRCZE UBEZPIECZ UZYWANE AUTO**  
**VW SEAT SKODA**  
pakiety: AC, OC, NNW  
Assistance, ZK  
Allianz HESTIA  
\* rok produkcji do 1997  
\* pochodzące z Polski  
Wrocław, ul. Piękną 21  
tel. 071/788-57-51

**SKODA**  
SKLEP MOTORYZACYJNY  
"SKODA"  
Oferty w sprzedaży  
- części do Skody - akumulatory, płyny  
- akcesoria samochodowe - oleje samochodowe  
Wrocław, ul. ŻEGIESTOWSKA 3  
tel. 071/336 00 63

ABSOLUTNIE AKTUALNE AUTA ATRAKCYJNIE  
KUPIĘ SKODY, KUPIĘ SKODY, KUPIĘ SKODY,  
KUPIĘ SKODY, KUPIĘ SKODY, KUPIĘ SKODY.  
Kupujemy auta całe, po wypadku, do remontu,  
po 1988 r. i inne marki również, płacimy naj-  
więcej. tel. 0605/35-26-21, 0607/39-92-93  
W01024764

SKODA 105 LS, 1981 r., 60 tys. km, 1050 ccm, złoty, ważny przegląd i OC, hak, nowe opony, stan dobry, - 720 zł lub zamienie na Skodę 120, VW Passata, Audi, dopłace. Legnica, tel. 0608/82-15-96

SKODA 105, 1981 r., 1000 ccm, benzyna, niebieski, ważny przegląd i OC, hak, nowe opony, stan dobry, - 620 zł. Wrocław, tel. 0692/71-56-66

SKODA 105, 1983 r., 26ty, oryg. lakier, garażowany, dużo części, stan b. dobry, - 1.000 zł. Nieciszów, powiat oleśnicki, tel. 071/399-96-20

SKODA 105, 1983 r., 10 tys. km, turkusowy, po remoncie silnika, - 600 zł. Nowa Wieś Legnicka, gm. Legnickie Pole, tel. 076/850-69-85

SKODA 105 L, 1984 r., 1050 ccm, benzyna, biały, blacharka do poprawki, stan techn. dobry, w ciągłej eksploatacji, - 1.000 zł. Bogatynia, powiat zgorzelecki, tel. 0880/18-45-18

SKODA 120, 1984 r., benzyna, Inst. gaz, szyberdach, stan dobry, - 1.500 zł. Sóbótka, tel. 071/391-04-09

SKODA 105, 1984 r., 1046 ccm, benzyna, inst. gaz, czerny, wspomaganie kier., nowy akumulator (gwarancja) i inne, stan dobry, - 900 zł. Wrocław, tel. 0888/17-74-78

SKODA 120 L, 1984 r., 1050 ccm, benzyna, czerny, stan silnika i blacharki dobry, przegląd do 09.01.2005 r., OC do 31.12.2004 r., - 450 zł. Wrocław, tel. 0605/18-27-75

SKODA 105, 1984 r., 122 tys. km, 1050 ccm, jasnobrązowy, stan idealny, alarm, RO, pokrowce, ważne OC i przegląd, - 1.600 zł. Wrocław, tel. 0602/59-60-90

SKODA 120, 1985 r., 70 tys. km, 1174 ccm, biały, po remoncie silnika, blacharka po małej poprawce, konserwacja, przegląd do 19.03.2005 r., ważne OC, stan dobry, lub zamienie na Fiata 126p lub inny. Polkowice, tel. 0698/34-72-31

SKODA 105 L, 1986 r., 60 tys. km, 1047 ccm, czerny, szyberdach, przegląd do 01.2005 r., RO Sony, - 1.200 zł. Wrocław, tel. 0506/16-22-01

SKODA 105L, 1986 r., ważny przegląd i OC, stan dobry, - 900 zł. Opole, tel. 077/442-17-10 w godz. 12-22

SKODA 105, 1987 r., 60 tys. km, 1000 ccm, ciemnozielony, po remoncie silnika, stan b. dobry, RO, - 1.650 zł. Walbrzych, tel. 074/842-28-58, 0508/25-88-70

SKODA 120, 1989 r., 79 tys. km, 1200 ccm, bordowy, bagażnik dachowy, hak, oryg. lakier, stan dobry, - 1.900 zł. Wojnowice, tel. 071/318-06-62

SKODA 120, 1989 r., 1200 ccm, bordowy, stan dobry, nowy dowód rejestracyjny, badania a techniczne do 08.2004 roku, - 1.100 zł. Brzeg, tel. 077/416-82-12, 0600/81-37-99

SKODA 120 L, 1988 r., 133 tys. km, 1300 ccm, benzyna, inst. gaz, biały, nowy akumulator, przegląd do 23.06.2005 r., oryginalny lakier, stan b. dobry, - 2.300 zł. Świebodzice, tel. 074/854-20-62

SKODA FABIA COMFORT, 2000 r., 1400 ccm, MPI, chabrowy metalic, kupiony w salonie w Polsce, i właściciel, serwisowany, 2 poduszki pow., EPC, immobilizer, centr. zamek, komputer, alarm, el. otw. szyby, wspomaganie kier., halogeny, stan idealny, - 28.900 zł kredyt, leasing, samochód w rozliczeniu, gotówka, „AU-TO-PLUS”, Walbrzych, www.auto-plus.com.pl, ul. Wrocławska 23, tel. 074/666-60-50, 0695/60-30-22 W01120334

SKODA FABIA CLASSIC, 2000/01 r., 64 tys. km, 1400 ccm, MPI, czarny, poduszka pow., wspomaganie kier., centr. zamek, immobilizer, zderzaki i lusterka w kolorze nadwozia, 5-drzwiowy, alarm, stan b. dobry, - 24.600 zł. Wrocław, tel. 0601/24-39-03

SKODA FABIA, 2001 r., 1400 ccm, benzyna, niebieski, stan b. dobry, - 26.700 zł. Oleszna, tel. 071/393-70-19

SKODA FABIA COMFORT, 2001 r., 65 tys. km, 1400 ccm, MPI, srebrny metalic, - 29.000 zł. Opole, tel. 077/457-87-08, 0609/05-56-50

SKODA FABIA ELEGANCE, 2001 r., 72 tys. km, 1800 ccm, TDI, czarny, 5-drzwiowy, właściciel, pełne wyposażenie oprócz skrózanej tapicerki i nawigacji, kpl. opon zimowych, garażowany, stan idealny, - 42.000 zł. Ściegny, powiat jeleniogórski, tel. 0601/75-17-82

SKODA FABIA, 2001 r., 114 tys. km, 1400 ccm, turkusowy, kupiony w kraju, bez wypadku, zarejestrowany w 2002 r., poduszka pow., - 23.700 zł. Wrocław, tel. 0602/47-86-81

SKODA FABIA, 2001 r., 36 tys. km, 1400 ccm, MPI, niebieski, 5-drzwiowy, wspomaganie kier., poduszka pow., kupiony w salonie, bez wypadku, zadany, właściciel niepalący, immobilizer, stan b. dobry, - 28.000 zł. Wrocław, tel. 0608/50-71-02

SKODA FABIA COMFORT, 2001/02 r., 25 tys. km, 1400 ccm, benzyna, 68 KM, pomarańczowy metalic, kupiony w salonie, i właściciel, poduszki pow., immobilizer, centr. zamek, alarm + pilot, oznakowany, bez wypadku, wspomaganie kier., RO, el. otw. szyby i reg. fotele, szyby atermiczne, właściciel niepalący, książka serwisowa, ważny przegląd, garażowany, - 28.700 zł. Kłodzko, tel. 074/867-35-76 po godz. 16

SKODA FABIA, 2002 r., 12 tys. km, 1400 ccm, srebrny metalic, 4 poduszki pow., el. otw. szyby, immobilizer, wspomaganie kier., i właściciel, - 35.000 zł. Dzierżonów, tel. 0602/51-31-11

SKODA FABIA FRESH, 2002/03 r., 50 tys. km, 1900 ccm, SDI, ciemnozielony metalic, kupiony w salonie, wspomaganie kier., i właściciel, ABS, RO, alum. felgi, serwisowany, bez wypadku, kpl. kół zimowych, zadany, stan idealny, - 35.900 zł. Legnica, tel. 078/722-90-43, 0606/14-33-94

SKODA FABIA, 2003 r., 7 tys. km, 1200 ccm, 12V, HTP, niebieski, i właściciel, kupiony w salonie, serwisowany, immobilizer, wspomaganie kier., centr. zamek, el. otw. szyby i regul. lusterka, poduszka pow., - 34.500 zł. Opole, tel. 077/453-76-44, 0603/92-92-65

SKODA FABIA KOMBI, 2004 r., 9 tys. km, 1200 ccm, 12V, HTP, granatowy metalic, centr. zamek, ABS, 2 poduszki pow., blokada skrzyni biegów, RO, wspomaganie kier., alarm, - 41.000 zł. Wrocław, tel. 0502/15-94-65

SKODA FAVORIT, 1989/91 r., 1300 ccm, benzyna, biały, wersja eksportowa, obrotomierz, fotele kubelkowe, 4 zagłówki, 5-biegowy, ważny przegląd i OC, - 3.400 zł. Opole, tel. 0604/77-53-23

SKODA FAVORIT, 1990 r., 1300 ccm, obrotomierz, nadkola, po wymianie progów i błotników, stan b. dobry, - 3.700 zł. Nysa, tel. 077/433-78-67, 0696/09-91-77

SKODA FAVORIT, 1990 r., 90 tys. km, 1300 ccm, kolor kości słoniowej, zadany, bez korozji, nowy akumulator, pokrowce, halogeny, nowe opony, stan b. dobry, - 3.900 zł. Ziębice, pow. ząbkowski, tel. 0604/66-59-28

SKODA FAVORIT, 1990/91 r., 1300 ccm, benzyna, 5-biegowy, szyberdach, hak, zadany, kupiony w salonie, - 4.300 zł lub zamienie, możliwe raty. Legnica, tel. 076/850-72-02, 0608/68-11-72

SKODA FAVORIT, 1990/91 r., 1300 ccm, benzyna, inst. gaz, kolor kości słoniowej, po regulacji, nadkola, pokrowce RO z RDS + głośniki, przegląd do 12.2004 r., zadany, ekonomiczny, garażowany, - 5.000 zł. Syców, powiat oleśnicki, tel. 062/785-42-31, 0501/33-18-14

SKODA FAVORIT, 1990/91 r., 1300 ccm, wisniowy, po przeglądzie, po naprawie zawieszania, stan b. dobry, - 4.700 zł. Wrocław, tel. 071/315-13-47

SKODA FAVORIT 135 LS, 1991 r., 130 tys. km, 1300 ccm, bordowy, nowy akumulator, po wymianie rozrządu, nowa inst. gazowa, i właściciel, RO, bez wypadku, nowe szczebli i klocki hamulcowe, - 4.500 zł. Głuchołazy, powiat nyski, tel. 0502/56-36-34

SKODA FAVORIT, 1991 r., 86 tys. km, 1300 ccm, biały, stan techn. b. dobry, wiele nowych części, przegląd ważny przez rok, - 2.800 zł. Wrocław, tel. 0691/87-75-88

SKODA FAVORIT, 1991 r., 140 tys. km, wisniowy, w kraju od 2 lat, oryg. szyberdach, plastikowe nadkola, - 4.200 zł. Brody, tel. 068/371-26-15

SKODA FAVORIT, 1991 r., 130 tys. km, 1300 ccm, benzyna, kat. wisniowy metalic, w kraju od 3 lat, - 4.000 zł. Dąbie, tel. 068/383-26-31, 0600/11-07-55

SKODA FAVORIT 135 LS, 1991 r., 130 tys. km, 1300 ccm, bordowy, nowy akumulator, nowa instalacja gazowa, i właściciel, po wymianie rozrządu, RO, bez wypadku, nowe szczebli i klocki hamulcowe, - 4.500 zł. Głuchołazy, powiat nyski, tel. 0502/56-36-34

SKODA FAVORIT 130, 1991 r., 80 tys. km, 1300 ccm, jasnozielony, nowy akumulator i opony, po remoncie kapitalnym silnika, zadany, garażowany, stan b. dobry, - 4.700 zł. Legnica, tel. 076/854-26-24, 0696/47-90-45

SKODA FAVORIT, 1991 r., 1300 ccm, zielony, oryg. lakier, stan b. dobry, - 4.900 zł. Legnica, tel. 0604/69-81-09

SKODA FAVORIT, 1991 r., 70 tys. km, 1300 ccm, benzyna, szaroniebieski, stan dobry, - 5.000 zł. Lubin, tel. 0888/15-02-25

SKODA FAVORIT, 1991 r., 1300 ccm, niebieski, stan techn. dobry, - 4.500 zł. Michałowice, tel. 071/316-32-63

SKODA FAVORIT, 1991 r., 97 tys. km, 1300 ccm, beżowy, garażowany, bez wypadku, bez rdzy, nadkola, dużo nowych części, zadany, Nysa, tel. 077/433-67-38, 0606/4-18-87

SKODA FAVORIT, 1991 r., 1300 ccm, benzyna, inst. gaz, biały, garażowany, opony zimowe, stan b. dobry, - 4.800 zł. Opole, tel. 0605/62-73-84

SKODA FAVORIT 136, 1991 r., 90 tys. km, 1300 ccm, benzyna, beżowy, halogeny, garażowany, obrotomierz, zabezpieczenie, nadkola, zagłówki, stan techn. b. dobry, - 5.800 zł. Polanica Zdrój, tel. 074/868-20-46

SKODA FAVORIT 135 L, 1991 r., 1300 ccm, benzyna, inst. gaz, beżowy, garażowany, bez wypadku, - 5.300 zł. Wilczkowice, tel. 071/316-16-04

SKODA FAVORIT, 1991 r., 1300 ccm, benzyna, niebieski, 5-drzwiowy, 5-biegowy, stan dobry, - 2.900 zł. Wrocław, tel. 0605/18-27-75

SKODA FAVORIT, 1991 r., 89 tys. km, 1300 ccm, biały, II właściciel, obrotomierz, dzielona tylna kanapa, nowe opony, pokrowce, garażowany, zadany, - 4.800 zł lub zamienie na Fiata Cincquecento, Uno, poj. do 1100 ccm. Wrocław, tel. 071/338-02-78, 0603/04-75-27

SKODA FAVORIT 135 LS, 1991/92 r., 75 tys. km, 1300 ccm, bordowy, pokrowce, nadkola, obrotomierz, bez korozji, ładny wygląd, zadany, garażowany, stan b. dobry, - 4.900 zł. Nysa, tel. 077/433-12-19 po godz. 19, 0606/17-34-89

SKODA FAVORIT, 1991/92 r., 1300 ccm, benzyna, inst. gaz, srebrny metalic, butla gazowa w miejscu koła zapasowego, nowe hamulce, pokrowce, zadany, kopaki, stan b. dobry, - 6.500 zł. Pokój, tel. 0601/64-30-23

SKODA FAVORIT, 1991/92 r., 1300 ccm, benzyna, inst. gaz, srebrny metalic, butla gazowa w miejscu koła zapasowego, blenda na tylny kłape, kopaki, zadany, nowe hamulce, pokrowce, 4 zagłówki, stan b. dobry, - 6.500 zł. Pokój, tel. 0601/64-30-29

SKODA FAVORIT 135 L, 1991/92 r., 114 tys. km, 1300 ccm, biały, i właściciel, książka serwisowa, nowe opony + 4 opony zimowe, stan techniczny idealny, bagażnik dachowy, serwisowany w salonie Skody, bez wypadku, oryg. lakier, nowy ukł. rozrządu i sprzegl. - 4.800 zł. Wrocław, tel. 071/435-70-90, 0880/37-10-20

SKODA FAVORIT, 1991/92 r., 1300 ccm, wisniowy, nowe opony, ukł. wydechowy i rozrząd, bez korozji, stan b. dobry, - 5.200 zł. Wrocław, tel. 071/315-13-47

SKODA FAVORIT, 1992 r., 70 tys. km, 1300 ccm, benzyna, bordowy, garażowany, stan b. dobry, - 5.500 zł. Brzeg Dolny, tel. 071/319-71-73

SKODA FAVORIT, 1992 r., 78 tys. km, 1300 ccm, biały, II właściciel, stan b. dobry, - 4.900 zł. Strzegom, tel. 0607/04-27-32

SKODA FAVORIT, 1992 r., 79 tys. km, 1300 ccm, benzyna, Inst. gaz, wisniowy, RO + głośniki, hak, 5-biegowy, halogeny, dzielona tylna kanapa, obrotomierz, tylna szyna ogrzewana, nowy akumulator (gwarancja), po wymianie rozrządu, stan b. dobry, - 6.200 zł. Strzelin, tel. 071/793-80-99

SKODA FAVORIT 135 LE, 1992 r., 90 tys. km, 1300 ccm, kolor morski, nowe opony, nowy akumulator, garażowany, nadkola, welurowa tapicerka, RO + CD, II właściciel, stan b. dobry, - 5.300 zł. Strzelin, tel. 071/392-10-69, 0602/44-78-77

SKODA FAVORIT, 1992 r., 1300 ccm, biały, po remoncie, lakierowany, alarm + pilot, blokada skrzyni biegów, - 5.800 zł. Świebodzice, tel. 074/865-59-70, 0508/29-15-32

SKODA FAVORIT 135, 1992 r., 81 tys. km, 1289 ccm, niebieski, stan techn. b. dobry, i właściciel, garażowany, fabryczny lakier, faktura kupna z Polmozyści, przegląd ważny do 2005 r. - 5.500 zł. Walbrzych, tel. 074/844-27-80

SKODA FAVORIT, 1992 r., 98 tys. km, 1300 ccm, czerny, i właściciel, obrotomierz, RO, dzielona tylna kanapa, garażowany, zadany, - 5.900 zł lub zamienie. Wrocław, tel. 071/338-02-78, 0603/04-75-27

SKODA FAVORIT, 1992 r., 99 tys. km, 1300 ccm, benzyna RO, - 5.500 zł. Wrocław, tel. 0502/85-75-74

SKODA FAVORIT, 1992 r., 1300 ccm, niebieski, garażowany, szyberdach, bagażnik dachowy, plastikowe nadkola, li-shyby boczne, pokrowce, RO, 5-biegowy, bez korozji, zadany, stan b. dobry, - 4.400 zł lub zamienie. Złoty Stok, tel. 0606/61-00-08

SKODA FAVORIT, 1992/93 r., 65 tys. km, 1300 ccm, benzyna, niebieski, alarm + pilot, RO, nowy akumulator, nadkola, stan b. dobry, - 6.600 zł. Kłodzko, tel. 074/867-77-39

SKODA FAVORIT, 1992/93 r., 140 tys. km, 1300 ccm, benzyna, niebieski, inst. gazowa od 3,5-roku, do małych poprawek, - 3.800 zł. Wrocław, tel. 0501/15-19-78

SKODA FAVORIT, 1993 r., 1300 ccm, benzyna, niebieski, obrotomierz, dzielona tylna kanapa, RO, hak, - 5.900 zł. Jawor, tel. 0603/34-53-64

SKODA FAVORIT, 1993 r., 1300 ccm RO, po wymianie kłoczków hamulcowych, amortyzatorów, garażowany, zadany, - 4.300 zł. Paczków, tel. 077/431-73-46, 0604/90-21-21

SKODA FAVORIT, 1993 r., 114 tys. km, 1300 ccm, morski, dokumentacja kupna z salonu, oryg. lakier, kpl. kół zimowych, inst. gazowa, garażowany, stan idealny, - 7.400 zł. Trzebnica, tel. 0501/61-13-07

SKODA FAVORIT 135, 1993 r., 72 tys. km, 1300 ccm, wisniowy, i właściciel, garażowany, oryg. lakier, nowe opony, przegląd do 2005 r., stan techn. idealny, - 5.700 zł.



## SMART

SMART CABRIO, 2002/03 r., 12 tys. km, 700 ccm, turbo, srebrny zółty, nowy model, RM, ABS, wspomaganie kier., centr. zamek z pilotem, alum. felgi, el. otw. szyby, alarm, poduszka pow. halogeny, 6-biegów, - 33.900 zł. Bolesławiec, tel. 0506/12-29-36 (zdjęcia do tej oferty można zobaczyć w internecie pod numerem - AG0789 http://wkwz.autogielda.com.pl)

## SUBARU

SUBARU, 1992 r., 2 tys. km, 1200 ccm, czarny, 5-drzwiowy, sztychard, napęd 4WD, nowe opony, po remoncie silnika (fakura VAT), dużo nowych części, - 8.500 zł lub zamienie na ciągnik np. Białorus lub inna propozycja. Kopianiec, powiat jeleniogórski, tel. 075/751-42-74, 0606/13-53-57

SUBARU IMPREZA GT TURBO, 1995/99 r., 2000 ccm, turbo E, niebieski metalic, centr. zamek, alum. felgi, el. reg. lusterka, el. otw. szyby, wspomaganie, radio+CD, 2 komplety kół, wszystkie części mechaniczne z WRX z 99r przód i 10lka z WRX, - 35.000 zł lub zamiana na Peugeot 306 2000 ccm. Wrocław, tel. 0600/01-62-00

SUBARU IMPREZA KOMBİ, 1997 r., 130 tys. km, 2200 ccm, benzyna, biały, el. reg. lusterka, el. otw. szyby, centr. zamek, klimatyzacja, 2 poduszki pow., ABS, el. otw. szyby, el. reg. kierownicy, ABS, halogeny, reflektory, felgi alum. stalowe, stan b. dobry, - 35.000 zł. Legnica, tel. 0508/35-74-81

SUBARU LEGACY KOMBİ, 1988 r., 1800 ccm, wtrysk, bordowy, akcyza w cenie, - 2.600 zł. Legnica, tel. 0699/03-95-23

SUBARU LEGACY KOMBİ, 1992 r., 184 tys. km, 2200 ccm, 16V, grafitowy metalic, 4x4, ABS, wspomaganie kier., klimatyzacja, el. ster. szyby i lusterka, sztychard, centr. zamek, hak, reflektory, alum. felgi, - 11.600 zł. Wrocław, tel. 071/792-19-63, 0603/68-40-10

SUBARU LEGACY, 1999/00 r., 150 tys. km, 2000 ccm, benzyna, granatowy, 4x4, ABS, klimatyzacja, 2 poduszki pow., wspomaganie kier., el. reg. lusterka, centr. zamek, stan idealny, - 47.000 zł. Karpacz, powiat jeleniogórski, tel. 0608/77-69-01

## SUZUKI

SUZUKI ALTO, 1991 r., 107 tys. km, 800 ccm, benzyna, czerwony, 5-drzwiowy, stan b. dobry, - 3.900 zł + opłaty Wrocław, tel. 071/799-85-00, 0697/23-36-62

SUZUKI ALTO, 1992 r., 101 tys. km, 800 ccm, benzyna, bordowy, 5-drzwiowy, stan idealny, RO, zadbane, opłacona akcyza - 710 EUR. Legnica, tel. 0602/30-37-42

SUZUKI ALTO, 1992 r., 105 tys. km, 900 ccm, benzyna, czerwony, sprzedawany, 5-biegowy, 4-drzwiowy, zadbane tapicerka, ekonomiczny, do zarejestrowania, - 2.900 zł + akcyza i rejestracja. Wrocław, tel. 0609/23-25-54

SUZUKI ALTO, 1995 r., 1000 ccm, czarny, el. otw. szyby, sprzedawany z Niemiec - 1.250 EUR + opłaty. Nowa, pow. Żagański, tel. 0608/39-71-14

SUZUKI MARUTI, 1994 r., 800 ccm, benzyna, inst. gaz, zielony, zadbane wnętrze, ciemne szyby, 5-drzwiowy, stan idealny, nie wymaga naprawy, atrakcyjny wygląd, - 5.800 zł. Złotoryja, tel. 0688/14-85-21

## WROCLAW

Wrocław, ul. Nasypowa 24, tel. 793-00-87, 0501 465-601, SKLEP CZĘŚCI JAPANESE 793-00-85 www.japanserwis.pl

## TOYOTA SERWIS AUT JAPANESE

SUZUKI SWIFT, 1991 r., 1300 ccm, 16V, czerwony, 5-drzwiowy, sprzedawany z Niemiec, - 1.900 zł. Wschowa, tel. 0609/59-15-00

SUZUKI SWIFT, 1992 r., 1300 ccm, benzyna 101 KM, - 8.500 zł. Oleśnica, tel. 0607/94-52-57

SUZUKI SWIFT SEDAN, 1992/94 r., 131 tys. km, 1600 ccm, 16V, granatowy metalic, el. otw. szyby, RO, el. reg. lusterka, centr. zamek + pilot, serwo, stan b. dobry, sprzedawany w całości, - 10.900 zł. Świdnica, tel. 0609/36-13-01, 074/858-50-02

SUZUKI SWIFT, 1993 r., 1000 ccm, benzyna, czerwony, - 6.500 zł. Góra, tel. 0603/23-38-13

SUZUKI SWIFT SEDAN, 1993 r., 140 tys. km, 1300 ccm, bordowy metalic, welurowa tapicerka, sztychard, książka serwisowa, stan b. dobry, - 3.800 zł + opłaty. Gryfów Śląski, powiat lwówecki, tel. 0608/06-52-78

SUZUKI SWIFT SEDAN, 1993 r., 1300 ccm, benzyna 4-drzwiowy, nieużywany w kraju, stan b. dobry, - 6.500 zł. Poznań, tel. 0501/22-41-08

SUZUKI SWIFT, 1993 r. na zachodnich tablicach, - 3.500 zł. Zgorzelec, tel. 075/771-87-05 po godz. 20

SUZUKI SWIFT SEDAN, 1994 r., 1600 ccm, 16V, granatowy, 4-drzwiowy, el. otw. 4 szyby, el. reg. lusterka, alum. felgi, akcyza opłacona, głośnik do rejestracji, - 7.900 zł. Jarocin, tel. 062/747-67-51, 0604/16-48-92

SUZUKI SWIFT SEDAN, 1996 r., 109 tys. km, 1300 ccm, 12V, bordowy, alarm, bez wypadku, kupiony w salonie w Polsce, welurowa tapicerka, radio, ekonomiczny, stan idealny, - 11.900 zł. Wrocław, tel. 071/791-30-77, 0605/54-97-24

SUZUKI SWIFT, 1996 r., 115 tys. km, 1300 ccm, benzyna, srebrny metalic, immobilizer, sztychard, RO, 5-drzwiowy, stan dobry, - 12.600 zł lub zamienie. Strzegom, tel. 074/846-27-58, 0604/29-43-83

SUZUKI SWIFT, 1998 r., 46 tys. km, 1300 ccm, 5-drzwiowy, stan b. dobry, centr. zamek, el. otw. szyby, fabryczna homologacja na ciężarówkę, kupiony w salonie, 1 właściciel, - 16.800 zł brutto. Wałbrzych, www.gopard.mojeauto.pl/vegacar, tel. 074/842-55-50, 0601/88-19-24, 0607/15-20-09, W01119494

SUZUKI SWIFT, 1998 r., 110 tys. km, 993 ccm, czerwony, 1 właściciel, kupiony w salonie, 2 poduszki pow., ABS, el. otw. szyby i reg. lusterka, alarm, blokada skrzyni biegów, kpl. kół zimowych, serwisowa, książka serwisowa, - 13.800 zł. Siechnice, tel. 071/311-56-43

SUZUKI SWIFT GL, 1998 r., 64 tys. km, 1000 ccm, benzyna, czerwony, stan b. dobry, - 12.000 zł. Wałbrzych, tel. 074/847-77-93, 0601/25-59-27

SUZUKI SWIFT SEDAN, 1999 r., 1300 ccm, niebieski metalic, el. otw. szyby, centr. zamek, alarm, kupiony w salonie, stan b. dobry, 1 właściciel, - 19.900 zł. Wałbrzych, www.gopard.mojeauto.pl/vegacar, tel. 074/842-55-50, 0601/88-19-24, 0607/15-20-09, W01119444

SUZUKI WAGON R+, 2003 r., 18 tys. km, 1300 ccm, benzyna, srebrny metalic, stan idealny, kupiony w salonie, bez wypadku, 1 właściciel, alarm, owiewki szyby, centr. zamek, wspomaganie kier., poduszka pow., felgi alum. stalowe, zderzaki w kolorze nadwozia, - 27.500 zł. Wrocław, tel. 0601/70-24-98

## TALBOT

TALBOT HORIZON, 1984 r., 1900 ccm, diesel, czerwony, hak, nowe opony, - 2.200 zł. Brzeg, tel. 077/416-56-55

TALBOT HORIZON, 1985 r., 1900 ccm, diesel, szary, sprawny technicznie, przegląd do 12.2004 roku, zarejestrowany, - 2.100 zł. Kalisz, tel. 0604/89-89-46

TALBOT SAMBA, 1982 r., 1100 ccm, benzyna, niebieski, stan dobry, w ciągłej eksploatacji, ważny przegląd i OC, ekonomiczny, nowy akumulator, RO, głowicy do eksploatacji, - 2.200 zł. Nowa Sól, tel. 0698/83-18-25

## TAWRIJA

TAWRIJA, 1995 r., 1100 ccm, czerwony, stan idealny, garażowany, - 4.000 zł. Wrocław, tel. 0509/02-88-33

## TOYOTA

ABSOLUTNIE AKTUALNE AUTA ATRAKCYJNIE KUPIE TOYOTY, KUPIE TOYOTY, KUPIE TOYOTY, KUPIE TOYOTY, KUPIE TOYOTY, KUPIE TOYOTY. Kupujemy auta całe, po wypadku, do remontu, po 1988 r. i inne marki również, płacimy najwięcej, tel. 0605/35-26-21, 0607/39-92-93, W01024774

TOYOTA AVENTIS, 1998 r., 1600 ccm, 16V, niebieski metalic, kupiony w salonie w Polsce, 1 właściciel, 2 poduszki pow., ABS, el. otw. szyby, el. reg. lusterka, klimatyzacja, centr. zamek, alarm, immobilizer, wspomaganie kier., stan idealny, - 35.900 zł kredyt, leasing, samochód w rozliczeniu, gotówka. „AUTO-PLUS”, Wałbrzych, www.auto-plus.com.pl, ul. Wrocławska 23, tel. 074/666-60-50, 0695/60-30-22, W01120344

TOYOTA AVENTIS SEDAN, 1998 r., 240 tys. km, 2000 ccm, 16V, inst. gazowa, granatowy, klimatyzacja, alum. felgi, 16 cali, halogeny, hak, centr. zamek, alarm + pilot, kupiony w salonie, 11 właściciel, 2 poduszki pow., ABS, el. ster. szyby i lusterka, kpl. kół zimowych, - 30.000 zł. Wrocław, tel. 0606/77-39-75

TOYOTA AVENTIS SEDAN, 1998 r., 156 tys. km, 1600 ccm, 16V, morski metalic, bez wypadku, pełne wyposażenie bez klimatyzacji, bez wypadku, stan idealny, serwisowany, - 28.800 zł lub zamienie na mniejszy Oława, tel. 071/133-86-58, 0604/70-38-66

TOYOTA AVENTIS, 1998 r., 130 tys. km, 2000 ccm, TD, zielony metalic, wspomaganie kier., ABS, el. otw. szyby, el. reg. lusterka, 2 poduszki pow., klimatyzacja, RO, centr. zamek, alarm, - 33.500 zł. Wieszów, tel. 062/784-01-82 po godz. 19, 0603/11-76-50

TOYOTA AVENTIS, 1998 r., 100 tys. km, 1800 ccm, benzyna, granatowy, kupiony w salonie, serwisowany, bez wypadku, 11 właściciel, 2 poduszki pow., wspomaganie kier., ABS, el. otw. szyby, centr. zamek, RO, - 31.500 zł. Wrocław, tel. 0609/44-57-91

TOYOTA AVENTIS, 1999 r., 2000 ccm, 16V, srebrny metalic, klimatronic, el. otw. szyby, el. reg. lusterka, wspomaganie kier., centr. zamek, ABS, 2 poduszki pow., 1 właściciel, kupiony w salonie, 5-drzwiowy, homologacja na ciężarówkę, - 39.900 zł brutto. Wałbrzych, www.gopard.mojeauto.pl/vegacar, tel. 074/842-55-50, 0601/88-19-24, 0607/15-20-09, W01119544

TOYOTA AVENTIS, 1999 r., 2000 ccm, TD, biały, bez wypadku, 4-drzwiowy, klimatyzacja, ABS, 4 poduszki pow., el. ster. szyby i lusterka, centr. zamek + pilot, drewniane wykończenia,

welurowa tapicerka, alum. felgi, - 33.500 zł. Wieluń, tel. 043/842-86-14, 0607/98-47-05

TOYOTA AVENTIS, 2001 r., 50 tys. km, 1600 ccm, 16V, srebrny metalic, pełne wyposażenie oprócz skórzanej tapicerki, kupiony w salonie, - 38.500 zł. Ponicie, tel. 065/573-13-63, 0501/44-92-60

TOYOTA AVENTIS, 2001 r., 46 tys. km, 2000 ccm, TDI, biały, alum. felgi, 4 poduszki pow., RO z CD, komputer, klimatyzacja, hak, - 49.000 zł. Zielona Góra, tel. 0607/52-28-16

TOYOTA AVENTIS, 2002 r., 23 tys. km, 1600 ccm, czarny metalic, pełne wyposażenie oprócz skórzanej tapicerki, - 45.500 zł. Ponicie, tel. 065/573-13-63, 0501/44-92-60

TOYOTA AVENTIS, 2003 r., 24 tys. km, 2000 ccm, D4D, srebrny metalic, RO, ABS, wspomaganie kier., centr. zamek + pilot, alum. felgi, el. ster. szyby i lusterka, alarm, klimatyzacja, poduszka pow., klimatronic, ksenonowe reflektory, 8 poduszek pow., nowe nadwozie, - 53.000 zł. Wrocław, tel. 0601/02-88-70

TOYOTA CAMRY, 1988 r., 2000 ccm, turbo D, złoty metalic, wspomaganie kier., oznakowany, hak, zadbane, kupiony w salonie, stan b. dobry, - 7.700 zł lub zamienie na tańszy. Wrocław, tel. 0609/35-26-62, 0601/66-71-62

TOYOTA CAMRY KOMBİ, 1990 r., 2000 ccm, 16V, złoty metalic, inst. gazowa, wspomaganie kier., centr. zamek, el. otw. szyby, el. reg. lusterka, reflektory, alum. felgi, RO, inst. gazowa na gwarancji, - 4.800 zł. Wrocław, tel. 0503/56-71-36

TOYOTA CAMRY KOMBİ, 1992 r., 200 tys. km, 2200 ccm, benzyna, inst. gaz, zielony metalic, ABS, poduszka pow., wspomaganie, el. otw. szyby i lusterka, sztychard, alum. felgi, hak, centr. zamek, felgi alum. stalowe, zadbane, stan b. dobry, - 16.500 zł. Bogaliny, powiat zgorzelecki, tel. 0501/57-07-69

TOYOTA CAMRY, 1993 r., 2200 ccm, benzyna, inst. gaz, ciemnozielony metalic, ABS, poduszka pow., wspomaganie kier., el. ster. szyby i lusterka, sztychard, - 18.700 zł lub zamienie. Legnica, tel. 0698/44-72-34

TOYOTA CAMRY, 1993 r., 2200 ccm, benzyna, wiśniowy, wszystkie el. dodatki, automatic, sztychard, stan b. dobry, - 17.000 zł. Poladowo, powiat kościański, tel. 0507/04-53-74

TOYOTA CAMRY SEDAN, 1993 r., 3000 ccm, benzyna, 16V, perłowoczarny, automatic, skórzana tapicerka, 2 poduszki pow., centr. zamek, immobilizer, klimatyzacja, tempomat, sztychard, ABS, 4 el. otw. szyby i reg. lusterka, - 18.800 zł. Wrocław, tel. 0688/96-03-00

TOYOTA CAMRY, 1993 r., 160 tys. km, 3000 ccm, benzyna, inst. gaz, pełne wyposażenie, skórzana tapicerka, stan b. dobry, - 20.000 zł. Wrocław, tel. 0888/31-53-21

TOYOTA CAMRY LXE, 1994/95 r., 140 tys. km, 3000 ccm, 16V, kolor platynowy metalic, 204 KM, i rejestracja w grudniu 1996 r., pełne wyposażenie, automatic, klimatyzacja, skórzana tapicerka, wyposażenie elektryczne, alum. felgi, bez wypadku, 2 poduszki powietrzne, ABS, kpl. dokumentacja, stan idealny + opony zimowe, - 23.900 zł lub zamienie. Strzelin, tel. 071/392-10-69, 0602/44-78-77

TOYOTA CAMRY, 1996 r., 104 tys. km, 2200 ccm, benzyna, czarny metalic, pełne wyposażenie oprócz skórzanej tapicerki, stan idealny, - 27.900 zł lub zamienie. Głogów, tel. 0605/27-44-40

TOYOTA CAMRY, 1998 r., 218 tys. km, 3000 ccm, 16V, szary metalic, serwisowany, centr. zamek, RO, poduszki pow., skórzana tapicerka, klimatyzacja, - 46.000 zł. Lubin, tel. 0604/26-16-81, 076/847-32-89

TOYOTA CARINA II, 1986 r., 181 tys. km, 2000 ccm, diesel,

Wrocław, ul. Nasypowa 24, tel. 793-00-87, 0501 465-601, SKLEP CZĘŚCI JAPANESE 793-00-85 www.japanserwis.pl

## EUROPARTS

CZĘŚCI SAMOCHODOWE

OP042399 UWAGA! ZMIANA LOKALU

### WROCLAW

róg AR-KRAJOWEJ / TARNOGAJSKIEJ  
tel. 3600463 3600468 3600432 3600433

Opole ul. Głogowska tel. 774576240  
Kedzlerzyn Stralsce Głiwice Bialeko B

## AUTO JAPAN CZĘŚCI

KOREA HENPOL

Wrocław, ul. Zaporska 37a  
www.autojapan.pl

tel. 071/784-59-15  
784-59-16

szary metalic, RO, wspomaganie kier., 5-biegowy, - 4.600 zł. Gorlice, tel. 018/354-31-68

TOYOTA CARINA II, 1988 r., 130 tys. km, 1600 ccm, 16V, grafitowy metalic, 5-drzwiowy, 5-biegowy, centr. zamek, alarm + pilot, pełne wyposażenie elektryczne, oryg. lakier, nowy akumulator (gwarancja), 2 kpl. kół (opony letnie i zimowe), 1 właściciel w kraju, - 7.900 zł. Strzelin, tel. 071/392-34-68, 0600/64-89-30

TOYOTA CARINA, 1991 r., 159 tys. km, 1600 ccm, 16V, bordowy, pełne wyposażenie elektryczne, sztychard, centr. zamek, wspomaganie kier., i rejestracja w 1993 r., - 10.800 zł, tel. 0609/61-78-19

## CZĘŚCI DO AUT JAPANESE I KOREAŃSKICH

Wrocław, ul. Poświęcka 55  
tel/fax. 325-80-88, 0506-066-460  
www.autokam.pl

TOYOTA CARINA II, 1991 r., 200 tys. km, 1600 ccm, benzyna, 16V, wiśniowy metalic, immobilizer, centr. zamek, alum. felgi, el. otw. szyby, wspomaganie kier., el. reg. lusterka, el. reg. reflektory, kpl. kół zimowych z felgami stalowymi, stan b. dobry, - 8.700 zł. Gubin, tel. 068/359-54-77

TOYOTA CARINA II, 1991 r., 1600 ccm, 16V, benzyna, szarozielony metalic, wspomaganie kier., pełne wyposażenie el., welurowa tapicerka, alum. felgi 15", kół zimowe, kpl. dokumentacja, stan b. dobry, - 10.500 zł. Lubin, tel. 076/846-94-09

TOYOTA CARINA II, 1991 r., 280 tys. km, 2000 ccm, diesel, czerwony, opony w b. dobrym stanie, nowy akumulator (gwarancja), centr. zamek z pilotem, nowe łarcze i szczebel hamulcowy, zadbane, - 10.500 zł. Polkowice, tel. 076/847-94-32, 0604/14-30-39

TOYOTA CARINA, 1991 r., 135 tys. km, bordowy, el. otw. szyby, el. reg. lusterka, sztychard, zadbane, - 9.500 zł. Strzelce, powiat świdnicki, tel. 0603/20-47-19

TOYOTA CARINA E KOMBİ, 1994 r., 170 tys. km, 2000 ccm, turbo D sztychard, ABS, pełne wyposażenie el., bez wypadku, centr. zamek, w kraju od kilku dni, sprzedawany, opłacona akcyza, - 14.800 zł. Wrocław, tel. 0694/48-59-50

TOYOTA CARINA E, 1994 r., 119 tys. km, 2000 ccm, benzyna, granatowy metalic, welurowa tapicerka, el. reg. lusterka, el. otw. szyby, ABS, centr. zamek, alum. felgi, stan b. dobry, - 18.000 zł. Kłodzko, tel. 0600/45-32-86

TOYOTA CARINA SEDAN, 1994 r., 160 tys. km, 1600 ccm, benzyna, 16V, złoty metalic, wspomaganie kier., centr. zamek, 4 el. otw. szyby, ABS, alum. felgi, sztychard, - 15.900 zł lub zamienie, możliwe raty. Paczków, powiat nyski, tel. 077/431-78-00, 0600/06-30-37

TOYOTA CARINA E KOMBİ, 1994/95 r., 207 tys. km, 2000 ccm,

dielozel, biały, wspomaganie kier., felgi alum. stalowe, zderzaki w kolorze nadwozia, alarm, centr. zamek + pilot, Mul-Lock, serwisowany, ekonomiczny, hak, ABS, i rejestracja w grudniu 1995 r., - 23.500 zł. Wrocław, tel. 0506/94-05-83

TOYOTA CARINA SEDAN, 1995 r., 150 tys. km, 2000 ccm, benzyna, niebieski metalic, bez wypadku, wszystkie el. dodatki, ABS, welurowa tapicerka, - 20.900 zł lub zamienie, możliwe raty. Paczków, tel. 077/431-71-10, 0608/03-49-43

## CZĘŚCI DO AUT JAPANESE I KOREAŃSKICH

łoki, tuleje, pierścienie, panewki, uszczelki, uszczelniacze, paski rozrządu, napinacze pasków, korbowody, wałki rozrządu, łańcuchy rozrządu, filtry, świece, głowice, sprzęgła, prowadnice, zawory i wiele innych

Wrocław, ul. Nasypowa 24, tel. 793-00-85

TOYOTA CARINA, 1995 r., 200 tys. km, 2000 ccm, benzyna, inst. gaz, bordowy, klimatyzacja, poduszka pow., el. otw. szyby, ABS, wspomaganie kier., - 17.900 zł. Zielona Góra, tel. 0601/53-92-16, 0607/16-81-03

TOYOTA CARINA E, 1996 r., 190 tys. km, 2000 ccm, diesel, granatowy, klimatyzacja, el. ster. szyby i lusterka, centr. zamek, wspomaganie kier., - 21.500 zł. Brenno, powiat leszczyński, tel. 0609/60-27-58

TOYOTA CARINA E, 1996 r., 148 tys. km, 1600 ccm, 115 KM, niebieski metalic, 1 właściciel, kupiony w salonie w kraju, bez wypadku, wspomaganie kier., poduszka pow., centr. zamek, alarm + pilot, kierowca niepalący, stan idealny, - 22.500 zł. Legnica, tel. 076/854-47-64, 0601/77-70-88

## CZĘŚCI DO SAMOCHODÓW JAPANESE I KOREAŃSKICH

Wrocław ul. Toruńska 2B (Pl. Kromera) tel. 797 80 97

TOYOTA CELICA, 1988 r., 2000 ccm wszystkie el. dodatki, klimatyzacja, - 7.500 zł. Miłków, gm. Podgórzyn, tel. 075/761-01-62

TOYOTA CELICA, 1990 r., 180 tys. km, 1600 ccm, 16V, benzyna, czerwony, stan b. dobry, kpl. dokumentacja, alum. felgi, alarm, centr. zamek, ABS, kubelkowe felgi, - 14.600 zł lub zamienie. Boguszów-Gorce, tel. 074/844-27-58, 0600/09-90-39, 0604/29-43-83

TOYOTA CELICA, 1990 r., 200 tys. km, 2000 ccm, 16V, czarny, sprzedawany w całości, karta pojazdu, el. otw. szyby, el. reg. lusterka i sztychard, ABS, centr. zamek, alarm + pilot, RO + głośniki, alum. felgi, wspomaganie kier., zadbane, ważny przegląd i OC, stan techn. b. dobry, - 12.800 zł. Wrocław, tel. 0606/46-57-92

TOYOTA CELICA, 1991 r., 190 tys. km, 1600 ccm, 16V, czerwony, oznakowany, alarm + pilot, centr. zamek, RO, Sony, el. reg. lusterka, el. otw. szyby, - 14.500 zł. Polkowice, tel. 076/847-48-30, 050/871-39-27

TOYOTA CELICA, 1999 r., 1800 ccm, benzyna, srebrny, wspo-

maganie kier., el. otw. szyby i reg. lusterka, centr. zamek, klimatyzacja, ABS, 4 poduszki pow., bez wypadku, na zachodnich tablicach - 6.200 EUR + akcyza. Chojnów, powiat legnicki, tel. 0609/15-20-07

TOYOTA COROLLA, 1983 r., 1300 ccm, benzyna, szary metalic, - 1.700 zł. Wrocław, tel. 071/354-36-80 wieczorem, 0508/79-91-49

TOYOTA COROLLA, 1985 r., 220 tys. km, 1300 ccm, benzyna, ciemnoniebieski, garażowany, ekonomiczny, 5-drzwiowy, 5-biegowy, przegląd do 09.2004 r., stan dobry, - 5.000 zł lub zamienie.

## CZĘŚCI WALCAR

LEKSPLOATACYJNE DO AUT JAPANESE I KOREAŃSKICH

SKLEP: Wrocław, ul. Lwowska 29  
czynne: pn-pt. 8.00-17.00, sob. 8.00-15.00  
tel. (71) 332-51-12, 0601 79 29 97  
www.walcar.wroclaw.pl

nie. Polanica Zdrój, tel. 074/868-22-07 po godz. 15, 0505/40-93-17

TOYOTA COROLLA DX, 1986 r., 22 tys. km, 1300 ccm, 12V, niebieski metalic, stan b. dobry, kpl. silnika i techniczny podręcznik, liftback, 5-drzwiowy, ekonomiczny, dzielona kanapa tylna (silnik 2000 ccm), - 4.300 zł. Wrocław, tel. 071/344-38-08

TOYOTA COROLLA, 1986 r., 1800 ccm, diesel, srebrny, stan dobry, - 3.000 zł. Wrocław, tel. 0606/23-92-53

TOYOTA COROLLA, 1988/89 r., 1300 ccm, benzyna, 12V, czerwony, 5-drzwiowy, zderzaki i lusterka w kolorze nadwozia, ważny przegląd, stan techn. b. dobry, - 5.900 zł. Zielona Góra, tel. 068/321-16-22, 0603/13-78-94

TOYOTA COROLLA, 1989 r., 170 tys. km, 1600 ccm, 16V, GTI, grafitowy metalic, el. ster. szyby i lusterka, wspomaganie kier., centr. zamek, alum. felgi, - 7.500 zł. Głogów, tel. 076/834-11-37

TOYOTA COROLLA, 1989 r., 1600 ccm, czerwony, 5-drzwiowy, na zachodnich tablicach, - 3.000 zł. Jawor, tel. 0688/40-63-92

TOYOTA COROLLA SEDAN, 1989 r., 1800 ccm, diesel, grafitowy metalic, kupiony w salonie, 5-biegowy, stan idealny, - 9.200 zł lub zamienie. Świdnica, tel. 0607/39-92-93

TOYOTA COROLLA SEDAN, 1989 r., 150 tys. km, 1800 ccm, diesel, srebrny metalic, kupiony w salonie, 4-drzwiowy, 5-biegowy, bez korozji, konserwacja, zadbane, ważny przegląd i OC, stan b. dobry, - 7.300 zł lub zamienie na inny. Złoty Stok, pow. ząbkowski, tel. 0509/38-34-74

TOYOTA COROLLA KOMBİ, 1989/92 r., 1300 ccm, 12V, stalowy metalic, reflektory, hak, kpl. dokumentacja, stan b. dobry, - 6.800 zł. Bukowiec, powiat namysłowski, tel. 0609/48-26-74

TOYOTA COROLLA, 1991 r., 156 tys. km, 1300 ccm, 12V, czerwony, centr. zamek, alarm + pilot, 2 kpl. kół (opony letnie i zimowe), 3-drzwiowy, zderzaki i lusterka w kolorze nadwozia, RO + głośniki, stan b. dobry, - 7.900 zł. Jelenia Góra, tel. 0608/45-40-77

TOYOTA COROLLA SEDAN, 1990 r., 173 tys. km, 1800 ccm, diesel, czerwony, kupiony w salonie w kraju, faktura zakupu, książka serwisowa, 11 właściciel, RO + głośniki, 5-biegowy, po-

krówce, kolpaki, stan idealny, - 8.900 zł lub zamienie, możliwe raty. Wałbrzych, tel. 074/866-08-61, 0503/12-09-16

TOYOTA COROLLA, 1990 r., 1600 ccm, 16V, inst. gazowa, czerwony, liftback, 5-drzwiowy, centr. zamek, wspomaganie kier., stan b. dobry, zadbane, garażowany, - 8.700 zł. Wrocław, tel. 071/89-16-50, 0602/60-43-39

TOYOTA COROLLA SEDAN, 1991 r., 174 tys. km, 1300 ccm,

oliwkowy metalic, kupiony w salonie, 1 właściciel, RO, obrotomierz, dzielona tylna kanapa, stan b. dobry, - 9.500 zł. Bukowiec, powiat namysłowski, tel. 0607/04-21-31

TOYOTA COROLLA, 1991 r., 1300 ccm, biały, zadbane, stan techn. b. dobry, - 9.900 zł. Legnica, tel. 076/723-78-05, 0600/03-22-69

TOYOTA COROLLA, 1991 r., 78 tys. km, 1600 ccm, 16V, granatowy metalic, 1 właściciel, el. reg. lusterka, el. otw. szyby i sztychard, centr. zamek, stan b. dobry, - 6.900 zł. Legnica, tel. 076/854-72-87, 0609/79-32-51

TOYOTA COROLLA liftback, 1991 r., 255 tys. km, 1800 ccm, diesel, grafitowy metalic, 5-drzwiowy, RO, Sony, kpl. kół zimowych, centr. zamek, immobilizer, po wymianie paska rozrządu i tylnych bębnow hamulcowych, - 9.600 zł. Zgorzelec, tel. 075/771-56-67



ne dodatk, konserwacja, odnowiony, zadbane, stan idealny, nie używany od 10 lat. - 1 900 zł Głuchozyc, powiat nyski, tel. 077/439-15-14, 077/439-13-27

TRABANT 601, 1987 r., 59 tys. km, 800 ccm, perłowybiały, stan b. dobry, nowe opony, po remoncie silnika, bez wypadku, 1 właściciel, ubezpiecz., w eksploatacji, przegląd do 06 2005 r., części zamienne. - 1.500 zł. Wrocław, tel. 071/788-64-50

TRABANT POLO KOMBI, 1991 r., 1100 ccm, benzyna, biały, ważny przegląd i OC, - 2.000 zł. Kobierzyce, powiat wrocławski, tel. 0507/92-21-77

TRABANT POLO, 1991 r., 1100 ccm, kość słoniowa, stan b. dobry, - 2.900 zł. Krotoszyń, tel. 0627725-45-18

TRABANT POLO, 1991 r., 1100 ccm, ony, lakier, bez wypadku, - 3.400 zł lub zamienie, możliwe raty. Prusice, tel. 073/312-53-41, 071/312-63-41

TRABANT POLO, 1991 r., 40 tys. km, 1100 ccm, biały, zadbane, stan b. dobry, nowy hak, przegląd do 02.04.2005 r., - 2.900 zł. Wrocław, tel. 0601/70-15-49

TRABANT POLO KOMBI, 1991 r., 140 tys. km, 1100 ccm, beżowy, stan dobry, ekonomiczny, ważny przegląd i OC, - 2.150 zł lub zamienie na komputer. Wrocław, tel. 0694/86-28-75

## VOLVO

VOLVO 240 GL KOMBI, 1985 r., 2300 ccm, benzyna, zielony metalic, garażowany, ważne CO, przegląd do 0605/9 r., stan b. dobry, - 5.500 zł. Złoty Stok, tel. 074/817-52-98, 0609/61-95-36

VOLVO 245 KOMBI, 1981 r., 2100 ccm, benzyna, inst. gaz, niebieski, po remoncie blacharki i lakierowaniu, - 2.500 zł. Nowa Sól, tel. 068/387-92-41, 0691/61-35-11

VOLVO 344 SEDAN, 0691/61, 1400 ccm, benzyna, inst. gaz, grafitowy metalic, centr. zamek, el. otw. szyby, ważny przegląd i OC, stan dobry, - 4.000 zł. Wrocław, tel. 071/785-06-29, 0691/07-08-45

VOLVO 345, 1982 r., 199 tys. km, 1400 ccm, benzyna, wtrysk, zielony metalic, 5-drzwiowy, RO, w ciągłej eksploatacji, opłacony, - 1.250 zł. Jelenia Góra, tel. 075/642-02-80, 0695/60-50-69

VOLVO 440, 1988 r., 142 tys. km, 1700 ccm, turbo benzyna, czarny, wspomaganie kier., el. ster. szyby i lusterka, ogrzew. Webasto, ABS, sprzedawany z Niemiec, ważny przegląd i OC, - 3.500 zł. Chojno, gm. Pakosław, tel. 065/547-87-30

VOLVO 440, 1989 r., 1700 ccm, benzyna, inst. gaz, złoty metalic, szyberdach, centr. zamek, wspomaganie kier., alum. felgi, podgrz. siedzenia, obniżony, po tuningu w Niemczech, stan dobry, - 7.000 zł lub zamienie. Zielona Góra, tel. 068/321-34-97

VOLVO 440, 1990 r., 1700 ccm, benzyna, inst. gaz, morski metalic, sprzedawany w całości, welurowa tapicerka, centr. zamek, alarm + pilot, garażowany, właściciel niepełny, RO z CD, stan b. dobry, - 8.200 zł. Polkowice, tel. 0694/47-90-22

VOLVO 440, 1993 r., 160 tys. km, 1700 ccm, benzyna, czarny, alum. felgi, spoiler tylny, alum. obrótmiar, sportowy układ wydechowy, zadbane, - 7.900 zł lub zamienie na diesla. Wrocław, tel. 0600/85-60-31

VOLVO 440, 1993 r., 1700 ccm, grafitowy, 5-drzwiowy, 5-biegowy, inst. gazowa, alum. felgi, ciemne szyby, garażowany, stan idealny, - 12.900 zł lub zamienie. Świdnica, tel. 0607/39-92-93

VOLVO 440, 1993 r., 1700 ccm, czarny, automatyczny, stan b. dobry, - 3.500 zł + opłaty celne. Zielona Góra, tel. 0604/20-43-94

VOLVO 440, 1996 r., 1600 ccm, benzyna, biały, el. otw. szyby, welurowa tapicerka, - 13.900 zł. Legnica, tel. 0507/01-72-70

VOLVO 460 GL, 1991 r., 230 tys. km, 1700 ccm, niebieski metalic, sedan, centralny zamek, el. otw. szyby i szyberdach, dzielona tylna kanapa, stan ogólny dobry, nowy lakier, e-mail: asior737@wp.pl, zdjęcia do wglądu, - 7.500 zł. Nowa Sól, tel. 0600/29-37-63

**V-MOTORS**  
Autoryzowany Dealer Volvo

VOLVO 460, 1994 r., 1900 ccm, TDI, bordowy, el. otw. szyby, centr. zamek, półskórzana tapicerka, zadbane, w kraju od tygodnia, - 12.500 zł. Legnica, tel. 0696/03-95-23

VOLVO 460, 1994/95 r., 2000 ccm, benzyna, inst. gaz, granatowy, automatyczny, ABS, el. ster. szyby i lusterka, alum. felgi, - 13.500 zł. Mirków, tel. 071/315-14-62, 0505/21-50-76

VOLVO 460, 1985 r., 2300 ccm, benzyna, srebrny metalic, skórzana tapicerka koloru białego, szyberdach, el. otw. szyby i reg. lusterka, centr. zamek, 7-osobowa limuzyna, 4 b. m, alum. felgi, - 22.700 zł. Leszno, tel. 065/520-63-90, 0695/52-11-12 po godz. 18

VOLVO 740 GL KOMBI, 1987/88 r., 2300 ccm, wtrysk, srebrny metalic, inst. gazowa, garażowany, ważny przegląd i OC, stan b. dobry, el. otw. szyby, podgrzewane fotele, klimatyzacja, - 9.800 zł. Złoty Stok, tel. 074/817-52-98, 0609/61-95-36

VOLVO 850 GLT, 1994 r., 198 tys. km, 2500 ccm, 20V, zielony metalic, pełne wyposażenie, klimatyzacja, automatyczny, ABS, alum. felgi, podgrz. siedzenia, skórzana tapicerka, el. fotele z pamięcią, stan b. dobry, - 24.800 zł lub zamienie na lepszy, może być bus. Grodzki, pow. brzeski, tel. 0603/32-24-71, 0607/50-50-17

VOLVO 850, 1994 r., 2500 ccm, benzyna, srebrny, pełne wyposażenie, - 14.800 zł. Nysa, tel. 077/443-43-42

VOLVO 850 KOMBI, 1995 r., 2000 ccm, benzyna, inst. gaz, granatowy, 2 kpl. kół (opony letnie i zimowe), podgrz. siedzenia i lusterka, - 8.400 zł. Wrocław, tel. 0693/85-66-65

VOLVO 940 KOMBI, 1996 r., 2300 ccm, turbo, czerwony, kupiony w kraju, pełne wyposażenie, stan b. dobry, - 19.900 zł. Ziębice, tel. 074/819-92-06, 0694/45-87-70

VOLVO 945, 1998/99 r., 138 tys. km, 2300 ccm, benzyna, srebrny metalic, kupiony w Polsce, serwisowany, pełne wyposażenie elektryczne, ABS, klimatyzacja, radio z CD, telefon, hak, alum. felgi, lakierowane zderzaki i lusterka, podgrzewane fotele i lusterka, stan idealny, - 39.900 zł. Wrocław, tel. 071/372-96-96, 0601/89-92-92

VOLVO 960, 1995 r., 3000 ccm, 165 KM, benzyna, zielony metalic, automatyczny, skórzana tapicerka, klimatyzacja, wszystkie el. dodatki, - 33.900 zł. Namysłów, tel. 077/410-36-79, 0601/14-94-94

VOLVO S40, 1996 r., 133 tys. km, 1800 ccm, benzyna, niebieski metalic, 3 poduszki pow. ABS, szyberdach, bez wypadku, - 31.000 zł. Twardogóra, tel. 071/398-70-96, 0508/06-76-96

VOLVO S40, 1996/97 r., 2000 ccm, benzyna, 140 KM, bordowy metalic, centralny zamek, ABS, klimatyzacja, aluminiowe felgi, 1 właściciel, kupiony w Polsce, w salonie, odpłatnie kredyt bez pierwszeństwa i bez zaświadczeń, - 28.500 zł lub zamienie. Wałbrzych, tel. 074/847-79-04, 074/849-06-82

VOLVO S40, 1999 r., 124 tys. km, 1600 ccm, benzyna, srebrny metalic, 4 poduszki powietrzne, elektr. otw. szyby i reg. lusterka, klimatyzacja, alum. felgi, welurowa tapicerka, kupiony w salonie, 1 właściciel, stan b. dobry, bezwypadkowy, - 35.800 zł. Wrocław, tel. 0693/16-93-73 (zdjęcia do tel) oferty można zobaczyć w internecie pod numerem - AC0844 http://wkw.autogielda.com.pl

VOLVO S40, 2000 r., 130 tys. km, 1900 ccm, TDI, złoty metalic, klimatyzacja, 4 poduszki pow., pełne wyposażenie el., ksenonowe reflektory, halogeny, oryginalne RO + CD, alum. felgi, stan b. dobry, - 40.500 zł, tel. 0504/01-00-02 (zdjęcia do tel) oferty można zobaczyć w internecie pod numerem - AR0347 http://wkw.autogielda.com.pl

VOLVO S70, 1999 r., 155 tys. km, 2400 ccm, 170 KM, srebrny metalic, bogate wyposażenie, poduszka pow., klimatyzacja, 2 komplety kół, bez wypadku, 1 właściciel, - 43.500 zł. Legnica, tel. 071/394-11-11, 0604/53-55-25

VOLVO V40, 1996 r., 194 tys. km, 1900 ccm, TDI, czarny, klimatyzacja, ABS, el. otw. szyby, RO, Pioneer, alum. felgi, kpl. kół zimowych, - 31.000 zł. Bolesławiec, tel. 0600/03-80-73

VOLVO V40, 1996 r., 170 tys. km, 1800 ccm, grafitowy metalic, klimatyzacja, 4 poduszki pow., el. otw. szyby, centr. zamek, ABS, alum. felgi, relingi dachowe, roleta bagażnika, RO, skórzano-welurowa tapicerka, - 32.000 zł. Kłodzko, tel. 060/140-91-00, 074/647-38-74

VOLVO V40, 1998 r., 125 tys. km, 1900 ccm, TDI, czerwony, klimatyzacja, ABS, wspomaganie kier., centr. zamek, el. otw. szyby i lusterka, el. ster. szyby i lusterka, 4 poduszki pow., wspomaganie kier., alarm + pilot, karta pojazdu, I rejestracja w styczniu 2004 r., stan b. dobry, - 42.000 zł. Wrocław, tel. 0608/46-47-65

VOLVO V70, 1998/99 r., 106 tys. km, 2400 ccm, benzyna, zielony metalic, pełne wyposażenie oprócz nawigacji satellite/rain, - 52.000 zł lub zamienie. Nysa, tel. 077/435-69-35, 0607/53-86-42

VOLVO V70 KOMBI, 2001 r., 90 tys. km, 2500 ccm, TDI, niebieski metalic, pełne wyposażenie + skórzana tapicerka, - 76.300 zł. Bralin, tel. 062/781-20-97, 060/447-00-47

WV, klimatyzacja, ABS, wspomaganie kier., centr. zamek, el. otw. szyby i reg. lusterka, reg. kierownica, RO, - 34.500 zł. Leszno, tel. 065/543-26-95 9-17, 065/543-23-68

VOLVO V40 KOMBI, 1999/00 r., 34 tys. km, 1600 ccm, benzyna, granatowy, oryg. alum. felgi, el. reg. lusterka, el. otw. szyby, centr. zamek, ABS, klimatyzacja, 4 poduszki pow., wspomaganie kier., alarm + pilot, karta pojazdu, I rejestracja w styczniu 2004 r., stan b. dobry, - 42.000 zł. Wrocław, tel. 0608/46-47-65

VOLVO V70, 1998/99 r., 106 tys. km, 2400 ccm, benzyna, zielony metalic, pełne wyposażenie oprócz nawigacji satellite/rain, - 52.000 zł lub zamienie. Nysa, tel. 077/435-69-35, 0607/53-86-42

VOLVO V70 KOMBI, 2001 r., 90 tys. km, 2500 ccm, TDI, niebieski metalic, pełne wyposażenie + skórzana tapicerka, - 76.300 zł. Bralin, tel. 062/781-20-97, 060/447-00-47

## VW

**ABSOLUTNIE AKTUALNE AUTA ATRAKCYJNIE KUPIĘ VW, KUPIĘ VW, KUPIĘ VW, KUPIĘ VW, KUPIĘ VW. Kupujemy auta całe, po wypadku, do remontu, po 1988 r. i inne marki również, płacimy najwięcej., tel. 0605/35-26-21, 0607/39-92-93 W01024784**

VW BORA, 1999 r., 53 tys. km, 1600 ccm, perłowoczarny, 2 poduszki pow., klimatronic, ABS, el. otw. szyby, wspomaganie kier., centr. zamek, alarm + 2 piloty, alum. felgi + opony zimowe, RO, zabezpieczenie, kupiony i serwisowany w salonie, stan idealny, - 41.000 zł. Brzezina, gm. Brzeg, tel. 077/419-45-62, 0888/34-57-59

VW BORA, 1999 r., 75 tys. km, 1600 ccm, 16V, chabrowy metalic, z salonu, 2 poduszki pow., ABS, centr. zamek, alarm, wspomaganie kier., dzielona tylna kanapa, regl. kierownica, - 35.000 zł lub zamienie na lepszy samochód. Głubczyce, tel. 0694/18-21-45

VW BORA, 1999 r., 147 tys. km, 1600 ccm, bordowy metalic, 2 poduszki pow., ABS, centr. zamek, wspomaganie kier., alarm, blokada skrzyni biegów, hak, kupiony w salonie, serwisowany, bez wypadku, 1 właściciel, 2 kpl. opon, - 35.000 zł. Leszno, tel. 0504/23-62-80

VW BORA, 1999 r., 100 tys. km, 1600 ccm, benzyna, niebieski, kupiony w salonie, stan b. dobry + opony zimowe, - 36.000 zł. Polkowice, tel. 0609/05-85-87

VW BORA, 1999 r., 1900 ccm, TDI, srebrny metalic, stan b. dobry, 4 poduszki pow., pełne wyposażenie el., ABS, komputer, szyberdach, 4 el. otw. szyby, RO, oryg. alum. felgi 16", - 38.700 zł lub zamienie na inny. Wrocław, tel. 0508/68-98-38

VW BORA, 2000 r., 93 tys. km, 1900 ccm, TDI, srebrny metalic, klimatronic, el. ster. szyby i lusterka, skórzana kierownica, RO z CD, podłokietnik, alum. felgi, - 50.000 zł. Bogatynia, tel. 075/732-32-89, 0504/49-97-76

**VW BORA, 2001 r., 1600 ccm, 16V, 105 KM, srebrny metalic, I rejestracja w 2002 r., kupiony w salonie w Polsce, 1 właściciel, serwisowany, 2 poduszki pow., ABS, centr. zamek, immobilizer, alarm, wspomaganie kier., stan idealny, - 47.900 zł i kredyt, leasing, samochód w rozliczeniu, gotówka, „AUTO-PLUS”, Wałbrzych, www.aulo-plus.com.pl, ul. Wrocławska 23, tel. 074/666-60-50, 0695/60-30-22 W01120354**

VW BORA, 2001/02 r., 27 tys. km, 1600 ccm, 16V kupiony w

tylne, deska rozd. nowego typu, alum. felgi 15", opony nisko-profilowe 195x15, ciemne szyby z atestem ISIC, 5-drzwiowy, atrakcyjny wygląd, ważny przegląd, - 3.500 zł lub zamienie. Wrocław, tel. 0888/77-16-75

VW GOLF I, 1979 r., 1100 ccm, benzyna, czerwony, 5-drzwiowy, ważny przegląd i OC, zadbane, garażowany, stan b. dobry, - 1.900 zł. Wschowa, tel. 068/356-86-05

VW GOLF I, 1980 r., 1800 ccm, benzyna, czerwony, obniżony, alum. felgi, - 2.800 zł. Jabłonna, powiat gorzowski, tel. 0693/85-85-10

VW GOLF I CL, 1980 r., 150 tys. km, 1097 ccm, biały, 4-drzwiowy, alum. felgi, RO z CD, przegląd do 06 2005 r., stan dobry, - 1.700 zł. Jedrzychovice, gm. Zgorzelec, powiat zgorzelecki, tel. 075/778-22-07

VW GOLF I, 1980 r., 1600 ccm, diesel, biały, hak, silnik z 1992 r., - 2.800 zł. Leszno, tel. 0603/93-79-32

VW GOLF I, 1980 r., 1300 ccm, biały, 3-drzwiowy, po przeglądzie, stan techn. b. dobry, - 1.200 zł. Opole, tel. 077/453-50-71

VW GOLF I, 1980 r., diesel, czerwony, zadbane, po częściowym remoncie, ważny przegląd i OC, stan b. dobry, - 3.300 zł lub zamienie na Fiat 126p lub inne propozycje. Wałbrzych, tel. 0693/49-09-02

VW GOLF CABRIO, 1980 r., 1600 ccm, wtrysk, inst. gaz, metalic, obniżony, alum. felgi 15" z rantem, ksenonowe reflektory, sportowy ukł. wydechowy, kubelkowe fotele, 5-biegowy, ciemne szyby, zadbane, - 8.500 zł lub zamienie na tańszy. Wrocław, tel. 0602/64-95-51

VW GOLF I, 1980 r., 119 tys. km, 1100 ccm, benzyna, czerwony, stan b. dobry, 3-drzwiowy, - 1.300 zł. Wrocław, tel. 0605/18-27-75

VW GOLF I, 1980/90 r., 1600 ccm, diesel, czarny, ważny przegląd i OC, ciemne szyby, wersja amerykańska, model przedśrodkowy, sportowy ukł. wydechowy, - 2.300 zł. Wykroty, powiat bolesławiecki, tel. 0505/43-63-82, 0880/22-93-91

VW GOLF I, 1981 r., 1600 ccm, benzyna, srebrny metalic, stan dobry, - 1.900 zł. Bolesławiec, tel. 0508/34-35-13

VW GOLF I, 1981 r., 1600 ccm, diesel, czerwony, 3-drzwiowy, nowy akumulator, szyberdach, hak, 4 reflektory, 5-biegowy, po remoncie silnika, stan dobry, - 2.700 zł. Paczków, pow. nyski, tel. 0508/75-74-71

VW GOLF I, 1981 r., 190 tys. km, 1600 ccm, diesel, czerwony, 5-biegowy, bez korozji, szyberdach, kubelkowe fotele, RO + gł. śniki, zadbane, nowy akumulator, nie wymaga wkładu finansowego, odświeżony lakier, stan b. dobry, - 2.800 zł. Prochowice, tel. 076/858-56-56

VW GOLF I, 1981 r., 1600 ccm, diesel, czerwony, 5-drzwiowy, nowe amortyzatory i klocki, po wymianie blacharki, nowy lakier, halogeny, szerokie lampy tylne, model przejściowy, po remoncie kapitalnym silnika, - 3.000 zł. Żąbkowice Śląskie, tel. 074/816-02-81, 0603/24-93-96

VW GOLF I, 1982 r., 1500 ccm, diesel, czarny, 3-drzwiowy, hak, komplet siedzeń, alum. felgi, po wymianie filtrów, ekonomiczny

VW GOLF I, 1982 r., 1600 ccm, diesel, stan b. dobry, - 3.600 zł. Brzeg, tel. 0504/52-70-46

VW GOLF I, 1982 r., 1600 ccm, diesel, niebieski metalic, 3-drzwiowy, - 2.900 zł. Lubiatów, powiat krosiński, tel. 0502/08-38-68

VW GOLF I, 1982 r., 1500 ccm, diesel, granatowy metalic, 3-drzwiowy, 4-biegowy, po remoncie silnika, - 3.200 zł. Przewoś, powiat zarski, tel. 0693/28-67-76

VW GOLF, 1982 r., 1600 ccm, diesel, czerwony, po remoncie blacharki, przegląd do 05.2005 r., - 3.500 zł. Skarbmierz, powiat brzeski, tel. 0888/41-92-08

VW GOLF I, 1983 r., 180 tys. km, 1500 ccm, diesel, czarny, nowy akumulator (gwarancja), przegląd i OC do 07.2004 r., stan b. dobry, - 3.800 zł. Kamienna Góra, tel. 075/746-17-10

VW GOLF, 1983 r., 1500 ccm, diesel, srebrny metalic, 5-biegowy, 3-drzwiowy, 4 reflektory, przegląd do 02.2005 r., w ciągłej

eksploatacji, ekonomiczny, stan dobry, - 3.500 zł. Mysłakowice, powiat jeleniogórski, tel. 0695/43-50-97

VW GOLF II, 1984 r., 1600 ccm, benzyna 5-drzwiowy, 5-biegowy, zadbane, do małych poprawek blacharsko-lakieracyjnych, sprzedawany, - 1.300 zł + opłaty. Czarny Bór, powiat wałbrzyski, tel. 0602/38-70-33

VW GOLF II, 1984 r., stan b. dobry - 350 EUR. Czerna, powiat bolesławiecki, tel. 0504/65-71-55

VW GOLF II, 1984 r., 1600 ccm, benzyna, biały, 5-drzwiowy, 5-biegowy, szyberdach, alum. felgi, inst. gazowa na gwarancji, RO, - 5.500 zł. Leszno, tel. 0699/74-14-60

VW GOLF II, 1984 r., 1600 ccm, niebieski metalic, 3-drzwiowy, 4 lampy z przodu, bez korozji, sprzedawany w 05.2004 r., przygotowany do rejestracji - koszt 650 zł, - 4.990 zł. Wrocław, tel. 0692/86-02-99

VW GOLF II, 1984 r., 1600 ccm, diesel, czerwony, 5-drzwiowy, alum. felgi, szyberdach, stan idealny, - 6.000 zł. Zduny, tel. 062/725-47-37

VW GOLF II, 1984/85 r., 1600 ccm, benzyna, granatowy metalic, 5-biegowy, 3-drzwiowy, podwójne reflektory, garażowany, po wymianie pastek, oleju, zadbane, - 4.200 zł lub zamienie na lanszy, powiat świdnicki, tel. 0696/93-73-37

VW GOLF II, 1985 r., 1600 ccm, benzyna, niebieski, 3-drzwiowy, 5-biegowy, - 500 EUR + opłaty. Kłodzko, tel. 0691/05-02-98

VW GOLF II, 1985 r., 1600 ccm, turbo D, czarny, składak, 11 właściciel (niepełny), - 5.500 zł. Michałowice, tel. 071/396-52-18

VW GOLF II, 1985/86 r., 280 tys. km, 1600 ccm, diesel, granatowy metalic, 3-drzwiowy, 5-biegowy, szerokie zderzaki, zderzaki i lusterka w kolorze nadwozia, spoiler, podwójne reflektory, stan b. dobry, - 6.800 zł. Brzeg Dolny, powiat wotowski, tel. 0698/62-80-96

VW GOLF II GTD, 1986 r., 299 tys. km, 1600 ccm, turbo D, 70 KM, bordowy metalic, 3-drzwiowy, 5-biegowy, centralny zamek, wspomaganie kierownicy, szyberdach, hak, w kraju 2 5 roku, ważny przegląd i OC, w ciągłej eksploatacji, felgi z oponami 175/70 R13, kierowca niepełny, zadbane, - 7.000 zł. Polanica Zdrój, powiat kłodzki, tel. 0506/68-97-41 do godz. 15-21

VW GOLF II, 1986 r., 1600 ccm, benzyna, szary, sprzedawany w całości, bez wypadku, szyberdach, stan techn. b. dobry, - 4.900 zł. Chojnów, powiat legnicki, tel. 0505/08-86-30 Niemcy, 0049/17-43-54-99-20

VW GOLF II, 1986 r., 157 tys. km, 1600 ccm, benzyna, inst. gaz, biały, centr. zamek, alarm + pilot, welurowa tapicerka, butla gazu w miejscu koła zapasowego, zadbane, stan techn. b. dobry, - 6.900 zł. Głogów, tel. 076/834-21-92, 0603/40-49-65

VW GOLF II, 1986 r., 1600 ccm, diesel, zielony, szyberdach, - 5.000 zł. Gólułchów k. Pleszewa, tel. 0501/23-74-06

VW GOLF II, 1986 r., 200 tys. km, 1600 ccm, diesel, biały, alum. felgi, hak, sportowa kier., grill na 4 lampy, - 4.500 zł. Kłodzko, tel. 074/867-09-01

VW GOLF II, 1986 r., 1600 ccm, diesel, zielony, 5-drzwiowy, stan b. dobry, - 4.500 zł. Krosno Odrzańskie, tel. 0504/93-88-05

VW GOLF II, 1986 r., 1600 ccm, diesel, niebieski, 5-drzwiowy, obniżony, stan b. dobry, - 5.300 zł. Leszno, tel. 0501/79-41-39

VW GOLF, 1986 r., 150 tys. km, 1600 ccm, brązowy metalic, 3-drzwiowy, stan dobry, alum. felgi, + 4 koła zimowe, radio, pokrowiec na siedzeniach, - 6.000 zł. Miłicz, tel. 0601/72-04-15

VW GOLF CABRIO, 1986 r., benzyna, inst. gaz, czarny, nowe wnętrze i posłacie dachu, karta pojazdu, - 8.300 zł. Nowogrodziec, powiat bolesławiecki, tel. 0503/40-10-71

VW GOLF GTI, 1986 r., 1800 ccm, benzyna, czarny metalic, szyberdach, komputer, plastikowe nadkolki, kpl. dokumentacja, hamulce tarzcowe, - 4.500 zł lub zamienie. Nysa, tel. 0606/89-43-65

VW GOLF II, 1986 r., 1300 ccm, benzyna, bordowy, inst. gazowa, 3-drzwiowy, RO, 2 opony zimowe, - 5.500 zł. Opole, tel. 0501/47-34-23

VW GOLF II, 19



**VW GOLF II**, 1989 r., 170 tys. km, 1300 ccm, wtrysk, biały, zawieszanie od modelu GT, bagażnik dachowy z 1994 r., pokrowce, -4 200 zł. Koźuchów, powiat nowosolski, tel. 068/955-64-08

**VW GOLF II**, 1989 r., 1600 ccm, benzyna, selektywny metalic, 3-drzwiowy, sprowadzony z Niemiec, stan idealny, - 3 700 zł. Krzeszów, powiat kamienogórski, tel. 0601/15-34-32

**VW GOLF II**, 1989 r., 1800 ccm, czerwony, wspomaganie kier., 5-drzwiowy, sztyberdach, - 6 000 zł. Legnica, tel. 0604/61-62-72

**VW GOLF II**, 1989 r., 1600 ccm, czerwony, sztyberdach, atrakcyjny wygląd, stan techn. b. dobry, - 5 700 zł + opłaty. Legnica, tel. 0600/21-01-80

**VW GOLF**, 1988 r., 1600 ccm, benzyna, 3-drzwiowy, wspomaganie kier., - 5 000 zł. Lubomierz, tel. 075/783-35-29, 0601/22-87-72

**VW GOLF II**, 1989 r., 1800 ccm, benzyna, alum. felgi, - 7 300 zł. Milicz, tel. 0888/58-37-21

**VW GOLF GTI**, 1989 r., 1800 ccm, benzyna, - 6 900 zł. Milicz, tel. 0888/18-73-05

**VW GOLF CABRIO**, 1989 r., 160 tys. km, 1600 ccm, wtrysk, biały, szerokie zderzaki i nadkola w kolorze nadwozia, plastikowe progi, 4 lampy, w kraju od miesiąca, zarejestrowany, książka pojazdu, stan b. dobry, kpl. opon zimowych, - 10 300 zł. Miłków, tel. 075/731-71-73, 0693/55-04-16

**VW GOLF II**, 1989 r., 1300 ccm, benzyna, inst. gaz, biały, nowe opony, stan dobry, - 5 800 zł. Mleczna, pow. wrocławski, tel. 0502/26-39-95, 0608/29-37-94

**VW GOLF II**, 1989 r., 1600 ccm, benzyna, fioletowy metalic, inst. gazowa, szerokie zderzaki, podwójne reflektory, fotele kubelkowe, 5-biegowy, 3-drzwiowy, przegląd do 05. 2005 r., ważne OC, - 5 800 zł. Nowa Sól, tel. 0606/89-29-05

**VW GOLF**, 1989 r., 150 tys. km, 1600 ccm, biały, 5-drzwiowy, wspomaganie, opony, przegląd, ilumaczenia, - 4 450 zł. Nowogrodziec, powiat bolesławiecki, tel. 075/731-62-76, 0602/85-29-65

**VW GOLF II**, 1989 r., 1600 ccm, turbo D, srebrny metalic, 5-biegowy, sztyberdach, chromlimerz, zielone szyby, centr. zamek, alarm + pilot, zabudny, - 9 300 zł. Olszyna, powiat lubański, tel. 0605/67-77-11

**VW GOLF II**, 1989 r., 1800 ccm, benzyna, inst. gaz, granatowy metalic, szerokie zderzaki, obrótometry, kubelkowe fotele, komputer, alum. felgi 15", centr. zamek, grill bez znaczków, 1 wycieraczka, sportowy uki. wydechowy, ciemne szyby, sportowe zawieszanie gratis, - 5 900 zł. Piotrków, tel. 062/781-54-63

**VW GOLF II**, 1989 r., 169 tys. km, 1600 ccm, benzyna, biały, 5-biegowy, 5-drzwiowy, alum. felgi 15", RO, zabudny, sprowadzony w całości, i właściciel od 12 lat, stan techn. b. dobry, - 8 400 zł lub zamienie. Prusice, tel. 071/312-63-31, 0604/36-35-85

**VW GOLF II SYNCRO**, 1989 r., 140 tys. km, 1800 ccm, wtrysk, biały, 5-drzwiowy, klimatyzacja, wspomaganie, 4x4, stan b. dobry, - 10 000 zł + opłaty rejestracyjne. Świdnica, tel. 0600/32-38-63

**VW GOLF II**, 1989 r., 140 tys. km, 1300 ccm, benzyna, czarny, 2 tygodnie w kraju, kpl. dokumentacja polska, - 4 500 zł. Świebodzin, tel. 0888/32-47-20

**VW GOLF**, 1989 r., 126 tys. km, 1800 ccm, wtrysk, czarny, 3-drzwiowy, stan b. dobry, 3 tygodnie w kraju, opłacona akcyza, gotowy do rejestracji, - 5 900 zł. Wrocław, tel. 0606/12-36-63

**VW GOLF II**, 1989 r., 1300 ccm, benzyna, granatowy metalic, 3-drzwiowy, na niemieckich tablicach - 660 EUR. Wrocław, tel. 0660/14-83-16

**VW GOLF II**, 1989 r., 1300 ccm, benzyna, inst. gaz, biały, centr. zamek, alarm + pilot, szerokie zderzaki, ważny przegląd i OC, katalizator, kubelkowe fotele, zabudny, do małych poprawek blacharsko-lakierniczych, - 6 500 zł lub zamienie na inny, może być uszkodzony, z dopłatą, Ziębice, powiat ząbkowski, tel. 0509/02-65-40

**VW GOLF II**, 1989 r., 1600 ccm, diesel, srebrny metalic, i właściciel w kraju, 2 lata w kraju, karta pojazdu, szerokie zderzaki, listwy boczne, plastikowe nakładki, sztyberdach, podwójny grill, alum. felgi, kpl. kół zimowych, pokrowce, RO + głośniki, zabudny, 5-biegowy, stan b. dobry, - 8 300 zł lub zamienie. Złoty Stok, pow. ząbkowski, tel. 0609/61-00-08

**VW GOLF II**, 1989/90 r., 1600 ccm, diesel, czerwony, 3-drzwiowy, bez wypadku, 5-biegowy, hak, - 8 900 zł lub zamienie. Bolesławiec, tel. 0606/74-86-04

**VW GOLF II**, 1989/90 r., 160 tys. km, 1300 ccm, 5-drzwiowy, w kraju od 2 tygodni, bez wypadku, karta pojazdu, zarejestrowany, - 5 900 zł. Kępno, tel. 0609/78-46-21

**VW GOLF II**, 1989/90 r., turbo D, czerwony, serwisowany, eksploatowany przez kobietę, 8 lampy z przodu, amortyzatory Monroe na gwarancji, - 4 800 zł. Świeradów Zdrój, tel. 075/784-50-64, 0505/64-71-30

**VW GOLF II**, 1989/90 r., 1600 ccm, turbo D, biały, zderzaki i lusterka w kolorze nadwozia, alum. felgi 15", halogeny x4, sztyberdach, regul. wys. mocowania pasów, atrakcyjny wygląd, hak, po remoncie blacharki i lakierowaniu, RO Pioneer, 5-drzwiowy, zabudny, - 9 500 zł. Imbramowice, powiat świdnicki, tel. 0600/22-15-56

**VW GOLF**, 1990 r., 168 tys. km, 1300 ccm, benzyna, grafiłowy metalic, 3-drzwiowy, sztyberdach, szerokie zderzaki, grill bez znaczków, VW, atrakcyjny wygląd, skrzynia 5-biegowa, blokada skrzyni biegów, garażowany, możliwa zamiana na większy w tej cenie, - 8 300 zł. Jedlina Zdrój, tel. 0608/39-30-34 (zdjęcia do tej oferty można zobaczyć w internecie pod numerem A01831 http://wkz.autogielda.com.pl)

**VW GOLF II**, 1990 r., 150 tys. km, 1600 ccm, diesel, 26ly, stan b. dobry, w kraju od 2 lat, bez wypadku, kpl. dokumentacja, - 10 400 zł lub zamienie. Boguszków-Gorce, tel. 074/844-27-58, 0604/29-43-83, 0600/09-90-39

**VW GOLF**, 1990 r., 132 tys. km, 1600 ccm, turbo D, czerwony, 5-biegowy, - 8 800 zł. Brzeg, tel. 0608/41-99-11

**VW GOLF II**, 1990 r., 172 tys. km, 1800 ccm, benzyna, czarny metalic, sztyberdach, el. reg. lusterka, alum. felgi, podwójne lampy, obniżony, szerokie zderzaki, ciemne szyby i lampy tylne, lekki tuning, - 7 800 zł. Brzeg, tel. 0694/77-03-98

**VW GOLF II**, 1990 r., 1600 ccm, czerwony, 5-drzwiowy, stan b. dobry, bez wypadku, - 5 500 zł. Chojnów, tel. 0694/48-95-98

**VW GOLF**, 1990 r., 1600 ccm, benzyna, ciemnofioletowy, 3-drzwiowy, sztyberdach, RO, sprowadzony z Niemiec, - 3 700 zł. Chojnów, powiat legnicki, tel. 0606/91-37-94

**VW GOLF I**, 1990 r., 176 tys. km, 1600 ccm, turbo D, granatowy metalic, 2-drzwiowy, hak, RO, sprowadzony, - 5 100 zł + opłaty. Czarny Bór, tel. 074/845-00-97, 0503/39-76-92

**VW GOLF II**, 1990 r., 1300 ccm, benzyna, czerwony, - 5 200 zł + opłaty rejestracyjne - 1000 zł. Gliwice, tel. 0502/31-59-24

**VW GOLF II**, 1990 r., 115 tys. km, 1600 ccm, benzyna, bordowy, 5-drzwiowy, 5-biegowy, katalizator, bez wypadku, kpl. dokumentacja, sprowadzony z Niemiec, zarejestrowany, opłacony, stan b. dobry, - 6 900 zł. Gryfów Śląski, powiat lwówecki, tel. 075/781-12-09, 0600/43-68-45

**VW GOLF I**, 1990 r., 1300 ccm, benzyna, grafiłowy, stan idealny na zachodnich tablicach - 500 EUR. Jelenia Góra, tel. 0606/88-28-37

**VW GOLF**, 1990 r., 1600 ccm, turbo D, grafiłowy metalic, stan b. dobry, 5-biegowy, - 9 800 zł. Jelenia Góra, tel. 0601/71-48-64

**VW GOLF II**, 1990 r., 90 tys. km, 1600 ccm, benzyna, czarny metalic, 3-drzwiowy, właściciel niepalący, w kraju od 2 tygodni, zarejestrowany, stan idealny, - 7 500 zł. Kamieniec Ząbkowski, kpl. 0607/61-78-73

**VW GOLF II**, 1990 r., 130 tys. km, 1600 ccm, wtrysk, błękitny metalic, centr. zamek, welurowa tapicerka, sztyberdach, 5-drzwiowy, - 10 500 zł lub zamienie. Kłodzko, tel. 0603/57-90-64, 0601/49-90-31

**VW GOLF II**, 1990 r., 1100 ccm, benzyna, czarny, sztyberdach, RO, blokada kierownicy, do poprawek lakierniczych, nowe opony, ogólnie zabudny, - 6 400 zł. Legnica, tel. 0600/26-78-15

**VW GOLF II**, 1990 r., 170 tys. km, benzyna, inst. gaz, biały, w kraju od 2 lat, centr. zamek, ABS, wspomaganie kier., el. reg. lusterka i reflektory, szeroki zderzak, sztyberdach, 5-drzwiowy, stan b. dobry, - 9 500 zł. Legnica, tel. 0693/67-07-74

**VW GOLF**, 1990 r., 180 tys. km, 1600 ccm, benzyna, atramentowy metalic, 5-drzwiowy, wspomaganie kier., sztyberdach, szerokie zderzaki, alum. felgi, sprowadzony z Niemiec, do poprawek lakierniczych, - 3 900 zł. Leszno, tel. 0888/80-89-27

**VW GOLF II**, 1990 r., 1800 ccm, czarny, na zachodnich tablicach - 700 EUR. Lubin, tel. 0601/53-45-79

**VW GOLF II**, 1990 r., 200 tys. km, 1300 ccm, benzyna, pistawowy metalic, 3-drzwiowy, sztyberdach, inst. gazowa, - 7 000 zł. Lubsko, powiat ząbski, tel. 0602/23-76-23

**VW GOLF II GT**, 1990 r., 1800 ccm, zielony metalic, sprowadzony z Niemiec, 4 lampy z przodu, komputer, kubelkowe fotele, RO, alum. felgi, stan b. dobry, + 5 800 zł. Mieroszów, pow. wabrzyński, tel. 0609/18-26-60

**VW GOLF II**, 1990 r., 93 tys. km, 1200 ccm, benzyna, biały, skrzynia tapicerka, RO, stan b. dobry - 700 EUR. Niegoslawice, tel. 068/378-10-20

**VW GOLF**, 1990 r., 1300 ccm, wtrysk, bordowy, stan b. dobry, 5-drzwiowy, el. reg. reflektory, sprowadzony, opłacony, przegląd i ilumaczenia, - 5 450 zł. Nowogrodziec, powiat bolesławiecki, tel. 075/731-62-76, 0602/85-29-65

**VW GOLF II**, 1990 r., 1300 ccm, srebrny metalic, w kraju od 2 tygodni, opłacony, do małych poprawek lakierniczych, - 5 900 zł. Olawa, tel. 0609/96-77-88

**VW GOLF II GTI**, 1990 r., 1800 ccm, benzyna, czarny, 3-drzwiowy, szerokie zderzaki, sztyberdach, kubelkowe fotele, skrzynia kierownicza, oryg. lakier, sprowadzony z Niemiec, bez wypadku, książka serwisowa, zabudny, atrakcyjny wygląd, stan b. dobry, - 8 300 zł. Olawa, tel. 071/303-35-65, 0606/82-50-71

**VW GOLF II**, 1990 r., 1800 ccm, benzyna, granatowy metalic, 2-drzwiowy, sztyberdach, centr. zamek, el. otw. szyby, sportowe zawieszanie, sportowy uki. wydechowy, nowe opony, - 7 800 zł. Olawa, tel. 071/301-90-16, 0509/32-42-80

**VW GOLF**, 1990 r., 132 tys. km, 1600 ccm, turbo D, czerwony, 5-biegowy, kpl. dokumentacja, - 6 600 zł. Popielów, tel. 077/469-27-69, 0608/41-99-11

**VW GOLF II**, 1990 r., 1300 ccm, benzyna, biały, oznakowany, po wymianie uki. hamulcowego, alarm + pilot, blokada skrzyni biegów, welurowa tapicerka, stan b. dobry, - 6 500 zł. Ramulowice, powiat średzki, tel. 0601/74-05-50

**VW GOLF II**, 1990 r., 1300 ccm, czarny, 5-drzwiowy, alarm + pilot, centr. zamek, - 9 000 zł. Ślawa, tel. 0603/38-22-57

**VW GOLF II**, 1990 r., 1800 ccm, benzyna, czarny, 3-drzwiowy, stan idealny, - 7 800 zł. Sobótka, tel. 071/316-37-24

**VW GOLF II**, 1990 r., 140 tys. km, 1600 ccm, turbo D, zielony metalic, 5-drzwiowy, wspomaganie kier., sztyberdach, RO, sprowadzony z Niemiec, stan b. dobry, - 7 000 zł. Ściegny, powiat jeleniogórski, tel. 0601/75-17-82

**VW GOLF II**, 1990 r., 1600 ccm, wtrysk, niebieski, centr. zamek, alum. felgi, sztyberdach, 3-drzwiowy, sprowadzony z Niemiec, przygotowany do rejestracji, - 6 500 zł. Tomkowice, powiat świdnicki, tel. 0607/09-63-85

**VW GOLF II**, 1990 r., 130 tys. km, 1600 ccm, czarny, zabudny, 2-drzwiowy, ciemne szyby, stan techniczny dobry, na zachodnich tablicach, - 5 200 zł. Wierzbice, gm. Kobierzyce, powiat wrocławski, tel. 0600/80-66-89

**VW GOLF**, 1990 r., 1800 ccm, benzyna, biały, - 800 EUR + clo. Wolsztyn, tel. 0503/91-66-35

**VW GOLF**, 1990 r., 199 tys. km, 1600 ccm, turbo D, zielony metalic, karta pojazdu, ważny przegląd i OC, stan dobry, - 9 700 zł. Wolsztyn, tel. 077/414-52-89, 077/414-96-05

**VW GOLF II**, 1990 r., 168 tys. km, 1800 ccm, czarny metalic, 3-drzwiowy, obniżony, alum. felgi, szerokie zderzaki, ABS, wspomaganie kier., sztyberdach, w kraju od tygodnia, zarejestrowany, stan b. dobry, - 9 500 zł. Wrocław, tel. 0601/29-61-62

**VW GOLF**, 1990 r., 160 tys. km, 1300 ccm, czerwony, 2-drzwiowy, - 3 500 zł + opłaty. Wrocław, tel. 0601/89-87-08

**VW GOLF GT SPECIAL**, 1990 r., 1800 ccm, perłowocząmy, 3-drzwiowy, sztyberdach, 4 lampy, nakładki, serwo, klimatyzacja, komputer, kubelkowe fotele, stan idealny, sprowadzony z Niemiec, - 6 000 zł. Złotoryja, tel. 076/78-79-13, 0691/35-81-90

**VW GOLF II**, 1990 r., 165 tys. km, 1600 ccm, turbo D, fioletowy metalic, 3-drzwiowy, 5-biegowy, centr. zamek, sztyberdach, RO, - 8 300 zł. Żagan, tel. 068/478-39-20

**VW GOLF II**, 1990/91 r., 1600 ccm, turbo D, srebrny metalic, 3-drzwiowy, 5-biegowy, RO, ocłony w całości, stan b. dobry, - 8 900 zł lub zamienie. Bolesławiec, tel. 075/734-72-65, 0609/54-76-90

**VW GOLF II**, 1990/91 r., 180 tys. km, 1600 ccm, turbo D, czarny metalic, bez wypadku, w kraju od 3 tygodni, zarejestrowany, 5-biegowy, 5-drzwiowy, 4 reflektory, alum. felgi, RO, obrótometr, stan b. dobry, - 11 200 zł. Dzierżoniów, tel. 074/645-29-77, 0608/60-97-78

**VW GOLF II**, 1990/91 r., 134 tys. km, 1600 ccm, benzyna, czerwony, 5-drzwiowy, 5-biegowy, szerokie zderzaki, sztyberdach, nowe klucze i tarcze hamulcowe, nowy akumulator, nowe amortyzatory i łożyska, zabudane wnętrza, właściciel niepalący, - 8 500 zł lub zamiana na Poloneza z inst. gaz., w cenie do 2 500 zł. Głuszyca, powiat namysłowski, tel. 0603/06-74-58

**VW GOLF II**, 1990/91 r., 160 tys. km, 1300 ccm, benzyna, wtrysk, granatowy metalic, 5-drzwiowy, bez wypadku, stan idealny, i właściciel, kpl. dokumentacja, 5-biegowy, podwójne reflektory, sztyberdach, RO, hak, dodatkowe światło, stop, dzielnica tylna kłapa, podwójne reflektory, - 9 800 zł lub zamienie, możliwe raty. Jaworzyna Śl., powiat świdnicki, tel. 0604/63-58-33

**VW GOLF**, 1990/91 r., 1800 ccm, benzyna, srebrny metalic, wspomaganie kier., sztyberdach, roleta bagażnika, zielone szyby, zabudane wnętrza, 3-drzwiowy, bez wypadku, sprowadzony, zarejestrowany, stan b. dobry, - 8 500 zł. Legnica, tel. 076/866-07-68, 0604/40-38-15

**CZĘŚCI ZAMIENNE**

**FORD, BMW VW-AUDI**

francuskie i japońskie

lebi bilstein

zawieszanie

hamulce

elektryka

sprzęgła

amortyzatory

... i możesz jechać bezpiecznie

**AUTO-ZATOKA Sp. z o.o.**

50-327 WROCLAW, UL. ŚWIĘTOKRZYSKA 32a

tel. (071) 321-53-15, 321-14-54

sklep@auto-zatoka.com.pl, godu-godu: 1537175

www.auto-zatoka.com.pl

kubelkowe fotele, nieeksploatowany w kraju, obniżony, alum. felgi, stan b. dobry, na zachodnich tablicach, - 7 600 zł. Jelenia Góra, tel. 0507/04-71-54

**VW GOLF II**, 1991 r., 1800 ccm, benzyna, czarny, szerokie zderzaki, 2-drzwiowy, - 4 400 zł + opłaty. Koźuchów, pow. nowosolski, tel. 0693/70-08-22, 0698/89-53-48

**VW GOLF**, 1991 r., 200 tys. km, 1600 ccm, niebieski, sztyberdach, stan b. dobry, - 9 500 zł. Krotoszyn, tel. 062/725-79-88, 0509/49-34-33

**VW GOLF II**, 1991 r., 1600 ccm, benzyna, niebieski metalic, 4-drzwiowy, centr. zamek, kpl. dokumentacja, sprowadzony w całości, szerokie zderzaki, zabudny, - 8 300 zł. Legnica, tel. 0888/25-21-74

**VW GOLF II**, 1991 r., 1600 ccm, czerwony, wspomaganie kier., 3-drzwiowy, cena - 3 500 zł + opłaty. Legnica, tel. 0600/21-01-80

**VW GOLF**, 1991 r., 1600 ccm, turbo D, 5-drzwiowy, sztyberdach,

rzędu, - 9 500 zł. Wierzbice, powiat wrocławski, tel. 0698/67-20-08

**VW GOLF II**, 1991 r., 91 tys. km, 1300 ccm, srebrny, bez korozji, 2-drzwiowy, nowe sprężelko, el. reg. reflektory, stan idealny, na zachodnich tablicach, - 5 800 zł. Wierzbice, gm. Kobierzyce, powiat wrocławski, tel. 0600/80-66-89

**VW GOLF**, 1991 r., 190 tys. km, 1600 ccm, turbo D, pomarańczowy, stan b. dobry, atrakcyjny wygląd, nowe zimowe opony, katalizator, w kraju od roku, el. reg. reflektory - 10 300 zł. Wierzbice, powiat olawski, tel. 071/303-05-42

**VW GOLF II**, 1991 r., 114 tys. km, 1600 ccm, zielony metalic, 2 lala w kraju, Mul-T-Lock, oryg. RO i lakier, karta pojazdu, kpl. dokumentacja zakupu, zabudny, właścicielka kobieta, wymieniony uki. wydechowy, amortyzatory, końcówki, łożyska, stan dobry, - 7 900 zł. Wrocław, tel. 071/781-89-29

**VW GOLF II**, 1991 r., 110 tys. km, 1300 ccm, wtrysk, granatowy, sprowadzony, bez wypadku, stan b. dobry, 4-drzwiowy, 5-biegowy, zabudana tapicerka, sztyberdach, do opłacenia akcyza + rejestracja, ok. 1 500 zł, - 6 400 zł. Wrocław, tel. 0888/43-46-63

**VW GOLF II PASADENA**, 1991 r., 120 tys. km, 1600 ccm, benzyna, szary metalic, stan idealny, bez wypadku, 5-drzwiowy, 5-biegowy, sztyberdach, zarejestrowany, sprowadzony na nowych zasadach, i właściciel, oryg. lakier, serwisowany, - 11 800 zł, możliwe raty. Wrocław, tel. 0888/12-26-65

**VW GOLF**, 1991 r., 1300 ccm, MPI, srebrny metalic, 3-drzwiowy, sprowadzony w 05. 2004 r., zarejestrowany, karta pojazdu, bez wypadku, stan idealny, - 8 990 zł, możliwe raty. Wrocław, tel. 0697/99-90-03

**VW GOLF II**, 1991 r., 1300 ccm, benzyna, granatowy, 5-drzwiowy, do małych poprawek lakierniczych, na zachodnich tablicach - 800 EUR. Zgorzelec, tel. 0609/13-10-02

**VW GOLF II**, 1991/92 r., 156 tys. km, 1300 ccm, MPI, kolor srebrny metalic, 3-drzwiowy, bez wypadku, sztyberdach, 5-biegowy, w kraju od tygodnia, zarejestrowany, RO, stan techn. idealny, - 8 300 zł. Kłodzko, tel. 074/867-65-83, 0603/68-57-99

**VW GOLF II**, 1991/92 r., 1800 ccm, benzyna, bordowy metalic, 5-drzwiowy, centr. zamek, sztyberdach, wspomaganie kier., zabudny, na zachodnich tablicach - 1 830 EUR. Łeśna, tel. 075/721-18-05, 0608/17-00-69

**VW GOLF**, 1991/92 r., 1600 ccm, benzyna, grafiłowy metalic, 5-drzwiowy, centr. zamek, wspomaganie kier., RO, kpl. dokumentacja, - 7 500 zł lub zamienie na inny, może być uszkodzony. Twardogóra, powiat oleśnicki, tel. 071/314-86-44, 0607/65-78-49

**VW GOLF II FIRE**, 1991/92 r., 108 tys. km, 1800 ccm, wtrysk, śliwkowy metalic, stan idealny, wersja limitowana, 5-biegowy, 5-drzwiowy, sztyberdach, wspomaganie kier., alum. felgi, kubelkowe fotele, tapicerka w kolorze nadwozia, - 12 900 zł, możliwe raty. Wrocław, tel. 071/372-47-88

**VW GOLF III**, 1992 r., 103 tys. km, 1400 ccm, benzyna, błękitny metalic, 5-drzwiowy, wspomaganie kier., 2000 r., alarm + pilot, centr. zamek, el. reg. lusterka, el. reg. reflektory, nowy przegląd, nowe opony, akumulator i amortyzatory, właściciel niepalący, wszystkie elem. w kolorze nadwozia, garażowany, stan idealny, - 14 500 zł. Wrocław, tel. 0606/99-50-34

**VW GOLF II**, 1992 r., 1800 ccm, fioletowy, obniżony, kolorowe siedzenia, hak, pilot, centr. zamek, - 12 000 zł lub zamienie na drogszą z dopłatą do 8 000 zł. Bolesławiec, tel. 075/734-74-05, 0509/17-81-84

**VW GOLF III SKŁADAK**, 1992 r., 1800 ccm, benzyna, granatowy, wspomaganie kier., centr. zamek, alarm, alum. felgi, kpl. kół zimowych, - 12 000 zł. Brzeg, tel. 077/444-13-09, 0604/61-15-28

**VW GOLF II**, 1992 r., 1900 ccm, diesel, czerwony, centr. zamek, Mul-T-Lock, wspomaganie kier., 5-drzwiowy, stan b. dobry, - 15 000 zł. Brzeg Dolny, tel. 071/319-63-49, 0697/40-62-61

**VW GOLF II**, 1992 r., 160 tys. km, 1300 ccm, wtrysk, granatowy, inst. gazowa, i właściciel w kraju, garażowany, zabudny, stan techn. b. dobry, - 8 200 zł. Budzów, powiat ząbkowski, tel. 074/818-19-89

**VW GOLF II**, 1992 r., 1600 ccm, turbo D, niebieski metalic, garażowany, alarm + pilot, stan b. dobry, - 11 000 zł. Bystrzyca Kłodzka, tel. 0607/511-47-73

**VW GOLF III**, 1992 r., 1800 ccm, benzyna, inst. gaz, czarny metalic, wspomaganie, el. regulowane reflektory i sztyberdach, 5-drzwiowy, alum. felgi, nowa instalacja gazowa, RO Pioneer, sprowadzony z Niemiec, i właściciel, karta pojazdu, zarejestrowany, stan b. dobry, - 15 200 zł. Dobroszów, tel. 074/816-12-06, 0502/22-89-86

**VW GOLF III**, 1992 r., 1800 ccm, benzyna, inst. gaz., niebieski metalic, katalizator, centr. zamek, el. otw. szyby, wspomaganie kier., alum. felgi, stan idealny, - 15 000 zł. Grabów nad Prosną, powiat ostrowski, tel. 0698/67-29-18

**VW GOLF II**, 1992 r., 180 tys. km, 1600 ccm, turbo D, turkusowy metalic, stan b. dobry, 3-drzwiowy, koła 14", zapłacona akcyza, - 9 900 zł. Gromadka, powiat bolesławiecki, tel. 0601/75-93-91

**VW GOLF III**, 1992 r., 147 tys. km, 1400 ccm, benzyna, zielony metalic, 3-drzwiowy, alum. felgi, w kraju od miesiąca, zarejestrowany, - 9 800 zł. Gryfów Śląski, powiat lwówecki, tel. 075/781-12-09, 0600/43-68-45

stan idealny, w kraju od tygodnia, opłacony, zarejestrowany, - 14 000 zł. Ostrowo Wielkopolski, tel. 0602/53-55-53

**VW GOLF II**, 1992 r., 1400 ccm, benzyna, niebieski metalic, sztyberdach, immobilizer, kpl. dokumentacja, przygotowany do rejestracji, stan idealny, - 10 500 zł. Ostrowo Wlkp., tel. 0693/39-51-40

**VW GOLF III GLI**, 1992 r., 1800 ccm, benzyna, bordowy metalic, stan b. dobry, w kraju od tygodnia, zarejestrowany, 3-drzwiowy, bez wypadku, wspomaganie kier., el. reg. lusterka, el. otw. sztyberdach, welurowa tapicerka, zabudny, centr. zamek, - 13 700 zł lub zamienie na tańszy. Paczków, tel. 077/431-72-25, 0604/07-29-93

**VW GOLF III**, 1992 r., 180 tys. km, 1900 ccm, turbo D, wisniowy, 3-drzwiowy, wspomaganie kier., centr. zamek, alum. felgi, 2 kpl. kół (opony letnie i zimowe), atrakcyjny wygląd, stan b. dobry, - 15 200 zł. Rudzica, tel. 075/721-08-91, 0508/97-27-87

**VW GOLF III**, 1992 r., 1800 ccm, benzyna, brązowy metalic, sprowadzony z Niemiec, opłacony, - 13 000 zł. Strzelin, tel. 071/796-27-23

**VW GOLF III**, 1992 r., 190 tys. km, 1800 ccm, benzyna, czerwony, sztyberdach, halogeny, wspomaganie kier., 3 tygodnie w kraju, karta pojazdu, - 9 000 zł. Świebodzin, tel. 0888/32-47-20

**VW GOLF III**, 1992 r., 1800 ccm, benzyna, czarny metalic, 3-drzwiowy, RO, el. otw. sztyberdach, el. reg. reflektory, centr. zamek, wspomaganie kier., zderzaki i lusterka w kolorze nadwozia, sprowadzony w całości, zarejestrowany, bez wypadku, stan b. dobry, - 13 900 zł. Wabrzych, tel. 0605/61-87-68, 0501/92-81-92

**VW GOLF II**, 1992 r., 150 tys. km, 1300 ccm, cena 750 EUR + opłaty lub na gotowo 6 500 zł. Wabrzych, tel. 0508/13-91-99

**VW GOLF II**, 1992 r., 158 tys. km, 1300 ccm, pehny wtrysk, czerwony, sztyberdach, alum. felgi, RO, szerokie zderzaki, w kraju od 3 tygodni, karta pojazdu, zarejestrowany, książka serwisowa, garażowany, podwójny grill, halogeny w zderzakach oryg., nadkolka, el. reg. reflektory, stan idealny, - 9 500 zł. Wabrzych, tel. 074/666-25-32, 0888/36-86-87

**VW GOLF II**, 1992 r., 1400 ccm, benzyna, inst. gaz, czarny, sztyberdach, alarm + pilot, stan dobry, - 5 500 zł. Węglewo, powiat trzebnicki, tel. 0605/26-44-51

**VW GOLF II**, 1992 r., 173 tys. km, 1600 ccm, turbo D, zielony, sztyberdach, ospolierowany, Mul-T-Lock, alum. felgi, - 7 700 zł. Wierzbice, tel. 071/303-70-90

**VW GOLF III**, 1992 r., 157 tys. km, 1800 ccm, benzyna, grafiłowy, wspomaganie kier., ABS, centr. zamek, el. reg. lusterka, stan idealny, na zachodnich tablicach (akcyza ok. 300 zł), sprowadzony z Belgii, 3-drzwiowy, - 12 500 zł. Wrocław, tel. 0505/50-54-44

**VW GOLF II**, 1992 r., 1800 ccm, benzyna, inst. gaz, czerwony, 3-drzwiowy, butla gazu w miejscu koła zapasowego, klimatyzacja, centr. zamek, do drobnych napraw, w ciągłej eksploatacji, - 10 900 zł. Wrocław, tel. 0509/42-11-44

**VW GOLF III**, 1992 r., 1400 ccm, benzyna 3-drzwiowy, - 7 300 zł. Wrocław, tel. 0691/32-67-17, 0609/81-43-25

**VW GOLF III**, 1992 r., 200 tys. km, 1400 ccm, benzyna, biały, 3-drzwi



VW GOLF III, 1993 r., 1900 ccm, diesel, biały, 5-drzwiowy, bez wypadku, alum. felgi, stan b. dobry, na zachodnich tablicach - 2.500 EUR. Kędzierzyn-Koźle, tel. 0500/17-83-85

VW GOLF III, 1993 r., 1600 ccm, granatowy metalic, 5-drzwiowy, - 7 900 zł + opłaty 1.200 zł. Legnica, tel. 0603/30-48-23

VW GOLF I CABRIO GTI, 1993 r., 124 tys. km, 1800 ccm, atramentowy metalic, wspomaganie kier., el. otwierany dach, alum. felgi, ospolierowany, po oryginalnym luningu, sprzedawczy z Belgii, - 11.500 zł. Leszno, tel. 0502/85-91-23

VW GOLF III GT SPECIAL, 1993 r., 170 tys. km, 1800 ccm, benzyna, kolor grafionowy metalic, 3-drzwiowy, sztyberdach, wspomaganie kier., fotele kubekulowe, do sprowadzenia - 1.600 EUR + opłaty (1.500 zł). Lubin, tel. 0509/20-31-81

VW GOLF III, 1993 r., 1900 ccm, diesel, czerwony, 5-drzwiowy - 2.750 EUR. Lubsko, powiat zarski, tel. 0696/60-45-05

VW GOLF III CL, 1993 r., 1900 ccm, diesel, biały, wspomaganie kier., sztyberdach, el. 3-drzwiowy, alum. felgi 15", 2 szt., do letnich opon + zimowe opony z felgami, 2 lata w Polsce, sprzedawczy w całości, i właściciel w Polsce, bez wypadku, niepalący kierowca, alum. karta pojazdu, techn. sprawny, - 16.500 zł. Lagiewniki, tel. 071/393-93-48, 0693/72-90-31

VW GOLF III, 1993 r., 1400 ccm, benzyna, niebieski metalic, 3-drzwiowy, - 14.000 zł. Malczyce, tel. 071/795-10-91, 0505/66-43-07

VW GOLF KOMB, 1993 r., 155 tys. km, 1800 ccm, benzyna, czerwony, wspomaganie kier., centr. zamek, relingi dachowe, w kraju od 2 tygodni, zadbane, - 13.000 zł. Nowa Sól, tel. 0888/10-88-68

VW GOLF, 1993 r., 67 tys. km, 1400 ccm, benzyna, bordowy, el. otw. sztyberdach, w kraju od 2 czerwca, opłacony, - 12.500 zł. Nowa Sól, tel. 0888/10-88-68

VW GOLF III, 1993 r., 1600 ccm, czerwony, wspomaganie kier., centr. zamek, bez korozji, stan idealny, - 8.400 zł. Nowe Miasteczko, powiat nowosolski, tel. 0504/00-27-34

VW GOLF III, 1993 r., 250 tys. km, 1900 ccm, turbo D, granatowy metalic, 5-drzwiowy, hak, wspomaganie kier., el. otw. sztyberdach, el. reg. lusterka, centr. zamek, wulwura tapicerka, zderzaki i lusterka w kolorze nadwozia, serwisowany, i właściciel w kraju od 2 tygodni, - 15.700 zł. Nysa, tel. 0508/75-74-71

VW GOLF III, 1993 r., 1600 ccm, benzyna, czerwony, 5-drzwiowy, kpl. dokumentacja - 13.900 zł. Oleśnica, tel. 071/793-35-09, 060/41-23-29

VW GOLF, 1993 r., 198 tys. km, 1900 ccm, turbo D, granatowy metalic, skórzana tapicerka (czarna), reg. fotele, el. reg. lusterka, sztyberdach, aparatki, regul. kierownica, wspomaganie kier., 2 poduszki pow., immobilizer, centr. zamek z pilotem, RO + 4 głośniki, hak, dzielona tylna kanapa, alum. felgi 15" inne dodatki, - 20.000 zł lub zamienie na Audi 80 B4. Olawa, tel. 071/313-87-67, 0606/83-04-38

VW GOLF III, 1993 r., 166 tys. km, 1400 ccm, benzyna, czerwony, kpl. dokumentacja, i właściciel w Niemczech i w Polsce, zadbane, RO, reg. reflektory, po przeglądzie, dużo nowych części, alum. felgi, nowe opony, stan b. dobry, - 11.800 zł lub zamienie Paczków, tel. 077/431-71-37, 060/162-15-25

VW GOLF III, 1993 r., 2000 ccm, benzyna, inst. gaz, granatowy, 3-drzwiowy, wspomaganie kier., el. otw. sztyby i sztyberdach, alum. felgi, - 14.500 zł. Pęgów, powiat trzebnicki, tel. 0691/36-00-98

VW GOLF III GTI, 1993 r., 160 tys. km, czarny metalic, 3-drzwiowy, zderzaki i lusterka w kolorze nadwozia, RO, sztyberdach, alarm + pilot, inst. gazowa, 2 kpl. kół (opony letnie i zimowe), nowe amortyzatory, po wymianie paska rozrządu, wersja amerykańska, - 14.000 zł. Radochów, powiat kłodzki, tel. 074/814-76-86, 0604/52-13-57

VW GOLF III, 1993 r., 186 tys. km, 1900 ccm, diesel, grafionowy metalic, centr. zamek, alarm, wspomaganie kier., skórzana tapicerka, alum. felgi 15", obniżony, garażowany, atrakcyjny wygląd, kpl. kół zimowych, - 16.800 zł. Sady Dole, powiat jaworski, tel. 075/741-51-71

VW GOLF III, 1993 r., 1400 ccm, biały, 3-drzwiowy, w kraju od 5 dni, - 10.500 zł. Środa Śląska, tel. 0693/20-56-97

VW GOLF III, 1993 r., 1900 ccm, turbo D, czerwony, wspomaganie kier., alum. felgi, ABS, sztyberdach, stan b. dobry, - 14.500 zł. Wałbrzych, tel. 0605/11-28-22

VW GOLF III, 1993 r., 180 tys. km, 1800 ccm, benzyna, biały, 3-drzwiowy, ABS, klimatyzacja, wspomaganie kier., el. reg. lusterka i sztyberdach, centr. zamek, halogeny, zderzaki w kolorze nadwozia, stan b. dobry, opłacony, przygotowany do rejestracji, - 13.000 zł. Wojciszów, tel. 075/751-22-05, 0605/62-70-21

VW GOLF III, 1993 r., 114 tys. km, 1400 ccm, czerwony, w kraju od 3 dni, stan idealny, serwisowany, udokum. przebieg, nowy rozrząd, 3-drzwiowy - 9.900 zł + opłaty. Wrocław, tel. 0501/67-22-92

VW GOLF III, 1993 r., 1800 ccm, morski metalic, 4-drzwiowy, centr. zamek, halogeny, ABS, wspomaganie kier., el. otw. sztyberdach, el. reg. lusterka, sprzedawczy z Niemiec, stan b. dobry, - 14.300 zł. Wrocław, tel. 0607/99-95-11

VW GOLF III, 1993 r., 150 tys. km, 1900 ccm, turbo D, czarny, 5-drzwiowy, alum. felgi, sztyberdach, ocłony w całości, stan b. dobry, - 17.500 zł. Ząbkowice Śląskie, tel. 074/815-11-78

VW GOLF GTI, 1993 r., 170 tys. km, 2000 ccm, burgundowy, sztyberdach, el. otw. sztyby, centr. zamek, ABS, zadbane, kpl. dokumentacja, - 14.300 zł. Żebice, tel. 0504/74-02-42

VW GOLF III, 1993 r., 150 tys. km, 1800 ccm, czarny metalic, wspomaganie kier., centr. zamek, el. ster. sztyberdach i lusterka, wulwura tapicerka, nowe amortyzatory, stan b. dobry, - 12.500 zł. Żary, tel. 068/362-07-54, 0888/37-23-50

VW GOLF III, 1993 r., 120 tys. km, 1800 ccm, granatowy, bez wypadku, i właściciel, wspomaganie kier., centr. zamek, RO, 5-drzwiowy, el. otw. sztyberdach, stan b. dobry, - 14.800 zł. Żmigród, powiat trzebnicki, tel. 0602/32-18-56

## REGENERACJA GŁOWIC - wszystkie typy Spawanie aluminium i żeliwa

Wrocław, ul. Ślężna 138 OP00542  
czynne 8 - 18, tel. 071/783-57-37  
SERWIS DIESEL - OSOBOWE - BUSY

VW GOLF, 1993/94 r., 160 tys. km, 1400 ccm, benzyna, perłowo-biała, w kraju od 3 tygodni, zarejestrowany, - 16.900 zł lub zamienie, możliwe raty. Paczków, powiat nyski, tel. 077/431-78-00, 0600/06-30-37

VW GOLF, 1995 r., 180 tys. km, 1800 ccm, benzyna, granatowy, wspomaganie kier., centr. zamek, RO, stan b. dobry, - 17.700 zł. Wrocław, tel. 071/799-85-00, 0697/23-36-62

VW GOLF CABRIO, 1995 r., 180 tys. km, 1800 ccm, meksykańska czerwien, atrakcyjny wygląd, wspomaganie kier., alarm, centr. zamek + pilot, soczewkowe światła, przyciemniane szyby, system antynapadowy, - 25.000 zł lub zamienie na kombi. Kalisz, tel. 0506/18-41-86

VW GOLF III KOMB, 1995 r., 1800 ccm, granatowy, ABS, poduszka pow., wspomaganie kier., centr. zamek + pilot, zderzaki i lusterka w kolorze nadwozia, el. otw. sztyberdach, sprzedawczy w całości, - 15.800 zł. Leszno, tel. 0605/63-30-38

VW GOLF III, 1993/94 r., 120 tys. km, 1600 ccm, bordowy metalic, i właściciel, kpl. dokumentacja, bez wypadku, udokum. przebieg, wulwura tapicerka, RO, centr. zamek, sztyberdach, wspomaganie kier., 5-drzwiowy, w kraju od tygodnia. Legnica, tel. 0606/38-41-82

VW GOLF III, 1993/94 r., 172 tys. km, 1900 ccm, diesel, srebrny metalic, centr. zamek, alum. alum. felgi, el. otw. sztyby, 5-drzwiowy, obrotomierz, stan b. dobry, wspomaganie kier., komplet opon z felgami zimowymi, - 16.200 zł. Nysa, tel. 0600/02-31-59

VW GOLF III, 1993/94 r., 1400 ccm, benzyna, granatowy, stan b. dobry, zadbane, 5-drzwiowy, - 10.700 zł. Olawa, tel. 0506/06-86-12

VW GOLF III GT, 1994 r., 110 tys. km, 2800 ccm, czarny metalic, w kraju od tygodnia, opłacona akcyza, 3-drzwiowy, stan dobry, - 13.500 zł. tel. 0501/27-02-10

VW GOLF III KOMB, 1994 r., 220 tys. km, 1800 ccm, benzyna, czerwony, RO, - 13.500 zł. Wrocław, tel. 0502/16-62-74

VW GOLF III, 1994 r., 160 tys. km, 1400 ccm, czarny, 3-drzwiowy, el. otw. sztyberdach, wspomaganie kier., RO, w kraju od 2

tygodni, zarejestrowany w Polsce, - 12.600 zł. Wrocław, tel. 0698/55-87-10

VW GOLF III, 1994 r., 1900 ccm, TDI, czarny, centr. zamek, ABS, wspomaganie kier., el. otw. sztyberdach, 5-drzwiowy, el. otw. sztyby i reg. lusterka, na zachodnich tablicach, - 13.500 zł. Złotoryja, tel. 0888/99-69-41

VW GOLF III, 1994 r., 113 tys. km, 1400 ccm, czerwony, 3-drzwiowy, zderzaki i lusterka w kolorze nadwozia, białe zegary, katalizator, wspomaganie kier., kpl. dokumentacja, zadbane, - 15.300 zł. Bolesławiec, tel. 0603/03-52-36

VW GOLF III KOMB, 1994 r., 1900 ccm, turbo D, czerwony, stan dobry, - 15.900 zł. Duszniki Zdrój, powiat kłodzki, tel. 0502/08-28-70

VW GOLF III, 1994 r., 1400 ccm, benzyna, niebieski, wspomaganie kier., sztyberdach, RO + głośniki, sprzedawczy w całości, - 13.700 zł. Golejów, powiat lwówecki, tel. 0698/67-19-24

VW GOLF III, 1994 r., 169 tys. km, 1900 ccm, diesel, czarny metalic, wspomaganie kier., centr. zamek, sztyberdach, ABS, 5-drzwiowy, sprzedawczy na mienie przedsiębiorcy, - 18.900 zł. Gdynia Góra, tel. 074/683-68-07

VW GOLF III, 1994 r., 1300 ccm, biały, do poprawek lakieru, cena - 300 EUR. Ilowa, powiat żagański, tel. 068/377-42-76, 0600/54-59-78

VW GOLF III, 1994 r., 1900 ccm, diesel, czarny, 3-drzwiowy, wspomaganie kier., alum. RO, w kraju od 2 lat, kpl. dokumentacja, - 16.900 zł. Jarcin, tel. 062/747-84-60, 0609/46-56-06

VW GOLF III, 1994 r., 105 tys. km, 1600 ccm, benzyna, biały, 2 poduszki pow., wspomaganie kier., ABS, bez wypadku, w kraju od 2 tygodni, zarejestrowany, karta pojazdu, - 14.100 zł. Kępno, tel. 0609/78-46-21

VW GOLF III, 1994 r., 189 tys. km, 1900 ccm, TDI, srebrny, 5-drzwiowy, el. otw. sztyby, centr. zamek, wspomaganie kier., alum. immobilizer, alum. felgi, - 21.000 zł. Laskowice, powiat prudnicki, tel. 0604/99-62-47

VW GOLF III, 1994 r., 240 tys. km, 1900 ccm, TDI, czerwony, sztyberdach, centr. zamek, wspomaganie kier., okragle lampy - 14.500 zł + opłaty. Legnica, tel. 0600/21-01-80

VW GOLF III, 1994 r., 90 tys. km, 1400 ccm, wtrysk, bordowy, 5-drzwiowy, bez wypadku, wspomaganie kier., RO, zderzaki w kolorze nadwozia, tapicerka koloru jasnego, stan b. dobry, - 11.000 zł + opłaty. Leszno, tel. 0603/05-79-44

VW GOLF III GT, 1994 r., 1900 ccm, TDI, czerwony, 3-drzwiowy, klimatyzacja, el. otw. sztyby, 2 poduszki pow., centr. zamek, RO, plastikowe nadkola, sprzedawczy w całości, kpl. dokumentacja, immobilizer, Mul-T-Lock, - 17.900 zł. Leszno, tel. 0605/63-30-38

VW GOLF III KOMB, 1994 r., 1900 ccm, diesel, srebrny metalic, zadbane, garażowany, stan b. dobry, - 17.000 zł. Miłków, powiat bolesławiecki, tel. 075/731-63-70, 069/171-63-70

VW GOLF III, 1994 r., 224 tys. km, 1900 ccm, turbo D, biały, 5-drzwiowy, RO, stan b. dobry, - 16.700 zł. Nowa Ruda, powiat kłodzki, tel. 0607/93-22-67

VW GOLF III GT, 1994 r., 180 tys. km, 1900 ccm, TDI, czerwony, do sprowadzenia z Niemiec, 5-drzwiowy, obniżony, alum. felgi 16 cali, reflektory VW GOLF IV, do małych poprawek lakierniczych, centr. zamek, wspomaganie kier., sztyberdach - 2.700 EUR. Nowogrodziec, powiat bolesławiecki, tel. 0603/97-56-96

VW GOLF III, 1994 r., 1800 ccm, benzyna, czerwony, 3-drzwiowy, centr. zamek, alarm + pilot, el. otw. sztyberdach, regul. kierownica, 2 poduszki pow., alum. felgi, obniżony, zderzaki i lusterka w kolorze nadwozia, garażowany, stan idealny, - 17.500 zł. Piętnicki, powiat zgorzelecki, tel. 0604/10-88-02

VW GOLF III, 1994 r., 1600 ccm, czerwony, 5-drzwiowy, el. otw. sztyberdach, centr. zamek, wspomaganie kier., RO, na zachodnich tablicach - 2.300 EUR. Piętnicki, powiat zgorzelecki, tel. 0602/32-98-17

VW GOLF, 1994 r., 120 tys. km, 1900 ccm, TDI 110 KM, granatowy metalic, 5-drzwiowy, wspomaganie kier., el. otw. sztyby, alarm + pilot, centr. zamek, hak, zadbane, właściciel niepalący, garażowany, - 20.000 zł. Rozdów, powiat strzeliński, tel. 0608/35-32-76

VW GOLF III, 1994 r., 225 tys. km, 1400 ccm, benzyna, czerwony, stan b. dobry, - 12.500 zł. Świebodzin, tel. 068/381-11-36

VW GOLF III, 1994 r., 182 tys. km, 1900 ccm, TDI, bordowy metalic, wspomaganie kier., centr. zamek, el. otw. sztyby, garażowany, po wymianie paszków i płynów, - 16.950 zł. Wrocław, tel. 0601/70-49-98

VW GOLF III, 1994 r., 128 tys. km, 1400 ccm, benzyna, czerwony, wspomaganie kier., RO, 3-drzwiowy, sprzedawczy w całości, kpl. dokumentacja, stan idealny, - 14.200 zł. Wrocław, tel. 0607/61-21-58

VW GOLF III, 1994 r., 170 tys. km, 1900 ccm, turbo D, srebrny, ABS, el. otw. dach, wspomaganie kier., centr. zamek, radio, alarm, 5-drzwiowy, - 17.500 zł. Wrocław, tel. 071/399-08-41, 0501/41-74-00

VW GOLF III, 1994 r., 140 tys. km, 1400 ccm, granatowy, do sprowadzenia z Niemiec, stoi 100 km od granicy - 1.000 EUR. Złotoryja, tel. 0691/54-91-56

VW GOLF III, 1994/95 r., 124 tys. km, 1800 ccm, wtrysk, granatowy, centr. zamek, wspomaganie kier., el. otw. lusterka, sztyberdach, - 15.700 zł. Nowogrodziec, powiat bolesławiecki, tel. 0504/92-90-33

VW GOLF III KOMB, 1994/95 r., 160 tys. km, 1900 ccm, turbo D, czerwony, stan b. dobry, wspomaganie kier., 2 poduszki pow., el. otw. sztyby, el. reg. lusterka, sztyberdach, relingi dachowe, roleta, i właściciel, wulwura tapicerka, - 17.900 zł lub zamienie. Olmuhów, tel. 077/439-05-35, 0606/39-29-31

VW GOLF, 1994/95 r., 160 tys. km, 1800 ccm, benzyna, niebieski metalic, 5-drzwiowy, 2 poduszki pow., ABS, 4 el. otw. sztyby, sztyberdach, centr. zamek, wspomaganie kier., wulwura tapicerka, w kraju od 3 tygodni, zarejestrowany, - 16.900 zł lub zamienie, możliwe raty. Paczków, powiat nyski, tel. 077/431-78-00, 0600/06-30-37

VW GOLF, 1995 r., 180 tys. km, 1800 ccm, benzyna, granatowy, wspomaganie kier., centr. zamek, RO, stan b. dobry, - 17.700 zł. Wrocław, tel. 071/799-85-00, 0697/23-36-62

VW GOLF CABRIO, 1995 r., 180 tys. km, 1800 ccm, meksykańska czerwien, atrakcyjny wygląd, wspomaganie kier., alarm, centr. zamek + pilot, soczewkowe światła, przyciemniane szyby, system antynapadowy, - 25.000 zł lub zamienie na kombi. Kalisz, tel. 0506/18-41-86

VW GOLF III KOMB, 1995 r., 1800 ccm, granatowy, ABS, poduszka pow., wspomaganie kier., centr. zamek + pilot, zderzaki i lusterka w kolorze nadwozia, el. otw. sztyberdach, sprzedawczy w całości, - 15.800 zł. Leszno, tel. 0605/63-30-38

VW GOLF III, 1995 r., 1400 ccm, biały, 3-drzwiowy, 2 poduszki pow., RO z CD, blokada skrzyni biegów, roleta bagażnika, dzielone tylne siedzenie, nowy akumulator, kloki, larkse, pasek rozrządu, napinacz amortyzatory, - 25.400 zł. Nysa, tel. 0608/55-09-25

VW GOLF III KOMB, 1997 r., 1900 ccm, TDI i właściciel, alarm, centr. zamek, wspomaganie kier., immobilizer, ABS, 2 poduszki pow., RO, - 24.900 zł. gotówka, zamiana, kredyt lub leasing, „LEKS CAR”, Wałbrzych, www.leks.car.gratka.pl, ul. Mickiewicza 37, tel. 0601/85-15-55, 0604/40-47-11 W01120994

VW GOLF III, 1997 r., 120 tys. km, 1400 ccm, benzyna, biały, sztyberdach, immobilizer, wspomaganie kier., alum. + pilot, RO, zderzaki i lusterka w kolorze nadwozia, garażowany, - 17.600 zł. Dzierżonów, tel. 0502/79-08-37

VW GOLF III MATCH 2, 1997 r., 72 tys. km, 1800 ccm, zielony metalic, 5-drzwiowy, el. ster. sztyby i lusterka, klimatyzacja, 2

tele, alum. felgi 16 cali, atrakcyjny wygląd, - 24.000 zł lub zamienie. Wrocław, tel. 0504/18-51-34

VW GOLF III, 1995 r., 100 tys. km, 1600 ccm, czerwony, stan b. dobry, 3-drzwiowy, centr. zamek, sztyberdach, ABS, wspomaganie kier., RO, dienne szyby, bez wypadku, - 13.900 zł. Wrocław, tel. 0508/68-98-38

VW GOLF III, 1995 r., 136 tys. km, 1900 ccm, TDI, bordowy metalic, 3-drzwiowy, el. otw. sztyby, wspomaganie kier., regul. kierownica, blokada skrzyni biegów, immobilizer, alum. felgi, zadbane, garażowany, i właściciel w kraju od 2002 r., 2 nowe opony, - 19.900 zł. Wrocław, tel. 0605/30-89-00

VW GOLF III, 1995 r., 200 tys. km, 1600 ccm, bordowy, wspomaganie kier., centr. zamek, immobilizer, el. otw. sztyby, el. reg. lusterka, w kraju od kilku dni - 13.500 zł. Wrocław, tel. 077/341-18-28, 0601/71-46-68

VW GOLF III, 1995 r., 130 tys. km, 1900 ccm, diesel, ciemnozielony, stan b. dobry, sprzedawczy z Belgii, przygotowany do rejestracji, - 16.000 zł. Wrocław, tel. 0608/07-05-41, 071/389-89-52 wieczorem

VW GOLF, 1995 r., 1900 ccm, diesel, zielony metalic, wspomaganie kier., centr. zamek, el. otw. sztyberdach, dzielone tylne siedzenia, alum. felgi, bez wypadku, stan idealny, - 19.600 zł. Żebice, tel. 074/819-41-07, 0602/45-89-87

VW GOLF III, 1995 r., 1600 ccm, benzyna, granatowy metalic, 5-drzwiowy, centr. zamek, wspomaganie kier., wszystkie el. dodatki, - 14.500 zł. Żagań, tel. 0607/31-84-15

VW GOLF III, 1995/96 r., 160 tys. km, 1900 ccm, TDI, zielony, stan b. dobry, - 19.500 zł. Duszniki Zdrój, powiat kłodzki, tel. 0502/08-28-70

VW GOLF III KOMB, 1995/96 r., 182 tys. km, 1900 ccm, TDI, czarny, pełne wyposażenie, w kraju od 2 miesięcy, dienne szyby, stan b. dobry, - 24.200 zł. Jordanów Śląski, tel. 071/316-13-23, 0607/30-62-20

VW GOLF III, 1995/96 r., 1800 ccm, perłowogranatowy metalic, nowa inst. gazowa, wspomaganie kier., centr. zamek, ABS, el. otw. sztyby x 4 i sztyberdach, el. reg. lusterka, el. reg. reflektory, wulwura tapicerka, RO, 5-drzwiowy, 5-biegowy, alum. centr. zamek, alum. felgi, i właściciel, kupiony w salonie, - 17.900 zł. Kamienica, gm. Paczków, tel. 077/431-79-56, 0606/48-91-65

VW GOLF III MOVIE, 1995/96 r., 118 tys. km, 1600 ccm, benzyna, perłowozielony metalic, stan techn. b. dobry, el. sier. sztyberdach i lusterka, alum. felgi, białe zegary, podgrzewane fotele przednie, obniżony, i właściciel w kraju, książka pojazdu, - 17.500 zł. Ozoryca, powiat wrocławski, tel. 0504/07-55-48

VW GOLF III, 1995/96 r., 154 tys. km, 1900 ccm, diesel, zielony, 5-drzwiowy, sprzedawczy w całości, wspomaganie kier., centr. zamek, el. otw. sztyby, alarm + pilot, RO, kpl. dokumentacja, stan idealny, - 19.900 zł. Rawicz, tel. 0605/22-90-19

## DODAJ SWOJE OGŁOSZENIE DROBNE tel. 071/346-94-44 fax 071/346-94-46

VW GOLF III, 1995/96 r., 170 tys. km, 1900 ccm, turbo D, zielony, stan b. dobry, el. otw. sztyby, klimatyzacja, centr. zamek, dymkiemnie szyby w kluczyku, książka pojazdu, i właściciel w kraju, - 20.000 zł. Wrocław, tel. 0504/98-11-20

VW GOLF III, 1996 r., 235 tys. km, 1900 ccm, diesel, biały, wspomaganie kier., centr. zamek + pilot, alum. immobilizer, hak, alum. felgi, zderzaki w kolorze nadwozia, - 16.500 zł. Białostok, pow. oleśnicki, tel. 0600/88-55-57 (zdjęcia do tej oferty można zobaczyć w internecie pod numerem - AC0851 http://wjk.autogielda.com.pl)

VW GOLF III, 1996 r., 95 tys. km, 1600 ccm, wtrysk, granatowy, 2 poduszki pow., wspomaganie kier., alum. felgi, stan b. dobry, kubekulowe fotele, kpl. dokumentacja, - 17.200 zł. Kłodzko, tel. 0605/74-22-01

VW GOLF III, 1996 r., 1900 ccm, TDI, srebrny, 5-drzwiowy, klimatyzacja, ABS, bez wypadku, - 22.500 zł. Bolesławiec, tel. 0506/12-29-36

VW GOLF III, 1996 r., 1800 ccm, benzyna, czerwony, książka serwisowa, 2 poduszki pow., wspomaganie kier., na zachodnich tablicach, - 15.000 zł. Jelec-Laskowice, tel. 0604/86-50-74

VW GOLF III, 1996 r., 17 tys. km, 1600 ccm, benzyna, wiśniowy metalic, ABS, wspomaganie kier., regul. kierownica, el. reg. lusterka i sztyberdach, el. otw. sztyby, halogeny, 2 poduszki pow., RO, el. wysuwana antena, centr. zamek, immobilizer, stan b. dobry, sprzedawczy z Niemiec, bez wypadku, 2 poduszki pow., RO, - 17.800 zł. Ostrów Wlkp., tel. 0601/82-94-86

VW GOLF III, 1996 r., 150 tys. km, 1400 ccm, czarny metalic, 2 poduszki pow., wspomaganie kier., el. otw. sztyberdach, el. reg. lusterka, centr. zamek, alum. immobilizer, RO, 3-drzwiowy, kilka dni w kraju, - 14.800 zł. Ostrów Wlkp., tel. 0697/44-71-58

&lt;



VW JETTA II, 1987/90 r., 270 tys. km, 1600 ccm, diesel, czerwony, szyberdach, 2-drzwiowy, - 3.900 zł lub zamienie na VW Passatop 1988 r., z dopłatą Zielona Góra, tel. 0684/452-69-23, 0880/12-19-12

VW JETTA II, 1987/96 r., 187 tys. km, 1800 ccm, wtrysk, grafitylowy, 4-drzwiowy, 5-biegowy, hak, szerokie zderzaki, przegląd do 04.2005 r., silnik i karoseria b. dobry, - 5.500 zł. Lubin, tel. 076/847-31-69 wieczorem, 0609/13-56-70

VW JETTA SKŁADAK, 1987/96 r., srebrny metalic, buła gazu w miejscu koła zapasowego, oznakowanie, odcienie zapiłonu, kpl. dokumentacja, stan b. dobry, - 5.300 zł. Świebodzin, tel. 0684/76-90-03, 0503/03-97-87

VW JETTA, 1988 r., 200 tys. km, 1600 ccm, benzyna, szary metalic, kpl. dokumentacja, hak, szyberdach, 5-biegowy, 4-drzwiowy, stan dobry, - 5.800 zł. Bolesławiec, tel. 0501/42-83-71

VW JETTA, 1988 r., 210 tys. km, szary metalic, I właściciel, - 8.500 zł. Borów, tel. 071/393-34-01, 0691/78-07-83

VW JETTA, 1988 r. szyberdach, RO, - 10.800 zł. Głuszyca, powiat walbrzyski, tel. 0608/52-36-46

VW JETTA, 1988 r., 1600 ccm, diesel, czerwony, 5-drzwiowy, nowe opony, - 8.000 zł. Leszczyniec, gm. Kamienna Góra, tel. 075/742-43-38

VW JETTA, 1989 r., 40 tys. km, 1600 ccm, diesel, niebieski metalic, hak, szyberdach, wspomaganie kier., 5-biegowy, RO, el. reg. lusterka, klimatyzacja (uszkodzona), 4-drzwiowy, - 7.700 zł. Opole, tel. 0608/22-93-38

VW JETTA, 1989 r., 1800 ccm, benzyna, inst. gaz, srebrny metalic, stan dobry, wspomaganie kier., szyberdach, - 4.800 zł. Wrocław, tel. 0605/18-27-75

VW JETTA GTI, 1989 r., 1800 ccm, benzyna, czerwony, 4-drzwiowy, drugi silnik DOHC, 16V, 2 walki rozrządu, 140 KM, wszystkie el. dodatki, skórzana tapicerka, ciemne szyby, alum. felgi, lusterka M3, tłumiki Remus, centr. zamek + pilot, szerokie lakierowane zderzaki, plastikowe progi, obrotomierz i inne, - 9.600 zł. Wschowa, tel. 065/540-42-17

VW JETTA, 1990 r., 1600 ccm, turbo DZ, czarny metalic, wspomaganie kier., centr. zamek, szyberdach, stan b. dobry, - 9.200 zł. Grodków, tel. 077/415-33-34

VW JETTA, 1990 r., 150 tys. km, 1600 ccm, bordowy, szerokie zderzaki, oryg. lakier, jasna tapicerka, bez korozji, stan idealny, sprzedawony z Niemiec, - 6.500 zł. Śyców, powiat oleśnicki, tel. 0606/73-67-41

VW JETTA II, 1990/91 r., 168 tys. km, 1600 ccm, benzyna, czerwony, alum. felgi, 5-drzwiowy, sprzedawony z Niemiec w 2000 r., karta pojazdu, RO, 5-biegowy, szerokie zderzaki, szyberdach, nowe kluczyki hamulcowe, stan b. dobry, - 9.000 zł. Nysa, tel. 0606/29-66-71

VW JETTA II, 1991 r., 200 tys. km, 1600 ccm, czarna, centralny zamek, szyberdach, hak, I właściciel w kraju, kpl. dokumentacja, - 10.200 zł. Polkowice, tel. 076/846-64-62, 0607/51-83-83

VW JETTA, 1991 r., 1800 ccm, benzyna, bordowy, stan b. dobry, centr. zamek, wspomaganie kier., hak, szyberdach, garażowany, - 9.500 zł. Brzeźnik, tel. 073/730-16-62

VW JETTA, 1991 r., 150 tys. km, 1600 ccm, bordowy, kpl. dokumentacja, I właściciel, stan b. dobry, - 8.000 zł. Wrocław, tel. 062/74-19-62

VW JETTA II, 1991 r., 167 tys. km, 1600 ccm, benzyna, inst. gaz, granatowy metalic, 5-biegowy, 4-drzwiowy, szerokie zderzaki, alum. hak, atrakcyjny wygląd, stan b. dobry, - 8.900 zł lub zamienie na droższy. Wrocław, tel. 071/795-41-47 po godz. 17, 0509/38-10-74

VW JETTA, 1991/92 r., 127 tys. km, 1300 ccm, pełny wtrysk, czerwony, inst. gazowa nowa, szyberdach, szerokie zderzaki, kpl. dokumentacja, centr. zamek, pilot, alarm, zadbany, RO, 5-biegowy, stan b. dobry, - 8.900 zł. Lubiąż, tel. 071/389-75-97, 0606/66-42-15

VW JETTA GL, 1992 r., 165 tys. km, 1600 ccm, biały, 4-drzwiowy, wspomaganie kier., centr. zamek, szyberdach, RO, welurowa tapicerka, bez wypadku, serwisowany, stan b. dobry, w kraju od miesiąca, - 9.300 zł. Jarcin, tel. 0502/54-74-94

VW JETTA SKŁADAK, 1994 r., 1600 ccm, benzyna, srebrny metalic, inst. gazowa, hak, stan techn. b. dobry, mało eksploatacyjny, 5-drzwiowy, - 5.200 zł. Brzeg, tel. 077/416-28-07 po godz. 20

VW LUPO, 1999 r., 1000 ccm, benzyna, czerwony, wspomaganie kier., 2 poduszki pow., zagłówki tylnie, stan b. dobry, - 3.600 EUR + opłaty. Praska, powiat oleśki, tel. 0600/23-82-69

VW LUPO, 2000 r., 50 tys. km, 1400 ccm, 16V, 100 KM, 260ty, 2 poduszki powietrzne, ABS, centr. zamek, elektr. otw. szyby i reg. lusterka, wspomaganie kier., RO, immobilizer, książka serwisowa, - 26.500 zł. Legnica, tel. 0600/21-68-00 (zdjęcia do tej oferty można zobaczyć w internecie pod numerem - AG0777 http://wkw.autogielda.com.pl)

VW LUPO, 2000 r., 70 tys. km, 1000 ccm, MPI, czarny, wspomaganie kier., centr. zamek, 2 poduszki pow., do sprzedawania z Niemiec - 3.500 EUR + opłaty. Bolesławiec, tel. 075/789-07-06, 0502/83-69-49

VW PASSAT, 1978 r., benzyna, zielony, blacharka do remontu, silnik i skrzynia biegów w dobrym stanie, - 1.000 zł. Świdnica, tel. 074/853-83-95

VW PASSAT, 1979 r., 1600 ccm, benzyna, inst. gaz., niebieski nadwozie z 1985 r., przegląd do 04.2005 r., stan b. dobry, - 3.100 zł. Zielona Góra, tel. 0609/77-25-35

VW PASSAT, 1980 r., 1600 ccm, diesel, czerwony, stan b. dobry, - 1.100 zł. Iłowa, powiat ząbarski, tel. 0608/39-71-14

VW PASSAT KOMBİ, 1980 r., 1600 ccm, benzyna, I właściciel, bez wypadku, oryg. lakier, zadbany, stan silnika i blacharki b. dobry, atrakcyjny wygląd, - 3.400 zł lub zamienie, możliwe raty. Paczków, pow. nyski, tel. 0503/13-39-71, 0693/23-92-61

VW PASSAT KOMBİ, 1980 r., 1300 ccm, benzyna, czerwony, zarejestrowany, stan dobry, - 2.000 zł. Rawicz, tel. 065/545-24-52, 0691/74-67-61

VW PASSAT, 1981 r., 1600 ccm, diesel 5-biegowy, 5-drzwiowy, po remoncie silnika, hak, alarm + pilot, szyberdach, ważny przegląd OC, - 2.700 zł. Luban, tel. 0506/65-87-77

VW PASSAT SEDAN, 1982 r., 1600 ccm, benzyna po remoncie silnika, nowe amortyzatory, stan dobry, - 1.800 zł. Lubin, tel. 0608/68-46-35

VW PASSAT KOMBİ, 1982 r., 1600 ccm, benzyna, biały, 5-drzwiowy, przegląd do 12.2004 r., ważne OC, stan dobry, - 750 zł. Wrocław, tel. 0605/18-27-75

VW PASSAT, 1983 r., 1600 ccm, diesel, czerwony, po remoncie kapitalnym blacharki i silnika, przegląd do 06.2005 r., 5-drzwiowy, 5-biegowy, - 4.400 zł. Lwówek Śląski, tel. 075/782-36-41, 0603/46-52-50

VW PASSAT, 1983/90 r., 130 tys. km, 1600 ccm, benzyna, metalic, stan b. dobry, 4-drzwiowy, bez korozji, OC i rejestracja do 2005 r., garażowany, - 1.650 zł lub zamienie na Fiat 126p. Wrocław, tel. 0888/51-88-10

VW PASSAT KOMBİ, 1984 r., 1600 ccm, diesel, biały, ciemne szyby, po remoncie zawieszenia, hak, - 2.500 zł. Jarosław, powiat świdnicki, tel. 0602/59-14-53

VW PASSAT, 1984 r., 1600 ccm, benzyna, inst. gaz, 5-drzwiowy, hak, brak przeglądu OC, - 1.700 zł lub zamienie na spawarkę Migomat, 380 V, Jelenia Góra, tel. 0603/94-08-60

VW PASSAT II, 1984 r., 1600 ccm, diesel, zielony metalic, 4-biegowy, 5-drzwiowy, RO, serwisowany, zarejestrowany, ważny przegląd OC, - 2.100 zł. Opole, tel. 0604/77-53-23

VW PASSAT, 1984 r., 269 tys. km, 1600 ccm, diesel, alarm, RO Sony, hak, nowe hamulce, - 5.900 zł. Siechnice, tel. 0601/35-17-49

VW PASSAT GL, 1984 r., 180 tys. km, 1800 ccm, benzyna, czerwony, centr. zamek, wspomaganie kier., ogrzew. Webaśto, tempomat, nowe opony, - 19.000 zł. Sobótka, powiat wrocławski, tel. 0888/31-44-06

VW PASSAT KOMBİ, 1985 r., 1600 ccm, diesel, czerwony, dach, relingi dachowe, szyberdach, 5-biegowy, ważny przegląd OC, stan b. dobry, - 1.600 EUR. Bolesławiec, tel. 075/734-80-98

VW PASSAT KOMBİ, 1985 r., 1600 ccm, benzyna, srebrny metalic, relingi dachowe, hak, 500 EUR + opłaty. Kłodzko, tel. 0691/05-02-98

VW PASSAT KOMBİ, 1985 r., 1600 ccm, TD, czerwony, 5-biegowy, hak, 600 EUR + opłaty. Kłodzko, tel. 0691/05-02-98

VW PASSAT KOMBİ, 1985 r., 200 tys. km, 1600 ccm, diesel, biały, 4-biegowy, zadbany, stan b. dobry, - 4.500 zł. Nysa, tel. 077/435-57-18, 0606/33-37-41

VW PASSAT, 1985 r., 261 tys. km, 1600 ccm, diesel, biały, RO

Panasonic, pokrowce, hak, - 6.200 zł. Wrocław, tel. 0581/25-48-41

VW PASSAT KOMBİ, 1986 r., 1600 ccm, turbo D, zielony metalic, stan b. dobry, silnik po wymianie, relingi dachowe, szyberdach, hak, alum. felgi 14", właściciel od 10. lat, kpl. dokumentacja, dzielona tylna kanapa, - 6.500 zł. Bolesławiec, tel. 075/734-57-52, 0691/81-67-79

VW PASSAT KOMBİ, 1986 r., 1800 ccm, benzyna, srebrny metalic, szyberdach, relingi dachowe, hak, ważny przegląd, składak, stan dobry, - 3.500 zł. Długopole Zdrój, tel. 074/813-90-48 po godz. 20

VW PASSAT KOMBİ, 1986 r., 1600 ccm, diesel, granatowy, roleta bagażnika, stan dobry, - 3.800 zł. Grzymalin, tel. 076/887-13-27

VW PASSAT KOMBİ, 1986 r., 1600 ccm, diesel, srebrny metalic, stan b. dobry, - 5.000 zł. Sobótka, tel. 071/390-40-84, 0507/61-71-94

VW PASSAT KOMBİ, 1986/87 r., 1600 ccm, kolor platynowy metalic, 5-biegowy, bez wypadku, relingi dachowe, roleta bagażnika, RO, hak, zadbany, bez śladów korozji, stan b. dobry, - 4.450 zł lub zamienie, możliwe raty. Paczków, pow. nyski, tel. 0503/13-39-71, 0693/23-92-61

VW PASSAT KOMBİ, 1987 r., 1800 ccm, benzyna, czerwony, - 1.500 zł. Legnica, tel. 0691/07-60-33

VW PASSAT KOMBİ, 1987 r., 1600 ccm, biały, stan b. dobry, - 2.100 zł. Paszowice, powiat jaworski, tel. 0697/11-58-59

**KUPIĘ SAMOCHÓD MARKI VOLKSWAGEN MOŻE BYĆ USZKODZONY**  
OP035028 tel. 0-604.06.55.32, 071/390-23-20

VW PASSAT, 1987 r., 1600 ccm, granatowy metalic, wspomaganie kier., centr. zamek, el. otw. szyby (4), RO, 5-biegowy, 5-drzwiowy, kopkapi, zadbany, po remoncie zawieszenia, sprzedawony w całości, stan b. dobry, - 4.500 zł. Środa Śląska, tel. 0693/16-46-94, 0693/16-46-98

VW PASSAT KOMBİ, 1987/88 r., 1800 ccm, biały, - 3.000 zł. Świebodzin, tel. 0880/35-43-34

VW PASSAT KOMBİ, 1987/88 r., 220 tys. km, 1600 ccm, turbo D, metalic, bez wypadku, relingi dachowe, roleta bagażnika, garażowany, - 7.500 zł. Wrocław, tel. 071/373-45-14

VW PASSAT KOMBİ, 1988 r., 1800 ccm, benzyna, szary metalic, na zachodnich tablicach, 800 EUR. Bolesławiec, tel. 075/734-22-96

VW PASSAT KOMBİ, 1988 r., 186 tys. km, 1800 ccm, czerwony, stan b. dobry, w kraju od 3 tygodni, centr. zamek, el. otw. szyby, klimatyzacja, inst. gazowa na gwarancji, welurowa tapicerka, - 11.800 zł. Góra, tel. 0601/83-48-09

VW PASSAT, 1988 r., 1800 ccm, benzyna, inst. gaz, czerwony, inst. gazowa, centr. zamek, el. otw. szyberdach, 4 zagłówki, zadbany, - 9.900 zł. Grodków, tel. 077/431-31-80, 0504/38-67-51

VW PASSAT, 1988 r., 188 tys. km, 1800 ccm, benzyna, szary metalic, el. otw. szyberdach, w kraju od 3 lat, I właściciel, kpl. dokumentacja, - 7.700 zł. Jasień, powiat zarski, tel. 0606/97-93-24

VW PASSAT, 1988 r., 1600 ccm, benzyna, zloty metalic, wspomaganie kier., centr. zamek, alarm + pilot, - 7.000 zł. Nowa Sól, tel. 0693/82-53-62

VW PASSAT, 1988 r., 1800 ccm, benzyna, inst. gaz, czarny, szyberdach, el. otw. szyby, centr. zamek, wspomaganie kier., - 6.900 zł. Sobótka, tel. 062/734-13-33, 0506/44-40-45

VW PASSAT SEDAN, 1988 r., 190 tys. km, 1800 ccm, monowtryski, zielony, el. otw. szyby, el. reg. lusterka i szyberdach, centr. zamek, alarm + pilot, blokada skrzyni biegów, dzielona tylna kanapa, welurowa tapicerka, hak, serwo, - 9.900 zł. Strzelin, tel. 0509/43-39-19

VW PASSAT, 1988 r., 1600 ccm, diesel, biały, I właściciel, w kraju od 9 lat, 5-drzwiowy, 5-biegowy, szerokie lampy tylne, kpl. dokumentacja, ekonomiczny, model przejściowy, stan b. dobry, - 9.400 zł. Wrocław, tel. 071/326-17-24, 0603/29-53-50

VW PASSAT, 1988 r., 220 tys. km, 1800 ccm, benzyna, inst. gaz, czerwony, alum. felgi 16", centr. zamek, alarm + pilot, obrotomierz, szerokie listwy, stan b. dobry, - 9.900 zł. Żary, tel. 0508/37-58-15

VW PASSAT KOMBİ, 1988/89 r., 230 tys. km, 1600 ccm, TD, kolor grafitylowy metalic, el. otw. szyby, el. reg. lusterka, szyberdach, relingi dachowe, alum. felgi, RO z CD, roleta bagażnika, hak, welurowa tapicerka, silnik na gwarancji, stan techn. b. dobry, centr. zamek, - 10.900 zł lub zamienie. Opole, tel. 0604/15-75-27

VW PASSAT GT, 1988/89 r., 177 tys. km, 1800 ccm, czerwony, kubelkowe fotele, relingi dachowe, halogeny, hak, bez wypadku, oryg. lakier, do zarejestrowania, stan b. dobry, - 11.200 zł. Wojcieszków, powiat zlotoryjski, tel. 0501/06-63-03, 0501/24-50-02

VW PASSAT KOMBİ, 1989 r., 1800 ccm, benzyna, biały, w kraju od kilku dni, - 6.000 zł. Kamienna Góra, tel. 0509/37-43-01

VW PASSAT KOMBİ, 1989 r., 1600 ccm, granatowy, - 6.500 zł + opłaty 1.200 zł. Legnica, tel. 0603/30-64-23

VW PASSAT GT, 1989 r., 219 tys. km, 1800 ccm, benzyna, 115 KM, pełny wtrysk, bordowy metalic, alum. felgi, centr. zamek, szyberdach, ABS, - 7.000 zł + opłaty 2.000 zł. Lubomierz, tel. 075/783-35-29, 0501/22-87-72

VW PASSAT KOMBİ, 1989 r., 158 tys. km, 1800 ccm, benzyna, morski metalic, relingi dachowe, hak, szyberdach, na holenderskich tablicach, RO, zadbany, opłacony, po przeglądzie, - 6.300 zł + opłaty Sieradz, tel. 0609/35-67-58

VW PASSAT, 1989 r., 1800 ccm, benzyna, bordowy, stan b. dobry, - 7.300 zł. Strzegom, tel. 0697/38-88-14

VW PASSAT GT KOMBİ, 1989 r., 139 tys. km, 1800 ccm, benzyna, bordowy, sprzedawony, opłacony, po przeglądzie, - 9.200 zł. Sułechów, tel. 0693/13-49-64

VW PASSAT SEDAN, 1989 r., 145 tys. km, 1800 ccm, benzyna, bordowy metalic, stan b. dobry, - 1.450 EUR. Zielona Góra, tel. 0601/99-39-57

VW PASSAT KOMBİ, 1989 r., 1600 ccm, TD, zielony metalic, - 11.000 zł. Złoty Stok, tel. 0888/53-72-55

VW PASSAT, 1989/90 r., 1600 ccm, TD, czerwony, wspomaganie kier., centr. zamek, alarm + pilot, ciemne szyby, RO + głośniki, hak, po remoncie zawieszenia, - 13.200 zł. Polowór, powiat ząbkowski, tel. 0693/34-57-03

VW PASSAT KOMBİ SKŁADAK, 1989/94 r., 1900 ccm, diesel, czerwony, centr. zamek + pilot, alarm, immobilizer, wspomaganie kier., el. otw. szyberdach, relingi dachowe, dzielona tylna kanapa, hak, RO, ciemne szyby, 4 zagłówki, stan b. dobry, - 10.300 zł. Leszno, tel. 0501/79-41-39

VW PASSAT KOMBİ, 1990 r., 1800 ccm, grafitylowy metalic, relingi dachowe, RO, garażowany, stan idealny, - 12.900 zł lub zamienie. Świdnica, tel. 0601/57-86-65

VW PASSAT KOMBİ, 1990 r., 1900 ccm, diesel, zloty metalic, alum. felgi, relingi dachowe, RO, garażowany, stan idealny, - 15.900 zł lub zamienie. Świdnica, tel. 0601/67-21-85

VW PASSAT KOMBİ, 1990 r., 188 tys. km, 1800 ccm, wtrysk, szary metalic, bez wypadku, 3 tygodnie w kraju, zarejestrowany, ABS, centr. zamek, wspomaganie kier., szyberdach, komputer, hak, halogeny, - 9.700 zł. Chojnów, pow. legnicki, tel. 0607/56-80-91

VW PASSAT KOMBİ, 1990 r., 150 tys. km, 1600 ccm, benzyna, czerwieni meksykańska, centr. zamek, stan idealny, - 8.700 zł lub zamienie na inny samochód. Kędzierzyn-Koźle, tel. 0604/90-58-93

VW PASSAT KOMBİ, 1990 r., 1900 ccm, TD, niebieski metalic, stan b. dobry, - 12.000 zł. Leszno, tel. 056/611-20-06, 0888/13-46-65

VW PASSAT KOMBİ, 1990 r., 200 tys. km, 1600 ccm, TD, biały, wspomaganie kier., el. otw. szyberdach, centr. zamek, alarm + pilot, I właściciel w kraju, garażowany, w kraju od 2002 r., zadbany, stan dobry, - 12.000 zł. Lwówek Śląski, tel. 075/789-92-58

VW PASSAT KOMBİ, 1990 r., 120 tys. km, 2000 ccm, 165 KM, szary metalic, zadbany, relingi dachowe, alum. felgi, halogeny, napęd na 4 koła - 1.200 EUR. Nowe Miasteczko, powiat nowosolski, tel. 0607/09-90-32

VW PASSAT KOMBİ, 1990 r., 235 tys. km, 1900 ccm, diesel, biały, hak, welurowa tapicerka, oryg. lakier, garażowany, duży nowych części, stan b. dobry, - 12.500 zł. Nowogrodzice, tel. 075/731-68-28, 0609/39-58-99

VW PASSAT KOMBİ, 1990 r., 1600 ccm, turbo D, beżowy, relingi dachowe, el. otw. szyberdach, alarm + pilot, centr. zamek, wspomaganie kier., termiczne szyby, welurowa tapicerka, zadbany, stan b. dobry, - 12.500 zł lub zamienie. Strzegom, tel. 074/844-16-41, 0601/61-70-17

VW PASSAT KOMBİ, 1990 r., 1900 ccm, diesel, biały, szyberdach, alarm, relingi dachowe, hak, 5-biegowy, stan b. dobry, - 10.500 zł lub zamienie na VW Golf III, możliwa dopłata. Szczyna, tel. 074/868-31-98

VW PASSAT, 1990 r., 1900 ccm, turbo D, srebrny metalic, RO Sony, wspomaganie kier., 5-biegowy, sprzedawony w całości, - 12.900 zł lub zamienie na inny. Iwardogóra, powiat oleśnicki, tel. 071/314-86-44, 0605/26-57-63

VW PASSAT KOMBİ, 1990 r., 1800 ccm, turkusowy, stan b. dobry, zadbany, sprzedawony z Niemiec, - 9.000 zł. Walbrzych, tel. 074/855-77-75 po godz. 19, 0695/46-56-26

VW PASSAT SEDAN GL, 1990 r., 175 tys. km, 1800 ccm, benzyna 5-biegowy, wspomaganie kier., alarm + pilot, centr. zamek, welurowa tapicerka, el. otw. szyberdach, el. reg. reflektory, zderzaki i kieszka w kolorze nadwozia, - 11.500 zł. Wrocław, tel. 0602/39-12-74

VW PASSAT KOMBİ, 1990/91 r., 1600 ccm, TDI, stalowy metalic, centr. zamek, wspomaganie kier., szyberdach, relingi dachowe, ABS, hak, kpl. dokumentacja, zadbany, stan b. dobry, - 12.600 zł. Bolesławiec, tel. 075/734-48-16 po godz. 20, 0602/80-45-66

VW PASSAT KOMBİ, 1990/91 r., 1800 ccm, grafitylowy metalic, relingi dachowe, RO, garażowany, stan idealny, - 12.900 zł lub zamienie. Świdnica, tel. 0601/67-21-85

**o VW PASSAT KOMBİ, 1991 r., 1900 ccm, biały, I właściciel w kraju, serwisowany, stan b. dobry, - 13.900 zł kredytu, leasing, samochód w rozliczeniu, gotówka, „AUTO-PLUS”, Walbrzych, www.4u-to-plus.com.pl, ul. Wrocławska 23, tel. 074/666-60-50, 0695/60-30-22 W01120364**

VW PASSAT SEDAN, 1991 r., 1800 ccm, benzyna, biały, w kraju od tygodnia, wspomaganie kier., el. otw. szyberdach, - 10.800 zł. Lubin, tel. 0600/32-63-49

VW PASSAT, 1991 r., 247 tys. km, 1800 ccm, benzyna, niebieski metalic, wspomaganie kier., relingi dachowe, RO Blaupunkt, roleta bagażnika, bez korozji, stan b. dobry, książka serwisowa, - 12.500 zł. Brzeg, tel. 077/411-26-11, 0693/33-61-30

VW PASSAT KOMBİ, 1991 r., 189 tys. km, 1800 ccm, benzyna, inst. gaz, czerwony ABS, centr. zamek, wspomaganie kier., el. reg. lusterka, welurowa tapicerka, alum. felgi, zadbany, - 11.900 zł. Głogów, tel. 0504/33-59-39

VW PASSAT SEDAN, 1991 r., 1800 ccm, benzyna, morski metalic, sprzedawony z Niemiec, - 11.000 zł. Goszczanów k. Kalisz, tel. 0691/97-66-04

VW PASSAT KOMBİ, 1991 r., 210 tys. km, 1800 ccm, benzyna, bordowy metalic, relingi dachowe, el. otw. szyberdach, hak, stan dobry, wspomaganie kier., - 11.000 zł. Jawor, tel. 0692/35-99-87, 0608/40-42-78

VW PASSAT KOMBİ, 1991 r., 150 tys. km, 1800 ccm, granatowy, zderzaki w kolorze nadwozia, wspomaganie kier., alarm, bez wypadku, bez korozji, stan techn. b. dobry, - 9.000 zł. Jelenia Góra, tel. 0695/58-15-22

VW PASSAT, 1991 r., 160 tys. km, 1600 ccm, TD, zloty metalic, serwo szyberdach, centr. zamek, hak RO, welurowa tapicerka, stan b. dobry, tydzień w kraju, książka serwisowa, - 17.300 zł. Kłodzko, tel. 0502/69-68-40, 0504/18-71-10

VW PASSAT, 1991 r., 1800 ccm, czerwony, centr. zamek, wspomaganie kier., sprzedawony z Niemiec, na niemieckich tablicach, stan b. dobry, - 11.500 zł. Krzywa, powiat legnicki, tel. 076/817-75-48

VW PASSAT, 1991 r., 220 tys. km, 1800 ccm, benzyna, czerwony, inst. gazowa na gwarancji, nowe opony, stan b. dobry, - 11.800 zł. Kudowa Zdrój, powiat kłodzki, tel. 0609/12-05-08, 0888/46-22-88

VW PASSAT KOMBİ, 1991 r., 2000 ccm, benzyna, 140 KM, grafitylowy, wszystkie el. dodatki, ABS, welurowa tapicerka, immobilizer, hak, alum. felgi, zadbany, garażowany, 2 kpl. kół (opony letnie i zimowe), - 12.300 zł. Lubiąż, powiat wrocławski, tel. 0609/45-14-27

VW PASSAT GT, 1991 r., 226 tys. km, 2000 ccm, benzyna, inst. gaz, czarny, el. otw. szyberdach, alarm, centr. zamek, wspomaganie kier., kubelkowe fotele, relingi dachowe, roleta bagażnika, alum. felgi, 4-tarcze hamulcowe, hak, - 10.200 zł. Międzyrzecz, tel. 0601/22-99-72

VW PASSAT KOMBİ, 1991 r., 180 tys. km, 1600 ccm, TD, srebrny metalic, wspomaganie kier., centr. zamek, fotele kubelkowe, 5-biegowy, dzielona kanapa, skórzana kierownica, ciemne szyby, relingi, garażowany, nowe amortyzatory na gwarancji, nowe opony, bez korozji, hak, RO-CD, stan b. dobry, - 15.400 zł. Nowa Ruda, powiat kłodzki, tel. 0508/14-67-06

VW PASSAT KOMBİ, 1991 r., 270 tys. km, 1900 ccm, turbo D, granatowy metalic, centr. zamek, wspomaganie kier., alarm, - 11.200 zł. Nowe Miasteczko, powiat nowosolski, tel. 0608/46-54-24

VW PASSAT GL SEDAN, 1991 r., 240 tys. km, 1900 ccm, diesel, bordowy metalic, el. otw. szyby i szyberdach, wspomaganie kier., welurowa tapicerka, centr. zamek, alum. felgi, tylna roleta, zadbany, - 15.000 zł. Olawa, tel. 071/313-93-06

VW PASSAT KOMBİ, 1991 r., 160 tys. km, 2000 ccm, benzyna, czerwony, ABS, wspomaganie kier., centr. zamek, szyberdach, alarm, - 12.900 zł lub zamienie, możliwe raty. Paczków, powiat nyski, tel. 077/431-78-00, 0600/05-30-37

VW PASSAT KOMBİ, 1991 r., 1900 ccm, TD, biały, alum. centr. zamek + pilot, blokada skrzyni biegów, el. reg. lusterka i reflektory, roleta bagażnika, alum. felgi + opony zimowe, sprzedawony w całości w 2000 r., kpl. dokumentacja, karta pojazdu, wspomaganie kier., RO, - 13.500 zł. Polkowice, tel. 076/749-66-27, 0606/95-19-24

VW PASSAT VR6 KOMBİ, 1991 r., 200 tys. km, 2800 ccm, grafitylowy, ABS, el. otw. szyberdach, el. reg. lusterka, komputer, relingi dachowe, roleta bagażnika, centr. zamek, alum. koła 15", wzmocnione zawieszenia, 4-tarcze hamulcowe, ważny przegląd OC, - 12.500 zł. Praska, tel. 034/358-83-03, 0606/18-43-88

VW PASSAT, 1991 r., 1900 ccm, granatowy metalic, szyberdach, centr. zamek, odciecie zapiłonu i paliwa, hak, zadbany, garażowany, stan b. dobry, - 13.500 zł. Siechnice, tel. 077/311-39-14, 0602/71-26-65

VW PASSAT KOMBİ, 1991 r., 1900 ccm, diesel, granatowy metalic, relingi dachowe, szyberdach, alum. felgi, wspomaganie kier., szerokie listwy, hak, alarm + pilot, odciecie zapiłonu, centr. zamek, halogeny, RO + głośniki, serwisowany, bez wypadku, stan b. dobry, - 14.500 zł. Świdnica, tel. 0602/12-35-95

VW PASSAT KOMBİ, 1991 r., 130 tys. km, 1800 ccm, benzyna, srebrny metalic, inst. gazowa na gwarancji, el. otw. szyberdach, centr. zamek, wspomaganie kier., hak, stan b. dobry, - 13.000 zł. Tomice, tel. 071/316-16-66, 0609/28-74-09

VW PASSAT, 1991 r., 1800 ccm, czerwony, klimatronic, ABS,

**EUROPARTS**  
**CZĘŚCI SAMOCHODOWE**  
OP04297 UWAGI! ZMIANA LOKALU  
**WROCLAW**  
**róg AR.KRAJOWEJ / TARGOJAJSKIEJ**  
tel. 3600463 3600468 3600432 3600433

**Opole ul.Głogowska tel. 77/4578240**  
**Kędzierzyn Strzelce Głiwice Bielsko B**

**Części do aut niemieckich**

el. otw. szyby i szyberdach, nowy układ hamulcowy i zawieszenie, wspomaganie kier., podgrzewane lusterka i spryskiwacze, el. reg. reflektory, zderzaki i lusterka w kolorze nadwozia, domykanie szyb, - 12.700 zł lub zamienie. Wilków, gm. Czarny Bór, powiat walbrzyski, tel. 074/880-30-61, 0607/36-85-08

VW PASSAT KOMBİ, 1991 r., 200 tys. km, 1800 ccm, benzyna, biały, w kraju od 5 tygodni - 12.800 zł. Wrocław, tel. 077/341-18-28, 0602/57-84-03

VW PASSAT SEDAN, 1991 r., 185 tys. km, 1900 ccm, diesel, biały, kupiony w salonie w kraju, udokum. przebieg, wspomaganie kier., centr. zamek, alum. plastikowe nakładki na blotniki i progi, II właściciel, alum. felgi, kpl. felgi z oponami zimowymi, stan idealny, - 16.900 zł. Wrocław, tel. 0601/76-65-80

VW PASSAT KOMBİ, 1991 r., 1800 ccm, czerwony, inst. gazowa na gwarancji, wspomaganie kier., nowa skrzynia biegów, alarm, hak, relingi dachowe, wspomaganie kier., stan dobry, - 10.500 zł. Wrocław, tel. 071/329-70-78, 0505/78-02-29

VW PASSAT KOMBİ, 1991 r., 166 tys. km, 1900 ccm, diesel, centr. zamek, centr. zamek, szyberdach, el. reg. lusterka, relingi dachowe, hak, immobilizer, wspomaganie kier., alum. felgi



VW PASSAT KOMBI SKŁADAK, 1994 r., 198 tys. km, 1800 ccm, benzyna, instalacja, gaz, białe ABS, 2 poduszki pow., buła gazu w miejscu koła zapasowego, sztyberdach, nowe kluczyki i narzędzia, amortyzatory przednie (gwarancja), udokumentowanie, alum. felgi + kola zimowe, - 18.000 zł. Pieschowice, powiat jeleniogórski, tel. 0601/54-80-53

VW PASSAT KOMBI, 1994 r., 1800 ccm, benzyna, zielony, wspomaganie kier., el. otw. sztyberdach, ABS, RO, - 18.500 zł lub zamienie. Wałbrzych, tel. 0603/79-91-28

VW PASSAT KOMBI, 1994 r., 1800 ccm, wspomaganie kier., el. otw. sztyberdach, roleta bagażnika, el. reg. reflektory, - 16.800 zł. Wałbrzych, tel. 0501/96-64-70

VW PASSAT, 1994 r., 115 tys. km, 1800 ccm, benzyna, biały, ABS, 2 poduszki pow., centr. zamek, hak, el. otw. sztyby, wspomaganie kier., RO, - 17.500 zł. Wrocław, tel. 071/794-54-47

VW PASSAT KOMBI, 1994 r., 1800 ccm, benzyna, biały, ABS, centr. zamek, el. otw. sztyberdach, wspomaganie kier., na zachodnich tablicach - 2.800 EUR. Zgorzelec, tel. 075/771-76-60, 0607/20-06-44

VW PASSAT KOMBI, 1994 r., 180 tys. km, 1900 ccm, turbo D, perłowozielony, wspomaganie kier., centr. zamek, el. otw. sztyberdach, roleta, felingi, kpl. dokumentacja, garazowany w kraju od 2002 r., - 20.500 zł. Zary, tel. 068/470-38-48, 0604/63-00-79

VW PASSAT SEDAN, 1994/95 r., 116 tys. km, 2000 ccm, wtrysk, zielony metalic, w kraju od miesiąca, zarejestrowany, klimatyzacja, el. ster. szyby i lusterka, 2 poduszki pow., ABS, RO, centr. zamek, alarm, wspomaganie kier., welurowa tapicerka, regul. wys. kierownicy i siedzeń, zderzaki i lusterka w kolorze nadwozia, stan b. dobry, - 20.000 zł. Chojnów, powiat legnicki, tel. 0602/29-71-47

VW PASSAT SEDAN, 1994/95 r., 142 tys. km, 2000 ccm, czarny metalic, sprowadzony w całości, w kraju od 3 lat, alum. felgi, centr. zamek + pilot, 2 poduszki pow., RO, dzielona tylna kanapa, odpinany hak, ABS, atrakcyjny wygląd, stan b. dobry, - 18.300 zł lub zamienie tańszy Kłodzko, tel. 074/868-45-51

VW PASSAT SEDAN, 1994/95 r., 15 tys. km, 1800 ccm, biały, wspomaganie kier., 2 poduszki pow., alum. felgi, welurowa tapicerka, RO, I właściciel, stan idealny, - 17.500 zł. Paczków, tel. 077/431-78-05, 0606/43-14-25

VW PASSAT, 1994/95 r., 140 tys. km, 1900 ccm, TD, srebrny metalic, 2 poduszki pow., ABS, wspomaganie kier., centr. zamek, alarm, bez wypadku, - 22.900 zł lub zamienie, możliwe raty. Paczków, powiat nyski, tel. 077/431-78-00, 0606/06-30-37

VW PASSAT, 1994/95 r., 130 tys. km, 1900 ccm, TDI, zielony metalic, w kraju od tygodnia, zarejestrowany, bez wypadku, 2 poduszki pow., ABS, el. otw. sztyberdach, komputer, alum. felgi, felingi dachowe, roleta bagażnika, zadany, stan idealny, - 21.700 zł. Rawicz, tel. 065/546-33-22, 0503/14-48-80

VW PASSAT KOMBI, 1994/95 r., 160 tys. km, 1900 ccm, TDI, bordowy metalic, I właściciel, bez wypadku, 2 tygodnie w kraju, zarejestrowany, ABS, wspomaganie kier., 2 poduszki pow., centr. zamek, el. otw. sztyberdach, roleta bagażnika, felingi dachowe, zadany, dzielona tylna kanapa, stan b. dobry, - 23.500 zł. Wałbrzych, tel. 0609/11-43-43

● VW PASSAT KOMBI, 1995 r., 1800 ccm, wtrysk, biały, wspomaganie kier., 2 poduszki pow., ABS, RO, zestaw głośnomówiący Nokia, atrakcyjny wygląd, udokumentowany, stan techn. dobry, sprowadzony w całości, ociony, opłacony, - 18.900 zł. Wrocław, tel. 0604/67-92-99 W81014114

VW PASSAT KOMBI, 1995 r., 220 tys. km, 1900 ccm, TDI, biały, pełne wyposażenie oprócz skórzanej tapicerki i klimatyzacji, - 25.000 zł. Jelenia Góra, tel. 075/642-02-80

VW PASSAT KOMBI, 1995 r., 168 tys. km, 1900 ccm, TDI, zielony, bez wypadku, zarejestrowany, karta pojazdu, nieeksploatowany w kraju, 2 poduszki pow., wspomaganie kier., centr. zamek, RO, sztyberdach, felingi dachowe, roleta bagażnika, jasne wnętrza, - 24.800 zł. Nowa Ruda, tel. 074/872-30-46, 0601/31-91-96

VW PASSAT, 1995 r., 1900 ccm, TDI, czerwony, serwisowany, wspomaganie kier., centr. zamek, ABS, 2 poduszki pow., RO, - 23.800 zł. Opole, tel. 077/453-76-44, 0603/92-92-65

VW PASSAT KOMBI, 1995 r., 160 tys. km, 2000 ccm, benzyna, inst. gaz, zielony, alum. felgi, el. otw. sztyby, el. reg. lusterka, welurowa tapicerka, w kraju od 5 lat, kpl. dokumentacja, - 19.900 zł. tel. 0603/59-39-39

VW PASSAT KOMBI, 1995 r., 160 tys. km, 1800 ccm, czarny metalic, wspomaganie kier., ABS, el. otw. sztyby i sztyberdach, klimatyzacja, RO, poduszka pow., el. reg. lusterka, bez wypadku, immobilizer, - 18.800 zł. Bolesławiec, tel. 0609/103-03-80

VW PASSAT KOMBI, 1995 r., 190 tys. km, 1900 ccm, TDI, niebieski metalic, zadany, alum. felgi, 2 poduszki pow., centr. zamek, ABS, el. otw. sztyby, radio, hak, zdjęcie - 3.800 EUR. Niemcy, tel. 0049/17-99-85-15-61, 0602/17-80-12

VW PASSAT KOMBI, 1995 r., grafiłowy, 2 poduszki pow., felingi dachowe, RO, hak, roleta bagażnika, el. otw. sztyberdach, centr. zamek, - 22.000 zł. Piława Górna, tel. 074/837-17-58, 0603/84-78-81

VW PASSAT VR6 KOMBI, 1995 r., 2800 ccm klimatronic, bez wypadku, oryg. lakier, alum. felgi, I właściciel, bogate wyposażenie, - 26.500 zł lub zamienie, możliwe raty. Prusice, tel. 0771/312-53-41, 071/312-63-41

VW PASSAT KOMBI, 1995 r., 135 tys. km, 1900 ccm, TDI, czerwony, sprowadzony 20.06.2004 r., pełne wyposażenie oprócz skórzanej tapicerki, kpl. dokumentacja, zarejestrowany, 2 komplety opon, felingi dachowe, roleta bagażnika, ABS, centr. zamek, el. otw. sztyby, el. reg. lusterka, zderzaki w kolorze nadwozia, - 25.800 zł. Ścinów, tel. 077/431-30-45, 0692/66-20-31

VW PASSAT KOMBI, 1995/96 r., 317 tys. km, 1900 ccm, TDI, beżowy, stan dobry, pełne wyposażenie, klimatyzacja, felingi dachowe, RO, Sony, I właściciel w kraju, sprowadzony w całości, kpl. dokumentacja, - 22.000 zł. Zgorzelec, tel. 075/648-86-82

VW PASSAT KOMBI, 1996 r., 127 tys. km, 1800 ccm, I kat., czerwony, ABS, RO, 2 poduszki pow., el. reg. lusterka, el. otw. sztyberdach, bez wypadku, I właściciel, alum. felgi, felingi dachowe, roleta, centr. zamek, wspomaganie kier., welurowa tapicerka, stan b. dobry, - 19.900 zł lub zamienie. Kepno, tel. 062/581-04-18, 0606/34-66-37

VW PASSAT KOMBI, 1996 r., 1900 ccm, TDI, szary metalic, stan dobry, ABS, poduszka pow., felingi dachowe, - 24.000 zł. Lubków, gm. Warta Bolesławiecka, powiat bolesławiecki, tel. 076/818-93-49

VW PASSAT SEDAN, 1996 r., 1800 ccm, benzyna, inst. gaz, niebieski metalic, bez wypadku, wspomaganie kier., centr. zamek, el. otw. sztyberdach, garazowany, RO, stan b. dobry, - 19.900 zł. Nysa, tel. 0888/95-59-49, 0888/95-59-40

VW PASSAT KOMBI, 1996 r., 140 tys. km, 1900 ccm, TDI, błękitny metalic, wspomaganie, ABS, ASR, poduszka powietrzna, sztyberdach, alum. felgi, - 23.000 zł. Poniec, tel. 065/573-13-63, 0501/44-92-60

VW PASSAT KOMBI, 1996 r., 1900 ccm, TDI, atramentowy metalic, pełne wyposażenie oprócz skórzanej tapicerki, - 25.000 zł. Rałno Dolne, powiat kłodzki, tel. 0604/51-67-02

VW PASSAT B4, 1996 r., 1900 ccm, TDI, atramentowy metalic, 2 poduszki pow., klimatyzacja, el. otw. sztyby, el. reg. lusterka, wspomaganie kier., ABS, alarm, centr. zamek, garazowany, - 27.950 zł. Wrocław, tel. 0601/70-49-98

● VW PASSAT B5 COMFORTLINE, 1997 r., 1600 ccm, bordowy metalic, kupiony w salonie, I właściciel, serwisowany, 4 poduszki pow., wspomaganie kier., ABS, EPC, centr. zamek, alarm, el. otw. sztyby x 4, el. reg. lusterka, klimatronic, immobilizer, fabryczny RO, blokada skrzyni biegów, reflektory ksenonowe, felingi, - 47.900 zł kredytu, leasing, samochód w rozliczeniu, gotówka, „AUTO-PLUS”, Wałbrzych, www.auto-plus.com.pl, ul. Wrocławska 23, tel. 074/666-60-50, 0695/60-30-22 W01120394

● VW PASSAT B5 KOMBI COMFORTLINE, 1999 r., 1800 ccm, Turbo, 150 KM, bordowy metalic, kupiony w salonie w Polsce, I właściciel, serwisowany, 2 poduszki pow., wspomaganie kier., ABS, EPC, centr. zamek, alarm, el. otw. sztyby x 4, el. reg. lusterka, klimatronic, immobilizer, felingi dachowe, roleta bagażnika, hak holowniczy, alum. felgi, - 47.900 zł kredytu, zamiana, leasing, samochód w rozliczeniu, gotówka, „AUTO-PLUS”, Wałbrzych, www.auto-plus.com.pl, ul. Wrocławska 23, tel. 074/666-60-50, 0695/60-30-22 W01120394

● VW PASSAT B5 HIGHLINE KOMBI, 1999 r., 1800 ccm, turbo, 150 KM, czarny metalic, kupiony w salonie w Polsce, I właściciel, serwisowany, 4 poduszki pow., wspomaganie kier., ABS, EPC, centr. zamek, alarm, el. otw. sztyby x 4, el. reg. lusterka, klimatronic, immobilizer, fabryczny RO, blokada skrzyni biegów, reflektory ksenonowe, felingi, - 47.900 zł kredytu, leasing, samochód w rozliczeniu, gotówka, „AUTO-PLUS”, Wałbrzych, www.auto-plus.com.pl, ul. Wrocławska 23, tel. 074/666-60-50, 0695/60-30-22 W01120394

● VW PASSAT B5 KOMBI COMFORTLINE, 1999 r., 1800 ccm, Turbo, 150 KM, bordowy metalic, kupiony w salonie w Polsce, I właściciel, serwisowany, 2 poduszki pow., wspomaganie kier., ABS, EPC, centr. zamek, alarm, el. otw. sztyby x 4, el. reg. lusterka, klimatronic, immobilizer, felingi dachowe, roleta bagażnika, hak holowniczy, alum. felgi, - 47.900 zł kredytu, zamiana, leasing, samochód w rozliczeniu, gotówka, „AUTO-PLUS”, Wałbrzych, www.auto-plus.com.pl, ul. Wrocławska 23, tel. 074/666-60-50, 0695/60-30-22 W01120394

VW PASSAT B5, 1997 r., 175 tys. km, 1600 ccm, granatowy, ABS, tempomat, 4 poduszki pow., el. reg. lusterka, sztyberdach, podgrz. siedzenia, podoklejniki, RO, Mul-T-Lock, alarm, - 32.000 zł. Wrocław, tel. 0692/46-72-23

VW PASSAT, 1997 r., 1900 ccm, TDI, srebrny metalic, 110 KM, klimatronic, el. otw. sztyby, el. reg. lusterka, alum. felgi, - 38.000 zł. Góra, tel. 0698/73-45-99

VW PASSAT B5, 1997 r., 180 tys. km, 1900 ccm, TDI, 110 KM, granatowy metalic, 4 poduszki pow., el. otw. 4 szyby, klimatyzacja + klimatronic, el. reg. lusterka, centr. zamek + pilot, ABS, Mul-T-Lock, alarm, garazowany, zadany, - 35.500 zł. Wrocław, tel. 071/354-13-84, 0607/60-84-07

● VW PASSAT B5 COMFORTLINE KOMBI, 1999 r., 1800 ccm, 125 KM, srebrny metalic, I rejestracja w 2000 r., kupiony w salonie w Polsce, I właściciel, serwisowany, 4 poduszki pow., ABS, EPC, centr. zamek, klimatronic, el. otw. sztyby x 4, el. reg. lusterka, alarm, immobilizer, wspomaganie kier., blokada skrzyni biegów, felingi dachowe, - 47.900 zł kredytu, leasing, samochód w rozliczeniu, gotówka, „AUTO-PLUS”, Wałbrzych, www.auto-plus.com.pl, ul. Wrocławska 23, tel. 074/666-60-50, 0695/60-30-22 W01120394

● VW PASSAT B5 KOMBI COMFORTLINE, 1999 r., 1800 ccm, Turbo, 150 KM, bordowy metalic, kupiony w salonie w Polsce, I właściciel, serwisowany, 2 poduszki pow., wspomaganie kier., ABS, EPC, centr. zamek, alarm, el. otw. sztyby x 4, el. reg. lusterka, klimatronic, immobilizer, felingi dachowe, roleta bagażnika, hak holowniczy, alum. felgi, - 47.900 zł kredytu, zamiana, leasing, samochód w rozliczeniu, gotówka, „AUTO-PLUS”, Wałbrzych, www.auto-plus.com.pl, ul. Wrocławska 23, tel. 074/666-60-50, 0695/60-30-22 W01120394

VW PASSAT B5, 1997 r., 175 tys. km, 1600 ccm, granatowy, ABS, tempomat, 4 poduszki pow., el. reg. lusterka, sztyberdach, podgrz. siedzenia, podoklejniki, RO, Mul-T-Lock, alarm, - 32.000 zł. Wrocław, tel. 0692/46-72-23

VW PASSAT, 1997 r., 1900 ccm, TDI, srebrny metalic, 110 KM, klimatronic, el. otw. sztyby, el. reg. lusterka, alum. felgi, - 38.000 zł. Góra, tel. 0698/73-45-99

VW PASSAT B5, 1997 r., 180 tys. km, 1900 ccm, TDI, 110 KM, granatowy metalic, 4 poduszki pow., el. otw. 4 szyby, klimatyzacja + klimatronic, el. reg. lusterka, centr. zamek + pilot, ABS, Mul-T-Lock, alarm, garazowany, zadany, - 35.500 zł. Wrocław, tel. 071/354-13-84, 0607/60-84-07

granatowy metalic, 4 poduszki pow., el. otw. 4 szyby, klimatyzacja + klimatronic, el. reg. lusterka, centr. zamek + pilot, ABS, welurowa tapicerka, RO, oryg. 3 tygodnie w kraju, bez wypadku, - 35.500 zł. Krotoszyn, tel. 0607/70-13-16

VW PASSAT B5, 1997 r., 83 tys. km, zielony metalic, pełne wyposażenie el., welurowa tapicerka, - 33.000 zł. Nowa Sól, tel. 0601/79-98-51

VW PASSAT B5 COMFORTLINE, 1997 r., 97 tys. km, 1600 ccm, zielony, kupiony w salonie w Polsce, wspomaganie kier., pełne wyposażenie elektryczne, ABS, alum. felgi, RO z CD, alarm, garazowany, zadany - 38.000 zł. Wrocław, tel. 0607/47-47-87

VW PASSAT, 1997 r., 135 tys. km, 1600 ccm, bordowy metalic, alum. felgi, pełne wyposażenie elektryczne, skórzane dodatki, kola zimowe, klimatronic, niepowtarzalny wygląd, kupiony w salonie, bez wypadku, stan idealny, - 38.000 zł. Wrocław, tel. 071/364-41-57, 0603/78-92-50

VW PASSAT KOMBI, 1997/98 r., 165 tys. km, 1900 ccm, TDI, czarny, 4 poduszki pow., ABS, elektr. otw. sztyby i reg. lusterka, sztyberdach, wspomaganie kier., bez wypadku, książka serwisowa, RO, immobilizer, - 39.000 zł. Legnica, tel. 0600/21-68-00 (zdjęcia do tej oferty można zobaczyć w internecie pod numerem - AG0775 http://wkw.autogielda.com.pl)

VW PASSAT B5 KOMBI, 1997/98 r., 1800 ccm, wtrysk, 20V, perłowobłękitny metalic, centr. zamek + pilot, wspomaganie kier., ABS, Mul-T-Lock, 4 poduszki pow., klimatronic, alum. felgi, alarm, el. otw. sztyby x 4, el. reg. lusterka, felingi dachowe, roleta bagażnika, immobilizer, stan idealny, raty, - 36.400 zł. Poleczków, tel. 077/431-77-52, 0602/67-58-35

VW PASSAT, 1997/98 r., 1800 ccm, benzyna, 20V, granatowy metalic, I właściciel, 4 poduszki pow., el. otw. 4 szyby, centr. zamek z funkcją domykania szyb, klimatyzacja, podgrzewane fotele, alum. felgi, automatic, Mul-T-Lock, serwisowany, stan b. dobry, - 37.000 zł. Żagań, tel. 068/478-14-30, 0602/17-14-30

● VW PASSAT B5, 1998 r., 1800 ccm, metalic, kupiony w salonie, centr. zamek, el. otw. sztyby, el. reg. lusterka, klimatronic, ABS, 4 poduszki pow., I właściciel, stan b. dobry, wspomaganie kier., - 36.700 zł. Wałbrzych, www.gopard.mojeauto.pl/vegacar, tel. 074/842-55-50, 0601/88-19-24, 0607/15-20-09 W01119644

● VW PASSAT B5, 1998 r., 1800 ccm, metalic, kupiony w salonie, wspomaganie kier., centr. zamek, klimatronic, ABS, 4 poduszki pow., I właściciel, stan b. dobry, wspomaganie kier., - 36.700 zł. Wałbrzych, www.gopard.mojeauto.pl/vegacar, tel. 074/842-55-50, 0601/88-19-24, 0607/15-20-09 W01119644

● VW PASSAT B5, 1998 r., 1800 ccm, metalic, kupiony w salonie, wspomaganie kier., centr. zamek, klimatronic, ABS, 4 poduszki pow., I właściciel, stan b. dobry, wspomaganie kier., - 36.700 zł. Wałbrzych, www.gopard.mojeauto.pl/vegacar, tel. 074/842-55-50, 0601/88-19-24, 0607/15-20-09 W01119644

● VW PASSAT B5, 1998 r., 1800 ccm, metalic, kupiony w salonie, wspomaganie kier., centr. zamek, klimatronic, ABS, 4 poduszki pow., I właściciel, stan b. dobry, wspomaganie kier., - 36.700 zł. Wałbrzych, www.gopard.mojeauto.pl/vegacar, tel. 074/842-55-50, 0601/88-19-24, 0607/15-20-09 W01119644

● VW PASSAT B5, 1998 r., 1800 ccm, metalic, kupiony w salonie, wspomaganie kier., centr. zamek, klimatronic, ABS, 4 poduszki pow., I właściciel, stan b. dobry, wspomaganie kier., - 36.700 zł. Wałbrzych, www.gopard.mojeauto.pl/vegacar, tel. 074/842-55-50, 0601/88-19-24, 0607/15-20-09 W01119644

● VW PASSAT B5, 1998 r., 1800 ccm, metalic, kupiony w salonie, wspomaganie kier., centr. zamek, klimatronic, ABS, 4 poduszki pow., I właściciel, stan b. dobry, wspomaganie kier., - 36.700 zł. Wałbrzych, www.gopard.mojeauto.pl/vegacar, tel. 074/842-55-50, 0601/88-19-24, 0607/15-20-09 W01119644

● VW PASSAT B5, 1998 r., 1800 ccm, metalic, kupiony w salonie, wspomaganie kier., centr. zamek, klimatronic, ABS, 4 poduszki pow., I właściciel, stan b. dobry, wspomaganie kier., - 36.700 zł. Wałbrzych, www.gopard.mojeauto.pl/vegacar, tel. 074/842-55-50, 0601/88-19-24, 0607/15-20-09 W01119644

● VW PASSAT B5, 1998 r., 1800 ccm, metalic, kupiony w salonie, wspomaganie kier., centr. zamek, klimatronic, ABS, 4 poduszki pow., I właściciel, stan b. dobry, wspomaganie kier., - 36.700 zł. Wałbrzych, www.gopard.mojeauto.pl/vegacar, tel. 074/842-55-50, 0601/88-19-24, 0607/15-20-09 W01119644

● VW PASSAT B5, 1998 r., 1800 ccm, metalic, kupiony w salonie, wspomaganie kier., centr. zamek, klimatronic, ABS, 4 poduszki pow., I właściciel, stan b. dobry, wspomaganie kier., - 36.700 zł. Wałbrzych, www.gopard.mojeauto.pl/vegacar, tel. 074/842-55-50, 0601/88-19-24, 0607/15-20-09 W01119644

● VW PASSAT B5, 1998 r., 1800 ccm, metalic, kupiony w salonie, wspomaganie kier., centr. zamek, klimatronic, ABS, 4 poduszki pow., I właściciel, stan b. dobry, wspomaganie kier., - 36.700 zł. Wałbrzych, www.gopard.mojeauto.pl/vegacar, tel. 074/842-55-50, 0601/88-19-24, 0607/15-20-09 W01119644

● VW PASSAT B5, 1998 r., 1800 ccm, metalic, kupiony w salonie, wspomaganie kier., centr. zamek, klimatronic, ABS, 4 poduszki pow., I właściciel, stan b. dobry, wspomaganie kier., - 36.700 zł. Wałbrzych, www.gopard.mojeauto.pl/vegacar, tel. 074/842-55-50, 0601/88-19-24, 0607/15-20-09 W01119644

● VW PASSAT B5, 1998 r., 1800 ccm, metalic, kupiony w salonie, wspomaganie kier., centr. zamek, klimatronic, ABS, 4 poduszki pow., I właściciel, stan b. dobry, wspomaganie kier., - 36.700 zł. Wałbrzych, www.gopard.mojeauto.pl/vegacar, tel. 074/842-55-50, 0601/88-19-24, 0607/15-20-09 W01119644

● VW PASSAT B5, 1998 r., 1800 ccm, metalic, kupiony w salonie, wspomaganie kier., centr. zamek, klimatronic, ABS, 4 poduszki pow., I właściciel, stan b. dobry, wspomaganie kier., - 36.700 zł. Wałbrzych, www.gopard.mojeauto.pl/vegacar, tel. 074/842-55-50, 0601/88-19-24, 0607/15-20-09 W01119644

● VW PASSAT B5, 1998 r., 1800 ccm, metalic, kupiony w salonie, wspomaganie kier., centr. zamek, klimatronic, ABS, 4 poduszki pow., I właściciel, stan b. dobry, wspomaganie kier., - 36.700 zł. Wałbrzych, www.gopard.mojeauto.pl/vegacar, tel. 074/842-55-50, 0601/88-19-24, 0607/15-20-09 W01119644

● VW PASSAT B5, 1998 r., 1800 ccm, metalic, kupiony w salonie, wspomaganie kier., centr. zamek, klimatronic, ABS, 4 poduszki pow., I właściciel, stan b. dobry, wspomaganie kier., - 36.700 zł. Wałbrzych, www.gopard.mojeauto.pl/vegacar, tel. 074/842-55-50, 0601/88-19-24, 0607/15-20-09 W01119644

● VW PASSAT B5, 1998 r., 1800 ccm, metalic, kupiony w salonie, wspomaganie kier., centr. zamek, klimatronic, ABS, 4 poduszki pow., I właściciel, stan b. dobry, wspomaganie kier., - 36.700 zł. Wałbrzych, www.gopard.mojeauto.pl/vegacar, tel. 074/842-55-50, 0601/88-19-24, 0607/15-20-09 W01119644

● VW PASSAT B5, 1998 r., 1800 ccm, metalic, kupiony w salonie, wspomaganie kier., centr. zamek, klimatronic, ABS, 4 poduszki pow., I właściciel, stan b. dobry, wspomaganie kier., - 36.700 zł. Wałbrzych, www.gopard.mojeauto.pl/vegacar, tel. 074/842-55-50, 0601/88-19-24, 0607/15-20-09 W01119644

● VW PASSAT B5, 1998 r., 1800 ccm, metalic, kupiony w salonie, wspomaganie kier., centr. zamek, klimatronic, ABS, 4 poduszki pow., I właściciel, stan b. dobry, wspomaganie kier., - 36.700 zł. Wałbrzych, www.gopard.mojeauto.pl/vegacar, tel. 074/842-55-50, 0601/88-19-24, 0607/15-20-09 W01119644

● VW PASSAT B5, 1998 r., 1800 ccm, metalic, kupiony w salonie, wspomaganie kier., centr. zamek, klimatronic, ABS, 4 poduszki pow., I właściciel, stan b. dobry, wspomaganie kier., - 36.700 zł. Wałbrzych, www.gopard.mojeauto.pl/vegacar, tel. 074/842-55-50, 0601/88-19-24, 0607/15-20-09 W01119644

● VW PASSAT B5, 1998 r., 1800 ccm, metalic, kupiony w salonie, wspomaganie kier., centr. zamek, klimatronic, ABS, 4 poduszki pow., I właściciel, stan b. dobry, wspomaganie kier., - 36.700 zł. Wałbrzych, www.gopard.mojeauto.pl/vegacar, tel. 074/842-55-50, 0601/88-19-24, 0607/15-20-09 W01119644

● VW PASSAT B5, 1998 r., 1800 ccm, metalic, kupiony w salonie, wspomaganie kier., centr. zamek, klimatronic, ABS, 4 poduszki pow., I właściciel, stan b. dobry, wspomaganie kier., - 36.700 zł. Wałbrzych, www.gopard.mojeauto.pl/vegacar, tel. 074/842-55-50, 0601/88-19-24, 0607/15-20-09 W01119644

● VW PASSAT B5, 1998 r., 1800 ccm, metalic, kupiony w salonie, wspomaganie kier., centr. zamek, klimatronic, ABS, 4 poduszki pow., I właściciel, stan b. dobry, wspomaganie kier., - 36.700 zł. Wałbrzych, www.gopard.mojeauto.pl/vegacar, tel. 074/842-55-50, 0601/88-19-24, 0607/15-20-09 W01119644

● VW PASSAT B5, 1998 r., 1800 ccm, metalic, kupiony w salonie, wspomaganie kier., centr. zamek, klimatronic, ABS, 4 poduszki pow., I właściciel, stan b. dobry, wspomaganie kier., - 36.700 zł. Wałbrzych, www.gopard.mojeauto.pl/vegacar, tel. 074/842-55-50, 0601/88-19-24, 0607/15-20-09 W01119644

● VW PASSAT B5, 1998 r., 1800 ccm, metalic, kupiony w salonie, wspomaganie kier., centr. zamek, klimatronic, ABS, 4 poduszki pow., I właściciel, stan b. dobry, wspomaganie kier., - 36.700 zł. Wałbrzych, www.gopard.mojeauto.pl/vegacar, tel. 074/842-55-50, 0601/88-19-24, 0607/15-20-09 W01119644

● VW PASSAT B5, 1998 r., 1800 ccm, metalic, kupiony w salonie, wspomaganie kier., centr. zamek, klimatronic, ABS, 4 poduszki pow., I właściciel, stan b. dobry, wspomaganie kier., - 36.700 zł. Wałbrzych, www.gopard.mojeauto.pl/vegacar, tel. 074/842-55-50, 0601/88-19-24, 0607/15-20-09 W01119644

● VW PASSAT B5, 1998 r., 1800 ccm, metal







zamek, el. otw. szyby, poduszka pow., RO, przedłużony, podwyższony, spradowany, kpl. dokumentacja, do malych poprawk biacharskich, -42.900zł, Jarocin, tel. 062/747-84-80, 0609/46-56-06

CITROEN JUMPER MULTISPACE, 2001 r., 1900 ccm, diesel, niebieski metalic, z salonu, I właściciel, sruwany, 5-osiobowy, centr. zamek, ABS, RO, Pioneer, el. otw. szyby, wspomaganie kier., poduszka pow., fabryczna homologacja na ciężarowy, zadbane, -37.200 zł, Ząbkowice Śląskie, tel. 0692/81-25-60

CITROEN JUMPER MAXI, 2002 r., 2800 ccm, HDI, biały, nowy model, el. otw. szyby, wspomaganie kier., poduszka pow., tempomat, tachograf, stan b. dobry, spradowany z Niemiec, -53.900 zł, Jarocin, tel. 0605/78-11-78

CITROEN JUMPER MAXI, 2002 r., 2800 ccm, HDI, biały, nowy model, przedłużony, podwyższony, centr. zamek, wspomaganie kier., el. otw. szyby, 2 poduszki pow., RO, elektroniczny tachograf, spradowany, kpl. dokumentacja, domalych poprawk biacharskich, -53.000 zł, Jarocin, tel. 062/747-84-80, 0609/46-56-06

CITROEN JUMPER, 1999 r., 1900 ccm, TDI, biały, ciężarowy, ład 820 kg, stan b. dobry, -25.100 zł, Krososzyn, tel. 067/275-45-18

DAEWOO LANOS, 2000 r., 70 tys. km, 1500 ccm, benzyna, zielony metalic, komputer, el. ster. szyby, antena i reflektory, wspomaganie kier., centr. zamek, dzielona tylna kanapa, zadbane, inst. gazowa z butlą w miejscu koła zapasowego, -18.900 zł, Żary, tel. 0888/60-29-86 wieczorem

DAF, 1989 r. cena wywoławcza 1.500 zł, licytacja ustna 08.07.2004 r. w Wrocławiu o godz. 10, szczegóły pod numerem telefonu. www.domaukcyjny.wroc.pl, tel. 071/340-08-55 W810414384

DAF 2100, 1982 r., 400 tys. km, niebieski, kabina sypialna, po remoncie, kontener BDF o wym. 750x240x240 cm, stan dobry, -10.500 zł lub zamienie na skrzyniowy o lad. do 3.5 t. Twardogóra, tel. 071/315-97-15

DAF 400 MAXI, 1990 r., 290 tys. km, 2500 ccm, diesel, biały, bus, stan blacharki, podzespolow i silnika b. dobry, w ciaglej eksploatacji, nowy akumulator i opony, -8.500 zł, Wólów, tel. 0602/71-39-45

DAF 400, 1991 r., 2500 ccm, turbo D, biały, maks. przedłużony, podwyższony, bliźniacze koła, nowe opony i akumulator, -8.400 zł, Wrocław, tel. 071/788-78-08, 0602/61-93-89

DAF 400, 1992 r., 350 tys. km, 2500 ccm, turbo D, biały, rama do zabudowy, bliźniacze koła, stan dobry, -5.000 zł, Wrocław, tel. 0603/84-77-70

DAF 400, 1993 r. chłodnia z agregatem, bliźniacze koła, stan b. dobry, -13.800 zł, Wielun, tel. 0606/22-19-47

DAF 800, 1991 r., 350 tys. km, 7000 ccm, biały, skrzyniowy, klapa hydrauliczna, stan dobry, do spradowania -2.500 EUR + opłaty, Wrocław, tel. 0608/16-66-45

FIAT 125p PICK-UP, 1985 r., 1500 ccm po remoncie blacharki, oplandekowany, lechn, sprawni, -400 zł, Oleśnica, tel. 071/393-31-66 po godz. 19

FIAT DOBLO, 2002 r., 1900 ccm, TDI, niebieski metalic, el. otw. szyby, klimatyzacja, poduszka pow., RO, -49.000 zł, Jelcz-Laskowice, tel. 0601/58-24-14, 071/318-30-86

FIAT DOBLO, 2003 r., 20 tys. km, 2000 ccm, TD, kanarkowy, klimatyzacja, ABS, poduszka powietrzna, pelne wyposażenie elektryczne, wspomaganie, kupiony w salonie, -35.000 zł, Ponicie, tel. 065/573-13-63, 0501/94-92-80

FIAT DUCATO, 1984 r., 2000 ccm, benzyna, inst. gaz., pomarańczowy, 7 osób + 1600 kg, -5.500 zł, Kluczbork, tel. 077/413-10-43, 050/89-67-24

FIAT DUCATO, 1985 r., 2500 ccm, diesel, biały, kabina 3-osiobowa, krótki, niski, stan dobry, przeglad do 03.2005 r., -4.200 zł lub zamienie na mniejszy, diesel, Wrocław, tel. 0601/78-28-97

FIAT DUCATO BUS, 1991 r., 2400 ccm, diesel, biały, nadwozie z 1991 r., nowe klocci hamulcowe, podwyższony, -12.500 zł, Prudnik, tel. 0603/48-12-67

FIAT DUCATO, 1991 r., 1900 ccm, turbo D, biały, krótki, niski, oszklony, 6 osób lub 1000 kg, -9.000 zł lub zamienie na inny, Rudna, tel. 0697/61-72-35

FIAT DUCATO MAXI, 1991 r., 2500 ccm, turbo D, wspomaganie kier., 2 kpl. kół (lebie i zimowe), -8.500 zł, Wrocław, tel. 0888/61-98-02, 0888/61-98-03

FIAT DUCATO, 1992 r., 2500 ccm, diesel, biały, 9-osiobowy, stan dobry, -10.000 zł, Karczyn, tel. 071/392-61-73, 0604/12-99-67

FIAT DUCATO, 1992 r., 340 tys. km, 2500 ccm, diesel, biały, krótki, niski, hak, RO, I właściciel w kraju, karla pojazdu, kpl. dokumentacja, -8.000 zł, Polanica Zdrój, powiat kłodzki, tel. 0601/81-58-93

FIAT DUCATO, 1992 r., 2500 ccm, diesel skrzyniowy, podwójna kabina, do spradowania, cena 1.900 EUR + opłaty, Walbrzych, tel. 0604/62-70-89

FIAT DUCATO MAXI, 1992 r., 2500 ccm, diesel, biały, stan techn. b. dobry, duzo nowych czesci, -9.800 zł, Wrocław, tel. 0693/33-56-77

FIAT DUCATO, 1992 r., 2500 ccm, diesel, podwójna kabina, alum. burty, stan techn. b. dobry, -11.000 zł, Wrocław, tel. 0508/50-89-38

FIAT DUCATO MAXI, 1992 r., 2500 ccm, diesel, bordowy, zadbane, stan dobry, -9.800 zł, Wrocław, tel. 0602/41-32-16

FIAT DUCATO, 1993 r., 260 tys. km, 1700 ccm, diesel, czerwony, po remoncie blacharki, ważny przeglad, ekonomiczny, -4.900 zł, Wrocław, tel. 0501/25-67-87

FIAT DUCATO, 1993/94 r., 140 tys. km, 2500 ccm, diesel skrzyniowy, podwójna kabina -300 EUR, Bielany, tel. 076/857-45-15, 0605/40-61-65

FIAT DUCATO, 1994/95 r., 1929 ccm, diesel, biały, niski, krótki, blaszak, RO, I właściciel, immobilizer, regul. reflektory, 5-biegowy, kpl. dokumentacja, zadbane, -17.900 zł, Legnica, tel. 0606/14-33-94

FIAT DUCATO MAXI, 1995 r., 150 tys. km, 2500 ccm, diesel, biały, maks. dlugi wysoki, do spradowania z Niemiec, zadbane, -3.500 EUR, Żary, tel. 0509/34-16-31 lub Niemcy, 0049/17-34-44-01-75

FIAT DUCATO, 1995 r., 175 tys. km, 2500 ccm, TDI maksymalnie dlugi i wysoki, II właściciel w kraju, karla pojazdu, zadbane, stan b. dobry, faktura VAT, -25.000 zł brutto lub zamienie na Audi A4 1.9 TDI, Kłodzko, tel. 0604/19-52-02 W01117954

FIAT DUCATO MAXI, 1995 r., 2500 ccm, TDI, czerwony, radio, -15.000 zł, Czarny Bór, tel. 071/485-08-43

FIAT DUCATO MAXI, 1995 r., 330 tys. km, 2500 ccm, diesel, biały, centr. zamek, alarm, wspomaganie kier., -20.500 zł, Milicz, tel. 0607/10-70-95

FIAT DUCATO, 1995 r., 220 tys. km, 2500 ccm, diesel, biały, kpl. dokumentacja, RO, wspomaganie kier., odony, stan dobry, -21.500 zł, Olawa, tel. 071/303-33-45, 0507/80-42-31

FIAT DUCATO 14 MAXI, 1995 r., 335 tys. km, 2500 ccm, TDI, biały, maks. przedłużony i podwyższony, wspomaganie kier., koła 15", 3-osiobowy, lad. 1.410 kg, nowy model, -23.000 zł, Rychtal, tel. 062/781-66-68, 0691/28-51-30

FIAT DUCATO, 1995 r., 1900 ccm, diesel, biały, podwyższony, kupiony w salonie, II właściciel, 3-osiobowy, lad. 1100 kg, stan b. dobry, -17.900 zł lub zamienie Zielona Góra, tel. 0607/04-97-71

FIAT DUCATO MAXI, 1995/91 r., 2500 ccm, turbo D, biały, lechn, sprawni, -12.500 zł, Prudnik, tel. 0603/48-12-67

FIAT DUCATO MAXI, 1996 r., 180 tys. km, 2500 ccm, D, lurskowy, 3-osiobowy, przedłużony, podwyższony, wspomaganie

kier., RO, hak, I właściciel, bez wypadku, tydzień w kraju, stan b. dobry, -25.000 zł, Wojcieszków, tel. 075/751-22-05, 0605/62-70-21 (zdjęcia do tej oferty można zobaczyć w Internecie pod numerem -AG0780 http://wz.autogielda.com.pl)

FIAT DUCATO MAXI, 1996 r., 204 tys. km, 2500 ccm, diesel, biały, immobilizer, nowe opony, wspomaganie kier., hak, kpl. dokumentacja, -21.800 zł, Brody, gm. Sulechów, tel. 0693/34-11-16

FIAT DUCATO MAXI, 1996 r., 285 tys. km, 2500 ccm, diesel, zielony, immobilizer, hak, stan b. dobry, -24.000 zł, Wschowa, tel. 0601/58-48-15

FIAT DUCATO, 1996/97 r., 250 tys. km, 2500 ccm, TDI, biały, skrzyniowy, oplandekowany, wym. 350x210x200 cm, owiewka, immobilizer, wspomaganie kier., karla pojazdu, zarejestrowany, stan b. dobry, -27.500 zł, Dzierżonów, tel. 0606/55-24-00

FIAT DUCATO MAXI, 1997 r., 203 tys. km, 2500 ccm, TDI, biały, maks. przedłużony i podwyższony, eksploatowany przez kobiete, stan techn. b. dobry, -26.500 zł, Jelenia Góra, tel. 075/751-40-24, 0609/16-90-26

FIAT DUCATO, 1997 r., 161 tys. km, 2500 ccm, diesel, biały, 3-osiobowy, skrzyniowy, -28.500 zł, Tabor Wielki, tel. 071/398-70-96, 0508/08-76-98

FIAT DUCATO, 1997 r., 1900 ccm, diesel, biały, krótki, niski, wspomaganie kier., hak, alarm + pilot, -20.500 zł, Wieruszów, tel. 0603/54-59-15

FIAT DUCATO MAXI, 1998 r., 2800 ccm, TDI, biały, stan dobry, -31.600 zł, Kłodzko, tel. 0504/10-64-46, 0509/38-33-11

FIAT DUCATO, 1998 r., 2500 ccm, turbo D, 2000 ccm, wysoki, średni, -15.900 zł, Gliwice, tel. 0502/31-59-24

FIAT DUCATO MAXI, 1999 r., 240 tys. km, 2800 ccm, iD TD, biały, ładowność 1500 kg, koła 16", nowy model, zarejestrowany w 2000 r., w kraju od roku, -33.000 zł, Kłodzko, tel. 0601/75-07-62

FIAT DUCATO MAXI, 2000 r., 100 tys. km, 2800 ccm, turbo D z dodatkowymi, bocznym bagażnikami, do przewozu szkła lub okien, -35.000 zł, Świdnica, tel. 074/857-79-59, 0601/79-66-78

FIAT DUCATO, 2000/01 r., 188 tys. km, 2800 ccm, iD TD, biały, wspomaganie kier., RO, alarm, skrzynia lad, wyłożona plyta, -38.500 zł, Kłodzko, tel. 0508/51-25-51

FIAT DUCATO MAXI, 2000/01 r., 120 tys. km, 2800 ccm, TDI, biały, centr. zamek, el. otw. szyby, wspomaganie kier., -37.000 zł, Milicz, tel. 0695/72-22-46

FIAT FIORINO, 1993 r., 160 tys. km, 1100 ccm, benzyna, biały, 60 KM, 2-osiobowy + 500 kg, hak, silnik po kapitalnym remoncie, nowe klocci, hamulcowe, na zachodnich tablicach, stan idealny, -8.000 zł, Wrocław, tel. 0501/00-87-40 (zdjęcia do tej oferty można zobaczyć w internecie pod numerem -A01842 http://wz.autogielda.com.pl)

FIAT FIORINO FURGON, 1993 r., 1700 ccm, diesel, biały, oplandekowany, -4.500 zł, Chojnów, powiat legnicki, tel. 0604/20-17-71

FIAT FIORINO, 1993 r., 1900 ccm, diesel, czerwony, 2-osiobowy, -4.900 zł, Świebodzin, tel. 0880/35-43-34

FIAT FIORINO, 1994 r., 1700 ccm, diesel, czerwony, el. otw. szyby, nowy akumulator (gwarancja), RO + głośniki, -5.400 zł, Lwówek Śląski, tel. 075/782-36-60

FIAT FIORINO, 1994 r., 104 tys. km, 1300 ccm, czerwony, 5-biegowy, przedłużony, blaszak, bez wypadku, do zarejestrowania, stan b. dobry, -6.900 zł, Wojcieszków, powiat zlotoryjski, tel. 0501/06-63-03, 0501/24-50-02

FIAT FIORINO, 1995 r., 150 tys. km, 1700 ccm, diesel, biały, wspomaganie kier., auto stwo w kraju - 1.200 EUR, Góra, tel. 0600/47-39-52, 0697/27-19-59

FIAT FIORINO, 1996 r., 150 tys. km, 1300 ccm, benzyna, zielony, 5-osiobowy, książka serwisowa, oszklony, stan idealny, do spradowania, 100 km od granicy - 1.000 EUR + opłaty, Lwówek Śl., tel. 0606/66-81-05

FIAT SCUDO, 1997 r., 1900 ccm, TDI, biały, przeskrony, -21.000 zł, Łąkowiny K., Ostrowa Wlkp., tel. 062/734-84-69, 0602/39-45-78

FIAT SCUDO MAXI, 2000 r., 106 tys. km, 2000 ccm, TDI, biały, 3 miejsca, ABS, poduszka pow., wspomaganie kier., niezarejestrowany w kraju, oplandekowany, radio, stan b. dobry, -30.000 zł, możliwe raty, Jelenia Góra, tel. 0607/23-23-30

FIAT SCUDO, 2001 r., 1900 ccm, diesel, biały, 2-lub 5-osiobowy, nieeksploatowany w kraju, -78.000 zł, Świdnica, tel. 074/857-79-59, 0601/79-66-78

FIAT TALENTO, 1992 r., 1900 ccm, diesel, biały, 3-osiobowy, 5-biegowy, alarm + pilot, centr. zamek, niski, krótki, regul. reflektory, stan b. dobry, -6.500 zł lub zamienie na nowszy, Legnica, tel. 0606/14-33-94

FORD VAN CLUB, 1983 r., 5000 ccm, V8, srebrny, po remoncie blacharki, kpl. oszklony, 8-osiobowy, duży, szeroki, -11.000 zł, Wrocław, tel. 0604/37-31-58

FORD COURIER, 1982 r., 1300 ccm, benzyna, inst. gaz., czerwony, -1.550 zł, Wrocław, tel. 0605/18-27-75

FORD COURIER VAN, 1982/91 r., 1800 ccm, diesel, biały, stan dobry, -5.200 zł, Głogów, tel. 0607/68-40-11

FORD COURIER, 1992 r., 1800 ccm, diesel, biały, na zachodnich tablicach - 700 EUR, Lubsko, powiat zarski, tel. 0601/81-86-95

FORD COURIER, 1993 r., 1800 ccm, diesel, do spradowania z Niemiec, cena 1.400 EUR + opłaty, Walbrzych, tel. 0604/62-70-89

FORD COURIER, 1996 r., 100 tys. km, 1800 ccm, diesel, biały, oszklony, 5-osiobowy, poduszka pow., SRS, immobilizer, w kraju od tygodnia, ocłony, stan idealny, -15.600 zł, Złotoryja, tel. 076/87-41-94

FORD COURIER, 1996/97 r., 120 tys. km, 1300 ccm, wytnyk, Endura, granatowy, 5-osiobowy, cały oszklony, z tyłu drzwi, 5-biegowy, wspomaganie, poduszka pow., nowy model, zadbane, bez wypadku, -9.900 zł lub zamienie, Olmuhów, tel. 077/439-05-35, 0606/99-56-29

FORD COURIER, 1997 r., 91 tys. km, 1800 ccm, diesel, 2000 ccm, blaszak, drzwi tylne oszklone, lad. 900 kg, homologacja, w kraju od 3 dni, poduszka pow., wspomaganie kier., oryginalny przebieg, bez wypadku, stan techn. b. dobry, -15.800 zł, Wrocław, tel. 0602/66-67-96

FORD COURIER, 1998 r., 38 tys. km, 1300 ccm, I właściciel, stan b. dobry, -13.000 zł, Jelenia Góra, tel. 0508/20-96-49

FORD COURIER, 1998 r., 154 tys. km, 1300 ccm, benzyna, biały, 5-osiobowy, ABS, poduszka pow., wspomaganie kier., immobilizer, II właściciel, kupiony w salonie, nowe opony, duzo nowych czesci, stan b. dobry, -12.900 zł, Krososzyn, tel. 0507/55-08-77

FORD COURIER, 1999/00 r., 120 tys. km, 1800 ccm, diesel, biały, wspomaganie kier., immobilizer, poduszka pow., RO, nowy model, stan b. dobry, 2 miesiące w kraju, zarejestrowany, -16.200 zł, Nowa Ruda, tel. 074/872-36-97, 0600/09-06-82

FORD COURIER, 2001 r., 27 tys. km, 1300 ccm, benzyna, czerwony, stan idealny, atrakcyjny wyglad, -11.500 zł, Walbrzych, tel. 074/842-65-53, 0602/15-06/40-86-60-46

FORD TRANSIT, 1992 r., 2500 ccm, diesel, czerwony, 9-osiobowy, niski, krótki, nowy model, fotele z zagławkami, stan techn. b. dobry, -13.500 zł, Zielona Góra, tel. 0607/04-97-71, 0601/58-17-64

FORD TRANSIT, 1992/93 r., 2500 ccm, diesel, srebrny, 9-osiobowy, podwyższony, krótki, wspomaganie kier., 2 x ogrzewanie Webasto, rozkl. siedzenia i tylna kanapa, opony zimowe, garazowany, stan b. dobry, -19.000 zł, Głogów, tel. 076/833-47-18, 0607/33-68-49

FORD TRANSIT, 1993 r., 189 tys. km, 2500 ccm, diesel, biały, spradowany w całości, udukm. pochodzenie, podwyższony, 9-osiobowy, lad. 1 t., oznakowany, drzwi tylne otwierane na bok, stan b. dobry, -13.900 zł, Paczków, tel. 077/431-71-31, 0601/62-15-25

FORD TRANSIT, 1993 r., 220 tys. km, 2500 ccm, turbo D, biały, 9-osiobowy, ospolerowany, stan b. dobry, -16.000 zł lub zamienie na VW Passata kombi, 1993-95 r., diesla, Platerówka, tel. 075/722-16-89

FORD TRANSIT, 1993 r., 2500 ccm, diesel, ciemnozielony, po remoncie nadwozia i malowaniu, przeglad do 2005 r., niski, oszklony, krótki, drzwi z tyłu, stan dobry, konserwacja, -9.200 zł, Trzebnica, tel. 071/812-70-33, 0608/11-64-61

FORD TRANSIT, 1993/94 r., 134 tys. km, 2500 ccm, diesel, biały, 8-osiobowy, po remoncie kapitalnym, 5-biegowy, wspomaganie kier., hak, stan silnika b. dobry, -17.500 zł, Zawadzkie, powiat strzelecki, tel. 0692/21-87-00

FORD TRANSIT, 1993/97 r., 175 tys. km, 2500 ccm, diesel, biały, krótki, niski, 8-osiobowy, przyciemniane szyby, zderzaki i lusterka w kolorze nadwozia, regul. światła, RO Pioneer + CD, hak, -13.000 zł, Kalisz, tel. 0880/16-13-67

FORD TRANSIT FT-100, 1994 r., 78 tys. km, 2500 ccm, 80 KM, niebieski, kabina + skrzynia lad, dl. skrzyni 3,2 m, hak, RO, stan b. dobry, -21.000 zł, Bolesławiec, tel. 0506/12-29-36

FORD TRANSIT, 1994 r., 2500 ccm, diesel, biały, podwyższony, duży, I właściciel, kpl. dokumentacja z Niemiec, stan b. do brzy, cena -18.500 zł lub zamienie na osobowy, diesla, Bolesławiec, tel. 075/734-74-05, 0609/17-81-84

FORD TRANSIT, 1994 r., 2500 ccm, diesel, biały, maks. przedłużony, wysoki, stan techn. b. dobry, -14.800 zł, Polkowice, tel. 076/845-35-67, 0601/67-22-09

FORD TRANSIT, 1994 r., 2500 ccm, turbo D, czerwony, podwyższony, przedłużony, oszklony, -18.000 zł lub zamienie na Mercedes Sprintera, Walbrzych, tel. 074/845-21-13, 0602/52-55-60

FORD TRANSIT, 1994/95 r., 2500 ccm, diesel, 2000 ccm, podwyższony, maks dlugi, 3-osiobowy + 1750 kg, koła 15", stan b. dobry, -15.500 zł lub zamienie, Zielona Góra, tel. 0607/04-97-71, 0601/58-17-64

FORD TRANSIT, 1995 r., 2500 ccm, diesel, 2000 ccm, 9-osiobowy, regulowane reflektory, ABS, wspomaganie kier., welurowa tapicerka, nowe tarcze hamulcowe, poduszka pow., stan b. dobry, -23.000 zł, tel. 077/444-39-92, 0601/43-75-36

FORD TRANSIT, 1995 r., 165 tys. km, 2500 ccm, diesel, biały, krótki, niski, oszklony, 9-osiobowy, wspomaganie kier., poduszka pow., samochód w kraju - 2.950 EUR, Leszno, tel. 0603/51-35-33

FORD TRANSIT, 1995 r., 460 tys. km, 2500 ccm, diesel, biały, el. otw. szyby, el. reg. lusterko, 3-osiobowy, centralny zamek, hak, raz podwyższony, stan dobry, krótki, i rej. 09 2000 rok, -14.800 zł, Ostrow Wlkp., tel. 062/736-85-28, 0692/39-33-65

FORD TRANSIT, 1995 r., 180 tys. km, 2500 ccm, diesel, czerwony, podwyższony, ciężarowo-osobowy, oszklony, 6-osiobowy, komplet foteli, hak, do remontu silnika, -5.600 zł, Piszczce, tel. 074/836-60-44, 0697/24-41-05

FORD TRANSIT MAXI, 1995 r., 2500 ccm, diesel wspomaganie kier., poduszka pow., hak, 3-osiobowy, kpl. dokumentacja, -23.000 zł, Wrocław, tel. 0608/70-48-78

FORD TRANSIT, 1995 r., 2500 ccm, diesel, biały, bez wypadku, I właściciel, wspomaganie kier., hak, poduszka pow., podwójna kabina, skrzynia lad, -15.000 zł, Zmigród, powiat trzebnicki, tel. 0602/32-18-55

FORD TRANSIT MAXI, 1995/96 r., 210 tys. km, 2500 ccm, diesel, biały, 3-osiobowa kabina, wspomaganie kier., ABS, poduszka pow., hak, ścianka celna, obrysowane reflektory RO, przedłużony, podwójne reflektory, Legnica, tel. 076/866-11-00, 0603/48-48-50

FORD TRANSIT, 1995/96 r., 189 tys. km, 2500 ccm, TDI, czerwony, blaszak, niski, krótki, przegroda celna, 3-osiobowy, zarejestrowany jako uniwersalny, wspomaganie kier., poduszka pow., serwisowany, -19.800 zł, Miętków, tel. 0606/31-29-83 po godz. 15

FORD TRANSIT, 1995/96 r., 189 tys. km, 2500 ccm, TDI, czerwony, niski, krótki blaszak szer. 1,5/2,3 m, przegroda celna, 3-osiobowy, wspomaganie kier., poduszka pow., lusterka ogrzewane i przednia szyba, tylne drzwi otwierane na bok, lechni sprawni, serwisowany, -19.800 zł, Miętków, powiat wrocławski, tel. 0606/31-29-83 po godz. 15, 0600/88-24-68

FORD TRANSIT, 1996 r., 2500 ccm, TD, czerwony, maxi, 9-osiobowy, ABS, poduszka pow., -20.000 zł, Lubiąż, tel. 071/389-72-05

FORD TRANSIT, 1996 r., 150 tys. km,





# SALON SPRZEDAŻY POJAZDÓW UŻYTKOWYCH

OP021546

**P.H.U. Krzysztof Dyrek**  
ul. Jeleniogórska  
58-530 KOWARY

- import z Niemiec, bezwypadkowe, najwyższa jakość,
- pełna odpowiedzialność za stan prawny każdego pojazdu,
- sprzęt takich firm jak: MAN, MERCEDES, SCANIA, VOLVO
- dogodne warunki nabycia: LEASING-KREDYT-GOTÓWKA



**'82/84 YAMAHA XJ600 DIVERSION** plewiera ról, 28.05.2004 r., kup. w salonie w Polsce, bezwypadkowy, 1-wyści wleściel, przeb. 1.450 km, alarm na pilocie, 6 biegów ABS, 800 ccm, 61 KM, stan jak nowy



**'88 MERCEDES 12-17** chłodnica, og. spal. elektd THERMOKING MD II MAX, EURO 2, L-paliet, 170 KM, ład. 8,3 t, d. 7,45 m, wleściel, poduszki, przeb. 440 tys. km.



**'80 MAN 1414 F-2000 GLOBE EURO 2**, L-paliet, 410 KM, c. smarowanie, klimat., 2 kłba, wełnista, blokada mostu, szyberdach, interier, tempomat, przeb. 810 tys. km, udokumentowany, serwisu MAN-a.



**'84 ACKERMANN FRUEHAUF** nacze chłodnicze, 3 oś, poduszki, od podnoszenia, og. spal. elektd THERMOKING, wym.: (13,40 x 2,46 x 2,51 m), ładowność 26 t, ABS, stan dob.



**'81 MERCEDES 17-22** skrzyniowy z HDS-em MEILLER MK76 RS, zakabiniowy, alufinger w "Z", 220 KM, ABS, ład. 9 t, alu burty, szyberdach, blokada mostu, zaczep do przyczepy



**'88 MERCEDES 19-24** specjalistyczny do przewozu łańcucha, z HDS-em, PALFINGER PK 10500, alufinger w "Z", poduszki, EURO 2, L-paliet, 240 KM, d. 6,7 m, ład. 7 t.



**'86 MAN 18.144 F-2000 GLOBE EURO 2**, L-paliet, 410 KM, c. smarowanie, klimat., 2 kłba, wełnista, blokada mostu, szyberdach, interier, tempomat, przeb. 650 tys. km, udokument., serwisu MAN-a.



**'81 DAF AE 11.150** kontener + franka, EURO 2, L-paliet, moc 150 KM, wleściel, przeb. 340 tys. km, d. 6,45 m, ład. 8,4 t



**'84 MULTICAR M-28** wywrotka, napęd 4x4, DMC: 4300 kg, ład. 2 t, EURO 1, 85 KM, przebieg 80 tys. km, zaczep do przyczepy, stan idealny.



**'87 MERCEDES 814 ECO POWER EURO 2**, L-paliet, 140 KM, wleściel, wym.: (8,00 x 2,44 x 2,38 m), ład. 2,7 t, ABS, przeb. 118 tys. km, udokumentowany, bezwypadkowy, stan idealny.



**'80 MAN 8.163 L-2000 EURO 2**, L-paliet, 160 KM, wleściel, 1 t, 3 miejsca, wym.: (8,10 x 2,48 x 2,38 m), ład. 2,6 t, ABS, przeb. 100 tys. km, udokument., zaczep do przyczepy, serwisu MAN-a.



**'81 RENAULT MIDLER 180** wywrotka, 3-osi, wywrot MEILLER-a, 160 KM, 3 miejsca, szyberdach, blokada mostu, wym.: (3,90 x 2,30 x 2,4 m), ład. 3 t, zaczep do przyczepy, bezwypadkowy, stan dob.



**'88 MAN 17.232 3-osi**, wywrot MEILLER-a, 2 oś, 4x4, EURO 1, 220 KM, zaczep do przyczepy, c. smarowanie, blokada mostu, wym.: (4,80 x 2,33 x 0,5 m), nowe opony - N, ład. 8,2 t, przeb. 220 tys. km, bezwypadkowy, stan dob.



**'81 MAN 28.322** wywrotka, 3 oś, 8x4, 3-osi, wywrot MEILLER-a, EURO 1, 320 KM, zaczep do przyczepy, blokada mostu, d. 4,80 m, ład. 14 t, bezwypadkowy, stan dob. + przyczepa KÖRDEL 1988 r., ładown. 2 oś, 3-osi, wywrot.



**'87 MAN 18.343 GLOBE** izoterma z ogrzewaniem, poduszki, EURO 2, L-paliet, 340 KM, klimat., wełnista, ABS, wleściel pod ramę, zaczep do przyczepy, ład. 9 t, przeb. 500 tys. km, wym.: (7 x 2,42 x 2,33 m).



**'87 VOLVO FLC** kontener, EURO 2, L-paliet, ład. 2,9 t, d. 8,1 m, ABS, przeb. 200 tys. km, wleściel, spaliel.



**'80 VOLVO FLC** kontener, EURO 2, L-paliet, ład. 2,7 t, d. 8,1 m, ABS, przeb. 180 tys. km, klimat., wleściel, spaliel.



**'80 MAN 28.314 F-2000 GLOBE BDF** 3 oś, 602, od podnoszenia, całość poduszki, EURO 2, L-paliet, 310 KM, ABS, tempomat, wełnista, blokada mostu, c. smarowanie, klimat., wełnista.



**'84 MAN 18.342** bramowiec, urządzenie MEILLER, poduszki, EURO 2, moc 340 KM, ład. 9 t, przeb. 690 tys. km, c. smarowanie.

tel./fax 075/76-13-070 tel. 075/718-34-11 tel. kom. 0601-77-80-83, 0504-28-44-93 www.dyrek.com.pl e-mail: dyrek@dyrek.com.pl

wy, wym. 360x190 cm, alum. burty, nowe opony, bez wypadku, stan b. dobry, kupiony w salonie, serwisowany, - 29 000 zł. Kąty Wrocławskie, tel. 071/316-84-69, 071/317-12-63

KIA PREGIO, 1998 r., 205 tys. km, 2700 ccm, diesel, biały, wspomaganie kier., immobilizer, 3-osobowy, - 18.000 zł. Opole, tel. 0602/63-35-67

KRAZ 258 B, 1967 r., 5 tys. km, 15000 ccm, 2-osi, po remoncie kapitalnym, dwa koła zapasowe, samowierząca się burta tylna, podgrzewane lustka, wyciszona kabina, wywrotka 6x6, koła balonowe, stan techn. b. dobry, - 35.000 zł. Nowy Zagór, gm. Dąbie, tel. 068/383-51-88

### • KUPIE SAMOCHÓD STARY 1142 z HDS, wywrotka. Wrocław, tel. 0608/36-41-22 W01099354

LDV MAXI, 1995 r., 248 tys. km, 2500 ccm, turbo D, biały, I właściciel, wspomaganie kier., silnik Andoria 4CT90, blaszak, d. 3,5 m, boczne drzwi, szanika celna, podwyższony, sufit, podwozie i nadwozie Dafa 400, - 11.000 zł. Wrocław, tel. 0502/65-50-21, 071/342-69-40 w godz. 8-17

LIAZ 110 551, 1987 r. ciągnik siodłowy, - 8.000 zł. Prudnik, tel. 077436-15-25, 0608/34-20-96

LIAZ, 1987 r., 10 tys. km, niebieski, ciągnik siodłowy, w ciąglej eksploatacji, stan dobry, - 6.000 zł. Strzegom, tel. 0608/46-22-54

LIAZ 100 070, 1987 r. stan dobry, - 12.000 zł. Wąbrzych, tel. 0604/28-98-80

LIAZ, 1987 r., niebieski, - 3.800 zł. Włoszakowice, powiat leszczyński, tel. 0601/15-64-40

LIAZ 110 551, 1988 r. ciągnik siodłowy, ospoilerowany, nowe opony, ważny przegląd i OC, - 9.200 zł. Nysa, tel. 0605/34-16-62

LIAZ, 1989 r., 78 tys. km, czerwony, wywrotka, 2-stronny wywrot, nakładki, przystosowany do przewozu zboża + silnik i skrzynia biegów, - 10.000 zł. Strzegom, tel. 0608/46-22-54

### • LUBLIN 3322, 110 tys. km, 2400 ccm, diesel pełna faktura VAT, 2900 kg masy całkowitej, blaszak, - 14.300 zł. www.seatpwh.gratka.pl, tel. 071/345-39-28, 0502/70-03-35, 0608/69-66-94 W01119294

LUBLIN FURGON, 1994 r., 66 tys. km, 2500 ccm, diesel, części ładunkowa, stan b. dobry, - 8.600 zł. Polanica Zdrój, tel. 0601/78-75-86

LUBLIN I, 1994 r., 2400 ccm, 2-osi, plandeka, wym. 240x225x200 cm, alum. burty, kabina 3-osobowa, wzmocniony, hak, - 8.500 zł. Wrocław, tel. 071/315-46-69, 0691/91-52-50

LUBLIN, 1995 r., 2400 ccm, diesel, biały, izolacja, po remoncie zawieszania, stan silnika idealny, - 9.800 zł. Wrocław, tel. 0602/77-11-77, 0602/60-80-00

LUBLIN II 3302, 1995 r., 120 tys. km, 2400 ccm, turbo D, biały, blaszak, wspomaganie kier., 5-osobowy, szanika grodziowa, I właściciel, alarm + pilot, - 5.900 zł. Legnica, tel. 0606/14-33-94

LUBLIN 3392, 1995 r., 130 tys. km, 2400 ccm, diesel, biały, stan b. dobry, 3-osobowy, plastikowa zabudowa, I właściciel, 7.900 zł. Wrocław, tel. 0605/18-27-75

LUBLIN, 1996 r., 2500 ccm, diesel, biały, izolacja, 5-biegowy, spaliel na dachu, - 10.800 zł. Wąbrzych, tel. 074/847-39-04, 0607/04-86-99

### • LUBLIN 3302, 1997 r., 110 tys. km, 2400 ccm, diesel pełna faktura VAT, 2900 kg masy całkowitej, blaszak, - 12.300 zł brutto. www.seatpwh.gratka.pl, tel. 071/345-39-28, 0502/70-03-35, 0608/69-66-94 W01119314

LUBLIN I, 1997 r., diesel, czerwony, wywrotka na 3 strony, nowy wywrot, po remoncie, 5-biegowy, hamulce tarczowe, wspomaganie kier., - 25.000 zł. Opole, tel. 0603/33-74-44

LUBLIN II, 1997 r., 98 tys. km, 2400 ccm, diesel, biały, kontener, izolacja, spaliel na kabine, RO, pokrowce, nowa kabina, stan b. dobry, - 17.500 zł. Wrocław, tel. 0601/80-99-18

LUBLIN II, 1997/98 r., 130 tys. km, 2400 ccm, biały, stan dobry, - 16.000 zł. Wąbrzych, tel. 0607/99-39-19

LUBLIN 3584, 1998 r., biały, podwyższony, przedłużony, stan b. dobry, - 18.000 zł. Częstochowa, tel. 034/362-73-67, 0692/73-24-00

LUBLIN II 3322, 1998 r., biały, stan b. dobry, - 13.000 zł. Częstochowa, tel. 034/362-73-67, 0692/73-24-00

LUBLIN II 3540, 1998 r., 2400 ccm, diesel, czerwony, furgon, 6-osobowy, ład. 1,4 t, alarm, stan dobry. Dąbrowa Górnicza, tel. 0600/36-65-32

LUBLIN II, 1998 r., 120 tys. km, 2400 ccm, diesel, biało-niebieski, izolacja, spaliel, RO, masa całkowita 3,5 t, stan b. dobry, - 23.000 zł. Kamienna Góra, tel. 075/744-45-60, 0601/18-66-99

LUBLIN III, 1998/99 r., 90 tys. km, 2400 ccm, turbo D, biały, stan idealny, izolacja, dop. masa całkow. 3,5 t, hak, alarm, RO, owiewka, wspomaganie kier., - 24.800 zł. Trzebnica, tel. 0604/95-49-68

### • LUBLIN II 3504 FURGON, 1999 r., 2400 ccm, turbo D blaszak, - 23.500 zł. Wrocław, tel. 0601/41-69-52 W80010724

MAGIRUS M-80, 1980 r., 260 tys. km, 6000 ccm, biały, dop. masa całkowita 7500 kg, 3-stronny, podnoszona kabina, - 10.500 zł. Lubomierz, powiat lwówecki, tel. 0605/89-68-13

MAN, 1980 r., diesel skrzyniowy, z HDS, w ciąglej eksploatacji, - 26.000 zł. Wrocław, tel. 071/341-63-14, 0602/28-05-01

MAN 12.192, 1990 r. turbo intercooler, z oryginalnym najazdem (platforma) do wozienia samochodów, + przyczepa, hamulce pneumatyczne, sprowadzony z Niemiec, - 59.900 zł. Jarocin, tel. 0605/78-11-78

MAN 18.38, 1994 r. kabina z miejscem do spania, półbiegi, zawieszanie pneumatyczne, rama pod zabudowę, - 35.000 zł. Lubomierz, tel. 075/783-35-29, 0601/22-87-72

MAN 19.362, 1987 r., 500 tys. km, czerwonawy, ciągnik siodłowy, 2 osie, poduszki pow., kabina sypialnia, silnik wymieniony w 04.2004 r., - 23.000 zł. Wrocław, tel. 071/387-88-88, 0501/58-81-77

### MAN 22.322, 1992 r., 2-osi, kontener do przewozu wyrobów spożywczych, 2 windy, ład. 22 t, w kraju od 05.2004 r., - 65.000 zł. Janówko, tel. 071/302-85-79, 0609/47-10-55

MAN 22.322, 1992 r., 3-osiowy, pod zabudowę, stan b. dobry, - 32.000 zł. Piotrowice, gm. Męcinka, powiat jaworski, tel. 0696/06-89-05

MAN 35.372, 1988 r., 650 tys. km, 11800 ccm, czerwony, napęd 8 x 8, wywrotka, 4-osiowy, 16-biegowy, elektron. tachograf, ład. 18,5 t + załadunek, - 85.000 zł. Jelena Góra, tel. 0691/16-28-80

MAN 8.163, 1997 r., 420 tys. km, zielony, skrzyniowy, plandeka, klimatyzacja, ogrzewanie Webaso, wleściel, wym. 6,20x2,40x2,40 m, - 49.000 zł. Kaszow, tel. 0665/549-91-24, 0501/58-55-56

MAZDA E2200, 1988 r., niebieski, maksymalnie podwyższony, nowy model, zarejestrowany na 6 osob., - 3.900 zł. Kostrzyn, powiat gorzowski, tel. 0507/15-91-30

MAZDA E2200 BUS, 1989/96 r., 250 tys. km, 2200 ccm, diesel, czerwony, składak, części zapasowe (pompa wtryskowa, komplet szyb, układ kierowniczy), ważny przegląd i OC, do drobnych poprawek lakierowniczych, oszklony, 5, oszklony, boczne drzwi rozsuwane, - 4.000 zł. Piłznowo, powiat rawicki, tel. 0692/32-71-42

### MERCEDES 1213, 1984 r., 5638 km, biały, kontener aluminiowy, kłapa hydrauliczna, ład. 8 t, - 9.000 zł. Twardogóra, tel. 0603/13-48-13

MERCEDES 1424, 1995 r., 600 tys. km kabina z miejscem do spania, półbiegi, tempomat, el. ster. szyby, podgrz. lustka, plandeka, wym. 6,2x2,5x3,0 m, zawieszanie na poduszkach, stan b. dobry, - 53.000 zł. Lubomierz, tel. 075/783-35-29, 0601/22-87-72

MERCEDES 207, 1978 r. podwyższony podwojnie, długi, stan dobry, - 4.000 zł. Legnica, tel. 0609/28-32-87

MERCEDES 207 D, 1979 r., 2400 ccm, diesel, zielony, blaszak, stan dobry, przegląd do 2005 r., w ciąglej eksploatacji, - 4.000 zł. Wąbrzych, tel. 074/846-38-85

MERCEDES 207, 1980 r., 2400 ccm, diesel, granatowy, blaszak, 3-osobowy + 1.000 kg, stan dobry, - 5.800 zł lub zamienie. Trzebnica, tel. 0601/70-18-61

MERCEDES 207 D, 1980 r., 2400 ccm, diesel, niebieski, zarejestrowany na 3-osobowy, podwyższony, oszklony, ciemne szyby, po remoncie blacharki i silnika, - 6.500 zł. Wąbrzych, tel. 0602/52-10-43

MERCEDES 207 D, 1981 r., 2400 ccm, diesel, 2-osi, stan b. dobry, po remoncie kapitalnym + kpl. kół zimowych, krótki, niski + duży części zamiennych, - 7.000 zł. Gać, tel. 071/301-97-73, 0694/45-00-00

### MERCEDES 207 D, 1982 r. sprowadzony z Niemiec, - 6.500 zł. Legnica, tel. 0609/28-32-87

MERCEDES 207 D, 1982 r., 80 tys. km, 2400 ccm, diesel, biały, oszklony, do przewozu materiałów budowlanych, po remoncie przedniego zawieszania, nowy hamulec ręczny, - 6.500 zł. Oborniki Śląskie, tel. 071/310-30-41

MERCEDES 207 D, 1982 r., 200 tys. km, 2400 ccm, diesel, biały, techn. sprawny, po remoncie blacharki i lakierowaniu, - 6.900 zł lub zamienie. Wąbrzych, tel. 074/843-60-40, 0604/08-09-24

MERCEDES 207 D, 1983 r., 235 tys. km, 2400 ccm, niebieski, skrzyniowy, oplandekowany, 3-osobowy, ład. 1300 kg, 5-biegowy, wym. 3,60x2x2 m, stan idealny, - 11.400 zł. Grabonwo, powiat górowski, tel. 065/543-68-15

MERCEDES 207 D, 1985 r., 2400 ccm, diesel, biały, izolacja, po remoncie blacharki i silnika, nowe opony, pełne wyposażenie elektryczne, nowy akumulator, - 10.500 zł. Nysa, tel. 0606/34-11-17

MERCEDES 207 D, 1985 r., niebieski, przedłużony, podwyższony, nowy most tylny i opony, - 11.000 zł. Wrocław, tel. 075/731-20-25, 0501/42-90-05

MERCEDES 207, 1986 r., 280 tys. km, sprowadzony z Niemiec, - 15.000 zł. Góra, tel. 065/611-21-39

MERCEDES 207, 1989 r., 140 tys. km, 2400 ccm, diesel, beżowy, skrzyniowy, hak, sprowadzony z Niemiec, stan b. dobry, - 17.500 zł. Ostrów Wlkp., tel. 069/768-59-68

### MERCEDES 208, 1980 r., 2400 ccm, diesel, wiśniowy, maks. długi i wysoki, blaszak, oszklony, ciemne szyby, 3-osobowy, ład. 11 t, - 5.600 zł. Nowa Sól, tel. 068/458-82-83, 0602/22-35-84

MERCEDES 208 D, 1991 r., 276 tys. km, 2300 ccm, diesel, biały, podwyższony, przedłużony, oszklony, do polowy, tapicerowany, szanika działowa z szybą przesuwaną, wspomaganie kier., ład. 915 kg + 9 osób, zamontowane fotele, zadbane, 5-biegowy, - 21.700 zł. Wrocław, tel. 071/346-26-52, 0601/25-82-21

MERCEDES 208 D, 1991 r., 398 tys. km, 2300 ccm, diesel, niebieski, stan techn. i mechaniczny silnika i blacharki b. dobry, przedłużony podwyższony, oryginalny, zadbane, - 17.500 zł. Wrocław, tel. 0607/50-80-17, 071/354-14-29

MERCEDES 208, 1994 r., 300 tys. km, 2400 ccm, diesel, biały, oryginalny, oplandekowany, wym. 400x225x200 cm, ład. 3,5 t, zarej. na kat. B prawa jazdy, wspomaganie kier., RO z RDS + 6 głośników, 5-biegowy, plandeka celna, alum burty (olwierane), zadbane, - 29.000 zł. Wrocław, tel. 071/315-46-69, 0691/91-52-50

MERCEDES 209 BUS, 1984 r., 780 tys. km, diesel, biały, oszklony, dużo nowych części, - 7.000 zł. Wrocław, tel. 0607/54-43-56

MERCEDES 306 D, 1974 r. skrzyniowy, - 2.000 zł. Wrocław, tel. 0506/29-36-30

MERCEDES 307 D, 1980 r., 2400 ccm, diesel, blaszak, 4-biegowy, przegląd do 05.2005 r., silnik do zamontowania, możliwość kupna bez silnika i skrzyni biegów, - 3.000 zł lub zamienie na lawetę albo motocykl Dniepr, Ural lub inny. Bolesławiec, tel. 0603/43-36-98

### NOVA STACJA WYMIANY OLEJÓW CAŁODOBOWA samochody ciężarowe, autobusy, TIR-y, dostawcze oraz osobowe pon.-pt. od 8.00 do 18.00, po godz. 18 na telefon sob. od 8.00 do 15.00, po godz. 15 na telefon tel. 071/363-23-73, 0-901 428 824, 0-903 725 294 Wrocław, ul. Kretkowska 71/73 (dawna baza MPK) OP012096

MERCEDES 309 D, 1990 r., 375 tys. km, 2300 ccm, diesel, biały, dop. masa całkow. 3,5 t, maks. wysoki, przedłużony, 3 oś, po remoncie blacharki i lakierowaniu, przegląd do 05.2005 r., nowy hak, - 15.500 zł. tel. 0504/14-83-26

MERCEDES 406 D, 1974 r., 2400 ccm, diesel, biały, na prawo jazdy kat. B, - 4.000 zł lub zamienie. Bonikowo, powiat kosiński, tel. 0501/64-08-08

MERCEDES 406 D, 1976 r., 2200 ccm, diesel, 2-osi, stan dobry, w ciąglej eksploatacji, kontener, blaszak, na kat. B prawa jazdy, bliźniacze koła, - 4.300 zł. Włoszakowice, powiat leszczyński, tel. 0501/15-64-40

MERCEDES 406 D, 1978 r., 2200 ccm, diesel, szary, po remoncie silnika i nadwozia, skrzyniowy, na kat. B prawa jazdy, atrakcyjny wygląd, stan b. dobry, - 11.000 zł. Gryfów Śląski, powiat lwówecki, tel. 075/781-44-74

MERCEDES 407, 1979 r., 2900 ccm, diesel, zielony, blaszak, na zachodnich tablicach - 1.300 EUR. Lubin, tel. 0601/53-45-79

MERCEDES 407, 1981 r., niebieski, skrzyniowy, oplandekowany, wymiary skrzyni ładunkowej 4x2 m, - 4.500 zł. Gorzów Wlkp., tel. 0602/62-40-36

MERCEDES 408 D, 1980 r., 3600 ccm, diesel skrzyniowy, 3-osobowy, ład. 21 hak, stan techn. dobry, - 16.000 zł. Wąbrzych, tel. 0607/14-13-04

MERCEDES 408 D, 1994 r., 2300 ccm, diesel tachograf, podwyższony, I właściciel, kupiony w składnie, bliźniacze koła, - 24.200 zł. Wrocław, tel. 0600/30-52-82

MERCEDES 507, 1988 r., 400 tys. km, 3000 ccm, diesel, biały, nowy model, blaszak, wspomaganie, ład. 3,3 ton, tachograf, stan dobry, - 9.000 zł. Legnica, tel. 076/723-76-21

MERCEDES 508, 1971 r., 3800 ccm, granatowy, plandeka, stan średni, w ciąglej eksploatacji, - 4.000 zł. Twardogóra, tel. 0605/25-90-59

MERCEDES 508 D, 1976 r., 150 tys. km, 3700 ccm, diesel, pomarańczowy, blaszak, I właściciel, nowe akumulatory, stan b. dobry, - 8.900 zł. Wrocław, tel. 071/354-33-91, 0606/82-64-24

MERCEDES 508 D, 1992 r., 300 tys. km, 2300 ccm, diesel, 2-osi, blaszak, ład. 1,9 t, d. 4 m, na kat. C prawa jazdy, I właściciel, - 16.000 zł. Wrocław, tel. 0607/04-27-16

MERCEDES 608, 1975 r., 3728 ccm, diesel, czerwony, kontener o wym. 5,5x2,5x2,5 m, - 6.000 zł. Ruszów, tel. 075/771-46-41, 0606/44-27-63

MERCEDES 608, 1995 r., 286 tys. km, 3800 ccm, diesel, zielony, masa całkowita 5,6 t, ład. 3,1 t, kabina 3-osobowa, - 15.600 zł. Syców, tel. 0601/07-22-11

MERCEDES 609, 1987 r., 206 tys. km, 3900 ccm, diesel, biało-2-osi, podwójna kabina, rama pod zabudowę (możliwość wyrotu lub skrzyni ład.), neon błyskowy, szyberdach, I właściciel w kraju, stan b. dobry, - 24.000 zł. Kępno, tel. 0609/97-90-52, 0606/97-90-54

MERCEDES 609 D, 1987 r., 4000 ccm, diesel, biały, mało eksploatowany, blaszak, izolacja, przystosowany do przewozu artykułów spożywczych - 19.000 zł lub zamienie na ciężarówkę z kontenerem, większy model 814, 913, 709, itp., najchętniej z agregatem + dopłata. Malczyce, powiat średzki, tel. 0601/71-65-61

MERCEDES 611 D, 1995 r., 295 tys. km, 4000 ccm, turbo D, 2-osi, kontener aluminiowy z drzwiami 520x220x230 cm, alarm, wspomaganie kier., el. olw. szyby, spaliel dachowy, 3-osobowa kabina, radio, stan idealny, - 38.000 zł + podatek. Twardogóra, tel. 071/315-89-71, 0601/32-02-72

MERCEDES 808, 1971 r., 3750 ccm 5-biegowy, skrzyniowy, wymiar skrzyni 5x70x20 m, zarejestrowany, stan b. dobry, - 6.500 zł. Międzybóże, powiat oleśnicki, tel. 071/315-97-05

MERCEDES 809 D, 1988 r., 4000 ccm, diesel, 2-osi, wspomaganie kier., kontener aluminiowy (5,2x2,4x2,4 m), ład. 3 t, kabina „Vanio”, tachograf, przystosowany do przewozu mebli, 3-osobowy, oryg. lakier, RO, owiewka, silnik z 1993 r., nie składak, kpl. dokumentacja, - 20.500 zł. Pomianów Dolny, tel. 077/431-73-19, 0602/22-73-24

MERCEDES 809, 1993 r., 4000 ccm, diesel, kontener, wleściel, wleściel, klimatyzacja, boczne drzwi rozsuwane, - 30.000 zł. Oborniki Śląskie, tel. 071/310-15-12,



mentacja, stan b. dobry, -47 000 zł. Żmigród, powiat Izbicki, tel. 0602/32-18-56

**MERCEDES SPRINTER 211**, 2000 r., 2200 ccm, diesel, biały, do sprowadzenia z Niemiec, stan dobry - 8.500 EUR. Zgorzelec, tel. 075/775-61-13 wieczorem, 0694/71-88-36

**MERCEDES SPRINTER 213**, 2001 r., 185 tys. km, 2200 ccm, CDI, biały, ogrzewanie Webasto, poduszka pow., ABS, system kontroli trakcji, el. reg. szyby i lusterka, drzwi rozsuwane, sprowadzony ze Szwajcarii, - 39.500 zł. Legnica, tel. 060021-01-80 (zdjęcia do tej oferty można zobaczyć w internecie pod numerem - AG0773 http://wkz.autogielda.com.pl)

**MERCEDES SPRINTER 311**, 2001 r., 69 tys. km, 2200 ccm, CDI, 110 KM, biały, 3 miejsca, średni, sprowadzony, niezarejestrowany, opalony, ABS, ASR, EBV, ABS, TCO, poduszka pow., kpl. dokumentacja, przygotowany do rejestracji, stan idealny, - 63.000 zł, możliwe raty. Jelenia Góra, tel. 0607/23-23-30

**MERCEDES SPRINTER**, 2001 r., 80 tys. km, 2200 ccm, CDI, biały, niski, krótki, 2-lub 5-osobowy, nieeksploatowany w kraju, - 41.000 zł. Świdnica, tel. 074/857-79-59, 0601/79-66-78

**MERCEDES SPRINTER**, 2001 r., 98 tys. km, 2200 ccm, CDI, biały, blaszak, krótki, stan idealny, - 52.500 zł. Walbrzych, tel. 074/847-91-93

**MERCEDES SPRINTER 308**, 2001 r., 70 tys. km, 2200 ccm, CDI, biały, maksymalnie długi i wysoki, 3-osobowy, ład. 1.400 kg, ABS, EDC, ASR, - 65.880 zł. Wrocław, tel. 0601/15-52-27

**MERCEDES SPRINTER 311 CDI**, 2001/02 r., 97 tys. km, 2200 ccm, diesel, biały, maksymalnie podwyższony i przedłużony, ABS, SRS, ASR, 3-osobowy, książka serwisowa, dop. masa kabl. 3,5 t, sprowadzony w całości, w kraju od 2003 r., pneumatyczny fotel kierowcy, - 58.000 zł. Brzeg Dolny, powiat wołowski, tel. 0600/60-90-57

**MERCEDES SPRINTER 313 CDI**, 2002 r., 198 tys. km, 2148 ccm, diesel, biały, maksymalnie długi i wysoki, blaszak, przegródka celną, 3-osobowa kanapa, ABS, ASR, ABS, RO, alarm, kupiony w salonie, w Polsce, książka serwisowa, na gwarancji, bogata wersja, bez wypadku, stan b. dobry, - 72.000 zł. Wrocław, tel. 071/345-20-76 wieczorem, 0601/57-28-23

**MERCEDES SPRINTER 208**, 2003 r., 20 tys. km, 2200 ccm, CDI, biały, podwyższony, rat przedłużony, ABS, wspomaganie kier., EDC, - 61.000 zł. Ostrów Wlkp., tel. 062/736-29-16, 0502/32-09-66, 0502/63-25-52

**MERCEDES UNIMOG 427 ZW SPU**, 1993 r., 11 tys. km, silnik 6-cylindr Mercedes, 710 KM, masa kabl. 11,5 t, ramie i tylną chwytakową, wysięg 11 m, opony 14,5 R20 (ok. 30% zużyta), podwozie na kołach, 2 opuszczone osie (kolowe), - 95.000 zł. Jadowin, tel. 076/877-44-45, 0604/52-93-20

**MERCEDES VANO TREND PLUS**, 2002/03 r., srebrny metalic, bez wypadku, kupiony w salonie, serwisowany, i właściciel, klimatyzacja, 4 poduszki pow., ABS, TCS, ASR, BAS, ESP, pełne dodatkowe wyposażenie, klimatyzacja, stan idealny, - 69.900 zł. Wrocław, tel. 0606/26-49-99

**MERCEDES VITO 1996 r., 2300 ccm, diesel, zielony, wspomaganie kier., ABS, 2-osobowy, - 33.700 zł brutto.** Walbrzych, www.gopard.woje-auto.pl/vegacar, tel. 074/842-55-50, 0601/88-19-24, 0607/15-20-09 W01119504

**MERCEDES VITO 110**, 1996/97 r., 220 tys. km, 2300 ccm, turbodiesel D, perlowitabli, udokum. pochodzenie, 7-osobowy, 2 poduszki pow., ABS, wspomaganie kier., centr. zamek, oszklony, ABS, TCS, RO z CD, bez wypadku, 2 lata w Polsce, hak, ururowanie, ciemne szyby, stan b. dobry, - 33.000 zł. Nysa, tel. 0695/19-03-95

**MERCEDES VITO**, 1997 r., 2300 ccm, diesel, żółty, wspomaganie kier., 9-osobowy, oszklony, ciemne szyby, tapicerowany, rozkładane fotele, alum. felgi, blokada skrzyni biegów, oznakowany, hak, - 36.000 zł. Walbrzych, tel. 0602/55-70-79

**MERCEDES VITO 110 D**, 1997 r., 165 tys. km, 2300 ccm, TDI, 110 KM, czerwony, ABS, ABS, 2 poduszki pow., wspomaganie kier., RO, 5-osobowy, oszklony, bez wypadku, kupiony w salonie, i właściciel, stan idealny, - 39.800 zł. Jarocin, tel. 0601/57-35-88

**MERCEDES VITO 110**, 1997 r., 165 tys. km, 2300 ccm, turbo D, bordowy, 5 osób + 710 kg, kupiony w salonie, ABS, ABS, 2 poduszki pow., RO, wspomaganie kier., centralny zamek, alarm + pilot, spowoln. relingi dachowe, do połowy oszklony, stan idealny, zadany, efektywny wygląd, - 41.000 zł lub zamienie. Lubin, tel. 0605/62-09-34

**MERCEDES VITO**, 1997 r., 500 tys. km, 2300 ccm, benzyna, zielony metalic, klimatyzacja, zarejestrowany, 7-osobowy, na zachodnich tablicach, - 32.000 zł. Nysa, tel. 071/433-78-64

**MERCEDES VITO**, 1997 r., 143 tys. km, 2300 ccm, TDI, biały, ABS, ABS, SRS, 5-osobowy, tapicerowany, el. otw. szyby, karta kodowa, alum. felgi, nowe opony Michelin, RO, ciemne lam-

py, blokada skrzyni biegów, ład. 750 kg, oszklony do połowy, ciemne szyby, stan b. dobry, - 35.600 zł. Rydzyna, powiat leszczyński, tel. 0607/06-46-04

**MERCEDES VITO**, 1997 r., 160 tys. km, 2300 ccm, diesel, biały, 6-osobowy, oszklony, ciemne szyby, hak, kupiony w salonie, nowe opony, RO, bagażnik dachowy, - 36.500 zł. Złotoryja, tel. 076/878-37-05, 0509/51-71-77

**MERCEDES VITO 110**, 1998 r., 205 tys. km, 2300 ccm, turbo D, zielony, 5-osobowy, welurowa tapicerka, 2 poduszki pow., ABS, ABS, kupiony w salonie, bez wypadku, 2 kpl. kół (leńie i zimowe), atrakcyjny wygląd, - 44.000 zł lub zamienie. Jedlina Zdrój, tel. 074/845-52-64

**MERCEDES VITO 110**, 1998 r., 146 tys. km, 2300 ccm, TD, żółty, bez wypadku, ABS, poduszka pow., ASR, oszklony, ciemne szyby, fotele na 6 osób, el. otw. szyby, el. reg. lusterek, centralny zamek, wspomaganie kier., ABS, halogeny, zderzaki w kolorze nadwozia, stan b. dobry, - 33.900 zł lub zamienie. Kępno, tel. 062/581-04-18, 0606/34-66-37

**MERCEDES VITO**, 1998 r., 220 tys. km, 2300 ccm, TDI, żółty, centralny zamek, wspomaganie kier., el. otw. szyby, ABS, ABS, 2 poduszki pow., zderzaki i lusterka w kolorze nadwozia, serwisowany, - 36.500 zł. Śmigiel, powiat kościański, tel. 0888/59-71-07

**MERCEDES VITO 110**, 1998 r., 200 tys. km, 2300 ccm, TDI, zielony, bez wypadku, zdjęcia do wglądu, stan b. dobry, - 46.000 zł. Walbrzych, tel. 074/843-33-02, 0606/99-47-14

**MERCEDES VITO 108 D**, 1998 r., 2300 ccm, diesel, biały, ład. 985 kg, - 36.000 zł. Włoszakowice, powiat leszczyński, tel. 0609/60-26-40

**MERCEDES VITO**, 1998 r., 2300 ccm, TDI, żółty, klimatyzacja, ABS, wspomaganie kierownicy, oszklony do połowy, 5-osobowy, ład. 850 kg, karta kodowa, książka serwisowa, zadany, - 43.500 zł. Wrocław, tel. 071/325-19-18

**MERCEDES VITO 110 D**, 1998 r., 249 tys. km, 2300 ccm, TDI, biały, wspomaganie kier., ABS, ABS, centr. zamek, 2 poduszki pow., el. regul. reflektory, RO Pioneer, alarm, 6-osobowy, do połowy oszklony + kpl. opon zimowych, - 43.000 zł lub zamienie na tańszy, Wrocław, tel. 071/330-19-29 do godz. 9, 0608/64-46-03

**MERCEDES VITO**, 1998 r., 2300 ccm, TD, niebieski, wspomaganie kier., ABS, 2 poduszki pow., ABS, centr. zamek, RO 5-osobowy, oszklony, kupiony w salonie i rejestracja w 1999 r., bez wypadku, stan b. dobry, - 38.500 zł. Wrońska, tel. 0504/17-79-53

**MERCEDES VITO**, 1998 r., 2300 ccm, diesel, kół perłowy, oryginalny lakier i przebieg, bez wypadku, kupiony w salonie, atrakcyjny wygląd, ABS, ABS, SRS, el. otw. szyby, el. regul. reflektory, RO, alarm na karę, centr. zamek, 2 nowe opony, do połowy oszklony, stan idealny - 34.500 zł. Ziębice, tel. 074/817-34-16

**MERCEDES VITO**, 1998/99 r., 250 tys. km, diesel, biały, 5-osobowy, el. otw. szyby, ABS, ABS, 2 poduszki pow., zderzaki i lusterka w kolorze nadwozia, alum. felgi, kpl. kół zimowych, - 41.000 zł. Oleśnica, tel. 0507/04-53-41

**MERCEDES VITO**, 1999 r., 120 tys. km, 2300 ccm, diesel, perłowy metalic, z salonu w Polsce, oryg. lakier i przebieg, garowany, bez wypadku, oszklony do połowy, ciemne szyby, el. otw. szyby i reflektory, ABS, ABS, SRS, RO z RDS, wspomaganie kier., poduszka pow., alum. centr. zamek + pilot, nowy akumulator, po wymianie oleju, - 34.900 zł. Ząbkowice Śląskie, tel. 0604/30-79-42

**MERCEDES VITO**, 2000 r., 180 tys. km, 2200 ccm, CDI, biały, el. otw. szyby, wspomaganie kier., centr. zamek, el. reg. lusterek, - 50.000 zł, tel. 0888/18-78-98

**MERCEDES VITO 110**, 2000 r., CD17-osobowy, bogate wyposażenie, oszklony, ciemne szyby, klimatyzacja, stan idealny, - 49.000 zł lub zamienie na Forda Couriera, desła Kielce, tel. 041/366-78-48

**MERCEDES VITO 110**, 2001 r., 132 tys. km, 2200 ccm, CDI, biały, blaszak, poduszka pow., wspomaganie kier., ABS, EDC, RO, drzwi tylne dwuskrzydłowe, miesiąc w kraju, bezwypadkowy, stan idealny, - 45.000 zł. Wojciszów, tel. 075/751-22-05, 0605/62-70-21 (zdjęcia do tej oferty można zobaczyć w internecie pod numerem - AG0779 http://wkz.autogielda.com.pl)

**MERCEDES VITO 108**, 2001 r., 65 tys. km, 2200 ccm, CDI, biały, kupiony w salonie, 3-osobowy, drzwi skrzydełkowe, el. otw. szyby, RO, bez wypadku, stan idealny, - 45.000 zł. Świebodzice, tel. 074/854-33-56, 0607/23-50-38

**MERCEDES VITO 110**, 2002 r., perłowoczarzny metalic, nawigacja, klimatyzacja, el. otw. szyby, 92 KM, atrakcyjny wygląd, - 69.000 zł, tel. 0601/72-17-70, 0606/25-30-29 W81014504

**MERCEDES VITO 112**, 2002 r., 34 tys. km, 2200 ccm, CDI, kolor srebrny metalic, klimatyzacja, ABS, el. otw. szyby, el. reg.

lusterka, alum. felgi, ururowany, 8-osobowy, stan b. dobry, - 72.000 zł. Świdnica, tel. 0600/32-38-63

**MERCEDES VITO 112**, 2003 r., 30 tys. km, 2300 ccm, CDI, srebrny metalic, RO, ABS, wspomaganie kier., centr. zamek z pilotem, alum. felgi, el. ster. szyby i lusterka, alarm, klimatyzacja, poduszka pow. - 9.100 EUR. Głogów, tel. 0697/88-31-20

**MERCEDES VITO 113**, 2003 r., 29 tys. km, 2200 ccm, CDI, srebrny, nowy, RO, ABS, wspomaganie kier., centr. zamek z pilotem, alum. felgi, el. ster. szyby i lusterka, alarm, klimatyzacja, poduszka pow., klimatronic, nowe nadwozie, - 51.000 zł. Wrocław, tel. 0601/92-88-70

**MITSUBISHI CANTER 65**, 1999 r., 3900 ccm, turbo D skrzywny (dl. skrzyni 5,25 m, szer. 2,25 m), aluminiowe bryły, planek, linka kabina, masa całkowita 6 t, ład. 2,9 t, 10 europejski, dodatkowa kabina spalinowa, zbiornik paliwa aluminiowy (280 l) - 70.000 zł, do uzgodnienia. Sokolniki, powiat dzierzoniowski, tel. 0605/10-83-86

**MITSUBISHI CANTER**, 2003 r., 46 tys. km, 3000 ccm, TDI, biały, kpl. dokumentacja, el. otw. szyby, ABS, kontroler, bliźniacze koła, sprowadzony z Belgii, cena - 6.500 EUR + opłaty. Prochocice, tel. 076/858-40-34, 0603/86-68-92

**MITSUBISHI L300**, 1991 r., 190 tys. km, 2500 ccm, diesel, biały, zadany, 3 osoby + 380 kg, boczne drzwi rozsuwane, - 9.800 zł. Brzeg, tel. 077/416-18-05

**MITSUBISHI L300**, 1993 r., 90 tys. km, 2500 ccm, turbo D, niebieski metalic, 9-osobowy, wspomaganie kier., hak, welurowa tapicerka, drzwi rozsuwane (po obu stronach), bez wypadku, ururowany, bagażnik dachowy, stan b. dobry - 2.200 EUR. Wąsosz, tel. 0607/40-20-17

**MULTICAR M-24**, 1978 r., 2000 ccm, diesel, wywrotka, zarejestrowany na 1 osobę, - 4.000 zł. Wrocław, tel. 0606/65-66-75

**MULTICAR M-25**, 1987 r., 2000 ccm, diesel, zielony, podwyższony burt, po remoncie silnika, wywrotka, stan b. dobry, - 7.900 zł. Kamienna Góra, tel. 0505/21-60-05

**NISSAN ECOT 135**, 1999 r., 130 tys. km, ład. 4.600 kg, - 30.000 zł. Wykroty, powiat bolesławiecki, tel. 0501/86-34-25, 0606/11-53-71

**NISSAN TRADE**, 1995 r., 3000 ccm, diesel, biały, podwyższony, przedłużony, kabina 3-osobowa, ład. 1000 kg, stan b. dobry, - 10.600 zł lub zamienie na samochód osobowy. Jelenia Góra, tel. 075/647-85-85, 062/240-63-47

**NISSAN URVAN**, 1988 r., 2300 ccm, diesel, srebrny metalic, 5-drzwiowy, 5-osobowy, przedłużony, 5-biegowy, oszklony, bez korozji, zadany, stan b. dobry, - 7.700 zł lub zamienie na osobowy. Paczków, tel. 077/431-72-25, 0604/07-29-93

**NISSAN VANETTE**, 1991 r., 195 tys. km, 1954 ccm, biały, otwierany z dwóch stron, 5-osobowy, - 6.500 zł. Wrocław, tel. 0697/96-48-47

**NISSAN VANETTE**, 1993/94 r., 160 tys. km, 1952 ccm, diesel, bordowy, 2 miejsca + 810 kg, do 1 rejestracji w kraju, stan b. dobry, - 8.600 zł. Jelenia Góra, tel. 075/713-05-45

**NYSA 522 T**, 1993 r., benzyna zarejestrowana na 8 osób, nowy akumulator (gwarancja), przegląd do 04.2005 r., - 1.500 zł. Oława, tel. 0692/43-20-87

**OPEL ASTRA VAN**, 1993 r., 165 tys. km, 1400 ccm, benzyna, biały, nowa inst. gazowa, 2-drzwiowy, 2-osobowy, wspomaganie kier., - 7.900 zł. Kępno, tel. 0602/29-08-97

**OPEL COMBO**, 1995/96 r., 120 tys. km, 1700 ccm, diesel, biały, 2 poduszki pow., wspomaganie kier., centr. zamek, ciemne szyby, ogrzewane, napinacze pasów, RO, termometr, zegar, regulacja reflektorów, odcięcie zapłonu, fotele klubowe, ład. 800 kg, nowy olej, tarcze i klocki hamulcowe, 3 lata w Polsce, udokumentacja, - 12.800 zł. Perzów, tel. 062/786-12-27

**OPEL COMBO**, 1996 r., 1700 ccm, diesel, biały, 2 osoby i ładunek, radio, blokada, - 11.500 zł lub zamienie na samochód osobowy. Bolesławiec, tel. 076/818-97-81, 0609/07-93-14

**OPEL COMBO**, 1998 r., 2000 ccm, diesel, biały, wspomaganie kier., 2 poduszki pow., nowe opony letnie i zimowe, zadany, stan techn. b. dobry, - 13.900 zł, tel. 068/352-40-27, 0692/34-89-08 W87005014

**OPEL COMBO**, 2000 r., 91 tys. km, 1700 ccm, diesel, granatowy metalic, 2 poduszki pow., klimatyzacja, el. otw. szyby, wspomaganie kier., centr. zamek, RO, 2-osobowy, - 25.000 zł. Wrocław, tel. 0605/10-15-17

**OPEL COMBO**, 2003 r., 64 tys. km, 1700 ccm, dTI, srebrny

**PEUGEOT PARTNER**, 1999 r., 79 tys. km, 1400 ccm, biały, 5-osobowy, faktura VAT, wspomaganie kier., stan b. dobry, kupiony w salonie, i właściciel, boczne drzwi rozsuwane, ład. 670 kg, możliwość odzyskania VAT, - 23.750 zł netto. www.seapthw.gratka.pl, tel. 071/345-39-28, 0502/70-03-35, 0608/69-66-94 W01119284

**PEUGEOT PARTNER MULTI SPACE**, 1999 r., 190 tys. km, 1900 ccm, diesel, czerwony, 5-osobowy, wspomaganie kier., ABS, homologacja, poduszka pow., roteta bagażnika, - 24.900 zł. Legnica, tel. 0601/78-73-70

**PEUGEOT PARTNER**, 1999 r., 1900 ccm, diesel, ciemnoniebieski, 5-osobowy, 4-drzwiowy, wspomaganie kier., centr. zamek, alarm + pilot, ciemne szyby, - 25.500 zł. Wieluń, tel. 0606/22-19-47

**PEUGEOT PARTNER**, 1999 r., 1900 ccm, diesel, szary metalic, 5-osobowy, stan b. dobry, kupiony w salonie, bez wypadku, - 26.700 zł. Ząbkowice Śląskie, tel. 0506/18-32-52

**PEUGEOT PARTNER**, 2000 r., 90 tys. km, 197 ccm, HDI 2 poduszki pow., el. podgrzewane lustierka, centr. zamek, ABS, wspomaganie kier., serwisowany, relingi dachowe, alum. felgi, komplet opon zimowych, homologacja na ciężarowy, - 30.000 zł. PILNIE SPRZEDAĆ! Szczodre, tel. 0601/77-19-53 W80010804

**PEUGEOT PARTNER**, 2000 r., 2000 ccm, HDI, srebrny metalic, ABS, klimatyzacja, 2 poduszki pow., el. reg. lusterek, el. otw. szyby, i właściciel, kupiony w salonie w Polsce, - 38.000 zł. Wrocław, tel. 0601/06-96-87

**PEUGEOT PARTNER**, 2001 r., 150 tys. km, 1900 ccm, diesel, biały, oszklony, zarejestrowany jako ciężarowy, 2-osobowy, poduszka pow., wspomaganie kier., RO, stan b. dobry, kpl. dokumentacja, - 25.000 zł. Kłodzko, tel. 074/867-12-62, 0601/97-78-15

**PEUGEOT PARTNER**, 2001/02 r., 2000 ccm, HDI, biały, centr. zamek + pilot, wspomaganie kier., drzwi boczne rozsuwane, tylny drzwi 2-skrzydłowe, - 28.500 zł. Leszno, tel. 0609/62-21-00

**PEUGEOT PARTNER**, 2002 r., 1900 ccm, diesel, biały, centr. zamek, wspomaganie kier., poduszka pow., drzwi boczne rozsuwane, tylny drzwi 2-skrzydłowe - 5.200 EUR. Leszno, tel. 0609/62-21-00

**PEUGEOT PARTNER II**, 2003 r., 25 tys. km, 1900 ccm, HDI, centr. zamek, wspomaganie kier., el. otw. szyby, el. reg. lusterek, blokada skrzyni biegów, klimatyzacja manualna, zarejestrowany jako osobowy, alarm + pilot, drzwi tylne 2-skrzydłowe, - 48.000 zł. Wrocław, tel. 0604/48-12-10

**PEUGEOT PARTNER**, 2003 r., 20 tys. km, 2000 ccm, HDI, kolor miedziany, odstępce atrakcyjny leasing (z OC do 2007 r., bez wydatków z odskądowej), stan idealny, wspomaganie kier., el. otw. szyby, el. reg. lusterek, ABS + ESP, RO ze sterowaniem przy kierownicy, b. zadany, ekonomiczny, - 6.000 zł. Wrocław, tel. 071/342-21-08, 0602/32-78-30

**PEUGEOT PARTNER II HUSKY**, 2003/04 r., 14 tys. km, 2000 ccm, HDI, wiśniowy metalic, kupiony w salonie, gwarancja, bez wypadku, poduszka pow., ABS, wspomaganie kier., 5-osobowy, el. otw. szyby, el. reg. lusterek, halogeny, homologacja, serwisowany, stan idealny, - 53.000 zł, tel. 0509/04-61-55

**POLONEZ CARGO PLUS**, 1999 r., 60 tys. km, 1600 ccm, wtrysk, niebieski, 5-osobowy, stan idealny, ważny przegląd i OC, bez korozji, nowe opony, szerokie osie, zadany, garażowany, i właściciel, kratka, welurowa tapicerka, blokada skrzyni biegów, - 8.200 zł lub zamienie. Trzebnica, tel. 0504/03-00-07, 0504/03-05-05, 0502/58-98-55

**POLONEZ TRUCK**, 1999 r., 1600 ccm, niebieski, i właściciel, bez wypadku, stan b. dobry, bez korozji, konserwacja, nadkoka, plastikowa nadbudowa, zadany, - 3.700 zł lub zamienie, możliwość raty. Paczków, tel. 0503/13-39-71, 0693/23-92-61

**POLONEZ TRUCK**, 1992 r., 94 tys. km, 1600 ccm, czerwony, i właściciel, stan techn. b. dobry, - 2.800 zł. Paczków, tel. 077/431-78-05, 0606/43-14-25

**POLONEZ TRUCK**, 1993 r., 1600 ccm, benzyna, insł. gaz., niebieski, dl. 270 cm, po remoncie blacharki, do małych poprawek lakierskich, podwyższony, - 3.300 zł. Boguszyce, powiat oleśnicki, tel. 0605/31-79-60

**POLONEZ TRUCK**, 1994 r., 1600 ccm, benzyna, insł. gaz., brą-

**POLONEZ TRUCK**, 1996 r., alum. bryły, stan b. dobry, - 4.000 zł. Kędzierzyn-Koźle, tel. 0609/84-88-65

**POLONEZ TRUCK**, 1996 r., 137 tys. km, 1600 ccm, benzyna, insł. gaz., zielony, wtrysk, 5-osobowy, nowe opony, zadany, butla gazowa w miejscu koła zapasowego, - 5.950 zł. Lubin, tel. 076/847-59-27, 0606/48-10-29

**POLONEZ TRUCK**, 1996 r., 1000 ccm, diesel, czerwony, 5-osobowy, stan b. dobry, ważny przegląd i OC, bezwypadku, zabudowa Atarex (otwierana z każdej strony), zadany, ekonomiczny, nowe opony, - 7.500 zł lub zamienie, chętnie Polonez Caro. Trzebnica, tel. 0504/03-00-07, 0504/03-05-05, 0502/58-98-55

**POLONEZ TRUCK**, 1996 r., 1600 ccm, zielony, stan b. dobry, i właściciel, 2-osobowy, skrzynia ład. 2 m, ważny przegląd i OC, bez korozji, alum. bryły, nowe opony, zadany, - 5.200 zł lub zamienie. Trzebnica, tel. 0504/03-00-07, 0504/03-05-05, 0502/58-98-55

**POLONEZ TRUCK**, 1996 r., 1600 ccm, diesel, czerwony, 5-osobowy, stan b. dobry, ważny przegląd i OC, bezwypadku, zabudowa Atarex (otwierana z każdej strony), zadany, ekonomiczny, nowe opony, - 7.500 zł lub zamienie, chętnie Polonez Caro. Trzebnica, tel. 0504/03-00-07, 0504/03-05-05, 0502/58-98-55

**POLONEZ TRUCK**, 1996 r., 1600 ccm, benzyna, lirkusowy, alum. bryły, dl. skrzyni ładunkowej 2,5 m, niezabudowany, stan b. dobry, - 3.600 zł. Wrocław, tel. 07/1787-86-02, 0501/68-55-17

**POLONEZ TRUCK GLL**, 1996/97 r., 60 tys. km, 1600 ccm, benzyna, wtrysk, bordowy, 5-biegowy, 5-osobowy, okragle zegary, alum. bryły, zabudowa Atarex, halogeny, hamulce Lucas, spoiler dachowy, szeroki most, zadany, i właściciel, stan b. dobry, ważny przegląd i OC, bez korozji, - 6.400 zł. Brzeg, tel. 0602/84-28-57

**POLONEZ TRUCK**, 1997 r., 180 tys. km, 1600 ccm, pełny wtrysk, czerwony, 5 osób + 700 kg, katalizator, inst. gazowa, stan b. dobry, w ciągłej eksploatacji, - 8.500 zł. Rogów Sobocki, tel. 071/390-40-07 po godz. 17

**POLONEZ TRUCK**, 1997 r., 104 tys. km, 1600 ccm, benzyna, bordowy, alum. bryły, pełna zabudowa, po remoncie blacharki,



**RENAULT 340 PREMIUM**, 1998 r., biały, ciągnik siodłowy, 2 skrzyni, 6.000 zł. Leszno, tel. 0507/79-79-44  
**RENAULT 365**, 1985 r., 3600 ccm, diesel, ład. 31 skrzynia, ład. 5x2,2x2,3 m, kabina 3-osobowa, dzielone burty, oplandekowany, - 6.900 zł. Chojnów, powiat legnicki, tel. 0508/50-80-39  
**RENAULT EXPRESS**, 1986 r., 300 tys. km, 1100 ccm, benzyna, biały, zarejestrowany na 5 osób, po remoncie podłogi i progów - 2.100 zł lub zamienię na motocykl, Fiala 126p, Jelenia Góra, tel. 075/642-79-37 wieczorem, 0505/03-18-30  
**RENAULT EXPRESS**, 1997 r., 190 tys. km, 1900 ccm, diesel, biały, ład. 500 kg, wspomaganie kier., centr. zamek, bez wypadku, sprawdzony, do zarejestrowania, stan b. dobry, - 8.700 zł. Świdnica, tel. 0888/15-07-93  
**RENAULT EXPRESS**, 1997/98 r., 120 tys. km, 1400 ccm, benzyna, biały, wspomaganie kier., centr. zamek + pilot, RO, bez wypadku, właściciel, kupiony w kraju, - 9.500 zł brutto. Słupia Kapitulna, tel. 0605/58-37-73  
**RENAULT KANGOO RN 60**, 1997 r., 116 tys. km, 1900 ccm, diesel, grafitylowy metalic, 5-osobowy, oszklony, centr. zamek, wspomaganie kier., el. ster. szyby i lustka, stan b. dobry, - 22.500 zł. Oleśnica, tel. 071/798-96-30, 0600/51-44-60  
**RENAULT KANGOO**, 1997/98 r., 287 tys. km, 1200 ccm, zółty, 5-osobowy, alarm, halogeny, hak, poduszka pow. kierowcy, przegląd do 01.2005 r., stan b. dobry, - 17.000 zł. Jaworzyna Śląska, tel. 0608/25-82-90

**RENAULT KANGOO RN**, 1998 r., 1400 ccm, wiśniowy, kupiony w salonie w Polsce, właściciel, serwisowany, poduszka pow., immobilizer, alarm, centr. zamek, wspomaganie kier., stan idealny, - 19.900 zł. kredyt, leasing, samochód w rozliczeniu, gotówka, „AUTO-PLUS”, Wałbrzych, www.auto-plus.com.pl, ul. Wrocławska 23, tel. 074/666-60-50, 0695/60-30-22 W01120264

**RENAULT KANGOO**, 1998 r., 102 tys. km, 1200 ccm, czerwony, ABS, wspomaganie kier., poduszka pow., RO, kupiony w salonie, 5-osobowy, bez wypadku, homologacja, - 21.800 zł. Jarcin, tel. 0601/57-35-88  
**RENAULT KANGOO**, 1998 r., 100 tys. km, 1400 ccm, benzyna, błękitny metalic, 5-osobowy, el. otw. szyby, centr. zamek, poduszka pow., welurowa tapicerka, kupiony w salonie, - 20.000 zł. Miejska Górka, tel. 065/547-54-72 po godz. 21  
**RENAULT KANGOO**, 1998 r., 1200 ccm, w kraju od tygodnia, bez wypadku, - 15.800 zł. Nowa Sól, tel. 068/458-82-83, 0602/22-35-84

**RENAULT KANGOO**, 1998 r., 20 tys. km, 1900 ccm, zółty, właściciel w kraju, 2-osobowy, centr. zamek, wspomaganie kier., drzwi boczne oszklone i tylne, - 24.400 zł., możliwe raty przez kombi, leasing, Świebodzice, tel. 0600/62-59-28

**RENAULT KANGOO**, 1998/99 r., 1200 ccm, benzyna, biały, kupiony w salonie, 5-osobowy + kratka, oszklony, centr. zamek, el. otw. szyby, 2 poduszki pow., blokada skrzyni biegów, Mul-T-Lock, RO, ważny przegląd OC, opony zimowe, stan idealny, - 23.500 zł. Brzeg, tel. 0501/14-80-09

**RENAULT KANGOO RN**, 1998/99 r., 100 tys. km, 1400 ccm, benzyna, inst. gaz., wirysk, czerwony, oszklony, 5-osobowy, kupiony w salonie, wspomaganie, poduszka pow., ciemne szyby, centr. zamek, RO, 1 właściciel, - 22.500 zł lub zamienię Otmuchów, tel. 077/439-05-35, 0606/39-29-31

**RENAULT KANGOO**, 1999 r., 108 tys. km, 1400 ccm, szary metalic, kupiony w salonie, el. otw. szyby, 5-osobowy, poduszka powietrzna, relingi dachowe, alarm, centr. zamek, bez wypadku, RO, homologacja na dostawczy, stan idealny, - 24.500 zł. Dzierżonów, tel. 0507/10-96-48

**RENAULT KANGOO**, 1999 r., 1400 ccm, wirysk, 16V, perłowo-grafitylowy metalic, immobilizer, centr. zamek, wspomaganie kier., Mul-T-Lock, RO, poduszka pow., halogeny, hak, 5-osobowy, oszklony, dzielona tylna kanapa, kupiony w salonie, stan idealny, - 21.400 zł. Paczków, tel. 077/431/77-52, 0602/67-58-35

**RENAULT KANGOO**, 1999 r., 120 tys. km, 1400 ccm, benzyna, srebrny metalic, 5-osobowy, oszklony, pełne wyposażenie el., immobilizer, 4-drzwiowy, kupiony w salonie, wspomaganie kier., 11 właściciel, poduszka pow., bez wypadku, - 25.900 zł lub zamienię na VW Polo w tej cenie. Świebodzice, tel. 074/854-14-62, 0601/21-12-28

**RENAULT KANGOO**, 1999 r., 73 tys. km, 1200 ccm, biały, poduszka pow., immobilizer, ABS, el. regul. reflektory, hak, oszklony, garażowany, zadany, - 21.000 zł lub zamienię na inny z dopłatą, Świerżawa, powiat zlotoryjski, tel. 075/713-51-49

**RENAULT KANGOO RN**, 2000 r., 117 tys. km, 1400 ccm, czerwony metalic, 11 właściciel, kupiony w salonie, bez wypadku, garażowany, stan b. dobry, - 24.500 zł lub zamienię na samochód osobowy, w cenie do 10.000 zł. Paczków, tel. 077/431/71-85, 0691/69-29-34

**RENAULT KANGOO**, 2000 r., 1900 ccm, diesel, biały, 2-osobowy, oszklony, - 20.000 zł. Pokój, tel. 077/469-81-83, 0698/68-30-55

**RENAULT KANGOO**, 2000 r., 70 tys. km, 1900 ccm, diesel, biało-zielony, 2-lub 5-osobowy, nieeksploatowany w kraju, - 24.900 zł. Świdnica, tel. 074/857-79-59, 0601/79-66-78

**RENAULT KANGOO**, 2001 r., 27 tys. km, 1200 ccm, benzyna, biały, 5-osobowy, kratka, - 21.500 zł lub zamienię na Mercedes Sprintera, Bolesławiec, tel. 0694/10-97-25

**RENAULT KANGOO**, 2001 r., 70 tys. km, 1900 ccm, diesel, biały, drzwi boczne, poduszka pow., zarejestrowany, stan b. dobry, - 21.000 zł. Ostrów Wielkopolski, tel. 0507/07-78-69

**RENAULT KANGOO**, 2002/03 r., 30 tys. km, 1500 ccm, CDI, biały, RO, ABS, wspomaganie kier., centr. zamek z pilotem, poduszka pow., boczne drzwi, stan b. dobry, - 31.000 zł. Bolesławiec, tel. 0506/12-29-36

**RENAULT MASTER T35D**, 1989 r., 140 tys. km, 2500 ccm, diesel, biały, koniester o wym. 3,6x2,1x2,2m, winda hydrauliczna, na prawo jazdy kabina, B, stan dobry, przegląd do 04.2005 r., 3-osobowa kabina, - 12.000 zł. Wrocław, tel. 071/354-25-38  
**RENAULT MASTER**, 1989 r., 2500 ccm, diesel, biały, po remoncie silnika, pompy wtryskowej i zawieszania, nowa chłodnica, - 6.500 zł. Wrocław, tel. 071/795-49-96, 0504/41-23-97  
**RENAULT MASTER BUS**, 1993 r., 340 tys. km, 2500 ccm, diesel, biały, izolerm, w ciąglej eksploatacji, hak, stan dobry, - 14.000 zł. Wrocław, tel. 0691/75-05-52

**RENAULT MASTER MAXI**, 1996 r., 274 tys. km, 2500 ccm, DI, niebieski, maks. długi i wysoki, stan idealny, bez korozji, bliźniacze koła, nowe opony, wspomaganie kier., - 19.900 zł. Nowa Sól, tel. 0603/29-39-91

**RENAULT MASTER**, 1998 r., 180 tys. km, 2500 ccm, diesel, biały, izolerm, stan b. dobry, - 34.000 zł lub zamienię Bielany Wrocławskie, tel. 071/313-23-69

**RENAULT MASTER**, 1998 r., 180 tys. km, 2500 ccm, diesel, biały, izolerm, - 34.000 zł. Bielany Wrocławskie, tel. 071/313-23-69

**RENAULT MASTER BUS**, 1999 r., 120 tys. km, 2800 ccm, DTI, biały, oszklony, średni, wysoki - 6.200 zł + opłaty Lubsko, powiat zarski, tel. 0601/61-97-52

**RENAULT MASTER**, 2000 r., 100 tys. km, 2800 ccm, TDI, biały, bez wypadku, w kraju od tygodnia, książka serwisowa, poduszka pow., RO, wspomaganie kier., hak, niski, średni, - 38.500 zł. Lwówek Śląski, tel. 0605/99-92-13

**RENAULT MESSENGER**, 1998 r., 230 tys. km, 2800 ccm, turbo D, biały, kontener o wym. 5,3x2,3x2,3 m, stan techn. dobry, właściciel na kat. B prawa jazdy, - 330.000 zł. Kamieniec Zabkowicki, tel. 074/817-33-84

**RENAULT RAPID**, 1988/91 r., 1600 ccm, diesel, brązowy, hak, przegląd do 03.2005 r., RO, atrakcyjny wygląd, - 5.900 zł lub zamienię na busa albo na samochód skrzyniowy. Bielany Wrocławskie, tel. 0602/78-48-89

**RENAULT RAPID**, 1991 r., 1600 ccm, diesel, biały, 2-osobowy, do poprawek lakierniczych, - 5.800 zł. Głogów, tel. 076/834-28-06, 0607/68-39-64

**RENAULT RAPID**, 1991 r., 1400 ccm, benzyna 5-osobowy, oszklony, stan b. dobry, - 3.300 zł. Góra, tel. 0697/57-96-28, 0609/99-82-73

**RENAULT RAPID**, 1994 r., 1100 ccm relingi dachowe, RO, stan dobry, na zachodnich tablicach - 800 EUR. Jawor, tel. 0604/70-14-21

**RENAULT RAPID**, 1994 r., 1400 ccm, benzyna na zachodnich tablicach - 900 EUR. Zgorzelec, tel. 0692/83-14-71

**RENAULT R110 MIDLINE**, 1991/92 r., kontener, el. 6.40 m, stan b. dobry, po remoncie silnika, nowe opony, kabina sypialna,

wspomaganie kier., tachograf (zalegalizowany na 2 lata), - 24.000 zł lub zamienię na większy. Góra, tel. 0605/23-09-39  
**RENAULT S 130.09**, 1987 r., SW-400 (Leyland), biały, kontener, na 18 europalet, nowe opony, w ciąglej eksploatacji, - 8.000 zł. Wrocław, tel. 0605/72-73-40  
**RENAULT TRAFIC**, 1981 r., wym. 550x220 cm, oplandekowany, ład. 3 i, - 6.900 zł. Chojnów, tel. 076/818-79-01, 0602/89-20-52

**RENAULT TRAFIC**, 1986 r., 190 tys. km, 2000 ccm, benzyna, inst. gaz., biały, oszklony, w ciąglej eksploatacji, stan dobry, - 4.500 zł., tel. 0697/30-12-58

**RENAULT TRAFIC**, 1987 r., 2100 ccm, diesel, biały, 3-osobowy, zadany, stan b. dobry, - 6.000 zł. Lubin, tel. 0504/15-74-66

**RENAULT TRAFIC**, 1988 r., 2000 ccm, benzyna inst. gaz., biały, po remoncie silnika, 2 kpl. kół (letnie i zimowe), 9-osobowy, do małych poprawek blacharsko-lakierniczych, - 4.500 zł. Kielce, tel. 071/398-82-96 po godz. 14

**RENAULT TRAFIC**, 1988 r., 1400 ccm, biały, po remoncie kapitałny silnika, nowe opony i akumulator, ciężarówko-unwersalny, - 5.500 zł. Wrocław, tel. 071/327-98-95

**RENAULT TRAFIC**, 1990 r., 2100 ccm, diesel, biały, niski, krótki, oszklony, stan dobry, - 7.200 zł. Legnica, tel. 0604/69-81-09

**RENAULT TRAFIC**, 1990 r., 180 tys. km, 2500 ccm, diesel, biały, stan b. dobry, - 7.999 zł lub zamienię na inny, może być tańszy. Nowa Sól, tel. 0609/94-32-23

**RENAULT TRAFIC**, 1991 r., 2500 ccm, diesel, czerwony, niski, przedłużony, 5-biegowy, nowy akumulator, po wymianie opon, zarejestrowany na 6 osób, stan dobry, - 8.500 zł. Oleśnica, tel. 0603/31-30-30

**RENAULT TRAFIC MAXI**, 1991 r., 2500 ccm, diesel, stan dobry, - 5.500 zł. Iława, tel. 0608/39-71-14

**RENAULT TRAFIC**, 1992 r., 2200 ccm, benzyna 9-osobowy, wspomaganie kier., - 8.000 zł. Góra, tel. 065/543-33-02

**RENAULT TRAFIC**, 1992 r., 138 tys. km, 1700 ccm, benzyna, biały, blaszak 2 lata w kraju, 11 właściciel, - 8.800 zł. Kalisz, tel. 0606/59-17-04

**RENAULT TRAFIC**, 1993 r., 2100 ccm, diesel, biały, podwyższony, nowe opony, - 10.500 zł. Janów Przyszodki, gm. Przygodzice, tel. 062/738-21-41, 0502/02-48-78

**RENAULT TRAFIC**, 1993 r., 2100 ccm, benzyna, biały do sprzedawania - 1700 EUR, Lubsko, powiat zarski, tel. 0696/60-45-05

**RENAULT TRAFIC**, 1993 r., 180 tys. km, 2100 ccm, diesel, biały, stan b. dobry, nie wymaga napraw, podwyższony, oszklone drzwi tylne, 3-osobowy + 1.000 kg, 5-biegowy, RO, nowe opony, ważne OC, nowe sprężło, - 11.500 zł lub zamienię na busa osobowego, ciągnik rolniczy, inne. propozycje, Trzebnica, tel. 0608/51-54-13

**RENAULT TRAFIC**, 1994 r., 140 tys. km, 2100 ccm, diesel, kremowy, niski, krótki, kupiony w salonie, stan dobry, - 12.000 zł. Wrocław, tel. 0508/28-66-69

**RENAULT TRAFIC**, 1994/95 r., 2500 ccm, diesel, biały, po malowaniu, - 11.500 zł. Wrocław, tel. 071/341-32-92, 0603/79-21-60

**RENAULT TRAFIC**, 1995 r., 180 tys. km, 2500 ccm, diesel, podwyższony, na zachodnich tablicach - 2.300 EUR. Pienski, tel. 075/775-58-22

**RENAULT TRAFIC BUS**, 1996 r., 145 tys. km, 2500 ccm, diesel, beżowy, oszklony, 8-osobowy, hak, sztyberdach, w kraju od 3 lat, - 13.800 zł. Sobótka, gm. Miejska Górka, tel. 065/547-42-33, 0602/76-55-49

**RENAULT TRAFIC**, 1998 r., 80 tys. km, 2500 ccm, diesel, czerwony, centr. zamek + pilot, w kraju od 2 miesięcy, zadany, - 20.500 zł. Żary, tel. 0509/34-16-31 lub Niemcy, 0049/17-34-44-01-75

**RENAULT TRAFIC**, 2002 r., 70 tys. km, 1900 ccm, diesel, czerwony, przejęcie leasingu w EFL (wartość ok. 24.000 zł), możliwe raty leasingowe już od 700 zł, otw. w stan b. dobrym, ABS, alarm + centr. zamek, el. otw. szyby i regul. lustka, poduszka pow., wspomaganie, nie przewoził towarów, odstępné 22.000 zł. Wrocław, tel. 0507/50-87-20

**ROBUR LD 3001**, 1986 r., 130 tys. km, 3400 ccm, diesel, zielony, koniester, ogrzewanie Webasto, naped 4x4, duzo nowych części, stan techn. b. dobry, - 2.800 zł lub zamienię, możliwe raby Legnica, tel. 076/854-75-68, 0607/43-56-11

**ROBUR LD 3001**, 1988 r., 4800 ccm, niebieski, izolerm, dobre akumulatory, opony stan dobry, - 2.000 zł. Wałbrzych, tel. 0693/67-94-14

**SCANIA 113 M**, 1989 r., 360 KM przystosowana do wyrotu, stan dobry, - 27.000 zł., tel. 0693/06-93-46

**SCANIA 113**, 1990 r., 12000 ccm, biały, na poduszkach, zadany, ony, lakier, el. otw. szyby, spoiler, osłona przeciwśrotoniczna rolardier, stan b. dobry, - 32.000 zł. Zabkowice Śląskie, tel. 0502/15-75-46

**SCANIA 113**, 1991 r., 122 tys. km, 360 KM, biało-czerwony, ciągnik siodłowy, 11 właściciel w kraju, bez wypadku, centralne smarowanie, poduszki pow., nowe hamulce, sprężło, zawieszanie kabiny, po remoncie skrzyni ład. nowo turbosilniki, 2 zbiorniki paliwa, wysoka kabina, - 35.000 zł. Piechowice, powiat jeleniogórski, tel. 075/761-72-88, 0601/91-18-18

**SCANIA 124**, 1997 r., 400 KM ciągnik siodłowy, średnia kabina, spoiler, - 95.000 zł. Kalisz, tel. 0601/93-83-44

**SCANIA 124**, 1997 r., 360 KM relardier, centr. zamek, ogrzewanie Webasto, na poduszkach, - 90.000 zł. Kalisz, tel. 0601/93-83-44

**SCANIA 142**, 1982 r., 850 tys. km, biały, ciągnik siodłowy, 2-osobowy, kabina sypialna, hydraulika wyrotu, - 14.500 zł. Wrocław, tel. 071/387-88-86, 0501/58-81-77

**SCANIA 144 TOP LINE** 460, 1997 r., 805 tys. km, ciągnik siodłowy, poduszka pow., ABS, oryginalne spolety, lodówka, wersja duńska, bez wypadku, zużycie opon 40%, sprawdzony, w kraju od 3 dni, stan b. dobry, - 23.000 EUR. Żerków, tel. 0601/84-44-00, 0603/38-28-88

**SEAT INCA**, 1996 r., 1900 ccm, diesel, biały, sprawdzony w całosci, karta pojazdu, wspomaganie kier., centralny zamek + pilot, alarm + pilot, ony, RO, bardzo zadany, - 16.700 zł. Kalisz, tel. 0600/24-78-31

**SEAT INCA**, 1996 r., 1900 ccm, SDI, biały, 2 poduszki powietrzne, wspomaganie, aktualny przegląd i OC, zadany, - 9.600 zł. Wrocław, tel. 0604/06-55-32

**SEAT INCA**, 1998 r., 60 tys. km, 1400 ccm, wirysk, wiśniowy, blaszak, wspomaganie kier., RO, bez wypadku, kupiony w salonie, stan b. dobry, - 14.500 zł. Jarcin, tel. 0502/54-74-84

**SEAT INCA**, 1998 r., 200 tys. km, 1900 ccm, SDI, wspomaganie kier., immobilizer, 2 poduszki pow., alarm, stan techn. b. dobry, zarejestrowany, - 14.500 zł. Wałbrzych, tel. 074/848-18-48, 0609/17-42-29

**SEAT INCA**, 2002 r., 26 tys. km, 1900 ccm, SDI, biały, ABS, wspomaganie kier., centr. zamek, alarm, stan idealny, - 24.500 zł. Rososzyc, tel. 062/739-67-31, 062/738-39-31 wieczorem, 0604/91-94-80

**SKODA FAVORIT PICK-UP**, 1992 r., ład. 600 kg, - 4.500 zł lub zamienię na samochód prod. włoskiej lub francuskiej. Wałbrzych, tel. 0696/46-72-11

**SKODA FELICIA PICK-UP**, 1996 r., 1300 ccm, benzyna, bordowy, 11 właściciel, serwisowany, stan b. dobry, - 9.200 zł. Brzeg, tel. 077/411-57-90, 0602/66-59-74

**SKODA FELICIA PICK-UP**, 1997 r., 1300 ccm, benzyna, ład. 550 kg, stan dobry, - 10.000 zł. Brzeg, tel. 0602/21-10-75

**SKODA FELICIA PICK-UP**, 1997 r., 80 tys. km, 1300 ccm, benzyna, niebieski, stan dobry, - 11.200 zł. Kalisz, tel. 0602/44-26-70

**SKODA FELICIA PICK-UP**, 1997 r., 104 tys. km, 1300 ccm, MPI, biały, 2-osobowy, ład. 600 kg, stan b. dobry, - 10.500 zł. Trzebnica, tel. 071/399-73-59, 0601/58-67-38

**SKODA FELICIA PICK-UP**, 1997 r., 127 tys. km, 1300 ccm, MPI, granatowy, zadany, stan b. dobry, - 8.500 zł. Wrocław, tel. 0698/55-87-07

**SKODA FELICIA PICK-UP**, 1997 r., 112 tys. km, 1300 ccm, MPI, biały, po przeglądzie technicznym, zadany, stan b. dobry, inst. gazowa na gwarancji, ony, lakier, bez wypadku, po wymianie amortyzatorów przednich i ukł. wydechowego, nowe opony, RO, katalizator, immobilizer, - 11.500 zł. Wrocław, tel. 0606/34-11-30

**SKODA FELICIA PICK-UP**, 1997 r., 250 tys. km, 1900 ccm, diesel, biały, izolerm, kupiony w salonie, alarm, RO, blokada skrzyni biegów, wspomaganie kier., zadany, stan techn. b. dobry, - 10.500 zł. Wrocław, tel. 071/313-21-96, 0602/43-76-78

**SKODA FELICIA PICK-UP**, 1998 r., 110 tys. km, 1900 ccm, diesel, biały, wspomaganie kier., centr. zamek, poduszka pow., kupiony w kraju, stan dobry, - 11.500 zł. Wałbrzych, tel. 074/845-15-96

**SKODA FELICIA PICK-UP**, 1998 r., 100 tys. km, 1900 ccm, biały, zadany, - 11.000 zł. Wrocław, tel. 0604/55-38-37

**SKODA FELICIA PICK-UP**, 1998/99 r., 154 tys. km, 1300 ccm, MPI, czerwony, serwisowany, - 9.600 zł. Lwówek Śląski, tel. 0507/63-66-73

**STAR**, 1976 r., SW-400 most od Autosana, z HDS, - 3.500 zł. Wrocław, tel. 0605/61-98-82

**STAR SKŁADAK**, 1993 r., SW-400 tylny most Autosana, wspomaganie kier., hamulce pneumatyczne, nowa kabina, - 5.000 zł. Nowa Sól, tel. 068/366-16-44

**STAR 1142**, 1988 r., niebieski, ład. 6 l, pianka, mało używany, stan dobry, - 8.800 zł. Wrocław, tel. 071/352-90-22, 0694/41-79-71

**STAR 1142**, 1990 r. tachograf elektroniczny, stan b. dobry, - 10.800 zł. Wałbrzych, tel. 074/849-66-17, 0635/52-90-75

**STAR 1142 SW**, 1995 r., 140 tys. km, zielony, pracował w gospodarstwie rolnym, kabina ospielowana nowego typu, wyrót fabrycznie montowany, możliwżo montaż HDS, stan b. dobry, - 46.000 zł. Oleśnica, tel. 071/314-49-88, 0605/63-69-40

**STAR 200**, 1981 r., 6860 ccm, czerwono-biały, dzwign zakabinowy Hlab o udźwigniu 2 w tym wysięgu 8 m, długi, skrzynia ładunkowa aluminiowa o wym. 530x245 cm, opony zużyte w 20%, wspomaganie kierownicy, stan dobry, - 18.000 zł. Wrocław, tel. 0601/78-31-50

**STAR 200**, 1983 r. wyrotka, tachograf, zarejestrowany, w ciąglej eksploatacji, ważne OC, - 3.500 zł., tel. 0600/26-23-95

**STAR 200**, 1983 r. + naczeł H.L.S., 10 ton, 8 m, w ciąglej eksploatacji, - 6.000 zł. Wrocław, tel. 0602/67-94-98

**STAR 200**, 1984 r. wyrotka, nowe opony, po remoncie, przegląd do 02.2005 r., stan dobry, - 4.000 zł. Lesna, tel. 075/722-43-96

**STAR 200**, 1986 r. pianka celna, nowe opony, ważny przegląd i OC, tachograf, - 5.600 zł. Rogów Sobótki, tel. 071/390-41-25, 0698/73-89-03, 0692/84-64-84

**STAR 200**, 1986 r. wyrotka na 3 strony, wspomaganie kier., z dźwigniem HDS, - 4.700 zł. Wrocław, tel. 0601/17-31-35

**STAR 200**, 1988 r. wyrotka na 3 strony, nowe opony i akumulator, - 6.000 zł. Częstochowa, tel. 034/362/73-67, 0692/73-24-00

**STAR 200**, 1990 r., SW-400 oplandekowany, wspomaganie kier., kabina nowego typu, brak przeglądu, - 5.000 zł lub zamienię na wyrotkę. Chocianów, tel. 076/818-46-36

<



szak stan b. dobry, na zachodnich tablicach - 11 000 zł Piotrowice, powiat jaworski, tel. 0698/13-47-94

**VW TRANSPORTER T4**, 1991 r., 1900 ccm, diesel, 2-bieg, 5-biegowy, 2 lata w kraju, stan b. dobry, bez wypadku, ekonomiczny, - 19.500 zł Wrocław, tel. 0501/24-19-47

**VW TRANSPORTER**, 1991/92 r., 186 lvs, km, 1900 ccm, diesel, pomarańczowy, stan b. dobry, skrzynia 5-biegowa, 5-biegowy, wspomaganie kier., hak, RO, spradowczy, do rejestracji, - 12.900 zł Nowogrodzice, powiat bolesławiecki, tel. 075/731-62-76, 0602/65-29-65

**VW TRANSPORTER T4**, 1991/92 r., 22 lvs, km, 2400 ccm, diesel, biały, ciemne szyby, alum. blokada skrzyni biegów, alum. felgi, 8 miejsc, przegląd do 06.2005 r., kpl. kół zimowych, - 23.500 zł Zielona Góra, tel. 0601/55-29-37

**VW TRANSPORTER T4**, 1991/95 r., 1900 ccm, diesel, kremowy, 5-osobowy, skrzynia ład. 180x200 cm, zarejestrowany, - 16.000 zł Wrocław, tel. 0507/87-47-04, 0501/24-37-52

**VW TRANSPORTER T4**, 1992 r., 219 lvs, km, 2400 ccm, diesel, wiśniowy, podwójna kabina + skrzynia ład., bez wypadku, stan b. dobry, spradowczy w całości, - 17.500 zł Ostrów Wielkopolski, tel. 0601/82-94-86

**VW TRANSPORTER T4**, 1992 r., 2400 ccm, diesel, pomarańczowy, podwójna kabina, skrzynia ładunkowa, karta pojazdu, - 16.000 zł Wrocław, tel. 0601/92-49-66

**VW TRANSPORTER T4 EUROVAN**, 1992 r., 180 lvs, km, 2500 ccm, benzyna, inst. gaz., niebieski metalic, lemposy, ciemne szyby, 7-osobowy, po wymianie pasków, po remoncie zawieszenia przedniego, stan techn. b. dobry, - 25.000 zł Wrocław, tel. 0696/08-35-36

**VW TRANSPORTER T4**, 1992 r., 150 lvs, km, 2400 ccm, diesel, biały, wspomaganie kier., el. regul. reflektory, oszklony do połowy, hak, spradowczy z Niemiec - 15.000 zł + opłaty Bolesławiec, tel. 075/789-77-06, 0502/83-69-49

**VW TRANSPORTER T4**, 1992 r., 1900 ccm, diesel, biały, 9-osobowy, atrakcyjny wygląd, stan b. dobry, - 19.500 zł lub zamiana na tańszy, Kameniec Ząbkowski, tel. 074/817-70-82, 0506/05-72-65

**VW TRANSPORTER T4**, 1992 r., 1900 ccm, diesel, czerwony, przedłużony, 3-osobowy, hak, - 15.500 zł Lubin, tel. 0693/11-29-09

**VW TRANSPORTER T4**, 1992 r., 2400 ccm, diesel, zielony, przedłużony, 6-osobowy, do połowy oszklony, ciemne szyby, alum. hak, bez wypadku, - 17.900 zł Miejska Góra, tel. 065/547-76-59

**VW TRANSPORTER T4**, 1992 r., 210 lvs, km, 2400 ccm, diesel, 2-bieg, podwójna kabina + skrzynia ład. o wym. 220x180 cm, - 14.900 zł Olawa, tel. 0601/53-99-68

**VW TRANSPORTER T4**, 1992 r., 2500 ccm, benzyna, inst. gaz., biały, spradowczy w całości, ABS, klimatyzacja, lemposat, el. otw. szyby, el. regul. reflektory, alum. felgi, RO, zarejestrowany na 8 osób, - 22.500 zł Świebodzice, tel. 074/854-13-45

**VW TRANSPORTER T4**, 1992 r., 104 lvs, km, 2400 ccm, diesel, szary, kabina 3-osobowa, wspomaganie kier., skrzyniowy, opłandekowany, 1 właściciel, bez wypadku, do zarejestrowania, stan b. dobry, - 19.900 zł Wojcieszów, powiat zlotoryjski, tel. 0501/06-63-03, 0501/24-50-02

**VW TRANSPORTER**, 1992 r., 300 lvs, km, 1900 ccm, diesel, biały, 9-osobowy, hak, blaszak, RO, bez wypadku, stan techn. b. dobry, - 18.000 zł Zdzieszowice, tel. 077/484-45-82, 0601/63-72-04

**VW TRANSPORTER T4**, 1992/93 r., 2400 ccm, diesel, niebieski, zarejestrowany jako ciężarówka, ład. 600 kg, alum. felgi, atrakcyjny wygląd, stan b. dobry, - 19.000 zł Kłodzko, tel. 0603/37-55-65

**VW TRANSPORTER T4**, 1993 r., 190 lvs, km, 2400 ccm, diesel, biały, blaszak, przedłużony, garażowany, RO, stan b. dobry, - 19.000 zł Strzelin, tel. 071/392-18-24

**VW TRANSPORTER T4**, 1993 r., 300 lvs, km, 2400 ccm, diesel, biały, oszklony do połowy, ciemne szyby, 6-osobowy, centr. zamek + pilot, alarm, opony zimowe, garażowany, RO, po wymianie rozrządu, wspomaganie kier., el. regul. reflektory, - 25.000 zł lub zamienie na VW LT 35, Wrocław, tel. 071/363-23-04, 0600/32-00-10

**VW TRANSPORTER T4 SYNCRO**, 1993 r., 176 lvs, km, 2500 ccm, benzyna, biały, serwo, 3-osobowy (możliwość przerobienia na 8-osobowy), cały oszklony, spradowczy 06.2004 r., maly przebieg, do remontu blacharki, - 14.000 zł Bolesławiec, tel. 0695/59-56-37

**VW TRANSPORTER T4**, 1993 r., 2400 ccm, diesel, pomarańczowy, duży, podwyższony, drzwi tylne dwustronne, wspomaganie kier., hak, spradowczy w całości, nowe amortyzatory i opony, książka serwisowa, - 21.500 zł Głogów, tel. 0503/13-31-60

**VW TRANSPORTER T4**, 1993 r., 153 lvs, km, 1900 ccm, turbo D, biały, krótki, blaszak, w kraju od tygodnia, ocłony, zarejestrowany, spradowczy ze Szwajcarii, książka serwisowa, 7-osobowy, - 17.000 zł Legnica, tel. 0691/52-82-57, 076/723-02-88

**VW TRANSPORTER CARAVELLE**, 1993 r., 250 lvs, km, 2400 ccm, szary metalic, RO, sztyberdach, wspomaganie kier., centr. zamek, przedłużony, 8+1 osób, stan b. dobry, serwisowany, - 25.000 zł Lubin, tel. 0607/26-87-83

**VW TRANSPORTER T4**, 1993 r., 2400 ccm, diesel, biały, 2 tygodnie w kraju, zarejestrowany, bez wypadku, stan b. dobry, - 16.000 zł Nysa, tel. 077/433-78-67, 0698/09-91-77

**VW TRANSPORTER T4**, 1993 r., 1900 ccm, diesel, biały, 8 osób + 900 kg, - 18.500 zł Pogorzela, tel. 065/573-41-86

**VW TRANSPORTER T4**, 1993/94 r., 2400 ccm, pomarańczowy, oszklony, 9-osobowy - 3.650 EUR, Bolesławiec, tel. 0506/12-29-36

**VW TRANSPORTER T4**, 1993/94 r., 2500 ccm, benzyna inst. gazowa, w kraju od 3 tygodni, bez wypadku, 1 właściciel, oszklony, zarejestrowany na 8 osób, ABS, centr. zamek, wspomaganie kier., ogrzewanie Webasto, - 22.500 zł brutto Paczków, tel. 077/431-60-24, 0609/20-12-75

**VW TRANSPORTER T4**, 1993/94 r., 250 lvs, km, 2400 ccm, diesel, biały, blaszak, klimatyzacja, centr. zamek, el. regul. lusterka i reflektory, 1 właściciel w Polsce, bez wypadku, stan b. dobry, - 23.900 zł Wrocław, tel. 0501/78-14-08

**VW TRANSPORTER T4**, 1994 r., 160 lvs, km, 2400 ccm, diesel, biały, 6-osobowy, podwójna kabina + skrzynia ład., RO, w kraju od 06.2004 r., przygotowany do rejestracji, zadany, stan b. dobry, - 21.900 zł Jelenia Góra, tel. 0601/88-00-15

**VW TRANSPORTER T4**, 1994 r., 254 lvs, km, 2400 ccm, diesel, biały, bez wypadku, ABS, RO, ogrzew. Webasto, RO, wspomaganie kier., halogeny, tylna wycieraczka, stan techn. b. dobry, - 23.700 zł Jelenia Góra, tel. 0604/47-41-88

**VW TRANSPORTER T4**, 1994 r., 2400 ccm, diesel, wiśniowy, 8-osobowy, - 28.900 zł Mirosławice, gm. Sobótka, tel. 071/390-91-28, 0609/07-91-60

**VW TRANSPORTER T4**, 1994 r., 2400 ccm, diesel, biały, 6-osobowy, na zachodnich tablicach - 3.300 EUR Pienięż, tel. 075/775-58-22

**VW TRANSPORTER T4 MAXI**, 1994 r., 2400 ccm, diesel, granatowy, wysoki, duży, blaszak, wspomaganie kier., hak, przegródka celna, stan dobry, w ciągłej eksploatacji, - 23.000 zł Wałbrzych, tel. 0604/62-70-89

**VW TRANSPORTER T4**, 1994 r., 1900 ccm, diesel, czerwony, 2-osobowy, rozsuwane drzwi boczne, tylna szyba przyciemniona, stan silnika b. dobry, - 19.000 zł Witki, powiat dzierzoniowski, tel. 074/830-27-84

**VW TRANSPORTER T4 CARAVELLE**, 1994 r., 260 lvs, km, 2400 ccm, diesel, bordowy, pełne wyposażenie, 9-osobowy, - 38.500 zł Wrocław, tel. 0605/10-15-17

**VW TRANSPORTER T4**, 1994 r., 1900 ccm, TDI, biały, 1 właściciel, bez wypadku, wspomaganie kier., hak, RO, blaszak, w kraju od tygodnia, zarejestrowany, - 18.500 zł Zmigród, powiat trzebnicki, tel. 0602/32-18-66

**VW TRANSPORTER T4**, 1994/95 r., 1900 ccm, TD, bordowy, oszklony, stan b. dobry - 3.500 EUR, Bolesławiec, tel. 0506/12-29-36

**VW TRANSPORTER T4**, 1994/95 r., 2500 ccm, benzyna inst. gazowa, w kraju od 3 tygodni, bez wypadku, 1 właściciel, oszklony, zarejestrowany na 9 osób, ABS, centr. zamek, wspomaganie kier., ogrzewanie Webasto, - 23.900 zł brutto Paczków, tel. 077/431-60-24, 0609/20-12-75

**VW TRANSPORTER T4**, 1994/95 r., 160 lvs, km, 1900 ccm, TD, czerwony, 3-osobowy, blaszak, wspomaganie kier., hak, RO, tydzień w kraju, bez wypadku, stan b. dobry, - 24.500 zł Wojcieszów, tel. 0605/62-70-21, 075/751-22-45 (zdjęcia do tej oferty można zobaczyć w internecie pod numerem - AG0781 http://wkz.autogielda.com.pl)

**VW TRANSPORTER T4**, 1995 r., 200 lvs, km, 2400 ccm, diesel, biały, przedłużony, oszklony, wspomaganie kier., ABS, stan techn. b. dobry, - 27.000 zł Gościńce, powiat nyski, tel. 0606/75-81-93

**VW TRANSPORTER CARAVELLE**, 1995 r., 180 lvs, km, 2400 ccm, diesel, niebieski, spradowczy w całości, zarejestrowany, kpl. dokumentacja, 2 ogrzewania, dodatkowy nawiew, wspomaganie kier., alum., - 26.500 zł Szewca, powiat trzebnicki, tel. 0608/67-29-31

**VW TRANSPORTER T4**, 1995 r., 210 lvs, km, 2400 ccm, diesel, biały, blaszak, przedłużony, sztyberdach, hak, ścianka celna, wspomaganie kier., stan b. dobry, - 21.500 zł Wrocław, tel. 071/301-71-51, 0506/11-30-87 (pogod. 20)

**VW TRANSPORTER T4**, 1995/96 r., 2500 ccm, benzyna inst. gazowa, w kraju od 3 dni, bez wypadku, 1 właściciel, oszklony, zarejestrowany na 9 osób, ABS, wspomaganie kier., ogrzewanie Webasto, centr. zamek, - 24.900 zł brutto, Paczków, tel. 077/431-60-24, 0609/20-12-75

**VW TRANSPORTER T4**, 1996 r., 2400 ccm, diesel, 2-bieg, przedłużony, podwyższony, 6-osobowy, hak, wspomaganie kier., oszklony do połowy, RO, karta pojazdu, stan b. dobry, - 28.900 zł lub zamienie, Bolesławiec, tel. 075/734-72-65, 0609/54-76-90

**VW TRANSPORTER T4**, 1996 r., 145 lvs, km, 1900 ccm, TD, biały, blaszak, wspomaganie kier., spradowczy w całości, brak rejestracji, książka serwisowa, - 23.500 zł Jarocin, tel. 0604/26-87-31

**VW TRANSPORTER T4**, 1996 r., 180 lvs, km, 2500 ccm, benzyna, inst. gaz., biały, wspomaganie kier., ABS, ogrzewanie Webasto, centr. zamek, cały oszklony, tapicerowane wnętrze, oryg. lakier, w kraju od tygodnia, stan idealny, - 25.900 zł Wrocław, tel. 0601/61-99-02

**VW TRANSPORTER T4**, 1996/97 r., 1900 ccm, turbo D, biały, poduszka pow., na zachodnich tablicach, - 22.000 zł Iława, tel. 0888/27-60-05

**VW TRANSPORTER T4**, 1996/97 r., 180 lvs, km, 1900 ccm, turbo D, biały, oszklony, hak, 9-osobowy, wspomaganie kier., ABS, el. regul. lusterka, kpl. dokumentacja, 1 właściciel, kpl. foteli, zadany, stan b. dobry, - 28.500 zł Legnica, tel. 0606/14-33-94

**VW TRANSPORTER T4**, 1996/97 r., 2500 ccm, benzyna inst. gazowa, w kraju od 3 dni, bez wypadku, 1 właściciel, oszklony, zarejestrowany na 9 osób, ABS, wspomaganie kier., ogrzewanie Webasto, centr. zamek, nowy model, - 26.500 zł brutto, Paczków, tel. 077/431-60-24, 0609/20-12-75

**VW TRANSPORTER T4**, 1997 r., 170 lvs, km, 2400 ccm, diesel, biały, blaszak, podwójne drzwi z tyłu, - 32.000 zł lub zamienie, Bolesławiec, tel. 0608/55-48-89

**VW TRANSPORTER T4**, 1997 r., 194 lvs, km, 2500 ccm, TDI, 102 KM, czerwony, kupiony w salonie w kraju, bez wypadku, - 38.000 zł Jarocin, tel. 0604/26-87-31

**VW TRANSPORTER T4**, 1997 r., 135 lvs, km, 1900 ccm, turbo D, biały, bez wypadku, stan b. dobry, cena 5.400 EUR, Wałbrzych, tel. 0880/34-43-33

**VW TRANSPORTER T4 CARAVELLE**, 1998 r., 130 lvs, km, 2461 ccm, TDI 102 KM, srebrny, przeskłony, przedłużony, 8-miejscowy, 2 poduszki pow., ABS, klimatyzacja, elektr. otw. szyby i reg. lusterka, lemposat, komputer, centr. zamek, wspomaganie kier., bezwypadkowy, książka serwisowa, - 65.000 zł Legnica, tel. 0600/21-68-00 (zdjęcia do tej oferty można zobaczyć w internecie pod numerem - AG0786 http://wkz.autogielda.com.pl)

**VW TRANSPORTER T4 BUS**, 1998 r., 175 lvs, km, 1900 ccm, turbo D, biały, 9-osobowy, podwójna nagrzewnica, poduszka pow., ABS, garażowany, wspomaganie kier., - 36.500 zł Bolesławiec, tel. 0501/30-12-53

**VW TRANSPORTER CARAVELLE**, 1998 r., 137 lvs, km, 2500 ccm, TDI, zielony, 9-osobowy, klimatyzacja, ABS, hak, 2 poduszki pow., RO, - 56.500 zł Legnica, tel. 0603/79-11-99

**VW TRANSPORTER T4**, 1998 r., 2400 ccm, diesel, biały, kabina 3-osobowa, kontener, wym. 360x200x200 cm, RO, 1 właściciel, kpl. dokumentacja, kupiony w salonie, stan b. dobry, - 35.500 zł Legnica, tel. 0606/14-33-94

**VW TRANSPORTER T4 MIXT**, 1998/99 r., 146 lvs, km, 1900 ccm, turbo D, biały, 6-osobowy, wspomaganie kier., alum. centr. zamek, poduszka pow., fioletowe zegary, tylnie ogrzewanie, el. regul. reflektory, ciemne szyby, alum. felgi, - 40.500 zł Legnica, tel. 076/850-64-52, 0600/69-06-67

**VW TRANSPORTER T4 MULTIVAN II**, 1999/00 r., 170 lvs, km, 2500 ccm, TDI 150 KM, zielony metalic, 3x klimatyzacja, ABS, tempomat, komputer, wszystkie el. dodatki, ogrzewanie Webasto, podgrz. siedzenia, bez wypadku, 1 właściciel w kraju, stan idealny, - 80.000 zł lub zamienie na tańszy, Kowal, powiat jeleniogórski, tel. 075/761-49-47, 0601/56-08-78

**VW TRANSPORTER T4**, 1999/00 r., 132 lvs, km, 2500 ccm, TDI, biały, blaszak, drzwi rozsuwane, ABS, wspomaganie kier., centr. zamek, el. regul. lusterka, podgrzewane fotele, 3-osobowy, RO, immobilizer, - 38.000 zł Legnica, tel. 0600/21-68-00 (zdjęcia do tej oferty można zobaczyć w internecie pod numerem - AG0763 http://wkz.autogielda.com.pl)

**VW TRANSPORTER T4**, 2000 r., 2000 ccm, benzyna, czerwony, nowa inst. gazowa, oszklony, 6-osobowy, zderzaki i lusterka w kolorze nadwozia, stan b. dobry, - 17.500 zł Wrocław, tel. 0601/71-59-58

**VW TRANSPORTER T4**, 2000/01 r., 137 lvs, km, 2500 ccm, TDI, biały, RO, wspomaganie kier., bez wypadku, oszklony do połowy, - 39.900 zł Bolesławiec, tel. 0506/12-29-36

**VW TRANSPORTER T4**, 2000/01 r., 120 lvs, km, 2500 ccm, TDI 6-osobowy, RO z CD, klimatyzacja, el. otw. szyby, ABS, 2 poduszki pow., wspomaganie kier., centr. zamek, - 47.000 zł Wołów, tel. 0503/65-72-17

**VW TRANSPORTER T4**, 2001 r., 74 lvs, km, 1900 ccm, TDI, biały, blaszak, poduszka powietrzna, wspomaganie kier., książka serwisowa, bezwypadkowy, immobilizer, - 38.000 zł Legnica, tel. 0600/21-68-00 (zdjęcia do tej oferty można zobaczyć w internecie pod numerem - AG0774 http://wkz.autogielda.com.pl)

**VW TRANSPORTER T4**, 2001 r., 116 lvs, km, 2500 ccm, TDI, biały, przeskłony do połowy, poduszka pow., wspomaganie, książka serwisowa, bezwypadkowy, immobilizer, - 42.000 zł Legnica, tel. 0600/21-68-00 (zdjęcia do tej oferty można zobaczyć w internecie pod numerem - AG0786 http://wkz.autogielda.com.pl)

**VW TRANSPORTER T4**, 2001 r., 141 lvs, km, 2500 ccm, TDI, biały, 3-osobowy, do połowy oszklony, wspomaganie kier., obrotomierz, RM, przegródka celna, w kraju od 06.2004 r., ważny przegląd, opłacony, kpl. dokumentacja, przygotowany do rejestracji, stan b. dobry, - 42.300 zł, możliwe raty, Jelenia Góra, tel. 0601/88-00-15

**VW TRANSPORTER T4**, 2001 r., 112 lvs, km, 2500 ccm, TDI, 102 KM, czerwony, klimatyzacja, centr. zamek, alum. wspaganie kier., 6-osobowy, hak, kupiony w salonie, - 51.000 zł Oborniki Śląskie, tel. 071/310-73-34, 0606/42-45-20

**VW TRANSPORTER MULTIVAN**, 2001 r., 25 lvs, km, 2500 ccm, TDI, srebrny metalic, pełne wyposażenie, 3 x TV, nawigacja, 2 x klimatyzacja, wideo, kółka tapicerka, łóżko, nabogalsza wersja, stan idealny, 180 KM, - 99.000 zł, możliwe raty, Wrocław, tel. 0504/60-18-88

**VW TRANSPORTER T4**, 2001 r., 170 lvs, km, 2500 ccm, TDI, biały, klimatyzacja, el. otw. szyby, el. regul. lusterka, poduszka pow., serwo, bez wypadku, blaszak, do sprowadzenia, - 37.000 zł + koszty transportu, Wrocław, tel. 0605/12-06-60

**VW TRANSPORTER T4**, 2001/02 r., 50 lvs, km, 2500 ccm, TDI, zielony, kupiony w salonie, kpl. dokumentacja, nowy model przodu, duży, 6-osobowy, szyby zielone, ABS, SRS, centr. zamek, Mul-T-Lock, 2 poduszki pow., - 66.000 zł Wrocław, tel. 071/325-48-28

**VW TRANSPORTER T4**, 2002 r., 80 lvs, km, 2500 ccm, TDI, biały, przeskłony, 6-osobowy, poduszka pow., ABS, wspomaganie, RO, ogrzewanie tylnie, bez wypadku, książka serwisowa, - 49.000 zł Legnica, tel. 0600/21-68-00 (zdjęcia do tej oferty można zobaczyć w internecie pod numerem - AG0778 http://wkz.autogielda.com.pl)

**VW TRANSPORTER T4**, 2002 r., 80 lvs, km, 2500 ccm, TDI, biały, wspomaganie kier., ABS, RO, centralny zamek, poduszka pow., obrotomierz, bez wypadku, stan idealny, książka serwisowa, możliwość przerobienia na 6 osób, - 43.900 zł Kępno, tel. 0627/82-09-18, 0506/14-34-00

**VW TRANSPORTER T4**, 2002 r., 110 lvs, km, 2500 ccm, TDI, biały, wspomaganie kier., poduszki pow., halogeny, zadany,

stan b. dobry, - 45.900 zł Legnica, tel. 076/854-29-08, 0694/34-14-88

**VW TRANSPORTER T4**, 2002 r., 15 lvs, km, 1900 ccm, turbo D, biały, 6-osobowy, nieeksploatowany w kraju, - 40.000 zł Świdnica, tel. 074/857-79-59, 0601/79-68-78

**VW TRANSPORTER**, 2003 r., 30 lvs, km, 2500 ccm, TDI, srebrny metalic, RO, ABS, wspomaganie kier., centr. zamek z pilotem, alum. felgi, el. ster. szyby i lusterka, alarm, klimatyzacja, poduszka pow. - 9.500 EUR, Głogów, tel. 0697/88-31-20

**VW TRANSPORTER T5**, 2003 r., 30 lvs, km, 2500 ccm, TDI, srebrny metalic, RO, ABS, wspomaganie kier., centr. zamek z pilotem, alum. felgi, el. ster. szyby i lusterka, alarm, klimatyzacja, poduszka pow., klimatyzacja, - 52.000 zł Wrocław, tel. 0601/92-88-70

● **ŻUK chłodnia, inst. gazowa, - 2.500 zł, tel. 0508/06-47-56 W03005314**

**ŻUK A-13B**, 1984 r., benzyna, popielaty, - 800 zł Świebodzice, powiat świdnicki, tel. 0603/08-04-26

**ŻUK**, 1987 r., skrzyniowy, stan dobry, - 2.000 zł Jawor, tel. 076/870-38-11 po godz. 18

**ŻUK**, 1987 r., 4 lvs, km, 2200 ccm, benzyna, inst. gaz., szary, przedłużona rama, - 1.900 zł Olawa, tel. 071/313-36-80

**ŻUK A-11B**, 1987 r., czerwono-czarny, po remoncie silnika i blacharki, brak przeglądu, - 1.500 zł Wałbrzych, tel. 074/846-30-35

**ŻUK A-11B**, 1988 r., 70 lvs, km, 2120 ccm, benzyna, szary, przystosowany do przewozu mebli, podwyższony, plandeka, przegląd do 06.2005 r., stan b. dobry, - 2.200 zł Kostomyły, tel. 071/316-72-85 do godz. 16

**ŻUK A-07B**, 1988/89 r., 50 lvs, km, 2120 ccm, benzyna, seledynowy, blaszak, 4-biegowy, zarejestrowany, ważny przegląd OC, - 1.600 zł lub zamienie na osobowy, Wałbrzych, tel. 074/840-09-10 po godz. 20, 0888/36-80-84

**ŻUK A-13B**, 1990 r., 2120 ccm, benzyna, czerwony, izoterma, stan dobry, - 2.000 zł Kiszów, powiat lubiński, tel. 0604/68-28-25

**ŻUK A-16B**, 1991 r., 72 lvs, km, 2100 ccm, benzyna, inst. gaz., zielony, izoterma, zadany, 11 właściciel, - 4.900 zł Świdnica, tel. 0508/24-20-58

**ŻUK A-11B**, 1991/92 r., 40 lvs, km, 2120 ccm, szary, skrzyniowy, opłandekowany, 4-biegowy, garażowany, nowe OC, silnik w stanie b. dobrym, po remoncie zawieszania, oryg. lakier kabiny, dobre opony, aktualny przegląd, - 2.450 zł Świdnica, tel. 074/853-48-91, 0696/17-09-44

**ŻUK A-07B**, 1992 r., 2120 ccm, niebieski, blaszak, stan dobry, - 2.900 zł Jelez-Laskowice, tel. 071/318-34-38

**ŻUK A-07S**, 1992 r., 2400 ccm, benzyna, zielony, blaszak, zarejestrowany na 8 osób, stan dobry, ważny przegląd, nowe opony, - 1.700 zł Lubin, tel. 0502/55-27-03

**ŻUK A-16B**, 1993 r., 30 lvs, km po remoncie silnika, - 3.000 zł Miłicz, tel. 071/383-25-10

**ŻUK**, 1994 r., 92 lvs, km, 2120 ccm, benzyna, niebieski, izoterma, stan dobry, kontener, 4-biegowy, po remoncie hamulców, w ciągłej eksploatacji, - 2.900 zł lub zamienie na osobowy, Wrocław, tel. 0696/60-23-45

**ŻUK A-11B**, 1995 r., 80 lvs, km, diesel, biały, kontener, konserwacja, stan b. dobry, - 7.000 zł Świebodzice, powiat świdnicki, tel. 0601/57-06-17

**ŻUK A-07B**, 1995 r., 78 lvs, km, 2400 ccm, diesel, pomarańczowy, blaszak, stan blacharki b. dobry, po remoncie zawieszania, nowe opony i akumulator, wytapicerowana kabina, mostki silnik takie jak w Lublinie, stan b. dobry, - 5.100 zł Wałbrzych, tel. 074/844-13-39

**ŻUK**, 1997 r., 2400 ccm, diesel, zielony, hak, blaszak dachowy, 7-osobowy, - 6.000 zł Trzebnica, tel. 0600/55-93-87

## CZĘŚCI

**SKRZYNIĘ BIEGÓW**  
NAPRAWA-SPRZEDAŻ-SKUP  
Automatyczne i Manualne  
Wrocław, ul. Rakowa 6a,  
tel. 071/325 53 23, 0607 537 668

● **AUTO-HANDEL „PALCARS”** - skup-sprzedaż części używanych z demontażu oraz aut powypadkowych. **PROWADZIMY SKUP AUT CAŁYCH I USZKODZONYCH ZA GOTÓWKĘ!** Każdy rodzaj uszkodzeń, lekko i mocno rozbite, spalone i inne, nazwiemy współpracę z pomocami drogowymi, parkingami, leasingami ubezpieczeniowymi i warsztatami celem zakupu aut, przy przejeździe kolejojowym, www.palcars.gratka.pl, ul. Swojczycka 99 (500 m za CPN), tel. 0601/70-17-36, 071/348-26-11, 071/348-34-78 W81014804

● **ABSOLUTNIE KUPIE KAŻDE AUTO** całe i powypadkowe nowe i stare roczniki, uszkodzone, spalone, zniszczone, cale, dostawcze, osobowe, terenowe, transporti garaże, najlepiej placę, gotówka w 5 min, rozbite@onet.pl, tel. 0602/77-11-77, 0605/62-00-14 W81014444

**ALFA ROMEO 145**, 1700 ccm, boxer: silnik z osprzętem i dokumentacją, skrzynia biegów. Piła, powiat trzebnicki, tel. 0604/70-81-09

**ALFA ROMEO 145**, 1993 r., 1600 ccm, boxer, wszystkie części z demontażu rozbitego auta. Wrocław, tel. 071/348-42-16 po godz. 8-17

**ALFA ROMEO 145**, 146: maska, zderzak. Wrocław, tel. 0601/95-16-78

## CHŁODNICE

**ALFA ROMEO 145**, 146, 147, 155, 156, 164: elementy blacharki, lampy, zderzaki i inne części. Wrocław, tel. 071/342-83-08, 0502/25-85-46

**ALFA ROMEO 145**, 146, 147, 155, 156, 166: atrapa, wózki, wahacze, zwrotnice, półosie, kolumna McPhersona, listwy kierownicze, stabilizator, osł. tylna, drzwi kpl., lusterka, klapa z szybą kpl., poduszka pow. + sensor. Wrocław, tel. 0601/20-48-20

**ALFA ROMEO 145**, 146, 147, 156, GTV, SPIDER: wszystkie

**CHŁODNICE**  
sprzedaż, naprawa, serwis, nowe i używane  
Będkowo k. Trzebnicy (trasa Wrocław - Poznań) 071/387-04-07 0602/523-887  
**KLIMATYZACJA - SERWIS**  
**CHŁODNIE SAMOCHODOWE**  
PROFESJONALNA NAPRAWA PRZEWODÓW I CHŁODNIC KLIMATYZACJI

**AUTOMATYCZNE I MANUALNE skrzynie biegów**  
naprawa, sprzedaż, gwarancja, części  
tania, solidnie, własny transport  
Wrocław, ul. Rakowa 58  
tel. 0-609 099 099  
071/325-44-16

OP0418687

części mechaniczne i blacharskie. Piła, tel. 0507/12-77-00, 067/214-29-44, 067/214-29-34 (fax)

**ALFA ROMEO 145**, 166, 155, 156 1.6, 2.0, 1.9 TD: elem. blacharki, części mechaniczne, elektronika, silnik na części i inne. Wrocław, tel. 0608/33-19-32

**ALFA ROMEO 146**: klapa tylna Góra, tel. 0603/71-39-04

**SKRZYNIĘ BIEGÓW**  
NAPRAWA AUTOMATYCZNYCH I MANUALNYCH CZĘŚCI - SERWIS  
GWARANCJA - WYSYŁKA  
W-w, ul. Chałupańska 1 (wylot na Jelez Laskowicza)  
tel. 0693 667 507

OP041960

**ALFA ROMEO 146**, 155, 1992/95: 1.9 TD, 2.5 i inne silniki, skrzynia biegów, szyby, elementy nadwozia, elementy zawieszania i inne. Wałbrzych, tel. 0604/24-11-22

**ALFA ROMEO 147** 5-drzwiowy: kpl. drzwi - 800 zł, klapa tylna - 1.200 zł, kpl. poduszka - 2.700 zł, Piła, tel. 067/214-29-46, 0507/12-77-00



pompa hamulcowa z serwow, przekładnia kierownicy z drążkami, hak holowniczy, tarcze hamulcowe z zaciskami, szyby, klapa bagażnika, chłodnica z wentylatorem. Legnica, tel. 0693/38-79-49

AUDI 80 B3: przel. kierownicza, wewnętrzne części drzwi z ramkami na szyby, podnośniki otw. szyb, sprężyny przednie, grill, tłumik końcowy, korki do szyb, inne. Legnica, tel. 0609/05-93-50

AUDI 80, 1983 r. 2-drzwiowy, lampy, maska silnika, błotniki, lusterka, drzwi, szyby, zderzak, atrapa i inne. Wrocław, tel. 0605/4-47-95

AUDI 80 B3, B4, 1986/94 r.: zderzak, atrapy, maski, błotniki, reflektory, kierunkowskazy, klapy tylna, lampy tylne. Wrocław, tel. 0603/66-97-27

AUDI 80, 1987 r.: zderzak tylny, -100 zł Nysa, tel. 0504/05-29-07

AUDI 80 B3, 1987/91 r. 1.8, 2.0: silniki, różne części mecha-

## CHŁODNICE

Trzebnica

SPRZEDAŻ, NAPRAWA, WYMIANA

0-604 175 740

AUDI 80 B3: zderzak przedni i tylny, drzwi. Legnica, tel. 0888/62-38-58

AUDI 80: elementy karoserii i oświetlenie do różnych modeli. Lubin, tel. 0697/91-41-12 lub Niemcy, 0049/17-83-67-56-42

AUDI 80 B3, 1800 ccm, 2000, 2300: głowice i elementy silników, rozdzielnice wtrysku, sterowniki silnika, skrzynia biegów, lampy tylne, reflektory, lusterka, elementy zawieszania i plastikowe, nagrzewnica, poduszki silnika, lapy silnika, rozrusznik, alternator i inne. Namysłów, tel. 0604/13-37-05

niczne i blacharskie, lampy tylne, szyby, zderzak, elementy wnętrza, elementy zawieszania, ABS, wspomaganie kier., tłumiki, koła, elementy karoserii, nagrzewnica, zegary, lusterka i inne. Legnica, tel. 0888/32-93-42

AUDI 80 B3, 1987/91 r., benzyna 1 600 i 1 800 ccm: silniki, elementy silników, skrzynia biegów, zawieszanie, osie, koła, układy kierownicze, elementy wnętrza, tapicerka, szyby, chłodnica, zderzak, maski, błotniki, drzwi, lampy i inne - od 10 zł/szt. Syców, tel. 062/785-36-81, 0603/92-75-63

## Wrocław SPAWANIE Opolo

ul. Gnieźnieńska 4/8 (teren giełdy samochodowej), tel. 071/359-50-83 0 692 713 205

ul. Wrocławska 200 0 692 713 205

AUDI 80 B3, B4: różne części. Olszyna, powiat lubański, tel. 0608/63-47-22

AUDI 80 B3, 1800 ccm: osł. kopolit, katalizator, zaciski ham., zderzak tylny, pompa paliwa, komputer, alternator, piasy, tarcze, serwo. Olawa, tel. 0608/42-74-12

AUDI 80 B3, B4, 1987/94 r., 1600 ccm, benzyna: różne części mechaniczne i blacharskie, lampy, reflektory, lusterka, elementy plastikowe wnętrza, ukł. kierowniczy ze wspomaganiem, fotele, tapicerki i inne. Lubin, tel. 075/721-36-44 do godz. 17, 0601/60-36-74, 0609/19-20-76

## TURBOSPĘŻARKI

SKUP, SPRZEDAŻ, REGENERACJA

OSOBOWE - CIĘŻAROWE - wszystkie typy - wysyłka, gwarancja

F.H.U. JULITA tel. 071/325-19-19, 0-608 35 89 81

Wrocław, ul. Krzywoustego 70

AUDI 80 B3, B4: części tylne nadwozia, klapy tylne. Prusice, powiat trzebnicki, tel. 0604/70-81-09, 0604/70-81-09

AUDI 80 B3, B4: el. pompa paliwa. Wałbrzych, tel. 074/845-32-80, 0606/93-59-06

AUDI 80 B3: drzwi przednie prawe, kompletne, - 200 zł. Wrocław, tel. 0606/93-82-96

AUDI 80 B4: różne części używane - 100, 1 000 zł. Wrocław, tel. 0607/88-48-57

AUDI 80 B4: silnik (1.9 TDI), konsola, zawieszanie, nagrzew-

AUDI 80 B3, 1987/96 r. 1600, 1800, 2000 ccm benzyna: pompa wspomagania, skrzynia biegów oraz do 1.9 D, TD: głowice silnika, skrzynie biegów Wrocław, tel. 0600/71-28-00

AUDI 80, 1988 r.: tapicerka, kolektor. Gaworzec, powiat polkowicki, tel. 0698/89-12-74

AUDI 80 B3, 1988/91 r.: wzmocnienie przednie, drzwi, zawieszanie, szyby do drzwi, nagrzewnica, wspomaganie hamulców, osł. tylna, amortyzatory, piasy, zaciski, tarcze, wahacze, rozrusz-

## ROZRUSZNIKI, ALTERNATORY - NAPRAWA

AUTOSERWIS "LUDWIK", WROCLAW, UL. CZAJKOWSKIEGO 11/13, TEL. 372-73-91

nica, drzwi tylne, przel. kierownicza, obudowa filtra pow. Wrocław, tel. 071/765-26-47, 0605/82-59-78

AUDI 80 B3: skrzynia biegów automatic. Wrocław, tel. 0603/48-45-74

AUDI 80 B4: zderzak tylny. Wrocław, tel. 0601/39-33-02

AUDI 80 B3: reflektory + kierunkowskazy. Wrocław, tel. 071/348-42-16

AUDI 80 B3, 1800 ccm: wszystkie części z demontażu. Zgorzelec, tel. 0880/16-35-17

AUDI 80, 1980/90 r.: 1800 ccm: szyby, drzwi tylne (B3), zderzak tylny, przelazniki, zbiorniczki, felgi 14", rozrusznik, cewka, zamki, fotele, zbiornik paliwa, poka tylna. Bielawa, tel. 0505/07-98-11

AUDI 80, 1981 r.: hak holowniczy z atestem, inst. Hella, pompa hamulcowa, serwo, inne. Wałbrzych, tel. 0504/49-36-41

AUDI 80 B2 COUPE, SEDAN, 1981/90 r., 1800 ccm, benzyna: różne części z demontażu. Prusice, tel. 071/312-53-41, 071/312-63-41

AUDI 80, 1982 r., 1600 ccm, diesel: różne części z demontażu. Wałbrzych, tel. 074/840-09-10 po godz. 20, 0888/36-80-94

nik, alternator, pompa vacuum 1.9 D, sprężelko, lapy silnika, półosie, lampy tylne, przelazniki. Legnica, tel. 0606/68-30-86

AUDI 80 B3, 1989 r., 1800 ccm, benzyna: skrzynia biegów (5), silnik, maska silnika, błotnik prawy przedni, zawieszanie, drzwi, zderzak przedni, chłodnica, dach z szyberdachem i inne. Lubin, tel. 0505/69-15-78

AUDI 80 B3, 1990 r., 2000 ccm: silnik - 500 zł, tarcze - 50 zł/szt., półosie - 50 zł/szt., kołoska - 100 zł, ABS kompletny - 230 zł, zbiornik paliwa - 100 zł, wentylator - 100 zł, nagrzewnica - 100 zł, zderzak - 100 zł, drzwi - 130 zł/szt., inne. Strzeżin, tel. 0888/52-25-22, 0501/63-84-72

AUDI 80, 1991 r., 1600 ccm, turbo D: silnik (na części), pompa wtryskowa, głowica, turbina. Legnica, tel. 0502/66-85-39

AUDI 80, 1991 r.: drzwi, zderzak, zbiornik paliwa. Granica Zdrój, tel. 074/868-45-51

AUDI 80 B3, B4, 1991 r., 1600 ccm, diesel: zderzak, grill, lampy, błotniki, tylne drzwi, błotnik i pas, części silnika, szyba tylna do wersji Avant. Wrocław, tel. 0600/13-13-22

AUDI 80, 1991 r., 1800 ccm, benzyna: silnik, stan b. dobry, zawieszanie, drzwi, lampy i inne. Żary, tel. 068/470-41-51, 0605/59-03-89

## "B-J-B" Jerzy Bartczak REGENERACJA GŁOWIC

SAMOCODOWYCH I CIĄGNIKOWYCH, SPRZEDAŻ - WYMIANA

### SPAWANIE ALUMINIUM

CZYNNE: pon.-piąt. 6<sup>00</sup> - 22<sup>00</sup> sobota 8<sup>00</sup> - 14<sup>00</sup>

50-513 Wrocław, ul. Gazowa 3 (teren Gazowni Tranogaj)  
tel. 071/336-83-88, 0-501 471 786, 0-601 571 778

Filla - Świdnica, ul. Inżynierska 6 (teren MPK)

CZYNNE: pn.-pt. 8<sup>00</sup> - 20<sup>00</sup>, soboty 8<sup>00</sup> - 14<sup>00</sup>

tel. 074/857-50-23, 0-501 640 532, 0-601 571 778

AUDI 80, 1982 r.: różne części z demontażu. Wrocław, tel. 0504/25-75-39

AUDI 80, 1982 r., 1800 ccm, benzyna, inst. gaz.: różne części. Wykroty, powiat bolesławiecki, tel. 0505/43-53-82

AUDI 80, 1982 r.: maska silnika, - 80 zł/szt. Zgorzelec, tel. 075/771-76-60, 0607/20-06-44

AUDI 80 B4, 1991/93 r.: ukł. kierowniczy, osł. tylna, amortyzatory, piasy, tarcze, zaciski, pompa ABS, wspomaganie hamulców, pompa hamulcowa, nagrzewnica, komputer 2.0 E, wzmocnienie przednie, drzwi, zawieszanie, szyberdach, lusterka, przelazniki, półosie, sprężelko i inne. Legnica, tel. 0767/22-03-10 po godz. 20

AUDI 80 B4, 1991/95 r. 1.9 TDI, 2.0 E, 1.9 TD: części blachar-

## TURBOSPĘŻARKI

NAPRAWA - MONTAŻ - SKUP - SPRZEDAŻ - GWARANCJA

Możliwość wysyłki - teren całego kraju w sobotę - teren giełdy LUBIN w niedzielę - teren giełdy w Gilwicach

PHU BARPOL, Borowa 63, koło Oleśnicy  
tel. 071/315-72-44, kom. 0-601 71 97 69

AUDI 80, 1983 r., 1600 ccm, benzyna: tył karoserii, zawieszanie, ukł. hamulcowy i kierowniczy, silnik, skrzynia biegów (4), szyba tylna ogryzowana, szyba boczna kierowcy, lampy tylna prawa. Bolesławiec, tel. 075/734-41-61, 0505/11-09-85

skie, mechaniczne, poduszki pow., liczniki, osł. tylna, zaciski, chłodnica, filtry, felgi aluminiowe, skrzynia biegów, części silnika, klimatyzacja, szyby, lampy, lusterka, roleta do kombi, podnośniki i inne. Wrocław, tel. 0602/26-76-79

## AMORTYZATORY-HAMULCE-OPONY-ZAWIESZENIA

komputerowe wyważenie kół, wymiana płynu hamulcowego

SKLEP-WARSZTAT Wymiana klocków i opon GRATIS!

W-w, ul. Grabiszyńska 268 (róg Hallera przy stacji BP), tel. 071/782-52-18/19, 0-501 250 982

## POMPY PALIWA ELEKTRYCZNE

MODUŁY ZAPŁONOWE „DIS” POLONEZ GLI ABIMEX

SONDY LAMBDA SILNIKI KROKOWE

ul. Wyczołkowskiego 15, tel. 071/347-62-91

AUDI 80 B4, 1992 r., 2000 ccm, benzyna: silnik, skrzynia biegów, szyby, zawieszanie i inne. Kępno, tel. 0601/95-87-96, 0509/26-27-07

AUDI 80 B3, 1992 r.: różne części. Trzebnica, tel. 071/387-49-37, 0606/28-75-78

AUDI 80 B4, 1992 r., 170 tys. km, 2000 ccm, benzyna, 115 KM: silnik, osprzęt silnika, komputer, lapy silnika, alternator, sprężelko, rozrusznik, dwururka, zbiornik paliwa, kolektor wtrysku, czujniki, zawory pneumatyczno-elektryczne, kable, mocowania osprzętu. Wałbrzych, tel. 074/841-05-83, 0888/13-84-10

## TURBOSPĘŻARKI

REGENERACJA - SPRZEDAŻ

Wschowa, tel. 0-603 75 52 73

AUDI 80 B4, 1993 r., 1900 ccm, TD, TDI: silniki, skrzynie biegów. Głogów, tel. 0694/06-64-87

AUDI 80 B4, 1993 r.: stacyjka z kluczykiem, pompa hamulcowa, ABS, piasy, zaciski ham., lampa tylna. Pienski, tel. 075/778-62-81, 0606/43-36-31

AUDI 80 B4, 1993 r.: klapy, zderzak, wzmocnienie, chłodnica, lampy, drzwi, lusterka, dach, kolumny McPhersona, belka tylna, ćwiartki nadwozia, fotele, koła, silnik, el. podnośniki

## BLACHY LUSTERKA LAMPY

REFLEKTORY CHŁODNICE

tel. 071/355-55-11, 0669-355-55 11

KRUK Wrocław ul. Litomska 25

szyb, ukł. kierowniczy, hamulcowy i wydechowy, pulpiti, rozrusznik, półosie, przeguby i inne. Piawa Górna, powiat dzierżoniowski, tel. 0604/94-06-88, 0600/74-26-53

AUDI 80 B3, B4, AVANT SEDAN, 1993 r., 2300 ccm, benzyna: tapicerka, konsola, licznik, zawieszanie, wózek, wahacze, półosie, klapy, alternator, listwy wspomagania, zbiorniczki, pompa ABS, drzwi, klapy tylna, lampa tylna, błotnik tylny, inst. elektryczna, belka tylna, ćwiartki przednie, szyba tylna i inne. Polkowice, tel. 0888/38-34-41

AUDI 80 B4, 1993 r., 118 tys. km, 1600 ccm, benzyna: silnik, skrzynia biegów (5), komputer, przepływomierz pow., katalizator, sonda Lambda, wiązka inst. elektr. Wałbrzych, tel. 074/666-20-14

AUDI 80 B4, 90, KOMBI, SEDAN, 1994 r. 1.8, 1.9, 2.0, 2.3, 2.6: klimatyzacja, tapicerki skórzane i welurowe, felgi aluminiowe, lampy, drzwi, maski, klapy, elementy plastikowe wyposażenia, zawieszanie quattro i zwykłe, błotniki, skrzynie biegów i inne również do cabrio. Lubin, tel. 0605/28-93-07

AUDI 80 B3, 1994 r., 30 tys. km, 1800 ccm: skrzynia biegów, stan b. dobry, spradowana z Niemiec, - 100 zł. Nivnica, tel. 077/435-46-48

## TURBOSPĘŻARKI

NAPRAWA • SKUP • SPRZEDAŻ • MONTAŻ

GWARANCJA • WYSYŁKA NA CAŁY KRAJ

Wrocław, ul. Legnicka 52a, niedziela - giełda w Łodzi  
tel. 071/315-71-89, kom. 0-692 487 450

AUDI 80 B4, 1994 r., 1900 ccm, turbo D: grill, silnik, maska, błotniki, zderzak, lampy, chłodnica, koła i inne. Żagań, tel. 0888/35-93-52

AUDI 80, 100: różne części. Opole, tel. 0604/32-94-44, 0502/65-17-61

AUDI 80, 100 QUATTRO, 1986/93 r. 1.6, 1.8, 2.0, 2.2, 2.3 T: silniki, skrzynie biegów, szyby, elementy nadwozia, elementy zawieszania i inne. Wałbrzych, tel. 0600/23-70-25

AUDI 80, 90 COUPE, 1982/88 r., 2200 ccm: belka pod silnik, błotnik tylny prawy, alternator, wiatrak chłodnicy, tapicerka, listwy progowe, amortyzatory tylne „Koni”, klapy, szyby tylne bez obrotów. Ślaskie, tel. 071/310-22-77, 0603/31-25-89

## TURBOSPĘŻARKI

Wyprowadz turbin po renowacji + części

Niskie ceny. Możliwość wysyłki

AUTOKOMPLEX, Mirków k. Wrocławia  
tel. 071/315-11-57, 0-607 088 158

AUDI 80, 90, 100 C4, B4, B3, VW PASSAT, POLO, GOLF, Vento, Jetta, Transporter T4, roczniki 1980-2000 r.: lampy tylne, reflektory, kierunkowskazy, halogeny, atrapy, zderzak, chłodnica, elementy blacharskie i inne. REG-PLAST, Wrocław, ul. Strzegomska 2/4, tel. 071/355-06-07, 0602/18-87-35 W81014574

AUDI 90: pompa wspomagania kier., - 200 zł. Wrocław, tel. 0602/63-65-21

AUDI A2: komplet chłodnic, tel. 0604/17-57-40

AUDI A3: deska rozd., drzwi przednie. Jelenia Góra, tel. 075/713-83-80

AUDI A3: zderzak tylny. Legnica, tel. 0888/62-38-58

AUDI A3, 0604/70-81-09, 0604/70-81-09

AUDI A3: ćwiartki przednia prawa. Trzebnica, tel. 071/312-91-28

AUDI A3 3- i 4-drzwiowy: kpl. fotele przednie z poduszkami powietrznymi Wrocław, tel. 0605/07-07-12

AUDI A3, 1996/04 r. wszystkie modele: reflektory, elementy zawieszania, maski, zderzaki, błotniki, klimatyzacja kpl (gwarancja), felgi aluminiowe, poduszki pow., RO, Chorus, reflektory ksenonowe, zderzaki po luningu (również S3), części mechaniczne i inne, tel. 0604/59-01-48

AUDI A3, 1998 r., 1900 ccm, TDI: reflektory, maska, zderzak, błotniki, chłodnica, wentylatory, wzmocnienie, drzwi, zawieszanie, lusterka i inne. Lubin, tel. 0603/64-64-14

# CHŁODNICE

nowe, używane

## klimatyzacje - napętnianie

Wrocław, ul. Opolska 195, tel. 071/311-74-00, 0-601 169 054, 0-601 703 384

AUDI A3, 1998/00 r., 1900 ccm, TDI, SDI: osprzęt silnika, głowica, komputer, turbina, Świdnica, tel. 0607/06-05-78

AUDI A3, 2000 r., 1900 ccm, TDI: maska silnika, błotniki, lampy, zderzak, zawieszanie, chłodnica, drzwi, lusterka, konsola, inne. Opole, tel. 0601/71-67-25

AUDI A3, A4: walek rozrządu, nowy, nieużywany, oryginalny do silnika 1.9 TDI na pompowtryskiwaczach (oznaczenie silników - ATD, AXR, AJM, AVY, ASZ, ARL, AWW - 400 zł oraz 4 szt. nowych oryg. pompowtryskiwaczy 038130073AK - 600 zł/kpl. Oleśnica, tel. 0606/64-27-13

niki, drzwi, klimatyzacja kpl. (gwarancja), felgi aluminiowe, poduszki pow., RO z CD, grill Kamei, zderzaki S4 i RS4, tuning Box (TDI 115/150 KM), części mechaniczne, tel. 0600/10-57-00

AUDI A4, 1997 r.: osł. tylna kompletna. Opalówek k. Kalisza, tel. 0608/19-64-78

AUDI A4, 1997/00 r., 1.9 TDI, 1.8 TE, 2.4: drzwi, osprzęt silnika, przepływomierz, filtr powietrza, zawieszanie, klimatyzacja, felgi aluminiowe, fotele, osł. tylna, zderzaki, zwrotnice, opony letnie, klapy tylna, konsola, poduszki, pasy, skrzynia biegów, inne części. Legnica, tel. 0607/70-38-40

AUDI A4, 1998 r.: kratki do zderzaka, obudowa silnika dolna, Wrocław, tel. 0691/80-88-45

AUDI A4, 1998 r., 1900 ccm, TDI: zawieszanie, lampy, błotniki, maska, zderzak, wzmocnienie, chłodnica, wentylatory, lusterka i inne. Lubin, tel. 0603/64-64-14

AUDI A4, 1999 r.: maska silnika, błotniki, wzmocnienie przednie, zawieszanie przednie, lusterka, felgi, klapy tylna do kombi, inne. Opole, tel. 0601/71-67-25

AUDI A4, 1999 r., 1900 ccm, TDI: wszystkie części mechaniczne i blacharskie. Sulechów, powiat zielonogórski, tel. 0501/92-69-98

AUDI A4, 1999 r., 1900 ccm, TDI: różne części blacharskie i mechaniczne, części wnętrza, zawieszanie i inne, silnik, skrzynia biegów automaticzna. Wrocław, tel. 0607/47-79-30

AUDI A4, 2000 r., 1900 ccm, TDI: maska silnika, błotniki, lampy, zderzak, chłodnica, pas przedni. Lubin, tel. 0888/42-82-18

AUDI A4 AVANT, 2000 r.: klapy tylna z szybą, Zgorzelec, tel. 0507/07-24-66

AUDI A4, 2003 r., 2000 ccm, benzyna: dach z podsufitką, plasty drzwi, maska, błotniki, lampy tylne, wzmocnienie przednie. Opole, tel. 0601/71-67-25

AUDI A4, A6, 80 B3, B4: reflektor i kierunkowskaz prawy, halogeny, blenda Treser, lampy tylne, drzwi, szyba, licznik (80 B3), halogeny, kratka zderzaka, maska, błotnik lewy (80 B4), osłona pod silnik (A6), kratki zderzaka, atrapa Kamei, osłona silnika (A4). Wrocław, tel. 0698/45-32-53

## Auto lusterka

WKŁADY DO LUSTEREK

Sprzedż, naprawa i dorabianie szkła panoramicznego do samochodów osobowych i dostawczych

Wrocław, ul. Radomska 19  
tel. 071/349-37-52, 0-501 149-983

AUDI A3, A4 KOMBI, SEDAN, 1995/04 r.: różne części mechaniczne i blacharskie. Pleszew, tel. 062/742-01-51 (fax), 0691/80-28-31, 0609/86-05-99

AUDI A3, A4, A6: zderzak przednie. Ostrów Wlkp., tel. 0600/68-85-80

AUDI A3, A4, A6 B4, 100 C4, 1992/02 r., 1800 ccm, 1800, 1800TD 1900 TDI, SDI, 2000, 2300, 2400, 2500, 2600: zawieszanie, skrzynie biegów (5) i (6), układy kier., pompy wspomagania, wtryskowe, paliwa, silniki, osprzęt, części klimatyzacji, komputery, liczniki, przelazniki, czujniki, rozruszniki i inne (lapy). Opole, tel. 077/457-00-81, 0601/47-81-68, 0605/51-45-88

## TURBOSPĘŻARKI

naprawa - wymiana - sprzedaż - skup

oferujemy transport gratis wyłącznie SERVISCO-DHL

JARO & SŁAW 50-348 WROCLAW, ul. Sienkiewicza 32, tel. 0-502 69 08 90 - serwis telefoniczny - 24 h

tel. 071/792-50-28, tel./fax 071/792-50-27, Oddział Warszawa, tel. 022/631-67-70, 0-604 180 215

AUDI A6, 2500 ccm, TDI: chłodnica wody, klimatyzacji, Inter-coolera, tel. 0604/17-57-40

AUDI A6: zderzak tylny, drzwi. Legnica, tel. 0888/62-38-58

AUDI A6: grill - 120 zł. Lubin, tel. 0602/57-69-96

AUDI A6: zawieszanie tylne, drzwi. Świdnica, tel. 0604/09-37-11

AUDI A6: skrzynia biegów (automatyczna). Wrocław, tel. 0603/48-45-74

AUDI A6 SEDAN, 1994 r.: tapicerka, skrzynia biegów, zawieszanie, wspomaganie kier., osł. tylna, pompa wtryskowa, nadwozie tylne, szyberdach, podsufitka, lampy tylne. Lubin, tel. 0880/10-80-82

AUDI A6 KOMBI, 1994 r.: karoseria kpl. (lekko uszkodzona). Trzebnica, tel. 071/387-49-37, 0606/28-75-78

AUDI A6, 1994/96 r.: drzwi kpl. Lubin, tel. 0604/94-67-28

AUDI A6, 1995 r., 2500 ccm, TDI: części mechaniczne Nysa, tel. 0602/71-58-51

AUDI A6 AVANT, 1995 r., 2500 ccm, TDI: elem. klimatyzacji, elem. zawieszania, podłużnica prawa, drzwi, amortyzatory, pompa hamulcowa, moduły półosie, zawieszanie, maska, roleta bagażnika, przelazniki kierunkowskazów, odbój zderzaka przedniego, podsufitka, zbiornik paliwa, elem. plastikowe, elem. bagażnika, woj. opolskie, tel. 0604/13-37-05

AUDI A6, 1995 r., 2500 ccm, TDI: lampa lewa, błotnik lewy, maska silnika, zderzak, chłodnica, pas przedni. Chojnów, powiat legnicki, tel. 076/818-05-04, 0606/89-64-05

AUDI A6, 1995 r.: reflektor soczewkowy, lewy przedni - 300 zł, kierunkowskaz lewy przedni - 60 zł, kierunkowskaz (lampa), lewy tylny - 120 zł. Kłodzko, tel. 0606/98-26-09

AUDI A6 KOMBI, 1995/97 r.: zawieszanie, listwy niklowane, maska silnika, zderzak S6, felgi aluminiowe (17"). Bolesławiec, tel. 0600/03-80-73

AUDI A6, 1996 r.: błotniki, konsola + poduszki boczne, podnośniki el. otw. szyb, szyby boczne. Legnica, tel. 0504/00-18-28

AUDI A6, 1996 r., 1900 ccm, TDI: różne części mechaniczne i blacharskie. Lubin, tel. 0691/71-91-97

AUDI A6, 1997/00 r., 1.9 TDI, 1.8 TE, 2.4: osprzęt silników, drzwi, przepływomierz, skrzynia biegów Tiptronic, poduszka, pasy, konsola, felgi aluminiowe, opony letnie, zderzaki, błotniki, maska, elementy zawieszania, klimatyzacja, inne części. Legnica, tel. 0607/70-38-40

AUDI A6, 1997/02 r. 1.9 TDI, 2.5 TDI: zderzaki, drzwi, lusterka, skrzynia biegów (1.9 TDI, 2.5 TDI Quattro), lusterka, poduszka

## TURBOSPĘŻARKI

NAPRAWA • SKUP • SPRZEDAŻ • MONTAŻ

GWARANCJA • WYSYŁKA NA CAŁY KRAJ

Wrocław, ul. Legnicka 52a, niedziela - giełda w Łodzi  
tel. 071/315-71-89, kom. 0-692 487 450

AUDI 80 B4, 1994 r., 1900 ccm, turbo D: grill, silnik, maska, błotniki, zderzak, lampy, chłodnica, koła i inne. Żagań, tel. 0888/35-93-52

AUDI 80, 100: różne części. Opole, tel. 0604/32-94-44, 0502/65-17-61

AUDI 80, 100 QUATTRO, 1986/93 r. 1.6, 1.8, 2.0, 2.2, 2.3 T: silniki, skrzynie biegów, szyby, elementy nadwozia, elementy zawieszania i inne. Wałbrzych, tel. 0600/23-70-25

AUDI 80, 90 COUPE, 1982/88 r., 2200 ccm: belka pod silnik, błotnik tylny prawy, alternator, wiatrak chłodnicy, tapicerka, listwy progowe, amortyzatory tylne „Koni”, klapy, szyby tylne bez obrotów. Ślaskie, tel. 071/310-22-77, 0603/31-25-89

AUDI A4 KOMB, SEDAN, CABRIO, 1994/00 r. 1.8, 1.9, 2.5, 2.6, 2.8: klimatyzacja, tapicerki skórzane i welurowe, felgi aluminiowe, lampy, drzwi, maski, klapy, szyby, elementy plastikowe wnętrza, zawieszanie quattro i zwykłe, błotniki, skrzynie biegów i inne również do cabrio. Lubin, tel. 0605/28-93-07

AUDI A4 alternator, listwa kier., belka tylna, poszycia drzwi. Sobótka, tel. 071/390-34-35, 0601/72-40-04

AUDI A4: silnik (1600 ccm), roleta bagażnika, elementy plastikowe wnętrza, lusterko prawe, drzwi tylne prawe (do Avania), rozrusznik. Wrocław, tel. 071/765-26-47, 0605/82-59-78

AUDI A4: elem. blacharki, elektronika, silnik na części, skrzynia biegów. Wrocław, tel. 0608/33-19-32

## TURBOSPĘŻARKI

NAPRAWA - SKUP - SPRZEDAŻ

ZAMIANA - WYMIANA - GWARANCJA

Borowa 49, k. Oleśnicy sobota: Giełda Lubin

tel. 071/314-81-86, kom. 0-603 233 578

AUDI A4 KOMB, SEDAN, CABRIO, 1994/00 r. 1.8, 1.9, 2.5, 2.6, 2.8: klimatyzacja, tapicerki skórzane i welurowe, felgi aluminiowe, lampy, drzwi, maski, klapy, szyby, elementy plastikowe wnętrza, zawieszanie quattro i zwykłe, błotniki, skrzynie biegów i inne. Lubin, tel. 0605/28-93-07

AUDI A4 AVANT, 1995/00 r., 1.9, 2.5, TDI: części silnika lub silnik (1.0 TDI 116 KM), automat, skrzynia biegów, części mechaniczne i blacharskie, tapicerka, poduszki pow., elem. elektryczne, błotniki tylne, nagrzewnica, inne części. Zgorzelec, tel. 0601/76-71-86

AUDI A4, 1995/99 r.: różne części mechaniczne i blacharskie, tapicerka skórzana. Lubin, tel. 0691/71-91-9







# GŁOWICE SAMOCHODOWE

spawanie - regeneracja - wymiana i sprzedaż  
spawanie aluminium i żeliwa  
odbior i dostawa przez firmę spedycyjną

Wrocław, ul. Pińska 3, czynne: pon.-pt. 8-18, sob. 9-13  
tel. 071/373-72-41, 354-56-60, tel./fax 071/354-55-95  
Giełda Lubin, stanów. 7, tel. 0-603 668 052

## ZAWORY SILNIKOWE

CITROEN AX, 1991 r., 1200 ccm, diesel: części różne, blacharskie i mechaniczne, silnik 1200, przebieg 39.000 km, silnik 1400, przebieg 52.000 km. Luban, tel. 075/721-36-44 do godz. 17, 0603/60-36-74, 0609/19-20-76  
CITROEN AX, 1991 r., 1400 ccm, diesel: skrzynia biegów i inne. Milicz, tel. 0501/52-82-53  
CITROEN AX, 1991 r., 1100 ccm, benzyna do wersji 5-drzwiowej, silnik, skrzynia biegów, el. podwozia wnętrza, drzwi, szyby i inne. Wałbrzych, tel. 0509/39-10-31  
CITROEN AX, BX, 1988/92 r., 1000 ccm, 1900 ccm, diesel model 5-drzwiowy, różne części z demontażu. Prusice, tel. 071/312-58-41, 071/312-63-41  
CITROEN AX, BX, ZX, zderzak, walek rozrządu, skrzynie biegów, rozrusznik, stacyjka, aparat zapł., pompy, blokiny Wrocław, tel. 0691/89-54-87  
CITROEN AX, BX, ZX, XANTIA, 1990/96 r. 1.1, 1.4, 1.6, 1.9 D: silniki, skrzynie biegów, szyby, elementy nadwozia, elementy zawieszania i inne. Wałbrzych, tel. 0604/24-11-22

SPODUSZKI POWIETRZNE, ZAŚLEPKI, PASY, TAŚMY KIEROWNICZE, SENSORY, KONSOLE - DO WSZYSTKICH TYPÓW

## AIRBAGI

tel. 0-603 439 308  
0-603 947 417, 0-602 472 541

CITROEN AX, ZX, SAXO, XSARA, XM, XANTIA, BERLINGO, JUMPER: silniki, skrzynie, zawieszania i ich części, elementy blacharskie, lampy, zderzaki i inne, kpl. dokumentacja, regenerowane zawieszania do Saxo, Berlingo Sieradz, tel. 043/822-58-57, 0607/34-56-76  
CITROEN BERLINGO: szyby boczne z uszczelnkami, kpl., 4 szt. Leszno, tel. 0661/03-52-17  
CITROEN BERLINGO: drzwi kpl., kanapa tylna, fotele przednie, podsufitka. Siechnice, tel. 0602/71-26-65  
CITROEN BERLINGO: maska, drzwi, atrapa chłodnica, obudowa z wentylatorem, silnik z osprzętem, kłapa tylna, wzmocnienie przednie. Siechnice, tel. 071/311-39-14, 0602/71-26-65  
CITROEN BERLINGO: zderzak przedni, zwrotnice, zbiorniczek wspomagania. Wrocław, tel. 0691/89-54-87  
CITROEN BX: skrzynia biegów (automatyczna). Wrocław, tel. 0603/48-45-74  
CITROEN BX, 1990 r., 1200 ccm, benzyna: części różne, mechaniczne i blacharskie. Luban, tel. 075/721-36-44 do godz. 17, 0603/60-36-74, 0609/19-20-76  
CITROEN BX, 1991 r., 1000 ccm, benzyna: różne części mechaniczne i blacharskie i inne. Luban, tel. 075/721-36-44 do godz. 17, 0603/60-36-74, 0609/19-20-76  
CITROEN BX, 1991 r., 1900 ccm, diesel: silnik, kpl. dokumentacja, skrzynia biegów, zawieszania. Syców, pow. oleśnicki, tel. 0606/73-67-41

2.5 D z 2000 r., stan b. dobry (możliwość sprawdzenia) oraz silnik 2.5 TD, głowica, walek rozrządu, tłoki, korbowody, pompy wtryskowe, waly korbowe, skrzynia biegów do 2.5 D, pompa vacuum, pompa olejowa, pompa wspomagania, alternatory, półos długą, piasty, wahacze, wózek pod silnik, drzwi tylne, boczne i inne części, Brzeg, tel. 0600/73-25-17  
CITROEN JUMPER, 1999 r., 2500 ccm, TD: prawie wszystkie części. Duszniki Zdrój, tel. 0888/26-59-65  
CITROEN JUMPER, 1999 r.: zawieszanie tylne kpl., wózki, wahacze, zwrotnice, półosie, kolumna McPhersona, skrzynia biegów (5), drzwi, lusterka. Oleśnica, tel. 071/314-38-54  
CITROEN JUMPER, JUMPY, BERLINGO, 1995/04 r.: lusterka ręcznie lub el. sterowane, możliwość wysyłki Wrocław, tel. 0601/39-33-02  
CITROEN JUMPER: maska, drzwi, blokiny, zderzaki, grill, chłodnica, obudowa z wentylatorem, reflektory, belka pod silnik, belka pod chłodnicę, przekł. kierownicza, półosie, wzmocnienie przednie. Siechnice, tel. 071/311-39-14, 0602/71-26-65

CITROEN SAXO 3-drzwiowy: dach z podsufitką, drzwi, osł. tylna. Leszno, tel. 0603/60-32-41  
CITROEN SAXO: maska, drzwi, blokiny, zderzaki, grill, wzmocnienie przednie, wahacze, zwrotnice, kolumny McPhersona, chłodnica, wentylatory, reflektory, kierunkowskazy, kłapa tylna, ściana tylna, lampy tylne, lusterka, osł. tylna, półosie. Siechnice, tel. 071/311-39-14, 0602/71-26-65  
CITROEN SAXO, 2000 r.: kłapa tylna, grill. Wałbrzych, tel. 0606/36-01-64  
CITROEN SAXO, XM, XANTIA, JUMPER: wózki, wahacze, zwrotnice, półosie, kolumna McPhersona, listwy kierownicze, stabilizatory, kłapa z szybą kpl., drzwi kpl., lusterka. Wrocław, tel. 0601/77-27-92  
CITROEN VISA, 1986 r.: drzwi uzbrojone, 4 szt., belka tylna, lampa tylna prawa, zderzak tylny, skrzynia biegów (4), amortyzatory przednie, fotele, przelączniki el., zbiornik paliwa, silniczki wycieraczek, dmuchawa, nagrzewnica, pompa hamulcowa, półosie, zaciski ham. Krzeszów, tel. 075/742-34-01, 0692/84-70-56  
CITROEN XANTIA: maska, drzwi, blokiny, zderzaki, grill, wzmocnienie przednie, lusterka, wahacze, belka pod silnik, reflektory, kierunkowskazy, półosie, osł. tylna, kłapa tylna, chłodnica, obudowa z wentylatorem, pompa wspomagania kpl., blokiny tylny. Siechnice, tel. 071/311-39-14, 0602/71-26-65  
CITROEN XANTIA, 1994 r.: wszystkie części z demontażu. Niemcy, tel. 0049/35-62-66-76-46

CITROEN XSARA: elementy blacharki, elementy zawieszania. Leszno, tel. 0509/21-16-32  
CITROEN XSARA: kłapa tylna kpl. Siechnice, tel. 0602/71-26-65  
CITROEN XSARA PICASSO: maska, drzwi, blokiny, zderzaki, kłapa tylna, chłodnica, wentylator, lusterka, podszybie, belka pod silnik, wahacze, reflektory, pas przedni, ukł. kierowniczy, obudowa z wentylatorem, okulary, blokiny tylny, silnik, skrzynia biegów, pompa wspomagania kier., ABS, poduszka pow. pasażera. Siechnice, tel. 071/311-39-14, 0602/71-26-65  
CITROEN XSARA: maska, drzwi, blokiny, zderzaki, grill, wzmocnienie przednie, belka pod silnik, wahacze, zwrotnice, kolumny McPhersona, reflektory, ściana tylna, kłapa tylna, lampy tylne, obudowa z wentylatorem, chłodnica, półosie, blokiny tylny, pompa wspomagania kier. Siechnice, tel. 071/311-39-14, 0602/71-26-65  
CITROEN XSARA: elementy blacharki, lampy, zderzaki i inne części. Wrocław, tel. 071/342-83-08, 0502/25-85-46  
CITROEN XSARA II: lampy, grill, zderzaki, belka przednia, chłodnica, wialaki, kolumny McPhersona, zawieszania, wahacze, pompa wspomagania kpl., blokiny tylny, kłapa tylna, lusterka, lampy tylne. Wrocław, tel. 0604/50-00-89  
CITROEN XSARA, 1997 r.: drzwi prawe przednie i tylne kompletne, osł. tylna, szyba tylna. Opole, tel. 0601/71-67-25  
CITROEN XSARA, 1997 r.: blokiny przednie, maska silnika, lampy, zderzak przedni. Złotoryja, tel. 0502/66-85-39  
CITROEN XSARA, 2000 r., HDI: chłodnica. Wałbrzych, tel. 0606/36-01-64  
CITROEN XSARA II, 2001 r., 2000 ccm, HDI: części przodu. Wałbrzych, tel. 0694/07-87-10  
CITROEN XSARA PICASSO, 2001/02 r., 2000 ccm, HDI: części mechaniczne i blacharskie z demontażu, silnik, skrzynia biegów, osprzęt silnika, półosie, chwiatki nadwozia i inne, możliwość wysyłki. Wrocław, tel. 0602/33-40-00  
CITROEN XSARA II, 2002 r.: kłapa bagażnika, maska silnika, kolumna McPhersona lewa, drzwi prawe, poduszka pow. kierowcy i pasażera, listwa kier., szyby boczne, zderzak i inne części. Sobótka, tel. 071/390-34-35, 0601/72-40-04  
CITROEN ZX: kłapa tylna, maska, drzwi, blokiny, zderzaki, grill, wzmocnienie przednie, chłodnica, obudowa z wentylatorem, reflektory, belka pod silnik, kierunkowskazy, elementy plastikowe wnętrza, półosie, pompa wspomagania kier., fotele, konsola, inne. Siechnice, tel. 071/311-39-14, 0602/71-26-65  
CITROEN ZX, 1400 ccm: belka tylna do regeneracji - 200 zł. Wiry, ktm. Marcinowice, tel. 074/850-29-50 dom, 0502/91-84-85  
CITROEN ZX, 1400 ccm, benzyna: Klimatyzacja kpl., silnik. Wrocław, tel. 0606/53-42-02  
CITROEN ZX, 1991 r., 1400 ccm, wtrysk: maska silnika, blokiny, lampy, zderzak, skrzynia biegów, kłapa tylna, chłodnica, inne. Opole, tel. 0605/57-20-65  
CITROEN ZX, 1991/96 r., 1400 ccm, benzyna: silniki, części silników, skrzynia biegów, zawieszania, osie, kola, ukł. kier., wyposażenie wnętrza, lapierka, szyby, chłodnica, zderzaki, maski, blokiny, drzwi, kłapy i inne części z demontażu, w cenę od 20 zł. Syców, tel. 062/785-36-81, 0603/92-75-63  
CITROEN ZX, 1992 r., 1900 ccm, diesel bordowy: skrzynia biegów, wszystkie części mechaniczne i nadwozia, elementy wyposażenia wnętrza, felgi z oponami zimowymi, silnik na części. Lubsko, powiat ząbkowski, tel. 0601/43-48-52  
CITROEN ZX, 1993 r., 1400 ccm, benzyna: karoseria, 4 drzwi, szyby, lusterka, maska, kłapa tylna, chłodnica, skrzynia biegów, półosie, piasty, rozrusznik, alternator, lampy, siedzenia, licznik, konsola, zderzak, inne. Legnica, tel. 076/862-15-80, 0602/83-80-92  
CITROEN ZX, 1995 r., 1400 ccm, wtrysk: silnik, skrzynia biegów (odłone), drzwi, blokiny, maski, szyby, zawieszania, wzmocnienie, lampy, podłuznice, blokiny tylny, kompletne wnętrza, udok pochodzenie. Wrocław, tel. 0694/28-32-10

# KLIMATYZACJE samochodowe napelnianie

## CHŁODNICE nowe i używane

### SPRZĄDKI

Wrocław, tel. 071/311 74 05  
0601 055 539, 0601 75 02 56

DAEWOO LANOS, MATIZ, NUBIRA, 2000 r.: silniki, skrzynie biegów, zawieszania przednie i tylne, elementy blacharki, osprzęt silników. Wrocław, tel. 0601/29-61-62  
DAEWOO LANOS, NEXIA, 1997 r.: lampy tylne, zderzaki, amortyzatory, elementy plastikowe wnętrza, zawieszania, drzwi i inne części z demontażu. Legnica, tel. 0605/59-86-54

DAEWOO LANOS, NUBIRA, MATIZ, ESPERO, POLONEZ: elementy blacharki, oświetlenie, zderzaki i inne. Wrocław, ul. Karmelkowa 92, tel. 071/364-30-61 w godz. 9-17, 0607/63-78-20 W01048404

DAEWOO LEGANZA: elementy blacharki, elementy mechaniczne, klimatronic, układ hamulcowy, ABS, stacyjka + komputer i immobilizator, blokada skrzyni biegów. Wrocław, tel. 0603/85-13-62  
DAEWOO MATIZ: zawieszanie tylne, kolumny McPhersona, zbiornik paliwa, drzwi prawe tylne, fotele tylne, wentylator, tel. 0601/47-86-03, 0688/23-74-69  
DAEWOO MATIZ: reflektory, głowica kompletna. Głogów, tel. 076/727-21-15, 0697/10-26-53  
DAEWOO MATIZ: pokrywa silnika, blokiny lewy przedni, zderzak przedni kpl., lampa lewa przednia kpl., filtr powietrza. Kłodzko, tel. 074/871-55-44  
DAEWOO MATIZ: konsola, licznik, nagrzewnica, fotele przednie, kierownica, klamki, lusterko wewnętrzne, hamulec ręczny, podsufitka. Leszno, tel. 0601/44-64-16  
DAEWOO MATIZ: maska silnika, blokiny, pas przedni, zderzak, reflektory, kierunkowskazy, lusterka, lampy tylne, wahacze, Oleśnica, tel. 071/399-26-98, 0603/92-75-69  
DAEWOO MATIZ: siedzenia tylne (z pasami), półka tylna, stan b. dobry, - 900 zł. Wrocław, tel. 071/372-68-90  
DAEWOO MATIZ: zderzaki, reflektory, owiewki, nowe felgi aluminiowe. Wrocław, tel. 0601/80-99-18  
DAEWOO MATIZ: głowica, rozrusznik, lusterko, hamulec, zawieszania, przeguby Wrocław, tel. 0694/83-33-31  
DAEWOO MATIZ, 2002 r.: drzwi prawe tylne kpl., szyba trójkątna prawa, lusterko prawe, silnik tylnej wycieraczki, nadwozie tylne, lapierka drzwi prawych, fotele przednie i inne. Lubin, tel. 076/84-4-72-81, 0606/39-46-42

DAEWOO TICO: kierownica, półka tylna, pasy, nagrzewnica, lusterko wewnętrzne i prawe, kanapa tylna, klamki, lapierka. Leszno, tel. 0601/44-64-16  
DAEWOO TICO: skrzynia biegów. Leszno, tel. 065/538-03-33, 0603/53-67-79  
DAEWOO TICO: różne części z demontażu. Lubin, tel. 0880/26-46-35  
DAEWOO TICO: maska silnika, blokiny, pas przedni, zderzak, reflektory, kierunkowskazy, lusterka, lampy tylne, wahacze, Oleśnica, tel. 071/399-26-98, 0603/92-75-69  
DAEWOO TICO, 800 ccm: kłapa tylna, zderzaki, lampy tylne, drzwi przednie i tylne, szyby, skrzynia biegów, belka tylna, kolumny McPhersona, stacyjka, wahacze, nagrzewnica, rozrusznik, alternator, ukł. kierowniczy, hamulcowy, fotele, osprzęt silnika, chwiatki nadwozia elementy plastikowe, pasy bezwł. i inne. Piława Górna, powiat dzierżoniowski, tel. 0600/74-26-53  
DAEWOO TICO: zderzaki, chłodnica. Wrocław, tel. 0601/80-99-18  
DAEWOO TICO: reflektory, zderzak, kierunkowskazy. Wrocław, tel. 0601/59-21-76  
DAEWOO TICO, 1996 r., 800 ccm: części z rozbitego auta Wrocław, tel. 071/348-42-16  
DAEWOO TICO, 2000 r.: części mechaniczne i blacharskie, tylnadwozia. Kalisz, tel. 062/751-30-47, 0505/57-06-97

## SIEDZENIA TYLNE 1-, 2-, 3- i 4-osobowe, z zagłówkami, do busów

### WYRÓB WNĘTRZ DO BUSÓW krótki Wrocław, 0-502 343 128

DAEWOO MATIZ, TICO: drzwi, lampy, maska silnika, wzmocnienie przednie, zderzak tylny, blokiny, elementy zawieszania i plastikowe, osł. tylna, kłapa tylna, głowica, przelączniki, rozrusznik, alternator, pompa, listwa kierownicza, gaźnik, konsola, elementy ciele. Dzierżoniów, tel. 0604/39-03-23, 074/831-64-05  
DAEWOO MUSSO: różne części. Wrocław, tel. 0608/25-02-11  
DAEWOO MUSSO, 2900 ccm, diesel: maski, drzwi, nagrzewnica, mości napędowe, waly napędowe, półosie, przeguby, wahacze, zaciski hamulcowe, felgi silnika, podnośniki szyby, blokiny, chłodnica, zderzaki, obudowa filtra powietrza, sprężarka klimatyzacji, poduszka pow., wentylator i inne. Wrocław, tel. 0606/93-82-96

## NAPRAWA ROZRUSZNIKÓW I ALTERNATORÓW

tel. 071/311 28 84, 0-607 30 87 19

DAEWOO NEXIA: silnik, drzwi, blokiny, zderzaki, chłodnica z wentylatorem, deska rozdziel., fotele, reflektory, elementy wyposażenia wnętrza, zawieszanie, poduszka pow. z sensorem. Krobica, powiat gostyński, tel. 0603/22-54-51  
DAEWOO NEXIA: blokiny, zderzak, pas przedni, reflektory, kierunkowskazy, atrapa, lusterka, lampy tylne. Oleśnica, tel. 071/399-26-98, 0603/92-75-69  
DAEWOO NEXIA: wszystkie części. Polanica Zdrój, powiat kłodzki, tel. 0691/32-55-49  
DAEWOO NEXIA: kierunkowskazy, atrapa przednia, blokiny lewy i prawy z nadkolami, zderzak przedni ze wzmocnieniem i halogenami. Prusice, tel. 071/312-60-25, 0502/40-83-68  
DAEWOO NEXIA: silnik, skrzynia biegów, osprzęt silnika, lampy, zawieszania, elem. tapicerek, elem. blacharki. Wrocław, tel. 0602/33-40-00  
DAEWOO NEXIA, 1996 r.: karoseria bez silnika, kolor zielony, po dachowaniu, zarejestrowana, - 1 800 zł. Wrocław, tel. 071/372-87-60  
DAEWOO NEXIA, 1997 r.: różne części z rozbitego auta. Wrocław, tel. 071/348-42-16  
DAEWOO NEXIA, ESPERO: el. pompa paliwa. Wałbrzych, tel. 074/845-32-80, 0606/93-59-06

FIAT I DAEWOO PPG

LAK PRYWATNE PRZEDSIĘBIORSTWO GÓRNOŚLĄSKIE SP. z o.o.

## MIEJSZALNIA

### ORYGINALNYCH LAKIERÓW

P.P.G. - LAK Sp. z o.o.  
53-007 Wrocław, ul. Robotnicza 1B  
lakwroclaw@lakty.pl  
tel./fax 071/ 359 06 38, kom. 0606 283 854

DAEWOO NEXIA, LANOS, FIAT BRAVA, CINQUECENTO, SEICENTO, Tipo, Uno, Tempra, Punto, Siena, Ducato, roczniki 1980-2000 r.: lampy tylne, reflektory, kierunkowskazy, halogeny, atrapy, zderzaki, chłodnica, elementy blacharki i inne. REG-PLAST, Wrocław, ul. Strzegomska 2/4, tel. 071/355-06-07, 0602/18-87-35 W81014584

DAEWOO NUBIRA KOMBI, 1600 ccm: nadwozie uszkożone, drzwi, kłapa tylna, lampy, blokiny, chłodnica, klimatyzacja, ABS, wnętrze, zawieszanie, skrzynia biegów, alternator, układ wtryskowy, układ wydechowy, filtr powietrza, szyby, hak. Wrocław, tel. 0603/85-13-62  
DAEWOO NUBIRA, 2000 ccm, benzyna: tłoki, waly korbowe, listwa wtryskowa, pompa wody, pompa oleju, maska olejowa, pokręta zaworów, przegubynia, głowica. Wrocław, tel. 0606/93-82-96  
DAEWOO NUBIRA, 1600 ccm, benzyna: tłoki, waly korbowe, przegubynia, pompa wody, półosie, wahacze, zwrotnice, kolumny McPhersona, skrzynia biegów. Wrocław, tel. 0606/93-82-96  
DAEWOO NUBIRA KOMBI, 1998 r.: tylnadwozia, drzwi, szyby, kpl. fotele, lusterka, półosie, piasty, zwrotnice, sprężelko, alternator, nagrzewnica, słupki z zawiasami, elementy plastikowe,

## REGENERACJA, USZCZELNIANIE PRZEKŁADNI KIEROWNICZYCH

### GWARANCJA, WYSYŁKA!!!

Tel. 068/355 53 35, 0-697 469 438

DAEWOO TICO: kolumna McPhersona, listwy kierownicze, stabilizator, drzwi kpl., kłapa z szybą kpl., poduszka pow. + sensor i immobilizator, blokada skrzyni biegów. Wrocław, tel. 0603/85-13-62  
DAEWOO TICO: zderzak przedni, reflektory, lusterka i inne. Głogów, tel. 076/727-21-15, 0697/10-26-53

# AUTO - ZŁOM "CHEL"

## części z demontażu - import

### KASACJA POJAZDÓW - ZAŚWIADCZENIA - TRANSPORT

Cieśle k. Oleśnicy 071/315-40-51 0-601 951 678  
Wrocław, ul. Mickiewicza 58, tel. 071/348-14-55 - Punkt sprzedaży - przyjeść

CITROEN BX, 1992 r., 1300 ccm, 1400 ccm: silnik, skrzynia biegów, zawieszania, elementy blacharki, inst. elektr. i inne z demontażu. Luban, tel. 075/724-13-04, 0507/14-53-91  
CITROEN C15: zwrotnice, kolumny McPhersona, stabilizator, zaciski hamulcowe, stacyjka, skrzynia biegów. Wrocław, tel. 0691/89-54-87  
CITROEN C2, C3, C5, XANTIA, XSARA PICASSO, 1995/04 r.: lusterka ręcznie lub el. regulowane (możliwość wysyłki). Wrocław, tel. 0601/39-33-02  
CITROEN C3: maska, blokiny, zderzaki, wzmocnienie czolewo, chłodnica, drzwi, atrapa, belka pod silnik, kłapa tylna z szybą. Siechnice, tel. 071/311-39-14, 0602/71-26-65  
CITROEN C3, 2003 r.: maska silnika, zderzaki, blokiny, szyby, poduszka pow., drzwi, zawieszania, progi, dach, kola, lampy, tylna osł., elem. wnętrza i inne. Milicz, tel. 0691/58-76-31, 0507/69-20-27

CITROEN C3, BERLINGO: części mechaniczne i blacharskie, skrzynie biegów, blokiny, półosie, lampy tylne, dachy, drzwi, nadkola, elementy wnętrza i inne, faktury VAT, gwarancja, wysyłka cały kraj, tel. 0694/36-28-67 W01117014

CITROEN XANTIA, 1994/98 r., 1800 ccm, wtrysk, 1800 ccm 16V: skrzynia biegów, silniki, zawieszanie, sprzęgła, półosie z ABS-em i bez, komputery, rozruszniki, amortyzatory, progi, słupki, część tylna nadwozia w kolorze niebieskim, elementy plastikowe, kopol, zbiornik paliwa i inne. Górki, powiat strzeli-dreźnieński, tel. 0604/94-64-07  
CITROEN XANTIA, 1995 r.: blokiny przednie. Wrocław, tel. 0693/39-63-63  
CITROEN XANTIA, 1996 r., 2000 ccm, wtrysk: silnik, skrzynia biegów (automatyczna), maska, drzwi, blokiny, lampy, poduszka pow., zawieszania, pas przedni, chłodnica, zderzaki, dach, kpl. wnętrza (skórzane i welurowe), szyby, klimatyzacja kpl. Wrocław, tel. 0694/28-32-10  
CITROEN XANTIA, XSARA, SAXO: zderzak, maska - od 100 zł. Wrocław, tel. 0607/09-51-19  
CITROEN XM, 3000 ccm, benzyna: silnik, skrzynia biegów, zawieszania, drzwi, maska silnika, kłapa tylna, blokiny, komputer, deska rozdziel., lampy i inne. Konin Zagański, tel. 0608/19-20-75  
CITROEN XM, 2100 ccm, turbo D: silnik, głowica, blok silnika, pompa wtryskowa, turbina, drzwi, kłapa tylna, nagrzewnica, ABS, klimatyzacja. Kowary, powiat jeleniogórski, tel. 075/718-29-28, 0502/78-35-67

## POMPY PALIWA ELEKTRYCZNE

Wrocław, ul. Nyska 59-61, tel. 071/333-20-18, 0-509 446 437

CITROEN C5: maska, blokiny, zderzak, obudowa z wentylatorem, belka pod silnik, drzwi, kłapa tylna, reflektory, atrapa, chłodnica, blokiny tylny, zawieszanie tylne, silnik, skrzynia biegów. Siechnice, tel. 071/311-39-14, 0602/71-26-65  
CITROEN C5: maska, zderzaki, belki przednie, drzwi, lampy tylne, kłapa tylna kpl., poduszki pow., dach. Wrocław, tel. 0604/50-00-89  
CITROEN EVASION: maska, drzwi, blokiny, zderzaki, grill, wzmocnienie przednie, chłodnica, obudowa z wentylatorem, przekł. kierownicza, belka pod silnik i chłodnicę, wahacze, reflektory, silnik z osprzętem. Siechnice, tel. 071/311-39-14, 0602/71-26-65  
CITROEN GSA, 1300 ccm, boxer: kpl. silnik, skrzynia biegów (5), drzwi, 4 szt., maska, kłapa, szyba przednia, deska z zegarami, przelączniki, sztyberdach, półosie, przekł. kier. i zbiornik LHM, inne, - 400 zł. Namysłów, tel. 0502/71-91-61  
CITROEN JUMPER: maska, drzwi, blokiny, wzmocnienie przednie, belka pod silnik, wahacze, reflektory, kierunkowskazy, zderzaki, grill, chłodnica, obudowa z wentylatorem, lusterka, skrzynia biegów, półosie, turbina. Siechnice, tel. 071/311-39-14, 0602/71-26-65  
CITROEN JUMPER: maska, pas przedni, drzwi, blokiny, zderzak, zamki, stacyjka, reflektory, chłodnica, lusterka, kierunkowskazy, przelączniki, belka pod silnik, belka tylna z bebami, opony, felgi, filtry i inne. Wrocław, tel. 071/325-89-72, 0602/19-16-22  
CITROEN JUMPER: różne części mechaniczne i blacharskie. Wrocław, tel. 0609/02-67-37  
CITROEN JUMPER, 1990/00 r.: reflektory, blokiny, zderzaki, atrapa, drzwi, lampy tylne i inne. Wrocław, tel. 0603/66-97-27  
CITROEN JUMPER, 1994 r., 2500 ccm, TD: silnik, skrzynia biegów, osprzęt silnika, lampy, zawieszania, elem. tapicerek, elem. blacharki. Wrocław, tel. 0605/62-00-14  
CITROEN JUMPER, 1997 r., 2500 ccm, diesel, turb. D: silnik

CITROEN XM, 3000 ccm, benzyna: automal skrzynia biegów. Leszno, tel. 065/538-03-33, 0603/53-67-79  
CITROEN XM, 2000 ccm, benzyna: różne części. Niemcza, powiat dzierżoniowski, tel. 0504/82-03-92  
CITROEN XM: maska, blokiny, zderzaki, grill, wzmocnienie przednie, reflektory, halogeny, kłapa tylna, wentylatory, chłodnica, belka pod silnik, półosie. Siechnice, tel. 071/311-39-14, 0602/71-26-65  
CITROEN XM: skrzynia biegów automatic. Wrocław, tel. 0603/48-45-74  
CITROEN XM: elem. blacharki, części mechaniczne, elektronika, wnętrza. Wrocław, tel. 0608/33-19-32  
CITROEN XM, 1992 r.: maska silnika, blokiny, lampy, zderzaki, drzwi prawe, atrapa, pompa, inne. Opole, tel. 0601/71-67-25  
CITROEN XM, 1992 r., 2000 ccm, wtrysk: silniki, skrzynia biegów, maska, drzwi, blokiny, lampy, szyby, pas przedni, chłodnica, zderzaki, dach, podłuznice, kpl. wnętrza (skórzane i welurowe), klimatyzacja kpl., zawieszania. Wrocław, tel. 0694/28-32-10  
CITROEN XSARA: elementy blacharki, kolumny McPhersona, półosie, alternator, amortyzatory. Legnica, tel. 0601/89-71-10

F H NIKO

## PRZEGUBY, PÓŁOSIE NAPĘDOWE

do wszystkich typów aut  
Wrocław, ul. Zgodna 4  
tel. 341-41-67, 0-601 73 29 01

DAEWOO Hurtownia: ul. Kuropatwa 7, tel. 325-15-03  
VIMEX Wrocław Sklep: ul. Borowska 128, tel. 336-24-26  
Nowe części samochodowe, w tym do Polonez



**OP01688**

**FIAT DUCATO**

**IVECO DAILY**

**SERWIS**

**CZĘŚCI ZAMIENNE**

**Ul. Krakowska 93/105**

**071/785-96-42/43**

FIAT 125p skrzynia biegów i inne. Milicz, tel. 071/383-45-83, 0605/36-08-77

FIAT 125p liczniki okrągłe, obrotomierz, tłumik Wuxep, przekł kierownicy, wahacz, zaciski hamulcowe, pompa wody, serwo sprężego, lampy tylna, reflektory. Wrocław, tel. 0603/85-13-62

FIAT 125p, 126p : wszystkie części z demontażu. Maciejewice, powiat nyski, tel. 0600/73-00-51

FIAT 126p, 125p : silnik, skrzynia biegów, most, elementy blacharskie, kola, lampy, zderzaki i inne części Wrocław, tel. 0605/12-80-05

FIAT 126p : szyby - 25 zł/szt., hak holowniczy - 40 zł, opony, 2 szt. - 70 zł/szt., tel. 0501/01-80-82

FIAT 126p BIS, 700 ccm, benzyna : silnik, skrzynia biegów (4), karoseria. Boreczek, powiat strzeliński, tel. 0607/21-25-20

FIAT 126p : silnik - 200 zł, zbiornik paliwa - 20 zł, skrzynia biegów - 130 zł, alternator - 120 zł, resor - 30 zł, przekładnia kierownicza - 30 zł, drzwi - 40 zł, klapa - 15 zł, maska - 40 zł, szyby kompletne - 60 zł, hak - 30 zł, inne. Chojnów, tel. 076/819-13-53

FIAT 126p : fotele przednie, tylna kanapa, pokrowca, - 100 zł. Dobrzyń, tel. 077/411-82-06

FIAT 126p : fotele tylnicze - 40 zł, drzwi kpl. - 30 zł, szyba tylna ogrzewana - 30 zł, zawieszanie przednie - 60 zł, zderzak - 30 zł, resor - 15 zł. Domasław, tel. 071/311-89-28

FIAT 126p skrzynia biegów, - 120 zł. Gieraltice, tel. 077/414-96-05

FIAT 126p : drzwi lewa i prawa, szerokie listwy - 40 zł/szt. Głubczyce, tel. 077/484-51-75

FIAT 126p, 650 ccm : silnik niedotarty (po przejechaniu ok. 500 km), kpl. dokumentacja, nowe cylindry i rozrząd, - 130 zł. Jawor, tel. 0608/14-29-03.

FIAT 126p : szymbardach, koka, szyby, uszczelki, elementy plastikowe i inne części - 05 zł. Jelenia Góra, tel. 0508/83-28-56

FIAT 126p koka (5 szt.) - 300 zł, światła tylne, przednie i halogeny - 35 zł, kierownica - 25 zł, fotele przednie - 10 zł, kanapa tylna - 150 zł, zderzak przedni i tylny - 35 zł, szyby kpl. - 50 zł lub całość, - 470 zł. Karmieniec Ząbkowski, tel. 074/817-37-99

FIAT 126p : różne części. Łądek Zdrój, powiat kłodzki, tel. 0605/68-41-84

FIAT 126p BIS : glowica, - 70 zł. Nysa, tel. 0504/05-29-07

**FIAT** UŻYWANE CZĘŚCI

**BLACHARSKIE I MECHANICZNE**

**OP020531**

**DO SAMOCHODÓW MARKI FIAT:**

**BRAWO, BRAVA, MAREA, PALIO,**

**PUNTO, UNO, SIENA, SEICENTO, CINQUECENTO.**

**0-602 629 355, 0-604 277 016**

FIAT 126p, 650 ccm, benzyna : silnik, alternator, gaźnik, rozrusznik, zbiornik paliwa, tłumik, szerokie opony. Olawa, tel. 0606/89-30-84

FIAT 126p BIS, 700 ccm : różne części z demontażu. Prusice, tel. 071/312-53-41, 071/312-53-41

FIAT 126p : alternator, rozrusznik, glowica, skrzynia biegów, liczniki : Sielnica, tel. 074/640-85-08, 0603/12-71-95

FIAT 126p : silnik, skrzynia biegów. Trzebnica, tel. 071/387-02-54, 0604/34-99-79

FIAT 126p, 650 ccm : różne części. Walbrzych, tel. 0506/58-06-46

FIAT 126p : alternator z elementami blacharki, kompletny - 80 zł, zwrotnice nowego typu - 45 zł/szt., rozrusznik po regeneracji nowego typu - 100 zł/szt., starego typu - 35 zł, chotinka - 35 zł, kierownica grubo - 20 zł, reflektory - 10 zł/szt. Wrocław, tel. 071/357-71-28

FIAT 126p : zwrotnice, przekł. kierownicza i inne części. Wrocław, tel. 071/788-16-17, 0506/63-34-35

FIAT 126p : rozrusznik, alternator, przekł. kierownicy, licznik nowego typu, obrotomierz, tłumik Wuxep, blenda tylna, spojler, nakładki na nadkola, pasy bezpieczeństwa, hak, aparat zapalniczy, gaźnik, zbiornik paliwa, zwrotnice, sprzęgło. Wrocław, tel. 0601/80-99-18

FIAT 126p : alternator, zwrotnice, sprzęgło tylna, przewody zapłonowe, pompy aparat zapł., silniczki wycieraczek, zespół przelączników, wkł. klamki, sworznie, łożyska, bendix i inne. Wrocław, tel. 071/372-22-86, 0505/39-91-23

FIAT 126p : skrzynia biegów, możliwość montażu - 150 zł, alternator z blachą - 90 zł, zwrotnice po regeneracji, resor, rozrusznik na kluczyk - 90 zł, amortyzatory. Wrocław, tel. 071/357-59-92, 0609/44-21-11

FIAT 126p : skrzynia biegów - 130 zł, zwrotnice po regeneracji, resor, rozrusznik starego typu, alternator - 80 zł. Wrocław, tel. 071/360-14-28

FIAT 126p : gaźnik, stan b. dobry, aparat zapłonowy, nowa cewka zapłonowa, nowa prądnicza. Wrocław, tel. 0601/52-30-98

FIAT 126p BIS : silnik, skrzynia biegów, most, elementy blacharskie, kola, lampy, zderzaki i inne części. Wrocław, tel. 0605/12-80-05

FIAT 126p el. : maska przednia, - 80 zł. Wrocław, tel. 0504/99-29-23

FIAT 126p, 1984 r. : kolo, stan b. dobry, - 70 zł. Wrocław, tel. 071/362-52-81

FIAT 126p, 1986 r., 650 ccm, silnik, z dokumentacją, - 130 zł. Jelenia Góra, tel. 075/642-62-98

FIAT 126p, 1986 r. : silnik (650 ccm) - 150 zł, moźl. sprawdzenia, alternator - 100 zł, skrzynia biegów - 100 zł, rozrusznik na linkę - 40 zł, rozrusznik na kluczyk - 90 zł, licznik szeroki - 40 zł, drzwi - 30 zł, fotele tylnicze - 70 zł, wahacz - 30 zł, resor - 30 zł, zawieszania - 30 zł i inne. Trzebnica, tel. 071/312-33-54, 0608/73-27-50

FIAT 126p, 1987 r. : ciemne szyby z ałestem, szerokie zderzaki, sportowy tłumik, silnik, skrzynia biegów, koka 13", inne. Legnica, tel. 076/854-77-86, 0691/19-04-86

FIAT 126p, 1988 r. : skrzynia biegów, silnik i inne części z demontażu. Gaworzycze, powiat polkowicki, tel. 0606/64-27-51

FIAT 126p, 1990 r., 650 ccm : silnik - 240 zł, skrzynia biegów - 100 zł, alternator - 100 zł, szyby bezcenne uchylne (2 szt.) - 30 zł, fotele tylnicze - 40 zł, rozrusznik na linkę - 30 zł, rozrusznik na kluczyk - 80 zł, słajczyk - 30 zł, licznik szeroki - 30 zł, resor - 30 zł i inne. Jelenia Góra, tel. 075/642-34-52, 0507/30-02-85

FIAT 126p BIS, 1990 r. : różne części z demontażu, silnik, kpl. dokumentacja. Wrocław, tel. 0501/27-20-17

FIAT 127 SPORT : licznik sponony z obrotomierzem, drzwi prawa, klapa tylna, szyby, drażek, wahacz. Wrocław, tel. 071/322-15-69

FIAT 131 SUPERMIRAFIORI, 1400 ccm : drzwi, klapa tylna, maska silnika, silnik. Gieraltice, tel. 075/736-81-90

FIAT ALBEA, BRAVA, BRAVO, CINQUECENTO, DUCATO, DOBLO : elementy blacharki, lampy, zderzaki i inne części. Wrocław, tel. 071/342-83-08, 0502/25-85-46

FIAT BRAVA : maska silnika, błotniki, pas przedni, zderzak, reflektory, lusterka, halogeny, klamki, lampy tylne, wahacz. Oleśnica, tel. 071/399-26-98, 0603/92-75-69

FIAT BRAVA : dach bez szymbardachu, - 200 zł. Wałszów, tel. 065/543-91-74

FIAT BRAVA : błotniki przednie, lampy tylne. Wrocław, tel. 0693/39-63-63

FIAT BRAVA : części do silników i skrzyń biegów, zawieszania, inne. Wrocław, tel. 071/315-10-43

FIAT BRAVA, 2000 r. : błotniki, drzwi, zawieszania, lusterka, kola, poduszki pow., próg prawy i inne. Opole, tel. 0605/57-20-65

FIAT BRAVA, BRAVO : atrapa, karoseria, zawieszanie, zderzaki, glowica silników o poj. 1400 ccm i 1600 ccm 16V. Radwanice, tel. 071/311-74-34, 0608/41-76-04

FIAT BRAVA, BRAVO : maska, błotniki, zderzaki, reflektory, atrapy. Wrocław, tel. 0601/59-21-76

FIAT BRAVA, BRAVO, PUNTO I, II : atrapa, wózek, wahacz, zwrotnice, półosi, kolumna McPhersona, listwy kierownicze, stabilizatory, os tylna kpl., drzwi kpl., lusterka, klapa z szybą kpl., poduszka pow. + sensor i pasy, skrzynia biegów. Oleśnica, tel. 071/314-38-54

FIAT BRAVA, MAREA : zderzak, maska, błotniki, drzwi, wzmacnienia, kompletna klimatyzacja, os tylna lewa, poduszka i inne - od 50 zł. Wrocław, tel. 0607/09-51-19

FIAT BRAVO : chłodnica wody, - 150 zł. Wrocław, tel. 0608/66-58-45

FIAT BRAVO, 1998 r. : elementy blacharki i inne części. Wrocław, tel. 0693/28-08-49

FIAT BRAVO, BRAVO, 1.6, 1.9 TD : silnik na części, zawieszanie, tłoki, glowica, wał, blok, lampy i inne. Wrocław, tel. 0608/33-19-32

FIAT CINQUECENTO : błotniki, maska silnika, pas przedni, zderzak, reflektory, kierunkowskazy, lusterka, lampy tylne, wahacz. Oleśnica, tel. 071/399-26-98, 0603/92-75-69

FIAT CINQUECENTO, 700 ccm : zderzaki, okular, lampy, próg lewy, drzwi, błotniki, maski, podnośniki szyb, zamki, klamki, wahacz, zwrotnice, półosi, przeguby, teleskopy, felga, pasy bezpieczeństwa tylna, półka tylna, rozrusznik, alternator, chłodnica, wentylator, gaźnik i inne. Wrocław, tel. 0601/80-99-18

FIAT CINQUECENTO SPORTING : komputer, pasy bezpieczeństwa czerwona, kierunkowskazy białe, półosi, przeguby, "krzyżaki", antena dachowa. Wrocław, tel. 0603/85-13-62

FIAT CINQUECENTO 700, 900 ccm : błotniki przednie, drzwi prawa, klapa tylna, maska przednia, reflektor prawy, lampy tylne, zderzak tylny, gaźnik, skrzynia biegów, alternator, szyba przednia, rozrusznik, zbiornik paliwa, deska rozdzielcza, przekł. kierownicza, koka, elementy zawieszania, glowica, części silnika i inne części. Wrocław, tel. 0696/60-23-45

FIAT CINQUECENTO : reflektory, zderzaki, lampy tylne, chłodnica, wentylator, błotniki, nadkola, drzwi lewe, podnośnik szyby lewej, przeguby, wahacz, zbiornik paliwa, słowniki klapy tylnej, ukł. kier., wydechowy, kloki i tarcze hamulcowe, opony, półosi i inne. Wrocław, tel. 0605/26-44-57

FIAT CINQUECENTO : silnik, skrzynia biegów, most, elementy blacharskie, kola, lampy, zderzaki i inne części. Wrocław, tel. 0605/12-80-05

FIAT CINQUECENTO, 1993 r., 900 ccm, benzyna : silnik i inne. Milicz, tel. 0501/52-82-53

FIAT CINQUECENTO, 1994 r., 700 ccm : wał korbowy z panewkami, korbowody, tłoki, pierścienie, uszczelka pod glowicę, glowica kpl., wałek rozrządu, popychacz, klawiatura. Szczytna, powiat kłodzki, tel. 074/868-31-56, 0601/08-70-11

FIAT CINQUECENTO, 1995 r., 900 ccm : silnik (na części), amortyzatory, wahacz, piasty, poduszki, wzmacnienie przednie, komputer, ukł. kierowniczy, sprężyny, szyby, drzwi, błotniki, kola, zbiornik paliwa i inne. Legnica, tel. 0695/72-66-00, 0605/59-86-54

FIAT CINQUECENTO, 1996 r., 700 ccm : różne części z rozbiętego auta. Wrocław, tel. 071/348-42-16

FIAT CINQUECENTO, 1996 r., 700 ccm, 900 ccm : silnik, skrzynia biegów, alternator, gaźnik, rozrusznik, fotele, drzwi, maska, klapa tylna, reflektory, szyby, lampy, zderzaki, zawieszania, wahacz, kola, deska rozdzielcza, zbiornik paliwa, przekł. kierownicza, inne drobne. Wrocław, tel. 0697/66-74-23

FIAT CINQUECENTO, CROMA, TIPO, FIORINO, UNO, 1986/95 r., 900 ccm., 1100ccm, 1400ccm 1.4, 1.0, 1.6, 1.7 D : silnik, skrzynia biegów, zawieszania, części karoserii, chłodnice, reflektory, lampy i inne. Jelenia Góra, tel. 075/752-26-09, 0606/75-84-22, 0604/62-72-34

FIAT CINQUECENTO, SEICENTO : drzwi, klapy, listwa kier., docisk, lampy, maska silnika, liczniki, półosi, lusterka, przelączniki kierownicy, zaciski ham., poduszki pow i inne. Legnica, powiat dzierżoniowski, tel. 0608/44-96-71

FIAT CINQUECENTO, SEICENTO : pokrywa silnika, reflektory, kierunkowskazy, zderzaki, lampy, błotniki tylne, chłodnica, wentylatory, wzmacnienie czołowe, skrzynia biegów, półosi, przeguby, amortyzatory, wahacz, gaźnik, tarcze hamulcowe, kloki, zbiornik paliwa, sonda Lambda popychacz hydrauliczny i inne. Wrocław, tel. 0607/41-52-06

FIAT CINQUECENTO, SEICENTO : maska, błotniki, wzmacnienie czołowe, zderzaki, reflektory, kierunkowskazy. Wrocław, tel. 0601/59-21-76

FIAT CINQUECENTO, SEICENTO, SIENA, PUNTO : maska, zderzak, drzwi, błotniki, klapa tylna - od 50 zł. Wrocław, tel. 0607/09-51-19

FIAT COUPE : karoseria, zderzaki, zawieszanie. Radwanice, tel. 071/311-74-34, 0608/41-76-04

FIAT COUPE, 2000 ccm, 16V : glowica - 300 zł, kolektor - 150 zł, wiryskiwacz - 50 zł/szt., pompa wspomagania kier., sprzęgło i inne. Walbrzych, tel. 0601/68-41-85

FIAT COUPE, 1996 r., 48 tys. km, 2000 ccm, 16V, wiryski : silnik, stan b. dobry z dokumentacją, skrzynia biegów, błotniki tylny, drzwi, klapa tylna z szybą, zawieszanie tylne, przekł. kierownicza ze wspomaganiem. Brzeg, tel. 0600/73-25-17

FIAT CROMA : różne części mechaniczne i blacharskie. Opole, tel. 0605/09-67-22

FIAT CROMA, 2000 ccm, benzyna : różne części mechaniczne i blacharskie, wszystkie el. dodatki. Pleszew, tel. 0508/36-24-53

FIAT CROMA, 2500 ccm, turbo D : zderzak, reflektory, karoseria, silnik, w całości lub na części. Radwanice, tel. 071/311-74-34, 0608/41-76-04

FIAT CROMA, 1990 r. : maska, błotniki, lampy, chłodnica, deska przednia, zderzaki, pompa paliwa, skrzynia biegów (z 2.0 E) i inne. Opole, tel. 0605/57-20-65

FIAT CROMA, TEMPRERA, TIPO, 1990/95 r. 1.4, 1.6, 2.0, 2.5 TD : silniki, skrzynie biegów, szyby, elementy nadwozia, elementy zawieszania i inne. Walbrzych, tel. 0604/24-11-22

FIAT DOBLO : zderzak przedni. Wrocław, tel. 0601/80-99-18

FIAT DOBLO : błotnik przedni lewy - 180 zł, silnik wentylatora + śmigło - 120 zł. Wrocław, tel. 0507/37-59-79

FIAT DOBLO, 2002 r., 1200 ccm : silnik, skrzynia biegów. Wrocław, tel. 0605/62-00-14

FIAT DOBLO, MULTIPLA : maska, zderzak, wzmacnienie, błotniki - od 100 zł. Wrocław, tel. 0607/09-51-19

FIAT DOBLO, PALIO, MULTIPLA, SIENA, TEMPRE : wózki, wahacz, zwrotnice, półosi, kolumna McPhersona, listwy kierownicze, stabilizatory, drzwi kpl., lusterka, klapa z szybą kpl., skrzynia biegów, chłodnica, poduszka pow. + sensor. Wrocław, tel. 0601/77-27-92

FIAT DOBLO, PANDA, 2000 r. : zderzak, maska, drzwi, błotniki, wzmacnienia i inne - od 100 zł/szt. Wrocław, tel. 0607/09-51-19

FIAT DUCATO, 2500 ccm, turbo D, 2800 ccm TDI : skrzynie biegów - 1.800 zł. Bytom Odrzański, tel. 0509/30-92-82, 0509/30-92-72

FIAT DUCATO 1900 D, TD, JTD, 2.500 D, TD, TDI : glowica, skrzynia biegów, zawieszanie, tłoki i inne części. Leszno, tel. 0605/69-32-89, 0607/81-70-23

FIAT DUCATO 2.500 D, TD, TDI : skrzynia biegów. Leszno, tel. 0888/25-81-31

FIAT DUCATO 1.900, 2.500, 2.800 D, TD : skrzynia biegów (stary i nowy model), glowica, półosi, pompa wtyskowa, części silnika i skrzyni biegów. Leszno, tel. 065/538-03-33, 0603/53-67-79

FIAT DUCATO, 2000 ccm, benzyna : części silnika. Lubsko, powiat ząbkowski, tel. 0601/43-48-52

FIAT DUCATO : skrzynia biegów z uszkodzonym 4 biegiem - 800 zł. Milicz, tel. 0607/10-70-95

FIAT DUCATO : maska, pas przedni, drzwi, błotniki, zderzak, zamki, stacyjka, reflektory, chłodnica, lusterka, kierunkowskazy, przelączniki, belka pod silnik, belka tylna z bębni, felgi, opony, filtry i inne. Wrocław, tel. 071/235-89-72, 0602/19-15-22

FIAT DUCATO : przekł. kierownicza ze wspomaganiem. Wrocław, tel. 0606/82-42-82, 071/372-98-98

FIAT DUCATO : części do silników i skrzyń biegów, zawieszania, inne. Wrocław, tel. 071/315-10-43

FIAT DUCATO, 1987 r., 2500 ccm, diesel : silnik, skrzynia biegów, most, elementy blacharskie, kola, lampy, zderzaki i inne części. Wrocław, tel. 0605/12-80-05

FIAT DUCATO, 1987/93 r., 1900 ccm, diesel : części silnika, silnik, skrzynia biegów, zawieszania, osie, kola, ukł. kier., wyposażenie wnętrza, lapierka, szyby, chłodnica, zderzaki, maski, błotniki, drzwi, lampy i inne części z demontażu, w cenie od 20 zł. Syców, tel. 062/785-36-81, 0603/92-75-63

FIAT DUCATO, 1988/94 r. : różne części mechaniczne i blacharskie. Wrocław, tel. 0694/83-33-31

FIAT DUCATO, 1989/99 r., 2500 ccm, 2800 ccm, diesel : silnik w całości lub na części i inne. Walbrzych, tel. 0604/62-70-89

FIAT DUCATO, 1990/00 r. : reflektory, błotniki, zderzaki, atrapa, drzwi, lampy tylne i inne. Wrocław, tel. 0603/66-87-27

FIAT DUCATO, 1991 r. : skrzynia ładunkowa o wym. 2.0x3.5 m, aluminiowe burty otwierane na boki, stan b. dobry. Wrocław, tel. 0502/90-92-00

FIAT DUCATO MAXI, 1991/96 r., 2500 ccm, diesel, TDI : skrzynia biegów, silnik, zawieszanie, szyby, drzwki, stacyjki, resory, pompy wspomagania, zwrotnice, bębny hamulcowe, elementy blacharki i inne. Legnica, tel. 0601/19-67-22

FIAT DUCATO, 1992 r., 2500 ccm, diesel : pompa wspomagania kier. - 400 zł, półos długą - 100 zł. Nowa Sól, tel. 068/387-32-74, 0601/73-36-72

**ELEKTRONIKA SAMOCHODOWA**

**air bag, tuning, rozblokowanie centralek wtrysku wtrysk paliwa, ABS, liczniki, A/T Wrocław, tel. 0-602 318 411**

FIAT DUCATO, 1993/96 r., 2500 ccm, diesel : glowica, skrzynia biegów, pompa paliwa, pompa wspomagania kier., pompa vacuum, docisk sprzęgła, alternator, tłoki, korpus pompy wtyskowej i wspomagania kier. Polkowice, tel. 0601/68-70-28

FIAT DUCATO, 1994/99 r. : różne części mechaniczne i blacharskie. Wrocław, tel. 0609/02-67-37

FIAT DUCATO, 1996 r., 2500 ccm, TDI : silnik (na części), pompa wtyskowa, wiryski, glowica, wał, tłoki, turbosprężarka, korbowody, blok silnika lub w całości na części. Kępno, tel. 062/781-66-68, 0691/28-51-30

FIAT DUCATO, 1997 r., 1900 ccm, diesel : silnik kpl., skrzynia biegów oraz inne części mechaniczne i blacharskie. Leszno, tel. 0603/51-35-33

FIAT DUCATO, 1997 r., 150 tys. km, 2500 ccm, diesel : glowica, blok silnika, pompa wtyskowa, wiryskiwacz, pompa wodna, olejowa, wspomagania, tłoki, korbowody, wał korbowy, kolo zamachowe, docisk, rozrusznik, alternator, termostat, węże, kola pasowe, świece żarowe, poduszki pod silnik. Trzebnica, tel. 071/312-70-33, 0608/11-64-61

**Części używane do samochodów włoskich**

**ALFA ROMEO, FIAT I LANCIA**

**SKUP-SPRZEDAŻ + SPRZEDAŻ WYSYŁKOWA**

**FIAT**

**Radwanice k/Wrocławia**

**tel. 071/311-74-34 w godz. 8-18, tel. 0608 417 604**

FIAT DUCATO, 1998 r. : kolumny McPhersona, os tylna, wspomaganie kier., zbiornik paliwa, konsola, drzwi, kierownica, zegary, maska silnika, przegroda celna, koka 16". Wrocław, tel. 0880/24-63-92

FIAT DUCATO, 1999 r., 90 tys. km 2.8 TDI, idTD : silniki kpl. (2.8 TDI, idTD, JTD), dolna część silnika, skrzynie biegów, wały, tłoki + korbowody, pompy glowica, zawieszania (różne), tylna część nadwozia (do wersji MAXI), przednia część nadwozia (do słupków), kolumny McPhersona, zwrotnice, listwa kier., lampy, chłodnice i inne części. Wrocław, tel. 071/342-19-70, 0601/74-19-45

FIAT DUCATO, 2000 r., 2800 ccm, diesel, JTD : silnik, skrzynie biegów, drzwi, chłodnica, resory, deska rozdzielcza, zawieszanie i inne. Milicz, tel. 0602/69-03-74

FIAT DUCATO, SCUDO, 1992/01 r. : atrapa, pas przedni, reflektory, wózki, wahacz, zwrotnice, półosi, kolumna McPhersona, stabilizatory, drzwi kpl., lusterka, skrzynia biegów, os tylna, reflektory, kierunkowskazy, filtry powietrza. Wrocław, tel. 0601/77-27-92

FIAT DUCATO, SCUDO, ULYSSE : karoseria, oświetlenie, zderzaki oraz atrapa do Scudo. Radwanice, tel. 071/311-74-34, 0608/41-76-04

FIAT MAREA, 1600 ccm : różne części z demontażu. Wrocław, tel. 0603/99-96-48

**SZLIPIERNIA**

**wały, cylindry, regeneracja głowic**

**SAMOCHODÓW OSOBOWYCH, CIĘŻAROWYCH I CIĄGNIKÓW**

**AUTOMECHANIKA**

**NAPRAWY GŁÓWNE I BIEŻĄCE SILNIKA ORAZ PODWOZIA**

**TEL. 0 71 - 372 - 86 - 15 I 0 601 - 566 - 432**

**WROCLAW ul. MONTE CASINO naprzeciwko nr. 37**

**OP03584**

FIAT MAREA, 1.6, 1.9 TD : silnik na części, zawieszanie, tłoki, glowica, wał, blok, lampy i inne. Wrocław, tel. 0608/33-19-32

FIAT MAREA WEEKEND, 1997 r., 1600 ccm, benzyna, 16V : konsola, dmuchawa, dach, lampy i drzwi prawe tylne, sprzęgło, zbiornik paliwa, pompa wodna i hamulcowa, części silnikowe, licznik, wał korbowy, pompa wspomagania, tłoki z korbowodami. Wrocław, tel. 0608/89-89-09

FIAT MULTIPLA, 1.6, 1.9 TD : silnik na części, zawieszanie, tłoki, glowica, wał, blok, lampy i inne. Wrocław, tel. 0608/33-19-32

FIAT PALIO WEEKEND, 1600 ccm, 16V : skrzynia biegów, stan b. dobry. Trzebnica, tel. 0601/74-05-17

FIAT PALIO, 1.6, 1.9 TD : silnik na części, zawieszanie, tłoki, glowica, wał, blok, lampy i inne. Wrocław, tel. 0608/33-19-32

FIAT PALIO WEEKEND II, 2001 r., 1600 ccm, 16V : silnik, kpl. dokumentacja i inne. Wrocław, tel. 0888/18-75-51

FIAT PALIO, SIENA 1242 ccm, 1400 ccm : skrzynia biegów, glowica, alternator, rozrusznik, wspomaganie, komputer, drzwi tylny

**NAPRAWA - SPRZEDAŻ**

**ZDERZAKÓW - LAMP - CHŁODNIC**

**HALOGENY-REFLEKTORY-BLACHY itp.**

**METALIZACJA REFLEKTORÓW**

**SPAWANIE ELEMENTÓW PLASTIKOWYCH**

**"REG PLAST" Wrocław**

**ul. Strzegomska 2/4, tel. 071/355-06-07, 0-602-18-87-35**

**ul. Paczkowska 26, tel. 333-20-04, 0-602-188-735**

ne, klapa, pompa paliwa, poduszka pow., licznik z obrotomierzem Strzegom, tel. 0601/66-87-05

FIAT PALIO, SIENA, TIPO, TEMPRE, turbo D : karoseria, oświetlenie, zawieszania, zderzaki oraz silniki o poj. 1900 i 1700 ccm. Radwanice, tel. 071/311-74-34, 0608/41-76-04

FIAT PANDA, 1981 r., 900 ccm : klapa tylna, alternator, docisk sprzęgła, szyby uchylne, mechanizmy otwierania szyb, zamki, klamki. Sobótka, powiat wrocławski, tel. 0696/31-61-05

FIAT PANDA, 2004 r. nowe : reflektory, lampy tylne, wzmacnienie przednie, chłodnica + wentylator, lusterka, przelączniki, poduszka pow. Wrocław, tel. 0608/66-58-45

FIAT PUNTO : drzwi prawe tylne. Jelenia Góra, tel. 0606/77-5-08

FIAT PUNTO I, II : części mechaniczne oraz wnętrza. Kalisz, tel. 062/751-30-47, 0505/57-06-97

FIAT PUNTO II elementy blacharki, części mechaniczne, wyposażenie wnętrza, - 350 zł. Leszno, tel. 0694/98-97-89

FIAT PUNTO : konsola kpl., kierownica. Lubin, tel. 0604/94-67-28

FIAT PUNTO : maska silnika, błotniki, pas przedni, zderzak, reflektory, lusterka, wahacz, lampy tylne. Oleśnica, tel. 071/399-26-98, 0603/92-75-69

FIAT PUNTO I, II, 1200 ccm : karoseria, oświetlenie, zawieszanie, zderzaki, silnik, w całości lub na części. Radwanice, tel. 071/311-74-34, 0608/41-76-04

FIAT PUNTO I, II, 1242 ccm, 8V, 16V : glowica, skrzynia biegów, alternator, rozrusznik, pompa paliwa, komputer, poduszka pow., wspomaganie kier., kolektory, lampy tylne, siedzenia, chłodnica, sprzęgło Strzegom, tel. 0601/56-87-05

FIAT PUNTO : el. pompa paliwa. Walbrzych, tel. 074/845-32-80, 0606/93-59-06

FIAT PUNTO I, II : zderzaki. Wrocław, tel. 0603/85-13-62

FIAT PUNTO II : reflektory, zderzaki, drzwi prawa, nadkole, wzmacnienie przednie. Wrocław, tel. 071/397-17-20, 0608/66-58-45

FIAT PUNTO II : podłuznica przednia, szyby, elementy plastikowe, rozrusznik, alternator, lampy silnika i inne części. Wrocław, tel. 0504/91-71-16

FIAT PUNTO : lampy (nowe), lusterka, zderzaki i inne. Wrocław, tel. 0693/28-08-49

FIAT PUNTO : maska, błotniki, wzmacnienie czołowe, kierunkowskazy, atrapa, progi. Wrocław, tel. 0601/59-21-76

FIAT PUNTO I, 1994 r., 1200 ccm : części silnika i inne. Wrocław, tel. 0605/62-00-14

FIAT PUNTO, 1995 r. : nadwozie na części, silnik 1100 ccm, zawieszania i inne z demontażu. Luban, tel. 075/724-13-04, 0507/14-53-91

FIAT PUNTO, 1995 r. : el. pompa paliwa. Walbrzych, tel. 074/845-32-80, 0606/93-59-06

FIAT PUNTO, 1996 r., 1100 ccm, benzyna 5-drzwiowy : silnik, glowica, wózek pod silnik, kolumny McPhersona, przekł. kierownicza, zwrotnice, zawieszanie tylne kpl., drzwi tylne prawa, czwartki nadwozia prawe (tylna i przednia), progi ze słupkami, dach, komputer, pompa paliwa, felgi i inne części. Brzeg, tel. 0600/73-25-17

FIAT PUNTO II, 1999 r. : amortyzatory przednie. Wrocław, tel. 071/784-59-16

FIAT PUNTO II, 2000 r. : reflektory przednie, stan idealny - 150 zł/szt. Wrocław, tel. 0606/62-03-46

FIAT PUNTO III, 2004 r. : kierunkowskazy lewy (



# GŁOWICE

**NAPRAWA - REGENERACJA** OP040024  
**- WSZYSTKIE TYPY**  
**Spawanie aluminium i żelaza**  
**WWW.GROM.WROC.PL**  
**dobra jakość w niskiej cenie**

W-w, ul. Nasykowa 24, tel. 071/797-57-20  
 fax 071/797-57-21, kom. 0-601 058 255  
 czynne 8.00-18.00, sob. 8.00-14.00  
 Sobota: giełda LUBIN, sektor B/133

**Dystrybutor - ZAWORÓW SILNIKOWYCH**

FIAT TIPO, 1991 r., 1600 cm<sup>3</sup>: silnik, skrzynia biegów, piasty, półosie, rozrusznik, alternator, wahacz, amortyzatory, ukł. kierowniczy, docisk i sprzęgło, licznik, drzwi, maska, chłodnica, cewki, moduły, inne. Legnica, tel. 076/862-15-80, 0602/83-80-92

FIAT TIPO, 1991 r., 1600 cm<sup>3</sup>: benzyna: silnik, skrzynia biegów, inne. Milicz, tel. 0501/52-82-53

FIAT TIPO, 1991 r., 1400 cm<sup>3</sup>: silniki, skrzynia biegów, karoseria, zawieszenia i inne. Trzebnica, tel. 071/387-49-37, 0606/28-75-78

FIAT TIPO, 1991 r.: silnik 1.6 E, skrzynia biegów, zawieszenia, drzwi, pas przedni i inne. Żary, tel. 068/470-41-51

FIAT TIPO, 1992 r.: maska, błotniki, drzwi, lampy, zawieszanie, skrzynia biegów, silniki, koła, chłodnica, komputery, zderzaki i inne. Opole, tel. 0605/57-20-65

FIAT TIPO, 1992 r., 1400 cm<sup>3</sup>, 2000 cm<sup>3</sup>: silnik, skrzynia biegów, półosie, wahacz, rozrusznik, alternator, błotniki, zderzak tylny, lampy, kolumny McPhersona, klapy tylna i przednia, chłodnica, sprzężony, amortyzatory, kołyska, progi, wspomaganie kier., szyberdach, zwrotnice i inne. Wałbrzych, tel. 0602/69-36-73

FIAT TIPO, 1992 r.: różne części, zawieszanie, lampy, zderzaki, elementy blacharskie i inne. Wrocław, tel. 0693/26-08-49

FIAT TIPO, 1993 r.: drzwi, osie tylne, skrzynia biegów, wahacz, zwrotnice, wózek pod silnik, tapicerka, pompa wspomaganie kier., listwy kierownicze, serwo, pompa hamulcowa, szyberdach, lampy tylne, reflektory, maska, przednia, klapy tylna, elementy plastikowe. Prusica, tel. 071/312-60-25, 0502/40-83-68

FIAT TIPO GT, 1996 r., 35 tys. km, 2000 cm<sup>3</sup>, 16V: silnik, głowica, wtryskiwacz, kolektory, rozrusznik i inne. Wałbrzych, tel. 0601/68-41-85

FIAT TIPO, UNO: drzwi, zawieszanie, lampy tylne, półosie, klapy tylna, licznik, przel. kierownicza, zawieszanie, obudowa filtra pow. Wrocław, tel. 071/765-26-47, 0605/82-59-78

FIAT TIPO, UNO, TEMpra: maska silnika, błotniki, reflektory, zderzaki. Wschowa, tel. 0605/91-88-41, Niemcy, 0049/17-44-96-98-61

FIAT UNO: wahacz, 2 szt., nagrzewnica. Chociew, tel. 071/394-78-30

FIAT UNO, 1.0 i 1.7 D: silniki, skrzynia biegów, lampy, szyby, zawieszanie, elementy blacharskie, opony, stan b. dobry, inne. Legnica, tel. 0694/05-10-72, 076/722-95-21 w godz. 8-17

FIAT UNO, 1000 cm<sup>3</sup>: skrzynia biegów. Leszno, tel. 065/538-03-33, 0603/53-67-79

FIAT UNO, 1000 cm<sup>3</sup>: głowica, wał korbowy, tłoki, docisk sprzęgła, przel. kierownicza, pompy, szyby boczne, zbiorniki paliwa, piasty, bębny hamulcowe i inne. Nysa, tel. 0504/05-29-07

FIAT UNO: maska silnika, błotniki, pas przedni, zderzak, reflektory, kierunkowskazy, atrapa, klamy, lusterka, wahacz, lampy tylne. Oleśnica, tel. 071/339-26-98, 0603/92-75-69

FIAT UNO: karoseria, oświetlenie, zderzak, klapy bagażnika. Radwanice, tel. 071/311-74-34, 0608/41-76-04

FIAT UNO: części do silników i skrzyń biegów, zawieszanie, inne. Wrocław, tel. 071/315-10-43

FIAT UNO, 1984 r., 1300 cm<sup>3</sup>: szyba tylna ogrzewana, szyba boczna przednia, lewa, do wersji 2-drzwiowej, -80 zł. Głogów, tel. 076/832-31-11

FIAT UNO, 1985/93 r.: nadwozie na części, silniki 1000 cm<sup>3</sup> i 1100 cm<sup>3</sup>, skrzynia biegów, zawieszanie, tłumiki, felgi i inne. Luban, tel. 075/724-13-04, 0507/14-53-91

FIAT UNO, 1986 r., 1000 cm<sup>3</sup>: silnik, skrzynia biegów (5), zderzaki, zawieszanie tylne, klapy tylna, konsola. Głogów, tel. 0509/39-76-27

FIAT UNO, 1987/01 r.: maska, błotniki, wzmacnienie czolowe, atrapa, zderzaki, reflektory, kierunkowskazy, lampy tylne, progi. Wrocław, tel. 0601/59-21-76

FIAT UNO, 1988 r., 900 cm<sup>3</sup>: wszystkie części z rozbitego auta. Wrocław, tel. 071/348-42-16 w godz. 8-17

FIAT UNO, 1989/91 r., 1400 cm<sup>3</sup>, 1700 cm<sup>3</sup>, diesel: części silnika, skrzynia biegów, rozruszniki, alternatory i inne. Wrocław, tel. 0693/28-08-49

FIAT UNO, 1989/95 r., 1400 cm<sup>3</sup>, 1500 cm<sup>3</sup>: wszystkie części blacharskie i mechaniczne, zderzaki, lampy, elementy wnętrza i zawieszanie, el. dodatki, komputery, instalacje, tapicerka, drzwi, koła, haki, inne. Wólów, tel. 0693/06-38-81

FIAT UNO, 1989/98 r., benzyna 1.0, 1.1, 1.4: silniki, części silnikowe, skrzynia biegów, zawieszanie, osie, koła, ukł. kier., wyposażenie wnętrza, tapicerka, szyby, chłodnica, zderzaki, maski, błotniki, drzwi, lampy i inne części z demontażu, w cenie od 20 zł. Syców, tel. 062/785-36-81, 0603/92-75-63

FIAT UNO, 1991 r.: szyby, zawieszanie, lampy, lusterka, rozruszniki, elementy blacharskie, zderzaki, konsola, przełączniki kierownicy, klapy tylna i inne. Legnica, tel. 076/850-49-50, 0601/68-04-21

FIAT UNO, 1992 r., 1000 cm<sup>3</sup>: benzyna: silnik, skrzynia biegów, błotniki, drzwi, lampy, klapy tylna, zawieszanie, szyby, komputery i inne. Opole, tel. 0605/57-20-65

FIAT UNO, 1992 r., 1400 cm<sup>3</sup>: wtrysk: silnik, skrzynia biegów, Blytom Odrzański, pow. nowosolski, tel. 0603/20-27-12

FIAT UNO, 1992 r., 900 cm<sup>3</sup>, 1000 cm<sup>3</sup>, 1400 cm<sup>3</sup>: silnik, półosie, osprzęt silnika, zawieszanie, koła, błotniki, os. póka, zderzaki, klapy, ukł. kierowniczy. Legnica, tel. 0693/27-86-00, 0605/59-86-54

FIAT UNO, 1992 r.: lampy, maski, klapy, kierunkowskazy, chłodnica, wentylator, błotniki, zderzaki, felgi, drzwi, kolumny McPhersona, tarcze sprzęgła i hamulcowe, zaciski, szyby, chwiatka nadwozia, skrzynia biegów (5), siedzenia, pasy, amortyzatory, przekładnia kierownicza, belka tylna kpl., sprzężony, alternator, rozrusznik i inne. Pilawa Góra, powiat dzierzoniowski, tel. 0604/94-06-88, 0600/74-26-53

FIAT UNO, 1992 r., 1000 cm<sup>3</sup>: benzyna: różne części z demontażu Prusica, tel. 071/312-53-41, 071/312-63-41

FIAT UNO, 1992/94 r.: części silnika, skrzynia biegów, zderzaki, lampy, elementy blacharskie, zawieszanie, alternatory, rozruszniki i inne. Wrocław, tel. 0693/28-08-49

FIAT UNO, 1993 r., 1000 cm<sup>3</sup>: zawieszanie, silnik, os. tylna, szyby, elementy plastikowe wnętrza i inne. Legnica, tel. 0600/24-10-25, 0608/01-44-65

FIAT UNO, 1993 r., 1000 cm<sup>3</sup>: głowica, tylna os. drzwi, tylna nadwozia do modelu 3-drzwiowego i inne. Oleśnica, tel. 071/793-35-09, 0601/41-23-29

FIAT UNO, 1994 r., 1000 cm<sup>3</sup>: maska, lampy, chłodnica, klapy tylna, półosie, przeguby, os. el. pompa paliwa, felgi, aparat zapł., komputer, cewki, alternator, przełączniki, słayki, licznik i inne. Dzierżonów, tel. 0507/88-82-40, 0505/87-94-14

FIAT UNO, 1997 r., 1000 cm<sup>3</sup>: benzyna: belka pod silnik, głowica, skrzynia biegów, alternator, pompa wodna, rozrusznik. Chojnów, powiat legnicki, tel. 0506/13-23-85

FIAT UNO, 1997 r.: chłodnica wody, reflektor lewy, półos długa, hydroregulacja lamp. Wrocław, tel. 071/397-17-20, 0608/66-58-45

FIAT UNO, REGATA, 1987 r., 1700 cm<sup>3</sup>, diesel: głowica, pompa wtryskowa, chłodnica, półosie. Legnica, tel. 0508/50-80-39

FORD: silnik i skrzynia biegów, różne typy oraz części. Lubin, tel. 0880/20-03-10

FORD: silniki, skrzynie biegów (manulne i automatic), możliwość montażu. Prusica, tel. 071/312-53-41, 071/312-63-41

FORD AEROSTAR, 60 tys. km, 3000 cm<sup>3</sup>: silnik kpl. z wiązką elektryczną, -2.000 zł. Leszno, tel. 0694/65-36-80

FORD AEROSTAR: skrzynia biegów (automatyczna). Wrocław, tel. 0603/48-45-74

FORD CAPRI: błotniki przednie, 2 szt., po 150 zł. Urala, gm. Środa Wielkopolska, tel. 061/287-56-58

FORD CAPRI, GRANADA, 1700 cm<sup>3</sup>, V4: silnik. Prusice, pow. Trzebnicki, tel. 0694/65-49-17

FORD CARGO, 1981/88 r.: szyby, skrzynia biegów, lachograf,

koła, ukł. kier., sprzężarka z pompą, rozrusznik, alternator, napęd hydroklapy i inne. Paczków, tel. 0603/36-63-27

FORD CONNECT: dach, szyby, elementy blacharskie. Dzierżonów, tel. 0509/01-83-54

FORD CONTOUR: klapy tylna i 1.200 zł. Piła, tel. 067/214-29-46, 0507/12-77-00

FORD COURIER: drzwi prawe tylne, -50 zł. Jelenia Góra, tel. 0606/77-75-08

FORD COURIER, 1992 r., 1800 cm<sup>3</sup>, diesel: maska silnika, drzwi, błotniki, dach, lampy, zderzaki, elementy plastikowe wnętrza. Chojnów, powiat legnicki, tel. 0507/12-66-78, 0509/32-73-43

FORD ECONOVAN: bardzo duży wybór części do różnych wersji roczników, możliwość wysyłki. Góra, tel. 065/543-41-95, 0601/55-17-72

FORD ESCORT: felga stalowa z nową oponą 175/70 R13. Legnica, tel. 076/721-84-19 w godz. 18

FORD ESCORT, 1.1, 1.4 i 1.6 D: silniki, skrzynia biegów, lampy, szyby, zawieszanie, elementy blacharskie, opony, stan b. dobry, inne. Legnica, tel. 0694/05-10-72, 076/722-95-21 w godz. 8-17

FORD ESCORT: kpl. poduszki powietrznych, kierownica z taśmą, sensor. Legnica, tel. 0888/33-74-47

FORD ESCORT, 1600 cm<sup>3</sup>, 16V, Zetec: silniki, skrzynia biegów, drzwi, maska przednia, lampy, lusterka, chłodnica, zderzaki i inne. Milicz, tel. 0602/69-03-74

FORD ESCORT, 1800 cm<sup>3</sup>, diesel, 2000 cm<sup>3</sup> benzyna, wtrysk: silniki, głowice, wały, tłoki. Nowa Sól, tel. 0607/61-15-77

FORD ESCORT KOMBI, 1800 cm<sup>3</sup>, diesel: pompa wtryskowa. Olawa, tel. 0601/62-59-00

FORD ESCORT XR3i: obciążowanie, amortyzatory, zawieszanie. Paczków, tel. 0603/36-63-27

FORD ESCORT: silnik kpl., skrzynia biegów, zawieszanie, -2.400 zł. Pleszew, tel. 062/742-27-78, 0602/53-29-71

FORD ESCORT: maska silnika, klapy bagażnika, drzwi, atrapa, kolumny McPhersona, przel. kierownicza. Radwanice, tel. 071/311-74-34, 0608/41-76-04

FORD ESCORT: skrzynia biegów (automatyczna). Wrocław, tel. 0603/48-45-74

**SPRZĘGŁA**  
 DO WSZYSTKICH TYPÓW SAMOCHODÓW  
 ZACHODNICH I JAPANEŃSKICH, HURT, DETAL  
 niskie ceny wysyłka  
 OP10045  
**OPEL-KRUK Wrocław ul. Litomska 25**  
 tel. 071/355-55-11, 0693/55 55 11

FORD ESCORT KOMBI, COUPE: silnik, skrzynia biegów, most, elementy blacharskie, koła, lampy, zderzaki i inne części. Wrocław, tel. 0605/12-80-05

FORD ESCORT, 1982/86 r.: różne części. Oleśnica, tel. 071/314-97-59

FORD ESCORT, 1983/87 r.: ukł. kierowniczy, drążki kierownicze, pompa paliwa. Bolesławiec, tel. 0697/40-99-30

FORD ESCORT, 1983/90 r.: silniki 1.1, 1.3, 1.4, 1.6, skrzynie biegów, amortyzatory, zawieszanie, lampy, maski, części silnikowe, zwrotnice z piastami, koła, drzwi, obciążowanie, inne. Paczków, tel. 0603/36-63-27

FORD ESCORT, 1984 r.: silniki: cylindryczny wyderczak z mechanizmami, szyby, aparat zapłonowy, kolumna kierownicy, tarcze i zaciski ham., zbiorniczki w elem. plastikowe, drobne części silnikowe oraz wiele innych (3 kartony części), -220 zł łącznie. Wrocław, tel. 071/372-64-11 rano, 0602/17-33-45

FORD ESCORT, 1985 r.: wahacz tylny, lewe tylnie drzwi, licznik, silniki wyderczak, zbiorniczek wyrównawczy, pasy bezpieczeństwa, szyba drzwiova, inne. Kłodzko, tel. 0506/92-89-20

FORD ESCORT, 1985 r., 1600 cm<sup>3</sup>, diesel: chłodnica, teleskopy, półosie, części zawieszania przedniego i tylnego, lampy tylne, drzwi, szyby, maska silnika, klapy tylna, wyposażenie wnętrza i inne. Wrocław, tel. 071/322-26-42 w godz. 9-16

FORD ESCORT, 1985/90 r.: silniki, skrzynie biegów, drzwi, szyby, półosie, elementy wnętrza. Paczków, tel. 0603/36-63-27

FORD ESCORT, 1985/90 r.: 1.3 E, 1.4 E, 1.6 D: silniki, części silnika, skrzynia biegów, zawieszanie, osie, koła, ukł. kier., wyposażenie wnętrza, tapicerka, szyby, chłodnica, zderzaki, maski, błotniki, drzwi, lampy i inne części z demontażu, w cenie od 20 zł. Syców, tel. 062/785-36-81, 0603/92-75-63

FORD ESCORT, 1986/01 r.: maski, błotniki, zderzaki, atrapa, wzmacnienie przednie, klapy tylna, progi, reparaatury błotników tylnych, reflektory i kierunkowskazy. Wrocław, tel. 0603/66-97-27

FORD ESCORT, 1986/89 r.: silniki 1.300 cm<sup>3</sup>, 1.400 cm<sup>3</sup>, 1.600 cm<sup>3</sup>, półosie - 80 zł, rozrusznik - 50 zł, alternator - 40 zł, piasty - 50 zł, wahacz - 30 zł, lusterka - 40 zł, szyby - 20 zł/szt., komputer - 60 zł, wtryskiwacz i inne części. Świdnica, tel. 074/640-66-88, 0607/35-30-89

FORD ESCORT, 1987 r., 1300 cm<sup>3</sup>, benzyna: skrzynia biegów (4), bębny hamulcowe, gaźnik. Boguszów-Gorce, powiat wałbrzyski, tel. 074/89-49-71

FORD ESCORT, 1987 r., 120 tys. km, 1600 cm<sup>3</sup>, diesel: silnik, chłodnica, lampy tylne (kombi), licznik, inne. Luban, tel. 075/721-59-69

FORD ESCORT, 1987/94 r.: silniki (1.4, 1.6 benzyna, 1.6 diesel, 1.8 16V), skrzynia biegów, zawieszanie, Trzebnica, tel. 071/387-49-37, 0606/28-75-78

FORD ESCORT, 1988 r., 75 tys. km, 1400 cm<sup>3</sup>, benzyna, 1600 cm<sup>3</sup> diesel: silniki, rozruszniki, alternatory, półosie. Legnica, tel. 076/850-09-50, 0601/68-04-21

**ELEKTRYCZNE POMPY PALIWA**  
 Naprawa, gwarancja  
 49-300 Brzeg, ul. Kasztanowa 25  
 tel. 077/411-22-48  
 tel. kom. 0-609 203 730  
 tel. kom. 0-609 203 731

FORD ESCORT, 1987 r., 1300 cm<sup>3</sup>, benzyna: skrzynia biegów (4), bębny hamulcowe, gaźnik. Boguszów-Gorce, powiat wałbrzyski, tel. 074/89-49-71

FORD ESCORT, 1987 r., 120 tys. km, 1600 cm<sup>3</sup>, diesel: silnik, chłodnica, lampy tylne (kombi), licznik, inne. Luban, tel. 075/721-59-69

FORD ESCORT, 1987/94 r.: silniki (1.4, 1.6 benzyna, 1.6 diesel, 1.8 16V), skrzynia biegów, zawieszanie, Trzebnica, tel. 071/387-49-37, 0606/28-75-78

FORD ESCORT, 1988 r., 75 tys. km, 1400 cm<sup>3</sup>, benzyna, 1600 cm<sup>3</sup> diesel: silniki, rozruszniki, alternatory, półosie. Legnica, tel. 076/850-09-50, 0601/68-04-21

**SENSORY - naprawa Rawicz**  
**LICZNIKI - korekta** tel. 0-601 95 039

FORD ESCORT, 1988 r.: reflektory - 50 zł/szt. Łagiewniki, powiat dzierzoniowski, tel. 071/393-92-75

FORD ESCORT, 1988 r., 115 tys. km, 1600 cm<sup>3</sup>, benzyna: silnik 105 KM, skrzynia biegów, pompa paliwa, rozrusznik, alternator, klapy tylna, szyby boczne tylne, elementy zawieszania, lusterka, siedzenia, konsola, felgi RS Ford 13". Strzegom, tel. 0692/40-74-78

FORD ESCORT, 1988/92 r., 1400 cm<sup>3</sup>, 1800 cm<sup>3</sup>, 16V: silniki, udo-kom. pochodzenie, skrzynia biegów, zawieszanie, drzwi, zderzaki, komputery. Kępno, tel. 060/229-08-97

FORD ESCORT, 1988/93 r., 16V kpl. 1.4 i 1.8: różne części mechaniczne i blacharskie. Kępno, tel. 0606/94-99-32

FORD ESCORT, 1988/93 r.: części, silniki 1300 cm<sup>3</sup> i 1600 cm<sup>3</sup>, zawieszanie, felgi, tapicerka i inne z demontażu. Luban, tel. 075/724-13-04, 0507/14-53-91

FORD ESCORT, 1989 r.: komputery, chłodnica, klapy tylna, szyby boczne, szyba tylna, wzmacnienie przednie, serwo, sprzęgło i wiele innych części. Jelenia Góra, tel. 075/643-87-31, 0609/29-00-48

FORD ESCORT CABRIO, 1989 r., 1400 cm<sup>3</sup>: karoseria ocelna, spradowana z Niemiec, silnik, skrzynia biegów, elementy zawieszania, inne. Złotoryja, tel. 0608/39-00-93, 0604/09-59-91

FORD ESCORT, 1990 r., 1600 cm<sup>3</sup>: benzyna: silnik, skrzynia biegów (5). Polanica Zdrój, tel. 074/868-45-51

FORD ESCORT, 1990/92 r.: dach, szyby, drzwi, zbiornik paliwa, zawieszanie tylne, klapy tylna, deska rozd., alum. felgi 14", inst. elektryczna i inne. Choszczno, pow. zachodniopomorski, tel. 0888/60-27-43

FORD ESCORT, 1990/92 r.: skrzynia biegów, zawieszanie, alternator, rozrusznik, lampy, zderzaki, drzwi, klapy, fotele, elementy plastikowe, lusterka, felgi. Wrocław, tel. 0693/28-08-49

FORD ESCORT, 1990/95 r.: amortyzatory przednie, kombi od 95r. - amortyzatory tylne. Wrocław, tel. 071/784-59-15

FORD ESCORT, 1990/98 r.: 1.3 E, 1.4 E, 1.6 E, 1.8 D: silniki, części silnikowe, skrzynia biegów, zawieszanie, osie, koła, ukł. kier., wyposażenie wnętrza, tapicerka, szyby, chłodnica, zderzaki, maski, błotniki, drzwi, lampy i inne części z demontażu, w cenie od 20 zł. Syców, tel. 062/785-36-81, 0603/92-75-63

FORD ESCORT, 1990/92 r.: skrzynia biegów, zawieszanie, alternator, rozrusznik, lampy, zderzaki, drzwi, klapy, fotele, elementy plastikowe, lusterka, felgi. Wrocław, tel. 0693/28-08-49

FORD ESCORT, 1990/95 r.: amortyzatory przednie, kombi od 95r. - amortyzatory tylne. Wrocław, tel. 071/784-59-15

FORD ESCORT, 1990/98 r.: 1.3 E, 1.4 E, 1.6 E, 1.8 D: silniki, części silnikowe, skrzynia biegów, zawieszanie, osie, koła, ukł. kier., wyposażenie wnętrza, tapicerka, szyby, chłodnica, zderzaki, maski, błotniki, drzwi, lampy i inne części z demontażu, w cenie od 20 zł. Syców, tel. 062/785-36-81, 0603/92-75-63

**CZĘŚCI Z DEMONTAŻU**  
 Import Niemcy  
**silniki, skrzynie biegów**  
**części blacharskie i inne**  
 Oleje ELF - sprzedaż  
**Mirków tel. 071/315-10-19**

FORD ESCORT HATCHBACK, KOMBI, 1991 r.: silniki, skrzynie biegów, kolumny McPhersona, wahacz, przeguby, półosie, most, piasty, tarcze, drzwi, fotele, stacyjka, os. felgi, chłodnica, grill, klapy tylna, el. pompa paliwa i inne, do poj. 1.1, 1.3, 1.4, 1.6 EFI. Dzierżonów, tel. 0507/98-82-40, 0505/87-94-14

FORD ESCORT, 1991 r.: siedzenia welurowe, szyberdach, skrzynia biegów (5), pasy, felgi aluminiowe 15" z oponami, sportowa kierownica, el. reg. lusterka, nagrzewnica, lampy tylne i inne części z demontażu. Gąsawy, powiat leszczyński, tel. 0697/39-33-13

FORD ESCORT, 1991 r., 1600 cm<sup>3</sup> 5-drzwiowy: hak oryginalny, rozrusznik, alternator, drzwi lewe kpl., błotniki lewe, klapy tylna, zderzaki, lampy, zawieszanie przednie i tylne, chłodnica z went



**FODUSZKI POWIETRZNE, ZAŚLEPKI, TAŚMY KIEROWNICZE, SENSOORY, KONSOLE AIRBAGI SKUP SPRZEDAŻ tel. 0-888 337 447**

ccm : drzwi, lusterka, klapa tylna z szyby, lampy, błotnik lewy, zbiornik paliwa, osprzęt silnika, elementy zawieszania, automat, skrzynia biegów, komputery, nagrzewnica, chłodniczka, Chojnów, powiat legnicki, tel. 0600/74-26-22

FORD SCORPIO SEDAN, 1992 r. : zderzak tylny - 100 zł, nagrzewnica - 30 zł, opony 175/R14 - 60 zł chłodnica, tel. 0601/15-49-90

FORD SCORPIO SEDAN, 1992 r. : wszystkie części mechaniczne i blacharskie, tel. 0606/97-90-54, 0606/97-90-52

FORD SCORPIO, 1992 r., 2000 ccm, DOHC osprzęt silnika, skrzynia biegów, zawieszanie, kola, drzwi, błotniki, klapa, poka, wzmacnienie przednie, lampy, zderzak, stacyjka, przełączniki, ukł kierowniczy, inne. Legnica, tel. 0695/72-66-00, 0605/59-86-54

FORD SCORPIO, 1994 r. : silnik 2.5 TDI kompletny, bez glowicy, - 2.000 zł Wrocław, tel. 071/353-17-41, 0501/25-05-96

FORD SCORPIO, 1995 r., 2000 ccm, DOHC, 16V : glowica, osprzęt silnika, wzmacnienie przednie i tylne, chłodnica, wal i inne. Wojcieszów, powiat zlotoryjski, tel. 075/751-23-11, 0601/55-36-73

FORD SCORPIO SEDAN, KOMBI, 1996 r. : silnik Cosworth 2.9 24V, skrzynia biegów automatic, maska, klapa, lampy przednie i tylne, kpl. wnętrza (czarna skórzana tapicerka) z wszystkimi dodatkami, Wrocław, tel. 071/349-27-14

FORD SCORPIO SEDAN, 1996 r., 3000 ccm, V6, 24V, Cosworth : skrzynia biegów automatic, szyba przednia ogrzewana, kolumny McPhersona, ABS + komputer i pompa, komputer wtrysku, drzwi, zawieszanie tylne, klapa tylna, piasty tylne, poduszki pow. + sensor, tylna szyba, szybki łórkajtne, pompa paliwa Wrocław, tel. 071/349-27-14

FORD SCORPIO, PUMA, 1997 r. : drzwi kpl., wózki, wahacze, zwrotnice, półosie, kolumna McPhersona, klapa z szybą, reflektory, lampy, 2 poduszki pow. + sensor. Wrocław, tel. 0501/20-48-20

FORD SCORPIO, SIERRA, 1990/84 r. 1.8, 2.0 E : silnik o poj. 1.8, skrzynia biegów, drzwi, glowica DOHC, chłodnica, zawieszanie, szyba, hak, klimatyzacja, błotniki, maska, lampy tylne i inne. Wojcieszów, powiat zlotoryjski, tel. 075/751-23-11, 0601/55-36-73

FORD SCORPIO, SIERRA, 1991 r., 1600 ccm, benzyna 5-drzwiowy: belka pod silnik, klapa tylna z szybą i inne. Legnica, tel. 0508/50-80-39

FORD SCORPIO, SIERRA, 1991 r. : el. pompa paliwa. Walbrzych, tel. 074/845-32-80, 0606/93-59-06

FORD SIERRA, 136 tys. km, 2000 ccm, benzyna : silnik, skrzynia biegów (5). Bolesławiec, tel. 0609/53-53-05

FORD SIERRA, 127 tys. km, 1600 ccm, benzyna : silnik Bolesławiec, tel. 0609/53-53-05

FORD SIERRA : silnik 2.0 E, DOHC, ocłony, elementy blacharski Bolesławiec, tel. 075/734-64-10, 0605/33-31-07 lub Niemcy, 0049/16-37-92-26-47

FORD SIERRA, 1800 ccm, turbo D, 2300 D : silniki, części silnikowe, skrzynia biegów, świalta i inne z demontażu. Chojnów, powiat legnicki, tel. 0688/18-71-10

FORD SIERRA, 2000 ccm, benzyna : most napędowy, bez półosi. Kłodzko, tel. 0604/47-58-34

FORD SIERRA, 2300 ccm, diesel : silniki, skrzynia biegów, lampy, szyby, zawieszanie, elementy blacharski, opony, stan b. dobry, inne. Legnica, tel. 0694/105-10-72, 076/722-95-21 w godz. 8-17

FORD SIERRA : zawieszania, mosty, skrzynia biegów (4), przekł kierowniczy i inne. Nysa, tel. 0504/05-29-07

FORD SIERRA : skrzynia biegów do 2.3 diesel, glowica, 2.0 DOHC, komputer do DOHC, skrzynia biegów do 2.0, automata skrzynia skrzynia biegów do 2.0. Ostrów Wielkopolski, tel. 0600/93-36-70

FORD SIERRA, 2000 ccm, benzyna : silnik, gaźnikowy, stan dobry, możliwość sprawdzenia i zamontowania. Pudiszki, tel. 065/573-84-80, 0607/04-71-19

FORD SIERRA : glowica, przekł kierownicza, pompa i wspomaganie kier., alternator. Sokolowice, powiat zlotoryjski, tel. 0603/34-71-57

FORD SIERRA : el. pompa paliwa Świdnica, tel. 0506/89-32-78

FORD SIERRA : różne części z demontażu. Trzebnica, tel. 0695/64-93-33

FORD SIERRA : spoilerna tylną kłape, oryginalny ze śrubami, "Motor-Sport", - 50 zł. Walbrzych, tel. 0504/49-36-41

FORD SIERRA : skrzynia biegów (automatyczna). Wrocław, tel. 0603/48-45-74

FORD SIERRA : silnik, skrzynia biegów, most, elementy blacharskie, kola, lampy, zderzaki i inne części Wrocław, tel. 0605/12-80-05

FORD SIERRA : maski, błotniki, zderzaki, reflektory, wzmacnienie czołowe, lampy tylne, atrapa, proggi, reperaturki błotników tylnych. Wrocław, tel. 0601/55-21-76

FORD SIERRA, 1982/93 r. : amortyzatory tylne. Wrocław, tel. 071/784-59-15

FORD SIERRA, 1983 r., 1600 ccm : półosie, podłuznice, stacyjka, maska, kierownica, elem. zawieszania, amortyzatory, pokrywa bagażnika, licznik, dach, wal napędowy. Namysłów, tel. 0604/13-37-05

FORD SIERRA, 1984/86 r., 1800 ccm, 2000 ccm, benzyna : dach + słupki, kolektor wtrysku i wydech, alternator, stabilizator, aparat zapłonowy, silniczek wycieraczek przednich i tylnych, elementy plastikowe, szyba prawa drzwi, elementy tapicery i inne. Walbrzych, tel. 074/848-22-60, 0605/91-04-65

FORD SIERRA XR4i, 1985 r., 2300 ccm, turbo benzyna : różne części mechaniczne i blacharskie. Jelenia Góra, tel. 075/767-39-71, 0694/45-92-27

FORD SIERRA, 1985 r., 1600 ccm : wszystkie części z demontażu. Legnica, tel. 0695/72-66-00

FORD SIERRA KOMBI, 1986 r., 2300 ccm, diesel : silnik, rozrusznik, alternator, sprzęgło, zbiornik paliwa, drzwi 4 szt., klapa tylna, stacyjka Jelenia Góra, tel. 0500/72-51-92

FORD SIERRA, 1986 r. różne części: przepływomierz pow. 2.0 EFI, komputer, rozrusznik, klapa tylna (hatchback), maska silnika, drzwi, licznik, reflektory (model przejściowy), wal pędny, łożyska i zaciski hamulcowe, amortyzatory tylne i wiele innych Jelenia Góra, tel. 0694/05-46-98

FORD SIERRA, 1986 r., 2300 ccm, diesel 3-drzwiowy: różne części. Nowa Ruda, tel. 0691/98-65-64

FORD SIERRA KOMBI, 1986 r., 2300 ccm, diesel : maska silnika, drzwi prawe kompletne, błotniki przedni lewy, dach, lampy lewe, kierunkowskaz prawy, lusterko prawe, szyby boczne, zawieszanie tylne, most pędny, zaciski hamulcowe, drążki kierownicze, docisk sprzęgła, zwrotnica prawa, poduszka Siy-oc, powiat oleśnicki, tel. 062/782-55-85, 0607/98-83-92

FORD SIERRA, 1987/92 r. 2.000 E i 2.300 D : silniki, elementy silnikowe, skrzynia biegów, zawieszanie, osie, kola, układy kierownicze, elementy wnętrza, tapicerka, szyby, chłodnice, zderzaki, maski, błotniki, drzwi i inne - od 20 zł/szt. Syców, tel. 062/785-36-81, 0603/92-75-63

FORD SIERRA, 1987/93 r., 2000 ccm, wtrysk (DOHC) zawieszanie, chłodnica, kolumny, silnik, skrzynia biegów, drzwi, maski, szyby, zderzaki, kola, tłumiki, listwa kierownicza, przednie wzmacnienie, błotniki i inne. Wrocław, tel. 071/357-09-30, 0606/32-24-16

FORD SIERRA SEDAN, 1989 r. : most tylny, piasty, klapa tylna, wlew paliwa, pompa hamulcowa elementy zawieszania wnętrza, tapicerka i inne. Walbrzych, tel. 074/841-05-83, 0888/13-84-10

FORD SIERRA KOMBI, 1990 r., 2000 ccm, benzyna : drzwi, klapa bagażnika, wal napędowy, most tylny, półosie, silnik, komputer. Brzeg, tel. 0774/16-06-52, 0606/62-44-80

FORD SIERRA KOMBI, 1990 r., 1800 ccm, diesel : różne części. Jelenia Góra, tel. 0604/75-33-42

FORD SIERRA, 1990 r., 2000 ccm, DOHC : most tylny, - 200 zł. Legnica, tel. 0501/95-50-28

FORD SIERRA, 1990 r., 2000 ccm, DOHC : most tylny, - 200 zł. Legnica, tel. 0888/49-44-71

FORD SIERRA, 1990 r. : różne części z demontażu Luban, tel. 075/724-81-25, 0888/02-16-75

FORD SIERRA, 1990 r. : cały przód. Pofanica Zdrój, tel. 074/868-45-51

FORD SIERRA KOMBI, 1990 r., 1800 ccm, turbo D : różne części z demontażu. Zgorzelec, tel. 0606/43-40-58

FORD SIERRA, 1991 r., 1800 ccm, turbo D : turbosprężarka, stan idealny Legnica, tel. 0606/75-68-23

FORD SIERRA HB KOMBI, 1991 r., DOHC, drzwi, lampy tylne, zaciski i łożyska, dmuchawa, nagrzewnica, alternator, rozrusznik, wal półosie lusterka, pompa wspomaganie kier. i wodna, docisk, lapy, poduszki silnika, most, skrzynia biegów (5), stacyjka Olawa, tel. 0608/42-74-12

FORD SIERRA, 1991 r., maska, lampy, chłodnica, skrzynia biegów, glowica, alternator, aparat zapł., stacyjka, przełączniki kierownicy, listwa kierownicza, gaźnik, kolumny McPhersona, sprzęgło wiskozowe, felgi, klapa tylna i inne, do poj. 1.8, 2.0. Dzierżoniów, tel. 0507/98-82-40, 0505/87-94-14

FORD SIERRA SEDAN, 1991 r., 2000 ccm, benzyna, EFI, DOHC : silnik, skrzynia biegów, drzwi, lampy, maska silnika, zderzaki, zawieszania, chłodnica, komputer, przekł kierowniczy i inne. Legnica, tel. 076/850-09-50, 0601/68-04-21

FORD SIERRA, 1992 r., 1800 ccm, TD, 2000 ccm : silnik na części, skrzynia biegów, zawieszanie, most, wal, drzwi, klapa, gnil, kola, wzmacnienie przednie, ukł kierowniczy, kpl. siedzeń. Legnica, tel. 0695/72-66-00, 0605/59-86-54

**REGENERACJA GŁOWIC DO WSZYSTKICH TYPÓW POJAZDÓW**  
 sprawdźamy wtryski  
 www.glowice.com.pl

**HUZAR**  
 Wroclaw, ul. Korfałego 36  
 tel. (071) 338 77 27, 360 83 88  
 tel. 0601 871 781, 0601 077 714  
 czynny: Pn.-Pn. 8.00-18.00, Sob. 8.00-14.00  
 w soboty również gładze w Lubinie

rzak tylny, felgi 14", poduszki, kpl. wkładki + korek paliwa, lusterka, wykładzina, podłoga tylnej części nadwozia, silnik po rem. kapitalnym, szlił + nowe tłoki. Wrocław, tel. 071/349-27-14

FORD TRANSIT, 1997 r., 2500 ccm, turbo D : most tylny, skrzynia biegów, resory i inne. Walbrzych, tel. 0606/36-01-84

FORD TRANSIT, 1997 r. maks. wysoki, przedłużony raz: dach, bok lewy klatki i prawy z drzwiami suwanymi, drzwi tylne prawe i lewe, osłonek światła, stopu, zderzak tylny, poduszki, inne. Walbrzych, tel. 0504/18-99-22

FORD TRANSIT, 2001 r., 2000 ccm, TDi drzwi, maski, błotniki, szyby, lawki, tapicery, silnik, skrzynia biegów, poduszki pow., konsola, kola, zawieszania, elementy blacharski, lampy, lusterka, klimatyzacja, szyby i inne. Lubin, tel. 0888/11-23-13

FORD TRANSIT, 2001 r., 2400 ccm, diesel : drzwi przednie i tylne oraz rozsuwane, klapa tylna, maska, wzmacnienie przednie, lampy, tapicery, szyby, podszycie, klamki, elementy plastikowe, inne części Polanica Zdrój, tel. 0501/10-34-34, 0501/10-34-14

FORD TRANSIT, 2003 r. : drzwi, maski, błotniki, lampy, zderzaki, lusterka, wózki, wahacze, zwrotnice, półosie, kolumna McPhersona, listwy kierownicze, chłodnica i inne. Wrocław, tel. 0501/20-48-20

FORD WINDSTAR : skrzynia biegów (automatyczna). Wrocław, tel. 0603/48-45-74

FORD WINDSTAR, 1995 r., 3800 ccm : alternator, kolo zamachowe, zwrotnica lewa, tarcza i zaciski hamulcowa, półosie, serwo, silniczek wycieraczek, pompa wspomaganie, czujnik ABS i inne części. Wrocław, tel. 0505/71-01-17

FORD WINDSTAR, 1996 r., 2800 ccm, benzyna : drzwi przednie i tylne, podnośniki el. szyb, klamki, serwo, półosie, zaciski hamulcowe + sanki, przelaznik el. szyb, głośniki, przewody zapłonowe. Wrocław, tel. 071/349-27-14

GAZ 69 : felgi stalowe + opony 16", 4 szt. - 100 zł/szt. szyba przednia - 100 zł. Wrocław, tel. 0609/49-32-95

GMC SAFARI : wszystkie części. Wrocław, tel. 0502/54-00-28

HONDA ACCORD : skrzynia biegów automatic. Wrocław, tel. 0603/48-45-74

HONDA ACCORD, 1984 r. : różne części z rozbitego auta. Wrocław, tel. 071/348-42-16

HONDA ACCORD, 1992 r. : różne części. Syców, tel. 0501/71-42-19

HONDA ACCORD, 1996/99 r. : błotnik lewy (2 szt.). Lubin, tel. 0606/53-38-36

HONDA ACURA, 1993 r., 1800 ccm, 16V : silnik, skrzynia biegów (automatic). Wrocław, tel. 0605/62-00-14

HONDA CIVIC nowy model: chłodnica klimatyzacji, - tel. 0604/15-74-40

HONDA CIVIC : zderzak przedni. Wrocław, tel. 0601/80-99-18

HONDA CIVIC : skrzynię biegów (automatyczna i manualna). Wrocław, tel. 0603/48-45-74

HONDA CIVIC, 1983 r., 1300 ccm : części silnika, skrzynia biegów (5), drzwi do wersji 5-drzwiowej, rozrusznik, półosie oraz inne drobne - 350 zł/całość lub osobno. Legnica, tel. 0607/37-55-72

HONDA CIVIC, 1985 r., 1300 ccm, 12V : różne części z demontażu. Legnica, tel. 0607/37-55-72

HONDA CIVIC, 1987 r., 1600 ccm, 16V : alternator, glowica, wal korbowy, walki rozrządu, wtrysk paliwa, tłoki, korbowody i inne elementy silnika Domasław, gm. Kobierzyce, powiat wrocławski, tel. 071/311-98-33, 0502/07-34-48

**Chłodnice - Zbiorniki Paliwa**  
 Naprawa - Sprzedaż - Zapamiętaj!!! Sam przeleż nie wiesz, kiedy ten adres może Ci się przydać.  
 Wrocław, ul. Szpacza 10, warsztat tel. 329-64-70, 344-77-44, fax 344-76-56

HONDA CIVIC, 1987 r., 1500 ccm : różne części z demontażu. Prusice, tel. 071/312-53-41, 071/312-63-41

HONDA CIVIC, 1987/92 r. 3-drzwiowy: silnik, części silnika, skrzynia biegów, półosie, dach, drzwi, szyby, klapy, maska silnika, zderzaki, oświetlenie, zawieszanie, elementy plastikowe, konsola, lusterka, błotniki, elementy blacharski, części karoserii, pasy, zbiorniki, ukł wydech, inne. Świdnica, tel. 0600/36-13-01, 074/858-50-02

HONDA CIVIC, 1988 r. : tarcza + docisk sprzęgła - 150 zł, szczyłki ham. - 30 zł, cylinder ham. - 20 zł/kpl. Luban, tel. 0576/13-05

HONDA CIVIC, 1988/91 r. : drzwi, szyby, alternator, półosie i inne. Olawa, tel. 0502/74-35-51

HONDA CIVIC, 1988/91 r., 1300 ccm, 1400 ccm, benzyna 16V, 3-drzwiowy: drzwi, klapa tylna, zderzak tylny, fotele (komplet), tapiceryka, listwa pod kłapek, sprzęgło, skrzynia biegów (5), alternator, rozrusznik, gaźnik, reflektor prawy, półosie z przegubami, silnik 1.3 E i inne. Świdnica, tel. 0688/98-49-70

HONDA CIVIC, 1988/92 r., 1300 ccm, 16V : silnik z dokumentacją, skrzynia biegów, elementy zawieszania, drzwi, klapa tylna, lampy, komputer, elementy plastikowe, stacyjka, licznik, inne. Złotoryja, tel. 0608/39-00-93, 0604/09-59-91

HONDA CIVIC, 1990 r., 1500 ccm, benzyna : skrzynia biegów. Leszno, tel. 065/538-03-33, 0603/33-67-79

HONDA CIVIC, 1990/95 r. : tylne wahacze, amortyzatory, piasty, zaciski hamulcowe, tarcze hamulcowe, sprzężyny, linki. Ostrow Wielkopolski, tel. 0600/93-36-70

HONDA CIVIC, 1992/95 r. : maska, błotnik, zderzak, reflektory, kierunkowskazy Wrocław, tel. 0607/96-71-04

HONDA CIVIC COUPE, 1994 r. : tylna szyba, łewy drzwi, szyby boczne, lampa tylna, klapa bagażnika, elementy przedniego i tylnego zawieszania, silnik, licznik, stacyjka, reflektory, nagrzewnica. Namysłów, tel. 077410-53-97

HONDA CIVIC, 1995/98 r. 1.4, 1.5 : skrzynia biegów, alternator, kolumny McPhersona, wahacze, pompy, felgi, zbiornik paliwa, reflektory, maska silnika, błotniki, tylna klapa, przekładnia kier., drzwi, zegary, kolo kierownicy. Oleśnica, tel. 0504/27-75-02

HONDA CIVIC COUPE, 1997 r., 1600 ccm : błotnik prawy, podłuznice, reflektory, zderzak tylny, glowica, elem. silnika, maska olejowa, przekł kierownicza, alternator, szyby boczne tylne, pompa hamulcowa. Namysłów, tel. 077410-53-97

HONDA CIVIC COUPE, 1997 r., 57 tys. km, 1600 ccm, 16V : silnik, kpl. dokumentacja, skrzynia biegów, półosie, zawieszanie, komputery, pompa ABS, serwo, elem. wnętrza, lampa prawa, gnil, listwa kierownicza, konsola. Syców, tel. 0606/73-67-41

HONDA CIVIC, 1997/00 r. : klimatyzacja, kpl., elementy blacharski do mod. 5-drzwiowego. Wrocław, tel. 0601/70-65-02

HONDA CIVIC, 1997/00 r. : poduszki powietrzne, sterownik, pasy bezpieczeństwa, taśma kolumny kierownicy. Wrocław, tel. 0601/70-65-02

HONDA CIVIC SEDAN, 1999 r. 4-drzwiowy tapicerka. Wrocław, tel. 0605/76-10-10

HONDA CIVIC KOMBI, 2000 r. : zderzaki, klapa tylna. Wrocław, tel. 0604/08-54-70

HONDA CIVIC, 2004 r. : zderzak przedni, błotniki. Wrocław, tel. 0606/67-92-47

HONDA CIVIC, CONCERTO, 1985/92 r., 1300 ccm, 1500 ccm, 1800 ccm : silnik, skrzynia biegów, zawieszania elementy karoserii, chłodnica, reflektory, lampy i inne. Jelenia Góra, tel. 075/752-26-09, 075/752-37-92, 0604/62-27-34

HONDA CIVIC, SHUTTLE, 1991 r., 1600 ccm, 16V : silnik, skrzynia biegów, napędy, wal, zawieszanie, elementy blacharski, szyby, lampy, most, wiązka instal. elektr., inne części. Złotoryja, tel. 076/878-79-13, 069/135-81-90

HONDA CONCERTO, 1991 r., 1500 ccm : silnik, skrzynia biegów oraz inne części z demontażu. Wijewo, tel. 065/549-42-72, 0601/73-12-22

HONDA CR-V : skrzynia biegów (automatyczna). Wrocław, tel. 0603/48-45-74

HONDA CR-V, PRELUDE, CIVIC, 1993/99 r. : wózki, wahacze, zwrotnice, półosie, kolumna McPhersona, listwy kierownicze, stabilizator, lusterka, klapa z szybą. Wrocław, tel. 0501/20-48-20

HONDA CRX, 1600 ccm, benzyna : silnik, zawieszanie, alternator, drążki, dach i inne. Piszczyc, powiat dzierżoniowski, tel. 0609/61-86-05

HONDA CRX II : pompa ABS, licznik, przełączniki kierownicy, regulator nawiewu powietrza, osłona tunelu środkowego. Wrocław, tel. 0504/04-33-11

HONDA CRX : maska, reflektory, zderzak Wrocław, tel. 0601/95-16-78

HONDA CRX, 1992 r., 1600 ccm : klapa tylna, drzwi, lampy tylne, zawieszania sportowe, przeguby, przekł kierownicza, licznik i inne. Kępno, tel. 0606/94-99-32

HONDA HR-V : skrzynia biegów (automatyczna). Wrocław, tel. 0603/48-45-74

HONDA INTEGRA, 1993 r., 1800 ccm, 16V : silnik, skrzynia biegów (automatic). Wrocław, tel. 0605/62-00-14

HONDA NSX II : zawieszanie. Lubin, tel. 0604/94-67-28

HONDA PRELUDE, 1988 r. : różne części mechaniczne i blacharskie. Złoty Stok, pow. ząbkowski, tel. 0888/53-72-55

HONDA PRELUDE, 1990 r., 2000 ccm, 16V DOHC 140 KM : silnik kompletny. Wrocław, tel. 0609/31-84-64

HONDA PRELUDE, 1991 r. : różne części. Trzebnica, tel. 071/387-10-06, 0693/39-63-63

HONDA PRELUDE, 1993 r., 2300 ccm, 16V : osprzęt silnika, elementy zawieszania, komputery, elementy plastikowe wnętrza, fotele i inne. Legnica, tel. 0504/40-18-28

HONDA PRELUDE, 1994 r. : części silnika, osprzęt silnika, glowica, skrzynia biegów, elementy zawieszania, elementy plastikowe wnętrza. Poznań, tel. 0501/37-57-37

HONDA PRELUDE, 1995 r., 2000 ccm : zwrotnica prawa, nagrzewnica z wentylatorem, pompa ABS, poduszki, przegł plastikowe, pompa wspomaganie kier., skrzynia biegów, amortyzatory kierunkowskazy, wal, opolskie, tel. 0604/13-37-05

HONDA PRELUDE, 1995 r., 2000 ccm : silnik, skrzynia biegów, zawieszanie i inne części z demontażu. Wijewo, tel. 065/549-42-72, 0601/73-12-22

**HYUNDAI H100, 2500, diesel, 2500 TD, 2.6 D, 3.3 D, 2.4 wtrysk: silniki, glowice, skrzynie biegów, alternatory, rozruszniki, możliwy montaż, wysyłka, tel. 0502/08-89-47 W01121294**

HYUNDAI H100, 1995 r., 2500 ccm, diesel : części silnika. Nowa Ruda, tel. 0691/98-65-64

HYUNDAI LANTRA, 1990/95 r., 1500 ccm, 1600 ccm, 1800 ccm : silniki z dokumentacją, automat, skrzynia biegów i manualna, błotniki, maska silnika, lampy, komputery, elementy plastikowe, drzwi, inne. Złotoryja, tel. 0608/39-00-93, 0604/09-59-91

HYUNDAI COUPE : zderzaki, silnik, zawieszania, klapa i inne. Wrocław, tel. 0601/95-16-78

HYUNDAI EXCEL, 1989 r. : drzwi, błotniki, zawieszania, osprzęt silnika i inne. Nysa, tel. 0504/05-29-07

HYUNDAI H100, 1995 r., 2500 ccm, diesel : części silnika. Nowa Ruda, tel. 0691/98-65-64

HYUNDAI LANTRA, 1993/94 r. : drzwi i lewe przednie, kluczyk, tapiceryka, głośnik, bez szyby, - 270 zł. Prochowice, powiat legnicki, tel. 076/858-41-58, 0603/62-45-96

HYUNDAI PONY : skrzynia biegów automatic. Wrocław, tel. 0603/48-45-74

HYUNDAI PONY, 1989/94 r., 1500 ccm : silnik z dokumentacją, automat, skrzynia biegów i manualna, lampy, błotniki, komputery, elementy plastikowe, zawieszanie, inne. Złotoryja, tel. 0608/39-00-93, 0604/09-59-91

HYUNDAI PONY SEDAN, 1991 r. : części mechaniczne i blacharskie. Kalisz, tel. 062/751-30-47, 0565/57-06-97

HYUNDAI PONY, 1992 r. 1300 i 1500 ccm : silniki, skrzynie biegów, półosie, piasty, wahacze, osprzęt silnika, błotniki, lampy, grill, drzwi, klapy tylne, zderzak, chłodnica, licznik, elementy plastikowe wnętrza, osł. półki i inne. Legnica, tel. 0695/72-66-00, 0605/59-86-54

HYUNDAI PONY, 1992 r., 1500 ccm, wtrysk : maska, błotniki, drzwi, lampy, silnik, skrzynia biegów, zawieszania i inne. Opole, tel. 0605/57-20-65

HYUNDAI PONY, 1992/95 r., 1500 ccm, benzyna : silniki, elementy silnika, skrzynie biegów, zawieszanie, osie, kola, układy kierownicze, elementy wnętrza, tapiceryka, szyby, chłodnica, zderzaki, maski, błotniki, drzwi i inne - od 20 zł/szt. Syców, tel. 062/785-36-81, 0603/92-75-63

HYUNDAI PONY, 1992/95 r., 1500 ccm, wtrysk : osprzęt silnika, chłodnica, lampa, półosie, przekładnia kier., pompa wspomaganie kier., belka tylna, wahacze, ukł hamulcowy, kpl. siedzeń, części blacharskie. Świdnica, tel. 074/640-66-88, 0607/35-30-69

HYUNDAI PONY, LANTRA, SONATA, 1992 r. 1.3, 1.5-2.0 : silniki, skrzynie biegów, różne części blacharskie, oświetlenie, kolumny McPhersona, chłodnica, części klimatyzacji i inne. Oleśnica, tel. 0504/27-75-02

HYUNDAI S-COUPÉ : skrzynia biegów, zawieszania, drzwi, klapa, lusterka, maska. Wrocław, tel. 0880/23-77-53

HYUNDAI S-COUPÉ : atrapa przednia, lampy, klapa, silnik (2000 ccm). Wrocław, tel. 0601/72-56-81

HYUNDAI SONATA : skrzynia biegów (automatyczna). Wrocław, tel. 0603/48-45-74

HYUNDAI SONATA, 1989/92 r., 2000 ccm : elementy zawieszania, komputery, elementy plastikowe, drzwi, błotniki, zderzak tylny, szyby boczne, lusterka. Złotoryja, tel. 0608/39-00-93, 0604/09-59-91

IFA : osprzęt do duży, ew. zamiana na ciągnik rolniczy. Brzeg, tel. 077411-18-89, 0603/96-06-23

IFA L50, W50 : osł. przednia, chłodnica, wal napędowy. Głogów, tel. 076/833-13-85 po godz. 20

IFA W50, L60 : różne części z rozbiórki. Zagrodno, powiat zlotoryjski, tel. 076/877-30-86, 0603/81-62-08

**ISUZU MIDI, 2200 ccm, diesel, 2400, 1.7 D (Opel): silniki, glowice, skrzynie biegów, alternatory, rozruszniki, możliwy montaż, wysyłka, tel. 0502/08-89-47 W01121234**

ISUZU MIDI : elementy blacharskie, skrzynia biegów, drzwi, siedzenia, dach, most tylny, ukł. wydechowy, lampy. Wrocław, tel. 0601/72-56-81

ISUZU MIDI, 1988/94 r., 2000 ccm, turbo D, 2200 ccm diesel: części mechaniczne, zawieszanie przednie i tylne, resory, glowica, pompy wtryskowe, waly, korbowody z tłokami, sprzęgło, elementy blacharski i inne. Górki, powiat strzel.-drezdenecki, tel. 0604/94-64-07

ISUZU MIDI, TROOPER : duży wybór różnych części mechanicznych i blacharskich, różne pojemności, rocznik (Midi 1983/97 r., Trooper 1983/96 r.), modele, możliwość wysyłki. Góra, tel. 065/543-38-51, 0601/56-42-29

ISUZU TROOPER, 2300 ccm, benzyna : skrzynia biegów (5), uszkodzona, - 400 zł Roknica, gm. Złotoryja, tel. 076/878-69-93

ISUZU TURBOSTAR : kabina po remoncie i lakierowaniu, silnik rzędowy, skrzynia biegów, tylny most, resory, poduszki pow., chłodnica, kola, zawieszanie przednie, zderzak, lampy, zbiorniki. Kochlice, powiat legnicki, tel. 076/857-02-45, 076/722-96-05

ISUZU TURBODAILY : spoilery dachowe, różne rodzaje - od 500 zł/szt. Oleśnica, tel. 0601/78-01-83

ISUZU DAILY : maska silnika, pas przedni, błotniki, zderzak, reflektory, chłodnica, lusterka, lampy tylne. Oleśnica, tel. 071/399-26-98, 0603/92-75-69

IVECO : zderzak, oświetlenie, listwa kierownicza, błotniki. Radwanice, tel. 071/311-74-34, 0608/41-76-04

IVECO EUROCARGO : różne części z demontażu. Trzebnica, tel. 071/387-19-10, 0501/32-02-93

IVECO DAILY MAXI : drzwi, maska, chłodnice, zawieszania, zderzaki, klamki, przekł kierownicza, lusterka, filtr powietrza, koptki, opony, mechanizm wycieraczek, stoperki tylny, elementy plastikowe kabiny, listwy boczne, lampy. Wrocław, tel. 0602/19-26-22, 071/325-89-72

IVECO EUROTECH : zawieszanie przednie, most, kolumna kierownicza, konelner z wiańdz hydrauliczną. Wrocław, tel. 0501/20-48-20

IVECO DAILY : zbiornik paliwa 90 l, nowy, -



JEEP GRAND CHEROKEE, 1998 r., 4000 ccm : drzwi prawe, chwiatka nadwozia lewa, chłodnica klimatyzacji, sprężyny przednie, stabilizatory, kolumna kierownicza, sterowniki, inne części. Wrocław, tel. 050571-01-17

JEEP WRANGLER : dach otwierany, - 3 000 zł. Wrocław, tel. 071/352-31-19

JELCZ : most przedni, zawieszenie tylne. Legnica, tel. 076/855-07-10, 0608/36-88-10

JELCZ : kolumna kierownicza krótka, nowa - 700 zł. Leszno, tel. 065/520-64-94

JELCZ, SW-680 : wał korbowy, nominalny, turbo, głowice i inne części Wrocław, tel. 0607/48-03-35 po godz. 16

JELCZ : rozpierraki, przed hamulca, kola. Wrocław, tel. 071/355-31-12, 0605/07-77-88

JELCZ 417 ciągnik siodłowy wszystkie części + przysławka do wyrotu. Gać, tel. 071/301-97-73, 0694/45-00-00

JELCZ 417 : kabina kpl., skrzynia biegów (6), most tylny, części silnika, chłodnica. Szymanow, tel. 0605/35-22-62

JELCZ 417, 325 : kabiny po remoncie z gwarancją, uzbrojenie, most tylny, Rabs (nowy typ), silniki (SW-680) turbo i zwykłe, skrzynia biegów (5 i 6), kola, tachograf, chłodnica, zbiornik paliwa, inne. Kochlice, powiat legnicki, tel. 076/857-02-45, 076/722-96-05

JELCZ, KAMAZ : kiper, wyrot do łyłu, mocny, kompletny, - 4 500 zł. Bolków, powiat jaworski, tel. 0691/93-72-85

KAMAZ : blok silnika z wałem korbowym i inne. Boguszów-Gorce, tel. 074/844-02-27

KAMAZ : osprzęt do dylutycy, ew. zamienię na ciągnik rolniczy. Brzeg, tel. 077/411-18-89, 0603/96-06-23

KAMAZ : pompa wtryskowa - 200 zł. Leszno, tel. 065/520-64-94

KAMAZ : mosty tylne i inne części. Milicz, tel. 071/384-56-17, 0609/05-20-15

KAMAZ nowe: sprzęgło kompletne, łożysko oporowe, alternator, wtryskiwacze kompletne. Wrocław, tel. 0604/08-88-47

KAMAZ : wał pędny, bębny, półosie, wieńce, krzyżaki, rozpierraki, grzechotki, kłapa kabiny, reflektor, drzwi, drążki, pióro resoru, łożyska piast. Wrocław, tel. 071/355-31-12, 0605/07-77-88

KAMAZ, 1982 r. : pompa wtryskowa - 300 zł, alternator - 150 zł, sprężarka - 200 zł, wspomaganie kier. - 250 zł, most tylny - 800 zł, resory i inne. Chojnów, powiat legnicki, tel. 0506/13-23-85

KAMAZ, 1984 r. : osprzęt silnika, mosty, skrzynia biegów, sprzęgło, kola, resory, wspomaganie kier., kabina i inne. Chojnów, powiat legnicki, tel. 0508/50-80-39

○ KIA BESTA, 2200, diesel, Ceres 2.4 D, Sportage 2.0 TD, Pride 1.3: silniki, głowice, skrzynie biegów, alternatory, rozruszniki, możliwy montaż, wysyła, tel. 0502/08-89-47 W01121284

KIA CARNIVAL : drzwi kpl. Oleśnica, tel. 071/314-38-54

KIA CLARUS : drzwi. Radwanice, tel. 071/311-74-34, 0608/41-76-04

KIA SEPHIA, 1994 r., 1600 ccm : maska, błotniki, lampy, drzwi, szyby, elementy plastikowe wnętrza, silnik, skrzynia biegów, zawieszania i inne części z demontażu. Legnica, tel. 059-86-54

KIA SEPHIA, 1995 r. : silnik, skrzynia biegów, zawieszania oraz inne części z demontażu. Włocław, tel. 065/549-42-72, 0601/73-12-22

KIA SEPHIA, 2001 r. : części z rozbitego auta. Wrocław, tel. 071/372-87-60

KOPARKA prod. zachodniej: pompy główne, węże hydrauliczne (wysokociśnieniowe), oryginalne. Legnica, tel. 076/721-93-27, 0603/48-41-45

KOPARKA KASTOR P-603 : chwytak 0.65 m3, węże hydrauliczne, silowniki, rozdzielacz, po remoncie, rolki, nieużywane, 6 szt. - 200 zł/szt. Leszno, tel. 065/520-64-94

KOPARKA LIEBHERR 941 : różne części, w cenie od 200 zł. Olawa, tel. 0602/25-66-91

KOPARKOLADOWARKA : silnik diesel, wał do szlifki, kpl., pasuje do ciągnika Ford, - 1 800 zł. Świdnica, tel. 074/853-51-31, 0691/38-96-08

KRAZ 255 B : różne części, nowe. Nowy Zagór, gm. Dąbie, tel. 068/383-51-88

LADA : wał korbowy, rozrusznik, przekł. kierownicza, skrzynia biegów. Świdnica, tel. 074/640-85-08, 0603/12-71-95

LADA 2107 : nowy wałek rozrządu, nowa dwunurka, lampy tylne, sworznie, tuleje, zawieszania. Wrocław, tel. 0601/52-30-98

LADA NIVA 2121, 1990 r., 1600 ccm, benzyna : silnik kpl. (stan b dobry), skrzynia biegów, mosty, reduktor, szyby, maska, drzwi, hak, zderzaki, sprężyny, wahacze, lampy, serwo, chłodnica i inne. Duszniki Żdrój, powiat kłodzki, tel. 0604/63-36-35

LADA SAMARA : silnik, skrzynia biegów, most, elementy blacharskie, kola, lampy, zderzaki i inne części. Wrocław, tel. 0605/12-80-05

LANCIA DEDRA, 2000 ccm, 16V : części silnika. Wrocław, tel. 071/315-10-43

LANCIA DEDRA, 1990 r. : skrzynia biegów (5), drzwi (4 szt.), zawieszania, chłodnica, reflektor przedni lewy, chwiatka nadwozia przednia, przeplywomierz. Wrocław, tel. 0503/02-42-22

LANCIA DEDRA, 1990/98 r., 1600 ccm, 1800 ccm, 2000 ccm 16V, 2000 ccm turbo, 1900 ccm, diesel, turbo D, części mechaniczne, silniki, skrzynie biegów, zawieszania, części blacharskie, elektryczne, lampy, komputery, ABS, układy wtryskowe, przepustnice, felgi, poduszki pow., moduły, aparaty, alternatory rozruszniki, pompy, nagrzewnica, sterowniki, klamki, zamki i inne. Górki, powiat strzeliński, tel. 0604/64-94-07

LANCIA DEDRA, 1992 r. : silniki (1.8 E, 1.6 E), maska, błotniki, lampy, skrzynie biegów, drzwi, zawieszania, chłodnica i inne. Opole, tel. 0605/57-20-65

LANCIA DEDRA, 1995 r. : silniki 1.6, 1.8, 2.0 + grzyny biegów oraz inne części z demontażu. Włocław, tel. 065/549-42-72, 0601/73-12-22

LANCIA DEDRA, THEMA, KAPPA : oświetlenie, karoseria, zderzaki. Radwanice, tel. 071/311-74-34, 0608/41-76-04

LANCIA DELTA, 2000 ccm, 16V : części silnika. Wrocław, tel. 071/315-10-43

LANCIA DELTA, 1995 r., 1800 ccm, benzyna : maska, błotniki, lampy, drzwi, zawieszania, silnik, skrzynia biegów i inne. Opole, tel. 0605/57-20-65

LANCIA DELTA, 1995 r. : silniki 1.8, 2.0, skrzynia biegów oraz inne części z demontażu. Włocław, tel. 065/549-42-72, 0601/73-12-22

LANCIA DELTA, PRISMA, 1988 r., 1600 ccm : dół silnika - 250 zł, skrzynia biegów (5) - 200 zł, szyby, pas tylny, osprzęt silnika, elem. wnętrza i inne. Nysa, tel. 0504/05-29-07

LANCIA KAPPA : drzwi, reflektory, stabilizator, komputer, panel sterowania, klimatyzacja, piasty, wahacze i inne. Jawor, tel. 0506/13-78-82

LANCIA KAPPA, 2000 ccm, 16V : części silnika. Wrocław, tel. 071/315-10-43

LANCIA KAPPA, LYBRA : elementy blacharki, lampy, zderzaki i inne części. Wrocław, tel. 071/342-83-08, 0502/25-85-46

LANCIA KAPPA, LYBRA : wózki, wahacze, zwrotnice, półosie, kolumna McPhersona, stabilizator, zawieszanie tylne, drzwi kpl., maski, lampy, zderzaki, błotniki, chłodnica. Wrocław, tel. 0501/20-48-20

LANCIA THEMA, 1991 r. : maska, błotniki, lampy, chłodnica, zderzaki, skrzynia biegów i inne. Opole, tel. 0605/57-20-65

LANCIA THEMA, 1992 r., 2000 ccm, benzyna : 200 zł. Silnik, osprzęt silnika, skrzynia biegów, zawieszanie, wózek, kola, maska silnika, błotniki, zderzaki, lampy, wzmacnienie przednie, szyby, drzwi, hak, przelączniki, chłodnica, inne. Legnica, tel. 0695/72-66-00, 0605/59-86-54

LANCIA THEMA, 1992 r., 2000 ccm, benzyna : różne części. Trzebnica, tel. 071/387-49-37, 0606/28-75-78

LANCIA Y 10, 1990 r., 1000 ccm : wszystkie części z demontażu lub cale auto. Legnica, tel. 0695/72-66-00

LANCIA Y 10 AVENUE, 1995 r. : silnik 0.9 i 1.1, skrzynia biegów i inne części z demontażu. Włocław, tel. 065/549-42-72, 0601/73-12-22

LAND ROVER DISCOVERY, 1995 r. : maska, błotniki, kłapa tylna, poduszki pow., lampy tylne. Lubin, tel. 0505/09-15-31

LAND ROVER FREELANDER, 2000 r., 2000 ccm, diesel : silnik kpl. z osprzętem. Leszno, tel. 0509/45-51-90

LEXUS LS 400 : skrzynia biegów (automatyczna). Wrocław, tel. 0603/48-45-74

LIAZ : silnik (turbo), nieużywany, nowe przystawki skrzyni biegów, części silnika i skrzyni biegów, pompy hydrauliczne, silownik wyrotu, os przedniego napędu (kpl.), kolumna kierownicza, turbodmuchała, rozrusznik i inne części. Jelenia Góra, tel. 075/754-16-96, 0605/18-18-95

LIAZ, turbo : silnik, stan dobry, - 1 500 zł. Szymanow, pow. rawicki, tel. 0605/35-22-62

LUBLIN : skrzynia biegów (4), po remoncie kapitalnym, bez przelączniaka, możliwość sprawdzenia, - 150 zł. Olawa, tel. 0606/62-42-90

LUBLIN : kontener, - 1 500 zł. Opole, tel. 0603/33-74-44

LUBLIN : skrzynia biegów (5). Rzędziszowice, gm. Zawonia, tel. 071/398-79-74 po godz. 21, 0691/50-76-79

LUBLIN II, głowica, os przednia, drzwi, maska przednia, atrapa, chłodnica, sprzégło wiskozowe z wentylatorem, vacuum pompa, alternator, most tylny, półosie, wałek rozrządu, maska olejowa, wał korbowy, pompa wody, skrzynia biegów (5), tłok, resory, lusterko i inne. Wrocław, tel. 0603/85-13-62

LUBLIN II, III : elementy blacharki, belka zderzaka, atrapa i inne części. Wrocław, tel. 071/342-83-08, 0502/25-85-46

LUBLIN skrzynia ładunkowa (dl. 3.4 m, aluminiowe bunty, plan-deka), most, resory, kabina uszkodzona, skrzynia biegów, głowica i wiele innych. Wrocław, tel. 0697/41-54-97

LUBLIN : nadwozie kpl., blaszak, dop. masa kabl. 3.5 t, w całości lub na części, turbo, chłodnica, skrzynia ładunkowa i inne. Wrocław, tel. 0501/61-19-19

LUBLIN II, III : różne części mechaniczne i blacharskie, kabina kpl., kontener, izolacja, agregat, skrzynia biegów, silniki (2400 diesel, TD), - 12 500 zł. Wrocław, tel. 0600/55-93-87

LUBLIN, 1997 r., 2400 ccm, diesel, wał korbowy, do zamontowania, nominalny, - 150 zł. Łagiewniki, powiat dzierzoniowski, tel. 071/393/92-75

LUBLIN II, 1998 r., 2400 ccm, turbo D : zbiornik paliwa, deska rozdzielcza, elem. plastikowe, tapicerka, licznik, nagrzewnica, obudowa filtra pow., wój opłotki, tel. 0604/13-37-05

LUBLIN II 3302, 1998 r., 2400 ccm, turbo D : części plastikowe, obudowa filtra pow., nagrzewnica, tapicerka, licznik, zbiornik paliwa, deska. Namysłów, tel. 077/410-53-97

LUBLIN I, II, 1998 r., 2400 ccm, turbo D : silnik bez głowicy, - 1 600 zł. Wrocław, tel. 0608/25-02-11

LUBLIN II, 1998 r. : kabina uszkodzona, nadwozie izotermiczne, most tylny, skrzynia biegów (5), silnik bez głowicy, kola, serwo, hak, belka tylna i lampy, zbiornik paliwa, pompa wspomagania, zaciski hamulcowe, tarcze hamulcowe, zwrotnice, belka, resory, sprzęgło i inne. Wrocław, tel. 0601/80-99-18

LUBLIN II, 1998/99 r. : prawe drzwi, błotnik prawy, zderzak, szyba przednia, atrapa, prawe lusterko. Kunicie, tel. 076/866-42-52, 0600/40-63-68

LUBLIN, 2001 r. 3.5 tony: most tylny, resory, hak, wspomaganie kompletne, skrzynia biegów (5), drzwi prawe, drzwi rozsuwane, zawiasy tylne, pompa hamulcowa, lusterko prawe, deska rozdzielcza, instalacja elektryczna, pasy bezpieczeństwa, kierownica, fotele, poduszki i inne. Wrocław, tel. 0603/85-13-62

ŁADOWARKA FADROMA L-220 : opony 17.5x25, nowe, 2 szt. - 1 800 zł/szt., tel. 0697/40-62-61

ŁADOWARKA FADROMA L-34 : łyżka, od 200 zł. Brzeg, tel. 077/416-38-04

ŁADOWARKA STAŁOWA WOLA L-34 : łyżka. Brzeg, tel. 077/416-38-04

MAGIRUS IVECO : różne części blacharskie i mechaniczne. Wrocław, tel. 0601/72-56-81

MAN : silniki, skrzynie biegów, skrzynie redukcyjne i inne części. Jelenia Góra, tel. 075/769-30-02, 0605/18-18-95

MAN : kabiny, silniki, mosty i inne. Świebodzice, tel. 074/664-50-05, 0608/43-36-39

MAN : winda załadowcza, kpl. dokumentacja, - 4 200 zł. Wól, tel. 071/389-07-59, 0607/89-56-93

MAN : silnik z osprzętem + skrzynia biegów, - 2 500 zł. Wykroły, gm. Nowogrodziec, tel. 0501/86-34-25, 0606/11-53-71

MAN 19.362, 1988/94 r. : silnik, skrzynia biegów, nowa, przekładnia Fuller, - 5 000 zł. Lubin, tel. 0696/47-92-29

MAZDA 2 000, 2 000 D : głowica. Leszno, tel. 065/538-03-33, 0603/53-67-79

MAZDA 323 : silnik 1.7 D, odony, skrzynia biegów, rozrusznik. Bolesławiec, tel. 075/734-64-10, 0605/33-31-07 lub Niemcy, 0049/16-37-92-26-47

MAZDA 323, benzyna : silnik i inne części, - 500 zł. Góra, tel. 0696/21-10-73

MAZDA 323 F : skrzynia biegów. Leszno, tel. 065/538-03-33, 0603/53-67-79

MAZDA 323 SEDAN, 1985 r. : wszystkie części blacharki. Czerwiec, tel. 075/713-25-89

MAZDA 323, 1985/92 r. : osprzęt do Mazdy 323 F, 1991 r. : drzwi, zawieszania, skrzynie biegów, pompy paliwa, przekł. kierownicza, fotele, lampy, półosie, lusterka, felgi aluminiowe 13", silniki (1300 i 1600 ccm), silniczki wycieraczek, pompa wspomagania kier., klapy tylne, stacyjki, przelączniki. Wrocław, tel. 071/765-26-47, 0605/82-59-78

MAZDA 323 F, 1990/92 r., 1800 ccm, 16V : elementy zawieszania, elementy plastikowe, komputery, drzwi tylne, kłapa tylna z szybą, fotele, licznik, nagrzewnica, docisk sprzęgła, inne. Złoty, tel. 0608/39-00-93, 0604/09-59-91

MAZDA 323, 1990/94 r., 1400 ccm, wtrysk : silnik - 700 zł, osprzęt silnika, komputer - 100 zł, kłapa tylna z szybą - 150 zł, błotniki prawe - 70 zł, lampy tylne - 90 zł, tapicerka - 60 zł, piasty - 70 zł, zawieszanie tylne, wózek pod silnik, stacyjka i inne części. Świdnica, tel. 074/640-86-88, 0607/35-30-89

MAZDA 323, 1992 r., 1800 ccm, diesel : części silnika, skrzyni biegów i inne. Wrocław, tel. 0605/62-00-14

MAZDA 323 F, 1992 r., 1600 ccm, 16V : silnik, skrzynia biegów, półosie, części silnika, fotele, drzwi, szyby, chłodnica, zderzaki, listwa kierownicza, zawieszanie, kola, elementy plastikowe, el. dodatki, elementy elektroniczne, zbiorniki, inne. Świdnica, tel. 0600/36-13-01, 074/858-50-02

MAZDA 323 F, 1992 r., 1600 ccm, wtrysk : różne części z demontażu. Wschowa, tel. 0605/91-88-41, Niemcy, 0049/17-44-96-98-61

MAZDA 323, 1993 r., 1600 ccm : lampy, licznik, komputer, pompa paliwa, błotnik, przednia część nadwozia. Kepno, tel. 0696/26-99-86

MAZDA 323, 1993 r., 8 tys. km, 1400 ccm, i.e. używane : wszystkie części blacharki i mechaniczne, silnik z gwarancją. Dzieżyszowice, tel. 077/484-63-93

MAZDA 323, 626 : lampy tylne, gaźnik, aparat zapł., głowice do poj. 1.5 E, 2.2 E. Nysa, tel. 0504/05-29-07

MAZDA 323, 626 : lampy tylne, lusterka, 1988 r. i 1993 r. Wrocław, tel. 071/348-42-16

MAZDA 323, 626, 1984/90 r., 1500-2000 E : różne części z demontażu. Prusice, tel. 071/312-53-41, 071/312-63-41

MAZDA 323, 626, 1986/92 r. : reflektory, kierunkowskazy, błotniki, lusterka, światła tylne, uszczelki pod głowicę, alternatory i inne części. Wrocław, tel. 0607/80-16-33

MAZDA 323, 626, 1986/97 r., 1300 ccm, 2000ccm, 1700 ccm D : silnik, skrzynia biegów, zawieszania, elementy karoserii, chłodnica, reflektory, lampy i inne. Jelenia Góra, tel. 075/752-26-09, 0606/75-84-22, 0604/62-27-34

MAZDA 626 : silnik o poj. 2000 benzyna (wtrysk, 8V), silnik o poj. 2200 benzyna (12V), skrzynia biegów (5), kolumny McPhersona, drzwi, ABS i inne. Olawa, tel. 071/313-23-97, 0888/11-24-69

MAZDA 626, 1983/87 r. 2, 3, 4-drzwiowy drzwi, szyby, dachy, kłapa, maska silnika, zderzaki, konsole, zawieszanie, zbiorniki, fotele, boczki, elementy plastikowe, linki, skrzynia biegów, ukł. kierowniczy, słayczyka, części elektryczne i silnika, kola i inne. Świdnica, tel. 0600/36-13-01, 074/858-50-02

MAZDA 626, 1985 r. : wszystkie części blacharskie i mecha-

## NAPRAWA CHŁODNIC-SPAWANIE PLASTIKU

### Wrocław, ul. Nasypowa 24, tel. 071/793-00-87

niczne oprócz silnika, model 5-drzwiowy. Wrocław, tel. 0888/17-63-98

MAZDA 626, 1986 r., 2000 ccm : silnik, skrzynia biegów, półosie, rozrusznik, alternator, zawieszania, wspomaganie kier., szyberdach, kłapa tylna, błotniki, drzwi, przed karoserii, amortyzatory i inne części. Jelenia Góra, tel. 0600/72-51-92

MAZDA 626, 1988 r., 2000 ccm : zawieszanie przednie kpl. ze skrzynią biegów, inst. gazowa, kłapa bagażnika, pokrywa silnika, szyba tylna, ozgrzewana, licznik i inne lub zamienię na części do Mercedes 407 D, skrzyni biegów (5) i opony 16" rozmiar 175, 185. Bolesławiec, tel. 0603/43-36-98

MAZDA 626, 1988/96 r. : maska, zderzak, błotniki - od 100 zł. Wrocław, tel. 0607/09-51-19

MAZDA 626 KOMBI, 1990 r., diesel : kłapa tylna, drzwi - 4 szt., szyby boczne, relingi dachowe, rozrusznik, alternator, dół silnika, podłuznice, ukł. kierowniczy, zaciski ham przednie, piasty, sprzęgło, pompa wtryskowa, wtryskiwacze, dach i inne. Żmigród, tel. 071/385-69-88, 0691/57-78-51

**AUTO CZĘŚCI**  
**"ZYGMUNT" IMPORT**  
**silniki, skrzynie biegów,**  
**części blacharskie, zderzaki i inne**  
Wrocław, Sztabowa 32, OPUSZCZAK  
071/765 26 47, 0-605 825 978

MAZDA 626, 1992 r. : amortyzatory przednie, 2 szt. Świdnica, tel. 074/640-85-08, 0603/12-71-95

MAZDA 626, 1993 r. : przekładnia kierownicza, - 300 zł. Legnica, tel. 0601/78-73-69

MAZDA 626, 1994 r., 2000 ccm, 16V : silnik, skrzynia biegów, szyby, elementy nadwozia, elementy zawieszania i inne. Wałbrzych, tel. 0604/24-12-22

MAZDA 626 COMPLEX, 1994 r., 2000 ccm, diesel : skrzynia biegów, alternator, zawieszanie przednie, kola, amortyzatory, zwrotnice przednie. Gromadka, powiat bolesławiecki, tel. 0601/75-93-91

MAZDA 626, 1995 r. : dach, tylna nadwozia, chwiatka nadwozia, elementy blacharki, tapicerka, felgi aluminiowe, zawieszania, lampy i inne z demontażu. Lubin, tel. 075/724-13-04, 0507/14-53-91

MAZDA E2000, E2200, 323 F : bardzo duży wybór części do różnych wersji i kolorów, możliwość wysyłki. Góra, tel. 065/543-41-95, 0601/55-17-72

○ MAZDA E2200, diesel, 626 D, 626 Complex, 2.0 V6, 2.6 V6, 1.8 wtrysk, 2.0 wtrysk : silniki, głowice, skrzynie biegów, alternatory, rozruszniki, możliwy montaż, wysyła, tel. 0502/08-89-47 W01121274

MAZDA E2200, E2000 : drzwi, zawieszania, lampy, zderzaki, felgi, elementy karoserii. Oleśnica, tel. 071/315-40-51

MAZDA MPV : kłapa. Wrocław, tel. 0601/95-16-78

MAZDA MX-3, 1992 r., 1600 ccm, 16V : reflektory - 450 zł/szt., maska - 400 zł, silnik, skrzynia



# REGENERACJA GŁOWIC

- SPAWANIE ALUMINIUM -

CEFAZ Wroclaw, ul. Brücknera 10(wjazd od ul. Toruńskiej)

tel. 071/326 05 64, 0502 566 406, 0693 14 41 40

stanie, po remoncie kapitalnym, most tylny, na pojedyncze koła, 10 x 44. Paczków, pow. nyski, tel. 0606/15-33-85

**MERCEDES 207, 307** - most tylny, drzwi przednie tylnie, niskie, atrapa przednia inne, - 1.200 zł Lubin, tel. 076/846-65-13, 0609/03-75-64

**MERCEDES 207, 310 D** - mosty, waly, resory, liczniki, przelazniki kier., wspomaganie kier., skrzynia biegow (4, 5), drzwi, zamki, szyby, chlodnice wody i oleju, fotele, stacyjki, zaciski ham., zderzaki, nagrzewnice, pompy i inne. Góra, tel. 065/544-62-77, 0601/84-83-52

**MERCEDES 207, 310** - drzwi, blotniki, zderzaki, klamki, stacyjki, waly korbowe i napędowe, skrzynia biegow, resory, most tylny (szybki), felgi i opony, inne czesci. Wroclaw, tel. 071/325-89-72, 0602/19-16-22

**MERCEDES 207, 310, 1980/95 r.** - przelazniki, elementy plastikowe, szyby, rozrusznik i inne czesci; mozliwosc wysylki - od 20 zł. Stara Góra, tel. 0501/77-03-61

**MERCEDES 208, 1989 r.**, 2300 ccm, diesel, silnik, techn. sprawn. stan b. dobry, po remoncie. Wroclaw, tel. 0888/67-97-47

**MERCEDES 210 „okularnik”**, 2700 ccm, 3200 : chlodnica wody i klimatyzacji, tel. 0604/17-57-40

**MERCEDES 210 E-KLASSE** - pompa wodna, przelazniki kierunkowskazy, chlodnica. Góra, tel. 065/543-16-88, 0603/99-61-38

**MERCEDES 210, 1997 r.**, 1.300 zł. Świebodzice, tel. 074/854-26-52

**MERCEDES 220 W S-KLASSE** - reflektory ksenonowe, blotniki przednie (nowe) - 350 zł, grill, maska, lampy tylne, zderzak tylny, Wroclaw, tel. 0604/57-04-52

**MERCEDES 220 V-KLASSE, CDI** - kompletne wnętrze wersji Trend, do wersji automatu - skrzynia biegow 5 z 2002 r., wózek pod silnik, półosie napędowe, kola 215/65 - 15. Wroclaw, tel. 0600/43-10-17

**MERCEDES 240, 2400 ccm**, diesel - silnik. Kępno, tel. 062/781-04-63, 0606/94-99-32

**MERCEDES 240 123 D** - silnik, po remoncie. Kobierzycy, tel. 071/311-17-94, 0888/67-97-47

**MERCEDES 240 123 D**, 1983 r., 2400 ccm : pompa hamulcowa ze wspomaganiem, zaciski i 1arcze ham., wal do skrzyni 5-biegowej, blotnik prawy, szyba tylna ogrzewana, tłumik. Wroclaw, tel. 0604/57-04-52

**MERCEDES 250 124 D**, 2500 ccm, diesel - skrzynia biegow (4). Leszno, tel. 065/538-03-33, 0603/53-67-79

**MERCEDES 250 124 D**, 1991 r., turbo D kombi : zwrotnice, wahacze, piasty, przelazniki kierownicza do 300 TD, blotnik tylny prawy, drzwi z szyba i klamka niklowana, boczek ciemne z dodatkami drewnianymi, tunel, nadkola, felgi stalowe, mechanizm tylny klapy, zamek, lusterko i inne. Legnica, tel. 0607/22-94-73

**MERCEDES 260 124 E**, 1990 r. - skrzynia biegow automatu, szyby, zbytechdach, drzwi, lampy tylne, most, wali inne. Luban, tel. 0694/10-13-77

**MERCEDES 300 124 D** - silnik, z calym osprzetem, z dokumentacja, - 2.900 zł. Jelenia Góra, tel. 0697/86-64-47, 0698/23-49-03

**MERCEDES 300 D**, 3000 ccm, diesel : silnik na kielce, rozbrany - 500 zł. Naslawice, gm. Sobótka, powiat wroclawski, tel. 0509/38-63-08

**MERCEDES 300 124 E**, 3000 ccm, benzyna : silnik i do Mercedes 307 bus, poj. 2400. Ostrow Wilkop., tel. 0600/72-38-13

**MERCEDES 300 124 D** - podluznica prawa, drzwi, glowica, pompa wiryskowa, pompa wodna, rozrusznik, lampa silnika, poduszki pod silnik, kolumny McPhersona, amortyzatory, miska olejowa, wal napędowy, glowka mostu 2.87, zawieszenie tylnie, pompa vacuum, ukł. wydechowy, chłodnica wentylator, przekazniki, loki z korbowodem, inne. Wojcice, tel. 071/318-64-90, 0600/32-71-64

**MERCEDES 300 D**, 24V - drzwi, slupki, miska olejowa, filtr powietrza, kolektor ssacy i wydechowy, pompa wiryskowa, przewody paliwowe, inst. elektryczna, rozrusznik, pompa wspomagania, lampa silnika, loki, korbowody, wal korbowy, blok silnika, antena wysuwana, piasty, larki sprężyny, automat, skrzynia biegow, przekazniki. Wojcice, tel. 071/318-64-90, 0600/32-71-64

**MERCEDES 300 124 E KOMBİ**, 3000 ccm, benzyna : silnik, automatyczna skrzynia biegow, szyby, Wroclaw, tel. 0601/72-51-75

**MERCEDES 300 140**, turbo D - czesci do silnika. Wroclaw, tel. 0600/43-10-17

**MERCEDES 300 123 D**, 1979 r., 3000 ccm - silnik kompletny, kpl dokumentacja, mozliwosc uruchomienia, osnienienie w cylindrach 24 atm, stan b. dobry + skrzynia biegow, - 1.550 zł. Łądek Dźręży, tel. 074/814-81-82

**MERCEDES 300 124 D**, 1992 r., 220 tys. km, 3000 ccm, diesel silnik, drzwi prawe, lampy tylne, zderzak tylny, klapa tylna, blotnik prawy, alternator, kaseta zmiany biegow. Gromadka, powiat boleslawiecki, tel. 0605/75-93-91

**MERCEDES 406** - pompa wodna i wiryskowa, drążki kierownicze, tachograf, bebn hamulcowe z łozyskami, kolektor. Mieczków, tel. 071/399-28-82, 0602/36-62-11

**MERCEDES 406, 407, 508, 608, 813** - zawieszania, mosty, lampy, atrapa, skrzynia biegow, silnik, zderzaki i inne. Wroclaw, tel. 0601/72-56-81

**MERCEDES 508 D** - wal napędowy krótki, pompa hamulcowa ze wspomaganiem, felgi, szyby kpl., skrzynia ładunkowa o wym. 3.20x2.0x2.10 m, blok z walem, pompa wiryskowa, rama i inne. Polkowice, tel. 076/749-37-91

**MERCEDES 508** - most tylny, skrzynia biegow, os przednia, szyba przednia. Wawelno, gm. Komprachcice, powiat opolski, tel. 0888/29-92-16

**MERCEDES 608** - silnik, skrzynia biegow (5), resory i inne. Kożuchów, powiat nowosolski, tel. 0606/95-66-25

**MERCEDES 608, 808** - skrzynia biegow, pompa hamulcowa. Walbrzych, tel. 074/842-69-69

**MERCEDES 609 D** - skrzynia lad. o wym. 290x214 cm, burty aluminiowe, oryginalna zblita akrylowa, - 1.300 zł. Kępno, tel. 0609/97-90-54, 0606/97-90-52

**MERCEDES 609** - platforma hydrauliczna, stan b. dobry, - 11.500 zł. Kępno, tel. 0606/97-90-52, 0606/97-90-54

**MERCEDES 609, 814 D**, 1992 r. - nadwozie uzbrojone maxi, - 5.800 zł. Walbrzych, tel. 074/846-12-93, 0604/52-69-35

**MERCEDES 808 D** - różne czesci. Opole, tel. 0696/19-77-00

**MERCEDES 809, 813** - różne czesci. Legnica, tel. 0605/45-09-19

**MERCEDES A-KLASSE**, 1999 r. - poduszki pow. kpl. (4 szt.), konsola, sensor, asma. Legnica, tel. 0888/33-74-47

**MERCEDES A-KLASSE**, 1999 r. - klapa tylna. Walbrzych, tel. 0606/36-01-64

**MERCEDES A-KLASSE, E-KLASSE** - wszystkie czesci, stan idealny, elementy blacharskie i mechaniczne, tapicerka, lusterka, lampy, zderzaki, klimatyzacja, szyby, zawieszania, silniki, skrzynie, mozliwosc wysylki lub odbior własny. Jablonna, tel. 0880/53-43-22, 0504/86-39-44

**MERCEDES ACTROS**, 1998 r. - drzwi prawe, spoler prawy, słowniki kabiny, deska rozdz., poduszki tylne kabiny i inne czesci. Jelenia Góra, tel. 0601/75-09-10

**MERCEDES ATEGO** - silnik (4.3 D), skrzynia biegow, winda i inne. Wroclaw, tel. 0880/21-52-15

**MERCEDES C-KLASSE** - reflektor prawy, wzmozczenie przednie (górne i dolne). Trzebnica, tel. 071/387-49-37, 0606/28-75-78

**MERCEDES C-KLASSE**, 1800 ccm : lampa, blotnik prawy przedni, zawieszanie przednie i tylne prawy strony, osprzet silnika, klapa, zderzak tylny. Wroclaw, tel. 0604/17-13-82

**MERCEDES C-KLASSE KOMBİ**, 1998 r. - tył karoserii, klapa tylna, zderzak tylny, zawieszanie tylnie, lampy przydomione. Wroclaw, tel. 0888/26-73-74

**MERCEDES E-KLASSE** - maska, lampy, blotniki, zderzaki. Wroclaw, tel. 0603/63-17-70

**MERCEDES E-KLASSE KOMBİ**, 1997 r., 2900 ccm, TD „okularnik” drzwi, blotniki, zawieszanie, tapicerka, relingi dachowe, felgi aluminiowe, inne. Leszno, tel. 0696/06-93-60

**MERCEDES E-KLASSE**, 2007 r. - przekladnia kier., wentylator chlodnicy, Trzebnica, tel. 071/387-08-10, 0693/39-63-63

**MERCEDES MB 100** - tapicerka drewniane dodatki, tel. 0608/70-48-78

**MERCEDES MB 100** - skrzynia biegow z gwarancja, - 2.100 zł. Bytom Odrzanski, tel. 0609/30-92-82, 0509/30-92-72

**MERCEDES MB 100** - różne czesci mechaniczne i blacharskie. Gogolin, pow. krapkowicki, tel. 0605/09-67-22

**MERCEDES MB 100** - lampy tylne, grille, zderzaki, piasty, resory, elementy zawieszania, obclachowanie, szyby, elementy mechaniczne i inne. Klodzko, tel. 074/868-73-13, 0696/43-76-23

**MERCEDES MB 100** - skrzynia biegow. Leszno, tel. 0605/69-32-89, 0607/81-70-23, 0888/25-81-31

**MERCEDES MB 100** - plaly boczne, wahacze, pompy wspomagania kierownicy, konsola pokrywki silnika, drążek kierowniczy i inne, mozliwosc wysylki - od 20 zł. Stara Góra, pow. górowski, tel. 0501/77-03-81

**MERCEDES MB 100, 1988/95 r.**, 2400 ccm, diesel - silnik, skrzynia biegow, wahacze górne, zwrotnice, piasty, resory, drążki skrzyni, blotniki, lampy, grill, szyby, ukł. kierownicy, chlodnica i inne. Góra, tel. 0501/70-04-56, 0501/24-70-47

**MERCEDES MB 100, 1989 r.**, 2400 ccm, diesel : silnik. Lubsko, powiat zarski, tel. 0601/43-48-52

**MERCEDES ML** - listwy boczne, progi, zderzaki, grill, reflektory, felgi aluminiowe 16" z oponami. Zawadzkie, powiat strzelcecki, tel. 0600/65-92-88, 0602/57-30-64

**MERCEDES S-KLASSE** - amortyzator, tylny most, drążki i wahacze tylnego zawieszania, pompyzatory hydrauliczne, zbytechdach, automatyczna skrzynia biegow. Oleśnica, tel. 0601/73-27-72

**MERCEDES S-KLASSE**, 2000 r. - lusterka, felgi, opony. Wroclaw, tel. 0602/19-16-22, 071/325-89-72

**MERCEDES SPRINTER 2.3, 2.9 D** - elementy silnika 2.3 D, 2.9 D, CDI, pompy wspomaganie, przelazniki kierunkowskazy, drążki z krzyżkami i inne. Dzierżoniów, tel. 0602/43-62-50

**MERCEDES SPRINTER**, 2900 ccm, TD i glowica, vacuum pompa, pompa wiryskowa, napinacz paska klinowego, pompa oleju, turbosprężarka, chlodnica oleju, filtr oleju z podstavka, pompa paliwa, wentylator chlodnicy, loki, wal korbowy, alternator, rozrusznik. Wroclaw, tel. 0606/93-82-96

**MERCEDES SPRINTER** - reflektory, maska, grill, chlodnica wody i klimatyzacji, siedzenia przednie, scianka celna, filtr powietrza, blotniki, licznik, felgi, lusterka, klamki, stacyjki, zderzak, kierunkowskazy, przelazniki, kopolit, rozrusznik, alternator i inne. Wroclaw, tel. 071/325-89-72, 0602/19-16-22

**MERCEDES SPRINTER** - zderzak, blotniki, maska, reflektory, kierunkowskazy, lampy tylne. Wroclaw, tel. 0603/66-97-27

**MERCEDES SPRINTER**, 1995/00 r., 2900 ccm, 2200 ccm, 2700 ccm - osprzet silnika, glowica, wiryskiwacze, skrzynia biegow. Swidnica, tel. 0607/06-05-78

**MERCEDES SPRINTER**, 1998 r., 2900 ccm, TDI : czesci mechaniczne. Nysa, tel. 0602/71-58-51

**MERCEDES SPRINTER 311**, 2000 r. : lampa prawa, intercooler, wentylator nagrzewnicy, zderzak przedni. Wroclaw, tel. 0602/33-40-00

**MERCEDES SPRINTER**, 2001 r., 38 tys. km, 2200 ccm, CDI : skrzynia biegow, wal napędowy. Gromadka, powiat boleslawiecki, tel. 0601/75-93-91

**MERCEDES SPRINTER 211**, 2003 r., 2700 ccm, CDI : silnik, skrzynia biegow Tiptronic (6 tys. km). Głogów, tel. 0694/06-64-87

**MERCEDES SPRINTER**, 2004 r. : drzwi kpl., blotniki, grill, maska silnika, slupki, progi, lusterka, zderzak tylny, hak, resory, fotele przednie, tapicerka, poduszki i inne czesci. Leszno, tel. 065/527-11-29, 0605/30-25-75

**MERCEDES VARIO** - szyby boczne + uszczelkami, okna przyciemniane (brązowe) z szyba przesuwna, drzwi przednie kpl. Leszno, tel. 065/527-11-29, 0605/30-25-75

**MERCEDES VARIO** - zderzak, maska, blotniki, chlodnica wody i intercooler, lampy, opony, drzwi. Wroclaw, tel. 071/325-89-72, 0602/19-16-22

**MERCEDES VITO**, CDI - fotel kierowcy, klapa, maska silnika, dywanik gumowy pod nogi (przedni), szyba drzwi rozsuwanych, prawy, RO, zderzak tylny, podkietniki 2 szt., konsola, schowek, poduszkika przodu, pasy przednie, opony, przelazniki. Lubin, tel. 0601/87-72-07

**MERCEDES VITO** - teleskopy, poduszka silnika 2 3 D, felgi aluminiowe 16" + 2 kpl. opon 205x55x16", zimowe i letnie, tapicerka tylnej czesci, scianka grodziowa, kolpaki male. Lubin, tel. 0605/25-56-61

**MERCEDES VITO** - zderzak przedni Radwanice, tel. 071/311-74-34, 0608/41-76-04

**MERCEDES VITO** - siedzenia przednie z podkietnikami - szt.2, siedzenia pojedyncze wersji Trend - 4 szt., - 8.500 zł. Wroclaw, tel. 0600/43-10-17

**MERCEDES VITO** - skrzynia biegow automatyczna - 3 000 zł, półosie napędowe - 400 zł, sanie pod silnik do automatu - 300 zł. Wroclaw, tel. 0600/43-10-17

**MERCEDES VITO** - lewa przednia chwiatka karoserii - 700 zł, zderzak przedni srebrny - 350 zł. Wroclaw, tel. 0600/43-10-17

**MERCEDES VITO** - hak holowniczy - 800 zł. Wroclaw, tel. 0600/43-10-17

**MERCEDES VITO 108** : tylnie zawieszanie kompl. wraz z mostem - 4 000 zł. Wroclaw, tel. 0600/43-10-17

**MERCEDES VITO** - zderzaki, maska, blotniki, chlodnica, grill, licznik, klamki, stacyjki, drzwi, klapa tylna, felgi stalowe, lampy, przelazniki, wzmozczenie czlowe, opony i inne. Wroclaw, tel. 071/325-89-72, 0602/19-16-22

**MERCEDES VITO**, 1996/97 r., 30 tys. km, 2000 ccm, benzyna (takze do „okularnika”) : silnik kpl. (z dokumentacja), immobilizator z komputerami, ukł. wydechowy, most, półosie, elem. zawieszania, reflektory ksenonowe oraz inne czesci. - 2.500 zł. Dzierżoniów, tel. 074/836-54-32, 0604/41-95-24

**MERCEDES VITO**, 1999 r., 2300 ccm, TD : elementy blacharski, silnik, zawieszanie, klimatyzacja, fotele, poduszki pow. chlodnic, lusterka, zderzaki, lampy, klapy, drzwi, blotniki. Lubin, tel. 0888/42-82-18

**MERCEDES VITO**, 1999 r., 2200 ccm, CDI : skrzynia biegow, zawieszania, elementy plastikowe i inne. Wroclaw, tel. 0694/55-55-03

**MERCEDES VITO**, 2001 r., 2200 ccm, CDI - czesci silnika, obudowa filtra i silnika, zawory, ogrzewanie, rury intercoolea. Zgorzelec, tel. 0601/76-71-86

**MERCEDES VITO, SPRINTER**, 1994/04 r. : lusterka el sterowane i podgrzewane, mozliwosc wysylki. Wroclaw, tel. 0601/39-33-02

**MITSUBISHI**, 1500 ccm - wszystkie czesci z demontażu, silnik, skrzynia biegow, elementy blacharski, zderzaki. Leszno, tel. 0694/24-18-32, 0607/88-90-25

**MITSUBISHI CARISMA** - elementy plastikowe bagaznika i pro-

gi, progi, szyba tylna ogrzewana + uszczelka, lusterka, elementy zawieszania, podnośniki, drzwi, ukł. wydechowy, szyby drzwi, czesci drzwi i inne. Swidnica, tel. 0600/36-13-01, 074/858-50-02

**MITSUBISHI CARISMA** : maski, blotniki, zderzaki, drzwi, lampy, kola, elementy wnętrza (drewniane). Wroclaw, tel. 0601/95-16-78

**MITSUBISHI CARISMA** - szyba przednia. Wroclaw, tel. 0601/72-56-81

**MITSUBISHI CARISMA**, 1995/02 r. : duży wybór różnych czesci mechanicznych i blacharskich, mozliwosc wysylki. Góra, tel. 065/543-38-51, 0601/58-42-29

**MITSUBISHI COLT**, 1986 r., 1200 ccm 3-drzwiowy, reflektory, maska, atrapa, kierunkowskazy, chlodnica, zderzaki, drzwi, klapa tylna, fotele (komplet), tapicerka, poduszki, kolumny McPhersona, belka tylna, półosie z przegubami, piasty, stacyjki, skrzynia biegow, zbiornik paliwa, silniki i wiele innych. Swidnica, tel. 0688/98-49-70

**MITSUBISHI COLT**, 1988/97 r., 1500 ccm : drzwi - 40 zł, klapa - 60 zł, maska - 70 zł, lampy - 60 zł, osprzet silnika, zawieszanie, glowica - 80 zł i inne. Nysa, tel. 0504/05-29-07

**MITSUBISHI COLT**, 1989/91 r. : różne czesci mechaniczne i blacharskie, skrzynia biegow (5). Kluczbork, tel. 0609/63-90-82

**MITSUBISHI COLT**, 1989/91 r. - drzwi - 50 zł/szt., lampy tylne - 50 zł, przekladnia kier. - 80 zł, wahacz - 50 zł, sprężyny - 30 zł, szyby, skrzynia biegow (5) uszkodzona i inne czesci. Swidnica, tel. 074/60-86-88, 0607/35-30-69

**MITSUBISHI COLT**, 1990 r., 1300 ccm, benzyna : wspomaganie kier., zawieszanie, pompa ABS, półosie, alarm, rozrusznik, alternator, drzwi, klapa, licznik, stacyjki, lampy, inst. elektryczna, przelazniki, inne. Opole, tel. 077/469-32-92, 0501/58-62-73

**MITSUBISHI COLT**, 1990 r., 1300 ccm : skrzynia biegow (5), silnik na czesci, przeguby, amortyzatory, zawieszania, stacyjki, zamki, drzwi, blotniki, szyby, klapa tylna z szyba, elementy plastikowe wnętrza, fotele, sprężyny, pompa paliwa, komputer. Zielona Góra, tel. 0508/10-04-07

**MITSUBISHI COLT**, 1996/97 r. : różne czesci z demontażu. Środa Śląska, tel. 071/317-68-27, 0607/34-52-80

**MITSUBISHI COLT, ECLIPSE, GALANT, LANCER**, 1984/92 r. : różne czesci. Gliwice, tel. 0503/17-85-07

**MITSUBISHI COLT, GALANT**, 1984/88 r., 1200-2300 TD : różne czesci z demontażu. Puszcze, tel. 071/312-53-41, 071/312-63-41

**MITSUBISHI COLT, GALANT, LANCER**, 1988/91 r. : silnik, skrzynia biegow, zawieszanie, dach, drzwi, szyby, blotniki, klapy, maska silnika, fotele, elementy plastikowe, konsola, el. dodatki i elementy elektroniczne, zbiorniki, ukł. wydechowy, elementy blacharski, zderzaki, oświetlenie, inne. Swidnica, tel. 0600/36-13-01, 074/858-50-02

**MITSUBISHI COLT, GALANT, LANCER**, 1988/91 r. : silnik, skrzynia biegow, zawieszanie, dach, drzwi, szyby, blotniki, klapy, maska silnika, fotele, elementy plastikowe, konsola, el. dodatki i elementy elektroniczne, zbiorniki, ukł. wydechowy, elementy blacharski, zderzaki, oświetlenie, inne. Swidnica, tel. 0600/36-13-01, 074/858-50-02

**MITSUBISHI COLT, GALANT, LANCER**, 1988/91 r. : silnik, skrzynia biegow, zawieszanie, dach, drzwi, szyby, blotniki, klapy, maska silnika, fotele, elementy plastikowe, konsola, el. dodatki i elementy elektroniczne, zbiorniki, ukł. wydechowy, elementy blacharski, zderzaki, oświetlenie, inne. Swidnica, tel. 0600/36-13-01, 074/858-50-02

**MITSUBISHI COLT, GALANT, LANCER**, 1988/91 r. : silnik, skrzynia biegow, zawieszanie, dach, drzwi, szyby, blotniki, klapy, maska silnika, fotele, elementy plastikowe, konsola, el. dodatki i elementy elektroniczne, zbiorniki, ukł. wydechowy, elementy blacharski, zderzaki, oświetlenie, inne. Swidnica, tel. 0600/36-13-01, 074/858-50-02

**MITSUBISHI COLT, GALANT, LANCER**, 1988/91 r. : silnik, skrzynia biegow, zawieszanie, dach, drzwi, szyby, blotniki, klapy, maska silnika, fotele, elementy plastikowe, konsola, el. dodatki i elementy elektroniczne, zbiorniki, ukł. wydechowy, elementy blacharski, zderzaki, oświetlenie, inne. Swidnica, tel. 0600/36-13-01, 074/858-50-02

**MITSUBISHI COLT, GALANT, LANCER**, 1988/91 r. : silnik, skrzynia biegow, zawieszanie, dach, drzwi, szyby, blotniki, klapy, maska silnika, fotele, elementy plastikowe, konsola, el. dodatki i elementy elektroniczne, zbiorniki, ukł. wydechowy, elementy blacharski, zderzaki, oświetlenie, inne. Swidnica, tel. 0600/36-13-01, 074/858-50-02

**MITSUBISHI COLT, GALANT, LANCER**, 1988/91 r. : silnik, skrzynia biegow, zawieszanie, dach, drzwi, szyby, blotniki, klapy, maska silnika, fotele, elementy plastikowe, konsola, el. dodatki i elementy elektroniczne, zbiorniki, ukł. wydechowy, elementy blacharski, zderzaki, oświetlenie, inne. Swidnica, tel. 0600/36-13-01, 074/858-50-02

**MITSUBISHI COLT, GALANT, LANCER**, 1988/91 r. : silnik, skrzynia biegow, zawieszanie, dach, drzwi, szyby, blotniki, klapy, maska silnika, fotele, elementy plastikowe, konsola, el. dodatki i elementy elektroniczne, zbiorniki, ukł. wydechowy, elementy blacharski, zderzaki, oświetlenie, inne. Swidnica, tel. 0600/36-13-01, 074/858-50-02

**MITSUBISHI COLT, GALANT, LANCER**, 1988/91 r. : silnik, skrzynia biegow, zawieszanie, dach, drzwi, szyby, blotniki, klapy, maska silnika, fotele, elementy plastikowe, konsola, el. dodatki i elementy elektroniczne, zbiorniki, ukł. wydechowy, elementy blacharski, zderzaki, oświetlenie, inne. Swidnica, tel. 0600/36-13-01, 074/858-50-02

**MITSUBISHI COLT, GALANT, LANCER**, 1988/91 r. : silnik, skrzynia biegow, zawieszanie, dach, drzwi, szyby, blotniki, klapy, maska silnika, fotele, elementy plastikowe, konsola, el. dodatki i elementy elektroniczne, zbiorniki, ukł. wydechowy, elementy blacharski, zderzaki, oświetlenie, inne. Swidnica, tel. 0600/36-13-01, 074/858-50-02

**MITSUBISHI COLT, GALANT, LANCER**, 1988/91 r. : silnik, skrzynia biegow, zawieszanie, dach, drzwi, szyby, blotniki, klapy, maska silnika, fotele, elementy plastikowe, konsola, el. dodatki i elementy elektroniczne, zbiorniki, ukł







## Punkty przyjmowania reklam płatnych:

**WROCLAW:**  
**AGENCJA REKLAMOWA "ECHO"**  
 ul. Świdnicka 19 (wejście od K. Wielkiego, przy przejściu podziemnym), tel. 341-06-28, tel./fax 341-06-25, tel. kom. 0-604 48 60 30  
 e-mail: echo@dobrynet.com  
**AGENCJA REKLAMOWA "WOJITAS"**  
 ul. Zielńskiego 20 (wjazd od U. Gwiazdzistiej) tel./fax 071/362-39-13  
 tel. kom. 0-601 77 17 30, 0-601/077 77 13  
 e-mail: wojitas@wojitas.home.pl  
**SKLEP, ul. Doktorska 4, tel. 373-96-56**  
**"ARENA" BIURO REKLAM I OGŁOSZEŃ**  
 ul. Komandorska 147 (pawilon - I p.) tel./fax 071/367-76-10, 367-76-11  
**AUTOREAKCJA**  
 ul. Grecka 26/28 tel./fax 071/354-58-11, 0-608 849 235  
**"DAM-WID"**  
 50-349 Wrocław, ul. Sienkiewicza 43 tel./fax 071/322-07-59, damwid@hot.pl  
**DYZMEN S.C.**  
 Cezary Dymek, Renata Dymek Wrocław, ul. Szybocowa 42/36, 071/782-80-82, 0-607 464 969, www.intergielda.com.pl  
**PROMOTION**  
 Wrocław, Podwale 62 tel. 071/342-16-35  
**REKLAMA PRASOWA "PRESSCOM"**  
 Aleja Jaworowa 39 tel. 071/795-77-20, 0-696 029 332  
**REKLAMY FOTOFERTY** - również na terenie Niemiec - Krzysztof Biernacki, 609 570 007, tel./fax 071/794-80-82, e-mail: navl\_media@wp.pl  
**"ART PRO"** Wrocław, ul. Zeromskiego 42/5 tel. 071/372-07-33, 0-501 03 65 53  
**DAMAK'S**  
 ul. Książęca 23 b tel. 071/341-07-87  
**ABAK**  
 Wrocław, ul. Krzywoustego 334/5, pn. - pt. 12.00-20.00 tel. 071/799-14-39, 345-77-60  
**BOLESŁAWIEC:**  
 "Herbal", ul. Zgorzelecka 52 (basen kryty) tel. 075/644-25-79, kom. 0-692 360 986  
**GÓRA:**  
 Góra 56-200, ul. Kościuski 21 Krzysztof Biernacki, tel. 065/543-21-09, 0609/570-007, e-mail: navl\_media@wp.pl  
**JELEŃSKA GÓRA:**  
 J. Majski, tel. 075/76-78-707, 900 1400  
 "ECO-POL" R. Kiljan, tel. 0-603 50 52 81  
**KALISZ:**  
 CENTRUM OGŁOSZENIOWE "ARGUS"  
 tel./fax 062/764-90-46 pon.-pt. 8-16  
 oraz na terenie giełdy samochodowej (kiosk)  
**KŁUCZBORK:**  
 ul. Armii Krajowej 9/1, tel. 077/418-00-36  
**KŁODZKO:**  
 Sebastian Święciecki - Giełda Samochodowa ul. Objazdowa 12, 57-300 Kłodzko sob. od 6.00 - 14.00 tel. 0-880 10 82 65  
**LUBIN, LEGNICA, GŁOGÓW, CHOJNÓW:**  
 "A Info - Press", Janusz Czajka, BIURO, 59-300 Lubin, ul. Chrobrego 2/5 (Rynek) tel./fax 076/841-52-30, 841-20-55, 0-604 48 21 07 pn.-pt. w godz. 9<sup>00</sup>-17<sup>00</sup> i na terenie giełdy samochodowej Lubin (kasa nr 3) sob. w godz. 6<sup>00</sup>-14<sup>00</sup>  
 H. Kupiński tel. 0-605 359 428, 076/724-06-33  
**LESZNO:**  
 ul. Tylna 10, pon, środa, piątek: 11-16 065/520-73-46 telefonicznie 16-22 codziennie tel. 0-605 828 424  
**NAMYSŁÓW:**  
 ul. Harcerska 4/1, tel. 077/410-20-90  
**OLEŚNICA:**  
 Biuro Reklam i Ogłoszeń MARMAC 56-400 Oleśnica, ul. 3 Maja 12/VI tel./fax 071/398-33-47, tel. kom. 0-604 978 573 e-mail: biuro@marmac.pl www.marmac.pl  
**OLAWA:**  
 "KA-KAW", ul. 3. Maja 1a, TEL. 071/313-23-22, 0-603 967 320  
**OPOLE: GIEŁDA OPOLSKA (GODZ. 9-12)**  
 MATERM, ul. Oleska 31, tel. 077/441-35-30 fax 077/441-35-32, godz. 8<sup>30</sup> - 17<sup>00</sup>  
**POLKOWICE:**  
 MARCUS, ul. 3-go Maja 18a, pn. - pt. 10.00-19.00 tel. 076/749-88-18  
**POZNAŃ:**  
 GUERICA - R. Paszkiewicz tel. 061/899-83-31 tel. 0-501 590 007  
**ŚRODA ŚLĄSKA:**  
 "H-D-POL", ul. Malczycka 4, tel. 071/317-48-27  
 "MART-MARK", Biuro Ogłoszeń, ul. Legnicka 16, tel. 071/317-66-12  
**ŚWIDNICA:**  
 Biuro Usług Gospodarczych, ul. Konopnickiej 13, tel. 074/853-82-12, 851-21-33 e-mail: bug\_jj@wb.onet.pl  
**TRZEBNICA:**  
 Agencja Reklamowa "OLO" ul. Kościelna 7, tel./fax 071/312-02-06, 387-02-06  
**WAŁBRZYCH:**  
 Agencja Reklamowa DESSART Dariusz Stachurski, tel. 0-602 781 868, 0-501 615 511  
**ZIELONA GÓRA:**  
 Biuro Usług Gospodarczych "Koraz", ul. Miła 9 tel./fax 068/327-02-75, 0691/82-04-22 pn.-pt. 10<sup>00</sup>-16<sup>00</sup>, sob. 8<sup>00</sup>-14<sup>00</sup> e-mail: koraz@go2.pl  
**LESZNO:**  
 tel. 065/520-73-46 (16<sup>00</sup>-22<sup>00</sup>)  
**ZIELONA GÓRA:**  
 tel. 068/327-02-75 (pn.-pt. 10<sup>00</sup>-16<sup>00</sup>, sob. 8<sup>00</sup>-14<sup>00</sup>)  
**TRZEBNICA:**  
 biuro współpracujące z Auto Giełdą: tel./fax 071/312-02-06 (pn.-pt. 10<sup>00</sup>-17<sup>00</sup>, sob. 9<sup>00</sup>-13<sup>00</sup>)  
 a także nasi akwizytorzy na giełdach samochodowych.

OPEL SENATOR, 1990 r., 3000 ccm : różne części blacharskie i mechaniczne. Wrocław, tel. 0694/83-33-31  
 OPEL SENATOR B, 1992 r., 2600 ccm, benzyna: drzwi, fotele, tapicerka, skrzynia biegów, most tylny, konsola, ABS, licznik, elementy plastikowe wnętrza, kłapa tylna, wiązka inst. elektr. i inne. Lwówek Śląski, tel. 0695/56-13-73  
 OPEL SENATOR, MONZA, 1982 r., 3000 ccm, benzyna : głowica. Leszno, tel. 065/538-03-33, 0603/53-67-79  
 OPEL SENATOR, REKORD, 1978/87 r., 3000 ccm, 2000 ccm : szyby, drzwi, maska, kłapa tylna, kolumny McPhersona, most, ukł. wiryskowy i zapłonowy, felgi aluminiowe, ABS, osprzęt silnika, przelączniki, serwo, licznik, nagrzewnica, ukł. kierowniczy, hak, inne. Bielawa, tel. 0504/89-77-37  
 OPEL SINTRA, ZAFIRA, 2001 r. : zderzaki, lampa. Wrocław, tel. 0692/60-64-07  
 OPEL TIGRA : deska rozdzielcza, poduszki pow., sensor, napinacze pasów pirotechnicznych, przelączniki światła, kierownica, fotele, mechanizm el. otw. szyb, wyświetlacz radia. Jelcz-Laskowice, tel. 071/318-67-18  
 OPEL TIGRA, 1996 r. : przekł. kierowniczka, drzwi prawe, lustro, dach z szyberdachem. Opole, tel. 0601/71-87-25  
 OPEL TIGRA, 1996 r., 1400 ccm, benzyna : zderzak przedni i tylny, zawieszania, silnik odolny, skrzynia biegów, rozrusznik, alternator, kłapa i inne. Wrocław, tel. 0698/02-67-37  
 OPEL TIGRA, 1997 r., 1400 ccm, 16V : silnik na części, skrzynia biegów. Pleszew, tel. 0609/20-09-57  
 OPEL TIGRA, ZAFIRA, OMEGA A, B : wózki, wahacze, zwrotnice, półosie, kolumna McPhersona, stabilizatory, belki tylnie, piasty tylny, kłapa z szybą kpl., drzwi kpl., poduszki pow. + sensor. Długoleka, tel. 071/398-33-51  
 OPEL VECTRA B, C : inst. elektryczna, poduszki pow., kierownica, taśma, sensor, pasy pirotechniczne, tapicerka, elem. plastikowe, lampa, mechanizm el. otw. szyb, zamki, klamki, zegary z wyświetlaczem i inne części. Jelcz-Laskowice, tel. 071/318-67-18  
 OPEL VECTRA A, 1800 ccm, benzyna : części silnika (C18NZ), slan b, dobry, sonda Lambda, aparat zapłonowy, gaźnik, kpl. rozrząd z wałkiem, głowica, łożki z korbowodami, blok silnika, pompa olejowa, kolektor. Kłodzko, tel. 0605/56-94-22  
 OPEL VECTRA B : poduszki pow. kpl., sensor, napinacze pasów. Legnica, tel. 0888/33-74-47  
 OPEL VECTRA : skrzynia biegów F-16, maska, kłapa tylna, szyba, wnętrze, ciarłki nadwozia, cały tył, silnik 1.8E z 1992 r. - 500 zł. Leszno, tel. 0695/61-60-25  
 OPEL VECTRA B : drzwi, zderzak przedni, poduszki pow., fotele przednie, tapicerka. Pienisk, tel. 075/778-62-81, 0606/43-36-31  
 OPEL VECTRA : lusterka. Radwanice, tel. 071/311-74-34, 0608/41-76-04  
 OPEL VECTRA : skrzynia biegów (automatyczna). Wrocław, tel. 0603/48-45-74  
 OPEL VECTRA A : różne części mechaniczne i blacharskie, silnik, odolny, skrzynia biegów, zawieszania, obciążenie, lampa, wnętrze, elementy plastikowe, drzwi, szyby i inne. Wrocław, tel. 0609/02-67-37  
 OPEL VECTRA B : zderzaki, błotniki, kłapa, grill, drzwi, przekładnia kier. Wrocław, tel. 0694/83-33-31  
 OPEL VECTRA A, B : różne części z demontażu. Wschowa, tel. 0605/91-88-41 lub Niemcy, 0049/17-44-96-98-81  
 OPEL VECTRA, 1988/03 r. : różne części. Wrocław, tel. 071/346-27-24, 0601/74-83-50  
 OPEL VECTRA, 1988/95 r. : karoseria odolna na części, zawieszania, szyby, sanki, wahacze, lampa, zderzaki, klapy, siedzenia, osprzęt, ukł. kierowniczy i inne. Wrocław, tel. 0609/02-67-37  
 OPEL VECTRA B : zderzaki, błotniki, kłapa, grill, drzwi, przekładnia kier. Wrocław, tel. 0694/83-33-31  
 OPEL VECTRA A, B : różne części z demontażu. Wschowa, tel. 0605/91-88-41 lub Niemcy, 0049/17-44-96-98-81  
 OPEL VECTRA, 1988/03 r. : różne części. Wrocław, tel. 071/346-27-24, 0601/74-83-50  
 OPEL VECTRA, 1988/95 r. : karoseria odolna na części, zawieszania, szyby, sanki, wahacze, lampa, zderzaki, klapy, siedzenia, osprzęt, ukł. kierowniczy i inne. Wrocław, tel. 0609/02-67-37  
 OPEL VECTRA, 1988/96 r. : błotniki, maska, zderzaki, wzmacnienie przednie, błotniki, zderzaki, wahacze, lusterka, reflektory, halogeny, kierunkowskazy, halogeny, progi, reparałki błotników tylnych, kłapa tylna, drzwi, lusterka. Wrocław, tel. 0603/66-97-27  
 OPEL VECTRA A, 1989 r., 2000 ccm, 8V : silnik - 750 zł, wahacz lewy, kolumny McPhersona lewa, lista kierownicza, drążki kierownicze, słayczyka z kluczykami, larca, zaciski ham., "sanki", lusterko prawe el., tylna szyba, półosie, belka tylna i inne. Kamiennik-powiat nyski, tel. 0507/68-51-12  
 OPEL VECTRA, 1989/93 r. : części różne, blacharskie i mechaniczne. Luban, tel. 0757/21-36-44 do godz. 17, 0603/60-36-74, 0609/19-20-76  
 OPEL VECTRA, 1990 r. : drzwi, silnik i inne. Leszno, tel. 0609/78-87-82  
 OPEL VECTRA, 1990 r., 2000 ccm, benzyna : silnik, skrzynia biegów, elementy blacharskie i inne. Milicz, tel. 0501/52-82-53  
 OPEL VECTRA, 1990 r., 1600 ccm, 1800 : głowice i elementy silnikowe, skrzynia biegów F-13, drzwi, tylna szyba do modelu sedan, szyberdach, kłapa bagażnika hatchback, podłużnice, obudowa filtra powietrza, elementy zawieszania, tapicerka, alternator. Namysłów, tel. 0774/10-53-97  
 OPEL VECTRA, 1990 r., 2000 ccm : głowica, osł. tylna. Polanica Zdrój, tel. 074/868-45-51  
 OPEL VECTRA, 1990 r., 1600 ccm, benzyna : skrzynia biegów, silnik, zawieszania, drzwi, fotele, maska silnika, zderzaki, błotniki, chłodnice, reflektory, wzmacnienie przednie i inne. Wrocław, tel. 0692/28-33-70  
 OPEL VECTRA A, 1990 r. : kłapa bagażnika - 70 zł. Wrocław, tel. 0888/73-04-05  
 OPEL VECTRA A, 1990 r. : lusterka, drzwi (4 szt.), zderzak tylny, błotnik prawy przedni, kłapa tylna (z szybą), lampa tylna. Wrocław, tel. 0697/31-87-22  
 OPEL VECTRA, 1990/95 r. 1.600 E, 1.700 D, 1.800 E i 2.000 E : silniki, elementy silnikowe, skrzynie biegów, zawieszanie, osie, kola, układy kierownicze, elementy wnętrza, tapicerka, szyby, chłodnice, zderzaki, maski, błotniki, drzwi, lampa i inne - od 20 zł/szt. Syców, tel. 062/785-36-81, 0603/92-75-63  
 OPEL VECTRA, 1991 r., 1800 ccm, benzyna : karoseria, silnik, skrzynia biegów, drzwi, szyby, zawieszania, wspomaganie kier., maska silnika, kłapa bagażnika, lampa tylna, zderzaki, błotniki i inne. Buszyce, gm. Lewin Brzeski, tel. 077/412-83-65, 0509/50-36-51  
 OPEL VECTRA, 1991 r., 1600 ccm, benzyna : drzwi, lusterka, szyby, klapy, błotniki, rozrusznik, alternator, kółka, wahacze, lampa, siedzenia, licznik, konsola, tapicerka, karoseria, półosie, amortyzatory. Legnica, tel. 076/862-15-80, 0602/83-80-92  
 OPEL VECTRA SEDAN, 1991 r. : silnik, automat, skrzynia biegów i inne części z rozbiórki, do poj. 1.8, 2.0. Zielona Góra, tel. 0606/64-81-16  
 OPEL VECTRA, 1992/93 r., 1800 ccm, benzyna : silnik, wzmacnienie przednie, błotniki, zderzaki, wahacze, lusterka, reflektory, halogeny, kierunkowskazy, półosie. Ślechnice, tel. 071/311-39-14, 0602/71-26-65  
 OPEL VECTRA, 1993 r., 2000 ccm 5-drzwiowy, wszystkie części mechaniczne i blacharskie - od 10 zł. Ostrow Wielkopolski, tel. 0504/90-40-22, 0503/75-61-78  
 OPEL VECTRA, 1993 r. : silniki 1.6, 1.8, 2.0 + skrzynia biegów, karoseria i inne części z demontażu. Wjwów, tel. 065/549-42-72, 0601/73-12-22  
 OPEL VECTRA, 1994 r., 1600 ccm, benzyna : ciarłki nadwozia, dach, drzwi, zawieszania, błotniki tylny, wspomaganie kier., ABS, elementy plastikowe wnętrza, zderzak tylny i inne. Lwówek Śląski, tel. 0695/56-13-73  
 OPEL VECTRA, 1994 r., 1800 ccm : zawieszanie, szyberdach, nagrzewnica, fotele, pompa ABS, pompa hamulcowa, przekł. kierowniczy, pompa paliwa, szyba przednia lewa, uszczelki drzwi i inne. Nysa, tel. 0693/42-73-88  
 OPEL VECTRA, 1995 r. : poduszki pow., sensor, taśma, błenda tylny kłapy, felgi aluminiowe, zderzak tylny, drzwi prawe. Wrocław, tel. 0601/70-49-98  
 OPEL VECTRA, 1996 r. : drzwi lewe przednie i tylny. Chojnów, powiat legnicki, tel. 076/818-65-04, 0606/89-64-05  
 OPEL VECTRA KOMBI, 1998 r., 2000 ccm, DTL : silnik, turbosprężarka, kolektory, kolumna McPhersona lewa, zawieszanie tylny, siedzenia, alternator, rozrusznik, tel. 0504/49-13-81



## MIĘDZYNARODOWA GAZETA OGŁOSZENIOWA DOSTĘPNA NA TERENIE CAŁEGO KRAJU

### Chcesz pracować za granicą? Szukasz dla Swojej firmy partnera zagranicznego? Mamy dla Ciebie ofertę zamieszczania reklam i ogłoszeń!

„Euroregion” jest międzynarodową gazetą ogłoszeniową. Wydawana jest od maja 2001 r. Wychodzi raz w miesiącu (zawsze na początku miesiąca) i ukazuje się równocześnie w Polsce, Austrii, Niemczech, Czechach i na Słowacji. Ogłoszenia osób fizycznych drukujemy w niej bezpłatnie. Każde ogłoszenie i każda reklama tłumaczone są na 4 języki. Aktualny nakład gazety to 25.000 egzemplarzy. Ogłoszenia drobne przyjmowane są do 15-dnia, a ogłoszenia i reklamy płatne do 20-dnia miesiąca poprzedzającego druk gazety.

Równocześnie wszystkie reklamy i ogłoszenia płatne drukowane w „Euroregionie” zamieszczane są raz w miesiącu za symboliczną opłatą 5 do 15 zł za 1 ramkę (w zależności od wielkości ramki) w „Auto Giełdzie Dolnośląskiej” (nakład 52.000 egzemplarzy) oraz w niemieckiej gazecie ogłoszeniowej „Such und Find” (nakład 50.000 egzemplarzy).

Ceny reklam w zależności od strony, kolorów, wielkości reklamy i ilości emisji kształtują się w granicach od 1 do 8 euro za cm2.

Cenę, jak i ewentualne rabaty, należy uzgodnić z Działem Reklamy „Auto Giełdy Dolnośląskiej”, tel. 071/346-94-90.

Ogłoszenie bezpłatne od osób fizycznych można zamieścić wypełniając formularz na naszej stronie internetowej

**WWW.EUROREGION.COM.PL**

gów, silnik, zawieszania, drzwi, fotele, maska silnika, zderzaki, błotniki, chłodnice, reflektory, wzmacnienie przednie i inne. Wrocław, tel. 0602/28-33-70  
 OPEL VECTRA A, 1990 r. : kłapa bagażnika - 70 zł. Wrocław, tel. 0888/73-04-05  
 OPEL VECTRA, 1990 r. : szyberdach, drzwi (4 szt.), zderzak tylny, błotnik prawy przedni, kłapa tylna (z szybą), lampa tylna. Wrocław, tel. 0697/31-87-22  
 OPEL VECTRA, 1990/95 r. 1.600 E, 1.700 D, 1.800 E i 2.000 E : silniki, elementy silnikowe, skrzynie biegów, zawieszanie, osie, kola, układy kierownicze, elementy wnętrza, tapicerka, szyby, chłodnice, zderzaki, maski, błotniki, drzwi, lampa i inne - od 20 zł/szt. Syców, tel. 062/785-36-81, 0603/92-75-63  
 OPEL VECTRA, 1991 r., 1800 ccm, benzyna : karoseria, silnik, skrzynia biegów, drzwi, szyby, zawieszania, wspomaganie kier., maska silnika, kłapa bagażnika, lampa tylna, zderzaki, błotniki i inne. Buszyce, gm. Lewin Brzeski, tel. 077/412-83-65, 0509/50-36-51  
 OPEL VECTRA, 1991 r., 1600 ccm, benzyna : drzwi, lusterka, szyby, klapy, błotniki, rozrusznik, alternator, kółka, wahacze, lampa, siedzenia, licznik, konsola, tapicerka, karoseria, półosie, amortyzatory. Legnica, tel. 076/862-15-80, 0602/83-80-92  
 OPEL VECTRA SEDAN, 1991 r. : silnik, automat, skrzynia biegów i inne części z rozbiórki, do poj. 1.8, 2.0. Zielona Góra, tel. 0606/64-81-16  
 OPEL VECTRA, 1992/93 r., 1800 ccm, benzyna : silnik, wzmacnienie przednie, błotniki, zderzaki, wahacze, lusterka, reflektory, halogeny, kierunkowskazy, półosie. Ślechnice, tel. 071/311-39-14, 0602/71-26-65  
 OPEL VECTRA, 1993 r., 2000 ccm 5-drzwiowy, wszystkie części mechaniczne i blacharskie - od 10 zł. Ostrow Wielkopolski, tel. 0504/90-40-22, 0503/75-61-78  
 OPEL VECTRA, 1993 r. : silniki 1.6, 1.8, 2.0 + skrzynia biegów, karoseria i inne części z demontażu. Wjwów, tel. 065/549-42-72, 0601/73-12-22  
 OPEL VECTRA, 1994 r., 1600 ccm, benzyna : ciarłki nadwozia, dach, drzwi, zawieszania, błotniki tylny, wspomaganie kier., ABS, elementy plastikowe wnętrza, zderzak tylny i inne. Lwówek Śląski, tel. 0695/56-13-73  
 OPEL VECTRA, 1994 r., 1800 ccm : zawieszanie, szyberdach, nagrzewnica, fotele, pompa ABS, pompa hamulcowa, przekł. kierowniczy, pompa paliwa, szyba przednia lewa, uszczelki drzwi i inne. Nysa, tel. 0693/42-73-88  
 OPEL VECTRA, 1995 r. : poduszki pow., sensor, taśma, błenda tylny kłapy, felgi aluminiowe, zderzak tylny, drzwi prawe. Wrocław, tel. 0601/70-49-98  
 OPEL VECTRA, 1996 r. : drzwi lewe przednie i tylny. Chojnów, powiat legnicki, tel. 076/818-65-04, 0606/89-64-05  
 OPEL VECTRA KOMBI, 1998 r., 2000 ccm, DTL : silnik, turbosprężarka, kolektory, kolumna McPhersona lewa, zawieszanie tylny, siedzenia, alternator, rozrusznik, tel. 0504/49-13-81

OPEL VECTRA B, 1999 r., 2000 ccm, diesel : chłodnice, ukł. wydechowy, poduszka pow., osprzęt silnika, elementy zawieszania, klimatyzacja, błotnik tylny, felgi, półosie, wykładziny. Nowogrodzice, powiat bolesławiecki, tel. 0698/84-69-93  
 OPEL VECTRA, 1999 r., 2000 ccm, dTI : skrzynia biegów. Walbrzych, tel. 0694/07-87-10  
 OPEL VECTRA, 2000 r., 2000 ccm, DTI : silnik. Głogów, tel. 0694/06-84-87  
 OPEL VECTRA, 2000 r., 2000 ccm, 16V : drzwi, kłapa tylna, zderzak, lusterka el. reg., listwy progowe, lapy silnika, inne. Kępno, tel. 0888/57-54-22  
 OPEL VECTRA, ASTRA A, B : el. pompa paliwa, komputer. Walbrzych, tel. 074/845-32-80, 0606/93-59-06  
 OPEL ZAFIRA : drzwi. Wrocław, tel. 0694/83-33-31  
 OPEL ZAFIRA, SINTRA : maska, błotniki, lampa, zderzaki. Wrocław, tel. 0603/63-17-70  
 PEUGEOT, 86 tys. km, 1900 ccm, diesel : silnik, głowica, wloki, wał, blok. Nowa Sól, tel. 0607/61-15-77  
 PEUGEOT, 2000 r., 35 tys. km, 2000 ccm, HDI, 110 KM : silnik, kpl. dokumentacja, w całości lub na części. Ślechnice, tel. 071/311-39-14, 0602/71-26-65  
 PEUGEOT 106, 4500 ccm, diesel : blok silnika, wał korbowy, głowica, skrzynia biegów. Leszno, tel. 065/538-03-33, 0603/53-67-79  
 PEUGEOT 106 : maska, drzwi, chłodnica, kłapa tylna, wzmacnienie przednie, błotniki, zderzaki, wahacze, lusterka, reflektory, halogeny, kierunkowskazy, półosie. Ślechnice, tel. 071/311-39-14, 0602/71-26-65  
 PEUGEOT 106, 1994 r., 1000 ccm, wtrysk : silnik, skrzynia biegów, zawieszania, maska, drzwi, błotniki, lampa, zderzaki, tapicerka, chłodnica. Wrocław, tel. 0694/28-32-10  
 PEUGEOT 106, 205, 206, 306, 405, 406, 605, J5, BOXER, PARTNER : silniki, skrzynie, zawieszania i ich części, elementy blacharskie, lampa, zderzaki i inne, kpl. dokumentacja, regenerowane zawieszania do 405, Partner, 106, 205. Sieradz, tel. 043/822-58-57, 0607/34-56-76  
 PEUGEOT 106, 205, 306, 405 1986/95 r., 1000 ccm, 1400ccm, 1600ccm, 1800D, 1900D : silnik, skrzynia biegów, elementy karoserii, zawieszania, chłodnice, reflektory, lampa i inne. Jelenia Góra, tel. 075/752-26-09, 0606/75-84-22, 0604/62-27-34  
 PEUGEOT 106, 205, 309, 405 : zawieszanie tylny, zwrotnice, wałek rozrządu, skrzynie biegów, rozrusznik, stacyjka, zderzaki. Wrocław, tel. 0691/89-54-87  
 PEUGEOT 106, 206, 306, 307 : drzwi kpl., kłapa z szybą kpl., lusterka, wahacze, wózki, zwrotnice, półosie, kolumna McPhersona, listwy kierownicze, stabilizatory, osł. tylna. Wrocław, tel. 0601/77-27-92  
 PEUGEOT 205, 1800 ccm, diesel : skrzynia biegów (5), alternator, rozrusznik, chłodnica, obudowa chłodnicy z wentylatorami, pompa wyryskowa, pompa hamulcowa, elementy plastikowe wnętrza i inne części z demontażu. Bolesławiec, tel. 075/644-80-01, 0693/67-28-01  
 PEUGEOT 205 : części mechaniczne i blacharskie do poj. 1.1, 1.4, nadwozie 3-drzwiowe. Kalisz, tel. 062/751-30-47, 0505/57-06-97  
 PEUGEOT 205 : kolumny McPhersona, zwrotnice, rozrusznik, półosie, elem. wnętrza i inne. Nysa, tel. 0504/05-29-07  
 PEUGEOT 205 D : drzwi wszystkie, alternator, głowica kpl., wał kpl., loki, pompa wyryskowa, siedzenia kpl., zbiornik paliwa, pulpki, kierownica, licznik, skrzynia biegów (5), wahacze, elementy plastikowe i inne. Pilawa Górna, powiat dzierzoniowski, tel. 0604/94-06-88, 0600/74-26-53  
 PEUGEOT 205, 1800 ccm : głowica, pompa wyryskowa, pompa wodna, rozrusznik. Sokolowice, powiat złotoryjski, tel. 0603/34-71-57  
 PEUGEOT 205, benzyna : nadwozie bez silnika, chłodnica, głowica, skrzynia biegów (5). Walbrzych, tel. 0509/22-92-53  
 PEUGEOT 205 lampa - prawa przednia i lewa tylna. Wrocław, tel. 071/348-42-16  
 PEUGEOT 205 : maska, błotniki, zderzaki, alrapa, reflektory, kierunkowskazy. Wrocław, tel. 0601/59-21-76  
 PEUGEOT 205, 1984 r., 1100 ccm : różne części. Kowary, tel. 0888/82-23-52  
 PEUGEOT 205, 1986/94 r. 1.1 E, 1.4 E, 1.9 D : silniki, części silnikowe, skrzynia biegów, zawieszania, osie, kola, ukł. kier., wyposażenie wnętrza, tapicerka, szyby, chłodnice, zderzaki, maski, błotniki, drzwi, lampa i inne części z demontażu, w cenie od 20 zł. Syców, tel. 062/785-36-81, 0603/92-75-63  
 PEUGEOT 205, 1987 r., 1400 ccm, benzyna : silnik (monoblok) + skrzynia biegów (5) - 650 zł, półosie - 70 zł, chłodnica - 120 zł, maska - 200 zł, kłapa tylna - 120 zł, rozrusznik - 100 zł, alternator - 100 zł, drzwi - 120 zł, lampa - 70 zł/szt., zderzak tylny - 90 zł, szyba tylna - 50 zł i inne. Bolesławiec, tel. 075/735-18-93, 0605/54-77-00  
 PEUGEOT 205, 1987 r., 1400 ccm : drzwi, kłapa bagażnika, maska silnika, silnik monoblok i inne części do wersji 2 i 4-drzwiowej. Kłodzko, tel. 074/867-69-72, 074/868-77-53  
 PEUGEOT 205, 1988 r., 1400 ccm, benzyna : silnik + skrzynia biegów (monoblok), stan dobry, chłodnica, teleskop, półosie, części zawieszania przedniego i tylnego, drzwi, szyby, maska silnika, kłapa tylna, zderzak tylny, pasy bezpieczeństwa, fotele i inne. Wrocław, tel. 071/322-26-42 w godz. 9-16  
 PEUGEOT 205, 1991 r., 1100 ccm : silnik (na części), skrzynia biegów, lawa pod silnik, amortyzatory, piasty, drzwi, kłapa tylna, zderzak, półka, kola, licznik, stacyjka, elementy plastikowe wnętrza, osł. lampa i inne. Legnica, tel. 0695/72-66-00, 0605/59-86-54  
 PEUGEOT 205, 1991 r., 1900 ccm, diesel : silnik, skrzynia biegów i inne. Milicz, tel. 0501/52-82-53  
 PEUGEOT 205, 1991 r., 1900 ccm, diesel : silnik, skrzynia biegów (odolne), zawieszanie przednie i tylny, błotniki, maski, lampa, drzwi, zderzaki, konsola, siedzenia, elementy plastikowe, udek. pochodzenie. Wrocław, tel. 0694/28-32-10  
 PEUGEOT 205, 1993 r., 1400 ccm : skrzynia biegów, silnik, maska silnika, błotniki, zawieszania, lampa, piasty, ukł. wydechowy, kola i inne. Legnica, tel. 0600/24-10-25, 0608/01-44-65

## OGŁOSZENIE W PRASIE NIEMIECKIEJ

Informujemy, że za pośrednictwem naszego wydawnictwa możemy Państwo zamieścić swoją reklamę lub płatne ogłoszenie w niemieckiej gazecie ogłoszeniowej **Such & Find**. Gazeta ukazuje się na terenie wschodnich Niemiec w każdy czwartek w nakładzie 40.000 - 50.000 egzemplarzy.

**Ceny ogłoszeń i reklam od 15 maja:**  
 - ogłoszenie drobne - 8 zł brutto, bez grafiki, do 240 znaków maszynowych  
 - ogłoszenie ramkowe 1 cm2 - 2,90 + VAT

Każdy reklamodawca umieszczający ogłoszenie w ramce równoc



PEUGEOT 205, 1993 r., 1400 ccm, benzyna: silnik, karoseria. Trzebnica, tel. 071/387-49-37, 0606/28-75-78  
 PEUGEOT 205, 309, 1989/91 r., 1400 ccm: drzwi, elementy karoserii tylnej, silnik i inne. Luban, tel. 075/721-36-44 do godz. 17, 0603/60-36-74, 0609/19-20-76  
 PEUGEOT 205, 405, 1990 r., 1400 ccm, benzyna: różne części z demontażu. Prusice, tel. 071/312-53-41, 071/312-63-41

PEUGEOT 206: części mechaniczne i blacharskie, skrzynie biegów, błotniki, półosie, lampy tylne, dachy, drzwi, nadkola, elementy wnętrza i inne, faktury VAT, gwarancja, wysyłka cały kraj, tel. 0694/36-28-67 W01117004  
 PEUGEOT 206: tylna półka - 250 zł., tel. 0609/54-65-36  
 PEUGEOT 206: zderzak przedni, chłodnica, tel. 0601/15-49-90  
 PEUGEOT 206: klapa tylna, kompletna, z szyby, - 450 zł. Jasło, tel. 013/441-71-80, 0508/17-28-19  
 PEUGEOT 206: silnik 1.1, skrzynia biegów, przekł. kierownicza, 1ptel pasażera, zbiorniczki, zawieszenie, progi, elementy plastikowe wnętrza, cewka zapłonowa, przelączniki kierunkowskazu. Legnica, tel. 0603/77-91-02

części, skrzynia biegów, wazy, lapierka, inne. Poniec, pow. gostyński, tel. 0606/75-60-99  
 PEUGEOT 206: skrzynia biegów, maska, drzwi, błotniki, zderzaki, grill, wzmocnienie przednie, lusterka, wahacze, reflektory, lampy tylne, klapa tylna, ABS, osłona tylna, wahacze, zwrotnice, belka pod silnik, kolumny McPhersona, chłodnice, półosie, poduszka pow. kierowcy obudowa z wentylatorem, okular przedni, atrapa, lusterko. Siechnice, tel. 071/311-39-14, 0602/71-26-65  
 PEUGEOT 206, 1100 ccm: lapy silnika, głowica, skrzynia biegów, kolektory, maska olejowa. Wrocław, tel. 0600/71-71-72  
 PEUGEOT 206, 2001 r., 35 tys. km, 2000 ccm, HDI: silnik w całości lub na części, przekł. kierownicza. Gromadka, powiat bolesławiecki, tel. 0601/75-93-91

PEUGEOT 305: rozrusznik, kolumny McPhersona, kierunkowskaz, prawy, ramiona + silniczki wycieraczek, kopułka, przewody zapłonowe. Wrocław, tel. 071/372-22-86, 0505/39-91-23  
 PEUGEOT 306: maska, drzwi, błotniki, zderzaki, grill, wzmocnienie przednie, belka pod silnik, zwrotnice, wahacze, kolumny McPhersona, reflektory, halogeny, klapa tylna, lusterka, chłodnice, obudowa z wentylatorem, pompa wspomagania kier., osłona tylna, półosie. Siechnice, tel. 071/311-39-14, 0602/71-26-65  
 PEUGEOT 306: reflektor prawy, skrzynia biegów, zawieszenie tylne kpl. Wrocław, tel. 0691/89-54-87  
 PEUGEOT 306 SEDAN, 1996 r., 1400 ccm: silnik, skrzynia biegów oraz inne części z demontażu. Włajewo, tel. 065/549-42-72, 0601/73-12-22  
 PEUGEOT 306, 1996 r., 1400 ccm: części mechaniczne, lapierka, silnik, skrzynia biegów, zawieszenia. Wrocław, tel. 071/348-42-16  
 PEUGEOT 306, 2000 r.: drzwi prawe, próg, błotnik tylny (kom-

**PEUGEOT**  
**CZĘŚCI UŻYWANE, SKUP - SPRZEDAŻ**  
 P.W. G.M. CAR  
 55-011 Siechnice, k. Wrocławia, ul. Opolska 21

BLACHARKA, ZAWIESZENIA, OŚWIETLENIE, INNE 071/311-59-42 071/311-54-13 0-604 607 719	SILNIKI, SKRZYNIENIE BIEGÓW (w całości lub na części) 071/318-93-45 0-606 435 485
--	---

bi), zderzak, zawieszania, wahacze, konsola, lapierka, klimatyzacja kpl., szyby, nadkola, osłona tylna, inne. Poniec, pow. gostyński, tel. 0606/75-60-99  
 PEUGEOT 307 1.400, 1.600: skrzynia biegów. Leszno, tel. 065/538-03-33, 0603/53-67-79  
 PEUGEOT 307, 2000 ccm, HDI: maska, błotniki, zderzaki, reflektory, drzwi, obudowa z wentylatorem, belka pod silnik, wahacze, ukł. kierowniczy, chłodnica, wzmocnienie przednie zderzak, ABS, klapa tylna, silnik, roleta bagażnika (kombi), skrzynia biegów. Siechnice, tel. 071/311-39-14, 0602/71-26-65

**PEUGEOT, RENAULT, CITROEN**  
 IMPORTER CZĘŚCI UŻYWANYCH Z NIEMIEC  
 Wrocław, ul. Klackowska 50  
 (teren portu)  
 czynne w godz. 9.00-17.00  
 tel. 071/329-27-09

PEUGEOT 307: reflektor przedni - 60 zł, felgi aluminiowe, nowe, 15 i 16", ze szrubami - od 1.300 do 1.800 zł/komplet. Wrocław, tel. 0606/18-62-43  
 PEUGEOT 307, 205: kratka zderzaka, osłona (307), lusterko lewe (205). Wrocław, tel. 0698/45-32-53  
 PEUGEOT 309 GTI, 1900 ccm, benzyna, wtrysk: różne części z demontażu, mechaniczne i blacharskie. Oborniki Śląskie, powiat trzebnicki, tel. 0604/17-13-82  
 PEUGEOT 309, 1987 r., 1600 ccm: silnik, skrzynia biegów, elementy blacharki, szyby i inne części. Leszno, tel. 0607/88-90-25  
 PEUGEOT 309, 1987/93 r. 1.400 E, 1.600 E i 1.900 D: silniki, elementy silników, skrzynie biegów, zawieszanie, osie, koła, układy kierownicze, elementy wnętrza, lapierka, szyby, chłodnice, zderzaki, maski, błotniki, drzwi, lampy i inne - od 10 zł/szt. Świeżów, tel. 062/785-36-81, 0603/92-75-53  
 PEUGEOT 309, 1989/91 r.: wszystkie części z rozbiórki. Leszno, tel. 065/537-05-47 wieczorem, 0694/24-18-32  
 PEUGEOT 309, 1990 r., 1900 ccm, wtrysk: silnik, skrzynia biegów (ocelone), maska, drzwi, błotniki, lampy, zawieszania, pas przedni, chłodnica, zderzaki, udokumentowane pochodzenie. Wrocław, tel. 0694/28-32-10

**DODAJ SWOJE OGŁOSZENIE DROBNE**  
 tel. 071/346-94-44  
 fax 071/346-94-46

PEUGEOT 405: regeneracja tylnej osi, wymiana czopów, łożysk, nowe części (oryg.), również w samochodach Peugeot Partner, Citroen Xsara Picasso, Berlingo, szybko, fachowo. Chocianów, tel. 076/818-41-07, 0601/73-24-08 W84017114  
 PEUGEOT 405: atrapa przednia, drzwi, błotniki, zawieszanie przednie, fotele. Brzozówiec, tel. 077/419-26-44, 0606/43-53-88  
 PEUGEOT 405: części mechaniczne i blacharskie. Bystrzyca Kłodzka, tel. 074/811-01-11  
 PEUGEOT 405: przekładnia kierownicza ze wspomaganiem, - 350 zł. Bystrzyca Kłodzka, tel. 0606/94-52-96  
 PEUGEOT 405, 1900 ccm: silniki, skrzynie biegów, zawieszania, drzwi, szyby, osprzęt silnika, koła, elementy blacharki, lusterka, chłodnice, lampy i inne. Legnica, tel. 0503/90-92-84  
 PEUGEOT 405 GL, 1600 ccm: silnik na części. Łagiewniki, tel. 071/393-90-99, 0692/34-71-02  
 PEUGEOT 405: maska, drzwi, błotniki, zderzaki, grill, wzmocnienie przednie, wahacze, zwrotnice, belka pod silnik, kolumny McPhersona, klapa tylna, chłodnice, półosie, lusterka, reflektory, ukł. kierowniczy. Siechnice, tel. 071/311-39-14, 0602/71-26-65  
 PEUGEOT 405: skrzynia biegów (automatyczna). Wrocław, tel. 0603/48-45-74

**WYPOŻYCZALNIA SAMOCHODÓW**  
 Wrocław, ul. Karkonoska 45, tel. 071 334 31 37, 334 31 62

PEUGEOT 405: maska, błotniki, wzmocnienie czołowe, reflektory, kierunkowskazy, listwy pod reflektory, zderzaki, szkla reflektorów. Wrocław, tel. 0601/69-21-76  
 PEUGEOT 405, 1989 r., 1900 ccm, 16V: części z rozbitego auta. Wrocław, tel. 071/372-87-60 w godz. 8-17  
 PEUGEOT 405 KOMBI, 1991 r., 1900 ccm, SRI: silnik, skrzynia biegów (ocelone), maska, drzwi, błotniki, lampy, zawieszania, pas przedni, chłodnica, zderzaki, udokumentowane pochodzenie. Wrocław, tel. 0694/28-32-10  
 PEUGEOT 405, 1992 r., 1600 ccm: serwo, rozrusznik, drzwi, chłodnica, szyby, klapa bagażnika, felgi, zderzaki, lampy, wspomaganie, kierownica, półosie, zawieszanie przednie, zbiornik paliwa, inne. Bolesławiec, tel. 075/644-90-37, 0697/31-26-67  
 PEUGEOT 405 KOMBI, 1992 r., 1800 ccm: różne części. Kąpno, tel. 062/781-04-63, 0606/94-99-32  
 PEUGEOT 406: drzwi - 4 sztuki, tel. 0604/47-58-34

**PIERŚCIENIE TŁOKOWE-FILTRY-PANEWKI** do samochodów osobowych, dostawczych i ciężarowych  
 Wroclaw ul. Słowiańska 8 tel. 322-17-22 0501-610-413

PEUGEOT 406, 1800 ccm, 16V: różne części. Leszno, tel. 0602/85-91-23  
 PEUGEOT 406: maska, drzwi, błotniki, zderzaki, grill, wzmocnienie przednie, halogeny, reflektory, lampy tylne, belka pod silnik, wahacze, zwrotnice, kolumny McPhersona, chłodnice, obudowa z wentylatorem, klapa tylna, ściana tylna, lusterka, półosie. Siechnice, tel. 071/311-39-14, 0602/71-26-65  
 PEUGEOT 406, 1996/01 r., o poj. 1.9 TD, 2.0 HDI: drzwi, zderzaki, maski, lampy tylne, reflektory, dach (sedan), błotniki tylne, 3 szkl. (także do kombi), skrzynie biegów, pompa wtryskowa, komputer, instalacja, lapierka, progi, wentylatory, chłodnice, inne. Poniec, pow. gostyński, tel. 0606/75-60-99  
 PEUGEOT 406, 1998 r. granatowy: maska, reflektory, grill, pas górny, zderzak przedni i tylny (ze wzmocnieniem, do wersji kombi). Wrocław, tel. 0502/54-00-28

PEUGEOT 406, 1999 r., 2000 ccm, HDI: różne części. Zabkowice Śląskie, tel. 0502/42-93-45  
 PEUGEOT 504, diesel: silnik kompletny, stan b. dobry, skrzynia biegów, zawieszania, błotniki i inne części z demontażu. Wrocław, tel. 0604/08-88-47  
 PEUGEOT 505, 2000 ccm, benzyna beżowa: silnik, stan b. dobry, kpl. dokumentacja - 520 zł, skrzynia biegów (4) - 150 zł, rozrusznik - 150 zł, szyba przednia - 100 zł, przelącznik światła - 50 zł, chłodnica - 80 zł, maska silnika - 100 zł, drzwi - 100 zł/szt., wai napędowy - 150 zł stalacyja - 70 zł i inne. Domasław, gm. Koberzyce, powiat wrocławski, tel. 071/311-98-33, 0502/07-34-48  
 PEUGEOT 605: skrzynia biegów (manualna), sprzęgło kpl., pompa wspomagania kier., rozrusznik, kolumny McPhersona, błotniki przednie i tylne, drzwi kpl., klapa tylna, lampy, komputery, lapierka welurowa, felgi aluminiowe i stalowe i inne. Legnica, tel. 076/866-46-74, 0691/33-13-05

**NAPRAWY SILNIKÓW PEUGEOT + SKODA (również nietypowych) CZĘŚCI NOWE I UŻYWANE KOŃCÓWKI WTRYSKÓW**  
 tel. 0-604 157 249

PEUGEOT 605, 3000 ccm, benzyna: automat, skrzynia biegów. Leszno, tel. 065/538-03-33, 0603/53-67-79  
 PEUGEOT 605: el. pompa paliwa. Wałbrzych, tel. 074/845-32-80, 0606/93-59-06  
 PEUGEOT 605: skrzynia biegów (automatyczna). Wrocław, tel. 0603/48-45-74  
 PEUGEOT 605, 1990 r.: klapa tylna, zderzak tylny. Cłogów, tel. 0603/35-00-07  
 PEUGEOT 605, 1990/95 r., 2000 ccm, 3000 ccm: wszystkie części blacharskie i mechaniczne, zderzaki, lampy, elementy wnętrza i zawieszania, el. dodatki, komputery, instalacje, lapierki, drzwi, koła, haki, inne. Wołów, tel. 0693/06-38-81  
 PEUGEOT 605, 1995 r.: el. pompa paliwa. Wałbrzych, tel. 074/845-32-80, 0606/93-59-06  
 PEUGEOT 607: maska, drzwi, błotniki, zderzaki, chłodnica, obudowa z wentylatorami, reflektor, belka między podłużnicami, silnik z osprzętem. Siechnice, tel. 071/311-39-14, 0602/71-26-65  
 PEUGEOT 806: maska, drzwi, błotniki, zderzaki, grill, wzmocnienie przednie, chłodnice, obudowa z wentylatorem, klapa tylna, belka pod silnik i chłodnica, półosie, reflektory, przekł. kierownicza. Siechnice, tel. 071/311-39-14, 0602/71-26-65  
 PEUGEOT 806, 1998 r., 2000 ccm, benzyna: silnik, skrzynia biegów, klimatyzacja, prawa strona blacharki i inne części. Luban, tel. 075/722-16-42, 0508/28-53-65  
 PEUGEOT BOXER, 2500 ccm, diesel: głowica 12V, korbowody. Dzierżonów, tel. 0602/13-62-50  
 PEUGEOT BOXER, 2500 ccm, turbo D: skrzynia biegów. Leszno, tel. 0888/25-81-31  
 PEUGEOT BOXER, 2500 ccm, diesel, turbo D: skrzynia biegów, głowica, wałek rozrządu, pompa wtryskowa, części silnika i skrzyni biegów. Leszno, tel. 065/538-03-33, 0603/53-67-79  
 PEUGEOT BOXER: maska, drzwi, błotniki, zderzaki, grill, wzmocnienie przednie, reflektory, obudowa z wentylatorem, kierunkowskazy, belka pod silnik, wahacze, chłodnica, lusterka, półosie. Siechnice, tel. 071/311-39-14, 0602/71-26-65

**KUPIĘ SILNIK DO PEUGEOTA BOXERA 2,8 HDI lub podobny**  
 tel. (071) 345-39-28  
 0502 700 335, 0608 696 694

PEUGEOT BOXER: maska, pas przedni, drzwi, błotniki, zderzak, zamki, stalacyja, reflektory, chłodnica, lusterka, kierunkowskazy, przelączniki, belka pod silnik, belka tylna z bębniami, felgi, opony, filtr powietrza, inne części. Wrocław, tel. 071/325-89-72, 0602/19-16-22  
 PEUGEOT BOXER: zderzaki, lusterka, klapa tylna, lampy, błotniki, felgi aluminiowe i stalowe, opony. Wrocław, tel. 0602/19-16-22, 071/325-89-72  
 PEUGEOT BOXER: różne części mechaniczne i blacharskie. Wrocław, tel. 0694/83-33-31  
 PEUGEOT BOXER, 1994/99 r., 2500 ccm, diesel, turbo D: różne części mechaniczne i blacharskie. Wałbrzych, tel. 0604/62-70-89  
 PEUGEOT BOXER, 1997 r., 2500 ccm, diesel, turbo D: silnik 2.5 D z 2000 r., stan b. dobry (możliwość sprawdzenia) oraz silnik 2.5 TD, głowica, wałki rozrządu, tłoki, korbowody, pompy wtryskowe, waly korbowe, skrzynia biegów do 2.5 D, pompa vacuum, pompa olejowa, pompa wspomagania, alternator, półosie długa, piasty, wahacze, wózek pod silnik, drzwi tylne, boczne i inne części, Brzeg, tel. 0600/73-25-17  
 PEUGEOT BOXER, 1999 r., 2500 ccm, TDI: prawie wszystkie części. Duszniki Zdrój, tel. 0888/26-59-65  
 PEUGEOT BOXER, 1999 r., 2500 ccm, TDI, 8V: silnik (na części). Góra, tel. 0501/70-04-56, 0501/24-70-47  
 PEUGEOT BOXER, 1999 r., 2500 ccm, D, TD, TDI: silniki 2.5 D oraz 2.5 TDI, stan idealny, głowice, wałki, pompy vacuum, tłoki, oświetlenie, obciążenie, zawieszania, felgi, opony, chłodnica wody i intercooler, zderzaki, fotele, resony, skrzynia biegów TDI i wiele innych. Kłodzko, tel. 0601/62-21-37

**Spis treści**

**Samochody osobowe**

ALFA ROMEO ... 1	NISSAN ..... 23
AUDI ..... 2	OLTCIT ..... 24
AUTOBIANCHI ... 6	OPEL ..... 24
BMW ..... 6	PEUGEOT ..... 30
BUICK ..... 8	PLYMOUTH .... 31
CHEVROLET ..... 8	POLONEZ ..... 31
CHRYSLER ..... 8	PONTIAC ..... 33
CITROEN ..... 8	PORSCHE ..... 33
DACIA ..... 9	RENAULT ..... 33
DAEWOO ..... 9	ROVER ..... 36
DAIHATSU ..... 10	SAAB ..... 36
DODGE ..... 10	SEAT ..... 36
FIAT ..... 10	SKODA ..... 38
FORD ..... 16	SMART ..... 39
HONDA ..... 20	SUBARU ..... 39
HYUNDAI ..... 20	SUZUKI ..... 39
ISUZU ..... 20	TALBOT ..... 39
JAGUAR ..... 20	TAWRIJA ..... 39
KIA ..... 21	TOYOTA ..... 39
LADA ..... 21	TRABANT ..... 39
LANCIA ..... 21	VOLVO ..... 40
MAZDA ..... 21	VW ..... 40
MERCEDES .... 21	WARTBURG .... 45
MERCURY ..... 23	WOLGA ..... 45
mitsubishi ... 23	

AUTOBUSY, CIĘŻAROWE, DOSTAWCZE ..... 45
CZĘŚCI ..... 50
SAMOCCHODY NA CZĘŚCI ..... 67
STAROCIE ..... 67
POJAZDY SPECJALNE ..... 67
TERENOWE ..... 69
USZKODZONE ..... 69
PRZYCZEPY ..... 75
ZAMIANA ..... 76
AKCESORIA SAMOCCHODOWE ..... 76
KUPIĘ CZĘŚCI ..... 78
KUPIĘ SAMOCCHÓD ..... 79
MOTOCYKLE ..... 80
CIĄGNIKI MASZYNY ROLNICZE ..... 81
CZĘŚCI DO MASZYN ROLNICZYCH ..... 83
ARTYKUŁY ROLNO-SPOŻYWCZE ..... 84
OGRODNICTWO I WYPOSAŻENIE OGRODU .. 84
ZWIERZĘTA HODOWLANE ..... 84
ZWIERZĘTA DOMOWE ..... 85
ZDROWIE I URODA ..... 86
INSTRUMENTY MUZYCZNE ..... 87
POZNAJMY SIĘ ..... 87
TOWARZYSKIE ..... 87
ANTYKI ..... 88
RÓŻNE KUPIĘ ..... 88
RÓŻNE ..... 88
FOTO ..... 90
WYPOSAŻENIE BIUR, MIESZKAN, SKLEPÓW I GASTRONOMII ..... 90
SPRZĘT SPORTOWO-TURYSTYCZNY ..... 92
TELEFONY I AKCESORIA ..... 93
TURYSTYKA ..... 94
USŁUGI ..... 96
BIZNES ..... 97
MASZYNY I URZĄDZENIA ..... 98
MATERIAŁY BUDOWLANE
I WYROBY HUTNICZE ..... 101
NAUKA I PRACA ..... 104
ZNACZKI, MONETY, KOLEKCJONERSTWO . 106
SPRZĘT RTV ..... 106
KOMPUTERY ..... 108
ROWERY ..... 112
NIERUCHOMOŚCI, GARAŻE, KIOSKI ..... 112

**AUTO-REG**

- REGENERACJA GŁOWIC DO SAMOCCHODÓW CIĄGNIKÓW
- SPAWANIE GŁOWIC, ALUMINIUM I ŻELIWA
- SKUP, SPRZEDAŻ, WYMIANA GŁOWIC
- SZLIFOWANIE WAŁÓW KORBOWYCH I CYLINDRÓW
- NAPRAWY GŁÓWNE SILNIKÓW

55-012 Żerniki Wrocławskie, ul. Orla 12, tel./fax 071/311-33-60  
 (500 m za granicą Wrocławia w kierunku na Strzelin, 50 m za tablicą drogową "Żerniki Wrocławskie" w prawo)

PEUGEOT 206: tylna półka - 250 zł., tel. 0609/54-65-36  
 PEUGEOT 206: zderzak przedni, chłodnica, tel. 0601/15-49-90  
 PEUGEOT 206: klapa tylna, kompletna, z szyby, - 450 zł. Jasło, tel. 013/441-71-80, 0508/17-28-19  
 PEUGEOT 206: silnik 1.1, skrzynia biegów, przekł. kierownicza, 1ptel pasażera, zbiorniczki, zawieszanie, progi, elementy plastikowe wnętrza, cewka zapłonowa, przelączniki kierunkowskazu. Legnica, tel. 0603/77-91-02

**Auto Gięda w internecie**  
 Codziennie kilka tysięcy osób ogląda witrynę [www. autogięda.com.pl](http://www.autogięda.com.pl).  
 Zaprezentuj swoją firmę, od 1 marca br. oferujemy:

**Cennik reklam (za 1000 wyświetleń)**

Button (178x35 pikseli, do 8 KB)  
 Wyświetlany w górnej części pola przeznaczanego na reklamy.

Dowolne strony	14,00 zł + VAT
----------------	----------------

Banner (do 20 KB)  
 Wyświetlany w dolnej i środkowej części pola przeznaczanego na reklamy.

178x128 pikseli:

Strona główna/baza ogłoszeń	47,00 zł + VAT
Dowolne strony	37,00 zł + VAT
Wybrana strona (poza główną i bazą ogłoszeń)	30,00 zł + VAT

178x129-200 pikseli:

Strona główna/baza ogłoszeń	52,00 zł + VAT
Dowolne strony	40,00 zł + VAT
Wybrana strona (poza główną i bazą ogłoszeń)	34,00 zł + VAT

Skyscraper (do 20 KB)  
 Wyświetlany jako jedyna reklama w polu przeznaczonym na reklamy

178x400 pikseli	67,00 zł + VAT
178x401-600 pikseli	100,00 zł + VAT

Pop-up  
 Wyświetlany jako wyskakujące okienko pojawiające się podczas wejścia na stronę. W czasie jednej sesji (do czasu zamknięcia okna przeglądarki), pop-up wyświetlany jest tylko raz. Pop-up wyświetlany jest „na wierzchu” okna przeglądarki.

Wym. maks. 250x250 pikseli (do 15 KB)	85,00 zł + VAT
Wym. maks. 336x280 pikseli (do 20 KB)	100,00 zł + VAT

Pop-under  
 Wyświetlany jako wyskakujące okienko pojawiające się podczas wejścia na stronę. W czasie jednej sesji (do czasu zamknięcia okna przeglądarki), pop-under wyświetlany jest tylko raz. Pop-under wyświetlany jest „pod spodem” okna przeglądarki (pojawia się po zamknięciu okna przeglądarki), dzięki czemu jest lepiej odbierany przez internautów.

Wym. do 336x280 pikseli (do 20 KB)	100,00 zł + VAT
Wym. do 600x400 pikseli (do 30 KB)	134,00 zł + VAT

Uwagi: Dopuszczalne formaty reklam: gif, gif animowany, jpeg, flash.



PEUGEOT PARTNER : zderzak przedni, zawieszanie, pompy, wałek rozrządu. Wrocław, tel. 0691/89-54-87

PEUGEOT PARTNER, 2000 cm, HDI : kolyska silnika, zwrotnice, amortyzatory. Wrocław, tel. 0693/39-63-63

PEUGEOT PARTNER, 1999 r., 1800 ccm, wywisk : silnik, kpl. dokumentacja, skrzynia biegów, instalacja, zderzak przedni, grill, drzwi. Ponicz, pow. gostyński, tel. 0605/75-60-99

PEUGEOT PARTNER, 2000 r., HDI : belka pod silnik, zbiornik paliwa, sprzęgło, poduszka pod silnik, konsola, tarce ham., włączniki światła, zaciski ham., pompa hamulcowa, ukł. wydechowy i inne. Legnica, tel. 0605/14-57-59

PIAGGIO SKUTER, 1992 r., 80 ccm silnik z kołem (80 cm), rama, zawieszanie przednie. Jelenia Góra, tel. 075/13-46-61, 0605/59-77-47

POLONEZ : silnik, stan dobry, kpl. dokumentacja - 500 zł, most napędowy - 250 zł, skrzynia biegów (5) - 250 zł, wał napędowy - 90 zł, przekł. kierownicza - 100 zł, rozrusznik - 70 zł, alternator - 70 zł, pompa wody - 40 zł, giłowica - 150 zł, drzwi - 130 zł/szt. Domasław, gm. Kobierzycze, powiat wrocławski, tel. 071/311-98-33, 0502/07-34-48

POLONEZ : cewki, moduły, drobne części, bagażnik dachowy, skrzynia biegów (5). Głogów, tel. 0697/61-60-60

POLONEZ : błotniki, maska silnika, pas przedni, reflektory, drabinka, kierunkowskazy, lampy tylne. Oleśnica, tel. 071/399-26-98, 0603/92-75-92

POLONEZ : różne części, most poszerzany. Mielowies k. Ostrowa Wlkp., tel. 0603/18-98-52

POLONEZ : szyba tylna - 40 zł, szyby boczne - 30 zł/szt., chłodnica z wentylatorem - 50 zł, nagrzewnica - 20 zł, grill z lampami, "nosek" - 30 zł, kpl. siedzeń, pokrywa silnika - 50 zł, wspomaganie kier. z pompa - 40 zł inne. Wrocław, tel. 0608/04-11-51

POLONEZ : alternator, zwrotnice, teleskopy tylne, przewody zapłonowe, pompy, aparat zapł., silniczek wywieracze, zespół przelącznikowy, wałki klawiatyru, sworznie, łożyska, bendix i inne. Wrocław, tel. 071/372-22-86, 0505/39-91-23

POLONEZ FSO, 1989 r., 1500 ccm : szyby, skrzynia biegów (5), elementy zawieszania, most tylny, silnik z dokumentacją. Wrocław, tel. 0602/47-50-62

POLONEZ, 1989 r., 1500 ccm : silnik, skrzynia biegów (5), most tylny i inne części. Milicz, tel. 071/363-45-83, 0605/36-08-77

POLONEZ, 1989 r., 1500 ccm, 1600 : silnik, most, sprężadnia - 450 zł, skrzynia biegów (5) - 140 zł, szyba przednia - 50 zł, rozrusznik - 50 zł, most - 100 zł, koła - 40 zł/szt., stan b. dobry, opony używane, stan dobry, chłodnica - 50 zł, serwo, fotel, moduł, "nosek" + błotniki, różne części blacharskie. Trzebnica, tel. 071/312-33-54, 0608/73-27-50

POLONEZ, 1990 r., 1500 ccm, benzyna : koła, skrzynia biegów (5), zawieszania, silnik, drzwi, szyby, gaźnik, most tylny. Chojnów, powiat legnicki, tel. 0506/13-23-85

POLONEZ, 1990 r., 1600 ccm : silnik, skrzynia biegów (5), tylna część nadwozia od modelu Caro, wszystkie części lub w całości, - 360 zł Jelenia Góra, tel. 075/642-34-52, 0507/30-02-85

POLONEZ, 1990 r., 1500 ccm : silnik, stan b. dobry - 420 zł, skrzynia biegów (5) - 160 zł, most tylny - 120 zł, zawieszania, elementy blacharki i inne. Świebodzice, tel. 074/855-77-75 po godz. 19, 0695/46-56-26

POLONEZ, 1991 r. : sztyrdach, skrzynia biegów (5), drzwi, lampy tylne do modelu Caro, klapa tylna, szyby, siedzenia tylne, elementy plastikowe i inne części - od 10 zł. Jelenia Góra, tel. 0508/83-28-56

POLONEZ, 1997 r., 1900 ccm, diesel : silnik, skrzynia biegów, osprzęt silnika, elem. blacharki, lampy, zawieszania, piasty, półosie, elem. tapicerek i inne z demontażu. Wrocław, tel. 0605/62-00-14

POLONEZ, 1997 r. : silnik oraz osprzęt silnika Rovera - 800 zł. Kalisz, tel. 062/766-38-89

POLONEZ ATU PLUS KOMBİ, 1992 r., 1600 ccm, MPI : części mechaniczne z demontażu, skrzynia biegów, osprzęt silnika i inne, możliwość wysyłki. Wrocław, tel. 0605/62-00-14

POLONEZ-CARO : silniki, skrzynie biegów, mosły, drzwi, półosie (wąskie i szerokie), maski, lampy, siedzenia, zderzaki i inne z demontażu również do Trucka. Legnica, tel. 0604/96-93-49, 0604/44-38-71

POLONEZ CARO 1.4 16V, 1.5, 1.6, 1.9 D : silniki, skrzynie biegów, maski, lampy, drabinki, drzwi, grille, mosty, półosie, głowice, moduły, cewki, sondy, chłodnica i inne. Łagiewniki, powiat dzierzoniowski, tel. 0608/44-96-71

POLONEZ CARO : licznik, przelącznik zespolony, - 140 zł Nysa, tel. 077/433-06-94, 0609/94-78-24

POLONEZ CARO, 1500 ccm : kpl. giłowica. Olawa, tel. 0697/29-07-70

POLONEZ CARO : nowy licznik. Świdnica, tel. 074/853-06-21

POLONEZ CARO, 1600 ccm : skrzynia biegów (5) - 150 zł, silnik (1600), stan b. dobry, z dokumentacją - 1000 zł, silnik (1500) - 600 zł, most i rybniki dolnej - 100 zł/szt., reflektory - 100 zł/szt., drabinka - 50 zł felgi aluminiowe + opony - 500 zł/kpl, moduł zapł. - 250 zł. Trzebnica, tel. 0504/03-00-07, 0504/03-05-05, 0502/58-98-55

POLONEZ CARO PLUS : zderzak przedni, reflektory. Wrocław, tel. 071/788-16-17, 0506/63-34-35

POLONEZ CARO : błotnik prawy, układ wytryskowy, komputer, przekł. kierownicy, alternator, rozrusznik, most tylny, półosie tylne, silnik, przepustnica, łożki, wał korbowy, wałki rozrządu, pompa wody, pompa oleju i inne. Wrocław, tel. 0606/93-82-96

POLONEZ CARO : podnośniki el. otw. szyb przednich, - 100 zł Wrocław, tel. 0695/71-70-46

POLONEZ CARO PLUS : maska silnika (stary i nowy typ), reflektory, kierunkowskazy, lampy tylne, błotniki, drabinka, wzmacnienie przednie, chłodnica, halogeny, zderzak, pompa paliwa, sonda Lambda, zbiornik paliwa, moduł zapłonu, silniczek krokowy, atrapa i inne. Wrocław, tel. 0607/41-52-06

POLONEZ CARO PLUS : elementy blacharki, lampy, zderzaki i inne części. Wrocław, tel. 071/342-83-08, 0502/25-85-46

POLONEZ CARO, 1992 r. : kpl. tylna klapa - 100 zł, lampy - 30 zł, błotniki - 70 zł, serwo + pompa - 50 zł, lusterka - 30 zł, gaźnik - 70 zł, tylny zderzak - 80 zł, rozrusznik - 60 zł, aparat zapłonowy - 70 zł, pompa wody - 40 zł, alternator - 50 zł, przednia szyba - 70 zł kpl. giłowica - 200 zł, tylny drzwi - 100 zł. Wrocław, tel. 071/336-24-69

POLONEZ CARO, 1993 r., 1600 ccm : silnik - 420 zł, skrzynia biegów, most, maska, błotniki, lampy, zderzaki, drzwi, szyby, zawieszania, resory wzmacnione oraz inne części i podzespoły. Ostrow Wlkp., tel. 0605/31-09-11

POLONEZ CARO PLUS : elementy blacharki, lampy, zderzaki i inne części. Wrocław, tel. 071/342-83-08, 0502/25-85-46

POLONEZ CARO, 1992 r. : kpl. tylna klapa - 100 zł, lampy - 30 zł, błotniki - 70 zł, serwo + pompa - 50 zł, lusterka - 30 zł, gaźnik - 70 zł, tylny zderzak - 80 zł, rozrusznik - 60 zł, aparat zapłonowy - 70 zł, pompa wody - 40 zł, alternator - 50 zł, przednia szyba - 70 zł kpl. giłowica - 200 zł, tylny drzwi - 100 zł. Wrocław, tel. 071/336-24-69

POLONEZ CARO, 1993 r., 1600 ccm : silnik - 420 zł, skrzynia biegów, most, maska, błotniki, lampy, zderzaki, drzwi, szyby, zawieszania, resory wzmacnione oraz inne części i podzespoły. Ostrow Wlkp., tel. 0605/31-09-11

POLONEZ CARO PLUS : elementy blacharki, lampy, zderzaki i inne części. Wrocław, tel. 071/342-83-08, 0502/25-85-46

POLONEZ CARO, 1992 r. : kpl. tylna klapa - 100 zł, lampy - 30 zł, błotniki - 70 zł, serwo + pompa - 50 zł, lusterka - 30 zł, gaźnik - 70 zł, tylny zderzak - 80 zł, rozrusznik - 60 zł, aparat zapłonowy - 70 zł, pompa wody - 40 zł, alternator - 50 zł, przednia szyba - 70 zł kpl. giłowica - 200 zł, tylny drzwi - 100 zł. Wrocław, tel. 071/336-24-69

POLONEZ CARO PLUS GSI, 1994 r., 22 tys. km, 1600 ccm, pełny wywisk : kolektor ssący kpl., cewki, czujniki, inst. el., kolektor wydechowy, sonda Lambda, katalizator, tłumiki, komputer, immobilizer z inst., koła 5 szt. (prawie nowe), resory, teleskopy, rozrusznik, dościsł sprężak i larca, wał napędowy, pompa paliwa, inne. Mirków, tel. 071/315-11-28, 0601/74-65-62

POLONEZ CARO, 1994 r., 1400 ccm, benzyna : różne części z demontażu. Wojcieszycze, powiat jeleniogórski, tel. 075/755-14-25, 0606/89-30-70

POLONEZ CARO, 1994 r., 1600 ccm, benzyna : różne części, kpl. dokumentacja - 400 zł. Wrocław, tel. 0605/18-27-75

POLONEZ CARO, 1996 r. : zderzaki, lampy, kierunkowskazy, okular, błotnik prawy, drzwi prawe, fotele przedni prawy, kanapa tylna, komputer, moduł zapłonu, sonda Lambda, koła, licznik, alternator, rozrusznik, wał napędowy, skrzynia biegów (5), most tylny, półosie, resory i inn. Wrocław, tel. 0601/80-99-18

POLONEZ CARO, 1997 r. : most tylny - 750 zł, zderzak przedni - 130 zł. Brzeg, tel. 0501/56-49-48

POLONEZ CARO, 1997 r. : błotniki, drabinka, reflektory, lampy tylne, zderzaki, okular, podnośnik, drzwi, półosie, most, wał napędowy, pompa paliwa, zbiornik paliwa, resory, licznik, stacyjka, blokada skrzyni, szyby, pasy, inst. gazowa kpl., moduł, ukł. wytryskowy, giłowica kpl., zaciski ham. Wrocław, tel. 0693/21-67-36

POLONEZ CARO, 1997 r., 1400 ccm : komputer, przepustnica, sonda Lambda, łożki, tuleje, katalizator, wał korbowy, pompa wody, wytryskiwacze, pompapaliwa, alternator, rozrusznik, sprzęgło, most tylny, drążki kierownicze, koło pasowe, osłony rozrządu, poduszka silnika, zderzaki i inne. Wrocław, tel. 0603/85-13-62

POLONEZ CARO PLUS, 2000 r. : skrzynia biegów, stan idealny, giłowica kompletna, na gwarancji (do silnika Rover), moduł zapłonu do silnika GSI, błotnik prawy, klapa bagażnika, sztyrdach, silownik klapy, lusterka, serwo, szyby, lampy, deska rozdziel., licznik, części silnika Rover, drzwi i inne. Wrocław, tel. 071/325-31-08

POLONEZ CARO PLUS, 2001 r. : zderzaki, "drabinka", lampy, "okular", kierunkowskazy, hak, półka tylna, wywisk bezpieczeństwa, felgi, nagrzewnica, listwy, klamki nowego typu, nakładki progowe, półosie, serwo, zaciski hamulcowa, deska rozdziel., części silnika Rover, drzwi i inne. Wrocław, tel. 071/325-31-08

POLONEZ CARO, ATU PLUS : klimatyzacja, na gwarancji, - 2.000 zł. Nowa Sól, tel. 068/388-74-59, 0603/59-06-62

● POLONEZ CARO, ATU, TRUCK, KOMBİ, 2000 r. : elementy blacharki, różne części silnika, moduł zapł., inst. gazowa kompletna do wywisku - 200 zł, sonda, ukł. wytryskowy, komputer, szyby, most, półosie, rozrusznik, skrzynia biegów, tłumik, wspomaganie kier., konsola, licznik, fotele, koła, lusterka (dowóz). Nowa Sól, tel. 068/388-74-59, 0603/59-06-62 W84017324

POLONEZ CARO, TRUCK, 1994 r., 90 tys. km, 1900 ccm, diesel : silnik, skrzynia biegów, wał napędowy, resory i inne. Zgorzelec, tel. 0603/86-82-20

POLONEZ TRUCK : drzwi kompletne - 2 sztuki, cena 50 zł/szt. Piększtok, tel. 075/778-11-79

POLONEZ TRUCK, 1900 ccm, diesel : silnik, giłowica, łożki, wał korbowy, miska olejowa, pompa wody, pompa oleju, pompa wytryskowa, vacuum pompy, alternator i inne. Wrocław, tel. 0606/93-82-96

POLONEZ TRUCK : silnik, skrzynia biegów, most, elementy blacharskie, koła, lampy, zderzaki i inne części. Wrocław, tel. 0605/12-80-05

POLONEZ TRUCK, 1992 r., 1600 ccm : różne części z demontażu. Legnica, tel. 078/850-24-48, 0604/04-29-99-07

POLONEZ TRUCK, 1993 r., 1600 ccm, benzyna : silnik, stan b. dobry, kpl. dokumentacja - 600 zł, inst. wywisku benzyny (kable + komputer) - 160 zł, skrzynia biegów (4), szyby. Świebodzice, tel. 0608/28-75-51

POLONEZ TRUCK, 1996 r. : silnik 1.9 Diesel, skrzynia biegów, tylny most, wał pędny, rozrusznik, 2 kompletne koła. Pleszew, tel. 062/741-83-28

POLONEZ TRUCK, 1996 r. : siedzenia przednie, silniczek wywieracze. Świdnica, tel. 074/640-85-08, 0603/12-71-95

POLONEZ TRUCK, 1999 r., 1900 ccm, diesel : elementy rozrusznika, resory, zbiornik paliwa, wał napędowy, pompa wody, łożki, korbowody, miska olejowa, wałek rozrządu, vacuum pompy, kolektory, filtr powietrza, sprzęgło, alternator, rozrusznik, przekładnik świec żarowych i inne. Wrocław, tel. 0601/80-99-18

POLONEZ TRUCK, 2001 r. : nadbudowa (dł. 2,5 m), zabudowy dolne, burtki aluminiowe (dł. 2,5 m), kratownica, podłoga, zderzak tylny, lampy tylne, resory, zbiornik paliwa, pompa paliwa, półos Lucas, spoiler na kabine, zawieszanie kpl., wspomaganie, nagrzewnica, tapicerki, wyposaż. wnętrza, lusterka, szyby, fotele prawy. Wrocław, tel. 0693/21-67-36

PONTIAC 6000 LE, 1983 r., 2800 ccm : silnik, skrzynia biegów (automatic), zawieszania, elem. blacharki, szyby, koła i inne. Wrocław, tel. 0602/33-40-00

PONTIAC 6000, 1984 r., 2800 ccm, V6 : wszystkie części mechaniczne i blacharskie z demontażu, silnik, skrzynia biegów, osprzęt silnika, półosie, elem. plastikowe, ciarki nadwozia, tylna i przednia, możliwość wysyłki. Wrocław, tel. 0605/62-00-14

PONTIAC FIERO : różne części. Gorzów Wlkp., tel. 0608/50-89-01

PONTIAC TRANS SPORT, 1991 r., 3100 ccm : części mechaniczne i blacharskie, lampy, szyby, inne części. Polkowice, tel. 0508/19-85-88

PONTIAC TRANS SPORT, 1993 r. : zderzak przedni. Świdnica, tel. 074/666-93-57, 0601/56-34-09

PONTIAC TRANS SPORT, 1993 r., 2300 ccm : skrzynia biegów (5), półosie, wahacz, amortyzatory przednie, belka pod silnik, reflektor lewy, szyby, piasty, osprzęt silnika, inne części. Wrocław, tel. 0505/71-01-17

PONTIAC TRANS SPORT, 1994 r., 2300 ccm : maska, wózek, wahacz, półosie, drzwi kpl., klapa z szybą. Wrocław, tel. 0501/20-48-20

PORSCHE 911 : silnik, cały tył nadwozia. Wrocław, tel. 0601/95-16-78

PORSCHE 924, 944 : lampy, zawieszanie, półosie, kolumny McPhersona. Wrocław, tel. 0694/65-49-17

PORSCHE 928, 1987 r. : giłowica. Leszno, tel. 065/538-03-33, 0603/53-67-79

● REFLEKTORY KSENONOWE, ZWYKŁE OKRĄGLI lub lusterka do samochodów każdej marki, skup, sprzedaż, zamiana, ksenonowe - montaż, serwis, przeróbka, wysyłka - cały kraj. Piła, ul. Słoneczna 13, tel. 067/215-34-58, 0603/68-04-00, 0602/46-88-59 W01103744

● REFLEKTORY ZWYKŁE I KSENONOWE do aut europejskich i japońskich, lampy tylne, halogeny, kierunkowskazy, żarówki, przetwornice, możliwość przeróbki, wysyłka., tel. 0502/58-20-09 W01112754

RENAULT, 2200 ccm, DCI, 2100 ccm D : giłowica, turbina. Góra, tel. 0501/24-68-56

RENAULT MAJOR, MIDLINER : kabina po remoncie kapitalnym, mosły, silniki, kolumny biegów, resory, poduszki pow., chłodnica, siodła, piasty, hydraulika, inne. Kocichice, powiat legnicki, tel. 076/857-02-45

RENAULT : skrzynia biegów JB-1165, JB-1009. Leszno, tel. 065/538-03-33, 0603/53-67-79

RENAULT 11, 18, 21, 25, FUEGO : drzwi, błotniki, klapa bagażnika, zderzaki, lampy tylne, szyby, części mechaniczne, silniki, skrzynie biegów., tel. 0601/40-77-90

RENAULT 11, 19, 21, 21, 21, 21 D i E, skrzynie biegów, półosie, sanki pod silnik, szyby, drzwi, osł. tylna, zaciski ham., kolumny McPhersona, lampy tylne, zderzaki, koła, klapy tylne i inne części. Bolesławiec, tel. 069/178-77-50

RENAULT 11, 19, 21, benzyna, diesel : różne części z demontażu, elementy blacharki, części mechaniczne, silnik, skrzynia biegów, półosie, zawieszanie, drzwi, lampy, szyby, chłodnica, zderzaki, elementy wnętrza, inne. Lwówek Śląski, tel. 0608/37-17-08

RENAULT 11, 19, 21, CLIO, TWINGO, RAPID, 1986/00 r., 1200 ccm., 1400ccm, 1600ccm., 1700ccm: silnik, skrzynia biegów, zawieszania, elementy karoserii, chłodnica, reflektory, lampy i inne. Jelenia Góra, tel. 075/752-26-09, 0606/75-84-22, 0604/62-27-34

RENAULT 18 KOMBİ : lampa prawa, ramiona wywieracze, przewody zapłonowe, kopułka. Wrocław, tel. 071/372-22-86, 0505/39-91-23

● RENAULT 19 : różne części z demontażu, ciarki nadwozia, silniki ocłone, drzwi, maska silnika, zderzaki, zawieszania, skrzynia biegów i inne części. Legnica, tel. 0601/57-34-03 W84051634

RENAULT 19 : szyba przednia benzyna (lewa), - 25 zł. Bolesławiec, tel. 0880/46-42-81, 0501/30-71-42

RENAULT 19, 1400 ccm, EMG : osprzęt silnika, sprzęgło, moduł zapłonowy, lampy tylne, zderzak tylny, maska silnika, błotniki przednie, drzwi, klapa tylna z szybą, sanie pod silnik, zawieszanie przednie, dach i inne. Buczyna, powiat kluczborski, tel. 0602/52-33-17, 0605/48-03-07

RENAULT 19 : wszystkie części z demontażu. Jawor, tel. 0698/31-15-55

RENAULT 19, 1,7, 1,8, 1,8i, skrzynia biegów, lampy, szyby, zawieszanie, elementy blacharki, opony, stan b. dobry, inne. Legnica, tel. 0694/05-10-72, 076/722-95-21 w godz. 8-17

RENAULT 19 1.700 E, 1.700 D i 1.800 E. silnik, skrzynie biegów, drzwi, maska przednia, zawieszanie, lampy i inne. Milicz, tel. 0602/69-03-74

RENAULT 19 : maska, drzwi, błotniki, zderzaki, chłodnica, półosie, belka pod silnik, kolumny McPhersona, zwrotnice, grill, półka tylna, wahacz, lusterka, ścianka tylna, pompa hamulcowa. Siechnice, tel. 071/311-39-14, 0602/71-26-65

RENAULT 19 : skrzynia biegów (automatyczna). Wrocław, tel. 0603/48-45-74

RENAULT 19 : maski, drzwi, zderzaki, lampy, szyby, rozruszniki, alternatory, skrzynia biegów, półosie, kolumna McPhersona, liczniki, elementy wnętrza. Wrocław, tel. 0693/88-45-22

RENAULT 19 : maska, błotniki, zderzaki, wzmacnienie czolowe, reflektory, kierunkowskazy, atrapa, halogeny, lampy tylne. Wrocław, tel. 0603/66-97-27

RENAULT 19, 1400 ccm : skrzynia biegów tył JB 1023, - 250 zł Zgorzelec, tel. 075/778-75-58

RENAULT 19, 1989 r., 1900 ccm, benzyna : prawe wszystkie części, felgi aluminiowe, tapicerka, inst. elektr. Lubań, tel. 075/724-13-04, 0507/14-53-91

RENAULT 19, 1989/92 r., 160 tys. km, 1800 ccm, 16V 140 KM : silnik, skrzynia biegów, drzwi, szyby, zawieszania, lampy, siedzenia, tapicerka, felgi stalowe, przekł. kierownicza, chłodnica, rozrusznik i inne. Wałbrzych, tel. 0602/52-68-56

RENAULT 19, 1990 r., 1400 ccm, 1700 ccm, benzyna : zawieszania, półosie, skrzynia biegów, rozrusznik, klapa tylna, zderzak tylny, komputery Legnica, tel. 076/850-09-50, 0601/68-04-21

RENAULT 19, 1990/93 r., 1700 ccm, benzyna : różne części mechaniczne i blacharskie, lampy, reflektory, atrapy, zderzaki tylna, klapa bagażnika, chłodnica, elementy plastikowe wnętrza i inne. Lubań, tel. 075/721-36-44 do godz. 17, 0601/60-36-74, 0609/19-20-76

RENAULT 19, 1990/95 r. 1.4 E, 1.7 E, 1.8 E, 1.9 D : silniki, części silników, skrzynia biegów, zawieszania, osie, koła, ukł. kier., wyposażenie wnętrza, tapicerka, szyby, chłodnica, zderzaki, maski, błotniki, drzwi, klapy, lampy i inne części z demontażu, w cenie od 10 zł. Syców, tel. 062/785-36-81, 0603/92-75-63

RENAULT 19, 1991 r., 1700 ccm, wywisk : silnik, skrzynia biegów, Bylom Odrzański, pow. nowosolski, tel. 0603/20-77-12

RENAULT 19, 1991 r., 1700 ccm : różne części. Wrocław, tel. 0600/13-13-22

RENAULT 19, 1992 r. : różne części. Modła, powiat bolesławiecki, tel. 0600/51-64-98

RENAULT 19, 1992 r. : wzmacnienie przednie, maska przednia, klapa tylna z łożką i bez, skrzynia biegów, drzwi, do wersji 3 i 5-drzwiowej, konsola, nagrzewnica, silniczek wywieracze, fotele, do wersji 3-drzwiowej, dach, lampy tylne, wahacz, el. reg. lusterka i inne. Prusice, tel. 071/312-60-25, 0502/40-83-88

RENAULT 19, 1992 r., 1400 ccm, wywisk : silnik, skrzynia biegów, drzwi, szyby, maska, zderzaki, błotniki, wzmacnienie, lampy, chłodnica, lusterka, klapa, zawieszania. Wrocław, tel. 0694/28-32-10

RENAULT 19, 1992 r., 1700 ccm, benzyna : silnik, skrzynia biegów, zawieszania, drzwi, lampy, fotele i inne. Żary, tel. 068/470-41-51, 0605/59-03-69

RENAULT 19, 1992/93 r. : rozrusznik, lusterka, felgi, komputer, klapa tylna, drzwi, szyby, zderzak tylny, nagrzewnica, wahacz, piasty, zbiornik paliwa, serwo, silnik, tapicerka, inne części z demontażu. Bolesławiec, tel. 075/644-90-37, 0697/31-26-67



zak tylny, półosi, błotniki tylne, ABS. Siechnice, tel. 071/311-39-14, 0602/71-26-65  
RENAULT MEGANE COUPE : zderzak, drzwi, klapa tylna, chłodnica, wentylator, półosie, lampy tylne. Siechnice, tel. 071/311-39-14, 0602/71-26-65  
RENAULT MEGANE : skrzynie biegów (automatyczna i manualna). Wrocław, tel. 0603/48-45-74  
RENAULT MEGANE, 1.6, 1.4, głowica, blok, wał, tłoki, turbina, sprzęgło, kolektor, maska, zawieszanie, drzwi, lampy, ABS, alternator i inne. Wrocław, tel. 0608/33-19-32  
RENAULT MEGANE : maska, błotniki, zderzak, reflektory, kierunkowskazy, atrapa, wzmocnienie czołowe. Wrocław, tel. 0601/59-21-76  
RENAULT MEGANE, 1995 r. : amortyzatory przednie i tylne. Wrocław, tel. 071/784-59-15

**PEUGEOT RENAULT Diagnostyka komputerowa**  
**remonty silników i zawieszń**  
**sprzedaż części nowych i używanych**  
50-160 Wrocław, ul. Boya Żeleńskiego 55  
tel. (071) 372-61-32, kom. 0501 18 20 77

**KUPON RABATOWY 10% KUPON RABATOWY 10%**  
OP001463

RENAULT MEGANE, 1996 r., 1900 ccm, diesel : kolumna McPhersona prawego i lewego, licznik, zaciski hamulcowe, kolumna kierownicza ze wspomaganie Koberzyce, tel. 071/311-17-94, 0607/48-86-73  
RENAULT MEGANE, 1996 r. : zawieszania, drzwi, lampy tylne, stacyjka, części silnika, ciarwiki tylne. Żary, tel. 068/470-41-51, 0605/59-03-89  
RENAULT MEGANE COUPE, 1997 r. : tylny spoiler, halogeny, Polanica Zdrój, tel. 074/868-45-51

RENAULT MEGANE, 2002 r., 10 tys. km, 1900 ccm, DTI : części silnika, głowica, turbina, kolektor, łożyska, rozrusznik, pompa wyrzutowa inne. Lubin, tel. 076/746-10-34, 060/127-11-31

RENAULT MEGANE, SCENIC : maska. Wrocław, tel. 071/354-36-81, 0604/36-89-38

RENAULT MEGANE, SCENIC, LAGUNA, 1600 ccm : głowica kpl. Siechnice, tel. 071/311-39-14, 0602/71-26-65

RENAULT MEGANE, SCENIC, LAGUNA, SAFRANE 5-drzwiowy, kombi kolumna McPhersona, wózki, wahacze, zwrotnice, półosie, listwy kierownicze, stabilizator, drzewi kpl., klapa z szybką kpl., tapicerki drzwi Wrocław, tel. 0601/77-27-92

RENAULT MESSENGER, 1992 r. : maska, silnika, rama, drzwi, skrzynia biegów, turbina, wał pędny, elementy blacharski. Legnica, tel. 076/850-09-50, 0601/68-04-21

RENAULT MIDLINER : pompa wyrzutowa. Leszno, tel. 065/538-03-33, 0603/53-67-79

RENAULT RAPID, 1600 ccm, diesel : głowica, wałek rozrządu, szczy, ciarwiki nadwozia, drzwi tylne, lampy tylne, deska rozdzielcza, stacyjka, pompa paliwa, kpl. amortyzatory - od 10 zł. Namyśłów, tel. 077/410-29-89, 0888/51-36-27

RENAULT SAFRANE, 2200 ccm, turbo D : turbosprężarka, pompa wyrzutowa, dach i inne. Kozmin Wlkp., tel. 062/722-57-21

RENAULT SAFRANE : maska, drzwi, błotniki, zderzak, grill, wzmocnienie przednie, wahacze, zwrotnice, kolumny McPhersona, belka pod silnik, chłodnica, klapa tylna, lusterka, reflektory, halogeny, obudowa z wentylatorem, lampy tylne, błotniki tylne, fotele, konsola blenda. Siechnice, tel. 071/311-39-14, 0602/71-26-65

RENAULT SAFRANE : skrzynia biegów (automatyczna). Wrocław, tel. 0603/48-45-74

RENAULT SAFRANE, 1997 r., 2200 ccm, turbo D : elementy plastikowe wnętrza, tapicerka, drzwi, półosie, ukł. kierownicy i inne. Kozmin, tel. 075/722-57-21

RENAULT SAFRANE, 1998 r. : błotniki. Wrocław, tel. 0693/39-63-63

RENAULT SCENIC : maska, błotniki, zderzak, reflektory, belka pod silnik, klapa tylna, drzwi, ukł. kierownicy, skrzynia McPhersona, zwrotnice, osy tylna, ABS, błotnik tylny, skrzynia biegów, półosie. Siechnice, tel. 071/311-39-14, 0602/71-26-65

RENAULT SCENIC, 1998 r. : silnik (2000 ccm), skrzynia biegów (automatyczna), drzwi, oświetlenie, zawieszania, lampy, zderzak, maska, konsola, poduszki powietrzne. (2 szt.), dach, fotele kpl., felgi aluminiowe z oponami 14", błotniki, klapa tylna. Wrocław, tel. 071/765-26-47, 0605/82-59-78

RENAULT SCENIC, 1998 r. : zderzak przedni, okulary reflektorów, klapa tylna (2000 r.). Wrocław, tel. 0503/03-00-42

RENAULT SCENIC, 2002 r., 99 tys. km, 1600 ccm, 16V automatic, silnik, skrzynia biegów, zawieszania, drzwi, dach, elementy wnętrza, inne z demontażu. Wrocław, tel. 0609/84-51-72

RENAULT THALIA, 1.6, 1.4 : głowica, blok, wał, tłoki, turbina, sprzęgło, kolektor, maska, zawieszanie, drzwi, lampy, ABS, alternator i inne. Wrocław, tel. 0608/33-19-32

RENAULT TRAFIC, 2100 ccm, 2500 ccm D : silnik, skrzynia biegów, części silnika i skrzyni biegów, elementy zawieszania, rozrusznik, inne. Chojnów, powiat legnicki, tel. 076/818-17-45, 0603/07-36-38

**TOP-AUTO-FRANCE**  
**MECHANIKA POJAZDOWA**  
**KOMPUTEROWA DIAGNOSTYKA SILNIKÓW**  
**PEUGEOT, RENAULT, CITROEN**  
**NAJNIŻSZE CENY !!!**  
**Przeгляд zawieszania GRATIS !!!**  
**Wymiana oleju GRATIS !!!**  
Wrocław, ul. Karmelkowa 65 a  
(teren KORMET-u)  
Tel. 364-32-61, 0-605 659 557

RENAULT SCENIC : maska, błotniki, zderzak, reflektory, belka pod silnik, klapa tylna, drzwi, ukł. kierownicy, skrzynia McPhersona, zwrotnice, osy tylna, ABS, błotnik tylny, skrzynia biegów, półosie. Siechnice, tel. 071/311-39-14, 0602/71-26-65

RENAULT SCENIC, 1998 r. : silnik (2000 ccm), skrzynia biegów (automatyczna), drzwi, oświetlenie, zawieszania, lampy, zderzak, maska, konsola, poduszki powietrzne. (2 szt.), dach, fotele kpl., felgi aluminiowe z oponami 14", błotniki, klapa tylna. Wrocław, tel. 071/765-26-47, 0605/82-59-78

RENAULT SCENIC, 1998 r. : zderzak przedni, okulary reflektorów, klapa tylna (2000 r.). Wrocław, tel. 0503/03-00-42

RENAULT SCENIC, 2002 r., 99 tys. km, 1600 ccm, 16V automatic, silnik, skrzynia biegów, zawieszania, drzwi, dach, elementy wnętrza, inne z demontażu. Wrocław, tel. 0609/84-51-72

RENAULT THALIA, 1.6, 1.4 : głowica, blok, wał, tłoki, turbina, sprzęgło, kolektor, maska, zawieszanie, drzwi, lampy, ABS, alternator i inne. Wrocław, tel. 0608/33-19-32

RENAULT TRAFIC, 2100 ccm, 2500 ccm D : silnik, skrzynia biegów, części silnika i skrzyni biegów, elementy zawieszania, rozrusznik, inne. Chojnów, powiat legnicki, tel. 076/818-17-45, 0603/07-36-38

**RENAULT**  
**LAGUNA, KANGOO, CLIO, SCENIC,**  
**MEGANE, THALIA, TRAFIC.**  
**DUŻY WYBÓR CZĘŚCI**  
**UŻYWANYCH, NOWYCH, SILNIKI, SKUP CZĘŚCI**  
**ZIELONA GÓRA, TEL. 0501 719 795;**  
**0501 719 733** OP040238

RENAULT TRAFIC, 2100 ccm, diesel : silnik po remoncie, - 1.850 zł. Głuszyca, tel. 074/845-62-98

RENAULT TRAFIC 1400, 1700, 2100 D, 2500 D : skrzynia biegów, w całości lub na części, głowica, gwarancja szczelności, zawieszanie, piasek, błotniki 2100 D, 2500 D, TD na części oraz inne. Leszno, tel. 0605/69-32-89, 0600/81-70-23

RENAULT TRAFIC 2100 D, 2500 D : skrzynia biegów. Leszno, tel. 0888/25-81-31

RENAULT TRAFIC : maska, błotniki, zderzak, drzwi prawe, reflektory, chłodnica, półosie, drzwi tylne, belka pod silnik, wahacze, poduszki silnika, ukł. kierownicy. Siechnice, tel. 071/311-39-14, 0602/71-26-65

RENAULT TRAFIC II : błotniki, zderzak, chłodnica, obudowa z wentylatorem, reflektory, wzmocnienie przednie, atrapa. Siechnice, tel. 071/311-39-14, 0602/71-26-65

RENAULT TRAFIC : lusterka, drzwi boczne, drzwi tylne prawe z otworem na szybę, elementy blacharski, zderzak, lampy, opony. Wrocław, tel. 071/325-89-72, 0602/19-16-22

RENAULT TRAFIC, 1984 r., 2100 ccm, diesel : wszystkie części z demontażu. Leszno, tel. 065/538-03-33, 0603/53-67-79

RENAULT TRAFIC, 1989/96 r., 2100 ccm, diesel : silnik w całości lub na części, skrzynia biegów (5), lampy tylne, elementy blacharski, zawieszania, elementy plastikowe wnętrza. Złotoryja, tel. 0888/29-53-31

RENAULT TRAFIC, 1990/94 r., 2500 ccm, diesel : rozrusznik,

**RENAULT**  
**CZĘŚCI UŻYWANE, SKUP - SPRZEDAŻ**  
P.W. G.M. CAR  
55-011 Siechnice, K. Wrocławia, ul. Opolska 21  
BLACHARKA, ZAWIESZENIA, SILNIKI,  
OSWIETLENIE, INNE  
071/311-59-42  
071/311-54-13  
0-604 607 719  
SKRZYNIE BIEGÓW,  
(w całości lub na części)  
071/318-93-45  
0-606 435 485

kolo zamachowe, półosie, piasty, części skrzyni biegów (5), felgi, chłodnica oleju, belka pod silnik, zawieszanie przednie i tylne, łożyska, wahacze, wałek rozrządu, resory, belka pod chłodnicę, zderzak, lampy tylne, kierunkowskazy. Legnica, tel. 0606/68-30-85

RENAULT TRAFIC, 1990/94 r., 2100 ccm, diesel : rozrusznik, alternator, pompa wyrzutowa, kolo zamachowe, wałek rozrządu, bloki silnika, głowica (wkręcane wtryski), dźwigniki, tłoki, skrzynia biegów (5), części skrzyni biegów, półosie, amortyzatory, silnik 2.2 E, 2.0 E, osprzęt silnika, komputer Legnica, tel. 0606/68-30-86

RENAULT TRAFIC, 1992 r., 2500 ccm, diesel : silnik, skrzynia biegów, zawieszania, półosie. Wrocław, tel. 0602/33-40-00

RENAULT TRAFIC, 1992 r., 81 tys. km, 2100 ccm, diesel skrzyniowy, napęd tylny : wszystkie części. Lubsko, powiat zarski, tel. 0601/43-48-52

RENAULT TRAFIC, 1993 r. : docisk sprzęgła z wałkiem, łącznik z tulejką. Leszno, tel. 065/538-03-33, 0603/53-67-79

RENAULT TRAFIC, 1996 r., 57 tys. km, 2500 ccm, diesel : skrzynia biegów, pompa wspomagania kier., rozrusznik, kolo zamachowe, zawieszanie przednie i tylne. Gromadka, powiat bolesławiecki, tel. 0601/75-93-91

RENAULT TRAFIC, 2003 r., 1900 ccm, dCi : zawieszanie tylne kompletne, komplet drzwi przednich prawych i lewych, nagrzewnica, laska tylna, chłodnica do intercooleru i inne. Walbrzych, tel. 0888/22-96-26

RENAULT TRAFIC, MASTER, MESSENGER : drzwi kpl., zwrotnice, wahacze, wózki, półosie, kolumna McPhersona, stabilizator, maska, lusterka, skrzynia biegów. Wrocław, tel. 0601/77-27-92

RENAULT TRAFIC, 2003 r., 1900 ccm, dCi : zawieszanie tylne kompletne, komplet drzwi przednich prawych i lewych, nagrzewnica, laska tylna, chłodnica do intercooleru i inne. Walbrzych, tel. 0888/22-96-26

RENAULT TRAFIC, MASTER, MESSENGER : drzwi kpl., zwrotnice, wahacze, wózki, półosie, kolumna McPhersona, stabilizator, maska, lusterka, skrzynia biegów. Wrocław, tel. 0601/77-27-92

RENAULT TRAFIC, 2000 r., 1200 ccm : silnik kpl., z dokumentacją, skrzynia biegów. Syców, powiat oleśnicki, tel. 0606/73-67-41

ROBUR : różne części i podzespoły, opony. Bystrzyca Kłodzka, tel. 074/811-80-97

ROBUR : różne części z rozbiórki. Zagrodno, powiat złotoryjski, tel. 076/877-30-86, 0603/81-62-08

ROVER, 1400 ccm : silnik na części, od -10 -50 zł. Wrocław, tel. 0880/45-66-00, 0604/41-16-60

ROVER 100, 11, 114, 115 : poduszki pow., zawieszanie przednie - 450 zł, tylne - 500 zł. Pila, tel. 067/214-29-46, 0507/12-77-00

ROVER 100, 200, 400, 600, 800, 25, 45, 75 : różne części mechaniczne i blacharskie, możliwość wysyłki. Krowie, tel. 065/51-22-88, 0507/05-67-00

ROVER 100, 200, 400, 600, 800, 24, 45 : wszystkie części mechaniczne i blacharskie Pila, tel. 0507/12-77-00, 067/214-29-44, 067/214-29-34 (fax)

ROVER 200 : drzwi, oświetlenie. Radwanice, tel. 071/311-74-34, 0608/41-76-04

ROVER 200 KOMBI, 1996 r. : klapa tylna. Walbrzych, tel. 0606/36-01-64

ROVER 200, 1998 r., 1400 ccm : zawieszanie przednie, belka tylna, nadkola plastikowe, półosie, el. silniczy, poduszki pow. z sensorem, deska rozdzielcza, komputer ABS, serwo, elem. wnętrza, drzwi prawe, szyby, Syców, tel. 0606/73-67-41

ROVER 200, 600, 75, 1998 r. : amortyzatory, wózki, wahacze, zwrotnice, półosie, kolumna McPhersona, listwa kierownicza, stabilizator, drzwi kpl., lusterka, klapa z szybką kpl. Wrocław, tel. 0501/20-48-20

ROVER 214, 1992 r. : różne części. Kalisz, tel. 0609/75-28-87

ROVER 214, 1997 r. 3-drzwiowy : poduszki pow., konsola, elementy skrócone wnętrza, osprzęt silnika, szyby tylne, zbiorniki, zwrotnice, wahacze, kalibrator, półosie, elementy plastikowe wnętrza, sztyberdach, poduszki i inne. Legnica, tel. 0605/14-57-59

ROVER 214, 1992 r. : różne części. Kalisz, tel. 0609/75-28-87

ROVER 214, 1997 r. 3-drzwiowy : poduszki pow., konsola, elementy skrócone wnętrza, osprzęt silnika, szyby tylne, zbiorniki, zwrotnice, wahacze, kalibrator, półosie, elementy plastikowe wnętrza, sztyberdach, poduszki i inne. Legnica, tel. 0605/14-57-59

ROVER 200 : drzwi, oświetlenie. Radwanice, tel. 071/311-74-34, 0608/41-76-04

ROVER 200 KOMBI, 1996 r. : klapa tylna. Walbrzych, tel. 0606/36-01-64

ROVER 200, 1998 r., 1400 ccm : zawieszanie przednie, belka tylna, nadkola plastikowe, półosie, el. silniczy, poduszki pow. z sensorem, deska rozdzielcza, komputer ABS, serwo, elem. wnętrza, drzwi prawe, szyby, Syców, tel. 0606/73-67-41

ROVER 200, 600, 75, 1998 r. : amortyzatory, wózki, wahacze, zwrotnice, półosie, kolumna McPhersona, listwa kierownicza, stabilizator, drzwi kpl., lusterka, klapa z szybką kpl. Wrocław, tel. 0501/20-48-20

ROVER 214, 1992 r. : różne części. Kalisz, tel. 0609/75-28-87

ROVER 214, 1997 r. 3-drzwiowy : poduszki pow., konsola, elementy skrócone wnętrza, osprzęt silnika, szyby tylne, zbiorniki, zwrotnice, wahacze, kalibrator, półosie, elementy plastikowe wnętrza, sztyberdach, poduszki i inne. Legnica, tel. 0605/14-57-59

ROVER 200 : drzwi, oświetlenie. Radwanice, tel. 071/311-74-34, 0608/41-76-04

ROVER 200 KOMBI, 1996 r. : klapa tylna. Walbrzych, tel. 0606/36-01-64

ROVER 200, 1998 r., 1400 ccm : zawieszanie przednie, belka tylna, nadkola plastikowe, półosie, el. silniczy, poduszki pow. z sensorem, deska rozdzielcza, komputer ABS, serwo, elem. wnętrza, drzwi prawe, szyby, Syców, tel. 0606/73-67-41

ROVER 200, 600, 75, 1998 r. : amortyzatory, wózki, wahacze, zwrotnice, półosie, kolumna McPhersona, listwa kierownicza, stabilizator, drzwi kpl., lusterka, klapa z szybką kpl. Wrocław, tel. 0501/20-48-20

ROVER 214, 1992 r. : różne części. Kalisz, tel. 0609/75-28-87

ROVER 214, 1997 r. 3-drzwiowy : poduszki pow., konsola, elementy skrócone wnętrza, osprzęt silnika, szyby tylne, zbiorniki, zwrotnice, wahacze, kalibrator, półosie, elementy plastikowe wnętrza, sztyberdach, poduszki i inne. Legnica, tel. 0605/14-57-59

ROVER 200 : drzwi, oświetlenie. Radwanice, tel. 071/311-74-34, 0608/41-76-04

ROVER 200, 1998 r., 1400 ccm : zawieszanie przednie, belka tylna, nadkola plastikowe, półosie, el. silniczy, poduszki pow. z sensorem, deska rozdzielcza, komputer ABS, serwo, elem. wnętrza, drzwi prawe, szyby, Syców, tel. 0606/73-67-41

ROVER 200, 600, 75, 1998 r. : amortyzatory, wózki, wahacze, zwrotnice, półosie, kolumna McPhersona, listwa kierownicza, stabilizator, drzwi kpl., lusterka, klapa z szybką kpl. Wrocław, tel. 0501/20-48-20

ROVER 214, 1992 r. : różne części. Kalisz, tel. 0609/75-28-87

ROVER 214, 1997 r. 3-drzwiowy : poduszki pow., konsola, elementy skrócone wnętrza, osprzęt silnika, szyby tylne, zbiorniki, zwrotnice, wahacze, kalibrator, półosie, elementy plastikowe wnętrza, sztyberdach, poduszki i inne. Legnica, tel. 0605/14-57-59

ROVER 200 : drzwi, oświetlenie. Radwanice, tel. 071/311-74-34, 0608/41-76-04

ROVER 200, 1998 r., 1400 ccm : zawieszanie przednie, belka tylna, nadkola plastikowe, półosie, el. silniczy, poduszki pow. z sensorem, deska rozdzielcza, komputer ABS, serwo, elem. wnętrza, drzwi prawe, szyby, Syców, tel. 0606/73-67-41

ROVER 200, 600, 75, 1998 r. : amortyzatory, wózki, wahacze, zwrotnice, półosie, kolumna McPhersona, listwa kierownicza, stabilizator, drzwi kpl., lusterka, klapa z szybką kpl. Wrocław, tel. 0501/20-48-20

ROVER 214, 1992 r. : różne części. Kalisz, tel. 0609/75-28-87

ROVER 214, 1997 r. 3-drzwiowy : poduszki pow., konsola, elementy skrócone wnętrza, osprzęt silnika, szyby tylne, zbiorniki, zwrotnice, wahacze, kalibrator, półosie, elementy plastikowe wnętrza, sztyberdach, poduszki i inne. Legnica, tel. 0605/14-57-59

ROVER 200 : drzwi, oświetlenie. Radwanice, tel. 071/311-74-34, 0608/41-76-04

ROVER 200, 1998 r., 1400 ccm : zawieszanie przednie, belka tylna, nadkola plastikowe, półosie, el. silniczy, poduszki pow. z sensorem, deska rozdzielcza, komputer ABS, serwo, elem. wnętrza, drzwi prawe, szyby, Syców, tel. 0606/73-67-41

ROVER 200, 600, 75, 1998 r. : amortyzatory, wózki, wahacze, zwrotnice, półosie, kolumna McPhersona, listwa kierownicza, stabilizator, drzwi kpl., lusterka, klapa z szybką kpl. Wrocław, tel. 0501/20-48-20

ROVER 214, 1992 r. : różne części. Kalisz, tel. 0609/75-28-87

ROVER 214, 1997 r. 3-drzwiowy : poduszki pow., konsola, elementy skrócone wnętrza, osprzęt silnika, szyby tylne, zbiorniki, zwrotnice, wahacze, kalibrator, półosie, elementy plastikowe wnętrza, sztyberdach, poduszki i inne. Legnica, tel. 0605/14-57-59

ROVER 200 : drzwi, oświetlenie. Radwanice, tel. 071/311-74-34, 0608/41-76-04

ROVER 200, 1998 r., 1400 ccm : zawieszanie przednie, belka tylna, nadkola plastikowe, półosie, el. silniczy, poduszki pow. z sensorem, deska rozdzielcza, komputer ABS, serwo, elem. wnętrza, drzwi prawe, szyby, Syców, tel. 0606/73-67-41

ROVER 200, 600, 75, 1998 r. : amortyzatory, wózki, wahacze, zwrotnice, półosie, kolumna McPhersona, listwa kierownicza, stabilizator, drzwi kpl., lusterka, klapa z szybką kpl. Wrocław, tel. 0501/20-48-20

ROVER 214, 1992 r. : różne części. Kalisz, tel. 0609/75-28-87

ROVER 214, 1997 r. 3-drzwiowy : poduszki pow., konsola, elementy skrócone wnętrza, osprzęt silnika, szyby tylne, zbiorniki, zwrotnice, wahacze, kalibrator, półosie, elementy plastikowe wnętrza, sztyberdach, poduszki i inne. Legnica, tel. 0605/14-57-59

ROVER 200 : drzwi, oświetlenie. Radwanice, tel. 071/311-74-34, 0608/41-76-04

SEAT ALHAMBRA : różne części mechaniczne i blacharskie, wysyska. Drezdenko, tel. 095/762-13-79, 0602/18-44-78

SEAT ALHAMBRA, 1999/00 r., 1900 ccm, TDI : poduszki, tłumiki, zawieszania, lampy, elementy blacharki, nagrzewnica, osprzęt silnika, osy tylna, przekł. kierownicza, elementy plastikowe, klimatyzacja, inne części. Lubiąż, tel. 0698/77-47-10

SEAT ALHAMBRA, 2000/03 r., 1900 ccm, TDI : zderzaki, błotniki, maska, klapa tylna, lampy, fotele, szyby, poduszki, felgi aluminiowe 16", pasy, zawieszania, klimatyzacja, przekł. kierownicza, osprzęt silnika, chłodnica, wentylatory. Legnica, tel. 0888/11-23-14

SEAT ALHAMBRA, 2002 r. : fotele, nagrzewnica, RO + CD, drzwi, dach, tel. 0698/71-81-48

SEAT ALHAMBRA, 2002 r. : wzmocnienia przednie kpl. z chłodnicami, maska, zawieszania, półosie, błotniki. Wrocław, tel. 071/765-26-47, 0605/82-59-78

SEAT AROSA, 1900 ccm, diesel, SDI, 1700 ccm SDI : skrzynia biegów - 1.800 zł. Bytom Odrzański, pow. nowosolski, tel. 0509/30-92-82, 0509/30-92-72

SEAT AROSA : maska silnika. Radwanice, tel. 071/311-74-34, 0608/41-76-04

SEAT CORDOBA, CORDOBA, 1999/03 r. : reflektory. Zielona Góra, tel. 0604/71-73-29

SEAT CORDOBA, IBIZA, 1995 r. : el. pompa paliwa. Walbrzych, tel. 074/845-32-80, 0606/93-59-06



gów, możliwość wysyłki lub odbiór własny. Jabłonna, tel. 0880/53-43-22, 0504/86-39-44

SKODA, SEAT, VW - wszystkie modele - części blacharskie, mechaniczne, wysyłka - cały kraj, tel. 0504/26-51-82, 0504/46-38-68 W01116984

SPYCHARKA CATERPILLAR: gaszenie, - 6.500 zł. Olawa, tel. 0602/25-66-91

SPYCHARKA DT 75: silnik, sprzęgło, chłodnica, wózki, kółka napajające, zwolnice, liny nożowe, części wózków, pompa, rozdzielacz. Słara Rzekka, powiat polkowicki, tel. 0692/39-41-56

STAR: pompa wtryskowa, nowa, - 400 zł. Jawor, tel. 076/870-38-11 po godz. 18

STAR: teleskopy nowe, 2 szt. - 160 zł. Leszno, tel. 065/52-64-94

STAR: silownik wyrotu - 85 zł. Leszno, tel. 065/520-64-94

STAR SW-400: silnik, - 1.700 zł. Nowa Sól, tel. 0800/25-73-90

STAR: chłodnica - 120 zł, pompa wtryskowa - 200 zł, alternator - 70 zł. Walbrzych, tel. 0509/22-92-53

STAR: spoiler dachowy, - 450 zł. Wrocław, tel. 071/354-23-92

STAR: nowa pompa wtryskowa do silnika SW400, - 500 zł. Wrocław, tel. 0604/35-51-32

STAR 1142: amortyzatory, końcówka drążka kierowniczego, filtr powietrza, słownik hamulca ręcznego i inne. Wrocław, tel. 071/373-96-96, 0601/70-77-84

STAR 1142, 742, 200: kabiny, po remoncie kapitalnym, z gwarancją, uzbrojone, liny mosty, przednie zawieszenie, silnik (SW-400 S-350), skrzynia biegów, chłodnica, tachograf, koła, zbiornik paliwa, inne z demontażu. Kuchle, powiat legnicki, tel. 076/857-02-45, 076/722-96-05

STAR 200: sprzężki hamulcowe, tarcza sprzęgła, docisk, końcówki drążków kierowniczych, półosie Kłodzko, tel. 074/647-18-09

STAR 200: wał napędowy, koło zamachowe, folel kierowcy, kolo talerzowe 38", chłodnica - 100 zł/szt., szyba, pompa oleju, podstawa alternatora, kolektor wydechowy, koło z pasem 200", drążek kierowniczy, pokrowiec na silnik, loki + korbowody - 50 zł/szt. Legnica, tel. 076/858-23-79, 0607/67-88-44

STAR 200: chłodnica - 160 zł, serwo z pompą - 110 zł, wał napędowy - 140 zł, akumulatory - 160 zł/szt., silowniki hamulcowe, obudowa sprzęgła, docisk, koło zamachowe z wiertłem, głowice, piasty, wał korbowy nominalny, wałek rozrządu, szczękotrymacz, szyby, inne. Walbrzych, tel. 0603/54-07-72

STAR 200: zbiornik paliwa o poj. 150 l. - 80 zł. Wolany, tel. 074/868-29-63, 0502/89-68-04

STAR 200: wspomaganie kier. kompletne - 480 zł, resory - 70 zł/szt., docisk nowy SW-400 - 180 zł, wkład mostu (7) - 350 zł, skrzynia biegów - 160 zł, silownik do wyrotu - 200 zł, talerz z wałkiem (6) - 160 zł, pompa do wyrotu - 200 zł, głowica SW-400 - 150 zł. Wrocław, tel. 071/387-82-95, 0503/98-54-36

STAR 200, 244: mosły napędowe, skrzynia rozdzielcza, skrzynia biegów, wał korbowy, loki, głowice, korbowody, pompy, alternator, wał napędowy, zderzak, hak, tarcza i docisk sprzęgła, koło zamachowe, resory, szyby, drzwi, serwo z pompą hamulcową, Japy i inne. Wrocław, tel. 0601/76-37-70

STAR 200, 28: siodło, koła, skrzynia biegów, docisk, tarcze, serwo, pompy, drzwi, błotniki, reflektory, krzyżaki, wały pedne, lulejki, cylindery, zderzak, szyby, bębny i inne. Wrocław, tel. 071/355-31-12, 0605/07-77-88

STAR 244: osprzęt do dźwigni, ew. zamienię na diagnik rolniczy. Brzeg, tel. 077/411-18-89, 0603/96-06-23

STAR 28: półoska tylnego mostu - 70 zł, docisk + tarcza nitowana - 80 zł, pompa wtryskowa + 6 wtryskiwaczy - 200 zł, rozrusznik wzmożony, inne. Świdnica, tel. 074/854-11-85

STAR 28, 200, 660, 244: silniki SW-400, S-350, S-359, skrzynie biegów i rozdzielcze, mosły napędowe, wał napędowy, kabiny, opony 90x200 i 82x200. Bystrzyca Kłodzka, tel. 074/811-80-97

STAR 660: skrzynia rozdzielcza, Zlotoryja, tel. 076/877-20-30

SUBARU JUSTY: skrzynia biegów Leszno, tel. 065/538-03-33, 0603/53-67-79

SUBARU LEGACY: skrzynia biegów (automatyczna), Wrocław, tel. 0603/48-54-74

SUBARU LEGACY, 1991/93 r., 2000 ccm, 2200 ccm: silnik z dokumentacją, automat, skrzynia biegów i manualna, elementy plastikowe, komputery, słaycia, lampy, maska silnika, chłodnica, drzwi, zawieszanie, inne. Zlotoryja, tel. 0608/39-00-93, 0604/09-59-91

SUBARU LEONE KOMBI, 1987 r., 1800 ccm, wtrysk: skrzynia biegów (5), mosły, zawieszanie, drzwi, błotniki, lampy tylne, maska silnika, komputer, klapa tylna, liczniki. Kepno, tel. 062/781-04-63, 0606/94-99-32

SUBARU LEONE, 1988 r., 1800 ccm, benzyna: różne części mechaniczne i blacharskie. Kepno, tel. 0888/57-54-22

SUBARU SVX: skrzynia biegów (automatyczna), Wrocław, tel. 0603/48-54-74

SUZUKI BALENO: maska, klapa, lampy i inne. Wrocław, tel. 0601/72-56-81

SUZUKI SAMURAI: zawieszanie przednie, - 1.100 zł. Lubsko, powiat zarski, tel. 0506/12-23-73

SUZUKI SAMURAI, CARRY: różne części. Olsztyn, powiat lubański, tel. 0608/63-47-22

SUZUKI SWIFT: błotniki, reflektory, kierunkowskazy, zderzak, Oleśnica, tel. 071/399-26-98, 0603/92-75-92

SUZUKI SWIFT: drzwi, szyby, dach, części karoserii, błotniki, zderzaki, oświetlenie, klapy, maska silnika, lusterka, zawieszanie, koła, zbiorniki, elementy plastikowe i elektroniczne, folele, silnik, automat, skrzynia biegów, części silnika, ukł. kierowniczy. Świdnica, tel. 0600/36-13-01, 074/858-50-02

SUZUKI SWIFT: skrzynia biegów (automatyczna), Wrocław, tel. 0603/48-54-74

SUZUKI SWIFT SEDAN, 1989/03 r., 1300 ccm, 1600 hatchback: reflektory, błotniki, maska silnika, zderzaki, klapy tylne, światła, szyby tylne, chłodnica, elementy zawieszania, silniki. Wrocław, tel. 0607/80-16-33

SUZUKI SWIFT, 1989/94 r., 1300 ccm: 3 i 5-drzwiowy, silnik - 800 zł, drzwi i klapy tylne do wersji sedan, reflektory, lampy tylne, zderzak, pompa paliwa, chłodnica, osprzęt silnika, wahacz, przekładnia kier., sprzężony, szyby, kpl. wyposażenie wnętrza poj. Świdnica, tel. 074/640-66-88, 0607/35-30-69

SUZUKI SWIFT, 1991/94 r., 1000 ccm: wszystkie części z demontażu. Gryńów Śląski, powiat lwówecki, tel. 0608/06-52-78

SUZUKI SWIFT, 1992 r., 1300 ccm: maska silnika, drzwi, błotniki, zderzaki, silnik, skrzynia biegów, elementy plastikowe wewnątrz. Chojnów, powiat legnicki, tel. 0507/12-66-78, 0509/32-73-43

SUZUKI SWIFT, 1992 r., 1300 ccm: osprzęt silnika, amortyzatory, piasty, wahacze, wzmożenie przednie, maska silnika, błotniki, lampy, zderzak, drzwi, liczniki, słaycia, przelazniki, pompa, ukł. kierowniczy, inne. Legnica, tel. 0695/72-66-00, 0605/59-86-54

SUZUKI SWIFT, 1992/96 r., benzyna 1.000 i 1.300 ccm: silniki, elementy silników, skrzynia biegów, zawieszanie, osie, koła, układy kierownicze, elementy wnętrza, tapicerka, szyby, chłodnica, zderzaki, maski, błotniki, drzwi, lampy i inne - od 10 zł/szt. Syców, tel. 062/785-36-81, 0603/92-75-63

SUZUKI SWIFT, 1993/95 r., 1000 ccm, 1300 ccm: silnik z dokumentacją, skrzynia biegów, zawieszanie, drzwi, maski, błotniki, lampy, liczniki, rozruszniki, komputery. Kepno, tel. 0606/94-99-32

SUZUKI SWIFT, 1993 r., 1300 ccm: E: półosie, słaycia, komputer, katalizator, plastik, siedzenia. Pleszew, tel. 0609/20-09-57

SUZUKI SWIFT SEDAN, 1997 r.: części z demontażu rozbitego auta. Wrocław, tel. 071/348-42-16

SUZUKI VITARA, 1600, 16V: silniki, głowice, skrzynie biegów, alternatory, rozruszniki, możliwy montaż, wysyłka, tel. 0502/08-89-47 W01121304

SUZUKI VITARA: szyba przednia, maska. Wrocław, tel. 0601/72-56-81

TARPAN, diesel: różne części. Wrocław, tel. 071/347-87-11

TARPAN HONKER: różne części. Lwówek Śląski, tel. 0509/42-86-46

TATRA: pompa hydrauliczna do wyrotu, - 400 zł. Zgorzelec, tel. 0603/85-67-44

TATRA 148, 815: silnik 8V, 10V, 12V, nowe elementy rur nożnych, części silnika i skrzyni biegów, silownik wyrotu, pompy hydrauliczne, rozruszniki i inne oraz części do dźwigni, betononieszaraki i podnośników koszowych Tatra. Jelenia Góra, tel. 075/754-16-96, 0605/18-18-95

TAWRIJA: wszystkie części z demontażu. Lubin, tel. 076/844-84-36

TAWRIJA: silnik, skrzynia biegów, most, elementy blacharskie, koła, lampy, zderzaki i inne części. Wrocław, tel. 0605/12-80-05

TOYOTA, 1800 ccm, diesel: silnik (niekompletna głowica), w całości lub na części, alternator, rozrusznik, pompa wtryskowa i wodna lub zamienię na amortyzatory, inne. Grodzków, tel. 0600/83-75-79

TOYOTA 4RUNNER, V6: silnik, skrzynia biegów, zawieszanie przednie, zawieszanie tylne, rama, podnośniki el. otw. szyb, chłodnica, inne. Nysa, tel. 0693/42-73-88

TOYOTA AVENTIS: skrzynia biegów. Leszno, tel. 065/538-03-33, 0603/53-67-79

TOYOTA AVENTIS, 2001: zderzak przedni, plastikowy, - 200 zł. Niemcy, tel. 0049/17-99-95-15-61, 0602/17-80-12

TOYOTA AVENTIS, 2004 r., 2000 ccm: blacharka, zawieszanie, chłodnica, elem. plastikowe, części silnika, pompa klimatyzacji, lampy, zderzaki, drzwi, błotniki. Wrocław, tel. 0888/68-08-85, 0888/68-08-84

TOYOTA AVENTIS, COROLLA, YARIS: klimatyzacja. Wrocław, tel. 0880/26-15-17

TOYOTA AVENTIS, YARIS: części silnika z osprzętem, głowice, skrzynie biegów, elementy zawieszania i blacharki, elementy plastikowe wewnątrz. Poznań, tel. 0501/37-57-37

TOYOTA CAMRY, 2000 ccm, turbo D, Carina 2.0 TD, Corolla 1.6 wtrysk, 1.8 wtrysk: silniki, głowice, skrzynie biegów, alternatory, rozruszniki, możliwy montaż, wysyłka, tel. 0502/08-89-47 W01121244

TOYOTA CAMRY: błotniki, maska silnika, zderzak, pas przedni, reflektory, kierunkowskazy, lampy tylne. Oleśnica, tel. 071/399-26-98, 0603/92-75-92

TOYOTA CAMRY: skrzynia biegów (automatyczna). Wrocław, tel. 0603/48-54-74

TOYOTA CAMRY KOMBI, 1987 r., 2000 ccm, 16V: części z uszkodzonego auta. Wrocław, tel. 071/372-87-60

TOYOTA CAMRY KOMBI, 1988/91 r., 2000 ccm, 16V: różne części. Świdnica, tel. 074/640-66-88, 0607/35-30-69

TOYOTA CARINA II E: błotniki, reflektory, kierunkowskazy, zderzak, lusterka, lampy tylne. Oleśnica, tel. 071/399-26-98, 0603/92-75-92

TOYOTA CARINA II hatchback: drzwi, klapy tylna, maska silnika, lampy, przel. kierowniczy, zawieszanie przednie, zawieszanie tylne. Otmuchów, powiat nyski, tel. 0692/55-88-90

TOYOTA CARINA: skrzynia biegów (automatyczna). Wrocław, tel. 0603/48-54-74

TOYOTA CARINA E, 1600 ccm, benzyna: silnik i części mechaniczne. Zielona Góra, tel. 0607/36-00-29

TOYOTA CARINA II, 1992 r., 2000 ccm, diesel: silnik, skrzynia biegów, półosie, zawieszanie, drzwi, klapy tylna, lampy, koła, chłodnica, błotnik, wzmożenie przednie, zderzak, alternator i inne. Gromadka, powiat bolesławiecki, tel. 060/175-93-91

TOYOTA CARINA II, 1992 r.: silnik, skrzynia biegów 1600 ccm, półosie, zawieszanie przednie i tylne, zderzaki, siedzenia tylna, tapicerka drzwi, elementy plastikowe wewnątrz, deska rozdziel. z licznikami, nagrzewnica, drzwi, maski, el. sztycherdach kompletny, dużo innych części. Lubin, tel. 076/844-70-78, 0605/14-40-37

TOYOTA CARINA E, 1992/97 r.: błotniki, maska, zderzak, pas przedni, reflektory, kierunkowskazy, grill. Wrocław, tel. 0607/96-71-04

TOYOTA CARINA E, 1993/97 r.: lusterka zew. el. sterowane, możliwość wysyłki. Wrocław, tel. 0601/39-33-02

TOYOTA CARINA, 1996 r., 2000 ccm, diesel: różne części, - 1.500 zł. Lubin, tel. 0508/37-84-34

TOYOTA CARINA E, 1997 r., 2000 ccm, 16V: silnik. Głogów, tel. 0694/06-64-87

TOYOTA CARINA, COROLLA, 1988/96 r.: reflektory, błotniki tylne, maski silnika, zderzaki, szyby tylne, światła tylne i inne części. Wrocław, tel. 0607/80-16-33

TOYOTA CELICA: klapy, lampy, zderzak, błotniki i inne. Wrocław, tel. 0601/95-16-78

TOYOTA CELICA, 1986/93 r.: różne części. Gorzów Wlkp., tel. 0608/50-89-01

TOYOTA CELICA, 1988 r.: różne części. Zielona Góra, tel. 0605/67-46-51

TOYOTA COROLLA: błotniki, maska silnika, pas przedni, zderzak, reflektory, kierunkowskazy, atrapa, prog, lampy tylne, klamki. Oleśnica, tel. 071/399-26-98, 0603/92-75-92

TOYOTA COROLLA DX, 1985/87 r., 1200 ccm, 1800, diesel: klapy bagażnika, zderzaki, drzwi, silnik 1.8 D, skrzynia biegów (5), slab. n dobry, półosie, amortyzatory, sworznie, drążki kier. i inne części z demontażu do modelu 4 i 5-drzwiowych. Kłodzko, tel. 074/814-60-00, 0607/73-72-79

TOYOTA COROLLA, 1988 r., 1800 ccm, diesel: różne części mechaniczne i blacharskie do modelu 4-drzwiowego. Kłodzko, tel. 074/814-60-00, 0607/73-72-79

TOYOTA COROLLA, 1988/92 r., 1800 ccm, diesel, 1600 ccm E części z demontażu do modelu 3, 4 i 5-drzwiowych. Świdnica, tel. 0601/55-97-11

TOYOTA COROLLA, 1988/92 r., 1300 ccm, 12V, 1600 ccm: skrzynia biegów, elementy zawieszania, drzwi, prawa tylna, lusterka, słaycia, licznik, elementy plastikowe, chłodnica, inne. Zlotoryja, tel. 0608/39-00-93, 0604/09-59-91

TOYOTA COROLLA, 1988/96 r.: zderzak, atrapa, reflektory, kierunkowskazy, światła pozycyjne. Wrocław, tel. 0601/59-21-76

TOYOTA COROLLA, 1991 r., 1300 ccm, 12V: części mechaniczne i blacharskie. Kalisz, tel. 062/751-30-47, 0505/57-06-97

TOYOTA COROLLA, 1991 r.: drzwi prawe kpl. Kepno, tel. 0696/26-99-86

TOYOTA COROLLA, 1991 r.: silnik na części, półosie, elementy blacharki, oświetlenie, maska silnika, szyby, części mechaniczne, elektryczne i elektroniczne, zawieszanie, zbiorniki, folele, konsola, elementy plastikowe, koła, dachy, drzwi, inne. Świdnica, tel. 0600/36-13-01, 074/858-50-02

TOYOTA COROLLA, 1992 r., 1600 ccm: silnik, skrzynia biegów, zawieszanie, drzwi, klapy tylna, zderzak, lusterka, folele, przel. kierownicza ze wspomaganiem. Wrocław, tel. 071/765-26-47, 0605/82-59-78

TOYOTA COROLLA, 1992/97 r.: maska, błotniki, zderzak, reflektory, kierunkowskazy, grill, lampy pozycyjne. Wrocław, tel. 0609/88-53-45

TOYOTA COROLLA, 1994 r., 1600 ccm, 16V: głowica, rozrusznik, skrzynia biegów (5), ukł. wydechowy, drzwi, zderzak tylny, lampy tylne, pompa wspomagania kier., sprzęgło i inne. Pienisk, tel. 075/778-62-81, 0606/43-36-31

TOYOTA COROLLA SEDAN, 1995 r., 1600 ccm, 16V: różne części. Wrocław, tel. 0609/56-54-43

TOYOTA COROLLA, 1997/99 r.: maska, błotniki, pas przedni, zderzak, listwa pod reflektor, reflektory, kierunkowskazy, grill. Wrocław, tel. 0607/96-71-04

TOYOTA COROLLA, 1999 r.: różne części z rozbitego auta. Wrocław, tel. 071/348-42-16

TOYOTA COROLLA, 2003 r., 1600 ccm, VVTi: skrzynia biegów, zawieszanie, drzwi, dach, elem. plastikowe, osprzęt silnika, ABS, elektronika, sensor i inne. Wrocław, tel. 0608/33-19-32

TOYOTA COROLLA, CARINA, 1992 r., 1300 ccm, benzyna: głowica. Leszno, tel. 065/538-03-33, 0603/53-67-79

TOYOTA HIACE, 1990 r., 2400 ccm, diesel: silnik kompl., skrzynia biegów, zawieszanie przednie i tylne. Wrocław, tel. 0693/31-84-44

TOYOTA HIACE, COROLLA, LITEACE, CARINA E, BUS F: duży wybór różnych części mechanicznych i blacharskich, Hiace (83/96r.), Corolla (88/96r.), Liteace (83/90r.), Carina E (92/96r.), BUS F (83/94r.), możliwość wysyłki. Góra, tel. 065/543-38-51, 0601/56-42-29

TOYOTA LAND CRUISER: chłodnica, - tel. 0604/17-57-40

TOYOTA LAND CRUISER: turbosprężarki, każdy model, TE, TD, TDI, - 800 zł. Wrocław, tel. 0606/96-39-16

TOYOTA LAND CRUISER: kpl. siedzeń tylnych, welurowa tapicerka, a boczk. drzwi, w stanie idealnym, - 500 zł. Wrocław, tel. 0888/08-56-00

TOYOTA MR2 W11, 1985/89 r., 1600 ccm, DOHC: szyby, drzwi, klapy tylne, zawieszanie, ukł. kierowniczy i hamulcowy, lampy, lusterka, przelazniki, nagrzewnica, elementy elektr., osprzęt silnika, zbiornik paliwa, skrzynia biegów (5), ukł. wtryskowy, inne. Bielawa, pow. dzierzoniowski, tel. 0504/89-77-37

TOYOTA RAV4, 1998 r.: silnik 2000 ccm, drzwi, lampy tylne, wspomaganie kier., pompa klimatyzacji i wspomagania kier., zawieszanie, dyfer, nakładki i inne. Luban, tel. 075/724-13-04, 0507/14-53-91

TOYOTA RAV4, 2002 r., 2000 ccm, diesel, DiD: maska silnika, błotniki, zderzaki, reflektory, drzwi, elementy wnętrza (skrzania), orurowanie, poduszki pow., dach, światła nadwozia, zawieszanie, silnik, skrzynia biegów i inne części. Kamienna Góra, tel. 0650/18-80-50

TOYOTA RAV4, 2002 r.: ówiartka tylna prawa. Poznań, tel. 0605/32-52-20

TOYOTA STARLET, 1984/88 r., 1000 ccm, 1300 ccm: różne części z demontażu. Świdnica, tel. 0601/55-97-11

TOYOTA STARLET, 1995 r., 1300 ccm: silnik, skrzynia biegów i inne części z demontażu. Wjewe, tel. 065/549-42-72, 0601/73-12-22

TOYOTA TERCEL, 1986 r., 1600 ccm: różne części z demontażu. Świdnica, tel. 0601/55-97-11

TOYOTA YARIS: reflektor lewy. Świdnica, tel. 074/666-93-57, 0601/56-34-09

TOYOTA YARIS: części mechaniczne i blacharskie. Toruń, tel. 0605/14-59-35

TOYOTA YARIS: skrzynia biegów, osprzęt silnika, lampy, zawieszanie, elem. tapicerki, elem. blacharki. Wrocław, tel. 0602/33-40-00

TOYOTA YARIS, 1000 ccm: skrzynia biegów, osprzęt silnika, lampy, zawieszanie, elem. tapicerki, elem. blacharki. Wrocław, tel. 0605/62-00-14

TOYOTA YARIS, 1999/02 r.: maska, błotniki, belka dolna, zderzak, reflektory. Wrocław, tel. 0609/88-53-45

TOYOTA YARIS, 2002 r., 1000 ccm: drzwi, zwrotnica prawa, światła nadwozia, przel. kierownicza, stabilizator. Kępno, tel. 0606/94-99-32

TOYOTA YARIS, 2002 r., 1000 ccm: silnik, osprzęt silnika, skrzynia biegów, tylna część nadwozia, tapicerka, RO i inne części. Wrocław, tel. 0698/73-55-75

TOYOTA YARIS, ARUNNER: amortyzatory, wózki, wahacze, zwrotnice, półosie, kolumna McPhersona, listwy kierownicze, stabilizatory, drzwi kpl., lusterka, klapy z szybą kpl., skrzynia biegów (5), poduszki pow. + pasy i sensory. Borowa Oleśnicka, tel. 071/398-33-51

TRABANT, 1987 r.: silnik, skrzynia biegów, używane, szyby, drzwi, błotniki. Jelenia Góra, tel. 0604/82-28-88

UAZ: wszystkie części. Czarny Bór, tel. 074/845-01-18

UAZ: głowica, - 300 zł. Jawor, tel. 0608/27-60-56

UAZ: alternator, gaźnik, pompa wodna, czujniki, paski klinowe, kpl. uszczelnienie silnika, tarcza i docisk sprzęgła, wieniec z kołem zamachowym, koło rozrządu. Kłodzko, tel. 074/647-18-09

UAZ: różne części. Wrocław, tel. 071/362-



VW GOLF III, IV: grille, nowe, oryginalne, na dwa, zebra, bez znaczenia - 200 zł, grill do VW Golfa GTI, dwa, zebra, ze znaczeniem - 120 zł, grill Kamei do VW Golfa IV, z elementem plastycznym - 400 zł, Świdnica, tel. 074/852-23-50, 0607/15-32-59  
VW GOLF II, III, el. pompa paliwa Walbrzych, tel. 074/845-32-80, 0606/93-59-06  
VW GOLF II - drzwi uzbrojone prawe - 60 zł, Walbrzych, tel. 074/844-95-39  
VW GOLF I - drzwi, zderzak tylny, osł tylna, pasy bezwi. Walbrzych, tel. 074/842-69-69  
VW GOLF I, II - różne części Walbrzych, tel. 0504/49-36-41  
VW GOLF IV - reflektor lewy, - 200 zł, Wrocław, tel. 0606/93-82-96  
VW GOLF I, II - lampy, przewody zapłonowe, świece, Wrocław, tel. 071/372-22-86, 0505/39-91-23  
VW GOLF II, 1600 ccm, diesel: półosi, dmuchawa, lampy, wentylator, Wrocław, tel. 0501/67-22-92  
VW GOLF III, IV - lusterka, opony, stacyjka, klamki, zamki, felgi aluminiowe i stalowe, Wrocław, tel. 0602/19-16-22, 071/325-89-72  
VW GOLF IV - lampy tylne, nowe, w pudełku, 2 szt., - 150 zł, Wrocław, tel. 0602/77-50-92  
VW GOLF IV - drzwi, zawieszania, klapa tylna (do kombi), fotele, konsola, zderzak, pompa ABS-u, turbosprężarka (do TD), silnik (1.6 SR), obudowa filtra pow., skrzynia biegów (ESP), nagrzewnica, przekł. kierownicza, elementy plastikowe wnętrza, pompa paliwa, Wrocław, tel. 071/765-26-47, 0605/82-59-78  
VW GOLF II - skrzynia biegów (automatyczna i manualna), Wrocław, tel. 0603/48-45-74

VW GOLF, 1988 r., różne części z demontażu - od 50 zł lub w całości - 1.000 zł, Wrocław, tel. 0691/74-08-12  
VW GOLF II, 1988 r., 1600 ccm, turbo D: silnik z kpl. dokumentacją, stan b. dobry, - 1.200 zł, Wrocław, tel. 071/398-81-91, 0605/13-44-06  
VW GOLF II, 1988/90 r., 1600 ccm: silnik - 300 zł, skrzynia biegów (4) - 50 zł, osprzęt silnika, wiryskiwacze, półosi, chłodnica - 100 zł, drzwi tylne kpl. - 100 zł, klapa tylna - 80 zł, dach z sztyberdachem - 150 zł, belka tylna - 100 zł, wózek pod silnik - 60 zł, amortyzatory - 40 zł, Świdnica, tel. 074/640-66-88, 0607/35-30-69  
VW GOLF II, 1988/91 r., 1300 ccm, 1600 ccm, 1800 ccm: silniki z dokumentacją, skrzynia biegów, drzwi, maski, błotniki, klapa tylna, zawieszania, lampy, zderzaki, Kepno, tel. 0602/29-08-97  
VW GOLF II, 1989 r., 1600 ccm, benzyna: skrzynia biegów (5) - 250 zł, silnik - 250 zł, drzwi - 80 zł, maska silnika - 80 zł i inne części, Kędzierzyn-Koźle, tel. 0698/79-09-56  
VW GOLF II, 1989 r., 1300 ccm, benzyna: osprzęt silnika, alternator, rozrusznik, glowica, wiryskiwacze, półosi, olejowa, klapa tylna, deska rozd., zawieszania, felgi, elementy plastikowe wnętrza, tapicerki i inne, Legnica, tel. 076/721-93-27, 0603/46-41-45  
VW GOLF II, 1989 r., 1800 ccm zielony metalic: skrzynia biegów - 250 zł, glowica, rozrusznik, chłodnica, elementy plastikowe, deska rozdzielcza i inne, Olawa, tel. 0604/66-70-77  
VW GOLF II, 1989/93 r.: wzmocnienie przednie, reflektory, atrapa z halogenami, maska silnika, zderzak szeroki i wąski, błotnik przedni i tylny, ścianka, klapa, półka, osł tylna, wózek, wahacz, belka, sanki, drzwi, lusterko, szyby boczne, licznik z ob-

rotomierzem, gruba kierownica, konsola, stabilizator, gaźnik i inne, Wrocław, tel. 071/357-50-70, 0600/93-58-48  
VW GOLF, 1990 r., 1600 ccm, turbo D: glowica kompletna, z zaworami, walkiem i pokrywą, - 800 zł, Bolesławiec, tel. 0696/45-43-76  
VW GOLF II, 1990 r., 1600 ccm, turbo D: glowica, po remoncie - 420 zł, pompa wtryskowa, turbo - 310 zł, łożki - 70 zł/szt., alternator - 150 zł i inne części silnika, Domaszów, gm. Kobierzyce, powiat wrocławski, tel. 071/311-98-33, 0502/07-34-48  
VW GOLF, 1990 r.: maska silnika, błotniki, wzmocnienie przednie, lampy, drzwi, alternator, rozrusznik, hak holowniczy, zderzak tylny, półosi, sprężel i inne, Legnica, tel. 076/850-09-50, 0601/68-04-21

ki, monowtrysk, zawieszanie, zwrotnice, amortyzatory, zaciski, licznik, aparat zapłonowy, alternator, wentylatory, rozrusznik, poduszki pod silnik, belka pod chłodnicę, elementy wnętrza i inne części, Wrocław, tel. 0508/64-76-09  
VW GOLF III, 1992/98 r., benzyna 1.4, 1.6, 1.8: silniki, części silników, skrzynie biegów, zawieszania, osie, koła, uki, kier., wyposażenie wnętrza, tapicerka, elementy plastikowe, szyby, chłodnica, zderzak, maski, błotniki, drzwi, klapy i inne części z demontażu, w cenie od 10 zł, Syców, tel. 062/785-36-81, 0603/92-75-63  
VW GOLF III VR6, 1993 r., 2800 ccm: komputer silnika, przepływomierz powietrza, kolumny McPhersona, rozrusznik, komputer ABS, 1000 zł, zaciski hamulcowe przednie, konsola, inst. elektryczna i inne, Lubin, tel. 0609/10-79-41

## AUTO DIESEL

SILNIKI DIESLA, SKRZYNIE BIEGÓW, CZĘŚCI ZAMIENNE DO SILNIKÓW, NOWE I UŻYWANE, PÓŁOSIE

Głogów 076/831-71-14, 0-602 526 366

VW GOLF III, 1993 r., 1900 ccm, diesel: różne części mechaniczne i blacharskie, Ostrów Wlkp., tel. 062/692-23-41, 0502/23-82-63  
VW GOLF III, 1993 r., 1800 ccm: skrzynia biegów (5), drzwi, deska rozd., zawieszania, zderzaki, lampy, wzmocnienie przednie, szyby, serwo, wspomaganie kier., półosi, do wersji 3-5-drzwiowej, Syców, tel. 0606/73-67-41  
VW GOLF III, 1994 r., drzwi, błotniki, zawieszanie, sztyberdach, glowica (1.9 TDI), skrzynia biegów, inne, Opole, tel. 0601/71-67-25  
VW GOLF III, 1994/95 r. 1.4, 1.6, 1.8, 1.9 TD, 2.0, model 3-i-4-drzwiowy oraz kombi, elementy plastikowe wnętrza, elementy wyposażenia wnętrza, lampy, zderzaki, błotniki, drzwi, szyby, skrzynia biegów, klimatyzacja, silniki, zawieszania, sztyberdach i inne, Lubin, tel. 0605/28-93-07  
VW GOLF III, IV, 1994/99 r.: maska silnika, błotnik, zderzak, atrapa, lampy, klapa tylna z szybą, drzwi, Wrocław, tel. 071/357-50-70 w godz. 8-19  
VW GOLF III, 1996 r. poj. 1.9 TD, 1.9 TDI, 2.8 VR6, 1.8, 2.0 E: silniki, skrzynie biegów, glowice, bloki, łożki, waly, pompy, turbo, kółka, alternator, wspomaganie kier., rozrusznik, Głogów, tel. 0694/06-64-87  
VW GOLF III, 1997 r., 1600 ccm 100 KM: skrzynia biegów + półosi, Nysa, tel. 0692/43-44-55

nik, zawieszania, rozrusznik, alternator, glowica, półosi, uki, kierownicy, zaciski hamulcowe i inne, Domaszów, gm. Kobierzyce, powiat wrocławski, tel. 071/311-98-33, 0502/07-34-48  
VW JETTA II, 1983/92 r., 1300 ccm, 1600, 1800 E: reflektory, lampa, atrapa, błotniki, maska silnika + wygulzenie, drzwi, wzmocnienie przednie, belka pod chłodnicę, sanki, wahacz, osł tylna, katalizator, klapa tylna, zderzak przednie i tylny, stabilizator, amortyzator tylny, nadkola, listwy ozdobne lusterka, szyby, licznik z obrotomierzem i inne części, Wrocław, tel. 071/357-50-70 w godz. 8-19  
VW JETTA, 1988/92 r. 1.300 E, 1.600 E, 1.600 TD i 1.800 E: silniki, elementy silników, skrzynie biegów, zawieszanie, osie, koła, układy kierownicze, elementy wnętrza, tapicerka, szyby, chłodnica, zderzaki, maski, błotniki, drzwi, lampy i inne - od 10 zł/szt., Syców, tel. 062/785-36-81, 0603/92-75-63  
VW JETTA, 1987/91 r. 1.6, 1.8 E: zderzaki, atrapa przednia, pokrywa silnika, drzwi, lampa, reflektory, lusterka, halogeny, elementy zawiesz., silnik, automat skrzynia biegów, elementy plastikowe wnętrza i inne, Luban, tel. 075/721-36-44 do godz. 17, 0603/60-36-74, 0609/19-20-76  
VW JETTA, 1987/91 r., 1300 ccm, 1600, 1800, benzyna: części różne, blacharskie i mechaniczne, Luban, tel. 075/721-36-44 do godz. 17, 0603/60-36-74, 0609/19-20-76  
VW JETTA II, 1988/91 r.: zderzak szeroki i wąski, klapa bagażnika, błotnik przedni tylny, maska silnika, wzmocnienie przednie, atrapa, reflektor, chłodnica, belka, drzwi, lusterko, szyby boczne, licznik, konsola, kierownica, stacyjka, deska, nadkola, listwy ozdobne, osł tylna, wahacz, zwrotnice, przekładnia, stabilizator i inne, Wrocław, tel. 071/357-50-70, 0600/93-58-48  
VW JETTA, 1991 r.: różne części blacharskie i mechaniczne, Trzebnica, tel. 071/387-49-37, 0606/28-75-78  
VW JETTA, GOLF II, 1987/91 r. 1.6, 1.8 E: różne części mechaniczne i blacharskie, lampy tylne, reflektory, zderzaki, atrapy, lusterka, elementy plastikowe wnętrza, szyby, skrzynia biegów automat i inne, Luban, tel. 075/721-36-44 do godz. 17, 0603/60-36-74, 0609/19-20-76  
VW JETTA, GOLF II, 1991 r.: szyba tylna (do Jetty) - 70 zł, kopolimier - 100 zł, klapa tylna (do Jetty) - 100 zł, lampy tylne - 30 zł, lusterko wsteczne - 30 zł, daszek do atrapy Kamei - 30 zł, opony zimowe 155 kpl. - 150 zł, nagrzewnica z linkami kpl. - 70 zł w inne, Olawa, tel. 0507/38-24-35

VW GOLF II, 1988/92 r. 1.300 E, 1.600 E, 1.600 TD i 1.800 E: silniki, elementy silników, skrzynie biegów, zawieszanie, osie, koła, układy kierownicze, elementy wnętrza, tapicerka, szyby, chłodnica, zderzaki, maski, błotniki, drzwi, lampy i inne - od 10 zł/szt., Syców, tel. 062/785-36-81, 0603/92-75-63  
VW JETTA, 1987/91 r. 1.6, 1.8 E: zderzaki, atrapa przednia, pokrywa silnika, drzwi, lampa, reflektory, lusterka, halogeny, elementy zawiesz., silnik, automat skrzynia biegów, elementy plastikowe wnętrza i inne, Luban, tel. 075/721-36-44 do godz. 17, 0603/60-36-74, 0609/19-20-76  
VW JETTA, 1987/91 r., 1300 ccm, 1600, 1800, benzyna: części różne, blacharskie i mechaniczne, Luban, tel. 075/721-36-44 do godz. 17, 0603/60-36-74, 0609/19-20-76  
VW JETTA II, 1988/91 r.: zderzak szeroki i wąski, klapa bagażnika, błotnik przedni tylny, maska silnika, wzmocnienie przednie, atrapa, reflektor, chłodnica, belka, drzwi, lusterko, szyby boczne, licznik, konsola, kierownica, stacyjka, deska, nadkola, listwy ozdobne, osł tylna, wahacz, zwrotnice, przekładnia, stabilizator i inne, Wrocław, tel. 071/357-50-70, 0600/93-58-48  
VW JETTA, 1991 r.: różne części blacharskie i mechaniczne, Trzebnica, tel. 071/387-49-37, 0606/28-75-78  
VW JETTA, GOLF II, 1987/91 r. 1.6, 1.8 E: różne części mechaniczne i blacharskie, lampy tylne, reflektory, zderzaki, atrapy, lusterka, elementy plastikowe wnętrza, szyby, skrzynia biegów automat i inne, Luban, tel. 075/721-36-44 do godz. 17, 0603/60-36-74, 0609/19-20-76  
VW JETTA, GOLF II, 1991 r.: szyba tylna (do Jetty) - 70 zł, kopolimier - 100 zł, klapa tylna (do Jetty) - 100 zł, lampy tylne - 30 zł, lusterko wsteczne - 30 zł, daszek do atrapy Kamei - 30 zł, opony zimowe 155 kpl. - 150 zł, nagrzewnica z linkami kpl. - 70 zł w inne, Olawa, tel. 0507/38-24-35

VW JETTA, GOLF II, 1991 r.: szyba tylna (do Jetty) - 70 zł, kopolimier - 100 zł, klapa tylna (do Jetty) - 100 zł, lampy tylne - 30 zł, lusterko wsteczne - 30 zł, daszek do atrapy Kamei - 30 zł, opony zimowe 155 kpl. - 150 zł, nagrzewnica z linkami kpl. - 70 zł w inne, Olawa, tel. 0507/38-24-35

VW GOLF II, 1988/92 r. 1.300 E, 1.600 E, 1.600 TD i 1.800 E: silniki, elementy silników, skrzynie biegów, zawieszanie, osie, koła, układy kierownicze, elementy wnętrza, tapicerka, szyby, chłodnica, zderzaki, maski, błotniki, drzwi, lampy i inne - od 10 zł/szt., Syców, tel. 062/785-36-81, 0603/92-75-63  
VW JETTA, 1987/91 r. 1.6, 1.8 E: zderzaki, atrapa przednia, pokrywa silnika, drzwi, lampa, reflektory, lusterka, halogeny, elementy zawiesz., silnik, automat skrzynia biegów, elementy plastikowe wnętrza i inne, Luban, tel. 075/721-36-44 do godz. 17, 0603/60-36-74, 0609/19-20-76  
VW JETTA, 1987/91 r., 1300 ccm, 1600, 1800, benzyna: części różne, blacharskie i mechaniczne, Luban, tel. 075/721-36-44 do godz. 17, 0603/60-36-74, 0609/19-20-76  
VW JETTA II, 1988/91 r.: zderzak szeroki i wąski, klapa bagażnika, błotnik przedni tylny, maska silnika, wzmocnienie przednie, atrapa, reflektor, chłodnica, belka, drzwi, lusterko, szyby boczne, licznik, konsola, kierownica, stacyjka, deska, nadkola, listwy ozdobne, osł tylna, wahacz, zwrotnice, przekładnia, stabilizator i inne, Wrocław, tel. 071/357-50-70, 0600/93-58-48  
VW JETTA, 1991 r.: różne części blacharskie i mechaniczne, Trzebnica, tel. 071/387-49-37, 0606/28-75-78  
VW JETTA, GOLF II, 1987/91 r. 1.6, 1.8 E: różne części mechaniczne i blacharskie, lampy tylne, reflektory, zderzaki, atrapy, lusterka, elementy plastikowe wnętrza, szyby, skrzynia biegów automat i inne, Luban, tel. 075/721-36-44 do godz. 17, 0603/60-36-74, 0609/19-20-76  
VW JETTA, GOLF II, 1991 r.: szyba tylna (do Jetty) - 70 zł, kopolimier - 100 zł, klapa tylna (do Jetty) - 100 zł, lampy tylne - 30 zł, lusterko wsteczne - 30 zł, daszek do atrapy Kamei - 30 zł, opony zimowe 155 kpl. - 150 zł, nagrzewnica z linkami kpl. - 70 zł w inne, Olawa, tel. 0507/38-24-35

VW JETTA, GOLF II, 1991 r.: szyba tylna (do Jetty) - 70 zł, kopolimier - 100 zł, klapa tylna (do Jetty) - 100 zł, lampy tylne - 30 zł, lusterko wsteczne - 30 zł, daszek do atrapy Kamei - 30 zł, opony zimowe 155 kpl. - 150 zł, nagrzewnica z linkami kpl. - 70 zł w inne, Olawa, tel. 0507/38-24-35

VW GOLF II, 1988/92 r. 1.300 E, 1.600 E, 1.600 TD i 1.800 E: silniki, elementy silników, skrzynie biegów, zawieszanie, osie, koła, układy kierownicze, elementy wnętrza, tapicerka, szyby, chłodnica, zderzaki, maski, błotniki, drzwi, lampy i inne - od 10 zł/szt., Syców, tel. 062/785-36-81, 0603/92-75-63  
VW JETTA, 1987/91 r. 1.6, 1.8 E: zderzaki, atrapa przednia, pokrywa silnika, drzwi, lampa, reflektory, lusterka, halogeny, elementy zawiesz., silnik, automat skrzynia biegów, elementy plastikowe wnętrza i inne, Luban, tel. 075/721-36-44 do godz. 17, 0603/60-36-74, 0609/19-20-76  
VW JETTA, 1987/91 r., 1300 ccm, 1600, 1800, benzyna: części różne, blacharskie i mechaniczne, Luban, tel. 075/721-36-44 do godz. 17, 0603/60-36-74, 0609/19-20-76  
VW JETTA II, 1988/91 r.: zderzak szeroki i wąski, klapa bagażnika, błotnik przedni tylny, maska silnika, wzmocnienie przednie, atrapa, reflektor, chłodnica, belka, drzwi, lusterko, szyby boczne, licznik, konsola, kierownica, stacyjka, deska, nadkola, listwy ozdobne, osł tylna, wahacz, zwrotnice, przekładnia, stabilizator i inne, Wrocław, tel. 071/357-50-70, 0600/93-58-48  
VW JETTA, 1991 r.: różne części blacharskie i mechaniczne, Trzebnica, tel. 071/387-49-37, 0606/28-75-78  
VW JETTA, GOLF II, 1987/91 r. 1.6, 1.8 E: różne części mechaniczne i blacharskie, lampy tylne, reflektory, zderzaki, atrapy, lusterka, elementy plastikowe wnętrza, szyby, skrzynia biegów automat i inne, Luban, tel. 075/721-36-44 do godz. 17, 0603/60-36-74, 0609/19-20-76  
VW JETTA, GOLF II, 1991 r.: szyba tylna (do Jetty) - 70 zł, kopolimier - 100 zł, klapa tylna (do Jetty) - 100 zł, lampy tylne - 30 zł, lusterko wsteczne - 30 zł, daszek do atrapy Kamei - 30 zł, opony zimowe 155 kpl. - 150 zł, nagrzewnica z linkami kpl. - 70 zł w inne, Olawa, tel. 0507/38-24-35

VW JETTA, GOLF II, 1991 r.: szyba tylna (do Jetty) - 70 zł, kopolimier - 100 zł, klapa tylna (do Jetty) - 100 zł, lampy tylne - 30 zł, lusterko wsteczne - 30 zł, daszek do atrapy Kamei - 30 zł, opony zimowe 155 kpl. - 150 zł, nagrzewnica z linkami kpl. - 70 zł w inne, Olawa, tel. 0507/38-24-35

VW GOLF II, 1988/92 r. 1.300 E, 1.600 E, 1.600 TD i 1.800 E: silniki, elementy silników, skrzynie biegów, zawieszanie, osie, koła, układy kierownicze, elementy wnętrza, tapicerka, szyby, chłodnica, zderzaki, maski, błotniki, drzwi, lampy i inne - od 10 zł/szt., Syców, tel. 062/785-36-81, 0603/92-75-63  
VW JETTA, 1987/91 r. 1.6, 1.8 E: zderzaki, atrapa przednia, pokrywa silnika, drzwi, lampa, reflektory, lusterka, halogeny, elementy zawiesz., silnik, automat skrzynia biegów, elementy plastikowe wnętrza i inne, Luban, tel. 075/721-36-44 do godz. 17, 0603/60-36-74, 0609/19-20-76  
VW JETTA, 1987/91 r., 1300 ccm, 1600, 1800, benzyna: części różne, blacharskie i mechaniczne, Luban, tel. 075/721-36-44 do godz. 17, 0603/60-36-74, 0609/19-20-76  
VW JETTA II, 1988/91 r.: zderzak szeroki i wąski, klapa bagażnika, błotnik przedni tylny, maska silnika, wzmocnienie przednie, atrapa, reflektor, chłodnica, belka, drzwi, lusterko, szyby boczne, licznik, konsola, kierownica, stacyjka, deska, nadkola, listwy ozdobne, osł tylna, wahacz, zwrotnice, przekładnia, stabilizator i inne, Wrocław, tel. 071/357-50-70, 0600/93-58-48  
VW JETTA, 1991 r.: różne części blacharskie i mechaniczne, Trzebnica, tel. 071/387-49-37, 0606/28-75-78  
VW JETTA, GOLF II, 1987/91 r. 1.6, 1.8 E: różne części mechaniczne i blacharskie, lampy tylne, reflektory, zderzaki, atrapy, lusterka, elementy plastikowe wnętrza, szyby, skrzynia biegów automat i inne, Luban, tel. 075/721-36-44 do godz. 17, 0603/60-36-74, 0609/19-20-76  
VW JETTA, GOLF II, 1991 r.: szyba tylna (do Jetty) - 70 zł, kopolimier - 100 zł, klapa tylna (do Jetty) - 100 zł, lampy tylne - 30 zł, lusterko wsteczne - 30 zł, daszek do atrapy Kamei - 30 zł, opony zimowe 155 kpl. - 150 zł, nagrzewnica z linkami kpl. - 70 zł w inne, Olawa, tel. 0507/38-24-35

VW JETTA, GOLF II, 1991 r.: szyba tylna (do Jetty) - 70 zł, kopolimier - 100 zł, klapa tylna (do Jetty) - 100 zł, lampy tylne - 30 zł, lusterko wsteczne - 30 zł, daszek do atrapy Kamei - 30 zł, opony zimowe 155 kpl. - 150 zł, nagrzewnica z linkami kpl. - 70 zł w inne, Olawa, tel. 0507/38-24-35

VW GOLF II, 1988/92 r. 1.300 E, 1.600 E, 1.600 TD i 1.800 E: silniki, elementy silników, skrzynie biegów, zawieszanie, osie, koła, układy kierownicze, elementy wnętrza, tapicerka, szyby, chłodnica, zderzaki, maski, błotniki, drzwi, lampy i inne - od 10 zł/szt., Syców, tel. 062/785-36-81, 0603/92-75-63  
VW JETTA, 1987/91 r. 1.6, 1.8 E: zderzaki, atrapa przednia, pokrywa silnika, drzwi, lampa, reflektory, lusterka, halogeny, elementy zawiesz., silnik, automat skrzynia biegów, elementy plastikowe wnętrza i inne, Luban, tel. 075/721-36-44 do godz. 17, 0603/60-36-74, 0609/19-20-76  
VW JETTA, 1987/91 r., 1300 ccm, 1600, 1800, benzyna: części różne, blacharskie i mechaniczne, Luban, tel. 075/721-36-44 do godz. 17, 0603/60-36-74, 0609/19-20-76  
VW JETTA II, 1988/91 r.: zderzak szeroki i wąski, klapa bagażnika, błotnik przedni tylny, maska silnika, wzmocnienie przednie, atrapa, reflektor, chłodnica, belka, drzwi, lusterko, szyby boczne, licznik, konsola, kierownica, stacyjka, deska, nadkola, listwy ozdobne, osł tylna, wahacz, zwrotnice, przekładnia, stabilizator i inne, Wrocław, tel. 071/357-50-70, 0600/93-58-48  
VW JETTA, 1991 r.: różne części blacharskie i mechaniczne, Trzebnica, tel. 071/387-49-37, 0606/28-75-78  
VW JETTA, GOLF II, 1987/91 r. 1.6, 1.8 E: różne części mechaniczne i blacharskie, lampy tylne, reflektory, zderzaki, atrapy, lusterka, elementy plastikowe wnętrza, szyby, skrzynia biegów automat i inne, Luban, tel. 075/721-36-44 do godz. 17, 0603/60-36-74, 0609/19-20-76  
VW JETTA, GOLF II, 1991 r.: szyba tylna (do Jetty) - 70 zł, kopolimier - 100 zł, klapa tylna (do Jetty) - 100 zł, lampy tylne - 30 zł, lusterko wsteczne - 30 zł, daszek do atrapy Kamei - 30 zł, opony zimowe 155 kpl. - 150 zł, nagrzewnica z linkami kpl. - 70 zł w inne, Olawa, tel. 0507/38-24-35

VW JETTA, GOLF II, 1991 r.: szyba tylna (do Jetty) - 70 zł, kopolimier - 100 zł, klapa tylna (do Jetty) - 100 zł, lampy tylne - 30 zł, lusterko wsteczne - 30 zł, daszek do atrapy Kamei - 30 zł, opony zimowe 155 kpl. - 150 zł, nagrzewnica z linkami kpl. - 70 zł w inne, Olawa, tel. 0507/38-24-35

VW GOLF II, 1988/92 r. 1.300 E, 1.600 E, 1.600 TD i 1.800 E: silniki, elementy silników, skrzynie biegów, zawieszanie, osie, koła, układy kierownicze, elementy wnętrza, tapicerka, szyby, chłodnica, zderzaki, maski, błotniki, drzwi, lampy i inne - od 10 zł/szt., Syców, tel. 062/785-36-81, 0603/92-75-63  
VW JETTA, 1987/91 r. 1.6, 1.8 E: zderzaki, atrapa przednia, pokrywa silnika, drzwi, lampa, reflektory, lusterka, halogeny, elementy zawiesz., silnik, automat skrzynia biegów, elementy plastikowe wnętrza i inne, Luban, tel. 075/721-36-44 do godz. 17, 0603/60-36-74, 0609/19-20-76  
VW JETTA, 1987/91 r., 1300 ccm, 1600, 1800, benzyna: części różne, blacharskie i mechaniczne, Luban, tel. 075/721-36-44 do godz. 17, 0603/60-36-74, 0609/19-20-76  
VW JETTA II, 1988/91 r.: zderzak szeroki i wąski, klapa bagażnika, błotnik przedni tylny, maska silnika, wzmocnienie przednie, atrapa, reflektor, chłodnica, belka, drzwi, lusterko, szyby boczne, licznik, konsola, kierownica, stacyjka, deska, nadkola, listwy ozdobne, osł tylna, wahacz, zwrotnice, przekładnia, stabilizator i inne, Wrocław, tel. 071/357-50-70, 0600/93-58-48  
VW JETTA, 1991 r.: różne części blacharskie i mechaniczne, Trzebnica, tel. 071/387-49-37, 0606/28-75-78  
VW JETTA, GOLF II, 1987/91 r. 1.6, 1.8 E: różne części mechaniczne i blacharskie, lampy tylne, reflektory, zderzaki, atrapy, lusterka, elementy plastikowe wnętrza, szyby, skrzynia biegów automat i inne, Luban, tel. 075/721-36-44 do godz. 17, 0603/60-36-74, 0609/19-20-76  
VW JETTA, GOLF II, 1991 r.: szyba tylna (do Jetty) - 70 zł, kopolimier - 100 zł, klapa tylna (do Jetty) - 100 zł, lampy tylne - 30 zł, lusterko wsteczne - 30 zł, daszek do atrapy Kamei - 30 zł, opony zimowe 155 kpl. - 150 zł, nagrzewnica z linkami kpl. - 70 zł w inne, Olawa, tel. 0507/38-24-35

VW JETTA, GOLF II, 1991 r.: szyba tylna (do Jetty) - 70 zł, kopolimier - 100 zł, klapa tylna (do Jetty) - 100 zł, lampy tylne - 30 zł, lusterko wsteczne - 30 zł, daszek do atrapy Kamei - 30 zł, opony zimowe 155 kpl. - 150 zł, nagrzewnica z linkami kpl. - 70 zł w inne, Olawa, tel. 0507/38-24-35

VW GOLF II, 1988/92 r. 1.300 E, 1.600 E, 1.600 TD i 1.800 E: silniki, elementy silników, skrzynie biegów, zawieszanie, osie, koła, układy kierownicze, elementy wnętrza, tapicerka, szyby, chłodnica, zderzaki, maski, błotniki, drzwi, lampy i inne - od 10 zł/szt., Syców, tel. 062/785-36-81, 0603/92-75-63  
VW JETTA, 1987/91 r. 1.6, 1.8 E: zderzaki, atrapa przednia, pokrywa silnika, drzwi, lampa, reflektory, lusterka, halogeny, elementy zawiesz., silnik, automat skrzynia biegów, elementy plastikowe wnętrza i inne, Luban, tel. 075/721-36-44 do godz. 17, 0603/60-36-74, 0609/19-20-76  
VW JETTA, 1987/91 r., 1300 ccm, 1600, 1800, benzyna: części różne, blacharskie i mechaniczne, Luban, tel. 075/721-36-44 do godz. 17, 0603/60-36-74, 0609/19-20-76  
VW JETTA II, 1988/91 r.: zderzak szeroki i wąski, klapa bagażnika, błotnik przedni tylny, maska silnika, wzmocnienie przednie, atrapa, reflektor, chłodnica, belka, drzwi, lusterko, szyby boczne, licznik, konsola, kierownica, stacyjka, deska, nadkola, listwy ozdobne, osł tylna, wahacz, zwrotnice, przekładnia, stabilizator i inne, Wrocław, tel. 071/357-50-70, 0600/93-58-48  
VW JETTA, 1991 r.: różne części blacharskie i mechaniczne, Trzebnica, tel. 071/387-49-37, 0606/28-75-78  
VW JETTA, GOLF II, 1987/91 r. 1.6, 1.8 E: różne części mechaniczne i blacharskie, lampy tylne, reflektory, zderzaki, atrapy, lusterka, elementy plastikowe wnętrza, szyby, skrzynia biegów automat i inne, Luban, tel. 075/721-36-44 do godz. 17, 0603/60-36-74, 0609/19-20-76  
VW JETTA, GOLF II, 1991 r.: szyba tylna (do Jetty) - 70 zł, kopolimier - 100 zł, klapa tylna (do Jetty) - 100 zł, lampy tylne - 30 zł, lusterko wsteczne - 30 zł, daszek do atrapy Kamei - 30 zł, opony zimowe 155 kpl. - 150 zł, nagrzewnica z linkami kpl. - 70 zł w inne, Olawa, tel. 0507/38-24-35

VW JETTA, GOLF II, 1991 r.: szyba tylna (do Jetty) - 70 zł, kopolimier - 100 zł, klapa tylna (do Jetty) - 100 zł, lampy tylne - 30 zł, lusterko wsteczne - 30 zł, daszek do atrapy Kamei - 30 zł, opony zimowe 155 kpl. - 150 zł, nagrzewnica z linkami kpl. - 70 zł w inne, Olawa, tel. 0507/38-24-35

## VW \* T2, T4, T5, LT, SILNIKI - SKRZYNIE i inne

### SKUP -SPRZEDAŻ

Pastuszyn 068/388-42-70

VW GOLF I, II, 1000 ccm, 1100, 1300, 1600 benzyna, 1600



VW PASSAT B3, B4, 1988/96 r.: różne części mechaniczne i blacharskie, lampy tylne, reflektory, halogeny, zderzaki, szyby, lusterka, elementy plastikowe wnętrza i inne. Luban, tel. 075/721-36-44 do godz. 17, 0603/60-36-74, 0609/19-20-76

VW PASSAT, 1988/96 r., 1.9 TD, 2.0 E, 1.8 E, 1.9 TDI: części silnika, skrzynie biegów, elementy blacharskie, części mechaniczne, lusterka, zawieszanie, wspomaganie kier., lampy, reflektory, belki, tapy, poduszki drzwi, sprężarki, maska, zderzak, klamki, podnośniki, klimatyzacja i inne. Wrocław, tel. 0602/76-76-79

VW PASSAT VR6, 1988/97 r., 2.0, 1.8, 1.9 D, 1.9 TD obłożenie, części mechaniczne, lampy, lusterka, szeroka listwa, pompa paliwa, wiryskowa, radio, akumulator, osłony, szyby, dach, elementy plastikowe, nagrzewnica, zegary, skrzynie biegów i inne. Wrocław, tel. 0602/15-35-30

VW PASSAT KOMBI, 1989/94 r., benzyna 1.600 i 1.800 cm: silniki, elementy silników, skrzynie biegów, zawieszanie, osie, koła, układy kierownicze, elementy wnętrza, tapicerka, szyby, chłodnica, zderzak, maski, błotniki, drzwi, lampy i inne - od 10 zł/szt. Syców, tel. 0627/85-36-81, 0603/92-75-63

VW PASSAT, 1990 r., 1800 cm, benzyna - wszystkie części z demontażu. Leszno, tel. 0502/85-91-23

VW PASSAT SEDAN, 1990 r.: szyba drzwi lewych tylnych. Lesna, tel. 075/721-16-32

VW PASSAT B3, 1990 r.: nadwozie na części, silniki 1600 cm, 1800 cm, 1900 D, skrzynie biegów, zawieszanie, inst. elektr. i inne. Luban, tel. 075/724-13-04, 0507/14-53-91

VW PASSAT KOMBI, 1990/92 r.: serwo, - 100 zł. Wrocław, tel. 0607/61-68-91

VW PASSAT, 1990/94 r., 1800 cm, 2000, 2800 cm VR6: el. pompa paliwa, komputer, Golf II, III, el. pompa paliwa. Wałbrzych, tel. 074/845-32-80, 0606/93-59-06

VW PASSAT, 1991 r.: maska silnika, reflektory, wzmacnienie przednie, wentylatory. Wrocław, tel. 0693/39-63-63

VW PASSAT, 1991 r., 1600 cm, TD: skrzynia biegów (do 1.6 TD i 1.8), zawieszanie, silnik, tłumik, konsola, drzwi, roleta, lampy tylne, belka tylna, szyby boczne, elementy plastikowe i inne części. Łądek Zdrój, powiat kłodzki, tel. 0605/68-41-84

VW PASSAT, 1991 r.: elementy blacharki, światła nadwozia, przegrody, dach do kombi, drzwi, belka tylna. Legnica, tel. 0509/14-46-26

VW PASSAT, 1991 r.: maska silnika, reflektory, wzmacnienie przednie, wentylatory. Wrocław, tel. 0693/39-63-63

VW PASSAT, 1991 r., 1600 cm, TD: skrzynia biegów (do 1.6 TD i 1.8), zawieszanie, silnik, tłumik, konsola, drzwi, roleta, lampy tylne, belka tylna, szyby boczne, elementy plastikowe i inne części. Łądek Zdrój, powiat kłodzki, tel. 0605/68-41-84

VW PASSAT, 1991 r.: elementy blacharki, światła nadwozia, przegrody, dach do kombi, drzwi, belka tylna. Legnica, tel. 0509/14-46-26

VW PASSAT, 1991 r.: maska silnika, reflektory, wzmacnienie przednie, wentylatory. Wrocław, tel. 0693/39-63-63

VW PASSAT, 1991 r., 1600 cm, TD: skrzynia biegów (do 1.6 TD i 1.8), zawieszanie, silnik, tłumik, konsola, drzwi, roleta, lampy tylne, belka tylna, szyby boczne, elementy plastikowe i inne części. Łądek Zdrój, powiat kłodzki, tel. 0605/68-41-84

VW PASSAT, 1991 r.: elementy blacharki, światła nadwozia, przegrody, dach do kombi, drzwi, belka tylna. Legnica, tel. 0509/14-46-26

VW PASSAT, 1991 r.: maska silnika, reflektory, wzmacnienie przednie, wentylatory. Wrocław, tel. 0693/39-63-63

VW PASSAT, 1991 r., 1600 cm, TD: skrzynia biegów (do 1.6 TD i 1.8), zawieszanie, silnik, tłumik, konsola, drzwi, roleta, lampy tylne, belka tylna, szyby boczne, elementy plastikowe i inne części. Łądek Zdrój, powiat kłodzki, tel. 0605/68-41-84

VW PASSAT, 1991 r.: elementy blacharki, światła nadwozia, przegrody, dach do kombi, drzwi, belka tylna. Legnica, tel. 0509/14-46-26

VW PASSAT, 1991 r.: maska silnika, reflektory, wzmacnienie przednie, wentylatory. Wrocław, tel. 0693/39-63-63

VW PASSAT, 1991 r., 1600 cm, TD: skrzynia biegów (do 1.6 TD i 1.8), zawieszanie, silnik, tłumik, konsola, drzwi, roleta, lampy tylne, belka tylna, szyby boczne, elementy plastikowe i inne części. Łądek Zdrój, powiat kłodzki, tel. 0605/68-41-84

VW PASSAT, 1991 r.: elementy blacharki, światła nadwozia, przegrody, dach do kombi, drzwi, belka tylna. Legnica, tel. 0509/14-46-26

VW PASSAT, 1991 r.: maska silnika, reflektory, wzmacnienie przednie, wentylatory. Wrocław, tel. 0693/39-63-63

VW PASSAT, 1991 r., 1600 cm, TD: skrzynia biegów (do 1.6 TD i 1.8), zawieszanie, silnik, tłumik, konsola, drzwi, roleta, lampy tylne, belka tylna, szyby boczne, elementy plastikowe i inne części. Łądek Zdrój, powiat kłodzki, tel. 0605/68-41-84

VW PASSAT, 1991 r.: elementy blacharki, światła nadwozia, przegrody, dach do kombi, drzwi, belka tylna. Legnica, tel. 0509/14-46-26

VW PASSAT, 1991 r.: maska silnika, reflektory, wzmacnienie przednie, wentylatory. Wrocław, tel. 0693/39-63-63

VW PASSAT, 1991 r., 1600 cm, TD: skrzynia biegów (do 1.6 TD i 1.8), zawieszanie, silnik, tłumik, konsola, drzwi, roleta, lampy tylne, belka tylna, szyby boczne, elementy plastikowe i inne części. Łądek Zdrój, powiat kłodzki, tel. 0605/68-41-84

VW PASSAT, 1991 r.: elementy blacharki, światła nadwozia, przegrody, dach do kombi, drzwi, belka tylna. Legnica, tel. 0509/14-46-26

VW PASSAT, 1991 r.: maska silnika, reflektory, wzmacnienie przednie, wentylatory. Wrocław, tel. 0693/39-63-63

VW PASSAT, 1991 r., 1600 cm, TD: skrzynia biegów (do 1.6 TD i 1.8), zawieszanie, silnik, tłumik, konsola, drzwi, roleta, lampy tylne, belka tylna, szyby boczne, elementy plastikowe i inne części. Łądek Zdrój, powiat kłodzki, tel. 0605/68-41-84

VW PASSAT, 1991 r.: elementy blacharki, światła nadwozia, przegrody, dach do kombi, drzwi, belka tylna. Legnica, tel. 0509/14-46-26

VW PASSAT, 1991 r.: maska silnika, reflektory, wzmacnienie przednie, wentylatory. Wrocław, tel. 0693/39-63-63

VW PASSAT, 1991 r., 1600 cm, TD: skrzynia biegów (do 1.6 TD i 1.8), zawieszanie, silnik, tłumik, konsola, drzwi, roleta, lampy tylne, belka tylna, szyby boczne, elementy plastikowe i inne części. Łądek Zdrój, powiat kłodzki, tel. 0605/68-41-84

VW PASSAT, 1991 r.: elementy blacharki, światła nadwozia, przegrody, dach do kombi, drzwi, belka tylna. Legnica, tel. 0509/14-46-26

VW PASSAT, 1991 r.: maska silnika, reflektory, wzmacnienie przednie, wentylatory. Wrocław, tel. 0693/39-63-63

VW PASSAT, 1991 r., 1600 cm, TD: skrzynia biegów (do 1.6 TD i 1.8), zawieszanie, silnik, tłumik, konsola, drzwi, roleta, lampy tylne, belka tylna, szyby boczne, elementy plastikowe i inne części. Łądek Zdrój, powiat kłodzki, tel. 0605/68-41-84

VW PASSAT, 1991 r.: elementy blacharki, światła nadwozia, przegrody, dach do kombi, drzwi, belka tylna. Legnica, tel. 0509/14-46-26

VW PASSAT, 1991 r.: maska silnika, reflektory, wzmacnienie przednie, wentylatory. Wrocław, tel. 0693/39-63-63

VW PASSAT, 1991 r., 1600 cm, TD: skrzynia biegów (do 1.6 TD i 1.8), zawieszanie, silnik, tłumik, konsola, drzwi, roleta, lampy tylne, belka tylna, szyby boczne, elementy plastikowe i inne części. Łądek Zdrój, powiat kłodzki, tel. 0605/68-41-84

VW PASSAT, 1991 r.: elementy blacharki, światła nadwozia, przegrody, dach do kombi, drzwi, belka tylna. Legnica, tel. 0509/14-46-26

VW PASSAT, 1991 r.: maska silnika, reflektory, wzmacnienie przednie, wentylatory. Wrocław, tel. 0693/39-63-63

VW PASSAT, 1991 r., 1600 cm, TD: skrzynia biegów (do 1.6 TD i 1.8), zawieszanie, silnik, tłumik, konsola, drzwi, roleta, lampy tylne, belka tylna, szyby boczne, elementy plastikowe i inne części. Łądek Zdrój, powiat kłodzki, tel. 0605/68-41-84

VW PASSAT, 1991 r.: elementy blacharki, światła nadwozia, przegrody, dach do kombi, drzwi, belka tylna. Legnica, tel. 0509/14-46-26

VW PASSAT, 1991 r.: maska silnika, reflektory, wzmacnienie przednie, wentylatory. Wrocław, tel. 0693/39-63-63

VW PASSAT, 1991 r., 1600 cm, TD: skrzynia biegów (do 1.6 TD i 1.8), zawieszanie, silnik, tłumik, konsola, drzwi, roleta, lampy tylne, belka tylna, szyby boczne, elementy plastikowe i inne części. Łądek Zdrój, powiat kłodzki, tel. 0605/68-41-84

VW PASSAT, 1991 r.: elementy blacharki, światła nadwozia, przegrody, dach do kombi, drzwi, belka tylna. Legnica, tel. 0509/14-46-26

VW PASSAT, 1991 r.: maska silnika, reflektory, wzmacnienie przednie, wentylatory. Wrocław, tel. 0693/39-63-63

VW PASSAT, 1991 r., 1600 cm, TD: skrzynia biegów (do 1.6 TD i 1.8), zawieszanie, silnik, tłumik, konsola, drzwi, roleta, lampy tylne, belka tylna, szyby boczne, elementy plastikowe i inne części. Łądek Zdrój, powiat kłodzki, tel. 0605/68-41-84

VW PASSAT, 1991 r.: elementy blacharki, światła nadwozia, przegrody, dach do kombi, drzwi, belka tylna. Legnica, tel. 0509/14-46-26

VW PASSAT, 1991 r.: maska silnika, reflektory, wzmacnienie przednie, wentylatory. Wrocław, tel. 0693/39-63-63

VW PASSAT, 1991 r., 1600 cm, TD: skrzynia biegów (do 1.6 TD i 1.8), zawieszanie, silnik, tłumik, konsola, drzwi, roleta, lampy tylne, belka tylna, szyby boczne, elementy plastikowe i inne części. Łądek Zdrój, powiat kłodzki, tel. 0605/68-41-84

VW PASSAT, 1991 r.: elementy blacharki, światła nadwozia, przegrody, dach do kombi, drzwi, belka tylna. Legnica, tel. 0509/14-46-26

VW PASSAT, 1991 r.: maska silnika, reflektory, wzmacnienie przednie, wentylatory. Wrocław, tel. 0693/39-63-63

VW PASSAT, 1991 r., 1600 cm, TD: skrzynia biegów (do 1.6 TD i 1.8), zawieszanie, silnik, tłumik, konsola, drzwi, roleta, lampy tylne, belka tylna, szyby boczne, elementy plastikowe i inne części. Łądek Zdrój, powiat kłodzki, tel. 0605/68-41-84

VW PASSAT, 1991 r.: elementy blacharki, światła nadwozia, przegrody, dach do kombi, drzwi, belka tylna. Legnica, tel. 0509/14-46-26

VW PASSAT, 1991 r.: maska silnika, reflektory, wzmacnienie przednie, wentylatory. Wrocław, tel. 0693/39-63-63

VW PASSAT, 1991 r., 1600 cm, TD: skrzynia biegów (do 1.6 TD i 1.8), zawieszanie, silnik, tłumik, konsola, drzwi, roleta, lampy tylne, belka tylna, szyby boczne, elementy plastikowe i inne części. Łądek Zdrój, powiat kłodzki, tel. 0605/68-41-84

VW PASSAT, 1991 r.: elementy blacharki, światła nadwozia, przegrody, dach do kombi, drzwi, belka tylna. Legnica, tel. 0509/14-46-26

VW PASSAT, 1991 r.: maska silnika, reflektory, wzmacnienie przednie, wentylatory. Wrocław, tel. 0693/39-63-63

VW PASSAT, 1991 r., 1600 cm, TD: skrzynia biegów (do 1.6 TD i 1.8), zawieszanie, silnik, tłumik, konsola, drzwi, roleta, lampy tylne, belka tylna, szyby boczne, elementy plastikowe i inne części. Łądek Zdrój, powiat kłodzki, tel. 0605/68-41-84

VW PASSAT, 1991 r.: elementy blacharki, światła nadwozia, przegrody, dach do kombi, drzwi, belka tylna. Legnica, tel. 0509/14-46-26

VW PASSAT, 1991 r.: maska silnika, reflektory, wzmacnienie przednie, wentylatory. Wrocław, tel. 0693/39-63-63

VW PASSAT, 1991 r., 1600 cm, TD: skrzynia biegów (do 1.6 TD i 1.8), zawieszanie, silnik, tłumik, konsola, drzwi, roleta, lampy tylne, belka tylna, szyby boczne, elementy plastikowe i inne części. Łądek Zdrój, powiat kłodzki, tel. 0605/68-41-84

VW PASSAT, 1991 r.: elementy blacharki, światła nadwozia, przegrody, dach do kombi, drzwi, belka tylna. Legnica, tel. 0509/14-46-26

VW PASSAT, 1991 r.: maska silnika, reflektory, wzmacnienie przednie, wentylatory. Wrocław, tel. 0693/39-63-63

VW PASSAT, 1991 r., 1600 cm, TD: skrzynia biegów (do 1.6 TD i 1.8), zawieszanie, silnik, tłumik, konsola, drzwi, roleta, lampy tylne, belka tylna, szyby boczne, elementy plastikowe i inne części. Łądek Zdrój, powiat kłodzki, tel. 0605/68-41-84

VW PASSAT, 1991 r.: elementy blacharki, światła nadwozia, przegrody, dach do kombi, drzwi, belka tylna. Legnica, tel. 0509/14-46-26

VW PASSAT, 1991 r.: maska silnika, reflektory, wzmacnienie przednie, wentylatory. Wrocław, tel. 0693/39-63-63

VW PASSAT, 1991 r., 1600 cm, TD: skrzynia biegów (do 1.6 TD i 1.8), zawieszanie, silnik, tłumik, konsola, drzwi, roleta, lampy tylne, belka tylna, szyby boczne, elementy plastikowe i inne części. Łądek Zdrój, powiat kłodzki, tel. 0605/68-41-84

VW PASSAT, 1991 r.: elementy blacharki, światła nadwozia, przegrody, dach do kombi, drzwi, belka tylna. Legnica, tel. 0509/14-46-26

VW PASSAT, 1991 r.: maska silnika, reflektory, wzmacnienie przednie, wentylatory. Wrocław, tel. 0693/39-63-63

VW PASSAT, 1991 r., 1600 cm, TD: skrzynia biegów (do 1.6 TD i 1.8), zawieszanie, silnik, tłumik, konsola, drzwi, roleta, lampy tylne, belka tylna, szyby boczne, elementy plastikowe i inne części. Łądek Zdrój, powiat kłodzki, tel. 0605/68-41-84

VW PASSAT, 1991 r.: elementy blacharki, światła nadwozia, przegrody, dach do kombi, drzwi, belka tylna. Legnica, tel. 0509/14-46-26

VW PASSAT, 1991 r.: maska silnika, reflektory, wzmacnienie przednie, wentylatory. Wrocław, tel. 0693/39-63-63

VW PASSAT, 1991 r., 1600 cm, TD: skrzynia biegów (do 1.6 TD i 1.8), zawieszanie, silnik, tłumik, konsola, drzwi, roleta, lampy tylne, belka tylna, szyby boczne, elementy plastikowe i inne części. Łądek Zdrój, powiat kłodzki, tel. 0605/68-41-84

VW PASSAT, 1991 r.: elementy blacharki, światła nadwozia, przegrody, dach do kombi, drzwi, belka tylna. Legnica, tel. 0509/14-46-26

VW PASSAT, 1991 r.: maska silnika, reflektory, wzmacnienie przednie, wentylatory. Wrocław, tel. 0693/39-63-63

VW PASSAT, 1991 r., 1600 cm, TD: skrzynia biegów (do 1.6 TD i 1.8), zawieszanie, silnik, tłumik, konsola, drzwi, roleta, lampy tylne, belka tylna, szyby boczne, elementy plastikowe i inne części. Łądek Zdrój, powiat kłodzki, tel. 0605/68-41-84

VW PASSAT, 1991 r.: elementy blacharki, światła nadwozia, przegrody, dach do kombi, drzwi, belka tylna. Legnica, tel. 0509/14-46-26

VW PASSAT, 1991 r.: maska silnika, reflektory, wzmacnienie przednie, wentylatory. Wrocław, tel. 0693/39-63-63

VW PASSAT, 1991 r., 1600 cm, TD: skrzynia biegów (do 1.6 TD i 1.8), zawieszanie, silnik, tłumik, konsola, drzwi, roleta, lampy tylne, belka tylna, szyby boczne, elementy plastikowe i inne części. Łądek Zdrój, powiat kłodzki, tel. 0605/68-41-84

VW PASSAT, 1991 r.: elementy blacharki, światła nadwozia, przegrody, dach do kombi, drzwi, belka tylna. Legnica, tel. 0509/14-46-26

VW PASSAT, 1991 r.: maska silnika, reflektory, wzmacnienie przednie, wentylatory. Wrocław, tel. 0693/39-63-63

VW PASSAT, 1991 r., 1600 cm, TD: skrzynia biegów (do 1.6 TD i 1.8), zawieszanie, silnik, tłumik, konsola, drzwi, roleta, lampy tylne, belka tylna, szyby boczne, elementy plastikowe i inne części. Łądek Zdrój, powiat kłodzki, tel. 0605/68-41-84

VW PASSAT, 1991 r.: elementy blacharki, światła nadwozia, przegrody, dach do kombi, drzwi, belka tylna. Legnica, tel. 0509/14-46-26

VW PASSAT, 1991 r.: maska silnika, reflektory, wzmacnienie przednie, wentylatory. Wrocław, tel. 0693/39-63-63

VW PASSAT, 1991 r., 1600 cm, TD: skrzynia biegów (do 1.6 TD i 1.8), zawieszanie, silnik, tłumik, konsola, drzwi, roleta, lampy tylne, belka tylna, szyby boczne, elementy plastikowe i inne części. Łądek Zdrój, powiat kłodzki, tel. 0605/68-41-84

VW PASSAT, 1991 r.: elementy blacharki, światła nadwozia, przegrody, dach do kombi, drzwi, belka tylna. Legnica, tel. 0509/14-46-26

lenie, felgi, klimatyzacja kpl. (manualne i elektroniczne), ogrzewanie, zderzak przedni (tuningowy), grill (B6), chłodnica, relingi chromowane i inne., tel. 0600/10-57-00

VW PASSAT B5, B6, 1997/02 r., 1.8 TE, 1.9 TDI: osprzęt silnikowy, elementy zawiesz., klimatyzacja, lampy, zderzak, błotniki, drzwi, pasy, poduszki, sensory, lusterka, ABS, skrzynia biegów, hak, inne części. Legnica, tel. 0607/70-38-40

VW PASSAT, 1997/02 r.: różne części mechaniczne i blacharskie i inne, osprzęt silnikowy 1900 TDI - 90, 110, 115, 150 PS. Luban, tel. 0697/37-88-74

VW PASSAT, 1997/03 r., 1.9 TDI, 2.0 E: skrzynia biegów, zawieszanie, drzwi, lusterka, belka pod silnik, podnośniki. Wrocław, tel. 0600/85-04-10

VW PASSAT B5, B6, KOMBI, SEDAN, 1997/04 r.: różne części mechaniczne i blacharskie. Pleszew, tel. 062/742-01-51, 0691/80-28-31, 0609/86-05-99

VW PASSAT B5, 1998 r., 1600 cm, benzyna: osprzęt silnika, elementy zawieszania, szyby, lusterka i inne. Legnica, tel. 0695/21-28-05

VW PASSAT, 1998 r.: drzwi, błotniki tylne, zawieszanie, osie, elementy wnętrza (skórzana) i inne. Rawicz, tel. 0697/44-29-53

VW PASSAT B5, 1998 r.: nagrzewnica, panel sterujący nawiewem, dmuchawa, obudowa filtra pow., tapicerka tylna. Wrocław, tel. 071/334-36-81, 0604/36-89-38

VW PASSAT KOMBI, 1998/00 r., 1900 cm, TDI, SDI: osprzęt silnika, turbina, komputer, głowica, kłapa tylna, drzwi tylne. Świdnica, tel. 0607/06-05-78

VW PASSAT B5, B6, 1998/02 r., 1900 cm, TDI, 90, 110, 130 KM: pompy wiryskowe (na gwarancji), głowice, tłoki numerowane, turbiny, pedały, pompy olejowe i pompy wspomagania kier., waly korbowe, dociski sprzęgła. Polkowice, tel. 0601/68-70-28

VW PASSAT, 1999 r.: elem. blacharki, części mechaniczne, elektronika, silnik, skrzynia biegów. Wrocław, tel. 0608/33-19-32

VW PASSAT B5, 2000 r., 2800 cm, V6, 30V, 1800 cm 20V: silnik, skrzynia biegów, wiązka inst. elektr., komputer. Głogów, tel. 0694/06-64-87

VW PASSAT B5, 2000 r., 1900 cm, TDI: drzwi, kłapa tylna (kombi), zderzak, lampy tylne, wzmacnienie przednie, osprzęt silnika, felgi i wiele innych części. Gryfów Śląski, powiat lwówecki, tel. 0605/72-03-55

VW PASSAT B5, 2000 r.: konsola, klimatyzacja, kolumny McPhersona, sprzęgło, lusterko prawe, kierownica, podnośniki el. otw. szyb Nysa, tel. 0600/96-73-04

VW PASSAT B5, 2000 r.: zderzaki. Radwanice, tel. 0600/13-13-22

VW PASSAT B6, 2002 r.: różne części blacharskie i mechaniczne, poduszki pow., felgi, reflektory ksenonowe, klimatyzacja kpl. (gwarancja), relingi chromowane i inne., tel. 0600/10-57-00

VW PASSAT B6 SEDAN, KOMBI, 2002/04 r. 1.9 TDI, 2.0, 2.5 TDI: maska silnika, zderzaki, błotniki, lampy, drzwi, chłodnica, tylna osł., zawieszanie, poduszka pow., skrzynia biegów (6) i Tiptronic (4x4), tapicerka skórzana, RO na CD (na 6 płyt), silnik, elem. cięte, elem. plastikowe i inne. Oleśnica, tel. 0691/58-76-31, 0507/69-20-27

VW PASSAT, POLO, GOLF I, II, III, TRANSPORTER T4: drzwi, maski silnika, kłapy, zderzaki, zawieszanie, oświetlenie, szyby, el. dodatki i elementy elektroniczne, błotniki, przednia część nadwozia do Transportera T4. Świdnica, tel. 0600/36-13-01, 074/858-50-02

VW POLO, 1900 cm, diesel, SDI, 1700 cm SDI: skrzynia biegów - 1.800 zł. Bytom Odrzański, tel. 0509/30-92-82, 0509/30-92-72

VW POLO, 1600 cm, benzyna, 1400 cm benzyna, 1400 cm, diesel, 1300 cm benzyna: skrzynia biegów z gwarancją, - 600 zł. Bytom Odrzański, tel. 0509/30-92-82, 0509/30-92-72

VW POLO, 1400 cm, diesel: silnik, głowica, części silnika. Leszno, tel. 065/538-03-33, 0603/53-67-79

VW POLO: błotniki pas przednie, maska silnika, zderzak, reflektory, kierunkowskazy, atrapa, lusterka, lampy tylne. Oleśnica, tel. 071/399-26-98, 0603/92-75-92

VW POLO: dywaniki nowe - od 65 zł/szt. Sobótka, powiat wrocławski, tel. 0608/25-48-04

VW POLO, 1000 cm: skrzynia biegów (5). Środa Śląska, tel. 0605/25-97-22

VW POLO, 1000 cm, 1100, 1300, benzyna: silniki, zawieszanie, skrzynia biegów, lampy, błotniki, maska, drzwi, kłapa, szyby, zderzaki. Trzebnica, tel. 071/311-54-64

VW POLO, 1979 r., 900 cm: skrzynia biegów, rozrusznik, pompa paliwa, inne. Bolesławiec, tel. 075/644-10-04 do godz. 17

VW POLO, 1979 r., 1300 cm, benzyna: różne części z demontażu. Morawa, powiat świdnicki, tel. 0695/47-58-23

VW POLO II, 1983/94 r., 950 cm, 1300, benzyna: atrapa z halogenami, zderzak, maska silnika, reflektor, błotnik, drzwi, szyby boczne, lusterka, poka bagażnika, lusterka, osł. tylna, podnośnik szyb, tapicerka, kierownica, deska rozdzielcza, nagrzewnica, słayka, felgi sławne 13", gaźnik, głowica stabilizator, przekładnia kierownicza, serwo i inne. Wrocław, tel. 071/357-50-70, 0600/93-58-48

VW POLO, 1987/91 r. poj. 1.0, 1.1, 1.3 E: różne części mechaniczne i blacharskie. Kępno, tel. 0602/29-08-97

VW PASSAT, 1999 r.: elem. blacharki, części mechaniczne, elektronika, silnik, skrzynia biegów. Wrocław, tel. 0608/33-19-32

VW PASSAT B5, 2000 r., 2800 cm, V6, 30V, 1800 cm 20V: silnik, skrzynia biegów, wiązka inst. elektr., komputer. Głogów, tel. 0694/06-64-87

VW PASSAT B5, 2000 r., 1900 cm, TDI: drzwi, kłapa tylna (kombi), zderzak, lampy tylne, wzmacnienie przednie, osprzęt silnika, felgi i wiele innych części. Gryfów Śląski, powiat lwówecki, tel. 0605/72-03-55

VW PASSAT B5, 2000 r.: konsola, klimatyzacja, kolumny McPhersona, sprzęgło, lusterko prawe, kierownica, podnośniki el. otw. szyb Nysa, tel. 0600/96-73-04

VW PASSAT B5, 2000 r.: zderzaki. Radwanice, tel. 0600/13-13-22

VW PASSAT B6, 2002 r.: różne części blacharskie i mechaniczne, poduszki pow., felgi, reflektory ksenonowe, klimatyzacja kpl. (gwarancja), relingi chromowane i inne., tel. 0600/10-57-00

VW PASSAT B6 SEDAN, KOMBI, 2002/04 r. 1.9 TDI, 2.0, 2.5 TDI: maska silnika, zderzaki, błotniki, lampy, drzwi, chłodnica, tylna osł., zawieszanie, poduszka pow., skrzynia biegów (6) i Tiptronic (4x4), tapicerka skórzana, RO na CD (na 6 płyt), silnik, elem. cięte, elem. plastikowe i inne. Oleśnica, tel. 0691/58-76-31, 0507/69-20-27

VW PASSAT, POLO, GOLF I, II, III, TRANSPORTER T4: drzwi, maski silnika, kłapy, zderzaki, zawieszanie, oświetlenie, szyby, el. dodatki i elementy elektroniczne, błotniki, przednia część nadwozia do Transportera T4. Świdnica, tel. 0600/36-13-01, 074/858-50-02

VW POLO, 1900 cm, diesel, SDI, 1700 cm SDI: skrzynia biegów - 1.800 zł. Bytom Odrzański, tel. 0509/30-92-82, 0509/30-92-72

VW POLO, 1600 cm, benzyna, 1400 cm benzyna, 1400 cm, diesel, 1300 cm benzyna: skrzynia biegów z gwarancją, - 600 zł. Bytom Odrzański, tel. 0509/30-92-82, 0509/30-92-72

VW POLO, 1400 cm, diesel: silnik, głowica, części silnika. Leszno, tel. 065/538-03-33, 0603/53-67-79

VW POLO: błotniki pas przednie, maska silnika, zderzak, reflektory, kierunkowskazy, atrapa, lusterka, lampy tylne. Oleśnica, tel. 071/399-26-98, 0603/92-75-92

VW POLO: dywaniki nowe - od 65 zł/szt. Sobótka, powiat wrocławski, tel. 0608/25-48-04

VW POLO, 1000 cm: skrzynia biegów (5). Środa Śląska, tel. 0605/25-97-22

VW POLO, 1000 cm, 1100, 1300, benzyna: silniki, zawieszanie, skrzynia biegów, lampy, błotniki, maska, drzwi, kłapa, szyby, zderzaki. Trzebnica, tel. 071/311-54-64

VW POLO, 1979 r., 900 cm: skrzynia biegów, rozrusznik, pompa paliwa, inne. Bolesławiec, tel. 075/644-10-04 do godz. 17

VW POLO, 1979 r., 1300 cm, benzyna: różne części z demontażu. Morawa, powiat świdnicki, tel. 0695/47-58-23

VW POLO II, 1983/94 r., 950 cm, 1300, benzyna: atrapa z halogenami, zderzak, maska silnika, reflektor, błotnik, drzwi, szyby boczne, lusterka, poka bagażnika, lusterka, osł. tylna, podnośnik szyb, tapicerka, kierownica, deska rozdzielcza, nagrzewnica, słayka, felgi sławne 13", gaźnik, głowica stabilizator, przekładnia kierownicza, serwo i inne. Wrocław, tel. 071/357-50-70, 0600/93-58-48

VW POLO, 1987/91 r. poj. 1.0, 1.1, 1.3 E: różne części mechaniczne i blacharskie. Kępno, tel. 0602/29-08-97

VW PASSAT, 1999 r.: elem. blacharki, części mechaniczne, elektronika, silnik, skrzynia biegów. Wrocław, tel. 0608/33-19-32

VW PASSAT B5, 2000 r., 2800 cm, V6, 30V, 1800 cm 20V: silnik, skrzynia biegów, wiązka inst. elektr., komputer. Głogów, tel. 0694/06-64-87

VW PASSAT B5, 2000 r., 1900 cm, TDI: drzwi, kłapa tylna (kombi), zderzak, lampy tylne, wzmacnienie przednie, osprzęt silnika, felgi i wiele innych części. Gryfów Śląski, powiat lwówecki, tel. 0605/72-03-55

VW PASSAT B5, 2000 r.: konsola, klimatyzacja, kolumny McPhersona, sprzęgło, lusterko prawe, kierownica, podnośniki el. otw. szyb Nysa, tel. 0600/96-73-04

VW PASSAT B5, 2000 r.: zderzaki. Radwanice, tel. 06



# SAMOCHOBY NA CZĘŚCI

AUDI 100, 1990 r., 2000 ccm, benzyna, czerwony, karoseria na kolach - 400 EUR. Zgorzelec, tel. 075775-61-13 wieczorem, 069471-88-36

AUDI 200 QUATTRO, 1985 r., 187 tys. km, turbo, srebrny metalik, napęd 4x4, częściowo skórzana tapicerka, el. otw. szyby, centralny zamek, el. reg. lusterka, stan b. dobry, na zachodnich tablicach - 3.200 zł. Wrocław, tel. 0692/18-55-11

AUDI 200 QUATTRO, 1987 r., 2100 ccm, złoty metalik, el. otw. szyby i reg. lusterka, centralny zamek, wspomaganie kier., klimatyzacja, alum. felgi, stan b. dobry, na zachodnich tablicach - 4.000 zł. Wrocław, tel. 0692/18-55-11

AUDI 200, 1989 r., 2226 ccm pełna dokumentacja, z nową instalacją gazową, numer nadwozia nadany przez stację diagnostyczną, - 2.900 zł. Lubin, tel. 0691/35-91-51

AUDI 80, 1979 r., 160 tys. km, 1600 ccm, benzyna, zielony, na części, twardy dowód rejestracyjny, - 900 zł. Góra, tel. 065/543-42-56

AUDI 80, 1983 r., 1600 ccm, benzyna, czerwony, 2-drzwiowy, po wypadku, silnik sprawny, 5-biegowy, skórzana tapicerka i kierownica, czerwone zegary, uszkodzony tył, w całości lub na części, - 700 zł. Kamienna Góra, tel. 0600/99-19-83

AUDI 80, 1986 r., 1600 ccm, benzyna, wiśniowy metalik, welurowa tapicerka, hak, centr. zamek, przed i drzwi do lakierowania, brak dokumentacji, - 1.000 zł. Mirsk, tel. 075/783-47-87, 0609/96-42-92

AUDI 80 COUPE, 1987 r., w całości lub na części, - 2.750 zł. Zgorzelec, tel. 075/772-83-09, 0602/87-73-60

AUDI 80, 1988/89 r., 230 tys. km, 1800 ccm, benzyna możliwa rejestracja (koszt 1200 zł), bez wypadku, stan techn. b. dobry, - 5.600 zł. Krapkowice, tel. 0604/15-75-27

AUDI 80 B3, 1991 r., 154 tys. km, 1800 ccm, wiśniowy metalik, centralny zamek, wspomaganie, szyberdach, - 5.000 zł + opłaty. Jawor, tel. 0694/11-51-19

AUDI V8, 1988 r., 220 tys. km, 3600 ccm, czarny metalik, pełne wyposażenie, stan b. dobry, - 7.000 zł + opłaty. Jawor, tel. 0694/11-51-19

AUDI V8, 1988 r., 3600 ccm całkowicie zniszczony, kpl. dokumentacja, zarejestrowany, w całości lub na części, - 3.500 zł. Olesnica, tel. 0607/12-12-43

BMW 316 E-30, 1987 r., 1800 ccm, wtrysk, czerwony, do wyminięcia białych lewy, brak dokumentacji, - 1.500 zł. Bolesławiec, tel. 060/16-90-72

BMW 316 E-30, 1988 r., 1800 ccm, czarny, lekko uszkodzony prawy błotnik i silniczek reflektor, kpl. dokumentacja niemiecka, - 450 zł. Głogów, tel. 0697/84-28-46

BMW 520 E-28, 1982 r., 2000 ccm, benzyna, czarny, w całości lub na części, kpl. dokumentacja, - 1.000 zł. Legnica, tel. 0695/21-28-05

BMW 730, 1990 r., czarny metalik, uszkodzone drzwi - 900 EUR. Jelenia Góra, tel. 0504/84-40-79

CHRYSLER LE BARON CABRIO, 1993 r., 60 tys. km, 3000 ccm, V6, szary metalik, w całości lub na części, - 3.500 zł. Kępno, tel. 0606/97-90-52, 0606/97-90-54

CITROEN AX, 1991 r., 120 tys. km, 1100 ccm, benzyna, niebieski metalik, szyberdach, 5-drzwiowy, zadbane, na zachodnich tablicach - 450 EUR. Żary, tel. 0602/52-01-30

CITROEN BX GT, 1987 r., 170 tys. km, 1900 ccm, benzyna, ciemnoniebieski, w całości na części, techn. sprawny, zadbane, w kraju od 27.06.2004 r., - 1.400 zł. Złotoryja, tel. 076/878-58-30, 0504/24-91-43

CITROEN C3, 2003 r., 4 tys. km, 1400 ccm, HDI, srebrny metalik, wspomaganie kier., el. otw. szyby, 4-drzwiowy, sprawny, w całości z zagranicy, bez możliwości rejestracji, el. otw. szyby, alarm + pilot, - 17.000 zł. Kłodzko, tel. 0505/21-10-81

CITROEN ZX, 1992 r., 92 tys. km, 1600 ccm, niebieski metalik, 5-drzwiowy, stan b. dobry, - 3.600 zł + opłaty. Jawor, tel. 0694/11-51-19

FIAT 126p, 1982 r., 175 tys. km, 650 ccm bez przeglądu, - 200 zł. Legnica, tel. 0601/30-97-79

FIAT 126p, 1986 r., czerwony, alternator, zapłon w stacyjce, stan dobry, - 600 zł. Wykroty, powiat bolesławiecki, tel. 0505/43-53-82, 0880/22-23-91

FIAT 126p, 1990 r., 94 tys. km, 650 ccm, benzyna, biały, uszkodzone nadwozie, techn. sprawny, lotnicze fotele, alternator, w całości lub na części, - 500 zł. Namysłów, tel. 077410-34-86, 0506/42-21-21

FIAT 131 MIRAFIORI, 1983 r., 2500 ccm, diesel techn. sprawny, w całości lub na części, - 2.200 zł. Żary, tel. 0684/70-55-32

FIAT CINQUECENTO, 1994 r., 86 tys. km, 700 ccm stan b. dobry, zadbane lakier i tapicerka, bez prawa rejestracji, techn. sprawny, w ciągłej eksploatacji, - 1.800 zł. Strzelin, tel. 0888/34-92-91

FIAT FIORINO, 1991 r., 1700 ccm, diesel na części, - 2.000 zł. Chojnów, powiat legnicki, tel. 0604/20-17-71

FIAT RITMO, 1980 r. ważny przegląd OC, - 680 zł. Świerżawa, tel. 0695/61-20-98

FIAT RITMO, 1986 r., 1700 ccm, diesel, niebieski, bez prawa rejestracji, uszkodzona uszelka pod głowicą, - 600 zł. Jelenia Góra, tel. 075/642-62-98, 075/65-06-44

FIAT RITMO, 1986 r., 1700 ccm, diesel, czerwony, szerokie zderzaki, hak, ciemne szyby (wszystkie), podłuzne klamki, 4 reflektory, el. otw. szyby przednie, silnik i blacharka do poprawek, - 850 zł lub zamienię na RO samochodowe z CD lub telefon komórkowy. Mieroszów, powiat wrocławski, tel. 0609/37-55-78

FIAT TEMpra, 1992 r., 89 tys. km, 2000 ccm, DOHC, ciemnoniebieski, el. otw. szyby i reg. lusterka i szyberdach, wspomaganie kier., stan b. dobry, na zachodnich tablicach, - 4.000 zł. Wrocław, tel. 0692/18-55-11

FIAT UNO, 1991 r., 1400 ccm, biały, 3-drzwiowy, 5-biegowy, RO, alum. felgi, nakładki progowe, zadbane, bez wypadku, stan idealny, białe tablice - 590 EUR. tel. 0609/05-43-49

FIAT UNO, 1993 r., 1000 ccm stan b. dobry, zadbane lakier i tapicerka, bez prawa rejestracji, techn. sprawny, w ciągłej eksploatacji, - 1.790 zł. Strzelin, tel. 0888/34-92-91

FORD ESCORT XR3i CABRIO, 1986 r., 1600 ccm, srebrny metalik, stan b. dobry, na zachodnich tablicach - 750 EUR. Kędzierzyn-Koźle, tel. 077/482-38-14, 0501/08-72-69

FORD ESCORT KOMBI, 1995 r., 1800 ccm, TDI, granatowy, hak, 2 poduszki pow., do sprzedania z Niemiec - 1.500 EUR. Bolesławiec, tel. 0697/65-01-71

FORD FIESTA, 1985 r., 1600 ccm, diesel 5-biegowy, - 1.700 zł. Opole, tel. 0607/80-95-36

FORD FIESTA, 1987 r., 1100 ccm, czerwony, stan b. dobry, na zachodnich tablicach, - 1.800 zł. Wrocław, tel. 0692/18-55-11

FORD FIESTA, 1990 r., 1400 ccm, bordowy, 3-drzwiowy, zadbane, na zachodnich tablicach, - 1.600 zł. Bogatynia, tel. 0607/31-73-69

FORD SIERRA, 1990 r., 140 tys. km, 1100 ccm, benzyna, srebrny, 3-drzwiowy, na tablicach celnych, akcyza opłacona, - 2.500 zł. Wrocław, tel. 0607/11-47-61

FORD FIESTA, 1991/92 r., 1300 ccm, benzyna, czerwony, 5-drzwiowy, RO, na zachodnich tablicach - 500 EUR. Wschowa, tel. 065/540-66-43

FORD FIESTA, 1992 r., 1100 ccm, wiśniowy, 3-drzwiowy, bez prawa rejestracji, - 2.000 zł. Leszno, tel. 060/144-64-16

FORD FIESTA, 1996 r., 123 tys. km, 1300 ccm, niebieski metalik, poduszki pow., 2-drzwiowy, stan b. dobry, - 4.600 zł + opłaty. Jawor, tel. 0694/11-51-19

FORD PROBE, 1992 r., 2200 ccm, turbo benzyna w całości lub na części, - 4.000 zł. Wągrow, tel. 071/393-17-03

FORD SIERRA KOMBI, 1985 r., 1800 ccm, benzyna, inst. gaz, rozbrany na części, - 1.200 zł. Opole, tel. 0607/80-95-36

FORD SIERRA HB, 1990 r., 1600 ccm, srebrny metalik, szyberdach, RO, centr. zamek, 5-biegowy, zadbane, po wypadku, stan idealny, białe tablice - 720 EUR. tel. 0609/05-43-49

FORD SIERRA KOMBI, 1991 r., 2000 ccm, DOHC, 16V, niebieski metalik, szyberdach, serwo, centr. zamek, relingi dachowe, roleta bagażnika, alum. felgi, stan b. dobry, bez wypadku, kpl. dokumentacja, - 1.400 zł. Wrocław, tel. 0609/05-43-49

FORD SIERRA, 1992 r., 2200 ccm, turbo benzyna w całości lub na części, - 4.000 zł. Wągrow, tel. 071/393-17-03

FORD SIERRA KOMBI, 1985 r., 1800 ccm, benzyna, inst. gaz, rozbrany na części, - 1.200 zł. Opole, tel. 0607/80-95-36

FORD SIERRA HB, 1990 r., 1600 ccm, srebrny metalik, szyberdach, RO, centr. zamek, 5-biegowy, zadbane, po wypadku, stan idealny, białe tablice - 720 EUR. tel. 0609/05-43-49

FORD SIERRA KOMBI, 1991 r., 2000 ccm, DOHC, 16V, niebieski metalik, szyberdach, serwo, centr. zamek, relingi dachowe, roleta bagażnika, alum. felgi, stan b. dobry, bez wypadku, kpl. dokumentacja, - 1.400 zł. Wrocław, tel. 0609/05-43-49

kraju od tygodnia, koszt rejestracji 1200 zł, kpl. dokumentacja niemiecka - 750 EUR. Krapkowice, tel. 0604/15-75-27

FORD SIERRA SEDAN, 1992 r., 2000 ccm, DOHC stan b. dobry, na zachodnich tablicach, wspomaganie kier., centralny zamek, - 3.200 zł. Wrocław, tel. 0692/18-55-11

FORD SIERRA SEDAN, 1993 r., 160 tys. km, 1800 ccm, wtrysk, ciemnoniebieski metalik, centr. zamek, szyberdach, podłokietnik, welurowa tapicerka, alum. felgi, zimowe opony, reg. kierownicy, el. reg. reflektory, hak, stan b. dobry, uszkodzony blok silnika, kpl. dokumentacja polska i niemiecka, koszt rejestracji 670 zł, w kraju od tygodnia cena - 890 EUR. Krapkowice, tel. 0604/15-75-27

HONDA PRELUDE, 1986 r., 1600 ccm, benzyna, seledynowy, w całości lub na części, - 1.500 zł. Głęboka, powiat strzelecki, tel. 0608/13-48-78

HONDA PRELUDE, 1990 r., 110 tys. km, 2000 ccm, srebrny, el. otw. szyberdach, serwo, na zachodnich tablicach, stan b. dobry - 850 EUR. Jelenia Góra, tel. 0502/11-98-85

LADA 110, 1999 r., 1500 ccm, wtrysk, zielony metalik, mocno uszkodzony, zarejestrowany w całości lub na części, - 4.500 zł. Wrocław, tel. 0607/36-30-86

MAZDA 121, 1990 r., 130 tys. km, 1230 ccm, szary metalik, techn. sprawny, do małych poprawek blacharsko-lakieracyjnych, dach otwierany, na zachodnich tablicach - 630 EUR. Zielona Góra, tel. 0600/60-22-16

MAZDA 626, 1984 r. zdekompilowany, w całości lub na części, kpl. dokumentacja polska, - 1.200 zł. Świdnica, tel. 0600/36-13-01, 074/858-50-02

MERCEDES 190, 1989 r. bez silnika, - 2.000 zł. Rogoźnic, tel. 068/384-02-88

MERCEDES 220 123 E, 1976 r., 2200 ccm, diesel do remontu blacharki, - 1.500 zł. Chojnów, tel. 076/818-69-00 po godz. 15

MERCEDES 240 123 D, 1982 r., 2400 ccm, diesel, biały, w całości na części, - 1.000 zł. Głogów, tel. 076/833-47-23

NISSAN SUNNY COUPE, 1988 r., 1600 ccm, czarny, 3-drzwiowy, na zachodnich tablicach, - 1.300 zł. Bogatynia, tel. 0607/31-73-69

NISSAN URVAN, 1990 r., biały, brak silnika i skrzyni biegów, blaszak, zarejestrowany, - 3.000 zł. Kępno, tel. 062/781-85-19

OPEL ASCONA C, 1984 r., 250 tys. km, 1600 ccm, wtrysk, czerwony, do remontu blacharki, inst. gazowa z buflą w miejscu koła zapasowego, bez przeglądu i OC, w całości lub na części, - 1.600 zł. Kondratów, gm. Męcinka, powiat jaworski, tel. 0507/15-85-60

OPEL ASCONA, 1984 r., 1600 ccm, diesel po spaleniu, kpl. dokumentacja, - 400 zł. Jemielno, tel. 065/544-73-03, 0888/81-58-25

OPEL ASTRA KOMBI, 1993 r., 1700 ccm, diesel, granatowy, centr. zamek, szyberdach, stan b. dobry, - 8.000 zł + opłaty. Wałbrzych, tel. 050/207-95-64

OPEL ASTRA, 1995 r., 1600 ccm, benzyna, czarny metalik, 4-drzwiowy, stan b. dobry, na zachodnich tablicach - 1.900 EUR. Żagań, tel. 0888/35-93-52

OPEL ASTRA KOMBI, 1997 r., 1600 ccm, benzyna, złoty metalik, pełne wyposażenie oprócz skórzanej tapicerki, lekko uszkodzony tył, na zachodnich tablicach - 2.800 EUR + opłaty. Luban, tel. 075/724-13-04, 0507/14-53-91

OPEL CORSA, 1986 r., 1200 ccm, benzyna, srebrny metalik, w całości lub na części, - 1.000 zł. Bolesławiec, tel. 075/644-31-45, 0509/30-95-42

OPEL KADETT, 1987 r., 100 tys. km, 1300 ccm, benzyna, czerwony, 3-drzwiowy, bez prawa rejestracji, stan dobry, - 1.000 zł. Bolesławiec, tel. 075/731-21-14, 0696/33-48-28

OPEL KADETT, 1987 r., 1300 ccm, biały, zadbane, RO, szyberdach, hak, 5-drzwiowy, bez prawa rejestracji, w całości lub na części, stan techn. b. dobry, - 1.450 zł. Wrocław, tel. 0696/37-21-59

OPEL KADETT SEDAN, 1988 r., 1300 ccm, brązowy, bez prawa rejestracji, stan dobry, - 1.800 zł. Wrocław, tel. 0605/12-80-05

OPEL KADETT, 1989 r., 1300 ccm, benzyna, niebieski, na zachodnich tablicach - 550 EUR. Zawadzkie, powiat strzelecki, tel. 0600/65-92-88, 0602/57-30-64

OPEL KADETT, 1991 r., 1600 ccm, benzyna stan dobry, - 3.500 zł. Chojnów, powiat legnicki, tel. 0508/50-80-39

OPEL OMEGA KOMBI, 1989 r., 170 tys. km, 2000 ccm, benzyna, inst. gaz, granatowy metalik, uszkodzona prawna strona, w całości lub na części, - 1.500 zł. Wrocław, tel. 071/348-08-99

OPEL OMEGA A, 1991 r., 2000 ccm, biały, w całości lub na części, - 2.000 zł. Wrocław, tel. 0608/23-92-53

PEUGEOT 205, 1987 r., 1100 ccm, benzyna, czerwony, 2-drzwiowy, 5-biegowy, monoblok, bez dokumentów, w całości lub na części, - 680 zł. Wrocław, tel. 0697/66-74-23

POLONEZ SKŁADAK, 1987 r., popielaty, szyberdach, hak, ważny przegląd i OC, w całości lub na części, - 2.000 zł. Jelenia Góra, tel. 075/767-92-21 prosić Halinę

POLONEZ CARO, 1994 r., 1600 ccm, benzyna blacharka do poprawek, techn. sprawny, w całości lub na części, - 1.900 zł. Kalisz, tel. 062/751-30-47, 050/57-06-97

POLONEZ, 1987 r., 1500 ccm, czerwony, inst. gazowa, hak, brak przeglądu i OC, po remoncie silnika, do remontu blacharska, - 600 zł. Wrocław, tel. 0606/57-84-51

RENAULT 19, 1994 r., 1700 ccm, benzyna, srebrny, stan b. dobry, - 5.500 zł + opłaty. Chojnów, powiat legnicki, tel. 0508/50-80-39

RENAULT 21, 1996 r., 2100 ccm, diesel uszkodzony, zdekompilowany, ważny przegląd i OC, "twardy" dowód rejestracyjny, hak, - 1.700 zł. Wrocław, tel. 0698/47-54-38

RENAULT RAPID, 1991 r., 200 tys. km, 1400 ccm, benzyna, biały, oszklony, bez prawa rejestracji, w całości, sprawny, nowe opony, - 1.800 zł. Głucholazy, tel. 077/439-23-23

RENAULT SCENIC LIMITED, 2002 r., 99 tys. km, 1600 ccm, 16V, srebrny, automatic, alum. felgi, klimatyzacja, wszystkie el. dodatki, bez prawa rejestracji, w całości lub na części, uszkodzony przedź, - 15.000 zł. Wrocław, tel. 0609/84-51-72

RENAULT TRAFIC, 1983 r., - 2.300 zł. Wałbrzych, tel. 074/842-18-87

ROBUR LD 3000, 1990 r., diesel, piaskowy, bez skrzyni ładunkowej, silnik stan b. dobry, kpl. dokumentacja, w całości lub na części, - 1.900 zł. Brzeg Dolny, pow. wolowski, tel. 0605/68-95-81 grzesznosczywo

ROBUR LD 3001, 1990 r., 4000 ccm, diesel, pomarańczowy, na części, techn. sprawny, - 1.500 zł. Kiszów, powiat lubiński, tel. 0604/68-28-25

SEAT IBIZA, 1986 r., 1500 ccm, czerwony, kpl. dokumentacja, w całości lub na części, stan dobry, - 600 zł. Żary, tel. 0606/16-83-09

SEAT IBIZA SPORTLINE, 1992 r., 1200 ccm uszkodzony reflektor, maska przednia, błotnik lewy - 400 EUR. Jelenia Góra, tel. 0888/39-43-57

SEAT IBIZA, 1993 r., 1800 ccm, benzyna, grafitowy metalik, 3-drzwiowy, wspomaganie kier., centr. zamek, do malowania 3 elementy, na zachodnich tablicach - 1.400 EUR + opłaty. Luban, tel. 075/724-13-04, 0507/14-53-91

SEAT MARBELLA, 1993 r., 750/750 6-biegowy, bez prawa rejestracji, stan b. dobry, - 1.500 zł. Kowary, powiat jeleniogórski, tel. 0603/30-29-19

SKODA 105, 1982 r., 100 tys. km, 1200 ccm, benzyna, inst. gaz, czerwony, silnik po remoncie, zarejestrowany z 2 silnik i części, kompletna dokumentacja, - 800 zł. Trzbieiszowice, tel. 074/868-98-96

SKODA 105 S, 1985 r., - 500 zł. Trzbieiszowice, tel. 071/387-02-54, 0604/34-99-79

SKODA FAVORIT, 1993 r., 1300 ccm na zachodnich tablicach, w całości lub na części, - 1.500 zł. Lubin, tel. 0601/53-45-79

SKODA FAVORIT, 1994 r., 1300 ccm, zielony, 4-drzwiowy, bez wypadku, do sprzedania z Niemiec, stan b. dobry, - 3.700 zł. Legnica, tel. 0603/28-72-61

SUZUKI SAMURAI CABRIO, 1982 r., złoty, po lakierowaniu, uszkodzony silnik, brak dokumentacji, - 5.500 zł. Lubsko, powiat zarski, tel. 0506/12-23-73

VW GOLF II na części, bez drzwi i błotnika przedniego, silnik i zawieszanie sprawne, - 700 zł. Jelenia Góra, tel. 0603/25-99-86

VW GOLF I, 1978 r., niebieski, brak przeglądu, stan dobry, - 2.400 zł. Środa Śląska, tel. 071/317-14-81

VW GOLF II, 1985 r., 170 tys. km, 1600 ccm, turbo D, czarny metalik, 5-drzwiowy, szyberdach, ciemne lampy, stan b. dobry, - 3.600 zł + opłaty. Jawor, tel. 0694/11-51-19

VW GOLF, 1986 r., 1300 ccm, biały, 5-drzwiowy, zachodnie tablice, - 1.400 zł. Jawor, tel. 0600/37-26-69

VW GOLF, 1987 r., czerwony, kompletna karoseria, w całości lub na części, sprzedawany z Niemiec, stan b. dobry, - 1.100 zł. Lubin, tel. 0697/14-11-12 lub Niemcy, 0049/17-83-67-56-42

VW GOLF, 1989 r., 1800 ccm, biały, 3-drzwiowy, szyberdach, alum. felgi, stan b. dobry, na zachodnich tablicach, - 3.000 zł. Wrocław, tel. 0692/18-55-11

VW GOLF II, 1989 r., 1300 ccm, benzyna, biały, na zachodnich tablicach - 550 EUR. Zawadzkie, powiat strzelecki, tel. 0600/65-92-88, 0602/57-30-64

VW GOLF III, 1993 r., 1400 ccm, biały, 3-drzwiowy, szyberdach, regulowane reflektory, techn. sprawny, bez wypadku, zadbane, białe tablice - 1.850 EUR. tel. 0609/05-43-49

VW GOLF III, 1994 r., 1600 ccm, czerwony, 5-drzwiowy, szyberdach, wspomaganie kier., centr. zamek, RO, stan b. dobry - 2250 EUR. Zgorzelec, tel. 0602/32-98-17

VW PASSAT, 1980 r., 1600 ccm, diesel zarejestrowany, w całości lub na części, - 1.000 zł. Nowa, powiat zagański, tel. 0698/92-09-02

VW PASSAT KOMBI, 1990 r., 1800 ccm, biały, na zachodnich tablicach, hak, centr. zamek, szyberdach, alum. felgi - 1200 EUR. Lwówek Śląski, tel. 0507/39-43-76

VW PASSAT KOMBI, 1991 r., 100 tys. km, 1800 ccm, benzyna, czerwony, poobijany, w całości lub na części, na zachodnich tablicach - 500 EUR. Bolesławiec, tel. 0696/33-48-28, 0501/85-63-31

VW PASSAT KOMBI, 1993 r., 1800 ccm, biały, 2 poduszki pow., ABS, wspomaganie kier., RO, szyberdach, podłokietnik, roleta, el. otw. szyby, bez wypadku, białe tablice - 1.850 EUR. tel. 0609/05-43-49

VW POLO, 1980 r., 1100 ccm brak gaźnika i dokumentacji, - 500 zł. Opole, tel. 0502/63-17-61

VW POLO, 1983 r., 1100 ccm, benzyna, zielony metalik, brak przedniej szyby, w całości lub na części, - 1.000 zł. Wałbrzych, tel. 0604/38-42-15

VW POLO, 1988 r., 1300 ccm, benzyna, czerwony, stan dobry, bez prawa rejestracji, - 1.200 zł. Lasówka, gm. Bystrzyca Kłodzka, tel. 074/811-90-26

VW POLO, 1997 r., 33 tys. km, 1000 ccm, czerwony, 3-drzwiowy, serwisowany, I właściciel, ABS, 2 poduszki pow., RO - 3200 EUR. Zgorzelec, tel. 0602/32-98-17

VW SANTANA, 1984 r., 2000 ccm, benzyna, niebieski metalik, uszkodzony przedź, techn. sprawny, ważny przegląd i OC, 5-biegowy, w całości lub na części, - 1.200 zł. Wrocław, tel. 0601/76-36-36

VW SCIROCCO, 1980 r., 1600 ccm, benzyna zdekompilowany, - 700 zł. Opole, tel. 0888/70-59-45

VW SCIROCCO, 1988 r., 1800 ccm, benzyna, granatowy metalik, w całości lub na części - 800 EUR. - 2.500 zł. Bolesławiec, tel. 075/644-31-45, 0509/30-95-42

ŻUK, 1986 r. skrzyniowy, kabina do poprawek blacharskich, stan silnika idealny (przebieg 25 tys. km od nowości), stan ogólny dobry, w całości lub na części, - 880 zł. Kostomłoty, tel. 071/317-02-49 po godz. 20

## STAROCIE

ADLER TRIUMPH JUNIOR, 1938 r. do remontu, silnik w dobrym stanie, dodatkowo dużo części zapasowych (rama, silnik, zawieszanie, inne), - 5.200 zł. Głubczyce, tel. 077/485-47-94 po godz. 19

AUDI 100 LS, 1968 r., 113 tys. km, 1800 ccm, benzyna, oliwkowy, sedan, części oryginalne, nowe opony Kleber, garażowany, dużo części zapasowych, po przeglądzie, zarejestrowany, niższa na OC i NV, - 5.900 zł. Głuszyca, tel. 074/845-91-83

AUSTIN MINI MORRIS, 1967 r., 180 tys. km, 850 ccm, benzyna, srebrny metalik, zabłykowy, sprawny, zarejestrowany, ważny przegląd, stan dobry, aluminiowe felgi, - 6.500 zł. Żary, tel. 0502/07-34-56

BMW 1602, 1968 r., 1600 ccm, czerwony, do poprawek lakieracyjnych, - 3.800 zł. Wrocław, tel. 0607/99-95-11

BMW 340, 1951 r. duża limuzyna, po remoncie blacharki, do lakierowania i uzupełnienia braków, kompletna dokumentacja, - 6.200 zł. Głubczyce, tel. 0502/52-80-62

CADILLAC DE VILLE, 1969 r., 7700 ccm, zielony, czarny dach, po renowacji, w trakcie rejestracji, zabłykowy, - 45 000 zł. Kępno, tel. 062/781-02-60, 060/189-10-31

CHEVROLET CORVETTE, 1975 r., 120 tys. km, 5700 ccm, benzyna, V8, srebrny, klimatyzacja, automatic, nadwozie Targa, skórzana tapicerka, odrestaurowany, - 120 000 zł. Wrocław, tel. 0601/71-31-42

CIAGNIK zabłykowy, - 3.750 zł lub zamienię na ciągnik Władimir z osprzętem Wrocław, tel. 0604/08-88-47

DODGE CARAVAN CHALLENGER, 1970 r., czarny, do remontu, - 17.000 zł. Wrocław, tel. 0505/10-57-79

DODGE D-35, 1952 r. nadwozie do remontu, bez silnika i skrzyni biegów, - 3.500 zł. Głogów, tel. 0606/64-27-51

FIAT 125p, 1968 r., 1300 ccm, wiśniowy, techn. sprawny, lampy tylne pionowe, oryginalny w 100%, - 999 zł. Dzikowiec, tel. 074/873-34-22

FIAT 125p, 1973 r. po remoncie silnika, - 650 zł. Dzierżonów, tel. 074/832-35-54, 0694/99-24-22

FIAT 133, 1974 r., 850 ccm do remontu, kompletny, zarejestrowany, techn. sprawny, - 1.700 zł. Opole, tel. 077/456-72-95

FORD 17 M, 1970 r., - 4.000 zł. Syców, powiat oleśnicki, tel. 0600/18-18-29

FORD GALAXY, 1961 r., - 5.000 zł. Syców, powiat oleśnicki, tel. 0600/18-18-29

FORD MUSTANG III, 1980 r., 80 tys. km, 2800 ccm, V6, zielony metalik, polakierowany, dużo nowych części zamiennych, stan idealny dodatkowo drugi na części, - 13.500 zł, w rozliczeniu może być lżejszy samochód lub motocykl. Świdnica, tel. 074/840-66-88, 0607/35-30-69

KUPIE CIAGNIK LUND BULLDOG, URUS C-45, 1950/59 r. Kotla, powiat głogowski, tel. 0604/25-83-38

KUPIE CZĘŚCI DO CIAGNIKA URUS C-45 LANZ BULLDOG - różne części oraz literaturę, zdjęcia, tel. 0608/83-55-37

KUPIE CZĘŚCI DO FIATA BERLINI, 1965 r., 1100 ccm, benzyna silnik do remontu, może być w miarę dobrym stanie, Niemcy, tel. 0049/17-99-95-15-61, 0602/17-80-12

KUPIE MERCEDESA 107 na części. Wrocław, tel. 0604/57-04-52

KUPIE MOTOCYKLE BMW - R-71, z ok 1940 r. oraz R-75, z lat 1940-50, z dokumentacją, Wrocław, tel. 071/352-12-00, 0605/56-50-84

MERCEDES 108 W, 1970 r. po remoncie blacharki, bez silnika, - 8.000 zł. Zgorzelec, tel. 075/771-83-31, 0691/31-62-55

MERCEDES 110, 1963 r., - 5.000 zł. Syców, powiat oleśnicki, tel. 0600/18-18-29

MERCEDES 111 W, 1961 r. po remoncie kapitalnym, - 30.000 zł. Zgorzelec, tel. 075/771-83-31, 0691/31-62-55

MERCEDES 111, 1966 r., - 5.000 zł. Syców, powiat oleśnicki, tel. 0600/18-18-29

MERCEDES 115 D, 1969 r., 2200 ccm, diesel, niebieski, - 5.000 zł. Polanica Zdrój, powiat kłodzki, tel. 0606/61-06-27

MERCEDES 115, 1974 r., 2000 ccm, diesel, - 1.350 zł. Lubin, tel. 0604/20-23-88

MERCEDES 115, 1975 r., 2300 ccm, benzyna, zielony, inst. gazowa, oryginalny lakier, sprawny silnik, szyberdach el., hak, inst. gazowa, ważny przegląd i OC, w ciągłej eksploatacji, czarne wnętrze, stan dobry, podłoga do poprawy, - 2.500 zł. Syców, powiat oleśnicki, tel. 0506/12-66-95

MERCEDES 190 CD, 1965 r. "skrzydła", po remoncie blacharki, do lakierowania, silnik w idealnym stanie, kompletny, dokumentacja, - 5.500 zł. Głubczyce, tel. 0502/52-80-62

MOSKVICZ 408, 1965 r., - 1.350 zł. Legnica, tel. 0605/46-09-19

SEAT 850, 1973 r., 850 ccm, czerwony, zarejestrowany, opłacony, ważny przegląd, wiele części dodatkowych, chromy, ładny wygląd, - 2.700 zł. Wałbrzych, tel. 0604/73-85-40

SKODA 100 L, 1974 r., 1050 ccm, benzyna, czerwony,



**Bergerat Monnoyeur** **CAT**

**JEDYNY OFICJALNY DEALER MASZYN CATERPILLAR W POLSCE**  
<http://www.b-m.pl> e-mail: [used@b-m.pl](mailto:used@b-m.pl)

**CATERPILLAR wraz z Bergerat Monnoyeur starają się by maszyny używane były coraz lepsze. Maszyna używana Caterpillar może więc otrzymać certyfikat:**



**CAT CERTIFIED "CAT CERTYFIKOWANY JAK NOWY"** ograniczony do maszyn w doskonałym stanie i z bardzo niskim przebiegiem

**CAT CERTIFIED "CAT CERTYFIKOWANY"** ograniczony do maszyn w dobrym stanie i z niskim przebiegiem

By maszyna używana mogła otrzymać certyfikat CAT CERTIFIED od producenta - firmy Caterpillar, musi spełnić rygorystyczne wymagania:

1. **Certyfikowanej Inspekcji Caterpillar** - każda maszyna z certyfikatem będzie musiała przejść proces inspekcji wg standardu Caterpillar.
2. **Wiek i godzin** - jednolicie określonych przez Caterpillar.
3. **Gwarancji** - maszyny CAT CERTIFIED będą posiadać rozszerzoną gwarancję (na miesiąc/MTG).
4. **Terytorium** - program realizowany jest na terenie Polski wyłącznie przez dealera Caterpillar czyli firmę Bergerat Monnoyeur.
5. **Historii** - maszyna będzie musiała posiadać udokumentowaną historię przeglądów i napraw dokonanych przez naszą firmę na bazie oryginalnych części i olejów.

**W NASZEJ AKTUALNEJ OFERCIE:**

**SPYCHARKA GĄSIENICOWA**



Spycharka gąsienicowa CATERPILLAR D8MXL, rok 2003, MTH 1723  
 OPIS: łamiesz PAT, 3,18 m<sup>3</sup>, 140 KM  
 OCENA: 5  
 CAT CERTYFIKOWANY

**WALEC OKOŁKOWANY**



Walec okołkowy CATERPILLAR CP533C 2XN00483, rok 1998, MTH 2123  
 OCENA: 4

**ŁADOWARKA KOŁOWA**



Ładowarka kołowa Caterpillar 906, rok 1999, MTH 1931, Opie: łyżka 1900, widły OCENA: 4+  
 CAT CERTYFIKOWANY

**KOPARKA GĄSIENICOWA**



Koparka gąsienicowa Caterpillar 320 CL, rok 2003, MTH 1400, Opie: Jednoczęściowy wyłęgnik, ramie 2,9 m, wążanie B, łyżka 1,2 m<sup>3</sup>  
 Ocena: 5

**KOPARKA GĄSIENICOWA**



Koparka gąsienicowa Caterpillar 318 CL, rok 2003, MTH 1800, Opie: Jednoczęściowy wysięgnik, ramie 2,25 m, łyżka o poj. 1 m<sup>3</sup>, dodatkowa łyżka akarpowa 2000 mm, 0,8 m<sup>3</sup>, mocowana na sworznie, podwozie 90% dobre  
 Ocena: 5  
 CAT CERTYFIKOWANY

**KOPARKA KOŁOWA**



Koparka kołowa CATERPILLAR M312 6TL00152, rok 1996, MTH 9375  
 OPIS: Europa, stick 2000, 4 podpory bez łamiesz, łyżka 900-zęby 80% dobre, opony tył do wymiany i przód 30-80%, mechaniczne szybkości, linia średnio i wysokociśnieniowa  
 OCENA: 3

**KOPARKO-ŁADOWARKA**



Koparko-ładowarka Caterpillar 432D, rok 2002, MTH 1335, Opie: 4x4, wysuwane ramie, łyżka dzielona z widłami, łyżka 810 mm (80% dobra), opony 80% dobre  
 OCENA: 5  
 CAT CERTYFIKOWANY  
 JAK NOWY

**WYSIĘGNIK TELESKOPOWY**



Wysięgnik teleskopowy CATERPILLAR TH62, rok 1998, MTH 4035  
 OPIS: nowe opony Michelin, łyżka 2400 mm, 2,4 m<sup>3</sup>  
 OCENA: 3+

**NOWE MOŻLIWOŚCI 2004: sprzedając nową maszynę typu:**

- koparko-ładowarka od 424D do 432D - 13 000 EUR. Niemcy, tel. 0049/61-44-33-53-44
- koparka gąsienicowa od 312C do 318C
- koparka kołowa od M313 do M322

**odkupimy używaną markę CATERPILLAR**

- wyłączny, dodatkowy program dla stałych klientów nastawionych na rozwój,
- zwiększenie wachlarza oferowanych maszyn,
- uproszczenie i przyspieszenie procedury wymiany maszyn,
- wyższe ceny odkupu maszyn CATERPILLAR,
- atrakcyjna oferta leasingowa.

**O SZCZEGÓŁY OFERT I PROGRAMÓW CAT CERTIFIED**

PITAJ W NASZYCH ODDZIAŁACH LUB U NASZYCH KOORDYNATORÓW REGIONALNYCH

Region Północny-Zachód i Bałtycki  
 Region Północny - Wschód  
 Region Południowy-Wschód  
 Region Południowy-Zachód

- Bernard Adamski, tel. kom. 0609 106 988  
 - Mirosław Radziszewski, tel. kom. 0601 894 117  
 - Janusz Walczak, tel. kom. 0601 891 117  
 - Zbigniew Stasiewicz, tel. kom. 0603 939 618

[www.b-m.pl](http://www.b-m.pl)

Niemiec, stan b. dobry, - 78 000 zł. Chojnów, powiat legnicki, tel. 0602/66-79-96, 076/818-83-79  
 KOPARKA LIEBHERR A900C, 1993 r. przebieg 7.300 mtg - 13 000 EUR. Niemcy, tel. 0049/61-44-33-53-44  
 KOPARKA MECALAC 11 CX, 1994 r., silnik Deutz, 4.000 mtg, kołowa, łamana w polowie, obrót o 360 stopni, łyżka do załadunku, 2 łyżki do kopania, widły, sprowadzona z Niemiec, stan b. dobry, nowe opony, - 87.000 zł. Chojnów, powiat legnicki, tel. 0606/78-08-04  
 KOPARKA NOBAS UB-1233, 1985 r. gąsienicowa, poj. łyżki 1,2 m<sup>3</sup>, masa własna 26 t, w pełni sprawna, - 38.000 zł. Pleszew, tel. 0501/57-43-30  
 KOPARKA NOBAS, 1989 r. stan b. dobry, - 17.500 zł. Nadolice Wielkie, tel. 071/318-99-75  
 KOPARKA SCHAEFF HML 40, 1987 r., silnik Deutz 4-cylindr., kołowa, waga 10,5 t, ramie łamane w bok, stan b. dobry, sprowadzona z Niemiec, - 32.000 zł. Chojnów, powiat legnicki, tel. 0602/66-79-96, 076/818-83-79  
 KOPARKA SCHAEFF HML 30, 1990 r., silnik Perkins, podpory, monoblok, ramie łamane w bok, 2 łyżki, waga 8,8 t, stan idealny, sprowadzona z Niemiec, kołowa, - 37.000 zł. Chojnów, powiat legnicki, tel. 0606/78-08-04

KOPARKOŁADOWARKA FORD 655C, 1992 r. 4x4, teleskop, wyjście na młot, sprowadzona z Niemiec, stan b. dobry, łyżka otwierana, - 60.000 zł. Chojnów, powiat legnicki, tel. 0602/66-79-96, 076/818-83-79  
 KOPARKOŁADOWARKA JCB 3 CX, 1995 r. widły, teleskop, otwierana łyżka, stan dobry, - 93.000 zł. Kalisz, tel. 062/764-77-38, 0507/05-23-50  
 KOPARKOŁADOWARKA JCB 3CX12, 1998 r. przebieg 6.700 mtg, pełne wyposażenie - 29.000 EUR. Niemcy, tel. 0049/61-44-33-53-44  
 KOPARKOŁADOWARKA KRAMER 516, 1988 r. naped 4x4, - 40.000 zł. Stara Kamienica, powiat jeleniogórski, tel. 0609/58-84-10  
 KOPARKOŁADOWARKA OSTRÓWEK, 1988 r., - 25.000 zł. Wrocław, tel. 0607/54-01-81  
 KOPARKOŁADOWARKA OSTRÓWEK, 1989 r., - 20.000 zł. Milicz, tel. 071/384-56-17, 0609/05-20-15  
 KOPARKOŁADOWARKA OSTRÓWEK, 1989 r. po remoncie kapitalnym, stan idealny, - 16.900 zł. Wschowa, tel. 0601/54-15-66  
 KOPARKOŁADOWARKA SCHAEFF SKB 902, 1993 r., silnik Perkins 4-cylindr., naped 4x4, przebieg 4100 mtg, masa 7,8 t

KOPARKOSPYCHARKA BIALORUŚ, 1980 r. typ budowlany, - 6.500 zł. Chemicz, powiat jaworski, tel. 0603/68-94-05  
 KOPARKOSPYCHARKA BIALORUŚ, 1985 r. typ budowlany, - 7.500 zł. Ostrow Wlkp., tel. 0603/87-80-73  
 KOPARKOSPYCHARKA BIALORUŚ, 1986 r. typ budowlany, - 10.000 zł. Wrocław, tel. 013/431-46-72, 0604/62-04-98  
 KUPIE DZWIĘK KAMAZ, Szymanowo, tel. 0605/35-22-62  
 KUPIE KOPARKĘ kołową, z łyżką o poj. 0,8-1 m<sup>3</sup>, z inst. do łyżki skarpowej, Wrocław, tel. 0602/35-67-70  
 KUPIE KOPARKĘ ATLAS kołową, z łyżką o poj. 0,6-1 m<sup>3</sup> (do kopania i skarpowej), Wrocław, tel. 0602/35-67-70  
 KUPIE KOPARKĘ TATRA UDS, Szymanowo, tel. 0605/35-22-62  
 KUPIE ŁADOWARKĘ L-200, Duszniki Zdrój, powiat kłodzki, tel. 0693/30-30-04  
 KUPIE PASZOWÓZ IFA, Zielona Góra, tel. 0607/36-00-29  
 KUPIE POJAZDY SPECJALNE : walec drogowy, spycharkę śnieżną, koparkę Waryński, Smardzów, tel. 071/311-41-91, 0693/66-31-65  
 KUPIE POMOC DROGOWĄ, Wałbrzych, tel. 0604/62-70-89  
 ŁADOWARKA, 1980 r. silnik Perkins, waga 6,5 t, wspomaganie ukł. kier., - 21.000 zł. Chojnów, tel. 076/818-79-01, 0602/89-20-52  
 ŁADOWARKA HT-40, 1988 r. czołowa, silnik Multicar, udźwieg 11, wys. 4 m, stan dobry, - 6.800 zł. Raszków, powiat ostrowski, tel. 0601/93-83-89  
 ŁADOWARKA BOBCAT UN, 1989 r. stan b. dobry, w ciąglej eksploatacji, naped 4x4, łyżka o poj. 0,6 m<sup>3</sup>, udźwieg 2,5 t, - 12.000 zł. Wałbrzych, tel. 074/845-04-29  
 ŁADOWARKA CLAAS 960, 1997 r. teleskopowa, przebieg 5000 mtg, - 70.000 zł. Raciborz Górn., tel. 076/818-97-20, 0600/89-88-21  
 ŁADOWARKA FADROMA L-2A, SW-400, - 26.000 zł lub zamiennie na Ostrówek Głuszyca, tel. 074/845-65-18  
 ŁADOWARKA FADROMA LK-2 stan dobry, - 22.000 zł. Górka Soboćka, powiat strzeziński, tel. 0604/60-67-42, 0604/60-67-02  
 ŁADOWARKA FADROMA L-1 łyżka o poj. 2,5 m<sup>3</sup>, stan b. dobry, sprawna, - 25.000 zł. Wrocław, tel. 071/345-48-70  
 ŁADOWARKA FADROMA L-200, 1980 r., silnik Perkins waga 6,5 t, ogrzewanie Webasto, wspomaganie ukł. kier. i oświetlenie, - 21.000 zł. Chojnów, tel. 076/818-79-01, 0602/89-20-52  
 ŁADOWARKA FADROMA N220, 1993 r. 6500 ccm, diesel stan b. dobry, - 49.000 zł. Wałbrzych, tel. 074/840-52-43, 074/843-60-18

**SPRZEDAM CIĄGNIK GĄSIENICOWY DT-75M**  
 1984 r., w całości lub na części. Silnik główny uszkodzony, stan techniczny pozostałych podzespołów bardzo dobry.  
 Kontakt pod nr. tel. 077/439-14-88, 0-508 153 716, Burycz Bogusław.

KOPARKA WARYŃSKI K-606, 1984 r. gąsienicowa, w ciąglej eksploatacji, bez wycieków, techn. sprawna, - 17.000 zł. Oława, tel. 0606/12-42-14  
 KOPARKA WARYŃSKI K-408, 1987 r. gąsienicowa, stan b. dobry, - 12.500 zł. Wólczyn, tel. 077/418-93-47, 0608/51-35-97  
 KOPARKOŁADOWARKA CASE, 1996 r. ciągnik + oprzęd (za przodu), łyżka, widły, ramie do kopania, łamiesz, 4 nieskrętnie koła, stan b. dobry, - 41.000 zł. Trzebnica, tel. 0504/03-00-07, 0504/03-05-05, 0502/58-98-55  
 KOPARKOŁADOWARKA CATERPILLAR 428B, 1993 r., turbo D naped 4x4, łyżka dzielona teleskopowa, - 83.000 zł. Jelenia Góra, tel. 0601/79-94-63

łamana w polowie, łyżka dzielona 1,3 m<sup>3</sup>, z tyłu wyjście na łyżkę chwytakową i młot, szybki sprzeg, - 75.000 zł. Jawiszyn, tel. 076/877-44-45, 0604/52-93-20  
 KOPARKOŁADOWARKI JCB 3CX Sitemaster, 1994 r., 4x4, otwierana łyżka, teleskop, wyjście na młot, widły, - 87.000 zł. JCB 4CX Sitemaster Plus Turbo, 1994 r., 4x4x4, równe koła, 4 nowe opony, wyjście na młot, widły, teleskop - 95.000 zł. Cat 428 II, widły, łyżka otwierana, - 87.000 zł. 4x4, teleskop, stan b. dobry - 69.000 zł. Wrocław, tel. 0502/61-54-44  
 KOPARKOSPYCHARKA BIALORUŚ dwie łyżki, budowlana, po remoncie kapitalnym, oświetlenie robocze i ostrzegawcze, nowa pompa hydrauliczna, silowniki, węże, - 12.000 zł. Kłodzko, tel. 0602/65-77-20

**Centrum Wózków Podnośnikowych**  
 Wrocław, ul. Swojczyńska 78  
 tel./fax 348-04-94 do 96  
 OP000495

**NOWA SIEDZIBA**  
 serwis gwarancyjny, remonty  
 uprawnienia UDT, SEP gazowe  
 CZĘŚCI ZAMIENNE, BATERIE, WÓZKI, OGUMIENIE  
**WCISKANIE OPON NA PRASIE**

ŁADOWARKA FIAT ALLIS 15, 1990 r. czołowa, łamana w polowie, łyżka z zębami poj. 3 m<sup>3</sup>, sprawna, - 62.000 zł. Chojnów, powiat legnicki, tel. 0606/78-08-04  
 ŁADOWARKA HANOMAG B-8, 1965 r. łyżka, widły, stan dobry, do sprowadzenia z Niemiec, cena - 2.500 EUR. Bolesławiec, tel. 0601/57-26-51  
 ŁADOWARKA HANOMAG C55, 1983 r. stan b. dobry, cena - 11.000 EUR. Bolesławiec, tel. 0601/57-26-51  
 ŁADOWARKA HANOMAG C-44, 1983 r. silnik 4-cylindr., 4x4, łamana, sprowadzona z Niemiec, stan dobry, waga 12 t, - 45.000 zł. Lubków, gm. Warta Bolesławiecka, powiat bolesławiecki, tel. 076/818-93-49  
 ŁADOWARKA HANOMAG 50 E, 1992 r. poj. łyżki 2,5 m<sup>3</sup>, łyżka z zębami, sprowadzony z Niemiec, - 72.000 zł. Chojnów, powiat legnicki, tel. 0606/78-08-04  
 ŁADOWARKA HARWESTER, 1980 r., silnik Perkins naped 4x4, poj. łyżki 1,2 m<sup>3</sup>, waga 6,5 t, stan b. dobry, - 21.900 zł. Chojnów, powiat legnicki, tel. 0508/50-80-39  
 ŁADOWARKA IHC, 1982 r., silnik Perkins turbo, 6-cylindr., kołowa, poj. łyżki 3,5 m<sup>3</sup>, sprowadzona z Niemiec, - 35.000 zł. Chojnów, powiat legnicki, tel. 0602/66-79-96, 076/818-83-79  
 ŁADOWARKA LIAZ, 1992 r. przebieg 16500 mtg, poj. łyżki 3 m<sup>3</sup> - 6.000 EUR. Niemcy, tel. 0049/61-44-33-53-44  
 ŁADOWARKA STAŁOWA WOLA L-34, 1989 r. po remoncie w 2004 r., - 100.000 zł. Grabów nad Prosną, tel. 0608/66-24-70  
 ŁADOWARKA UN 053 sprawna, - 11.000 zł. Świdnica, tel. 074/853-28-75, 0692/43-95-50  
 ŁADOWARKA UN 053, 1981 r. przystosowana do pracy w tartaku, stan dobry, - 12.000 zł. Chojnów, powiat legnicki, tel. 0508/50-80-39  
 ŁADOWARKA UN 053, 1989 r. sprowadzona z Niemiec, stan dobry + zapasowy silnik, - 18.000 zł. Chojnów, powiat legnicki, tel. 0609/30-34-23  
 ŁADOWARKA UN 150, 1981 r. poj. łyżki 2,3 m<sup>3</sup>, stan dobry, - 19.900 zł. Opole, tel. 0600/43-55-66  
 ŁADOWARKA VOLVO IFRON samojezdna, do kłód i tarcicy (w tartaku), udźwieg 3 t, pełna hydraulika, stan b. dobry, - 22.000 zł. Brzeg, tel. 0508/28-70-26  
 MASZYNA DO UKŁADANIA KABLI, 1997 r. specjalistyczna, metoda bezrowkowa i rowkowa DTC-WICH, gąsienicowa, waga 13 t, - 180.000 zł lub zamienię. Pegów, tel. 071/310-73-16, 0605/32-76-12  
 MINIKOPARKA GEHL MB-138, 1996 r. 750 mtg, stan b. dobry, gąsienicowa, - 37.000 zł. Wądroże Wielkie, powiat jaworski, tel. 076/818-74-00, 0602/30-50-52  
 MINILADOWARKA BOBCAT, 1988 r. diesel stan b. dobry, łyżka o 6 m<sup>3</sup>, techn. sprawna, sprowadzona z Niemiec, - 19.000 zł. Kamienna Góra, tel. 0692/77-34-77  
 MINILADOWARKA HYDRACK 1760, 1992 r. 1600 mtg, waga 3,5 t, łyżka 0,6 m<sup>3</sup>, stan b. dobry, odpowiednik Bobcata, sprowadzona z Niemiec, - 29.000 zł. Chojnów, powiat legnicki, tel. 0605/78-08-04

**PHU JAN WENGRZYŃ MASZYN BUDOWLANYCH**  
 „100 MASZYN”, skup-sprzedaz-zamiana-leasing, możliwość rozliczenia - kompensaty maszyn (także uszkodzonych), gotówka, części zamienne, opony i oprzęd do maszyn, nowe i używane, szybka realizacja, wysyłka, gąsienice gumowe, najtańsze w Polsce!!! Cała oferta na stronie [www.wengrzyń.com](http://www.wengrzyń.com). Jadwisin 24 koło autostrady, tel. 076/877-44-44, 0604/52-93-20 W84051664

PLUG DO ODŚNIEŻANIA ZIL 157, 1969 r., Leyland, SW-400 naped na 3 osie, zarejestrowany, przystosowany do odśnieżania, stan dobry, - 6.000 zł. Szklarska Poręba, powiat jeleniogórski, tel. 0601/09-76-48  
 PODNOŚNIK KOSZOWY STAR P-183, 1986 r. stan dobry, - 27.000 zł. Ostrow Wielkopolski, tel. 0601/56-02-78  
 POMOC DROGOWA IVECO 35-10, 1986/04/01, 30 tys. km, 2500 ccm, turbo kolor żółty, przebudowa samochodu w 2004 r., najazd zjeżdżany, duży kogut, kabina nowego typu, zarejestrowany na kat. B, wspomaganie ukł. kier., - 22.000 zł. Jelcz-Laskowice, powiat olawski, tel. 0696/46-18-63  
 POMOC DROGOWA MAN, 1981 r., 6000 ccm pełna platforma i widły hydrauliczne, zarejestrowany jako specjalny, koguty, inst. pneumatyczna i hydrauliczna po remoncie, stan b. dobry, - 29.000 zł. Legnica, tel. 076/723-78-05, 0600/03-22-59  
 POMOC DROGOWA MERCEDES, 1980 r., 6000 ccm, diesel podwójna kabina 6-miejscowa, duża podwójna hydrauliczna platforma, nowa wciągarka hydrauliczna, wspomaganie ukł. kier., możliwość przewozić 3 pojazdy, - 24.000 zł lub zamienię. Legnica, tel. 0601/74-06-19  
 POMOC DROGOWA MERCEDES 307, 1977 r., 1800 ccm, benzyna niebieski, techn. sprawny, wciągarka ręczna, brak przeglądu i OC, stan dobry, - 2.800 zł. Brzeg Dolny, tel. 071/319-64-82, 071/319-90-22  
 POMOC DROGOWA MERCEDES 607, 1977 r. żółty, hydraulicznie podnożone platformy, - 12.000 zł. Legnica, tel. 076/722-92-92  
 POMOC DROGOWA MERCEDES 609, 1987 r., 206 tys. km, 3900 ccm, diesel 7-osobowy, hydrauliczna platforma, neon, halogeny robocze, 1 właściciel, karta pojazdu, atrakcyjny wygląd, napisy, hak, stan b. dobry, - 33.500 zł. Kępno, tel. 062/781-79-39 po godz. 19, 0606/97-90-54  
 POMOC DROGOWA MITSUBISHI CANTER, 1993 r., 3300 ccm, turbo D na kat. B prawa jazdy, pełne wyposażenie hydraulicznie, wysuwana platforma, stan b. dobry, - 39.000 zł. Wrocław, tel. 0601/41-51-06  
 POMOC DROGOWA STAR 200 zielono-żółty, oznakowany, koguty, wciągarka mechaniczna, duża platforma 6 m, stan b. dobry, - 11.800 zł lub zamienię na inny, może być bus. Grodków, tel. 0603/32-24-71, 0607/50-50-10  
 POMOC DROGOWA TATRA, 18000 ccm, V12 do samochodów ciężarowych, zarejestrowany na specjalny, naped na 3 osie, 2 osie skrajne, wciągarka o uciążu 100 t, techn. sprawny, - 18.000 zł lub zamienię. Opole, tel. 0609/21-27-75  
 POMOC DROGOWA TATRA 813 do aut ciężarowych i autobusów, 2 osie skrajne, blokada mostów, silnik 12-cylindr., wciąg.

**WÓZKI WIDLÓWE I PALETOWE**  
 sprzedaż, serwis, remonty  
 części, dzierżawa wózków  
**UDT** - przygotowanie i odbiór  
 TRANSPORT WÓZKÓW WIDLÓWYCH  
 KONKURENCYJNE CENY!  
 WAŁBRZYCH, Wrocławska 60  
 tel./fax (074) 846-73-61,  
 0502 61-50-31, 0604 43-72-66  
**TECHMA**

garka 12 t. sprowadzona z Czech, karta pojazdu, - 18.000 zł. Jelenia Góra, tel. 0888/17-79-45  
 RÓWNIARKA DROGOWA DZ 122, 1988 r. plug przedni ze zrywarką i środkowy obrotowy, ciężar 12 ton, stan dobry, - 32.000 zł. Milicz, tel. 071/384-56-17, 0609/05-20-15  
 SANITARKA RENAULT MASTER, 2002 r., 80 tys. km, 2800 ccm, dTi kolor czerwony, długi, podwyższony, częściowo wyposażony, uszkodzony, do sprowadzenia, - 38.000 zł. Wałbrzych, tel. 0605/85-03-41, 0697/17-52-16  
 SPYCHARKA „Rumunek”, na części, - 6.000 zł. Stara Kamienica, powiat jeleniogórski, tel. 0609/58-84-10  
 SPYCHARKA DT 75, 1980 r. kabina nowego typu, silnik 95 KM, hydraulika do małych poprawek + drugi silnik, - 6.500 zł. Byczów, powiat ząbkowski, tel. 074/817-36-45  
 SPYCHARKA DT 75, 1985 r. po remoncie silnika, - 8.000 zł. Zmigrod, tel. 071/385-33-74  
 SPYCHARKA DT 75, 1986 r. w ciąglej eksploatacji, stan b. dobry, - 7.800 zł. Stara Rzekka, powiat polkowicki, tel. 0692/39-41-56  
 SPYCHARKA HANOMAG D 600 C gąsienicowa, waga 15 t, stan techn. b. dobry, - 45.000 zł. Wądroże Wielkie, powiat jaworski, tel. 076/818-74-00, 0602/30-50-52

**KEMOT WÓZKI s.c. WIDLÓWE**  
 POSIADAMY UPRAWNIENIA UDT/SEP  
 TOYOTA I INNE, PALETOWE  
 KOMIS, SERWIS, CZĘŚCI  
 WYNAJEM Wrocław  
 ul. Karmelkowa 66  
 tel. 071/33-702-44  
 fax 071/33-702-46  
**WWW.KEMOT.COM.PL**

SPYCHARKA HANOMAG K-16, 1980 r. gąsienicowa, zrywak, waga 20 t, stan dobry, - 37.000 zł. Zgorzelec, tel. 075/771-83-19, 0604/22-88-44  
 SPYCHARKA HANOMAG 600 SUPER, 1994 r. 6500 mtg, stan b. dobry, sprowadzona z Niemiec, łamiesz skosowany, waga 18 t, - 115.000 zł. Chojnów, powiat legnicki, tel. 0606/78-08-04  
 SPYCHARKA STALINIEC linowa, techn. sprawna, - 10.000 zł. Wrocław, tel. 0606/80-64-35  
 SPYCHARKA STAŁOWA WOLA stan b. dobry, - 112.000 zł. Oława, tel. 0602/25-66-91  
 SPYCHARKA STAŁOWA WOLA TD 25G, 1996 r. waga 36 t, przehyl pluga, klimatyzacja, silnik Cummins, 320 KM, stan b. dobry, - 320.000 zł. Szymanowo, tel. 0601/56-39-28  
 SPYCHARKA UTB, 1980 r. waga 16 t, stan b. dobry, - 27.000 zł. Zgorzelec, tel. 075/771-83-19, 0604/22-88-44  
 SPYCHARKOŁADOWARKA LIEBHERR LR-621-BK, 1990 r. poj. łyżki 2 m<sup>3</sup>, stan b. dobry, - 66.000 zł. Wądroże Wielkie, powiat jaworski, tel. 076/818-74-00, 0602/30-50-52  
 ŚMIECIARKA LIAZ, 1992 r., 85 tys. km „bramowiec”, - 15.000 zł. Szklarska Poręba, tel. 075/717-20-96, 0603/19-01-20  
 ŚMIECIARKA STAR 200, 1989 r., SW-400 kontenerowiec do wywozu nieczystości stałych w zabudowie Pressco, - 15.000 zł. Wrocław, tel. 071/342-15-24, 0696/07-10-35  
 WALEC DROGOWY, 1991 r. chodnikowy, z wibracją, waga 2 t, - 13.000 zł. Milicz, tel. 0609/05-20-15  
 WALEC DROGOWY MADRO, 1989 r., diesel żółty, stan dobry, stalowy, silnik Andoria SW-244, sprawny, przygotowany do pracy, - 11.000 zł. Żary, tel. 0502/07-34-56

**WÓZKI WIDLÓWE**  
 diesel gaz 1,5 - 5 t używane  
**Wega** „Wega” s.c. Rawicz  
[www.wega-rawicz.com](http://www.wega-rawicz.com)  
 tel. 0 609 092 781 / 0 607 034 748  
 OP031660

WALEC DROGOWY MIER T 22, 1982 r., silnik Hatz waga 950 kg, 2 bębny stalowe,



3.500 zł. Maianów, powiat turecki, tel. 063/288-35-94, 0607/14-53-57

WÓZEK WIDLOWY LWÓW udźwig 6 ton, diesel, silnik Leyland, stan b. dobry, - 11.000 zł. Kalisz, tel. 0691/18-03-31

WÓZEK WIDLOWY RAK 3 silownik podnoszenia wielki, opony 500x8, - 300 zł. Dąbrowa, powiat wleński, tel. 043/847-94-58

WÓZEK WIDLOWY RAK udźwig 1350 kg, stan dobry, - 5.500 zł. Strzelin, tel. 071/392-64-28

WÓZEK WIDLOWY RAK, 1983 r., - 6.500 zł. Zielona Góra, tel. 0601/71-94-15

WÓZEK WIDLOWY RAK, 1988 r. wysoki miesz, nowe opony, - 7.000 zł. Milicz, tel. 071/384-56-17

WÓZEK WIDLOWY STILL DFG 83314, diesel udźwig 8 t, wys. podnoszenia 3,30 m, dł. widel 2 m, półkabina, silnik Mercedes, bliźniacze koła, - 4.300 zł. Rawicz, tel. 0607/03-47-48

WÓZEK WIDLOWY STILL, 1984 r. udźwig 3500 kg, - 15.000 zł. Niedaszów, tel. 076/872-85-59, 0601/81-39-74

WÓZEK WIDLOWY TAKRAF udźwig 3,2 t, nowy silnik, bliźniacze koła, - 9.200 zł. Bolesławiec, tel. 0504/58-34-49, 0505/67-82-94

WÓZEK WIDLOWY TAKRAF udźwig 2 t, - 5.500 zł. Bolesławiec, tel. 0504/58-34-49, 0505/67-82-94

WÓZEK WIDLOWY TAKRAF udźwig 6,5 t, wys. 5 m, silnik IFA diesel, - 18.000 zł. Lubomierz, powiat lwówecki, tel. 0607/31-48-62, 0601/08-20-27

WÓZEK WIDLOWY TAKRAF, 1988 r. ład. 3,5 t, - 7.500 zł. Leszno, tel. 0608/61-20-73

WÓZEK WIDLOWY TCM, benzyna udźwig 1500 kg, wys. podnoszenia 3,5 m, oświetlenie, stan dobry, - 6.900 zł. Chojnów, powiat legnicki, tel. 0506/13-23-85

WÓZEK WIDLOWY TCM, 1987 r., benzyna udźwig 1500 kg, wys. podnoszenia 3,5 m, lane opony, oświetlenie, stan b. dobry, - 6.900 zł. Chojnów, powiat legnicki, tel. 0506/13-23-85

WÓZEK WIDLOWY TOYOTA 42-6FGF15, 1997 r., benzyna, mst. gaz, wys. podnoszenia 3,30 m, udźwig 2 t, półkabina, automat, dodatkowa hydraulika, - 41.500 zł. Rawicz, tel. 0607/03-47-48

WÓZEK WIDLOWY TOYOTA 42-6FGF15, 1997 r., benzyna, mst. gaz, wys. podnoszenia 3,30 m, udźwig 2 t, półkabina, automat, dodatkowa hydraulika, - 41.500 zł. Rawicz, tel. 0607/03-47-48

WÓZEK WIDLOWY TOYOTA 42-6FGF15, 1997 r., benzyna, mst. gaz, wys. podnoszenia 3,30 m, udźwig 2 t, półkabina, automat, dodatkowa hydraulika, - 41.500 zł. Rawicz, tel. 0607/03-47-48

WÓZEK WIDLOWY TOYOTA 42-6FGF15, 1997 r., benzyna, mst. gaz, wys. podnoszenia 3,30 m, udźwig 2 t, półkabina, automat, dodatkowa hydraulika, - 41.500 zł. Rawicz, tel. 0607/03-47-48

WÓZEK WIDLOWY TOYOTA 42-6FGF15, 1997 r., benzyna, mst. gaz, wys. podnoszenia 3,30 m, udźwig 2 t, półkabina, automat, dodatkowa hydraulika, - 41.500 zł. Rawicz, tel. 0607/03-47-48

WÓZEK WIDLOWY TOYOTA 42-6FGF15, 1997 r., benzyna, mst. gaz, wys. podnoszenia 3,30 m, udźwig 2 t, półkabina, automat, dodatkowa hydraulika, - 41.500 zł. Rawicz, tel. 0607/03-47-48

WÓZEK WIDLOWY TOYOTA 42-6FGF15, 1997 r., benzyna, mst. gaz, wys. podnoszenia 3,30 m, udźwig 2 t, półkabina, automat, dodatkowa hydraulika, - 41.500 zł. Rawicz, tel. 0607/03-47-48

WÓZEK WIDLOWY TOYOTA 42-6FGF15, 1997 r., benzyna, mst. gaz, wys. podnoszenia 3,30 m, udźwig 2 t, półkabina, automat, dodatkowa hydraulika, - 41.500 zł. Rawicz, tel. 0607/03-47-48

WÓZEK WIDLOWY TOYOTA 42-6FGF15, 1997 r., benzyna, mst. gaz, wys. podnoszenia 3,30 m, udźwig 2 t, półkabina, automat, dodatkowa hydraulika, - 41.500 zł. Rawicz, tel. 0607/03-47-48

WÓZEK WIDLOWY TOYOTA 42-6FGF15, 1997 r., benzyna, mst. gaz, wys. podnoszenia 3,30 m, udźwig 2 t, półkabina, automat, dodatkowa hydraulika, - 41.500 zł. Rawicz, tel. 0607/03-47-48

WÓZEK WIDLOWY TOYOTA 42-6FGF15, 1997 r., benzyna, mst. gaz, wys. podnoszenia 3,30 m, udźwig 2 t, półkabina, automat, dodatkowa hydraulika, - 41.500 zł. Rawicz, tel. 0607/03-47-48

WÓZEK WIDLOWY TOYOTA 42-6FGF15, 1997 r., benzyna, mst. gaz, wys. podnoszenia 3,30 m, udźwig 2 t, półkabina, automat, dodatkowa hydraulika, - 41.500 zł. Rawicz, tel. 0607/03-47-48

WÓZEK WIDLOWY TOYOTA 42-6FGF15, 1997 r., benzyna, mst. gaz, wys. podnoszenia 3,30 m, udźwig 2 t, półkabina, automat, dodatkowa hydraulika, - 41.500 zł. Rawicz, tel. 0607/03-47-48

WÓZEK WIDLOWY TOYOTA 42-6FGF15, 1997 r., benzyna, mst. gaz, wys. podnoszenia 3,30 m, udźwig 2 t, półkabina, automat, dodatkowa hydraulika, - 41.500 zł. Rawicz, tel. 0607/03-47-48

WÓZEK WIDLOWY TOYOTA 42-6FGF15, 1997 r., benzyna, mst. gaz, wys. podnoszenia 3,30 m, udźwig 2 t, półkabina, automat, dodatkowa hydraulika, - 41.500 zł. Rawicz, tel. 0607/03-47-48

WÓZEK WIDLOWY TOYOTA 42-6FGF15, 1997 r., benzyna, mst. gaz, wys. podnoszenia 3,30 m, udźwig 2 t, półkabina, automat, dodatkowa hydraulika, - 41.500 zł. Rawicz, tel. 0607/03-47-48

WÓZEK WIDLOWY TOYOTA 42-6FGF15, 1997 r., benzyna, mst. gaz, wys. podnoszenia 3,30 m, udźwig 2 t, półkabina, automat, dodatkowa hydraulika, - 41.500 zł. Rawicz, tel. 0607/03-47-48

WÓZEK WIDLOWY TOYOTA 42-6FGF15, 1997 r., benzyna, mst. gaz, wys. podnoszenia 3,30 m, udźwig 2 t, półkabina, automat, dodatkowa hydraulika, - 41.500 zł. Rawicz, tel. 0607/03-47-48

WÓZEK WIDLOWY TOYOTA 42-6FGF15, 1997 r., benzyna, mst. gaz, wys. podnoszenia 3,30 m, udźwig 2 t, półkabina, automat, dodatkowa hydraulika, - 41.500 zł. Rawicz, tel. 0607/03-47-48

WÓZEK WIDLOWY TOYOTA 42-6FGF15, 1997 r., benzyna, mst. gaz, wys. podnoszenia 3,30 m, udźwig 2 t, półkabina, automat, dodatkowa hydraulika, - 41.500 zł. Rawicz, tel. 0607/03-47-48

WÓZEK WIDLOWY TOYOTA 42-6FGF15, 1997 r., benzyna, mst. gaz, wys. podnoszenia 3,30 m, udźwig 2 t, półkabina, automat, dodatkowa hydraulika, - 41.500 zł. Rawicz, tel. 0607/03-47-48

WÓZEK WIDLOWY TOYOTA 42-6FGF15, 1997 r., benzyna, mst. gaz, wys. podnoszenia 3,30 m, udźwig 2 t, półkabina, automat, dodatkowa hydraulika, - 41.500 zł. Rawicz, tel. 0607/03-47-48

WÓZEK WIDLOWY TOYOTA 42-6FGF15, 1997 r., benzyna, mst. gaz, wys. podnoszenia 3,30 m, udźwig 2 t, półkabina, automat, dodatkowa hydraulika, - 41.500 zł. Rawicz, tel. 0607/03-47-48

WÓZEK WIDLOWY TOYOTA 42-6FGF15, 1997 r., benzyna, mst. gaz, wys. podnoszenia 3,30 m, udźwig 2 t, półkabina, automat, dodatkowa hydraulika, - 41.500 zł. Rawicz, tel. 0607/03-47-48

WÓZEK WIDLOWY TOYOTA 42-6FGF15, 1997 r., benzyna, mst. gaz, wys. podnoszenia 3,30 m, udźwig 2 t, półkabina, automat, dodatkowa hydraulika, - 41.500 zł. Rawicz, tel. 0607/03-47-48

WÓZEK WIDLOWY TOYOTA 42-6FGF15, 1997 r., benzyna, mst. gaz, wys. podnoszenia 3,30 m, udźwig 2 t, półkabina, automat, dodatkowa hydraulika, - 41.500 zł. Rawicz, tel. 0607/03-47-48

WÓZEK WIDLOWY TOYOTA 42-6FGF15, 1997 r., benzyna, mst. gaz, wys. podnoszenia 3,30 m, udźwig 2 t, półkabina, automat, dodatkowa hydraulika, - 41.500 zł. Rawicz, tel. 0607/03-47-48

WÓZEK WIDLOWY TOYOTA 42-6FGF15, 1997 r., benzyna, mst. gaz, wys. podnoszenia 3,30 m, udźwig 2 t, półkabina, automat, dodatkowa hydraulika, - 41.500 zł. Rawicz, tel. 0607/03-47-48

WÓZEK WIDLOWY TOYOTA 42-6FGF15, 1997 r., benzyna, mst. gaz, wys. podnoszenia 3,30 m, udźwig 2 t, półkabina, automat, dodatkowa hydraulika, - 41.500 zł. Rawicz, tel. 0607/03-47-48

WÓZEK WIDLOWY TOYOTA 42-6FGF15, 1997 r., benzyna, mst. gaz, wys. podnoszenia 3,30 m, udźwig 2 t, półkabina, automat, dodatkowa hydraulika, - 41.500 zł. Rawicz, tel. 0607/03-47-48

WÓZEK WIDLOWY TOYOTA 42-6FGF15, 1997 r., benzyna, mst. gaz, wys. podnoszenia 3,30 m, udźwig 2 t, półkabina, automat, dodatkowa hydraulika, - 41.500 zł. Rawicz, tel. 0607/03-47-48

WÓZEK WIDLOWY TOYOTA 42-6FGF15, 1997 r., benzyna, mst. gaz, wys. podnoszenia 3,30 m, udźwig 2 t, półkabina, automat, dodatkowa hydraulika, - 41.500 zł. Rawicz, tel. 0607/03-47-48

WÓZEK WIDLOWY TOYOTA 42-6FGF15, 1997 r., benzyna, mst. gaz, wys. podnoszenia 3,30 m, udźwig 2 t, półkabina, automat, dodatkowa hydraulika, - 41.500 zł. Rawicz, tel. 0607/03-47-48

WÓZEK WIDLOWY TOYOTA 42-6FGF15, 1997 r., benzyna, mst. gaz, wys. podnoszenia 3,30 m, udźwig 2 t, półkabina, automat, dodatkowa hydraulika, - 41.500 zł. Rawicz, tel. 0607/03-47-48

WÓZEK WIDLOWY TOYOTA 42-6FGF15, 1997 r., benzyna, mst. gaz, wys. podnoszenia 3,30 m, udźwig 2 t, półkabina, automat, dodatkowa hydraulika, - 41.500 zł. Rawicz, tel. 0607/03-47-48

WÓZEK WIDLOWY TOYOTA 42-6FGF15, 1997 r., benzyna, mst. gaz, wys. podnoszenia 3,30 m, udźwig 2 t, półkabina, automat, dodatkowa hydraulika, - 41.500 zł. Rawicz, tel. 0607/03-47-48

WÓZEK WIDLOWY TOYOTA 42-6FGF15, 1997 r., benzyna, mst. gaz, wys. podnoszenia 3,30 m, udźwig 2 t, półkabina, automat, dodatkowa hydraulika, - 41.500 zł. Rawicz, tel. 0607/03-47-48

WÓZEK WIDLOWY TOYOTA 42-6FGF15, 1997 r., benzyna, mst. gaz, wys. podnoszenia 3,30 m, udźwig 2 t, półkabina, automat, dodatkowa hydraulika, - 41.500 zł. Rawicz, tel. 0607/03-47-48

WÓZEK WIDLOWY TOYOTA 42-6FGF15, 1997 r., benzyna, mst. gaz, wys. podnoszenia 3,30 m, udźwig 2 t, półkabina, automat, dodatkowa hydraulika, - 41.500 zł. Rawicz, tel. 0607/03-47-48

WÓZEK WIDLOWY TOYOTA 42-6FGF15, 1997 r., benzyna, mst. gaz, wys. podnoszenia 3,30 m, udźwig 2 t, półkabina, automat, dodatkowa hydraulika, - 41.500 zł. Rawicz, tel. 0607/03-47-48

WÓZEK WIDLOWY TOYOTA 42-6FGF15, 1997 r., benzyna, mst. gaz, wys. podnoszenia 3,30 m, udźwig 2 t, półkabina, automat, dodatkowa hydraulika, - 41.500 zł. Rawicz, tel. 0607/03-47-48

WÓZEK WIDLOWY TOYOTA 42-6FGF15, 1997 r., benzyna, mst. gaz, wys. podnoszenia 3,30 m, udźwig 2 t, półkabina, automat, dodatkowa hydraulika, - 41.500 zł. Rawicz, tel. 0607/03-47-48

WÓZEK WIDLOWY TOYOTA 42-6FGF15, 1997 r., benzyna, mst. gaz, wys. podnoszenia 3,30 m, udźwig 2 t, półkabina, automat, dodatkowa hydraulika, - 41.500 zł. Rawicz, tel. 0607/03-47-48

WÓZEK WIDLOWY TOYOTA 42-6FGF15, 1997 r., benzyna, mst. gaz, wys. podnoszenia 3,30 m, udźwig 2 t, półkabina, automat, dodatkowa hydraulika, - 41.500 zł. Rawicz, tel. 0607/03-47-48

WÓZEK WIDLOWY TOYOTA 42-6FGF15, 1997 r., benzyna, mst. gaz, wys. podnoszenia 3,30 m, udźwig 2 t, półkabina, automat, dodatkowa hydraulika, - 41.500 zł. Rawicz, tel. 0607/03-47-48

WÓZEK WIDLOWY TOYOTA 42-6FGF15, 1997 r., benzyna, mst. gaz, wys. podnoszenia 3,30 m, udźwig 2 t, półkabina, automat, dodatkowa hydraulika, - 41.500 zł. Rawicz, tel. 0607/03-47-48

WÓZEK WIDLOWY TOYOTA 42-6FGF15, 1997 r., benzyna, mst. gaz, wys. podnoszenia 3,30 m, udźwig 2 t, półkabina, automat, dodatkowa hydraulika, - 41.500 zł. Rawicz, tel. 0607/03-47-48

WÓZEK WIDLOWY TOYOTA 42-6FGF15, 1997 r., benzyna, mst. gaz, wys. podnoszenia 3,30 m, udźwig 2 t, półkabina, automat, dodatkowa hydraulika, - 41.500 zł. Rawicz, tel. 0607/03-47-48

WÓZEK WIDLOWY TOYOTA 42-6FGF15, 1997 r., benzyna, mst. gaz, wys. podnoszenia 3,30 m, udźwig 2 t, półkabina, automat, dodatkowa hydraulika, - 41.500 zł. Rawicz, tel. 0607/03-47-48

WÓZEK WIDLOWY TOYOTA 42-6FGF15, 1997 r., benzyna, mst. gaz, wys. podnoszenia 3,30 m, udźwig 2 t, półkabina, automat, dodatkowa hydraulika, - 41.500 zł. Rawicz, tel. 0607/03-47-48

WÓZEK WIDLOWY TOYOTA 42-6FGF15, 1997 r., benzyna, mst. gaz, wys. podnoszenia 3,30 m, udźwig 2 t, półkabina, automat, dodatkowa hydraulika, - 41.500 zł. Rawicz, tel. 0607/03-47-48

WÓZEK WIDLOWY TOYOTA 42-6FGF15, 1997 r., benzyna, mst. gaz, wys. podnoszenia 3,30 m, udźwig 2 t, półkabina, automat, dodatkowa hydraulika, - 41.500 zł. Rawicz, tel. 0607/03-47-48

WÓZEK WIDLOWY TOYOTA 42-6FGF15, 1997 r., benzyna, mst. gaz, wys. podnoszenia 3,30 m, udźwig 2 t, półkabina, automat, dodatkowa hydraulika, - 41.500 zł. Rawicz, tel. 0607/03-47-48

WÓZEK WIDLOWY TOYOTA 42-6FGF15, 1997 r., benzyna, mst. gaz, wys. podnoszenia 3,30 m, udźwig 2 t, półkabina, automat, dodatkowa hydraulika, - 41.500 zł. Rawicz, tel. 0607/03-47-48

WÓZEK WIDLOWY TOYOTA 42-6FGF15, 1997 r., benzyna, mst. gaz, wys. podnoszenia 3,30 m, udźwig 2 t, półkabina, automat, dodatkowa hydraulika, - 41.500 zł. Rawicz, tel. 0607/03-47-48

WÓZEK WIDLOWY TOYOTA 42-6FGF15, 1997 r., benzyna, mst. gaz, wys. podnoszenia 3,30 m, udźwig 2 t, półkabina, automat, dodatkowa hydraulika, - 41.500 zł. Rawicz, tel. 0607/03-47-48

WÓZEK WIDLOWY TOYOTA 42-6FGF15, 1997 r., benzyna, mst. gaz, wys. podnoszenia 3,30 m, udźwig 2 t, półkabina, automat, dodatkowa hydraulika, - 41.500 zł. Rawicz, tel. 0607/03-47-48

WÓZEK WIDLOWY TOYOTA 42-6FGF15, 1997 r., benzyna, mst. gaz, wys. podnoszenia 3,30 m, udźwig 2 t, półkabina, automat, dodatkowa hydraulika, - 41.500 zł. Rawicz, tel. 0607/03-47-48

WÓZEK WIDLOWY TOYOTA 42-6FGF15, 1997 r., benzyna, mst. gaz, wys. podnoszenia 3,30 m, udźwig 2 t, półkabina, automat, dodatkowa hydraulika, - 41.500 zł. Rawicz, tel. 0607/03-47-48

WÓZEK WIDLOWY TOYOTA 42-6FGF15, 1997 r., benzyna, mst. gaz, wys. podnoszenia 3,30 m, udźwig 2 t, półkabina, automat, dodatkowa hydraulika, - 41.500 zł. Rawicz, tel. 0607/03-47-48

WÓZEK WIDLOWY TOYOTA 42-6FGF15, 1997 r., benzyna, mst. gaz, wys. podnoszenia 3,30 m, udźwig 2 t, półkabina, automat, dodatkowa hydraulika, - 41.500 zł. Rawicz, tel. 0607/03-47-48

WÓZEK WIDLOWY TOYOTA 42-6FGF15, 1997 r., benzyna, mst. gaz, wys. podnoszenia 3,30 m, udźwig 2 t, półkabina, automat, dodatkowa hydraulika, - 41.500 zł. Rawicz, tel. 0607/03-47-48

WÓZEK WIDLOWY TOYOTA 42-6FGF15, 1997 r., benzyna, mst. gaz, wys. podnoszenia 3,30 m, udźwig 2 t, półkabina, automat, dodatkowa hydraulika, - 41.500 zł. Rawicz, tel. 0607/03-47-48

WÓZEK WIDLOWY TOYOTA 42-6FGF15, 1997 r., benzyna, mst. gaz, wys. podnoszenia 3,30 m, udźwig 2 t, półkabina, automat, dodatkowa hydraulika, - 41.500 zł. Rawicz, tel. 0607/03-47-48

WÓZEK WIDLOWY TOYOTA 42-6FGF15, 1997 r., benzyna, mst. gaz, wys. podnoszenia 3,30 m, udźwig 2 t, półkabina, automat, dodatkowa hydraulika, - 41.500 zł. Rawicz, tel. 0607/03-47-48

WÓZEK WIDLOWY TOYOTA 42-6FGF15, 1997 r., benzyna, mst. gaz, wys. podnoszenia 3,30 m, udźwig 2 t, półkabina, automat, dodatkowa hydraulika, - 41.500 zł. Rawicz, tel. 0607/03-47-48

WÓZEK WIDLOWY TOYOTA 42-6FGF15, 1997 r., benzyna, mst. gaz, wys. podnoszenia 3,30 m, udźwig 2 t, półkabina, automat, dodatkowa hydraulika, - 41.500 zł. Rawicz, tel. 0607/03-47-48

## SPRZEDAŻ UŻYWANYCH CZĘŚCI DO AUT TERENOWYCH

- PAJERO
- PATROL
- TERRANO
- VITARA
- 4 RUNNER
- TROOPER
- LAND CRUISER i inne



061 813 07 03  
0-605 300 300  
0-608 300 300

ISUZU TROOPER, 1990 r., 2800 ccm, turbo D, wiśniowy, 4x4, orurowany, wspomaganie kier., centr. zamek, 5-drzwiowy, techn. sprawny, stan dobry, - 8.500 zł. Lubków, gm. Warta Bolesławiecka, powiat bolesławiecki, tel. 076/818-93-49

ISUZU TROOPER, 1990 r., 2600 ccm, benzyna, grafitowy metalic, 4-drzwiowy, uszkodzona skrzynia biegów - 6.500 zł + opł. tylny, Lubsko, powiat zarski, tel. 0601/43-48-52

ISUZU TROOPER, 1995 r., 189 tys. km, 2200 ccm, turbo D, srebrny metalic, napęd 4x4, wspomaganie kier., centr. zamek, aluminiowe felgi, hak, RO, 5-biegowy, - 16.800 zł. Środa Śląska, tel. 071/317-33-31, 0502/29-28-70

JEEP CHEROKEE, 1990 r., 186 tys. km, 4000 ccm, benzyna, czarny, inst. gazowa, klimatyzacja, wspomaganie kier., el. otwierane szyby, centr. zamek, hak, podniesiony, po tuningu zawieszania, aluminiowe felgi, szyberdach, zadbane, - 15.800 zł. Wrocław, tel. 0601/77-87-40 W81014064

JEEP CHEROKEE, 1991 r., 180 tys. km, 4000 ccm, zielony metalic, bogate wyposażenie - 16.000 zł. Strzelin, tel. 0604/62-55-12

JEEP CHEROKEE, 1993 r., 145 tys. km, 2500 ccm, czarny, pełne wyposażenie el., aluminiowe felgi, napęd 4x4, atrakcyjny wygląd - 27.000 zł. Kłodzko, tel. 074/867-35-17 0, 0691/53-99-90

JEEP C3B WILLIS, 1975 r., 1760 ccm, diesel 4-osobowy, 51 KM, Land Rover Santana 88 i 109, 1980 r., 6-osobowy, 2286 D, 95 KM, 1980 r., 8-osobowy, 3429 D, 59 KM, wersja wojskowo-desantowo-terenowa, www.old-jep.psk.com.pl, tel. 095/761-20-35, 0600/32-04-20 W01045054

JEEP GRAND CHEROKEE, 1989 r., 4000 ccm stan idealny, na zachodnich tablicach - 11.000 zł. Piotrowice, powiat jaworski, tel. 0698/13-57-94

JEEP GRAND CHEROKEE, 1994 r., 180 tys. km, 5200 ccm, V8, zielony metalic, inst. gazowa, klimatyzacja, hak, halogeny, alarm, Mul-T-Lock, pełne wyposażenie elektr., RO z CD, skórzana tapicerka zadbane serwisowo, po wymianie amortyzatorów, łarcz i klocków hamulcowych, filtrów, olejów, zadbane, - 29.000 zł. Lubin, tel. 0604/09-66-12

JEEP GRAND CHEROKEE LIMITED, 1994 r., 190 tys. km, 5200 ccm, V8, srebrny metalic, skórzana tapicerka, el. otwierane szy-

MIITSUBISHI PAJERO, 1988 r., 2400 ccm, turbo D, czarny metalic, po lakierowaniu, dużo nowych części, orurowany, aluminiowe felgi, - 18.000 zł. Mirków, tel. 071/315-14-62, 0505/21-50-76

MIITSUBISHI PAJERO, 1994 r., 2500 ccm, TDI, niebiesko-srebrny, 5-drzwiowy, klimatyzacja, ogrzewanie Webasto, el. otwierane szyby, el. regul. lusterka, szyberdach, biegi, aluminiowe felgi, opony 31 x 10,5 x 15, ABS, centr. zamek, biegi terenowe + blokady, stan b. dobry, orurowany, - 37.000 zł. Wrocław, tel. 0503/15-59-92

NISSAN PATROL GR, 1992 r., 2800 ccm, turbo D, grafitowy metalic, 7-osobowy, atrakcyjny wygląd, hak, centr. zamek, blokada tylnego mostu, - 31.000 zł. Leszno, tel. 0603/79-66-58

NISSAN PATROL, 1996/97 r., 240 tys. km, turbo D, złoty metalic, 7-osobowy, - 42.000 zł. Pleszewice, powiat jeleniogórski, tel. 075/761-17-55, 0605/99-93-51

NISSAN PATROL GR, 1998 r., 2800 ccm, TDI, czarny, 2 poduszki powietrzne, RM, centr. zamek, orurowany, fotele welurowe, uniwersalny ciężarowy, - 82.000 zł. Jelcz-Laskowice, tel. 0601/58-24-14, 071/318-30-86 (zdjęcia do tej oferty można zobaczyć w internecie pod numerem - AG0796 http://wkwz.autogielda.com.pl)

NISSAN TERRANO II, 1994 r., 200 tys. km, 2700 ccm, turbo D, bordowy, 3-drzwiowy, - 26.000 zł., tel. 0602/40-16-99

NISSAN TERRANO, 199



# KUPIĘ KAŻDE AUTO CAŁE LUB USZKODZONE PŁACĘ 80% CENY GIEŁDOWEJ tel. 0-693 728 981

OP040987

AUDI A3, 1998 r., 1600 ccm, niebieski, 2 poduszki pow., ABS, centr. zamek, el. otw. szyby, klimatronic, uszkodzony lewy bok i dach, - 17 000 zł Legnica, tel. 050390-92-84

AUDI A3, 1998 r., 86 tys. km, 1900 ccm, TDI 110 Ps, granatowy metalic, 4 poduszki pow., klimatronic, ABS, el. otw. szyby, el. reg. lusterka, zamkowa tapicerka, alum. felgi 16", uszkodzony lewy bok, sprawy, - 22.500 zł Ostrów Wlkp., tel. 050218-77-97, 050717-51-00

AUDI A3, 2000 r., 1900 ccm, TDI, czarny, stan b. dobry, lekko uszkodzony, zdjęcia do wglądu, techn. sprawy, bogate wyposażenie, cena 5.500 EUR + transport i opłaty, Wałbrzych, tel. 074/666-14-73, 0606/48-30-41

AUDI A3, 2001 r., 1600 ccm, 16V, czarny metalic, uszkodzony bok lewy i dach, 5-drzwiowy, kupiony w salonie, techn. sprawy, poduszki pow. (całe), pełne wyposażenie elektryczne, ABS, alum. felgi, alarm, wspomaganie kier., centr. zamek, homologacja na ciężarówkę, - 29.900 zł Wrocław, tel. 071/348-34-78, 0601/16-83-84

AUDI A4, 1995 r., 158 tys. km, 1800 ccm, 20V, zielony metalic, ABS, klimatyzacja, el. ster. szyby i regul. lusterek, skrzynia biegów, centr. zamek, RO z CD, alum. felgi, poduszka pow. w kraju od 6 miesięcy, uszkodzona inst. gazowa, - 27.200 zł Leszno, tel. 0607/60-68-88

AUDI A4, 1995 r., 1900 ccm, TDI, biały, stan b. dobry, lekko uszkodzony, zdjęcia do wglądu, techn. sprawy, bogate wyposażenie, 4-drzwiowy, cena 2.800 EUR + transport i opłaty, Wałbrzych, tel. 074/666-14-73, 0606/48-30-41

AUDI A4 KOMBI, 1997 r., 118 tys. km, 1800 ccm, benzyna, czarna, ABS, klimatronic, reflektory dachowe, poduszka pow., lekko uszkodzony blotnik, drzwi, do sprowadzenia z Niemiec, cena - 3.590 EUR, Legnica, tel. 0601/78-73-59

AUDI A4 AVANT, 1999 r., 107 tys. km, czarna, klimatronic, el. otw. szyby, centr. zamek + alarm, uszkodzone lewe drzwi, na zachodnich tablicach - 9.200 EUR, Luban, tel. 075/721-50-03

AUDI A4, 2000/01 r., 1900 ccm, TDI 115 KM 4 poduszki pow. (2 sprawne), ABS, klimatronic, el. otw. szyby, el. reg. lusterek, welurowa tapicerka, wykonana drewniana, RO + CD, odony, uszkodzony, - 35.000 zł Choczn, tel. 062/741-54-15, 0609/20-01-23

AUDI A6, 1994 r., 170 tys. km, 2500 ccm, TDI, srebrny metalic, wspomaganie kier., centr. zamek, ABS, el. otw. szyby, w kraju - 3.100 EUR + opłaty, Chojnów, powiat legnicki, tel. 076/818-65-04, 0606/89-64-05

AUDI A6, 1995 r., 1800 ccm, 20V, 125 KM, biały, pełne wyposażenie, el. automat, RO, klimatronic, mocno uszko., sprawy silnik, zarejestrowany, karta pojazdu, - 8.900 zł Wrocław, tel. 0602/12-51-35

AUDI A6 AVANT QUATTRO, 1998 r., 2800 ccm, bordowy metalic, skórzana tapicerka, GPS, nawigacja, klimatronic, el. ogrzewane szyby, podgrzewane fotele, 8 x poduszki pow., ogrodnicze Webasto, uszkodzony lewy przedni i prawy bok, kompl. dokumentacja, - 39.800 zł Wrocław, tel. 071/348-42-16

AUDI S4 QUATTRO, 1992 r., 2200 ccm, turbo, czarna, lekko uszkodzony, - 18.000 zł lub zamienie, Zielona Góra, tel. 0501/24-51-75

AUSTIN MINI MORRIS VAN, 1986 r., 120 tys. km, 1600 ccm, benzyna, czekoladowy, kpl. dokumentacja, i właściciel, do poprawek blacharsko-lakierniczych, - 2.500 zł, tel. 0800/10-68-94

BMW 316, 1990 r., bordowy, uszkodzony przed i tył, - 3.000 zł Wambierzyce, tel. 074/871-91-43

BMW 316 i E-36, 1991 r., 1600 ccm, benzyna, brązowy metalic, uszkodzona strona lewa, 4-drzwiowy, kupiony w salonie w Polsce, kpl. dokumentacja, zarejestrowany, - 9.900 zł Wrocław, tel. 071/348-34-78, 071/348-26-11, 0601/70-17-36

BMW 316 E-36, 1991 r., czarna, szyberdach, wspomaganie kier., ABS, centr. zamek, RO, uszkodzona maska i reflektor, w kraju od 2 tygodni, opłacana akcyza, gotowy do rejestracji, - 9.500 zł Pleszew, tel. 0692/89-93-30

BMW 316 E-36, 1994 r., 90 tys. km, 1600 ccm, czarna metalic, el. otw. szyby, el. reg. lusterek i szyberdach, ABS, RO, komputer pokładowy, poduszka pow., centr. zamek, wspomaganie kier., tydzień w kraju, odony, po przeglądzie, lekko uszkodzony, poduszki pow. sprawne, książka serwisowa, - 16.500 zł Brzeg, tel. 077/416-59-43, 0501/58-12-14

BMW 520, 1980 r., 2000 ccm, benzyna, inst. gaz, uszkodzony przed, - 990 zł Wrocław, tel. 0602/77-11-77, 0602/60-80-00

BMW 525 tds KOMBI, 1992/93 r., 280 tys. km, 2500 ccm, srebrny, skórzana tapicerka, klimatyzacja, podwójny szyberdach, automat, drewniane dodatki, pełne wyposażenie, uszkodzony bok (poduszki pow. całe), hak holowniczy, zarejestrowany, - 18.800 zł Jelenia Góra, tel. 0501/08-93-86

BMW 525 tds, 1998 r., 43 tys. km, granatowy metalic, 6 poduszek pow., klimatronic, ABS, ASC, welurowa tapicerka, RO, alum. felgi, el. otw. szyby, el. reg. lusterek i inne, uszkodzony przed, sprawy, - 41.000 zł Ostrów Wlkp., tel. 0502/18-77-97, 0507/17-51-00

BMW 528 KOMBI, 1997 r., 130 tys. km, 2800 ccm, benzyna, granatowy, ABS, klimatyzacja, skórzana tapicerka, skrzynia biegów, uszkodzony, do sprowadzenia, opłacony, - 32.000 zł Wałbrzych, tel. 0605/85-03-41, 0697/17-52-16

BMW 730 i, 1995 r., benzyna, czarny metalic, przyciemniane szyby, instalacja gazowa z bezpośrednim wtryskiem, pełne wyposażenie oprócz skórzanej tapicerki, uszkodzony silnik, - 17.000 zł Wrocław, tel. 071/347-88-14, 0608/28-72-59

BMW 735, 1990 r., 190 tys. km, 3500 ccm, benzyna, inst. gaz, bordowy metalic, inst. gazowa, klimatyzacja, skórzana tapicerka, el. otw. szyby, alarm, centr. zamek, ABS, kodowany zapłon, pełne wyposażenie, zabany, lekko uszkodzony, - 13.500 zł Legnica, tel. 0502/66-94-19

BMW 735 i, 1990 r., 3500 ccm, biały, pełne wyposażenie el., skórzana tapicerka czarna, el. otw. szyberdach, alum. felgi, klimatyzacja, brak przekazińników, przetrata prawa strona, zarejestrowany, w kraju od 1996 r., - 8.500 zł Lubin, tel. 0507/37-34-68

BMW 750, 1989/95 r. mocno uszkodzony, zdekompletowany, - 5.200 zł Wrocław, tel. 0602/77-11-77, 0602/60-80-00

BMW 850 Ci E-31, 1991 r., 5000 ccm, benzyna, zielony metalic, po kradzieży, uszkodzone zamki, stajnika, brak komputera, wybita szyba boczna, pełne wyposażenie, 6-biegowy, manualna skrzynia biegów, kpl. dokumentacja, zarejestrowany, przegląd do 2005 r., - 25.500 zł Wrocław, tel. 071/348-34-78, 0601/21-75-42

BUICK RIVIERA, 1987 r., 3800 ccm, benzyna wszystkie el. dodatki, skórzana tapicerka, klimatyzacja, alum. felgi, uszkodzony silnik, - 7.500 zł Oleśnica, tel. 0660/17-30-76

CHEVROLET LUMINA, 1992 r., 268 tys. km, 3100 ccm, benzyna, złoty metalic, inst. gazowa, 7-osobowy, klimatyzacja, el. otw. szyby, alarm + pilot, el. reg. fotel, alum. felgi, tempomat, hak, RO, do poprawek lakierniczych, peknia przednia szyba, uszkodz. sprężarka klimatyzacji, silnik dobry, w ciągłej eksploatacji, po przeglądzie, - 11.000 zł Brzeg Dolny, tel. 071/319-00-46, 0602/38-14-01

CHEVROLET TRANS SPORT, 1996 r., 110 tys. km, 3500 ccm, ciemnozielony metalic, do sprowadzenia z Niemiec (Drezno), spalona inst. silnika, pełne wyposażenie oprócz skórzanej tapicerki, stan idealny, książka serwisowa, transport w cenie - 3.500 EUR + akcyza, Bolesławiec, tel. 0509/17-81-90

CITROEN AX, 1991 r., 1100 ccm, biały, w kraju od 18 miesięcy, welurowa tapicerka, nowy model, kpl. dokumentacja, - 7.200 zł Wrocław, tel. 0602/33-11-55

CITROEN XSARA KOMBI, 1999 r., 1400 ccm, granatowy metalic, centr. zamek, el. otw. szyby, wspomaganie kier., alarm + pilot, kupiony w salonie, uszkodzony prawy tył i lekki przed, - 13.800 zł Wrocław, tel. 071/348-42-16

CITROEN XSARA KOMBI, 1999/00 r., 1900 ccm, diesel, srebrny metalic, stan b. dobry, lekko uszkodzony, zdjęcia do wglądu, techn. sprawy, bogate wyposażenie, cena 3.500 EUR + transport i opłaty, Wałbrzych, tel. 074/666-14-73, 0606/48-30-41

CITROEN XSARA, 1999/00 r., 1400 ccm, wtrysk, kolor perłowy metalic, mocno uszkodzony przed, b. bogate wyposażenie, kupiony w salonie, kpl. dokumentacja, zarejestrowany, - 9.900 zł Wrocław, tel. 071/348-26-11, 0601/70-17-36

CITROEN XSARA, 2001 r., 1400 ccm, benzyna, niebieski metalic, stan b. dobry, lekko uszkodzony, zdjęcia do wglądu, techn. sprawy, bogate wyposażenie, 5-drzwiowy, cena 3.200 EUR + transport i opłaty, Wałbrzych, tel. 074/666-14-73, 0606/48-30-41

# KUPIĘ AUTO PO WYPADKU LUB DO REMONTU LEGNICA tel. 0601 05 79 89

OP040928

CITROEN XSARA PICASSO, 2002 r., 2000 ccm, HDI, piasek pusłny, klimatronic, welurowa tapicerka, alum. felgi, 4 poduszki pow., ABS, el. otw. szyby, el. reg. lusterek, RO + CD, zabany, dolakierowana 4 elementy, odony, techn. sprawy, - 45.500 zł Choczn, tel. 062/741-54-15, 0609/20-01-23

CITROEN XSARA PICASSO, 2002 r., 50 tys. km, 2000 ccm, HDI, szary metalic, ABS, klimatyzacja, techn. sprawy, uszkodzony, do sprowadzenia, opłacony, - 37.000 zł Wałbrzych, tel. 0605/85-03-41, 0697/17-52-16

CITROEN XSARA PICASSO, 2002 r., 2000 ccm, HDI, błękitny metalic, stan b. dobry, lekko uszkodzony, zdjęcia do wglądu, bogate wyposażenie, poduszki pow. całe, cena 5.400 EUR + transport i opłaty, Wałbrzych, tel. 074/666-14-73, 0606/48-30-41

CITROEN XSARA PICASSO, 2002 r., 40 tys. km, 2000 ccm, HDI, srebrny, lekko uszkodzony zderzak, pełne wyposażenie, zdjęcia do wglądu, cena 6.900 EUR + opłaty, Wałbrzych, tel. 074/880-40-83, 0501/39-37-38

CITROEN XSARA II, 2002 r., 1600 ccm, benzyna automat, pełne wyposażenie oprócz skórzanej tapicerki, lekko uszkodzony, - 35.000 zł Wrocław, tel. 0507/49-01-66

CITROEN XSARA, 2003 r., 14 tys. km, 2000 ccm, HDI, srebrny metalic, klimatyzacja, 4 poduszki pow., ABS, centr. zamek, wspomaganie kier., el. otw. szyby i reg. lusterek, RO, stan idealny, lekko uszkodzony, - 34.900 zł Leszno, tel. 0603/68-79-16

CITROEN XSARA PICASSO, 2003 r., 10 tys. km, 2000 ccm, HDI, granatowy klimatronic, 4 poduszki pow., ABS, el. otw. szyby, wspomaganie kier., do sprowadzenia z Belgii, cena - 5.500 EUR, Wałbrzych, tel. 074/666-37-27

CITROEN XSARA II, 2003 r., 6 tys. km, 2000 ccm, HDI, granatowy metalic, po dachowaniu, kupiony w salonie, i właściciel, pełne wyposażenie, eksploatawany przez 4 miesiące, klimatyzacja, pełne wyposażenie elektryczne, 4 poduszki pow., RO, wspomaganie kier., alarm, centr. zamek, na gwarancji, - 33.000 zł Wrocław, tel. 071/348-26-11, 0601/78-82-84

CITROEN ZX, 1995 r., 128 tys. km, 1400 ccm, benzyna, niebieski, uszkodzony, do sprowadzenia z Niemiec - 1.050 EUR + opłaty (okolo 2 800 zł), Chojnów, powiat legnicki, tel. 076/818-71-35, 0604/24-54-22

DAEWOO ESPERO, 1996 r., 1500 ccm, bordowy, kupiony w salonie w Polsce, kpl. dokumentacja, zdekompletowany, - 3.300 zł Wrocław, tel. 0602/77-11-77, 0602/60-80-00

FIAT 126p el. 1994 r., 2dty, stan b. dobry, bez korozji, uszkodzony lewy blotnik, sprawy, sprawy, dowód rej., przegląd, - 1.600 zł Ostrów Wlkp., tel. 062/739-61-30, 0604/64-12-47

FIAT 126p el. 1995 r., 95 tys. km, 652 ccm, czerwony, tylnie szyby uchylane, dmuchawa, tylna szyba ogrzewana, nowy akumulator, hak, blacharka do remontu, - 1.900 zł Ostroszowice, gm. Dzierżoniów, tel. 074/818-61-87, 0505/65-04-30

FIAT 126p elx, 1995 r., niebieski, uszkodzony lewy przed, zarejestrowany, możliwość sprzedaży pojedynczych części, - 990 zł Wrocław, tel. 071/348-26-11, 0691/79-90-11

FIAT 126p elx, 1995 r., turkusowy, uszkodzony bok lewy, techn. sprawy, zarejestrowany, - 1.650 zł Wrocław, tel. 071/348-26-11, 0601/21-75-42

FIAT 126p elx, 1997 r., 34 tys. km, 650 ccm, czerwony, do lakierowania 2 elementy, stan b. dobry, - 2.700 zł Rawicz, tel. 0501/09-88-57

FIAT ALBEA, 2002/03 r., 1200 ccm, 16V, granatowy metalic, el. otw. szyby, wspomaganie kier. ABS, kupiony w salonie, kompl. polska dokumentacja, aktualny przegląd, uszkodzony lewy przed, - 13.200 zł Wrocław, tel. 071/348-42-16

FIAT BRAVA, 1997 r., 1600 ccm, grafitowy metalic, 5-drzwiowy, el. otw. szyby, el. reg. lusterek, RO, poduszka pow., welurowa tapicerka, uszkodzony lewy przed, silnik sprawy, - 8.200 zł Wrocław, tel. 0602/77-11-77, 0602/60-80-00

FIAT BRAVA, 1997 r., 1900 ccm, jTD, zielony metalic, poduszki pow., centr. zamek, lekko uszk., - 15.500 zł Rawicz, tel. 065/546-16-49, 0607/24-57-57

FIAT BRAVO, 1995 r., 77 tys. km, 1400 ccm, benzyna, morski metalic, zabany, alum. felgi, wspomaganie kier., centr. zamek, uszkodzony przed, na chodzie, na zachodnich tablicach - 1.600 EUR, Pienisk, powiat zgorzelecki, tel. 0606/34-51-47

FIAT BRAVO, 1998 r., 1900 ccm, turbo D, srebrny, ABS, 2 poduszki pow., pełne wyposażenie el., wspomaganie kier., lekko uszkodzony, cena 1.650 EUR, Wałbrzych, tel. 0694/07-87-10

FIAT BRAVO, 2000 r., 1300 ccm, benzyna, srebrny, inst. gazowa, klimatyzacja, ABS, wspomaganie kier., centr. zamek, uszkodzony przed, - 11.000 zł Góra, tel. 065/543-12-32, 0603/63-07-78

FIAT CINQUECENTO, 1994 r., 126 tys. km, 900 ccm, benzyna, zielony metalic, lekko uszkodzony tył pojazdu, sprawy technicznie, zarejestrowany, uchylne tylne szyby, dzielona kanapa, - 4.500 zł Lubin, tel. 0604/65-02-23

FIAT CINQUECENTO, 1994 r., 700 ccm, benzyna, zielony metalic, uszkodzony lewy przed, i właściciel, zarejestrowany, - 3.400 zł Wrocław, tel. 071/348-26-11, 0691/79-90-11

FIAT CINQUECENTO, 1994 r., 700 ccm, czerwony, uszkodzony przed, - 3.990 zł Wrocław, tel. 0602/77-11-77, 0602/60-80-00

FIAT CINQUECENTO, 1994 r., 704 ccm, niebieski metalic, po dachowaniu, "twardy" dowód rejestracyjny, - 2.500 zł Wrocław, tel. 0605/18-27-75

FIAT CINQUECENTO SPORTING, 1995 r., 90 tys. km, 1100 ccm, benzyna, czarny metalic, bogate wyposażenie, kilka dni w kraju - 1.000 EUR, Bolesławiec, tel. 0607/71-83-89

FIAT CINQUECENTO, 1997 r., 87 tys. km, 700 ccm, biały, lekko uszkodzony prawy tył, techn. sprawy, przerobiony na wersję Sporting, el. otw. szyby, centr. zamek, alum. kubelkowe fotele, zderzaki w kolorze nadwozia, zarejestrowany, - 6.100 zł Wrocław, tel. 071/348-34-78, 0601/21-75-42

FIAT CINQUECENTO, 1997 r., 60 tys. km, 700 ccm, benzyna, czerwony, przyciemnione szyby, centr. zamek, blokada skrzyni biegów, pasy bezpieczeństwa, dzielona, lekko uszkodzony lewy blotnik i kierunkowskazy, - 6.600 zł Wrocław, tel. 0608/89-50-08

FIAT CROMA, 1988 r., 1600 ccm, benzyna, inst. gaz, zielony, uszkodzony lewy przed, homologacja na dekarzów, tel. 0609/13-09-92

FIAT DUCATO, 1983 r., benzyna, inst. gaz, nowe opony, 5-biegowy, brak silnika, - 1.000 zł Czarny Bór, tel. 074/880-47-28

FIAT DUCATO, 1983 r., 2000 ccm, benzyna, inst. gaz, uszko. opony silnik bardzo dobry, 5-biegowy, hak, bez silnika, - 800 zł Wałbrzych, tel. 0604/20-96-87

FIAT DUCATO, 1995 r., 2000 ccm, TDI, biały, nowy model, do poprawek blacharsko-mechanicznych, stan dobry, - 10.500 zł Wrocław, tel. 0604/06-55-32

FIAT DUCATO, 1997 r., 280 tys. km, 2500 ccm, diesel, biały, maks. długi, wysoki, kupiony w salonie, i właściciel, po remoncie przodu, do malych poprawek mechanicznych, - 17.900 zł Lubin, tel. 0607/22-61-99

FIAT DUCATO, 1998 r., 1900 ccm, turbo D, biały, stan b. dobry, lekko uszkodzony, krótki, niski, zdjęcia do wglądu, cena 2.800 EUR + transport, Wałbrzych, tel. 074/666-14-73, 0606/48-30-41

FIAT DUCATO, 2002 r., 2000 ccm, jTD, biały, nowy model, krótki, uszkodzony przed, kupiony w salonie, - 22.500 zł Wrocław, tel. 0609/67-36-78

# TRANSPORT NA LAWECIE • KRAJ - ZAGRANICA MOŻLIWOŚĆ PRZEWOZU 2 AUT • TEL. 0-508 689 838, 0-602 300 229

CITROEN AX, 1995 r., 120 tys. km, 1100 ccm, benzyna, niebieski metalic, 3-drzwiowy, zabany, lekko wgrzebane drzwi, zdjęcie, - 5.000 zł + akcyza 800 zł Niemcy, tel. 0049/17-99-95-15-61, 0602/17-80-12

CITROEN BERLINGO, 1999 r., 1400 ccm, benzyna, niebieski, spalona komora silnika, 5-osobowy, - 8.700 zł Legnica, tel. 0601/19-67-22

CITROEN BERLINGO, 1999 r., 110 tys. km, 1400 ccm, benzyna, złoty metalic, wersja osobowa, lekko uszkodzony, do sprowadzenia, opłacony, - 15.000 zł Wałbrzych, tel. 0605/85-03-41, 0697/17-52-16

DAEWOO LANOS, 1998 r., 1500 ccm, benzyna, inst. gaz, ciemnozielony metalic, wspomaganie kier., centr. zamek, do lakierowania przed, - 11.300 zł Świebodzin, tel. 0503/37-80-01

DAEWOO LANOS, 2000/01 r., 1400 ccm, benzyna, inst. gaz, czarny, 5-drzwiowy, lekko uszkodzony tył nadwozia, - 8.500 zł Kątna, gm. Długoleś, tel. 071/315-39-55, 0888/11-49-87

DAEWOO LANOS, 2002 r., 1500 ccm, benzyna, inst. gaz, zielony, uszkodzony lewy przed, homologacja na dekarzów, - 11.500 zł Wrocław, tel. 0602/77-11-77, 0602/60-80-00

DAEWOO MATIZ TOP, 1999 r., 37 tys. km, 800 ccm, międziany metalic, po dachowaniu, el. otw. szyby, ABS, wspomaganie kier., alarm, 2 poduszki pow., i właściciel, klimatyzacja, "twardy" dowód rejestracyjny, kpl. dokumentacja, - 7.900 zł Wrocław, tel. 071/348-34-78, 0601/70-17-36

DAEWOO MATIZ FRIEND, 1999 r., 900 ccm, zielony, homologacja na ciężarowy, po dachowaniu, - 7.800 zł Wrocław, tel. 0602/77-11-77, 0602/60-80-00

DAEWOO MATIZ, 2000 r., 63 tys. km, 800 ccm, czerwony, welurowa tapicerka, RO, uszko. przednia część dachu, rozbita przednia szyba, sprawy, zarejestrowany, ważny przegląd i OC, karta pojazdu, kupiony w salonie, zderzaki w kolorze nadwozia, - 8.900 zł Wrocław, tel. 0602/12-51-35

DAEWOO MATIZ FRIEND, 2000 r., 80 tys. km, 800 ccm, benzyna, biały, uszkodzony przed, homologacja na ciężarowy, zarejestrowany, - 7.500 zł Wrocław, tel. 071/348-34-78, 0601/21-75-42

DAEWOO MATIZ LIFE, 2001 r., 30 tys. km, 800 ccm, srebrny metalic, uszkodzona lewa strona, i właściciel, faktura VAT, - 7.200 zł, tel. 0601/47-86-03, 0888/23-74-69

DAEWOO NEXIA SEDAN, 1996 r., 77 tys. km, 1500 ccm, wtrysk 16V, czerwony, kupiony u dealera w RP i właściciel, ABS, klimatyzacja, wspomaganie kier., halogeny, centralny zamek, el. otw. 4 szyby, RO, reg. kierownic, alarm, welurowa tapicerka, do lakierowania 3 elementy, - 9.950 zł Ostrów Wlkp., tel. 062/734-74-34, 0602/37-71-60

DAEWOO NEXIA, 1997 r., 1500 ccm, zielony, hatchback, alum. felgi, pełne wyposażenie elektryczne, kpl. dokumentacja, mocno uszkodzony, - 3.900 zł Wrocław, tel. 0602/77-11-77, 0602/60-80-00

DAEWOO NEXIA, 1997 r., 20 tys. km, 1500 ccm, srebrny metalic, drzwi i słupki prawej strony mocno uszkodzone, w ciągłej eksploatacji, udokum. pochodzenie, serwisowany, - 3.500 zł Paczków, tel. 077/431-57-48

DAEWOO TICO, 1997 r., 800 ccm, bordowy, mocno uszkodzony lewy bok i prawy tył, - 3.900 zł Wrocław, tel. 071/348-42-16

DAEWOO TICO SX, 1998 r., 83 tys. km, 800 ccm, benzyna, biały, mocno uszkodzony bok lewy oraz uszkodzony dach, i właściciel, el. otw. szyby, zarejestrowany, - 3.800 zł Wrocław, tel. 071/348-34-78, 0601/16-83-84

DAEWOO TICO SX, 1998/99 r., 800 ccm, benzyna, biały, uszkodzony bok (drzwi, słupki i próg), techn. sprawy, i tył, w 1999 r., kpl. dokumentacja, zarejestrowany, - 5.100 zł Wrocław, tel. 071/348-26-11, 0601/78-82-84

DAEWOO TICO SX, 1998/99 r., bordowy metalic, i właściciel, uszkodzony lewy bok, zabany, - 5.150 zł Wrocław, tel. 0601/17-59-58

DAF 406, 1989 r., 2500 ccm, diesel, uszkodzona prawa strona, - 3.500 zł Olbrzychowice, tel. 071/391-19-02, 0505/52-36-90

DAF 406, 1991 r., 2500 ccm, turbo D, biały, 3-osobowy, do malych poprawek lakierniczych, - 6.200 zł Legnica, tel. 0609/22-30-22

FIAT 126p, 1984 r., bordowy, do poprawek blacharsko-lakierniczych, - 500 zł Chocieszów, gm. Szczynka, tel. 074/869-10-29

FIAT 126p, 1986 r., 37 tys. km, 650 ccm, szaroniebieski, zapłon w stacyjce, nowe tablice rejestracyjne, alternator, deska rozdziel. nowego typu, ważny przegląd i OC, do wymiany prog., - 680 zł Zabkowice Śląskie, tel. 0609/30-78-38

FIAT 126p, 1989 r., 650 ccm, benzyna, biały, do poprawek blacharsko-lakierniczych, ważny przegląd (12.2004 r.) i OC, po remoncie silnika (02.2004), deska rozdzielcza od eleganta, - 680 zł Kielczów, powiat wrocławski, tel. 071/398-82-60, 0501/21-92-67

FIAT 126p FL, 1990 r., 1900 ccm, uszkodzony lewy przed, "twardy" dowód rejestracyjny, możliwość sprzedaży części, - 750 zł Wrocław, tel. 071/348-26-11, 0691/79-90-11

FIAT 126p, 1992 r., 650 ccm, czerwony, uszkodzony bok, - 600 zł Wrocław, tel. 0605/18-27-75

FIAT FIORINO, 1993 r., 75 tys. km, 1500 ccm, diesel, czerwony, stan b. dobry, uszkodzony silnik, - 4.500 zł Góra, tel. 0600/14-86-96

FIAT MAREA SX, 1997 r., 1600 ccm, 16V, bordowy metalic, mocno uszkodzony prawy przed, kupiony w salonie, inst. gazowa, i właściciel, kpl. dokumentacja, "twardy" dowód rejestracyjny, - 6.900 zł Wrocław, tel. 071/348-34-78, 0601/16-83-84

FIAT MAREA, 1997 r., 1800 ccm, 16V, srebrny metalic, instalacja gazowa, po mocnym dachowaniu, niekompletna, kompl. polska dokumentacja, - 8.900 zł Wrocław, tel. 071/372-87-60

FIAT MAREA WEEKEND, 2000 r., 102 tys. km, 1900 ccm, jTD, srebrny metalic, centralny zamek, poduszki pow., ABS, klimatyzacja, el. otw. szyby, reflektory, wspomaganie i regulacja kierownicy, RO, relingi dachowe, uszkodzony lewy bok, zarejestrowany, "twardy" dowód rejestracyjny, - 23.000 zł Ostrów Wlkp., tel. 062/738-33-14, 0601/21-75-42

FIAT MULTIPLA, 1999 r., 1600 ccm, 16V, srebrny, centralny zamek, 2 poduszki powietrzne, wspomaganie kierownicy, alarm + pilot, instalacja gazowa z komputerem, lekko uszkodzony dach i prawa strona, sprawy, - 22.900 zł Wrocław, tel. 071/372-87-60

FIAT PULTE WEEKEND, 1998 r., 1600 ccm, 16V, srebrny, el. reg. lusterek, el. otw. szyby, wspomaganie, zarejestrowany na 5 osób, homologacja na ciężarówkę, kupiony w salonie, lekko uszkodzony prawy przed, - 13.700 zł Wrocław, tel. 071/348-42-16

FIAT PULTE el WEEKEND, 2000 r., 1200 ccm, czerwony, uszkodzony przed, poduszka pow., kupiony w salonie, homologacja na ciężarówkę, kpl. dokumentacja, zarejestrowany, - 12.900 zł Wrocław, tel. 071/348-34-78, 0601/21-75-42

# POMOC DROGOWA Wrocław - tanie holowanie tel. 0-691 390 505

OP033110

Kier., RO, spoiler, do poprawek - 11.500 zł Wrocław, tel. 0503/52-02-57 po godz. 17

FIAT PUNTO, 1997 r., 90 tys. km, 1100 ccm, niebieski metalic, centr. zamek, el. otw. szyby, 5-drzwiowy, II właściciel, kupiony w salonie w kraju, do lakierowania 4 elementy, - 10.700 zł Kępno, tel. 062/781-79-39 po godz. 19, 0606/97-90-54

FIAT PUNTO, 1998 r., 1100 ccm, brązowy metalic, mocno uszkodzona lewa strona, 2-drzwiowy, zarejestrowany, kpl. dokumentacja, - 5.500 zł Legnica, tel. 076/850-24-48, 0604/29-99-07

FIAT PUNTO SX, 2000 r., 1200 ccm, zielony, uszkodzony przed, 4-drzwiowy, wspomaganie kier., welurowa tapicerka, - 13.800 zł Wrocław, tel. 0602/77-11-77, 0602/60-80-00

FIAT PUNTO, 2000 r., 55 tys. km, 1200 ccm, złoty metalic, klimatyzacja, ABS, wspomaganie kier., el. otw. szyby, centr. zamek, 3-drzwiowy, do lakierowania 4 elementy, - 18.900 zł Kalisz, tel. 062/765-39-47, 0603/59-77-69

FIAT PUNTO II, 2001 r., 1200 ccm, benzyna, inst. gaz., biały, uszkodzony przed, kupiony w salonie, homologacja na ciężarówkę, i właściciel, kupiony w salonie, - 12.500 zł Wrocław, tel. 071/348-34-78, 0601/70-76-45

FIAT PUNTO, 2002 r., 1200 ccm, benzyna, niebieski metalic, stan b. dobry, lekko uszkodzony, zdjęcia do wglądu, techn. sprawy, pełne wyposażenie, 3-drzwiowy, cena 2.500 EUR + transport i opłaty, Wałbrzych, tel. 074/666-14-73, 0606/48-30-41

FIAT PUNTO, 2002 r., 1200 ccm, srebrny metalic, centralny zamek, el. reg. lusterek, el. otw. szyby, wspomaganie kierownicy, 6 poduszek powietrznych, ABS, kupiony w salonie, uszkodzony przed, - 17.200 zł Wrocław, tel. 071/348-42-16

FIAT



biegów, 5-drzwiowy, stan idealny, dach i tylny błotnik nieuszkodzone, - 10.600 zł Wrocław, tel. 0509/42-11-44  
**FIAT UNO**, 2000 r., 1000 ccm, czerwony, kupiony w salonie, kpl. dokumentacja, 4-drzwiowy, uszkodzony przód, - 7.800 zł Wrocław, tel. 0602/77-11-77, 0602/60-80-00  
**FIAT UNO**, 2001 r., 900 ccm, niebieski, 5-drzwiowy, kupiony w salonie w Polsce, uszkodzony przód - 8.800 zł. Oleśnica, tel. 071/793-35-09, 0601/41-23-29  
**FIAT UNO**, 2002 r., 900 ccm, 5-drzwiowy, kompl. dokumentacja, uszkodzony przód, - 10.400 zł Wrocław, tel. 071/348-42-16  
**FORD COURIER**, 1993 r., 1300 ccm, biały, 4-osobowy, oszklony, techn. sprawny, do poprawek, zarejestrowany, - 4.900 zł Wrocław, tel. 071/348-34-78, 0601/78-82-84  
**FORD ESCORT**, 1983 r., 1600 ccm, benzyna, biały, 5-biegowy, 5-drzwiowy, sztyberdach, progi do naprawy, - 1.000 zł. Leśna, tel. 075/21-18-68  
**FORD ESCORT**, 1984 r., 1600 ccm, benzyna, srebrny, lekko uszkodzony przód, techn. sprawny, - 1.300 zł. Bolesławiec, tel. 069/33-48-28, 0501/85-63-31  
**FORD ESCORT**, 1985 r., 1300 ccm, benzyna, inst. gaz., niebieski, uszkodzony przód, zarejestrowany w kraju, silnik sprawny, - 1.200 zł. Opole, tel. 0607/12-73-50  
**FORD ESCORT KOMBI**, 1987 r., 130 tys. km, 1600 ccm, diesel, czerwony, mocno uszkodzony przód, zarejestrowany, - 1.300 zł. Kowary, powiat jeleniogórski, tel. 0604/72-16-68  
**FORD ESCORT**, 1987/95 r. uszkodzony tylny lekki przód, twardy dowód, ważny przegląd i OC, silnik sprawny, stan silnika b. dobry, - 1.800 zł. Legnica, tel. 0605/46-09-19  
**FORD ESCORT**, 1988/89 r., 1300 ccm, czerwony, kpl. dokumentacja, uszkodzony bok, ważny przegląd i OC, - 1.600 zł. Kłodzko, tel. 074/868-45-51  
**FORD ESCORT**, 1989 r., 1800 ccm, diesel, czerwony, po dachowaniu, 3-drzwiowy, kpl. dokumentacja, - 1.900 zł lub sprzedam części Wrocław, tel. 0605/18-27-75  
**FORD ESCORT**, 1990 r., 100 tys. km, 1400 ccm, benzyna, czarny, 3-drzwiowy, 5-biegowy, el. otw. szyby i sztyberdach, mocno uszkodzony, po dachowaniu, kpl. dokumentacja, przegląd do 10.2004 r., - 1.500 zł. Książ Wlkp., powiat śremski, tel. 0888/30-78-54  
**FORD ESCORT**, 1991 r., 1600 ccm, 16V, wtrysk, czarny, 3-drzwiowy, sztyberdach, el. reg. lusterka i reflektory, spoiler na tylnej klapie, przednia szyba ogrzewana, welurowa tapicerka, zderzaki w kolorze nadwozia, sprowadzony w całości z Niemiec, do drobnych poprawek, opłacona akcyza, - 3.400 zł. Rawicz, tel. 065/543-81-13  
**FORD ESCORT**, 1991 r., 120 tys. km, 1400 ccm, benzyna, czerwony, 3-drzwiowy, uszkodzony lewy przód - 450 EUR + opłaty, Chojnów, powiat legnicki, tel. 0507/12-66-78  
**FORD ESCORT**, 1992 r., 1400 ccm, wtrysk, granatowy, uszkodzony tył, 5-drzwiowy, techn. sprawny, sztyberdach, kpl. dokumentacja, zarejestrowany, - 5.700 zł. Wrocław, tel. 071/348-34-78, 0601/21-75-42  
**FORD ESCORT CABRIO**, 1992 r., 1800 ccm, benzyna, 16V, niebieski metalic, el. otw. dach, zadbane, uszkodzone zawieszenie, - 7.900 zł Wrocław, tel. 0601/71-59-58  
**FORD ESCORT**, 1992 r., 1300 ccm, benzyna, niebieski, 5-drzwiowy, uszkodzony przód, - 3.400 zł. Jawor, tel. 069/771-98-95

pow., centralny zamek, książka serwisowa, uszkodzony prawy błotnik, zderzak, lampa, - 16.500 zł Syców, powiat oleśnicki, tel. 0606/73-67-41  
**FORD ESCORT KOMBI**, 1996 r., 82 tys. km, 1800 ccm, diesel, sliwkowy, klimatyzacja, 2 poduszki pow., ABS, wspomaganie kier., centr. zamek, sprowadzony z Belgii, cena - 1.500 EUR. Wałbrzych, tel. 074/666-37-27  
**FORD ESCORT**, 1996 r., 120 tys. km, 1300 ccm, benzyna, czerwony, 4-drzwiowy, poduszka powietrzna kierowcy, alarm, immobilizer, welurowa tapicerka, RM, uszkodzony silnik, - 11.500 zł Wrocław, tel. 0504/29-58-88  
**FORD ESCORT**, 1997 r., 31 tys. km, zielony metalic, uszkodzony, kupiony w salonie, i właściciel, 5-drzwiowy, - 4.000 zł Wrocław, tel. 0605/18-27-75  
**FORD ESCORT KOMBI**, 1997 r., 1600 ccm, Zetec, bordowy metalic, uszkodzony lekki przód, klimatyzacja, do sprowadzenia z Niemiec - 2.300 EUR, Wrocław, tel. 0501/67-22-92  
**FORD ESCORT**, 1998 r., 70 tys. km, 1600 ccm, 16V, ciemnozielony metalic, alum felgi, el. otw. szyby, 2 poduszki pow., centr. zamek, ABS, wspomaganie kier., lekko uszkodzony przód i klapa tylna, 5-drzwiowy, do wymiany lampa, maska, zderzak - 2.300 EUR + akcyza. Bolesławiec, tel. 0509/17-81-90  
**FORD ESCORT BOLERO 2 KOMBI**, 1999 r., 1600 ccm, 16V poduszka pow., kupiony w salonie w Polsce, el. otw. szyby, el. reg. lusterka, welurowa tapicerka, po pożarze komory silnika, - 8.800 zł Wrocław, tel. 0602/77-11-77, 0602/60-80-00  
**FORD EXPLORER XLT**, 1996 r., 120 tys. km, 4000 ccm, zielony metalic, automat, klimatyzacja x2, pełne wyposażenie elektryczne, 2 poduszki pow., RO, tempomat, aluminiowe felgi, orurowanie, fabrycznie poszerzony, halogeny, dżemie szyby, spoiery, b. atrakcyjny wygląd, bez wypadku, kompletna dokumentacja, - 39.900 zł lub zamienię Wrocław, tel. 071/348-34-78, 0601/70-76-45  
**FORD FIESTA**, 1988 r., 1100 ccm, czarny, w kraju od tygodnia, lekko uszkodzona lewa strona, zadbane, - 1.900 zł. Chojnów, powiat legnicki, tel. 0505/08-86-30 Niemy, 0049/17-43-54-99-00  
**FORD FIESTA**, 1989 r., 1100 ccm, benzyna, niebieski metalic, 5-drzwiowy, uszkodzony przód, twardy dowód rejestracyjny, - 1.900 zł Wrocław, tel. 0605/18-27-75  
**FORD FIESTA**, 1989/90 r., 1800 ccm, diesel, bordowy, 3-drzwiowy, lekko uszkodzony przód, nowy model - 3.800 zł. Oleśnica, tel. 071/793-35-09, 0601/41-23-29  
**FORD FIESTA**, 1992 r., 1400 ccm, czarny, po wypadku, - 2.500 zł. Kolda, powiat glogowski, tel. 0504/08-56-95  
**FORD FIESTA**, 1991 r., 95 tys. km, 1100 ccm, bordowy, do małych poprawek blacharsko lakierniczych, zapłacona akcyza, przegląd, tłumaczenia, - 3.300 zł. Złotoryja, tel. 0505/85-58-00  
**FORD FIESTA**, 1992 r., czerwony, uszkodzona lewa strona, 3-drzwiowy, immobilizer, el. otw. szyby, - 3.800 zł. Prusice, tel. 071/312-64-50  
**FORD FIESTA**, 1993 r., 86 tys. km, 1300 ccm, wtrysk, czerwony, welurowa tapicerka, sztyberdach, automat, uszkodzona skrzynia biegów i silnik - 350 EUR + opłaty, Chojnów, powiat legnicki, tel. 0507/12-66-78  
**FORD FIESTA**, 1995 r., 1300 ccm, czerwony, 3-drzwiowy, uszkodzony tył lewy, sprawny techn., do sprowadzenia z Niemiec,

**FORD FUSION**, 2003 r., TDCI uszkodzony przód, dodatki, do sprowadzenia - 5.500 EUR + opłaty. Świdnica, tel. 074/851-10-05 0608/02-55-98  
**FORD KA**, 1997 r., 68 tys. km, 1300 ccm, niebieski metalic, uszkodzony lekki przód oraz tylny prawy błotnik, klimatyzacja, wspomaganie kier., w kraju od 2 dni, - 6.900 zł. Wrocław, tel. 071/364-34-16, 0503/37-55-30  
**FORD MONDEO KOMBI**, 1983 r., 160 tys. km, 1600 ccm, 16V, granatowy, klimatyzacja, 2 poduszki pow., ABS, roleta bagażnika, centralny zamek, uszkodzona tylna klapa, błotnik tylny prawy, maska, przedni błotnik i reflektor, - 5.500 zł. Syców, powiat oleśnicki, tel. 0606/73-67-41  
**FORD MONDEO KOMBI**, 1993 r., 1600 ccm, 16V centr. zamek, po dachowaniu, poduszka pow., kpl. dokumentacja, zdekompletowany, - 5.500 zł. Wrocław, tel. 0602/77-11-77, 0602/60-80-00  
**FORD MONDEO**, 1993 r., 1600 ccm, 16V, zielony, uszkodzony lewy błotnik - 2.000 EUR. Góra, tel. 0600/14-86-96  
**FORD MONDEO KOMBI**, 1993 r., 125 tys. km, 1600 ccm, 16V, niebieski metalic, welurowa tapicerka, RO CD, wspomaganie kier., centr. zamek, poduszka pow., zderzaki w kolorze nadwozia, el. reg. reflektory, halogeny, sztyberdach, w kraju od 2 tyg., zarejestrowany, koszt naprawy 1.200 zł., - 10.700 zł. Nowa Ruda, tel. 0509/23-67-55  
**FORD MONDEO**, 1994 r., 1800 ccm, turbo D, czerwony, uszkodzony przód z prawej strony i przerysowany bok, silnik sprawny, zarejestrowany, kpl. dokumentacja, ocłony w całości, - 9.000 zł. Opole, tel. 0604/49-87-64  
**FORD MONDEO KOMBI**, 1994 r., 1600 ccm, 16V, biały, uszkodzony tylny zderzak, ABS, wspomaganie kier., welurowa tapicerka - 2.000 EUR. Góra, tel. 0600/14-86-96  
**FORD MONDEO**, 1994 r., 1600 ccm, 16V, niebieski metalic, po mocnym dachowaniu, - 7.200 zł. Wrocław, tel. 071/348-42-16  
**FORD MONDEO SEDAN**, 1995 r., 45 tys. km, 1800 ccm, benzyna 115 KM, ABS, centr. zamek, 2 poduszki pow., 2 el. otw. szyby, el. otw. szyby, wspomaganie kier., immobilizer, uszkodzony auto w kraju, - 9.000 zł. Dzierżonów, tel. 0696/04-22-50 lub Niemcy, 0049/17-44-74-81-37  
**FORD MONDEO**, 1995 r., 178 tys. km, 1800 ccm, TDI, zielony metalic, wspomaganie kier., ABS, centr. zamek, el. otw. szyby, sztyberdach, 2 poduszki pow., sprowadzony w 2000 r., uszkodzony tylny błotnik, lampa, zderzak, techn. sprawny, kpl. dokumentacja, - 10.900 zł. Głuszyca, tel. 0600/74-59-62  
**FORD MONDEO SEDAN**, 1995 r., 205 tys. km, 2000 ccm, benzyna, inst. gaz., biały, ABS, ASR, wspomaganie kier., centr. zamek, alarm + pilot, immobilizer, blokada skrzyni biegów, lekko uszkodzony błotnik lewy i część maski silnika, - 11.500 zł. Legnica, tel. 0608/71-10-32  
**FORD MONDEO KOMBI**, 1995 r., 195 tys. km, 1800 ccm, turbo D, biały, uszkodzone zderzaki, el. otw. szyby, RO, wspomaganie, centr. zamek, sztyberdach, do sprowadzenia - 1.700 EUR. Słizhynchynowa, tel. 065/549-26-11, 0607/53-60-44  
**FORD MONDEO KOMBI**, 1996 r., 120 tys. km, 1800 ccm, benzyna, fioletowy metalic, uszkodzony lewy przód, 2 poduszki pow. sprawne, pełne wyposażenie oprócz skórzanej tapicerki - 2.150 EUR + akcyza. Bolesławiec, tel. 0509/17-81-90  
**FORD MONDEO KOMBI**, 1997 r., 108 tys. km, 1800 ccm, TDI, biały, 2 poduszki pow., uszkodzony lekki zderzak, oryg. RO,

lewy przód, zderzak i maska, - 1.300 zł. Zebrydów, tel. 074/858-53-68  
**FORD SIERRA**, 1984 r., 1600 ccm, benzyna, inst. gaz. kpl. dokumentacja, uszkodzona głowica, brak ważnego przeglądu i OC, - 1.100 zł. Szprotawa, powiat zagański, tel. 0606/31-83-70  
**FORD SIERRA**, 1984 r., 180 tys. km, 2000 ccm, benzyna, czerwony, zdekompletowany, ważny przegląd i OC, - 700 zł. Wałbrzych, tel. 0605/72-38-43  
**FORD SIERRA**, 1986 r., 2300 ccm, diesel, srebrny metalic, uszkodzony przód, - 2.000 zł lub zamienię. Sobiakowo, tel. 065/547-49-27  
**FORD SIERRA**, 1987 r., 210 tys. km, 2300 ccm, diesel, niebieski, nowy model, stan silnika b. dobry, do małych poprawek blacharsko lakierniczych, - 2.800 zł. Grotńki, powiat leszczyński, tel. 0607/51-94-70  
**FORD SIERRA KOMBI**, 1989 r., 185 tys. km, 2000 ccm, niebieski metalic, sztyberdach, relingi, do poprawek blacharskich, - 3.500 zł. Kłodzko, tel. 0606/55-22-83  
**FORD SIERRA**, 1991 r., 2000 ccm, biały, b. mocno uszkodzony przód, zarejestrowany, kpl. dokumentacja, - 950 zł. Leszno, tel. 0888/47-44-22  
**FORD SIERRA SEDAN**, 1991 r., 2000 ccm, + inst. gazowa, granatowy metalic, uszkodzony lewy przód (błotnik, drzwi), - 3.200 zł. Ostrów Wlkp., tel. 062/739-61-30, 0804/64-12-47  
**FORD SIERRA**, 1992 r., 220 tys. km, 2000 ccm, DOHC, srebrny, sztyberdach, wspomaganie kier., przegląd do 05.2005 r., OC ważne do 11.2004 r., uszk. listwa kier. stan ogólny b. dobry, inst. gazowa, - 6.200 zł Wrocław, tel. 0697/99-90-03  
**FORD SIERRA SEDAN**, 1993 r., 2000 ccm, benzyna, niebieski metalic, wszystkie el. dodatki, uszkodzone prawe tylne koło i błotnik, na zachodnich tablicach, - 4.000 zł. Głogów, tel. 0509/38-80-31  
**FORD TAURUS**, 1988 r., 3000 ccm wersja amerykańska, uszkodzony silnik, możliwość sprzedaży części, - 1.200 zł. Wrocław, tel. 0602/77-11-77, 0602/60-80-00  
**FORD TAURUS**, 1989 r., 2500 ccm, benzyna, biały, uszkodzony układ chłodzenia, chłodnica i wał, inst. gazowa do przeglądu, zadbane wnętrze, - 2.600 zł. Chojnów, tel. 076/819-12-02, 0608/67-12-70  
**FORD TAURUS**, 1989 r., 3000 ccm, benzyna, inst. gaz., czarny, uszkodzony, bez silnika i skrzyni biegów, zdekontowany, polska rejestracja, - 600 zł. Międzyzbiec, tel. 095/741-21-72, 0696/04-01-85  
**FORD TRANSIT**, 1990 r., 70 tys. km, 2000 ccm, benzyna, zielony, wyposażenie podstawowe, oszklony, drzwi tylne podnoszone, sztyberdach, do remontu silnika, uszkodzona stacyjka, przegląd i OC do 02.2005 r. + zapasowy silnik i zamki, - 4.500 zł. Gorzów Wielkopolski, tel. 0695/57-09-90  
**FORD TRANSIT**, 1991 r., 2000 ccm, benzyna, inst. gaz., srebrny, krótki, w kraju od 1997 roku, oszklony, drzwi lewe do poprawek blacharskich, ekonomiczny, w ciągłej eksploatacji, stan dobry, - 10.000 zł. Wrocław, tel. 0504/23-37-31  
**FORD TRANSIT MAXI**, 1992 r., 2500 ccm, turbo D, biały, przedłużony, podwyższony, wspomaganie kier., RO, 5-biegowy, szciana grodzioła, uszkodzona panewka, - 9.900 zł. Legnica, tel. 0606/14-33-94  
**FORD TRANSIT**, 1994 r., 320 tys. km, 2500 ccm, turbo D, kremowy, krótki, podwyższony, uszkodzony lewy przód, - 12.000 zł. Oleśnica, tel. 071/314-88-51, 0503/07-39-63

uszkodzony bok prawy, - 12.500 zł Wrocław, tel. 0602/77-11-77, 0602/60-80-00  
**HONDA CIVIC**, 1996 r., 1400 ccm, zielony, el. otw. szyby ABS, centr. zamek, drewniane wykończenia, welurowa tapicerka, wspomaganie kier., kupiony w salonie w Polsce, uszkodzony prawy przód, ul. jezdy sprawny, - 14.200 zł. Wrocław, tel. 0602/77-11-77, 0602/60-80-00  
**HONDA CIVIC**, 1996 r., 1400 ccm, benzyna, 16V, zielony metalic, 5-drzwiowy, mocno uszk. lewy bok, sprawny silnik, zarejestrowany, ważne OC, kupiony w salonie, serwisowany, - 5.900 zł. Wrocław, tel. 0602/12-51-35  
**HONDA CIVIC**, 1996/97 r., 1400 ccm, granatowy metalic, 5-drzwiowy, welurowa tapicerka, el. otw. szyby, centr. zamek, zadbane wnętrze, uszkodzony przód i lekko uszkodzony tył, - 14.200 zł. Wrocław, tel. 0602/77-11-77, 0602/60-80-00  
**HONDA CIVIC**, 1998 r., 120 tys. km, 1400 ccm, i.S. zielony, lekko uszkodzony przód, kupiony w salonie, pełne wyposażenie elektryczne, wspomaganie kier., alarm, centr. zamek, 2 poduszki pow. (całe), kpl. dokumentacja, - 18.800 zł. Wrocław, tel. 071/348-34-78, 0601/78-82-84  
**HONDA CIVIC**, 1999 r., 1600 ccm, 16V, granatowy metalic, el. otw. szyby, klimatyzacja, wspomaganie kier., poduszka pow., po dachowaniu, silnik sprawny, kpl. dokumentacja, - 13.200 zł. Wrocław, tel. 0602/77-11-77, 0602/60-80-00  
**HYUNDAI ACCENT LS SEDAN**, 1997 r., 86 tys. km, 1300 ccm, wtrysk, srebrny metalic, lekko uszkodzony przód, kupiony w salonie, i właściciel, b. zadbane, blokada skrzyni biegów, immobilizer, kpl. dokumentacja, zarejestrowany, - 9.300 zł. Wrocław, tel. 071/348-34-78, 071/348-26-11, 0601/21-75-42  
**HYUNDAI ACCENT**, 2000/02 r., 17 tys. km, 1300 ccm, benzyna, czerwony, mocno uszkodzony bok prawy, kupiony w salonie, i rejestracja i zakup w 2002 r., bogate wyposażenie, eksplloatowany przez 6 miesięcy, kpl. dokumentacja, - 9.500 zł. Wrocław, tel. 071/348-34-78, 0601/77-61-54  
**HYUNDAI H1 STAREX FURGON**, 2002 r., 19 tys. km, 2500 ccm, TDI, granatowy, oszklony, ABS, poduszka pow., wspomaganie kier., centr. zamek, uszkodzony przód lewy, do sprowadzenia z Niemiec - 6.900 EUR. Uników, tel. 043/827-42-78, 0601/32-36-85  
**HYUNDAI H1 STAREX**, 2003 r., 20 tys. km, 2500 ccm, CRDI po dachowaniu, sprawny, pełne wyposażenie oprócz skórzanej tapicerki, naped 4x4, - 35.500 zł. Prudnik, tel. 0502/24-54-00  
**HYUNDAI LANTRA**, 1995 r., 1500 ccm, srebrny metalic, kubelkowe fotele, el. otw. szyby, el. reg. lusterka, sztyberdach, wspomaganie kier., welurowa tapicerka, uszkodzony, po dachowaniu, - 5.200 zł Wrocław, tel. 0602/77-11-77, 0602/60-80-00  
**HYUNDAI S-COUPÉ**, 1998 r., 45 tys. km, 1600 ccm, 16V, czarny, welurowa tapicerka, wspomaganie kier., klimatyzacja, ABS, el. otw. szyby, centr. zamek, alum. felgi, do sprowadzenia z Niemiec, uszkodzony, - 2.500 EUR. Uników, tel. 043/827-42-78, 0601/32-36-85  
**IVECO**, 1994 r., 2500 ccm, diesel, czerwony, wspomaganie kier., 3-osobowy, uszkodzony bok prawy, rama i silnik bez uszkodzeń, - 8.900 zł. Wrocław, tel. 0602/77-11-77, 0602/60-80-00  
**IVECO 35-12**, 2003 r., 18 tys. km, 2800 ccm, HPI, 120 KM, biały, lekko poobijany, techn. sprawny, - 55.000 zł. Leszno, tel. 0603/68-79-16  
**JAGUAR XJ6 SOVEREIGN**, 1995 r., 3200 ccm, błękitny metalic, jasna skórzana tapicerka, klimatyzacja, ABS, el. dodatki,

**OP040198**

# NAJTAŃSZE AUTA SKUP-SPRZEDAŻ AUT USZKODZONYCH POMOC DROGOWA

Wrocław, ul. Sułowska 54  
(wylot na Poznań)  
tel. (071) 346 22 33

## 605 62 00 14

W OFERCIE NA PLACU 70 AUT!!!  
zapraszamy w godz. 9.00-17.00, soboty 9.00-16.00

[www.napicarp.pl](http://www.napicarp.pl)

### CZĘŚCI - duży wybór

 <b>CHRYSLER CIRRUS</b> 1995/96 rok 2,5 V6 silnikowy, silurfejl, RM +CD, klimatyzacja, tempomat akóra, serwisowany bezwypadkowy 19.500 zł	 <b>CHEVROLET LUMINA</b> 1993/94 3100+gaz moralki metalic, airbag, klimatyzacja, wopom., 7 osobowy, RM, welur bezwypadkowy 17.200 zł	 <b>HONDA CIVIC</b> 1998 rok 1600cm, czarna, el. szyby i lusterka, RM, welurowa tapicerka uszkodzony prawy bok 12.500 zł	 <b>HONDA CIVIC</b> 96/97 rok 1.4 uszk bok i lekko tył, 14.200 zł oraz <b>HONDA CIVIC</b> 98 r., 1.4 uszk. 14.000 zł	 <b>FIAT UNO</b> 2000 rok 1000ccm czerwony, uszk. przód 7.800 zł oraz <b>UNO 2000 r. 1.0+gaz</b> uszkodzony przód 8.600 zł
 <b>PEUGEOT PARTNER</b> 00/01 rok airbag, el. szyby, homologacja na ciężarowy zarej. na 5 os., uszkodzony 13.500 zł	 <b>RENAULT MEGANE 98/99</b> 1.4 po dachowaniu - 9.800 zł <b>Renault Megane 99</b> 1999 rok 14 16V po dachowaniu cena 12.500	 <b>RENAULT KANGOO</b> 2002 rok 1400ccm 2 x airbag, el. szyby, 5 osobowy, uszk. prawa strona przodu, homologacja 26.800 zł	 <b>OPEL VECTRA CD</b> 1988/89 rok 2.0 16V Klimatyzacja, lekko uszk. przód 21.000 zł <b>OPEL VECTRA COMBI CD</b> 1999 rok 1.8 18.800 zł uszkodzony przód, silnik o.k.	 <b>VW POLO</b> 2002 rok 1200ccm niebieski, 4 x airbag, c. zamek, el. szyby, airbag uszk. niegroźnie prawa str. 7.800 zł
 <b>FORD FOCUS</b> 1998 rok 1.6 klimatyzacja, 4 x airbag po dachowaniu, pełna dokumentacja 17.800 zł	 <b>RENAULT MEGANE COUPE</b> 1999/00 rok 1.6 16V nowy model, 4 x airbag, welur elektryka, RM uszkodzony wachacz 22.800 zł	 <b>OPEL COMBO</b> 2003 rok 1.7 diesel uszkodzony tył, silnik o.k 2 osobowy, homologacja na chodzie, pełna dok. 26.800 zł	 <b>VW GOLF IV COMBI</b> 2003 rok 1.9 DI 130 KM grafitowy, klimatronic, ABS, c. zamek, lekko uszkodzony przód, tylny zderzak 39.800 zł	 <b>OPEL ASTRA II</b> 1999 rok, alufelgi, c. zamek, 4 x airbag x 2 welur, wspomaganie po dachowaniu 16.300 zł

**FORD ESCORT KOMBI**, 1992 r., 1400 ccm, biały, uszkodzony silnik, na zachodnich tablicach, - 2.500 zł. Rąbczyn, gm. Raszków, tel. 062/734-36-38  
**FORD ESCORT**, 1993 r., 130 tys. km, 1400 ccm, 16V, czerwony, 5-drzwiowy, welurowa tapicerka, dzielona tylna kanapa, RO, nowy model, zadbane, sprowadzony z Niemiec, do poprawek tylne nadkola, opłacona akcyza, - 6.800 zł. Rawicz, tel. 065/543-81-13  
**FORD ESCORT KOMBI** Ghia, 1993 r., 1600 ccm, 16V, granatowy metalic, uszkodzony lewy przód, bogate wyposażenie, zadbane, kpl. dokumentacja, zarejestrowany, - 6.900 zł. Wrocław, tel. 071/348-26-11, 0601/78-82-84  
**FORD ESCORT**, 1993 r., 160 tys. km, 1600 ccm, 16V, benzyna, bordowy metalic, 2 poduszki pow. centr. zamek, wspomaganie kier., 5-drzwiowy, lekko uszkodzony tył - 700 EUR. Góra, tel. 0604/47-39-52, 0697/21-19-59  
**FORD ESCORT**, 1994 r., 125 tys. km, 1800 ccm, diesel, czarny metalic, uszkodzona lampa tylna i wnętrze, brak silnika, kpl. dokumentacja, do sprowadzenia - 1.400 EUR + opłaty. Szlitzynogowa, tel. 065/549-26-11, 0607/53-60-44  
**FORD ESCORT KOMBI**, 1994 r., biały, el. otw. szyby, centr. zamek, poduszka powietrzna, hak, do lakierowania, sprowadzony z Francji, cena 1200 EUR. Chocianów, tel. 0880/35-98-27, 076/817-22-34  
**FORD ESCORT SKŁADAK**, 1994 r., 1600 ccm, czerwony, 3-drzwiowy, stan silnika dobry, blacharka do poprawek, - 2.500 zł. Wrocław, tel. 0504/04-33-11  
**FORD ESCORT SEDAN**, 1995 r., 1600 ccm, 16V, ciemnozielony metalic, uszkodzony przód i lekko uszkodzony tył, 2 poduszki pow., sztyberdach, kpl. dokumentacja, zarejestrowany, - 6.900 zł. Wrocław, tel. 071/348-34-78, 0601/78-82-84  
**FORD ESCORT**, 1995 r., 1300 ccm, czerwony, 3-drzwiowy, instalacja gazowa, mocno uszkodzony lewy przód, - 6.800 zł. Wrocław, tel. 071/372-87-60  
**FORD ESCORT KOMBI**, 1995 r., 135 tys. km, 1600 ccm, benzyna, granatowy metalic, centr. zamek, wspomaganie kier., zadbane, uszkodzony przód, maska, lampa - 6.500 zł + akcyza 800 zł i naprawa 1000 zł, zdejścia do wglądu. Wrocław, tel. 0501/36-31-37  
**FORD ESCORT RS**, 1995/96 r., 100 tys. km, 2000 ccm, 160 KM, granatowy metalic, wersja limitowana, alum. felgi 16", klimatyzacja, fotele Recaro, el. otw. szyby, spoiery, 2 poduszki

zdejścia do wglądu - 950 EUR. Uników, tel. 043/827-42-78, 0601/32-36-85  
**FORD FIESTA FLAIR**, 1997 r., 1200 ccm, 16V, czerwony, po pożarze tylnej części pojazdu i wnętrza, brak silnika, kpl. dokumentacja, twardy dowód rejestracyjny, - 5.300 zł. Wrocław, tel. 071/348-34-78, 0601/77-61-54  
**FORD FIESTA**, 1998 r., 1200 ccm, zielony, uszkodzony przód, sprawny, - 14.300 zł. Wrocław, tel. 071/348-42-16  
**FORD FIESTA**, 2001 r., 1200 ccm, Zetec wspomaganie kier., klimatyzacja, ABS, 2 poduszki pow., uszkodzony, - 18.500 zł. Sobótka, tel. 062/734-13-33 po godz. 20, 0506/44-40-45  
**FORD FIESTA**, 2004 r., 2 tys. km, 1300 ccm, benzyna, srebrny metalic, 5-drzwiowy, gwarancja, sztyberdach, ABS, wspomaganie kier., centr. zamek, - 25.700 zł. Brainin, tel. 062/781-20-97, 0604/47-00-47  
**FORD FIESTA**, 2004 r., 2 tys. km, 1400 ccm, TDCI, atramentowy, 5-drzwiowy, gwarancja, klimatyzacja, ABS, 6 poduszek pow. (całe), pełne wyposażenie elektryczne, alarm, halogeny, alum. felgi, RO z CD, skórzana tapicerka, uszkodzone drzwi i błotniki, do sprowadzenia - 6.700 EUR. Legnica, tel. 0694/73-53-85  
**FORD FOCUS KOMBI**, 1998/99 r., 1600 ccm, 16V, srebrny, 4 el. otw. szyby, 4 poduszki pow., relingi dachowe, welurowa tapicerka, klimatyzacja, po dachowaniu, poobijany, - 17.800 zł. Wrocław, tel. 0602/77-11-77, 0602/60-80-00  
**FORD FOCUS**, 2000 r., 1800 ccm, benzyna, zielony metalic, uszkodzony przód nadwozia, - 24.000 zł. Wałbrzych, tel. 074/843-33-02, 0606/99-47-14  
**FORD FOCUS KOMBI**, 2001 r., 100 tys. km, 1800 ccm, turbo D, biały, ABS, wspomaganie kier., el. otw. szyby, uszkodzony przód, po remoncie blacharki, do poprawek lakierniczych, dowód rejestracyjny, - 20.500 zł. Wrocław, tel. 0888/31-61-55  
**FORD FOCUS**, 2001 r., 70 tys. km, 1800 ccm, TDI, srebrny metalic, sprowadzony w całości, I rej. 04.2002 r., ABS, wspomaganie, pełne wyposażenie elektryczne, klimatyzacja, RO, książka serwisowa, nowe opony, kpl. opon zimowych, - 30.000 zł. Wrocław, tel. 0



# KUPIE USZKODZONY, ZNISZCZONY, SPALONY PLACĘ NAJWIĘCEJ, TEL. 0-506 576 817

LADA 110, 1999 r., 84 tys. km, 1500 ccm, benzyna, wtrysk, zielony metalic, mocno uszkodzony tył i lekki uszkodzony przód, najnowszy model i właściciel, kupiony w salonie, el. otw. szyby, centr. zamek, zarejestrowany kpl. dokumentacja, - 4.500 zł. Wrocław, tel. 071/348-34-78, 0601/21-75-42

LANCIA DEDRA, 1991 r., 1600 ccm, benzyna, szary metalic, uszkodzony lewy przód, na zachodnich tablicach - 460 EUR. Bolesławiec, tel. 0696/33-48-28, 0606/71-91-39

LANCIA DELTA, 1983 r., 1600 ccm, benzyna, czerwony, do poprawek - 1.600 zł. Wrocław, tel. 0607/24-40-26

LANCIA Y HATCHBACK, 1920/02 r., 26 tys. km, 1242 ccm, benzyna, niebieski, poduszka, 3-drzwiowy, el. reg. refl., el. reg. szyby, immobilizer, centr. zamek, wspomaganie, książka serwisowa, uszkodzony prawy bok, sprawni, cena+akcyza+rej., w kraju od 06.2004, pełna oferta i zdjęcia na stronie www.capar.pl - 4.900 EUR. Lubią, tel. 0508/29-09-40, 0508/29-09-41, 075/646-09-89 97003287

LAND ROVER DISCOVERY, 1994 r., 89 tys. km, 2500 ccm, TDI, czarny metalic, 2 x szyberdach, skórzana tapicerka, klimatyzacja, pełne wyposażenie el., automat, do sprowadzenia, lekko uszkodzony, cena 5.500 EUR. Wałbrzych, tel. 0609/26-31-23

## WJAZDY Z KLIENTAMI PO AUTA NIEMCY-HOLANDIA. TRANSPORT NA LAWECIE, ZAŁĄCZANIE FORMALNOŚCI POLKOWICE, TEL. 076/845 35 67; 0601 672 209

LAND ROVER FREELANDER, 2001 r., 17 tys. km, 2000 ccm, TDI, bordowy metalic, lekko uszkodzony, techn. sprawni, do sprowadzenia, zdjęcia do wglądu - 9.500 EUR. Wałbrzych, tel. 074/83-33-02, 0606/99-47-14

MAZDA 323, 1982 r., 1500 ccm, benzyna, ważny przegląd i OC, do poprawek - 2.900 zł lub zamienie na lżejszy samochód. Legnica, tel. 0508/50-80-39

MAZDA 323, 1982 r., 1500 ccm, benzyna, czerwony, osłonięty, 5-biegowy, 2 kpl. kół (opony letnie i zimowe), uszkodzony aparat zapłon, - 2.600 zł lub zamienie. Chojnów, powiat legnicki, tel. 0509/24-00-66

MAZDA 323, 1991 r., 1600 ccm, niebieski, w kraju od 3 dni, uszkodzona lewa strona, zadbane, - 3.500 zł. Chojnów, powiat legnicki, tel. 0505/08-86-30 Niemcy, 0049/17-43-54-99-00

## TRANSPORT AUT - WJAZDY Z KLIENTEM Wrocław, tel. 0-601 722 941

MAZDA 323, 1991 r., 1600 ccm, 16V, czerwony, wspomaganie kier., RO, 3-drzwiowy, 5-biegowy, uszkodzona maska, w ciągłej eksploatacji, w kraju od 3 dni, stan b. dobry, - 4.200 zł. Strzelin, tel. 071/392-12-02, 0693/41-14-13

MAZDA 323, 1998 r., 1800 ccm, benzyna, srebrny metalic, stan b. dobry, lekko uszkodzony, zdjęcia do wglądu, techn. sprawni, poduszki pow. cale, bogate wyposażenie, 5-drzwiowy, cena 2.500 EUR + transport i opłaty. Wałbrzych, tel. 074/666-14-73, 0606/48-30-41

MAZDA 626, 1981 r., 1600 ccm, benzyna, czerwony, uszkodzone przednie zawieszenie, - 500 zł. Lubin, tel. 076/844-68-52 do godz. 18

MAZDA 626, 1987 r., lekko uszkodzony przód, maska i błotnik lewy, bogate wyposażenie, - 2.700 zł lub zamienie. Legnica, tel. 0603/16-12-11

MAZDA 626, 1989 r., 2000 ccm, wtrysk zdekompletowany, kpl. dokumentacja polska, - 1.400 zł. Wałbrzych, tel. 0604/24-14-22

MAZDA 626 COUPE, 1990 r., 130 tys. km, 2200 ccm, 12V, czerwony, el. otw. szyby i szyberdach, el. reg. lusterka, wspomaganie kier., ABS, nowe opony, 2-drzwiowy, zadbane, uszkodzony przód, w kraju od 3 dni, sprawni, stan b. dobry, - 5.200 zł. Strzelin, tel. 071/392-12-02, 0693/41-14-13

MAZDA 626, 1998/99 r., 104 tys. km, 2000 ccm, turbo diesel, szampański metalic, nowy model, 4 poduszki powietrzne, ABS, klimatyzacja, pełne wyposażenie elektr., alarm, i właściciel, lekko uszkodzony tył, sprawni, garażowany, zadbane, przed wycceną w PZU, - 33.000 zł. Wrocław, tel. 0600/90-28-33, 071/360-41-82 (zdjęcia do tej oferty można zobaczyć w internecie pod numerem - AC0845 http://wkz.autogielda.com.pl)

MAZDA 626 EXCLUSIVE, 1998/99 r., 149 tys. km, 2000 ccm, wtrysk, niebieski metalic, lekko uszkodzony przód i tył, techn. sprawni, klimatronic, ogrzew. Webasto, ABS, pełne wyposażenie elektryczne, TCS, szyberdach, tempomat, 4 poduszki pow., zadbane, kpl. dokumentacja, "twardy" dowód rejestracyjny, - 2.250 zł. Wrocław, tel. 071/348-34-78, 071/348-26-11, 0601/78-82-84

MAZDA MX-6 COUPE, 1991 r., 2200 ccm, benzyna, inst. gaz., czarny, mocno uszkodzony lewy przód, zarejestrowany, inst. gazowa - 4.300 zł. Wrocław, tel. 071/348-34-78, 071/348-26-11, 0601/78-82-84

MERCEDES 140 S-KLASSE LONG, 1992/93 r., 170 tys. km, 3200 ccm, benzyna, grafiowy metalic, poduszka pow., ABS, wspomaganie kier., klimatyzacja, el. otw. szyby i szyberdach, automat, ASD, alum. felgi, lekko uszkodzony przód, techn. sprawni, - 28.000 zł. Leszno, tel. 0605/73-93-90

MERCEDES 160 A-KLASSE, 1999 r., 105 tys. km, 1600 ccm, 16V, niebieski metalic, lekko uszkodzony prawy przód, techn. sprawni, kupiony w salonie, po tuningu optycznym, atrakc. wygląd, pełne wyposażenie elektryczne, ABS, wspomaganie kier., alarm, centr. zamek, 4 poduszki pow., zadbane, serwisowany,

MERCEDES 190, 1991 r., 160 tys. km, 1800 ccm, benzyna, czarny metalic, el. reg. lusterka, reflektory i szyberdach, ciemne szyby, uszkodzony przepływowierz., - 10.300 zł. Milicz, tel. 0603/19-51-47

MERCEDES 200 123 D, 1979 r., 200 tys. km, biały, lekko uszkodzony przód, stan b. dobry, - 1.900 zł. Wschowa, tel. 065/547-84-42

MERCEDES 200 123 D, 1982 r., 2000 ccm, diesel, kolor kości słoniowej, alum. felgi, hak, po wypadku, wymienione drzwi przednie prawe i błotnik, do lakierowania, - 2.500 zł. Sulechów, tel. 0697/29-36-47

MERCEDES 200 123 D, 1983 r., 2000 ccm, diesel, biały, uszkodzony silnik, - 1.200 zł. Leszno, tel. 0501/57-23-39

MERCEDES 200 124 D, 1988 r., 2000 ccm, czarna, szeroka listwa, ABS, alarm, szyberdach, 2 komplety opon, do drobnych poprawek blacharskich, - 12.000 zł. Wałbrzych, tel. 074/842-10-82, 0603/86-14-01

MERCEDES 200 124 D, 1992 r., 240 tys. km, 2000 ccm, diesel, brązowy metalic, ABS, centralny zamek, wspomaganie kier., el. otw. szyberdach, alarm + pilot, uszkodzony tył, przegląd do 03.2005 r., - 15.500 zł. Chojnów, tel. 076/818-73-75 (zdjęcia do tej oferty można zobaczyć w internecie pod numerem - AG0772 http://wkz.autogielda.com.pl)

MERCEDES 200 123 E SKLADAK, 1992 r., czerwony, mocno uszkodzony bok lewy, jasne wnętrza, możliwość sprzedaży części, kpl. dokumentacja, - 2.800 zł lub zdekompletowany - 1.800 zł. Wrocław, tel. 0602/77-11-77, 0602/60-80-00

MERCEDES 200 C-KLASSE, 1999 r., 2000 ccm, czarny, welurowa tapicerka, mocno uszkodzony, zdekompletowany, kpl. dokumentacja, - 20.800 zł. Wrocław, tel. 0602/77-11-77, 0602/60-80-00

MERCEDES 200 C-KLASSE, 2002 r., 2200 ccm, CDI, niebieski, automat, el. ster. szyby i lusterka, uszkodzona lewa strona, - 85.000 zł. Olesno, tel. 034/359-32-01, 0503/171-60-60

MERCEDES 206, 1975 r., 2200 ccm, diesel, stan silnika, skrzyni biegów i zawieszenia b. dobry, polska dokumentacja, złamana rama z prawej strony, - 1.750 zł. Wrocław, tel. 0604/08-88-47

MERCEDES 207 D, 1984 r., uszkodzony, zdekompletowany, zarejestrowany, - 1.900 zł. Oborniki Śląskie, tel. 071/310-15-94

MERCEDES 207 D, 1986 r., 2900 ccm, diesel, biały, długi, wysoki, wspomaganie kier., do połowy oszklony, do lakierowania, po remoncie blacharki, - 8.500 zł. Pleszew, tel. 0502/37-61-54, 0503/10-71-31

MERCEDES 210 W E-KLASSE, 1996 r., 2200 ccm, diesel, granatowy metalic, el. ster. szyby i lusterka, wspomaganie kier., ABS, do poprawek, - 39.000 zł. Głogów, tel. 076/834-05-86, 0502/10-23-97

MERCEDES 210 W E-KLASSE, 1997 r., 180 tys. km, 2200 ccm, diesel, grafiowy metalic, pełne wyposażenie, klimatyzacja, skórzana tapicerka, wszystkie el. dodatki, lekko uszkodzony przód, techn. sprawni, - 55.000 zł (na gotowo). Wrocław, tel. 0607/19-33-83

MERCEDES 210 W E-KLASSE, 2000 r., 46 tys. km, 3200 ccm, CDI, czarny, uszkodzony, silnika sprawni, cena 9.500 EUR + opłaty. Wałbrzych, tel. 0609/26-31-23

MERCEDES 220 W E-KLASSE, 1998 r., 180 tys. km, 2200 ccm, diesel, kremowy, po remoncie silnika i blacharki, nowe opony, nie wymaga napraw, - 2.800 zł. Chojnów, powiat legnicki, tel. 076/818-17-61 prosid Adama

MERCEDES 220 W E-KLASSE, 1998 r., 180 tys. km, 2200 ccm, diesel, kremowy, wspomaganie kier., centr. zamek, 2 poduszki pow., klimatyzacja, w kraju, - 28.500 zł. Chojnów, powiat legnicki, tel. 076/818-65-04, 0606/89-64-05

MERCEDES 230 124 E KOMBI, 1986 r., 2300 ccm, złoty metalic, do małych poprawek, nierówna praca silnika, klimatyzacja, wspomaganie kier., el. otw. szyby, relingi dachowe, alum. felgi, zarejestrowany, - 9.950 zł. Wrocław, tel. 071/348-26-11, 0601/78-82-84

MERCEDES 230 124 KOMBI, 1988 r., 170 tys. km, 2300 ccm, benzyna, zielony, uszkodzony, do sprowadzenia, opłacony, - 11.000 zł. Wałbrzych, tel. 0605/85-03-41, 0697/17-52-16

MERCEDES 240 123 D, 1978 r., uszkodzony silnik, - 1.600 zł lub zamienie. Ciepłowod, tel. 074/810-31-68, 0503/37-17-40

MERCEDES 250 C-KLASSE, 1995 r., 2500 ccm, diesel, niebieski, uszkodzony przód, do sprowadzenia z Niemiec - 4.800 EUR. Zgorzelec, tel. 075/775-61-13 wieczorem, 0694/71-88-36

MERCEDES 280 C-KLASSE, 1993 r., 220 tys. km, 2800 ccm, benzyna, czarny metalic, klimatyzacja, skórzana tapicerka, el. otw. szyby i szyberdach, obniżony, zarysowany, zdezerak i błotnik, - 27.000 zł. Wrocław, tel. 0606/82-87-57

MERCEDES 300 123 D, 1977 r., 3000 ccm, diesel, czarny, przerysowana lewa strona, techn. sprawni w 100%, 100 tys. km po remoncie silnika, w b. dobrym stanie, - 2.950 zł. Wrocław, tel. 071/325-15-76, 0601/92-44-53

MERCEDES 300 123 D, 1983 r., 300 tys. km, 3000 ccm, diesel, ciemnoniebieski, wspomaganie kier., centr. zamek, stan dobry, do poprawek blacharskich, - 5.500 zł. Wrocław, tel. 0501/67-31-02

MITSUBISHI CARISMA, 1998 r., 1600 ccm, czarny, ABS, el. reg. lusterka, el. otw. szyby, wspomaganie, klimatyzacja, automatyczna, mocno uszkodzony prawy przód i bok, - 11.800 zł. Wrocław, tel. 071/348-42-16 w godz. 8-17

MITSUBISHI COLT, 1995 r., 1300 ccm uszkodzony prawy przód, - 4.500 zł. Lubią, tel. 0601/68-49-16

MITSUBISHI COLT GLI, 1996/97 r., 1300 ccm, ciemnoniebieski metalic, lekko uszkodzony przód, techn. sprawni, 2 poduszki pow., wspomaganie kier., klimatyzacja, kpl. dokumentacja, zarejestrowany, "twardy" dowód rejestracyjny, - 12.900 zł. Wrocław, tel. 071/348-34-78, 0601/70-76-45

MITSUBISHI GALANT SEDAN, 1989 r., 1800 ccm, czarna, inst. gaz., grafiowy, do remontu silnika i blacharki, zdekompletowany, zarejestrowany, sprowadzony w całości, "twardy" dowód rejestracyjny, możliwość sprzedaży części, - 2.500 zł. Wrocław, tel. 071/348-26-11, 0601/70-76-45

MITSUBISHI LANCER, 1991/92 r., 1500 ccm, niebieski, wspomaganie kier., lekko uszkodzony prawy przód, techn. sprawni, - 5.800 zł. Wrocław, tel. 0602/77-11-77, 0602/60-80-00

MITSUBISHI SIGMA SEDAN, 1993 r., 3000 ccm, 24V, srebrny, uszkodzony narożnik tylny lewy i zderzak, techn. sprawni, zarejestrowany, klimatyzacja, el. otw. szyby, alarm, alum. felgi, centr. zamek, el. reg. fotele, serwo, szyberdach, - 8.700 zł. Legnica, tel. 0509/43-09-16

NISSAN ALMERA, 1996 r., 70 tys. km, 1400 ccm, 16V, czerwony, ABS, 2 poduszki pow., wspomaganie kier., RO, uszkodzona prawa strona, techn. sprawni, do sprowadzenia z Niemiec - 1.900 EUR. Legnica, tel. 0603/28-72-61

NISSAN ALMERA, 1996 r., 102 tys. km, 2000 ccm, diesel, zielony metalic, klimatyzacja, el. otw. 4 szyby, poduszka powietrzna, serwo, - 20.500 zł. Wałbrzych, tel. 074/843-33-02, 0606/99-47-14

NISSAN ALMERA, 2000 r., 1500 ccm, biały, mocno uszkodzony przód, nowy model, kpl. dokumentacja, - 17.800 zł. Wrocław, tel. 0602/77-11-77, 0602/60-80-00

NISSAN BLUEBIRD KOMBI, 1986 r., 2000 ccm, diesel, stan techn. b. dobry, karoseria do lakierowania, el. reg. lusterka, 5-biegowy, szyberdach, relingi dachowe, ekonomiczny, - 1.800 zł. Świdnica, tel. 0698/88-86-90

NISSAN CHERRY, 1986 r., 1700 ccm, diesel, czerwony, 5-drzwiowy, 5-biegowy, uszkodzony pasek rozziadu, - 800 zł. Borów, gm. Dobromierz, tel. 074/850-61-73, 0601/22-32-67

NISSAN MICRA, 2003 r., 6 tys. km, 1200 ccm, wtrysk, srebrny metalic, model z 12, 5-drzwiowy, klimatyzacja, 4 poduszki pow., ABS, wspomaganie kier., el. otw. szyby, el. reg. lusterka, RO+CD, centralny zamek + pilot, uszkodzony, - 26.500 zł. Ostrow Wlkp., tel. 0502/18-77-97, 0507/17-51-00

NISSAN PRIMERA, 1991 r., 200 tys. km, 2000 ccm, 16V, czarny, pełne wyposażenie, uszkodzony silnik, - 7.800 zł. Jeleniów, tel. 074/866-00-47

NISSAN PRIMERA, 1991 r., 2000 ccm, 16V, srebrny metalic, wspomaganie kier., centr. zamek, el. reg. lusterka, el. otw. szyby, zderzaki w kolorze nadwozia, inst. gazowa, do lakierowania, zarejestrowany, - 7.999 zł. Legnica, tel. 0607/70-80-57, 0608/37-00-86

### UNIWER AUTO

KUPI ZDECYDOWANIE KAŻDEGO

# FIATA 126p

## I INNE MARKI

- skupujemy również rozbitę
- wypłata gotówki natychmiast
- posiadamy swój transport

Wrocław, ul. Opolska 114  
tel./fax 071/311-71-93, 0-501 403 135  
ryzykując całą drogę

NISSAN PRIMERA GT, 1992 r., 2000 ccm, 150 KM, czarny, el. otw. szyby, centr. zamek, wspomaganie, halogeny, szyberdach, kubelkowe fotele, uszkodzony prawy przód, - 8.900 zł. Lubin, tel. 0888/96-30-15

NISSAN PRIMERA, 1996 r., 1600 ccm, benzyna, inst. gaz., uszkodzone drzwi prawe przednie i prog., - 12.100 zł. Wałbrzych, tel. 074/841-64-54

NISSAN PRIMERA GX, 1997 r., 2000 ccm, wtrysk, bordowy, uszkodzony błotnik tylny, kupiony w salonie, i właściciel, el. otw. szyby, wspomaganie kier., ABS, RO, kpl. dokumentacja, techn. sprawni, zarejestrowany, "twardy" dowód rejestracyjny, - 15.500 zł. Wrocław, tel. 071/348-34-78, 0601/21-75-42, 0601/70-76-45

NISSAN PRIMERA-KOMBI, 1999 r., 175 tys. km, 2000 ccm, turbo D, zielony metalic, pełne wyposażenie, uszkodzony bok lewy, drzwi przód, do sprowadzenia - 3.700 EUR + opłaty. Sztetynogowa, tel. 0605/49-26-11, 0607/53-60-44

NISSAN SUNNY N-14, 1991 r., 150 tys. km, 1400 ccm, benzyna, czerwony, uszkodzone drzwi lewe i błotnik, zadbane, serwisowany, - 4.000 zł + opłaty. Głogów, tel. 0503/09-96-00

NISSAN SUNNY SLX, 1991 r., 178 tys. km, 1600 ccm, srebrny metalic, kombi, wspomaganie kier., centr. zamek, alum. felgi, techn. sprawni, do lakierowania maska, pęknięta przednia szyba, do małych poprawek, zarejestrowany, - 7.200 zł. Wrocław, tel. 071/348-26-11, 0601/21-75-42

OPEL AGILA, 2004 r., 34 tys. km, 1200 ccm, benzyna, srebrny, uszkodzona tylna klapa i przód, kupiony w salonie, - 23.000 zł. Świdnica, tel. 0505/10-52-19

OPEL ASCONA BERLINA, 1979 r., benzyna, inst. gaz., uszkodzona lewa strona, - 500 zł. Kłodzko, tel. 0604/20-39-65

OPEL ASCONA SEDAN, 1983 r., 1300 ccm, benzyna, inst. gaz., biały, 2-drzwiowy, nowy akumulator, nowy ukł. wydechowy, ważny przegląd, techn. sprawni, uszkodzony tylny wahacz, - 600 zł. Zielona Góra, tel. 068/454-20-13

OPEL ASCONA, 1986 r., 1600 ccm, S, seledynowy, uszkodzony bok lewy, zarejestrowany, możliwość sprzedaży części, - 1.950 zł. Wrocław, tel. 071/348-26-11, 0601/70-76-45

OPEL ASTRA, 1991 r., 1600 ccm, benzyna, granatowy metalic, lekko uszkodzony przód, - 9.700 zł. Gościew, tel. 062/721-76-15

OPEL ASTRA GT, 1992 r., 1600 ccm, wtrysk, czarny metalic, uszkodzona panelka, zdjęcia do wglądu, - 8.000 zł. Wałbrzych, tel. 074/843-33-02, 0606/99-47-14

OPEL ASTRA, 1993 r., 1400 ccm 5-drzwiowy, wspomaganie kier., el. otw. szyby, centr. zamek, mocno uszkodzony przód, kpl. dokumentacja, kupiony w salonie, - 5.600 zł. Wrocław, tel. 0602/77-11-77, 0602/60-80-00

OPEL ASTRA, 1993 r., 1600 ccm, czerwony, 3-drzwiowy, wspomaganie kier., zadbane, lekko uszkodzony, - 4.200 zł + opłaty. Leszno, tel. 0603/05-79-44

OPEL ASTRA KOMBI, 1994 r., 1600 ccm, benzyna, zielony metalic, uszkodzony przód, w kraju od tygodnia, - 7.200 zł. Mroczek, gm. Baranów, tel. 062/781-72-20

OPEL ASTRA, 1995 r., 1900 ccm, zielony, zielony metalic, uszkodzony przód z lewej strony, 2 poduszki pow., - 13.900 zł. Legnica, tel. 076/723-78-05, 0600/03-22-59

OPEL ASTRA, 1997 r., 1400 ccm, 16V, złoty metalic, hak, uszkodzony prawy przód, - 6.000 zł. Bogatymia, tel. 075/774-11-49, 0509/49-55-96

OPEL ASTRA, 1997 r., 150 tys. km, 1600 ccm, benzyna, złoty metalic, pełne wyposażenie oprócz skórzanej tapicerki, stan b. dobry, lekko uszkodzony lewy tył - 2.800 EUR + opłaty. Lubią, tel. 0888/13-65-87, 0507/14-53-91

OPEL ASTRA II ELEGANCE, 1998 r., 1600 ccm, zielony metalic, techn. sprawni, klimatyzacja, szyberdach, el. otw. szyby, 4 poduszki pow., 2 stanie dobrym, centr. zamek, uszkodzony przedni lewy bok, - 17.900 zł., tel. 0606/37-81-43 W01119924

OPEL ASTRA, 1998 r., 80 tys. km, 1400 ccm, wtrysk, zielony metalic, urwany silnik i podłóżnica, uszkodzona maska, drzwi lewe od strony kierowcy, szyba czarna, zagięty dach od słupka, - 5.400 zł. Odra, tel. 076/749-71-93

OPEL ASTRA, 1998 r., 95 tys. km, 1600 ccm, 16V, srebrny metalic, uszkodzony prawy bok, 5-drzwiowy, pełne wyposażenie, el. ABS, wspomaganie kier., poduszka pow., - 3.200 EUR + opłaty. Świdnica, tel. 074/851-10-06, 0608/02-55-98

OPEL ASTRA II KOMBI, 1999 r., 1400 ccm, 16V, biały, lekko uszkodzony przód i dach, i właściciel, kupiony w salonie, klimatyzacja, ABS, wspomaganie kier., centr. zamek, silnik sprawni, 4 poduszki pow. (całe), homologacja na ciężarowy, - 18.900 zł. Wrocław, tel. 071/348-34-78, 0601/618-83-84

OPEL ASTRA, 1999 r., 1600 ccm, 16V, srebrny, klimatyzacja, el. otw. szyby, el. reg. lusterka, welurowa tapicerka, kubelkowe fotele, poduszka pow., 3-drzwiowy, białe zegary, alum. felgi, po dachowaniu, silnik sprawni, - 16.400 zł. Wrocław, tel. 0602/77-11-77, 0602/60-80-00

## KUPIE AUTO CAŁE, USZKODZONE LUB DO REMONTU

tel. 071/31-07-138, 0-606 601 392, 0-608 672 931

OPEL ASTRA II KOMBI, 1999 r., 102 tys. km, 1700 ccm, turbo D ABS, centr. zamek, alarm, relingi dachowe, ciemne szyby, grill Kamei, radio ze sterowaniem przyciskami, w kraju od 2 lat, uszkodzony tył (dodatko części), zadbane, - 19.900 zł. Jelenia Góra, tel. 0601/71-40-64

OPEL ASTRA II, 1999 r., 1600 ccm, benzyna, inst. gaz., zielony metalic, 2 poduszki pow., centr. zamek, wszystkie el. dodatki, alum. felgi, do lakierowania, - 23.300 zł. Odolanów, tel. 062/733-22-76, 0508/11-48-48

OPEL ASTRA, 1999 r., 2000 ccm, TDI, 16V 5-drzwiowy, ABS, klimatyzacja, wspomaganie kier., 2 poduszki pow., uszkodzony Sobótka, tel. 062/734-13-33 do godz. 20, 0506/44-40-45

OPEL ASTRA II CABRIO, 2001 r., 1800 ccm, benzyna, czarny metalic, uszkodzony lewy przód, do sprowadzenia - 6.700 EUR. Leszno, tel. 0603/51-35-33

OPEL ASTRA CLASSIC KOMBI, 2001 r., 1600 ccm, benzyna, biały, lekko uszkodzony przód i narożnik tylny dachu, i właściciel, kupiony w salonie, 2 poduszki pow., oryg. RO, alum. centr. zamek, homologacja na ciężarowy, - 17.500 zł. Wrocław, tel. 071/348-34-78, 0601/21-75-42

OPEL ASTRA KOMBI, 2002 r., 43 tys. km, 1700 ccm, dTi, złoty metalic, lekko uszkodzony tylny błotnik, pełne wyposażenie, zdjęcia do wglądu, cena 6.300 EUR + opłaty. Wałbrzych, tel. 074/880-40-83, 0501/39-37-38

OPEL ASTRA II, 2002 r., 40 tys. km, 2000 ccm, dTi, biały, 3-drzwiowy, ABS, klimatyzacja, sprawnie poduszki pow., uszkodzony, do sprowadzenia, opłacony, - 24.500 zł. Wałbrzych, tel. 0605/85-03-41, 0697/17-52-16

OPEL COMBO, 1997 r., 1700 ccm, diesel, biały, lekko uszkodzony przód i drzwi tylne, kupiony w salonie, kpl. dokumentacja, zarejestrowany, - 8.900 zł. Wrocław, tel. 071/348-34-78, 071/348-26-11, 0601/21-75-42

OPEL COMBO, 2003 r., 1700 ccm, diesel, biały, 2-osobowy, homologacja na ciężarowy, uszkodzony tył, - 26.800 zł. Wrocław, tel. 0602/77-11-77, 0602/60-80-00

OPEL CORSA, 1990 r., 1300 ccm, benzyna, czerwony, 3-drzwiowy, uszk. tył, sprawni, zarejestrowany, ważne OC, - 1.700 zł. Wrocław, tel. 0602/12-51-35

OPEL CORSA A, 1991 r., 50 tys. km, 1500 ccm, diesel, złoty, uszkodzony tylny lewy błotnik, - 4.000 zł. Góra, tel. 0600/14-86-96

OPEL CORSA, 1991 r., 63 tys. km, 1200 ccm, benzyna, czerwony, lekko uszkodzony, 3-drzwiowy, sprowadzony z Belgii, na zachodnich tablicach - 600 EUR. Niekarzyn, tel. 068/341-99-29

OPEL CORSA, 1992 r., 1200 ccm, benzyna, biały, 3-drzwiowy, prawe drzwi do poprawek, stan b. dobry, - 2.400 zł + opłaty graniczne, tel. 0696/95-46-00

## 24h POMOC DROGOWA

3 tony + 7 osób Wrocław, tel. 0603 89 89 46, 071/38 78 143

OPEL CORSA, 1993 r., 120 tys. km, 1200 ccm, benzyna, fioletowy, lekko uszkodzony błotnik przedni lewy, w kraju od miesiąca, stan techn. idealny, brak rejestracji, - 7.800 zł. Kożuchów, tel. 0695/04-11-51

OPEL CORSA B, 1994 r., 150 tys. km, 1400 ccm, benzyna, sliwkowy, 3-drzwiowy, szyberdach, blokada skrzyni biegów, do poprawek lakierniczych, - 9.000 zł. Jelenia Góra, tel. 0609/80-22-34

OPEL CORSA B, 1995 r., 1500 ccm, turbo D, wiśniowy metalic, b. mocno uszkodzony, klimatyzacja, automat, kpl. dokumentacja, "twardy" dowód rejestracyjny, karta pojazdu, - 5.200 zł. Wrocław, tel. 071/348-34-78, 0601/77-61-54

OPEL CORSA B, 1996 r., 1200 ccm, uszkodzony, zdekompletowany, ważny przegląd i OC, 3-drzwiowy, - 3.600 zł. Poznań, tel. 0504/49-13-81

OPEL CORSA, 1997 r., 75 tys. km, 1400 ccm, czarny, 3-drzwiowy, 2 poduszki pow., RO, w kraju od 3 dni, do lakierowania maska

## KUPIE AUTO PO WYPADKU

wszystkie roczniki  
Tani Transport od 80 gr/km  
Wrocław, tel. 0601 71 59 58

silnika, stan b. dobry - 11.000 zł + akcyza (1.000 zł). Szprotawa, powiat zagański, tel. 068/376-23-52, 0605/06-28-52

OPEL CORSA, 1998 r., 90 tys. km, 1200 ccm, benzyna, srebrny, 3-drzwiowy, centr. zamek, wszystkie el. dodatki, wspomaganie kier., lekko pobijany, do sprowadzenia, opłacony, - 12.500 zł. Wałbrzych, tel. 0605/85-03-41, 0697/17-52-16

OPEL CORSA, 2000 r., 25 tys. km, 1200 ccm, 16V, czerwony, 5-drzwiowy, ABS, klimatyzacja, centr. zamek, wspomaganie kier., uszkodzony, pobijany, samochód w kraju, 2 poduszki pow. (sprawne), - 14.500 zł + opłaty. Leszno, tel. 0603/51-35-33

OPEL CORSA, 2000 r., 1500 ccm, diesel, poduszki pow., pełne wyposażenie el., lekko uszkodzony przód, cena 1.700 EUR. Wałbrzych, tel. 0694/07-87-10

OPEL CORSA, 2001/02 r., 1000 ccm, biały, 3-drzwiowy, przerysowane prawe drzwi, kpl. dokumentacja, - 21.000 zł. Wrocław, tel. 0502/38-02-08

## KUPIE AUTO CAŁE, USZKODZONE LUB DO REMONTU

tel. 071/31-07-138, 0-606 601 392, 0-608 672 931

OPEL



# 24 h POMOC DROGOWA

KRAJ, EUROPA osobowe, dostawcze, wózki, kontenery, tel. 0-502 690 890

OP040703

skrzynia biegów cała, - 5 000 zł. Lwówek Śląski, tel. 0880/61-74-43, 0600/07-06-99

OPEL KADETT SKLADAK, 1990 r., 1600 ccm, benzyna, biały, mocno uszkodzony przód i tył nadwozia, zarejestrowany, "wardy" dowód rejestracyjny, - 1.800 zł. Sobótka, tel. 071/391-19-22, 0508/38-29-67

OPEL KADETT, 1990 r., 150 tys. km, 1400 ccm, 3-drzwiowy, uszkodzony tylny błotnik, - 3 000 zł. Świebodzice, powiat Świdnicki, tel. 0503/02-42-64

OPEL KADETT, 1990 r., 1400 ccm, wtrysk, błękitny metalic, 5-drzwiowy, uszkodzony lewy przód, RO, szyberdach, kpl. dokumentacja, "wardy" dowód rejestracyjny, - 3 900 zł. Wrocław, tel. 071/348-26-11, 0601/70-17-36

OPEL KADETT LS, 1991 r., 1400 ccm, wtrysk, granatowy, inst. gazowa, hak, lekko uszkodzony tył, 5-drzwiowy, techn. sprawny, kpl. dokumentacja, zarejestrowany, - 4 500 zł. Wrocław, tel. 071/348-34-78, 0601/21-75-42

OPEL KADETT, 1991 r., 180 tys. km, 1400 ccm, wtrysk, biały, lekko wgniezione drzwi, 3-drzwiowy, stan b. dobry, na zachodnich tablicach - 1 600 zł. Bolesławiec, tel. 0508/48-24-59

OPEL OMEGA KOMBI, 1989 r., 290 tys. km, 2000 ccm, benzyna, czarny metalic, uszkodzony przód, silnik sprawny, - 2 900 zł. Bolesławiec, tel. 0604/96-74-52

OPEL OMEGA KOMBI, 1993 r., 120 tys. km, 2000 ccm, Ecotec, wtrysk, pełne wyposażenie oprócz skórzanego tapicerek, serwisowy, przetarty lewy bok oraz błotnik przedni i tylny, - 32 000 zł. Legnica, tel. 076/866-07-88, 0604/40-38-15

OPEL OMEGA, 1990 r., 2000 ccm, benzyna, wtrysk, grafitowy metalic, inst. gazowa, centr. zamek, hak, uszkodzony próg, 2 drzwi do lakierowania, ważny przegląd i OC, stan techn. b. dobry, - 6 600 zł. Nowogrodzice, powiat bolesławiecki, tel. 0508/28-70-02

OPEL OMEGA SEDAN, 1990 r., 2300 ccm, diesel, grafitowy metalic, uszkodzony przód, silnik sprawny, - 3 200 zł. Ostrów Wlkp., tel. 062/739-61-30, 0604/64-12-47

OPEL OMEGA SEDAN, 1991 r., uszkodzony, zdekompletowany, "wardy" dowód rejestracyjny, ważny przegląd, - 1 400 zł. Kowary, powiat jeleniogórski, tel. 075/761-44-89, 0501/25-05-44

OPEL OMEGA KOMBI, 1992 r., 2000 ccm, wtrysk, biały, zabrane wnętrze, wspomaganie, centr. zamek, uszkodzony prawy przód, silnik i skrzynia biegów nieuszkodzone, - 3 600 zł. Wrocław, tel. 0509/42-11-44

OPEL OMEGA KOMBI, 1993 r., 212 tys. km, 2600 ccm, benzyna, niebieski metalic, klimatyzacja, komputer, welurowa tapicerka, el. dodatki, halogeny, lekko uszkodzony zderzak, na zachodnich tablicach - 1 250 EUR, - 5 300 zł. Jelenia Góra, tel. 0501/25-05-44

OPEL OMEGA, 1994 r., 180 tys. km, 2000 ccm, 16V, Ecotec, jasnografitowy, inst. gazowa, el. reg. lusterka, wspomaganie kier., ABS, alum. centr. zamek, radio, do poprawek, - 18 900 zł. Świebodzice, tel. 068/475-70-70, 0603/75-09-20

OPEL OMEGA KOMBI, 1994/95 r., 2000 ccm, biały, relingi dachowe, 2 poduszki pow., podłokietnik, el. otw. szyby, klimatyzacja, spalona komora silnika, - 8 800 zł. Wrocław, tel. 062/77-11-77, 0602/60-80-00

OPEL OMEGA KOMBI, 1995 r., 180 tys. km, 2000 ccm, śnieżobłaj, przerysowane tyne drzwi, stan b. dobry, na zachodnich tablicach - 2 850 EUR, Bolesławiec, tel. 0508/48-24-59

OPEL OMEGA B, 1995 r., 140 tys. km, 2000 ccm, benzyna, inst. gaz., czemienniozielony, wszystkie el. dodatki, RO, hak, szyberdach, do lakierowania 3 elementy, do sprowadzenia, - 17 500 zł (z opłatami). Przemęt, tel. 065/549-73-19, 0501/36-31-37

## PROSTOWANIE RAM sam. ciężarowych, terenowych naczeł stalowych i aluminium. dokładny pomiar tel. 071/318-16-01, 0-602 59 55 43

PEUGEOT 206, 2000 r., 2000 ccm, HDI, szary metalic, uszkodzony przód nadwozia, zdjęcia do sprowadzenia, - 23 000 zł. Wabrzych, tel. 074/843-33-02, 0606/99-47-14

PEUGEOT 206, 2000 r., 1400 ccm, benzyna, rudy metalic, stan b. dobry, lekko uszkodzony, zdjęcia do sprowadzenia, bogate wyposażenie, poduszki pow. całe, 3-drzwiowy, cena 2 500 EUR + transport i opłaty. Wabrzych, tel. 074/666-14-73, 0606/48-30-41

PEUGEOT 206 CC CABRIO, 2000 r., 32 tys. km, 2000 ccm, 16V, srebrny, klimatyzacja, ABS, pełne wyposażenie el., uszkodzony przód, - 37 000 zł. Wabrzych, tel. 0609/26-31-23

PEUGEOT 206 XS, 2001 r., 2000 ccm, HDI, czarny alum. felgi, klimatronic, 4 poduszki pow., ABS, centralny zamek, el. dodatki, uszkodzony, - 27 000 zł. Ostrzeszów, tel. 062/730-15-22, 0608/08-54-49

PEUGEOT 206, 2001 r., HDI lekko uszkodzony błotnik, zderzak - 4 000 EUR + opłaty. Świdnica, tel. 074/851-10-06, 0608/02-55-98

PEUGEOT 206, 2001 r., 1400 ccm, pomarańczowy metalic, 5-drzwiowy, 2 poduszki pow., ABS, centr. zamek, el. reg. luster-

## WYJAZDY Z KLIENTAMI PO AUTA Niemcy - Holandia. Transport na lawecie. Złatwanie formalności celnych.

Lubin 076/840-07-94 0-502 692 055

OPEL OMEGA KOMBI, 1995 r., 146 tys. km, 2000 ccm, 16V, bordowy metalic, w kraju od tygodnia, spoiler tylny, el. otw. szyberdach, 2 poduszki powietrzne, centr. zamek, klimatyzacja, ABS, RO Opel, welurowa tapicerka, książka serwisowa, lekko uszkodzona klapa tylna, - 16 000 zł + akcyza (1.500 zł). Sprżawa, tel. 068/376-23-52, 0605/06-28-52

OPEL OMEGA KOMBI, 1995 r., 2500 ccm, V6, czemienniozielony, szyberdach elektr. ABS, 2 poduszki pow., el. reg. lusterka, el. otw. szyby, wspomaganie kier., klimatronic, tempomat, kompl. dokumentacja, uszkodzona uszczelka pod głowicą, - 17 900 zł. Wrocław, tel. 071/372-87-60

OPEL OMEGA B KOMBI, 1996 r., 2000 ccm, benzyna pełne wyposażenie, uszkodzony przód, - 12 000 zł (cena zawiera wszystkie opłaty). Lubin, tel. 0693/11-29-09

OPEL OMEGA KOMBI, 1996 r., 2000 ccm, 16V, Ecotec, czemienniozielony metalic, ABS, klimatronic, el. ster. szyby i lusterka oraz fotele, 2 poduszki pow., alum. felgi, relingi dachowe, centr. zamek, immobilizer, 4 elementy do malowania, 3 dni w kraju, - 12 300 zł + opłaty. Nowa Sól, tel. 0503/57-25-51

OPEL SENATOR, 1988 r., 3000 ccm, 24V, bordowy, do poprawek lakierniczych, uszkodzony silnik, "wardy" dowód rejestracyjny - 5 000 zł. Góra, tel. 0501/96-27-21

OPEL VECTRA SEDAN, 1989 r., 20 tys. km, 2000 ccm, niebieski metalic, alum. felgi, wspomaganie kier., szyberdach, radio, do małych poprawek lakierniczych, - 2 700 zł + opłaty. Gryfów Śląski, powiat lwówecki, tel. 0608/06-52-78

ka, el. otw. szyby, wspomaganie kier., kupiony w salonie, lekko uszkodzony prawy przód i tył, sprawny, - 21 300 zł. Wrocław, tel. 071/348-42-16

PEUGEOT 206 SW KOMBI, 2003 r., 3 tys. km, 1400 ccm, HDI, czerwony, uszkodzony lewy przód, na zachodnich tablicach - 15 000 zł. Zgorzelec, tel. 0692/08-11-24

PEUGEOT 306 XSI, 1994 r., 127 tys. km, 1800 ccm, 16V, 150 KM, niebieski metalic, 5-drzwiowy, sportowa wersja, alum. felgi, centr. zamek, el. otw. szyby, zabany, lekko wgniezione drzwi, do sprowadzenia, zdjęcia w Polsce, - 7 000 zł + 1 500 zł akcyza. Niemcy, tel. 0049/17-99-95-16, 0602/17-80-12

PEUGEOT 306, 2000 r., 27 tys. km, 1800 ccm, benzyna, czemienniozielony metalic, sedan, klimatyzacja, 4-drzwiowy, 4 poduszki pow., ABS, wspomaganie kier., el. otw. szyby, welurowa tapicerka, centr. zamek, sensor deszczu, uszkodzony przód, - 11 000 zł. Rawicz, tel. 065/573-18-45, 0601/77-37-17

PEUGEOT 307, 2001 r., 68 tys. km, 2000 ccm, HDI, wiśniowy, 4-drzwiowy, ABS, klimatyzacja, poobiany, do sprowadzenia, opłacony, - 32 000 zł. Wabrzych, tel. 0605/85-03-41, 0697/17-52-16

PEUGEOT 307, 2001 r., 68 tys. km, 2000 ccm, HDI, srebrny, 5-drzwiowy, ABS, klimatyzacja, uszkodzony, do sprowadzenia, opłacony, - 35 000 zł. Wabrzych, tel. 0605/85-03-41, 0697/17-52-16

PEUGEOT 307, 2001/02 r., 46 tys. km, 1600 ccm, 16V, srebrny metalic, 5-drzwiowy, 4 poduszki pow., klimatronic, ABS, RO, pełne wyposażenie elektryczne, komputer, alum. felgi, 67-30-31, - 28 000 zł. Rososzycza, tel. 062/739-67-31, 062/738-39-31 wieceorem, 0604/91-94-80

PEUGEOT 307, 2002 r., 40 tys. km, 2000 ccm, HDI, srebrny metalic, klimatyzacja, ABS, centr. zamek, wspomaganie kier., el. otw. szyby, RO, podłokietnik, uszkodzony, - 28 500 zł. Bralin, tel. 062/781-20-97, 0604/47-00-47

PEUGEOT 307, 2003/04 r., 1400 ccm, benzyna, srebrny, uszkodzony lewy przód, kupiony w salonie, - 30 000 zł. Świdnica, tel. 0505/10-52-19

PEUGEOT 309, 1989 r., 1900 ccm, diesel, biały, - 2 100 zł. Srebrna Góra, tel. 074/818-02-21

PEUGEOT 309, 1991 r., 132 tys. km, 1300 ccm, benzyna, bordowy, 1 właściciel, 5-drzwiowy, lekko przetrzete drzwi, sprowadzony w 05.2004 r., stan b. dobry, - 7 300 zł. Żary, tel. 0604/17-51-23

PEUGEOT 405 KOMBI, 1989 r., 200 tys. km, 1900 ccm, wtrysk, czerwony, centr. zamek, hak, po wypadku, el. otw. szyby, szyberdach, wspomaganie kier., ważny przegląd i OC, - 4 400 zł. Wabrzych, tel. 074/844-08-44, 0606/14-82-71

PEUGEOT 405, 1989 r., 1900 ccm, benzyna, czarny, el. reg. lusterka, el. otw. szyby, wspomaganie, klimatyzacja, centralny zamek, skórzana tapicerka, mocno uszkodzony przód, - 3 200 zł. Wrocław, tel. 071/372-87-60 w godz. 8-17

PEUGEOT 405, 1991 r., 1900 ccm, grafitowy, uszkodzony prawy przód, - 3 500 zł. tel. 0501/93-99-39

PEUGEOT 405 REFERENCE, 1992 r., 1600 ccm, benzyna, jasnozielony metalic, uszkodzone drzwi prawe przednie, centr. zamek, el. otw. szyby, wspomaganie kier., hak - 1 200 EUR. Niekarzyn, powiat świebodziński, tel. 0604/21-19-76

PEUGEOT 406, 1993 r., 2000 ccm, czerwony, klimatyzacja, el. otw. szyby, 2 poduszki pow., drewniane wykończenia, welurowa tapicerka, zabrane wnętrze, wycieraczka tylna, uszkodzony przód, - 13 800 zł. Wrocław, tel. 0602/77-11-77, 0602/60-80-00

## BLACHARSTWO LAKIERNICTWO rama blacharska, kabina lakiernicza

bardzo dobre ceny - 2 lata gwarancji tel. 071/398 82 53, kom. 0692 418 591

PEUGEOT 406, 1998 r., 121 tys. km, 2100 ccm, turbo D, biemno-nogranatowy, klimatyzacja, ABS, 2 poduszki pow., uszkodzony, do sprowadzenia, cena 3 000 EUR + opłaty. Wabrzych, tel. 0609/26-31-23

PEUGEOT 406, 1998 r., 89 tys. km, 1800 ccm, 16V, srebrny, klimatyzacja, ABS, fabrycznie montowana inst. gazowa, pełne wyposażenie el., do sprowadzenia, - 22 000 zł. Wabrzych, tel. 0609/26-31-23

PEUGEOT 406 KOMBI, 2000 r., 49 tys. km, 2000 ccm, 16V, niebieski metalic, klimatronic, szyberdach, ABS, do sprowadzenia, - 23 000 zł. Wabrzych, tel. 0609/26-31-23

PEUGEOT 406 KOMBI, 2001 r., lekko uszkodzony przód, klimatyzacja - 6 500 EUR. Świdnica, tel. 074/851-10-06, 0608/02-55-98

## AUTA Z NIEMIEC OSOBOWE I BUSY, SPRAWNE TECH.

076/847-69-00 076/817-17-20 0601 73-63-11

PEUGEOT 406, 2001 r., 60 tys. km, 2000 ccm, HDI, granatowy, ABS, klimatyzacja, uszkodzony do sprowadzenia, opłacony, - 32 500 zł. Wabrzych, tel. 0605/85-03-41, 0697/17-52-16

PEUGEOT 406 KOMBI, 2001 r., 2000 ccm, 16V, zielony metalic, el. reg. lusterka, el. otw. szyby, wspomaganie kier., klimatronic, 4 poduszki pow., ABS, oryginalne radio + CD, kupiony w salonie, lekko uszkodzony przód, - 29 800 zł. Wrocław, tel. 071/348-42-16

PEUGEOT 605, 1991 r., 2100 ccm, turbo D, grafitowy, zdekompletowany, "wardy" dowód rejestracyjny, przegląd do 05.2005 r., - 3 000 zł. Oława, tel. 0506/60-65-98

PEUGEOT 605 SV, 1992 r., 2100 ccm, turbo D, czarny, uszkodzony przód i lewy tył, pełne wyposażenie elektryczne, ABS, alum. felgi, drewniane wykończenia, po remoncie silnika, kpl. dokumentacja, "wardy" dowód rejestracyjny, - 6 800 zł. Wrocław, tel. 071/348-26-11, 0601/21-75-42

PEUGEOT BOXER MAXI, 1996 r., 2500 ccm, diesel, chłodnia, brak silnika i skrzyni biegów, lekko uszkodzony, z agregatem stacjonarnym i do silnika, - 10 000 zł. Ostrów Wielkopolski, tel. 062/734-13-33 pod godz. 20, 0506/44-40-45

PEUGEOT BOXER MAXI, 1999 r., 2500 ccm, TDI, - 21 000 zł. Twardogóra, tel. 071/398-70-96, 0508/08-76-98

PEUGEOT BOXER, 2002 r., 24 tys. km, 2000 ccm, HDI, biały, krótki, 2 x podwyższony, poduszka pow., ocynki, uszkodzona część dachu, - 35 500 zł. Wrocław, tel. 0602/38-09-40

PEUGEOT EXPERT, 1998 r., 70 tys. km, 1900 ccm, diesel, biały, uszkodzony lewy przód, do sprowadzenia, - 14 000 zł. Wabrzych, tel. 0609/26-31-23

PEUGEOT JS, 1991 r., 2500 ccm uszkodzona głowica, - 4 900 zł. Gorzów Wlkp., tel. 0-602/62-40-36

PEUGEOT PARTNER, 2000/01 r., 1400 ccm poduszka pow., el. otw. szyby, fabryczna homologacja na ciężarowy, zarejestrowany na 5 osób, poobiany, uszkodzony, silnik sprawny, - 13 500 zł. Wrocław, tel. 0602/77-11-77, 0602/60-80-00

PEUGEOT PARTNER, 2001 r., diesel lekko uszkodzony tył, osobowy - 5 500 EUR + opłaty. Świdnica, tel. 074/851-10-06, 0608/02-55-98

PEUGEOT PARTNER, 2001 r., 2000 ccm, HDI, biały, stan b. dobry, lekko uszkodzony, zdjęcia do sprowadzenia, techn. sprawny, poduszki pow. całe, oszklony, boczne drzwi, 2-osobowy, cena 3 200 EUR + transport. Wabrzych, tel. 074/666-14-73, 0606/48-30-41

POLONEZ, 1990 r., 1500 ccm, benzyna, biały, model przejściowy, blacharka do remontu, - 650 zł. Piszczowice, tel. 077/412-65-24, 0604/72-02-96

POLONEZ, 1990 r., 1600 ccm, benzyna, niebieski, lekko uszkodzony przód, tył Caro, przód "nosek", b. zabany, silnik sprawny, - 800 zł. Wrocław, tel. 0605/18-27-75

POLONEZ CARO, 1992 r., 1500 ccm, bordowy, pokrowce, kolpaki, zabrane wnętrze, RO, techn. sprawny, brak OC, ważny przegląd, stan blacharki i silnika średni (drzwi i progi do naprawy), - 1 150 zł lub zamienie na Mercedes 123, inny w tej cenie. Chojnów, pow. legnicki, tel. 0591/32-92-03

POLONEZ CARO, 1993 r., 1500 ccm, benzyna, inst. gaz. spalona komora silnika, kpl. dokumentacja, możliwość sprzedaży części, - 1 050 zł. Wrocław, tel. 0602/77-11-77, 0602/60-80-00

POLONEZ CARO, 1994 r., 1400 ccm, MPI, Rover, grafitowy, mocno uszkodzony, zdekompletowany, zarejestrowany, - 1 150 zł. Wrocław, tel. 071/348-34-78, 0609/179-90-11

POLONEZ CARO GLE, 1994 r., 258 tys. km, benzyna, inst. gaz. morski metalic, hak, RO, ważne OC, brak przeglądu, do małych poprawek blacharsko-lakierniczych, - 2 750 zł. Oława, tel. 080/44-15-73

POLONEZ CARO GLI, 1996 r., 100 tys. km, 1600 ccm, wtrysk, oliwkowy, uszkodzona lewa przednia strona (kontr naprawy ok 2 000 zł), 1 właściciel, - 2 000 zł. Wrocław, tel. 0505/03-60-32

POLONEZ CARO, 1996 r., 1600 ccm, malinowy metalic, uszkodzony przód (zderzak, atrapa, lampy, chłodnica), duża nowych części, maska i błotnik cała, akumulator na gwarancji, nowe opony (4 szt.), - 1 800 zł. Wrocław, tel. 071/353-94-09

PEUGEOT 21, 1987 r., 180 tys. km, 1700 ccm, benzyna, srebrny metalic, dokumentacja celna, zniszczony, - 1 500 zł. tel. 0800/10-68-94

RENAULT CLIO, 1991 r., 1200 ccm, benzyna, zielony, atrakcyjny wygląd, 3-drzwiowy, 5-biegowy, szyberdach, nowe przednie opony, welurowa tapicerka, zderzaki w kolorze nadwozia, do małych poprawek lakierniczych, sprowadzony w całości, na zachodnich tablicach, - 5 000 zł. Bolesławiec, tel. 0692/79-39-32

RENAULT CLIO, 1991 r., 1400 ccm, benzyna, zielony, atrakcyjny wygląd, 3-drzwiowy, 5-biegowy, szyberdach, nowe przednie opony, welurowa tapicerka, zderzaki w kolorze nadwozia, do małych poprawek lakierniczych, sprowadzony w całości, na zachodnich tablicach, - 5 000 zł. Bolesławiec, tel. 0692/79-39-32

RENAULT CLIO, 1991 r., 1400 ccm, benzyna, zielony, atrakcyjny wygląd, 3-drzwiowy, 5-biegowy, szyberdach, nowe przednie opony, welurowa tapicerka, zderzaki w kolorze nadwozia, do małych poprawek lakierniczych, sprowadzony w całości, na zachodnich tablicach, - 5 000 zł. Bolesławiec, tel. 0692/79-39-32

RENAULT CLIO, 1991 r., 1400 ccm, benzyna, zielony, atrakcyjny wygląd, 3-drzwiowy, 5-biegowy, szyberdach, nowe przednie opony, welurowa tapicerka, zderzaki w kolorze nadwozia, do małych poprawek lakierniczych, sprowadzony w całości, na zachodnich tablicach, - 5 000 zł. Bolesławiec, tel. 0692/79-39-32

RENAULT CLIO, 1992 r., 1400 ccm, srebrny, uszkodzony błotnik, - 3 000 zł. Góra, tel. 0600/14-86-96

RENAULT CLIO, 1991/97 r., 1400 ccm, benzyna, niebieski, 5-drzwiowy, zdekompletowany, "wardy" dowód rejestracyjny, - 2 000 zł. Oława, tel. 0506/60-65-98

RENAULT CLIO, 1992 r., 1400 ccm, srebrny, uszkodzony błotnik, - 3 000 zł. Góra, tel. 0600/14-86-96

RENAULT CLIO, 1992 r., 68 tys. km, 1200 ccm, benzyna, lilowy, 3-drzwiowy, uszkodzona panewka, do sprowadzenia z Zachodu, - 2 500 zł. Jawor, tel. 0604/22-07-40

RENAULT CLIO, 1993/94 r., 130 tys. km, 1200 ccm, Energy, czarny metalic, 5-drzwiowy, zabrane wnętrze, lekko uszkodzony tylny przód, - 600 EUR + opłaty. Chojnów, powiat legnicki, tel. 0507/12-66-78

RENAULT CLIO, 1994 r., 110 tys. km, 1200 ccm, benzyna, biały, brak maski i zderzaka przedniego, - 3 200 zł. Góra, tel. 0508/68-02-40

RENAULT CLIO, 1997 r., 32 tys. km, 1400 ccm, benzyna, niebieski metalic, mocno uszkodzony przód, 3-drzwiowy, - 4 000 zł lub sprzedam część Wrocław, tel. 0605/18-27-75

RENAULT CLIO II, 2000 r., 1200 ccm, benzyna, granatowy, el. otw. szyby, centr. zamek, poduszka pow., 5-drzwiowy, szaba czemolawozita, do lakierowania, kupiony w salonie, kpl. dokumentacja, 1 właściciel, - 18 000 zł. Świebodzice, tel. 0503/37-80-01

## KUPIE POLONEZA CARO, TRUCK RÓWNIĘŻ USZKODZONEGO

tel. 0-504 030 007

OP040607

PEUGEOT CARO PLUS, 1997 r. mocno uszkodzony, zdekompletowany, - 1 600 zł. Wrocław, tel. 0602/77-11-77, 0602/60-80-00

POLONEZ TRUCK, 1994 r., 1900 ccm, diesel, do małego remontu, - 2 600 zł lub zamienie Ciepłowodny, tel. 074/810-31-68, 0503/37-17-40

POLONEZ TRUCK, 1996 r., 1900 ccm, diesel, granatowy, uszkodzona lewa strona, - 2 200 zł. Gryfów Śląski, powiat lwówecki, tel. 0608/06-52-78

POLONEZ TRUCK, 1996 r., 1600 ccm, benzyna, blacharka do remontu, - 2 000 zł. Oleśnica, tel. 0604/83-54-81

POLONEZ TRUCK GLI, 1996 r., 100 tys. km, 1600 ccm, bordowy, nadbudówka w kolorze białym, burty, skrzynia ład. 2,5 m, 2-osobowy, alarm, bez wypadku, zabany, do poprawek blacharsko-lakierniczych, maski drzwi, stan dobry, aktualny przegląd i OC, - 4 700 zł. Wrocław, tel. 0693/50-18-59

OP040607

PEUGEOT CARO PLUS, 1997 r. mocno uszkodzony, zdekompletowany, - 1 600 zł. Wrocław, tel. 0602/77-11-77, 0602/60-80-00

POLONEZ TRUCK ST PLUS, 2001 r., 1600 ccm, benzyna, inst. gaz., biały, mocno uszkodzony przód i dach, brak mostu tylnego, zdekompletowany, inst. gazowa, aluminiowy bok, kpl. dokumentacja, zarejestrowany, - 3 800 zł. Wrocław, tel. 071/348-34-78, 0601/70-17-36

PONTIAC TRANS SPORT, 1992 r., 160 tys. km, 3800 ccm, benzyna, zielony metalic, pełne wyposażenie, uszkodzone błotniki tylny, zarejestrowany, - 9 000 zł. Góra, tel. 0600/47-39-52, 0697/27-59-19

PORSCHE 911 CARREIRA/CABRIO, 1990 r., 70 tys. km, 3600 ccm, benzyna, czarny, ABS, klimatyzacja, uszkodzony, do sprowadzenia, opłacony, - 58 000 zł. Wabrzych, tel. 0605/85-03-41, 0697/17-52-16

PROTON 313, 1997 r., 100 tys. km, 1300 ccm, zielony metalic, oryginalny przebieg, książka serwisowa, klimatyzacja, lekko uszkodzony lewy tylny narożnik - 1 450 EUR + opłaty. Gubin, powiat krośnieński, tel. 0607/32-56-43

PROTON 415, 1996 r., 1500 ccm, 12V, ciemny metalic, wersja amerykańska Mitsubishi Lancer. uszkodzony błotnik prawy i drzwi (przerysowane), klimatyzacja, el. otw. szyby, poduszka pow., serwo, centr. zamek, 5-drzwiowy, - 7 500 zł + akcyza. Legnica, tel. 0605/59-86-54, 0695/72-66-00

## POMOC DROGOWA 24H TRANSPORT KRAJ - ZAGRANICA

071/325-12-47, 0-601561 150

RENAULT 19 CHAMADE, 1991 r., 1900 ccm, diesel uszkodzony przód, serwo, pełne wyposażenie elektryczne, - 4 900 zł. Kłodzko, tel. 0606/89-24-30

RENAULT 19 CHAMADE, 1991 r., 200 tys. km, 1900 ccm, diesel, zielony metalic, uszkodzony silnik, el. otw. szyby, wspomaganie kier., - 4 500 zł + opłaty. Legnica, tel. 0601/57-34-03

RENAULT 19 CHAMADE, 1992 r., 1400 ccm, benzyna, czerwony, nowa inst. gazowa, uszkodzony lewy bok, - 3 500 zł. tel. 0880/22-17-78

RENAULT 19 CHAMADE, 1992/93 r., 190 tys. km, 1700 ccm, benzyna, czarny, uszkodzony, kpl. dokumentacja, w kraju od 2 lat, karta pojazdu, - 1 900 zł. Gryfów Śląski, powiat lwówecki, tel. 075/871-12-09, 0600/43-68-45

## 076/847-69-00 076/817-17-20 0601 73-63-11

RENAULT 21, 1987 r., 180 tys. km, 1700 ccm, benzyna, srebrny metalic, dokumentacja celna, zniszczony, - 1 500 zł. tel. 0800/10-68-94

RENAULT CLIO, 1991 r., 1200 ccm, benzyna, zielony, atrakcyjny wygląd, 3-drzwiowy, 5-biegowy, szyberdach, nowe przednie opony, welurowa tapicerka, zderzaki w kolorze nadwozia, do małych poprawek lakierniczych, sprowadzony w całości, na zachodnich tablicach, - 5 000 zł. Bolesławiec, tel. 0692/79-39-32

RENAULT CLIO, 1991 r., 1400 ccm, benzyna, zielony, atrakcyjny wygląd, 3-drzwiowy, 5-biegowy, szyberdach, nowe przednie opony, welurowa tapicerka, zderzaki w kolorze nadwozia, do małych poprawek lakierniczych, sprowadzony w całości, na zachodnich tablicach, - 5 000 zł. Bolesławiec, tel. 0692/79-39-32

RENAULT CLIO, 1991 r., 1400 ccm, benzyna, zielony, atrakcyjny wygląd, 3-drzwiowy, 5-biegowy, szyberdach, nowe przednie opony, welurowa tapicerka, zderzaki w kolorze nadwozia, do małych poprawek lakierniczych, sprowadzony w całości, na zachodnich tablicach, - 5 000 zł. Bolesławiec, tel. 0692/79-39-32

RENAULT CLIO, 1991 r., 1400 ccm, benzyna, zielony, atrakcyjny wygląd, 3-drzwiowy, 5-biegowy, szyberdach, nowe przednie opony, welurowa tapicerka, zderzaki w kolorze nadwozia, do małych poprawek lakierniczych, sprowadzony w całości, na zachodnich tablicach, - 5 000 zł. Bolesławiec, tel. 0692/79-39-32

RENAULT CLIO, 1991 r., 1400 ccm, benzyna, zielony, atrakcyjny wygląd, 3-drzwiowy, 5-biegowy, szyberdach, nowe przednie opony, welurowa tapicerka, zderzaki w kolorze nadwozia, do małych poprawek lakierniczych, sprowadzony w całości, na zachodnich tablicach, - 5 000 zł. Bolesławiec, tel. 0692/79-39-32

RENAULT CLIO, 1991 r., 1400 ccm, benzyna, zielony, atrakcyjny wygląd, 3-drzwiowy, 5-biegowy, szyberdach, nowe przednie opony, welurowa tapicerka, zderzaki w kolorze nadwozia, do małych poprawek lakierniczych, sprowadzony w całości, na zachodnich tablicach, - 5 000 zł. Bolesławiec, tel. 0692/79-39-32

RENAULT CLIO, 1991 r., 1400 ccm, benzyna, zielony, atrakcyjny wygląd, 3-drzwiowy, 5-biegowy, szyberdach, nowe przednie opony, welurowa tapicerka, zderzaki w kolorze nadwozia, do małych poprawek lakierniczych, sprowadzony w całości, na zachodnich tablicach, - 5 000 zł. Bolesławiec, tel. 0692/79-39-32

RENAULT CLIO, 1991 r., 1400 ccm, benzyna, zielony, atrakcyjny wygląd, 3-drzwiowy, 5-biegowy, szyberdach, nowe przednie opony, welurowa tapicerka, zderzaki w kolorze nadwozia, do małych poprawek lakierniczych, sprowadzony w całości, na zachodnich tablicach, - 5 000 zł. Bolesławiec, tel.



tele, klimatronic, ABS, alum. felgi, 4 elementy do lakierowania, sprawozdany - 24 000 zł. Qstrów Wielkopolski, tel. 0507/07-78-69

**RENAULT SAFRANE**, 1999 r., 80 tys. km, 2000 ccm, benzyna, 16V, grafitowy metalic, stan b. dobry, lekko uszkodzony, zdjecia do wgladu, techn. sprawny, bogate wyposazenie, klimatyzacja, cena 2 800 EUR + transport i opłaty Wabrzych, tel. 074/666-14-73, 0606/48-30-41

**RENAULT SCENIC**, 1997 r., 9000 ccm, turbo D, biały, stan b. dobry, lekko uszkodzony, zdjecia do wgladu, techn. sprawny, bogate wyposazenie, klimatyzacja, cena 2 800 EUR + transport i opłaty Wabrzych, tel. 074/666-14-73, 0606/48-30-41

**RENAULT SCENIC**, 2001/02 r., 1900 ccm, dCi, srebrny metalic, stan b. dobry, lekko uszkodzony, zdjecia do wgladu, techn. sprawny, bogate wyposazenie, cena 3 500 EUR + transport i opłaty Wabrzych, tel. 074/666-14-73, 0606/48-30-41

**RENAULT SCENIC**, 2002 r., 60 tys. km, 1900 ccm, dCi, biały, ABS, klimatyzacja, poduszki pow., uszkodzony do sprzedawienia, oplacony, - 36 900 zł. Wabrzych, tel. 0605/85-03-41, 0697/17-52-16

**RENAULT SCENIC**, 2002 r., 46 tys. km, 1900 ccm, dCi, srebrny, lekko uszkodzony, zdjecia do wgladu, techn. sprawny, bogate wyposazenie, klimatyzacja, cena 2 800 EUR + transport i opłaty Wabrzych, tel. 074/666-14-73, 0606/48-30-41

**RENAULT SCENIC**, 2002 r., 14 tys. km, 1900 ccm, dCi, zloty metalic, centr. zamek, wspomaganie kier., el. otw. szyby (x4), alum. reg. lusterka, ABS, poduszka pow., polskorzana tapicerka koloru czarnego, RO ze sterowaniem przy kierownicy, alum. felgi, sprawozdany, uszkodzony prawy przód, silnik sprawnym, - 42 900 zł. Jarcin, tel. 062/747-64-60, 0609/45-66-06

**RENAULT TRAFIC**, 1988 r., 2100 ccm, diesel, biały, blaszak, 3-osobowy, podwyższony, po wymianie zawieszania, nowy ukł. wydechowy, do remontu silnika, - 3 200 zł. Jelenia Góra, tel. 0603/10-60-79

**RENAULT TRAFIC**, 1990 r., 2500 ccm, diesel, biały, do malych poprawek, - 5 500 zł. Legnica, tel. 0504/86-27-27

**RENAULT TRAFIC**, 1991 r., 2500 ccm, diesel, biały, uszkodzona skrzynia biegów, - 5 000 zł. Iława, powiat zaganski, tel. 0608/39-71-14

**RENAULT TRAFIC**, 2002 r., 64 tys. km, 1900 ccm, DCI, biały, zarejestrowany, prawy bok do lakierowania, sprawny techn., - 45 000 zł. Ostrow Wielkopolski, tel. 0507/07-78-69

**RENAULT TRAFIC**, 2003 r., 1900 ccm, dCi, biały, uszkodzona tylna lewa góna czesc nadwozia, do sprzedawienia, zdjecia do wgladu, - 5 900 zł. Wabrzych, tel. 074/666-14-73, 0606/99-47-14

**RENAULT TRAFIC**, 2003 r., 6 tys. km, 1900 ccm, DCI, 100 KM, zielony metalic, 6-biegowy, przedzucio, ABS, poduszka pow. centr. zamek + pilot, el. otw. szyby i reg. lusterka, zarejestrowany, sprawny, przetylary bok lewy, - 43 000 zł. Wielun, tel. 043/842-86-14, 0607/98-47-05

**RENAULT TWINGO**, 2000 r., 1200 ccm po porazce, zarejestrowany, "twardy" dowód rejestracyjny, kpl. dokumentacja, - 6 900 zł. Wrocław, tel. 071/348-26-11, 0601/78-82-84

**ROVER 420 DI**, 1996 r., 1900 ccm, diesel, grafitowy metalic, stan b. dobry, lekko uszkodzony, zdjecia do wgladu, techn. sprawny, bogate wyposazenie, 5-drzwiowy, cena 2 500 EUR + transport i opłaty Wabrzych, tel. 074/666-14-73, 0606/48-30-41

**ROVER 45**, 2000 r., 2000 ccm, turbo D klimatyzacja, - 5 500 EUR, Wrocław, tel. 0507/49-01-66

**ROVER 45**, 2002 r., 2 tys. km, 2000 ccm, TDI klimatyzacja, uszk. lewy przód, ociosy w calosci, - 39 000 zł. Wrocław, tel. 0603/79-57-58

**ROVER 618**, 1996 r., 127 tys. km, 1800 ccm, 16V, srebrny metalic, wspomaganie kier., klimatyzacja, 2 poduszki pow., wszystkie el. dodatki, drewniane wykończenia, automatic, koszt remontu 1 400 zł, cena - 3 200 EUR + opłaty Leszno, tel. 069/60-93-60

**ROVER 620 Si**, 1994 r., 2000 ccm, benzyna uszkodzona przednia klapa, sprawozdany z Niemiec - 1 500 EUR, Zagán, tel. 0608/88-84-99

**ROVER 620 DI**, 1995 r., 172 tys. km, 2000 ccm, TDI, grafitowy, poduszka pow., klimatyzacja, el. otw. szyby, centr. zamek, po dachowaniu, - 5 500 zł. Wrocław, tel. 0600/43-07-01

**ROVER 75 SEDAN**, 1999 r., 1800 ccm, benzyna, srebrny metalic, alum. felgi, ABS, 4 poduszki pow., el. reg. lusterka, el. otw. szyby, wspomaganie kier., klimatyzacja, uszkodzony przód silnik sprawnym, - 38 200 zł. Wrocław, tel. 071/348-42-16

**ROVER 820**, 1994 r., 2000 ccm, turbo E, niebieski, el. reg. lusterka, el. otw. szyby, wspomaganie, klimatyzacja, alarm + pilot, skórzana tapicerka, mocno uszkodzony lewy przód, - 7 400 zł. Wrocław, tel. 071/372-87-60

**SEAT CORDOBA**, 1995 r., 1600 ccm, ciemnozielony, alum. felgi, szyberdach, el. otw. szyby i reg. lusterka, wspomaganie kier., ABS, lekko uszkodzony tył i prawy przedni blotnik, do sprzedawienia z Niemiec - 1 600 EUR, Wischowa, tel. 0509/37-69-32

**SEAT CORDOBA**, 1996 r., 152 tys. km, 1600 ccm, benzyna, niebieski metalic, serwo, szyberdach, centr. zamek, uszkodzony przód, - 9 000 zł. Zary, tel. 068/362-01-56, 0603/57-38-56, Niemcy, 0049/17-34-08-97-94

**SEAT CORDOBA**, 1997 r., 1400 ccm, benzyna, biały metalic, lekko uszkodzony, w kraju od wyhidnia, - 10 500 zł. Mroczeñ, gm. Baranów, tel. 062/781-72-20

**SEAT CORDOBA VARIO**, 1997 r., 62 tys. km, 1600 ccm, wtrysk granatowy metalic, alum. felgi, relingi dachowe, 2 poduszki powietrze, ABS, roleta bagaznika, szyberdach, uszkodzone lewo prawe zawieszanie, blotnik, lampa i maska, do sprzedawienia z Niemiec - 1 850 EUR, Duszniki Zdroj, tel. 0601/76-39-55, 0504/03-26-96

**SEAT CORDOBA**, 1998 r., 32 tys. km, 1600 ccm, benzyna, czerny, 2 poduszki pow., ABS, wspomaganie kier., centr. zamek, el. otw. szyby, welurowa tapicerka, kpl. dokumentacja, uszkodzony przód, - 10 000 zł. Rawicz, tel. 065/573-18-45, 0601/77-37-17

**SEAT CORDOBA**, 1999 r., 1900 ccm, TDI, niebieski metalic, stan b. dobry, lekko uszkodzony, zdjecia do wgladu, techn. sprawny, bogate wyposazenie, poduszki pow. cale, klimatyzacja, 5-drzwiowy, cena 3 200 EUR + transport i opłaty Wabrzych, tel. 074/666-14-73, 0606/48-30-41

**SEAT CORDOBA**, 1999 r., 1400 ccm, benzyna, bordowy, bardzo mocno uszkodzony przód nadwozia, po zdzierzeniu czolowym, do odzyskania tył karoserii, silnik uszkodzony, kpl. dokumentacja, i właściciel, - 3 000 zł. Zagán, tel. 0692/31-76-96, 0602/37-27-78

**SEAT CORDOBA VARIO**, 2000 r., 80 tys. km, 1900 ccm, SDI, zielony metalic, ABS, klimatyzacja, sprawnie poduszki pow., lekko uszkodzony, do sprzedawienia, oplacony, - 23 000 zł. Wabrzych, tel. 0605/85-03-41, 0697/17-52-16

**SEAT IBIZA**, 1993 r., 167 tys. km, 1800 ccm, benzyna, stalowy, 3-drzwiowy, centr. zamek, wspomaganie kier., el. otw. szyby, sportowy ukł. wydechowy, 3 elementy do lakierowania - 1 400 EUR + opłaty Luban, tel. 075/724-13-04, 0507/14-53-91

**SEAT IBIZA**, 1994 r., 1900 ccm, TDI, czarny, 5-drzwiowy, mocno uszkodzony przód, - 5 800 zł. Wrocław, tel. 071/348-42-16

**SEAT IBIZA**, 1995 r., 1600 ccm, fiolietowy, wspomaganie kier., 2 poduszki pow. (cale), 3-drzwiowy, uszkodzony tył i przód, silnik sprawnym, - 7 800 zł. Wrocław, tel. 0602/77-11-77, 0602/60-80-00

**SEAT IBIZA**, 1995 r., 150 tys. km, 1400 ccm, benzyna, czerny, uszkodzony blotnik, maska, brak reflektorów, 2 poduszki pow. (niewystrzelone), zaplacony podatek akcyzowy - 800 EUR, Lubin, tel. 0607/22-61-99

**SEAT IBIZA**, 1996 r., 125 tys. km, 1900 ccm, diesel, czarny metalic, wspomaganie kier., 5-biegowy, obrotomierz, RM, 5-drzwiowy, zderzaki w kolorze nadwozia, el. reg. reflektory, uszkodzony prawy przód, - 10 400 zł. Nowa Ruda, tel. 0509/23-67-55

**SEAT IBIZA**, 1996 r., 110 tys. km, 1400 ccm, benzyna, grafitowy metalic, RO, alarm + pilot, centr. zamek, 5-drzwiowy, uszk. lewy bok, sprany silnik, zarejestrowany, ważne OC, kupiony w salonie, serwisowany, - 7 900 zł. Wrocław, tel. 0602/12-51-35

**SEAT IBIZA**, 1999 r., 1900 ccm, TDI, granatowy, spalona komora silnika, wszystkie el. dodatki, klimatyzacja, 4-drzwiowy, do sprzedawienia z Niemiec, - 15 000 zł. Czernina, powiat górówski, tel. 0691/62-63-46

**SEAT IBIZA**, 2000 r., 70 tys. km, 1900 ccm, SDI, chabrowy, klimatronic, 4 poduszki pow., ABS, wspomaganie kier., el. otw. szyby, centr. zamek, i właściciel, uszkodzone blotniki, techn. sprawny, - 19 900 zł. Rawicz, tel. 065/573-18-45, 0601/77-37-17

**SEAT IBIZA**, 2001 r., 39 tys. km, 1400 ccm, MPI, srebrny metalic, 3-drzwiowy, ABS, el. ster. szyby i lusterka, wspomaganie kier.,

RO, 3 elementy do lakierowania, sprawny, - 21 900 zł. Rososzyc, tel. 062/739-07-31, 062/738-39-31 wieczorem, 0604/91-94-80

**SEAT IBIZA**, 2002 r., 13 tys. km najnowszy model, lekko uszkodzony przód, klimatyzacja, 4 poduszki pow., - 24 400 zł. Zgorzelec, tel. 0886/54-19-03

**SEAT IBIZA**, 2003 r., 16 tys. km, 1900 ccm, SDI, niebieski metalic, 3-drzwiowy, el. dodatki, ABS, poduszki pow., klimatyzacja, lekko uszkodzony, sprawny - 6 000 EUR, Kalisz, tel. 0603/17-63-81

**SEAT INCA SX**, 1998/99 r., 1400 ccm, benzyna, inst. gaz, bordowy metalic, po dachowaniu, I rejestracja i zakup w salonie w 1999 r., kpl. dokumentacja, zarejestrowany, - 7 900 zł. Wrocław, tel. 071/348-34-78, 0601/78-82-84

**SEAT TOLEDO**, 1992 r., 168 tys. km, 1900 ccm, turbo D, wismionowy metalic, II właściciel, kupiony w salonie, uszkodzona lewa strona, techn. sprawny, zarejestrowany, - 7 500 zł. Krotoszyn, powiat Krotoszynski, tel. 062/772-65-76, 0692/43-18-70

**SEAT TOLEDO**, 1993 r., 160 tys. km, 1900 ccm, TD, szary metalic, 5-drzwiowy, wspomaganie kier., sprawozdany, w kraju, stan idealny, - 5 500 zł + akcyza Lubin, tel. 0601/84-81-19

**SEAT TOLEDO**, 1994 r., 1600 ccm, wtrysk 4 el. otw. szyby, centr. zamek, el. reg. lusterka, wspomaganie, zarejestrowany, - 11 500 zł (z opłatami celnymi) Wrocław, tel. 071/339-87-10, 0604/53-45-93

**SEAT TOLEDO**, 1994 r., 130 tys. km, 1800 ccm, benzyna, inst. gaz, czerny, wtrysk, wspomaganie kier., centr. zamek + alarm + pilot, alum. felgi 15", atermiczne szyby, srebrne wykończenia wnętrza, hak, do wymiany prawe lusterko, szyba przednia (pęknięta) i maska, - 9 000 zł. Kobylin, tel. 065/648-22-81

**SEAT TOLEDO**, 1996 r., 80 tys. km, 1900 ccm, TDI, zielony metalic, pelne wyposazenie el., mocno uszk. przód, ważne OC, sprawozdany w 2001 r., zarejestrowany, karta pojazdu, - 5 900 zł. Wrocław, tel. 0602/12-51-35

**SEAT TOLEDO**, 1998 r., 140 tys. km, 1900 ccm, TDI, srebrny metalic, pelne wyposazenie oprócz skórzanej tapicerki, lekko uszkodzony, - 21 500 zł. Bolesławiec, tel. 075/734-20-75, 0608/10-08-32

**SEAT TOLEDO**, 2000 r., 68 tys. km, 1900 ccm, TDI, 110 KM, niebieski, lekko uszkodzony lewy przód, techn. sprawny, zdjecia do wgladu, cena 4 600 EUR + opłaty Wabrzych, tel. 074/880-40-83, 0601/39-37-38

**SEAT TOLEDO II**, 2001 r., 1400 ccm, wtrysk, granatowy, po kradzieży, niekompletny, silnik sprawny, zarejestrowany, kupiony w salonie, "twardy" dowód rejestracyjny, możliwość sprzedaży czesci, - 15 500 zł. Wrocław, tel. 071/348-34-78, 071/348-26-11, 0601/21-75-42

**SKODA FABIA**, 2003 r., 5 tys. km, 1300 ccm, benzyna, czerny, lekko uszkodzony przód, 4 poduszki pow., alarm, centr. zamek, wspomaganie kier., ABS, - 20 000 zł. Wrocław, tel. 0605/18-27-75

**SKODA FAVORIT**, 1991 r., 1300 ccm, benzyna, inst. gaz, piaskowy, uszkodzona prawna strona, nowa instalacja gazowa, - 2 800 zł. Kłodzko, tel. 0606/89-24-30

**SKODA FAVORIT**, 1991 r., 1300 ccm, usk. bezowy, przetylary prawy bok, do wymiany blotnik, drzwi dwi i próg, sprawny, sprawny, - 2 900 zł. Ostrow Wlkp., tel. 0627/39-61-30, 0604/64-12-47

**SKODA FAVORIT**, 1993 r., 90 tys. km, 1300 ccm, biały, po remoncie blacharki, do lakierowania, stan dobry, - 4 600 zł. Wrocław, tel. 071/795-82-64, 0502/65-54-50

**SKODA FELICIA**, 1996 r., 104 tys. km, 1300 ccm, biały, listwy boczne, halogeny, nowe opony, akumulator amortyzatory, kupiony w salonie, właściciel dołożył wiele starań aby wyglądał jak nowy, wnętrze w stanie idealnym, uszkodzona lewa strona, blotnik, lampa, zderzak, koszt naprawy ok. 1 500 zł, - 10 200 zł. Milicz, tel. 071/384-05-10

**SKODA FELICIA SEDAN**, 1997 r., 57 tys. km, 1300 ccm, ciemnoniebieski, uszkodzona przednia szyba oraz maska silnika, - 11 000 zł. Kłodzko, tel. 074/868-60-39, 0501/18-02-85

**SKODA FELICIA**, 1998 r., 1300 ccm, MPI, inst. gazowa, granatowy metalic, przód do lakierowania, - 11 200 zł. Świebodzin, tel. 0503/37-80-01

**SKODA FELICIA**, 1998 r., 1300 ccm, benzyna, jasnozielony metalic, alarm + pilot, centr. zamek, lekko uszk., ważne OC, zarejestrowany, twarody dowód rej., kupiony w salonie, - 9 000 zł. Wrocław, tel. 0602/12-51-35

**SKODA FELICIA PICKUP**, 1999/00 r., 80 tys. km, 1300 ccm, benzyna, zielony, uszkodzony dach i lekko uszkodzony tył, I rej. w 2000 r., I właściciel, kpl. dokumentacja, - 6 500 zł. Wrocław, tel. 071/348-26-11, 0601/78-82-84

**SKODA FELICIA LXI**, 1999/00 r., 50 tys. km, 1600 ccm, benzyna, wtrysk, biały, uszkodzony przód i lekko uszkodzony tył, I rej. w 2000 r., wspomaganie kier., silnik VW, kpl. dokumentacja, zarejestrowany, kupiony w salonie, i właściciel, - 9 900 zł. Wrocław, tel. 071/348-34-78, 0601/21-75-42

**SKODA FELICIA**, 2000 r., 30 tys. km, 1600 ccm, biały, 2 poduszki pow. cale, el. otw. szyby, klimatyzacja, alarm + pilot, i właściciel, kupony w salonie, serwisowany, lekko uszkodzony przód, - 13 200 zł. Wrocław, tel. 071/372-87-60

**SPROWADZ KAŻDY SAMOCHÓD Z zagranicy, Tani transport, tel. 0888/04-90-21 lub Niemcy, 0049/16-33-29-66-21 W0205204**

**STAR 742**, 1993 r., 400 tys. km, 4400 ccm, biało-czerny, konter, izolermat, ład. 3,5 t, przeglad do 10 2004 r., w cialgie eksploatacji, kabina do napraw lakiermcoz-blacharskich - 6 000 zł. Wrocław, tel. 071/790-10-37, 0605/67-26-33

**SUBARU IMPREZA WRX**, 2002 r., 16 tys. km, 2000 ccm, turbo, czarny metalic, model z 11, 2 poduszki pow., klimatyzacja, ABS, el. otw. szyby, el. reg. lusterka, centralny zamek, alum. felgi 17", uszkodzony, 100% sprawny, - 59 000 zł. Ostrow Wlkp., tel. 0502/18-77-97, 0507/17-51-00

**SUZUKI BALENO**, 1999 r., 57 tys. km, 1300 ccm, niebieski metalic, klimatyzacja, el. dodatki, wspomaganie kier., poduszki pow., centr. zamek, lekko uszkodzony, sprawny - 3 000 EUR, Kalisz, tel. 0603/17-63-81

**SUZUKI IGNIS**, 2003 r., 30 tys. km, 1300 ccm, 16V, zóty, napęd 4x4, klimatyzacja, 4 poduszki pow., alum. felgi, pelne wyposazenie elektryczne, uszkodzony, sprawny, - 24 000 zł. Rososzyc, tel. 062/739-67-31, 062/738-39-31 wieczorem, 0604/91-94-80

**SUZUKI MARUTI**, 1992 r., 800 ccm, srebrny metalic, 5-drzwiowy, uszkodzony lewy przód i bok nadwozia, w calosci lub na czesci, ważny przeglad i OC, - 2 700 zł. Wrocław, tel. 0888/29-71-55

**SUZUKI SWIFT SEDAN**, 1991 r., 1600 ccm, 16V, szary metalic, lekko uszkodzona prawna strona - 400 EUR + opłaty Gryfów Śląski, powiat lwówecki, tel. 0608/06-52-78

**SUZUKI SWIFT SEDAN**, 1993 r., granatowy metalic, 4-drzwiowy, uszkodzone lewe tylne drzwi i nadkolę, - 1 700 zł. Luban, tel. 0603/60-36-74, 0609/19-20-76

**SUZUKI SWIFT SEDAN**, 1994 r., 130 tys. km, 1300 ccm, benzyna, granatowy, uszkodzona lampa i zderzak, - 2 500 zł. Góra, tel. 0888/81-56-02

**SUZUKI SWIFT**, 1994/97 r., grafitowy, welurowa tapicerka, po dachowaniu, - 3 800 zł. Wrocław, tel. 0602/77-11-77, 0602/60-80-00

**SUZUKI SWIFT**, 1997 r., 101 tys. km, 1300 ccm, czerny, 5-drzwiowy, uszkodzony lewy przód, kupiony w salonie, serwisowany, blokada skrzyni biegów, kpl. dokumentacja, zarejestrowany, - 6 500 zł. Wrocław, tel. 071/348-26-11, 0601/78-82-84

**SUZUKI SWIFT SEDAN**, 1997 r., 1300 ccm, 12V, zielony metalic, kupiony w salonie, i właściciel, kompl. dokumentacja, mocno uszkodzony przód, - 5 400 zł. Wrocław, tel. 071/348-42-16

**SUZUKI VITARA**, 1996 r., 130 tys. km, 1600 ccm, benzyna, granatowy, dlugi, 4-drzwiowy, uszkodzony lewy tylny blotnik, do sprzedawienia, oplacony, - 14 500 zł. Wabrzych, tel. 0605/85-03-41, 0697/17-52-16

**SUZUKI WAGON R**, 2003 r., 50 tys. km, 1300 ccm, benzyna, srebrny metalic, 2 poduszki pow., wspomaganie kier., centr. zamek, pelne wyposazenie el., uszk. lewy bok, sprawny, kupiony w salonie w kraju + czesci, - 17 500 zł. Wrocław, tel. 0601/70-24-98

**TALBOT SOLARA**, 1982 r., 1500 ccm uszkodzony silnik, nowy ukł. wydechowy, el. otw. szyby, szyberdach, w calosci lub na czesci, - 1 000 zł. Sobótka, powiat wrocławski, tel. 0504/20-00-98

**TANIE SAMOCHODY Z BELGII. Transport na lawecie, Polkowice, tel. 0888/771-33-30, 0693/22-91-85 W01121314**

**TOYOTA AVENTIS**, 1998 r., 1800 ccm, benzyna, czerny, uszkodzona maska, blotniki, zderzak, reflektory, chłodnica, poduszki pow. (cale), do sprzedawienia z Niemiec - 3 800 EUR, Zgorzelec, tel. 075/775-61-13 wieczorem, 0694/71-88-36

**TOYOTA AVENTIS**, 1999/00 r., 1600 ccm, 16V, bordowy metalic, centralny zamek, wspomaganie, klimatyzacja, alarm + pilot, ABS, kupiony w salonie, i właściciel, uszkodzony prawy tył i lekko przód, - 17 900 zł. Wrocław, tel. 071/348-42-16 w godz. 8-17

**TOYOTA CAMRY**, 1991/92 r., 3000 ccm, V6, 24V po silniku tylnę czesci samochodu i wnętrza, model z 1992 r. brak zderzaka, kpl. dokumentacja, zarejestrowany, zdekomploatowany, - 3 900 zł. Wrocław, tel. 071/348-26-11, 0601/77-61-54

**TOYOTA CAMRY**, 1992 r., 3000 ccm, V6, 24V mocno uszkodzony, zdekomploatowany, możliwość sprzedaży czesci, - 3 800 zł. Wrocław, tel. 0602/77-11-77, 0602/60-80-00

**TOYOTA CAMRY**, 1993 r., 155 tys. km, 2200 ccm, srebrny metalic, automatic, mocno uszkodzony bok lewy, klimatyzacja, pelne wyposazenie elektryczne, poduszka pow., wspomaganie kier., kpl. dokumentacja, zarejestrowany, - 8 500 zł. Wrocław, tel. 071/348-34-78, 071/348-26-11, 0601/78-82-84

**TOYOTA CAMRY**, 1993 r., 3000 ccm, V6, czarny metalic, klimatyzacja, ABS, wspomaganie kier., poduszka pow., tempomat, automatic, el. otw. szyby, el. reg. lusterka, alum. felgi, welurowa tapicerka, inst. gazowa na gwarancji, uszkodzona skrzynia biegów, - 16 000 zł. Kłoda, powiat leszczyński, tel. 0503/82-84-03

**TOYOTA CARINA**, 1989 r., 1600 ccm rozbiły, - 2 500 zł, tel. 0609/61-78-19

**TOYOTA CARINA KOMBI**, 1989 r., 2000 ccm, turbo D, szary metalic, w cialgie eksploatacji, uszkodzone drzwi i blotnik, alarm, centr. zamek, - 5 500 zł. Wabrzych, tel. 0603/93-41-02

**TOYOTA CARINA E SEDAN**, 1995 r., 180 tys. km, 1600 ccm, wtrysk, 16V, bordowy metalic, uszkodzony, poduszka pow., wspomaganie kier., centr. zamek, alarm, immobilizer, inst. gazowa, el. otw. szyby i reg. lusterka, serwisowany, zadbane, klimatyzacja, - 14 900 zł. Oleśnica, tel. 0698/24-14-09

**TOYOTA COROLLA**, 1990 r., 149 tys. km, 1300 ccm, 12V, grafitowy metalic, hatchback, uszkodzony prawy przód, brak drzwi lewy i blotnika tylnego, kpl. dokumentacja, zarejestrowany, - 3 800 zł. Wrocław, tel. 071/348-26-11, 0601/78-82-84

**TOYOTA COROLLA SEDAN**, 1991 r., 192 tys. km, 1800 ccm, diesel, silnikowy metalic, kupony w salonie, RO, kpl. dokumentacja, do malych poprawek blacharsko-lakiermicznych, stan techn. b. dobry, - 8 400 zł. Kamienna Góra, tel. 0505/20-51-40

**TOYOTA COROLLA**, 1992/96 r., 195 tys. km,



# PRZYCZEPY

- AUTONADWOZIA PRODUKCJA I SPRZEDAŻ. PRZYCZEPY - PRODUKCJA** do działalności gospodarczej i do użytku w gospodarstwie domowym. Ponad 70 modeli - skrzyniowe, towarowe, izotermiczne, lawety samochodowe i motocyklowe. Pokrycia żywiczne. Udzielamy 3-letniej gwarancji na nasze produkty. Nasze produkty są w swojej klasie najlepsze na rynku, www.daytona.vel.pl. Głogów, tel. 0502/55-70-46, 0509/24-07-38, 076/835-90-96 W01120874
- CEMENTONACZEPY** poj. 18 t., - 6.500 zł. Olawa, tel. 0607/36-00-29
- DO WYNAJĘCIA LAWETY NIEWIADÓW** ład. 1400 kg - 60 zł/netto/dobę. Wrocław, tel. 0501/25-09-82 W81014134
- DO WYNAJĘCIA PRZYCZEPY LAWETA** ład. 2 t., tel. 071/390-77-93, 0605/62-00-07 W02027744
- DO WYNAJĘCIA ZACHODNIE PRZYCZEPY KEMPINGOWE** 4-, 6-osobowe, 2 sypialnie, łazienka, kuchnia, przedsiónek, komfortowo, zadbane, pełne wyposażenie - 40-60 zł/dobę., tel. 0503/80-73-98 W01101434

KUPIĘ NACZEPĘ do przewoźu pasy, do Ily Zielona Góra, tel. 0607/36-00-29  
KUPIĘ PRZYCZEPĘ BAGAŻOWĄ samochodową, zarejestrowaną, dl. 3 m, z plandeką, ład. 750 kg. Gołuchów, tel. 0627/61-56-84  
KUPIĘ PRZYCZEPĘ BAGAŻOWĄ. Myszków, tel. 034/321-76-72, 0608/77-03-50  
KUPIĘ PRZYCZEPĘ BAGAŻOWĄ wym. min. 195x120x35 cm (wewn.), zarejestrowana lub z dokumentacją, estetyczny wygląd. Trzebnica, tel. 071/312-87-84, 0601/72-80-56

**HAKI HOLOWNICZE**  
sprzedaż - montaż  
WYPOŻYCZALNIA PRZYCZEP  
24 h OP020724  
Legnica, ul. Kręta 1, tel. 076/854-24-75

KUPIĘ PRZYCZEPĘ BAGAŻOWĄ do samochodu osobowego, zarejestrowaną, do remontu. Wałbrzych, tel. 074/84-09-10  
KUPIĘ PRZYCZEPĘ KEMPINGOWĄ. Świebodzice, tel. 074/854-37-53, 0605/95-79-28  
KUPIĘ PRZYCZEPĘ BAGAŻOWĄ NIEWIADÓW N-126 po 1977 r., otwierane okna, może być bez przedsiönka, w cenie do 1.700 zł. Wrocław, tel. 0694/50-65-56  
KUPIĘ PRZYCZEPĘ LAWETĘ w b. dobrym stanie. Otmuchów, tel. 077/439-05-35, 0604/08-40-56  
KUPIĘ PRZYCZEPĘ LAWETĘ zarejestrowaną lub nie, może być do remontu. Świebodzice, tel. 0606/59-16-30  
KUPIĘ PRZYCZEPĘ LAWETĘ prod. szwajcarskiej. Wałbrzych, tel. 074/843-33-02, 0606/99-47-14  
KUPIĘ PRZYCZEPĘ LAWETĘ Wałbrzych, tel. 0602/38-70-33  
KUPIĘ PRZYCZEPĘ ROLNICZĄ ład. 3.5-5 t. Lubniny, tel. 077/421-51-58  
KUPIĘ PRZYCZEPĘ TOWAROWĄ D-732 Olawa, tel. 071/313-88-87, 0601/91-88-55

**HAKI HOLOWNICZE**  
BLOKADY SKRZYNI BIEGÓW  
ALARMY ZAKWAZNIENIA POJAZDÓW  
Wym. tel. zarejestrowana z (reg. A. Krajowej i Krajowej) tel. 074/536-36-82, 0 505 683 472

KUPIĘ PRZYCZEPY ROLNICZE - HL 8011, HW 6011 - do 4 000 zł, prod. czeskiej, ład. 7 lub 9 t. - do 3 000 zł. Ducczów Wielki, gm. Wolczyn, tel. 0608/31-17-94  
NACZEPY ND-162, 1987 r. niskopodwoziowa, - 6.000 zł. Wrocław, tel. 0602/62-60-58  
NACZEPY BRANDYS 2-osiova, skrzyniowa, stan dobry, - 7.500 zł. Szymanów, tel. 0605/35-22-62  
NACZEPY BRANDYS, 1986 r. 2-komorowa, ład. 24 t., wywrotka, - 12.000 zł. lub zamiana na naczepe 3-osiova, skrzyniowa, dl. 12,5 m. Prudnik, tel. 077/436-15-25, 0608/34-20-96  
NACZEPY CARBO 1991 r. ładowność 1440 kg, oplandekowana, - 6.500 zł. Lubin, tel. 076/749-71-01  
NACZEPY FRUEHAUF, 1999 r. 3-osiova, os. podnoszona, nowe opony, dach suwany, 34 europalety, duże drzwi, sprowadzona, - 5.500 zł. Kalisz, tel. 0601/93-83-44  
NACZEPY KAESSBOHRER po odnowie w 2002 r., poj. 30 m<sup>3</sup>, wywrot do tyłu, stan b. dobry, - 27.000 zł., tel. 0693/06-93-46  
NACZEPY KAISER, 1998 r. dach zsuwany, ABS, - 43.000 zł. Leszno, tel. 0507/07-79-44  
NACZEPY KEHLER, 1994 r. do przewoźu materiałów sypkich, wywrotka tylna, poj. 56000 l, poduszka pow. ABS, 5 wywrot górných, nowe hamulce, silos aluminiowy, rama stalowa, osie Saf., - 75.000 zł. Żerków, tel. 0601/84-44-00, 0603/38-28-88  
NACZEPY KRONE, 1991 r. i wałoczek w Polsce, na 33 europalety centralne smarowanie, kosz na 2 kola, plandeka celna, os. podnoszona, po remoncie zawieszona, stan b. dobry, - 25.000 zł. Pleszewo, powiat jeleniogórski, tel. 075/761-72-88, 0601/91-18-18  
NACZEPY KRONE, 1999 r. o wym. 13,65x2,48x2,75 m, el. otw. dach, hamulce tarczowe lub bębnowe, osie BPW, zużycie opon w 40%, bez korozji, sprowadzona, w kraju od kilku dni, - 59.500 zł. Żerków, tel. 0601/84-44-00, 0603/38-28-88  
NACZEPY SCHMITZ, 10 2000 poduszka, ABS, el. otw. dach, osie BPW Eco, bez korozji, plandeka w kolorze czarnowym, wym. 13,65x2,48x2,75 m, zużycie opon 50%, w kraju od tygodnia, stan techn. b. dobry, - 69.000 zł. Żerków, tel. 0601/84-44-00, 0603/38-28-88  
NACZEPY SCHMITZ, 1999 r., 300 tys. km izotermia, podwójny załadunek z szynami, 66 europalety, wym. 13,60x2,68x2,48 m, 2-osiova, ABS, reg. do rampy, osie BPW Eco, bez korozji, kolor biały, zużycie opon 40%, w kraju od tygodnia, stan techn. b. dobry, - 82.000 zł. Żerków, tel. 0601/84-44-00, 0603/38-28-88  
NACZEPY ZREMB, 1994 r. 2-osiova, stan b. dobry, - 70.000 zł. Strzegom, tel. 0608/46-22-54  
NACZEPY ZREMB, 1994 r. 3-osiova, aluminiowe burty, przystosowana do przewoźu zboża, piasku, materiałów sypkich, stan b. dobry, - 90.000 zł. Strzegom, tel. 0608/46-22-54  
PRZEDSIÖNEK DO PRZYCZEPY KEMPINGOWEJ NIEWIADÓW N-126 stan b. dobry, - 790 zł. Leszno, tel. 0603/79-72-91  
PRZEDSIÖNEK DO PRZYCZEPY KEMPINGOWEJ, 1990 r. namiotowej, - 1.200 zł. Manieczki, powiat śremski, tel. 0600/03-00-22  
PRZYCZEPY BAGAŻOWE wym. 120x85 cm, pokrywa zamknięta na klucz, kolo zapasowe, stan b. dobry, - 750 zł. Chojnów, tel. 076/818-79-01, 0602/89-20-52  
PRZYCZEPY BAGAŻOWE KOCH wym. 110 x 150 x 130, aluminiowa, waga 75 kg, ład. 600 kg, plandeka, siatki, kolo odporowe i zapasowe, - 2.500 zł. Jarocin, tel. 0627/40-73-47 wczorem

**PRZYCZEPY**  
SPRZEDAŻ-WYPOŻYCZALNIA-SERWIS  
ORYGINALNE CZĘŚCI I AKCESORIA  
HAKI HOLOWNICZE  
JEGGER, Gostyń, ul. Wolności 75A  
tel./fax 065/571-00-60, kom. 0-601 771 646  
www.przycpeki.pbq.pl

PRZYCZEPY BAGAŻOWE SAM metalowe burty, przystosowane do plandeki, oryg. rama i osie od Fiata Ducato, wym. 2,40x1,40x0,30 m, - 1.200 zł. Jelenia Góra, tel. 0695/58-15-22  
PRZYCZEPY BAGAŻOWE wym. 3,60 x 1,80 m, 1-osiova, bez hamulca, - 2.200 zł. Kalisz, tel. 0504/10-66-15  
PRZYCZEPY BAGAŻOWE NIEWIADÓW-250 zarejestrowana bezterminowo, stan b. dobry, - 1.000 zł. Krotoszyce, tel. 076/887-82-91  
PRZYCZEPY BAGAŻOWE NIEWIADÓW N-250C zamknięta, zarejestrowana, stan b. dobry, - 900 zł lub zamiana na cyklonarkę, Legnica, tel. 076/854-72-28, 0603/31-44-54  
PRZYCZEPY BAGAŻOWE lekka, wym. 150 x 105 x 50 cm, blaszana burty, otwierane boki i tył, stan dobry, kolo 13", łożyska do wymiany, bez dokumentacji, - 350 zł. Leszno, tel. 0601/87-50-16  
PRZYCZEPY BAGAŻOWE SAM nowa, tylna burta otwierana, zapasowe kolo, zawieszanie z Fiata 126p, ład. 300 kg, 150x100x30 cm, - 850 zł. Ścinawa Średnia, tel. 076/871-65-61  
PRZYCZEPY BAGAŻOWE lekka, z plandeką, o wymiarach 1x1,5x0,6 m, zarejestrowana, stan dobry, - 200 zł. Świdnica, tel. 0601/76-97-80

**MATERIAŁ NA**  
**BURTY DO PRZYCZEP**  
BLACHA DWUSTRONNIE OCYNKOWANA  
NA PŁYTCIE POLIURETANOWEJ  
BARDZO NISKIE CENY  
PRODUCENT - DŁUGOLEKKA TEL. 071/3151613

PRZYCZEPY BAGAŻOWE wym. 215 x 118 x 35 cm, nowa, przygotowana do rejestracji, - 1.100 zł. Świdnica, tel. 074/852-22-35, 0603/82-24-43  
PRZYCZEPY BAGAŻOWE NIEWIADÓW dl. 2 m, szer. 1,3 m, sprawa, zarejestrowana bezterminowo, ubezpieczona, - 700 zł. Wrocław, tel. 0600/09-72-29  
PRZYCZEPY BAGAŻOWE SAM, 1920/04 r., z blachy trapezowej, nieeksploatowana, tył otwierany, do rejestracji, - 1.100 zł., tel. 065/543-79-88  
PRZYCZEPY BAGAŻOWE HEINEMAN, 1980 r. biała, wym. 268x130x40 cm, po całkowitej przebudowie w 2004 r., - 1.800 zł. Jęlcz-Laskowice, powiat olawski, tel. 0696/46-18-63  
PRZYCZEPY BAGAŻOWE NIEWIADÓW N-250C, 1985 r. plastikowa skrzynia ładunkowa, 126x96x45 cm, pokrywa zamknięta na kluczyk, stan dobry, zarejestrowana bezterminowo, ład. 250 kg, - 800 zł. Borów, tel. 071/393-31-95, 0607/49-87-12  
PRZYCZEPY BAGAŻOWE SAM, 1986 r. wym. 220x100 cm, po remoncie, - 600 zł. Lagiewniki, tel. 071/393-96-82, 063/40-17-12  
PRZYCZEPY BAGAŻOWE, 1990 r. zamknięta, zarejestrowana bezterminowo, biała, - 950 zł. Olawa, tel. 0608/60-94-12  
PRZYCZEPY BAGAŻOWE NIEWIADÓW N-250C, 1990 r. biała, zarejestrowana bezterminowo, klapa zamknięta na klucz, po lakierowaniu, instal. el., lampy, garazowana, używana w okresie letnim, - 770 zł lub zamiana na kempingową N-126. Wrocław, tel. 0694/50-65-56  
PRZYCZEPY BAGAŻOWE NIEWIADÓW N-250 CB, 1992 r. plastikowa, zamknięta na klucz, zarejestrowana bezterminowo, - 750 zł. Sobótka, tel. 071/391-03-10  
PRZYCZEPY BAGAŻOWE, 1996 r. tylna burta otw., zarejestrowana bezterminowo, lampy, kolo od Fiata 126p, wym. 250x150x40 cm, zadbana, mało używana, stan b. dobry, - 1.700 zł. Jęlcz-Laskowice, powiat olawski, tel. 0691/83-03-40  
PRZYCZEPY BAGAŻOWE SAM, 1996 r. 1-osiova, wym. 2,65x1,85x1,90 m, stalowa podłoga i burty (loczone), tylna burta otwierana, na resorach i amortyzatorach, plandeka celna (niebieska), zarejestrowana bezterminowo, - 2.000 zł. Jelenia Góra, tel. 075/713-04-42  
PRZYCZEPY BAGAŻOWE SAM LD-250, 1996 r., - 900 zł. Wałbrzych, tel. 074/841-92-69

**HAKI HOLOWNICZE**  
BLOKADY SKRZYNI BIEGÓW  
ALARMY ZAKWAZNIENIA POJAZDÓW  
Wym. tel. zarejestrowana z (reg. A. Krajowej i Krajowej) tel. 074/536-36-82, 0 505 683 472

PRZYCZEPY BAGAŻOWE SAM, 1999 r. blaszana, 3-stronnie otwierana, wym. 220 x 120 x 170 cm, - 1.200 zł. Lasosice, powiat leszczyński, tel. 0602/61-30-61  
PRZYCZEPY BAGAŻOWE, 2000 r. Świdnik 2,35, mało używana, wym. 1,40x1,15x0,40 m, kolo 13", ład. 410 kg, 2 burty zdejmowane, na podłodze płyta wodoodporna, zarejestrowana, stan idealny, - 1.150 zł. Jelenia Góra, tel. 075/643-43-23, 0603/10-62-41  
PRZYCZEPY BAGAŻOWE SAM, 2003 r. wym. 120x100x30, ład. 250 kg - 370 zł. Ruszów, gm. Węgliniec, tel. 075/771-44-37  
PRZYCZEPY BAGAŻOWE SAM, 2004 r. 2-osiova, wym. 210 x 110 x 40 cm, tylna burta otwierana, solidna konstrukcja, nieregulowana, - 2.100 zł. Kłodzko, tel. 0604/87-53-34  
PRZYCZEPY BAGAŻOWE SAM, 2004 r. wym. 140x240 cm, - 1.400 zł. Kraśnik Dolny, gm. Bolesławiec, tel. 075/736-99-14  
PRZYCZEPY BAGAŻOWE SAM, 2004 r. wymiary 2x1 m, kolo 13", przygotowana do zarejestrowania, nowa, stan idealny, - 900 zł. Oleśnica, tel. 0693/68-00-07  
PRZYCZEPY BAGAŻOWE SAM, 2004 r. 1-osiova, 2,4 m x 1,4 m, - 480 zł. Ruszów, tel. 075/771-44-37  
PRZYCZEPY BAGAŻOWE, 2004 r. nowa, wym. 118x205 cm, - 1.550 zł. Taczalim, powiat legnicki, tel. 0607/39-29-38  
PRZYCZEPY BAGAŻOWE SAM, 2004 r. wym. 2,20x1,20x0,40 m, na resorach i amortyzatorach, solidnie wykonana, przygotowana do rejestracji, - 930 zł. Zagrodno, powiat złotoryjski, tel. 076/877-39-68, 0501/24-37-67

**PRZYCZEPY BAGAŻOWE, PODŁOŻYWE, BUDOWLANE - 100 modeli, realizujemy indywidualne projekty, autoryzowany diler firmy WIOLA z Gliwic - KAREX - Dzierżoniów, tel. 0504/09-26-64, 0505/73-19-05, 074/831-04-96 W01105214**

PRZYCZEPY CYSTERNA poj. 1.600 l, pompa paliwa, na podwoziu 2-kolowym, - 1.800 zł. Legnica, tel. 0609/22-30-22  
PRZYCZEPY DO PRZEWOZU BALI, - 3.500 zł. Wielowieś K. Ostrowa Wlkp., tel. 0627/39-02-46  
PRZYCZEPY DO PRZEWOZU BYDLA 1-osiova, ład. 2t., - 500 zł. Nasławice, tel. 071/391-35-01  
PRZYCZEPY DO PRZEWOZU BYDLA ład. 2t., - 500 zł. Nasławice, gm. Sobótka, tel. 071/391-35-01  
PRZYCZEPY DO PRZEWOZU DROBIU ład. 6t., stan b. dobry, - 6.000 zł. Zielona Góra, tel. 0607/36-00-29  
PRZYCZEPY DO PRZEWOZU MEBLI wym. 620x255x275 cm, oplandekowana, ład. 1.800 kg, stan b. dobry, - 10.000 zł. Zabkowice Śląskie, tel. 074/815-41-44, 050/13-68-14  
PRZYCZEPY DO PRZEWOZU PSÓW biała, oplandekowana, zrobiona na zamówienie, - 3.000 zł. Gromadka, powiat bolesławiecki, tel. 0601/23-92-93  
PRZYCZEPY DO PRZEWOZU KONI i BYDLA BOECKMANN, WESTFALIA oraz inne - od 2.000 EUR. Zielona Góra, tel. 0606/99-56-39  
PRZYCZEPY DO PRZEWOZU MOTOCYKLI - od 1.200 do 1.500 zł/szt. Wrocław, tel. 071/794-89-09, 0606/38-22-84  
PRZYCZEPY GASTRONOMICZNA dl. 4,20 m, 2-osiova, kolor biały, przedsiónek, 2 kuchnie 4-palnikowe, płyta do pieczenia mięsa (gazowa), płyta do szaszłyków, lodówka, salciarka, zamrażarka, frytownica, inne. Wrocław, tel. 071/782-83-12, 0501/07-71-62  
PRZYCZEPY GASTRONOMICZNA dl. 5 m, 2-osiova, podłocznik energii elektrycznej, pełne wyposażenie, stan dobry, - 3.700 zł. Wrocław, tel. 071/787-47-75, 0609/20-84-20  
PRZYCZEPY GASTRONOMICZNA, 1993 r. wyposażona, zarejestrowana bezterminowo, atest sanepidu, - 9.800 zł. Wschowa, tel. 065/540-30-62  
PRZYCZEPY GASTRONOMICZNA, 1996 r. biała, stan idealny, - 10.000 zł. Żary, tel. 068/362-01-56, 0603/57-38-56, Niemcy, 0049/17-34-08-97-94

PRZYCZEPY GASTRONOMICZNA, 1998 r. odbiór sanepidu, technicznie sprawna, wym. 2x4 m, - 7.000 zł. Wrocław, tel. 071/339-94-99, 0505/04-12-86  
PRZYCZEPY GASTRONOMICZNA, 2003 r. 2-osiova, wym. 4x2x2,1 m, rożen gazowy na 30 kurczaków, kuchnia, kuchnia mikroladowa, automat do hot-dogów, wydzielone pomieszczenie do przyrządzania kurczaków, atest sanepidu, - 13.500 zł. Bolesławiec, tel. 0880/25-49-54  
PRZYCZEPY GASTRONOMICZNA, 2004 r. nowa, dl. 4 m, z wyposażeniem, - 8.500 zł. Góra, tel. 0698/73-45-99  
PRZYCZEPY GASTRONOMICZNO-HANDLOWA NIEWIADÓW, 1996 r. biała, izolowana, 2-osiova, otwierana na 2 strony, zarejestrowana, stan b. dobry, - 8.500 zł. Jelenia Góra, tel. 0609/23-58-51

**HAKI MONTAŻ**  
2 LATA GWARANCJI  
tel./fax 071/ 364 88 98  
52-232 Wrocław, ul. Grota Roweckiego 91

PRZYCZEPY GASTRONOMICZNA, 1998 r. odbiór sanepidu, technicznie sprawna, wym. 2x4 m, - 7.000 zł. Wrocław, tel. 071/339-94-99, 0505/04-12-86  
PRZYCZEPY GASTRONOMICZNA, 2003 r. 2-osiova, wym. 4x2x2,1 m, rożen gazowy na 30 kurczaków, kuchnia, kuchnia mikroladowa, automat do hot-dogów, wydzielone pomieszczenie do przyrządzania kurczaków, atest sanepidu, - 13.500 zł. Bolesławiec, tel. 0880/25-49-54  
PRZYCZEPY GASTRONOMICZNA, 2004 r. nowa, dl. 4 m, z wyposażeniem, - 8.500 zł. Góra, tel. 0698/73-45-99  
PRZYCZEPY GASTRONOMICZNO-HANDLOWA NIEWIADÓW, 1996 r. biała, izolowana, 2-osiova, otwierana na 2 strony, zarejestrowana, stan b. dobry, - 8.500 zł. Jelenia Góra, tel. 0609/23-58-51

**HAKI**  
HOLOWNICZE-WSZYSTKIE MODELE  
Wrocław, ul. Alei Pracy 2  
(wjazd od ul. GRABISZYŃSKIEJ)  
tel/fax 071/339 00 23, 339 09 23  
0-601 786 288

**PRZYCZEPY KEMPINGOWE CZĘŚCI** przyczepa kempingowa, różne modele, prod. niemieckiej, holenderskiej, angielskiej, technicznie sprawne, kompletne, faktury VAT, przedsiönki prod. zachodniej, kompletne, nowe i używane, różne rozmiary, okna, części i akcesoria do przyczep [www.durus61.prv.pl](http://www.durus61.prv.pl), Wrocław, tel. 071/343-21-68, 0601/77-36-70 W81014494

PRZYCZEPY KEMPINGOWE NIEWIADÓW N-126E zarejestrowana bezterminowo, bez wyposażenia i tapicerek, idealnie nadaje się na działkę lub na budowę, - 1.400 zł. Borek Wielkopolski, tel. 065/571-65-17  
PRZYCZEPY KEMPINGOWE NIEWIADÓW N-126E pełne wyposażenie, - 1.700 zł. Jasio, tel. 0608/42-67-20  
PRZYCZEPY KEMPINGOWE HOME-CAR 440 bezbowa, masa własna 764 kg, 2 sypialnie, ciepła woda, ogrzewanie gazowe, lodówka, pralka, sucha ubikacja, przedsiónek z wyposażeniem, inst. 220/12V, antena TV, dodatkowy kpl. opon, stan b. dobry, - 8.500 zł. Lubin, tel. 0600/01-25-47  
PRZYCZEPY KEMPINGOWE 2 pokoje, lodówka, ogrzewanie gazowe, elektryczne, oclona, stan b. dobry, - 7.000 zł. Międzyrzecz, tel. 095/741-32-35

**HAKI PRZYCZEPY**  
BAGAŻNIKI-BOXY  
sprzedaż - montaż  
tylko oryginalne

PRZYCZEPY KEMPINGOWE KIP 515 dl. 5,30 m, kuchnia gazowa, lodówka, łazienka, zarejestrowana, stan b. dobry, - 5.500 zł. Olawa, tel. 071/203-84-09  
PRZYCZEPY KEMPINGOWA LMC 1-osiova, na 1-4 osoby, dl. 5 m, wyposażona kuchnia, łazienka z w.c. i prysznicem, stylowe meble z wtrzymanymi, ogrzewanie z termostatem, wentylacja, mało używana, garazowana, nowe opony, hamulec najazdowy, stan idealny, - 11.500 zł. Świdnica, tel. 0888/52-37-99  
PRZYCZEPY KEMPINGOWA NIEWIADÓW N-126 z przedsiönkiem, stan dobry, oclona, zarejestrowana bezterminowo, - 2.500 zł. Wałbrzych, tel. 0602/47-41-63  
PRZYCZEPY KEMPINGOWA EIFFELAND 450 dlug. 4,5 m, ogrzewanie, aneks kuchenny, 2 sypialnie, duży przedsiónek, zarejestrowana, oclona, przejazd do 04.2005r., - 3.800 zł. Wrocław, tel. 0609/95-03-53  
PRZYCZEPY KEMPINGOWA dlug. 8m, szer. 2,45m, 2 sypialnie, aneks kuchenny, duże okna, jako barak mieszkalny, stoi w Dominikowie k. Drawsku, możliwość dzierżawy terenu, - 3.800 zł. Wrocław, tel. 0601/55-26-64  
PRZYCZEPY KEMPINGOWA NIEWIADÓW N-126 E używana 5razy - 5.400 zł. Wrocław, tel. 0601/21-66-57  
PRZYCZEPY KEMPINGOWA prod. niemieckiej, pełne wyposażenie, stan dobry, - 3.300 zł. inne. Żmigrod, tel. 0606/24-64-49  
PRZYCZEPY KEMPINGOWA WILK SPORT 435, 1974 r. waga 850 kg, przedsiónek, lodówka, stan b. dobry, sprowadzona z Niemiec, - 4.000 zł., tel. 0601/28-56-99 Niemcy, 0049/16-27-82-60-05  
PRZYCZEPY KEMPINGOWA STAR, 1976 r. prod. francuskiej, 4-lub 5-osobowa, przedsiónek, lodówka, kuchnia, umywalka, hamulec najazdowy, długość 4 m, waga 750 kg, 1-osiova, zarejestrowana bezterminowo, - 4.500 zł. Legnica, tel. 0608/49-42-69  
PRZYCZEPY KEMPINGOWA ADRIA, 1976/78 r. - pełnia dokumenty, model 3-osobowy Niemcy, tel. 0049/827-85-69-27  
PRZYCZEPY KEMPINGOWA CHATEAU 350, 1977 r. prod. francuskiej, aluminiowa, oclona, ogrzewanie gazowe, sztyberdach, otwierane okna, 2 sypialnie (jedna zamknięta), zarejestrowana bezterminowo, masa całkowita 750 kg, 1-osiova, wym. 480x205 cm, hamulec ręczny i najazdowy, kolo podporowe, przedsiónek, - 4.500 zł w rozliczeniu przyjmie przyczep bagazowa, Wrocław, tel. 071/353-50-74

**WYPOŻYCZALNIA PRZYCZEP**  
LAWETY TOWAROWE  
TRANSPORT SAMOCHODÓW  
SPAWANIE PLASTIKÓW  
Wrocław, ul. Kępczyńska 32, tel. 071/325 47 65,  
0602 68 72 98, 0602 63 86 99

PRZYCZEPY KEMPINGOWA TEC, 1978 r. pełne wyposażenie, dl. 7 m, szer. 2,2 m, waga 1500 kg, 2-osiova, stan dobry, - 5.000 zł. Bytom Odrzański, powiat nowosolski, tel. 068/388-48-19  
PRZYCZEPY KEMPINGOWA TABBERT, 1978 r. kremowa, kpl. dl. 4,30 m, szer. 2 m, waga 650 kg, stan dobry, - 1.900 zł. Bytom Odrzański, powiat nowosolski, tel. 068/388-48-19  
PRZYCZEPY KEMPINGOWA KIP 415, 1978 r. 4-osobowa, kuchnia, lodówka, ogrzewanie, z przedsiönkiem, sprowadzona z Holandi, - 3.300 zł. Głogów, tel. 0606/97-89-41  
PRZYCZEPY KEMPINGOWA DETHLEFFS CARAVAN, 1978 r. 2-osiova, waga 1900 kg, dl. 8,5 m, zarejestrowana, salon, sypialnia, kuchnia, umywalka, łazienka, inst. elektryczna i gazowa, - 12.000 zł. Olawa, tel. 071/313-95-53  
PRZYCZEPY KEMPINGOWA NIEWIADÓW N-126, 1979 r. kuchnia gazowa, zlewozmywak, lodówka, - 1.900 zł. Świdnica, tel. 074/640-73-81  
PRZYCZEPY KEMPINGOWA WILK 1979 r. 1-osiova, dl. 6,5 m, stan b. dobry, - 4.900 zł. Świebodzice, tel. 074/854-10-87

PRZYCZEPY KEMPINGOWA NIEWIADÓW, 1980 r. nowe meble, lodówka, nowa tapicierka, na resorach, stan b. dobry, - 2.500 zł. Boguszyń-Góra, tel. 074/844-95-52, 0603/38-17-45  
PRZYCZEPY KEMPINGOWA KIP 430, 1980 r. 4-lub 5-osobowa, kuchnia, lodówka, inst. 220/12V + gaz, sprowadzona z Holandi, stan idealny, - 4.800 zł. Głogów, tel. 0606/97-89-41  
PRZYCZEPY KEMPINGOWA HOBBY PRESTIGE, 1980 r. 2-osiova, dl. 5,8 m, stan dobry, sypialnia, meble, szafa, kuchnia, toaleta, WC, zlewozmywak, lodówka, pochłaniacz pary, ogrzewanie, inst. 220/12V + gaz, kpl. dokumentacja, sprowadzona z Niemiec, - 5.800 zł. Leszno, tel. 0601/85-25-30  
PRZYCZEPY KEMPINGOWA HOBBY, 1981 r. 2-osiova, pow. mieszkalna 6,5 m<sup>2</sup>, ogrzewanie, lodówka, zadasyony przedsiónek, stan b. dobry, - 9.800 zł. Góra, tel. 065/543-54-69  
PRZYCZEPY KEMPINGOWA HOBBY, 1982 r. kuchnia, zlewozmywak, lodówka, inst. 220/12V + gaz, meble dębowe, sypialnia zamknięta, 5-osobowa, waga 750 kg, zarejestrowana bezterminowo, stan b. dobry, - 6.300 zł. Wrocław, tel. 0604/66-34-91  
PRZYCZEPY KEMPINGOWA NIEWIADÓW N-126, 1984 r. nowe opony, stan dobry, - 1.700 zł. Wrocław, tel. 071/339-73-50, 0888/22-80-76  
PRZYCZEPY KEMPINGOWA NIEWIADÓW N-126, 1984 r. zarejestrowana, otwierany dach i okna, przedsiónek, - 2.400 zł. Kluczbork, tel. 0606/93-66-52  
PRZYCZEPY KEMPINGOWA, 1984 r. 3-osobowa, pełne wyposażenie, - 4.500 zł. Leszno, tel. 0607/19-56-64

**SPRZEDAŻ ZACHODNICH PRZYCZEP KEMPINGOWYCH I AKCESORIÓW**  
OP982031  
Czerwnica Wrocławska, ul. Wrocławska 59  
tel. 071/318-02-94, 0-606 207 369

PRZYCZEPY KEMPINGOWA NIEWIADÓW N-126, 1992 r. mało używana, - 5.000 zł. Konin, tel. 0605/78-25-63  
PRZYCZEPY KEMPINGOWA NIEWIADÓW N-126, 1993 r. biała, uchylne szyby, sztyberdach, kuchnia, zlewozmywak, lodówka, duży przedsiónek, hamulec najazdowy, inst. 220/12V + gaz, mało używana, zadbana, stan b. dobry, nowe opony, - 4.900 zł. Leszno, tel. 0603/79-72-91

**PRZYCZEPY WYPOŻYCZALNIA**  
LAWETY  
0-502 690 890

PRZYCZEPY KEMPINGOWA NIEWIADÓW, 1985 r. stan b. dobry, - 2.500 zł. Kraków, tel. 0602/59-11-30  
PRZYCZEPY KEMPINGOWA NIEWIADÓW N-126E, 1985 r. kolo zapasowe, lusterka, inst. 220/12V + gaz, 4-osobowa, kuchnia gazowa z butla, stan b. dobry, - 2.350 zł. Radecz, gm. Brzeg Dolny, tel. 071/319-69-52, 0603/64-01-41  
PRZYCZEPY KEMPINGOWA NIEWIADÓW N-126, 1985 r. bez



**SPRZEDAŻ - MONTAŻ**  
**EURO HAKI HOLOWNICZE**  
**DO WSZYSTKICH TYPÓW SAMOCHODÓW OSOBOWYCH - DOSTAWCZYCH**  
**OP010361**  
**W-w, ul. Gnieźnieńska 6/8, tel. 071/359-39-69, 0506 192 005**  
**Warsztat czynny od 7.00 do 17.00 (teren głębokościowy - zapraszamy również w niedzielę)**

PRZYCZEPA ROLNICZA wywrotka, ład. 3.5 t, stan b. dobry, - 3.500 zł. Konary, gm. Miejska Górka, tel. 065/547-76-08  
 PRZYCZEPA ROLNICZA SAM 2-osiowa, nowa, inst. elektryczna, - 1.200 zł. Legnica, tel. 076/866-33-66  
 PRZYCZEPA ROLNICZA 1-osiowa, - 500 zł. Nasławice, tel. 071/391-35-01  
 PRZYCZEPA ROLNICZA KOLEBA technicznie sprawną, - 2.100 zł. Nasławice, gm. Sobótka, powiat wrocławski, tel. 0509/38-63-08  
 PRZYCZEPA ROLNICZA SANOK D-47A wywrotka 3-stronna, stan dobry, - 1.200 zł. Polkowice, tel. 076/847-91-24, 0502/55-42-81  
 PRZYCZEPA ROLNICZA D-43 ład. 3,5 t, wywrotka, stan dobry, - 2.700 zł. Wólczyn, tel. 0606/31-17-94  
 PRZYCZEPA ROLNICZA SANOK D-44 sztywna, ład. 3,5 t, stan b. dobry, zarejestrowana, technicznie sprawna, Zmigród, tel. 071/385-69-88, 0691/57-78-51

dopuszczalna masa całkowita 10,5 t, stan b. dobry, - 29.000 zł. Kaszczów, tel. 065/549-91-24, 0501/58-55-66  
 PRZYCZEPA TOWAROWA 2003 r. na podzespoły firmy Alko, zarejestrowana, ład. 1.460 kg, 2-osiowa, wym. 340x90 cm, stelaż pod piankę, - 5.000 zł. Przygodzice, tel. 062/736-21-68 wieczerem  
 PRZYCZEPY TOWAROWE nowa, zarejestrowana, ład. 1510 kg, hamulec najazdowy, koło zapasowe, wym. 350x144x30 cm, - 5.900 zł, druga o wym. 160x105x30 cm, - 1.100 zł. Opole, tel. 077/464-10-55, 0501/29-36-58  
 PRZYCZEPY TOWAROWE DAYTONA DT 720, 2004 r. 2-osiowa, pianka celną, wym. 4 x 2 x 2 m, nowa, 3 lata gwarancji - 3.700 zł, wym. 2,50 x 1,25 x 1,10 m, oplandekowana, osł Knot - 3.000 zł. Głogów, tel. 0502/58-70-46, 0509/24-07-38  
 PRZYCZEPA TOWAROWA DAYTONA DT 751, 2004 r. nowa, 3 lata gwarancji, osł Knot, wym. 410 x 150 x 210 cm, oplandekowana, ład. 1.300 kg, kpl. dokumentacja, bez rejestracji, - 6.600 zł. Głogów, tel. 0502/58-70-46, 0509/24-07-38  
 PRZYCZEPA WYWROTKA SANOK D-43 ład. 3,5 t, stan dobry - 2.800 zł lub zamienie na HL 8011, HW 6011, z dopłatą. Duzów Wielki, gm. Wólczyn, tel. 0606/31-17-94  
 PRZYCZEPA WYWROTKA HL-8011 technicznie sprawna, bez dokumentacji, 2.200 zł. Peppice, gm. Grodzów, tel. 0774/12-36-80, 0507/58-79-24  
 PRZYCZEPA WYWROTKA ład. 6 t, po remoncie kapitalnym, stan idealny, - 7.000 zł. Poniec, powiat gostyński, tel. 0695/74-12-02  
 PRZYCZEPA WYWROTKA D-47A zarejestrowana, technicznie sprawna, - 3.000 zł. Żary, tel. 068/362-07-12  
 PRZYCZEPA WYWROTKA SANOK D-55, 1989 r. wywrot na 3 strony, zarejestrowana, - 5.000 zł. Polanica Zdrój, powiat kłodzki, tel. 0697/70-79-35  
 PRZYCZEPA WYWROTKA HL-8011, 1981 r. nowe burty, nadstawki i podłoga, stan b. dobry, - 7.200 zł. Siemianów, tel. 071/393-31-63  
 PRZYCZEPY : bagażowa SAM, zarejestrowana, koło zapasowe - 1.400 zł, ciągnikowa D-4617, D-44B, zarejestrowana - 2.000 zł. Jordanów Śl., tel. 071/316-11-28 wieczerem, 0503/09-26-28

**WYPOŻYCZALNIA, SPRZEDAŻ I SERWIS**  
**PRZYCZEP, KEMPINGÓW, LAWET, CZĘŚCI**  
**RATY**  
**Wrocław, ul. Robotnicza 22**  
**tel. 071/78-17-456**

PRZYCZEPA ROLNICZA, 1976 r. wywrotka, bez dokumentacji, brak burt, - 1.000 zł. Nysa, tel. 0694/60-75-24  
 PRZYCZEPA ROLNICZA, 1982 r. ład. 9 t, po remoncie, prod. czeskiej, - 3.700 zł. Drotowice, tel. 062/785-14-60 po godz. 20  
 PRZYCZEPA ROLNICZA HL-8011, 1982 r. ład. 8 t, bez nadstawek, kpl. dokumentacja, - 3.800 zł. Kamienna Góra, tel. 075/746-14-92 wieczerem, 0601/15-33-95  
 PRZYCZEPA ROLNICZA, 1984 r. wywrotka, ład. 9 t, burty z nadstawkami, melatowe, stan b. dobry, - 5.600 zł. Kluczbork, tel. 077/418-93-66  
 PRZYCZEPA ROLNICZA, 1985 r. wywrotka, ład. 3,5 t, - 3.200 zł. Zabłocze, powiat głogowski, tel. 076/831-44-01  
 PRZYCZEPY ROLNICZE różne - od 2.500 zł/szt. Stary Wielki, powiat kłodzki, tel. 074/868-27-50 po godz. 20  
 PRZYCZEPA SAMOZŁADOWCZA, 1992 r. 2-osiowa, - 25.000 zł. Opole, tel. 0600/43-55-66

PRZYCZEPA TOWAROWA BRANDYS ład. 15 t, stan dobry, - 5.500 zł. Korfanów, powiat nyski, tel. 0501/63-58-73  
 PRZYCZEPA TOWAROWA D-50 nowe burty i podłoga. Miłoszyce, tel. 071/318-48-77  
 PRZYCZEPA TOWAROWA nowa, skrzyniowa, zarejestrowana, burty dzielone na boki, pianka celną, podzespoły AL-KO, koło zapasowe, całość ocynk, uchwyty mocujące ładunek w podłodze, gwarancja 12-mies., wykonana przez firmę, dl. 5 m, szer. 1,9 m, masa cała 2 t, ład. 1300 kg, - 18.300 zł. Olawa, tel. 071/313-94-69, 0602/68-76-28 (zjedźca do tej oferty można zobaczyć w internecie pod numerem - AC0840 http://wkz.autogielda.com.pl)  
 PRZYCZEPA TOWAROWA ALKO wym. 360x160x180 cm, 2-osiowa, hamulec najazdowy i postojowy, pianka celną, aluminiowa, b. solidna, stan idealny, - 4.000 zł. Polkowice, tel. 0691/78-69-33  
 PRZYCZEPA TOWAROWA fabryczna, - 3.000 zł. Poniec, powiat gostyński, tel. 0695/74-12-02  
 PRZYCZEPA TOWAROWA AUTOSAN ład. 6 t, oplandekowana, konserwacja, stan b. dobry, - 6.000 zł. Świebodzice, powiat świdnicki, tel. 0601/56-17-06  
 PRZYCZEPA TOWAROWA SANOK ład. 6 t, stan b. dobry, - 2.800 zł. Świebodzice, tel. 0608/30-61-48  
 PRZYCZEPA TOWAROWA NIEWIADÓW N-126 wym. 610x220x210 cm, stan b. dobry, - 9.000 zł. Twardogóra, powiat oleśnicki, tel. 0603/13-48-13  
 PRZYCZEPA TOWAROWA NIEWIADÓW 1200 po remoncie kapitalnym, oplandekowana, 2-osiowa, ład. 11, - 4.200 zł. Wrocław, tel. 0605/15-30-84

**ZAMIANA**

AUDI 100 „cygario”, 1984 r., 240 tys. km, 2000 ccm, diesel, bordowy, stan dobry, 5-biegowy, sprowadzony w całości, zamienie na Forda Transia, diesla, może być do poprawek w podobnej cenie. Gracze, powiat opolski, tel. 0506/90-64-80  
 AUDI 80, 1981 r., 15 tys. km, 1587 ccm, czerwony, 5-biegowy, silnik poronielny (wszystkie nowe części), hak, alum. felgi 15" + opony Michelin, ważny przegląd do 11.2004 r., ubezpieczony, stan techn. b. dobry - 4.500 zł, zamienie na kombi albo busa, diesla albo TD, może być droższy. Nowa Ruda, tel. 074/871-60-10, 0509/03-13-98  
 AUDI 80 GLS, 1982 r., 225 tys. km, 1600 ccm, diesel, zielony, 4-drzwiowy, RO, 5-biegowy, bez śladów korozji, ważny przegląd i OC, stan dobry, - 2.900 zł lub zamienie na inny. Polkowice, tel. 075/749-28-29, 0691/26-23-78  
 AUDI 80 GT CC, 1985 r., 40 tys. km, 1800 ccm, benzyna, inst. gaz., wiśniowy, 5-biegowy, 4-drzwiowy, alum. felgi, RO + głośniki, fotele od 83, po remoncie kapitalnym silnika, nowa inst. gazowa, ważny przegląd i OC, - 4.250 zł lub zamienie na tańszy. Wrocław, tel. 0688/29-71-55  
 AUDI 80 B3, 1987 r., 250 tys. km, 1800 ccm, benzyna, zielony, ABS, wspomaganie kier., przed od 84 - 9.500 zł, zamienie na VW Golf'a, w tej cenie. Mikolajów, powiat ząbkowski, tel. 074/818-04-20  
 AUDI 80 B4, 1992 r., 120 tys. km, 1900 ccm, TDI, biały, ABS, centr. zamek, sztyberdach, welurowa tapicerka, RO, wspomaganie kier., alarm, zamienie na Audi 100 C4 kombi. Wałbrzych, tel. 074/841-05-83, 0888/13-84-10  
 AUDI 80 B4 SKŁADAK, 1992/97 r., 190 tys. km, 2000 ccm, wtrysk, 115 KM, srebrny metalic, ABS, centr. zamek, do poprawek lakmierznic - 14.500 zł, zamienie na ciężarówkę, busa, sprzęt budowlany, inne. Pleszew, tel. 0501/47-43-30  
 AUDI A6, 1995 r., 237 tys. km, 2500 ccm, TDI, 140 KM, beżowy metalic, klimatronic, ABS, el. ster. szyby i lustka, blokada skrzyni biegów, oryg. alum. 2. poduszki powietrzne, 6-biegowy, - 37.000 zł, zamienie na mniejszy. Legnica, tel. 0606/88-94-67  
 BMW 318 i, 1987 r., 1800 ccm, bordowy, 4-drzwiowy, szeroka lampa tylna, bez wypadku, karja pojazdów, w kraju od 1,5 roku - 9.200 zł, zamienie na samochód prod. japońskiej, Mitsubishi, Mazde, Nissana lub Hyundaia Lantrę, w tej cenie. Gryfów Śląski, powiat lwówecki, tel. 075/781-29-05, 0506/02-90-38  
 BMW 520, 1989 r., 200 tys. km, 2000 ccm, benzyna, inst. gaz., niebieski metalic, pełne wyposażenie oprócz skrózanej tapicerki, inst. gazowa na gwarancji, klimatyzacja, el. otw. szyby, - 13.600 zł, zamienie na Fiatu Seicento, Opla Corsę, 1998/99 r., tel. 0601/41-15-44  
 BMW 525, 1989/90 r., 24V, czarny, ABS, tempomat, klimatyzacja, wspomaganie kier., welurowa tapicerka, centr. zamek - zamienie na Mercedes 200, 250, 300 T24, może być z uszkodzonym silnikiem. Kobierzyce, tel. 071/311-17-94, 0607/48-86-73  
 CHRYSLER NEON, 1995 r., 138 tys. km, 2000 ccm, 16V, czarny metalic, inst. klimatyzacja, wspomaganie kier., 2 poduszki pow., SRS, i właściciel w Polsce, serwisowany, kpl. dokumentacja, - 11.900 zł, zamienie na inny, tel. 0501/06-97-12  
 CITROEN C5 KOMBI, 2001/02 r., 105 tys. km, 2000 ccm, HDI, srebrny metalic, i właściciel, kupiony w salonie, homologacja na ciężarowy, klimatyzacja i inne dodatki - 59.500 zł, zamienie na Mercedes Vito, Chryslera Voyagera - do 40.000 zł. Wrocław, tel. 0604/61-00-81  
 CITROEN XANTIA, 1994 r., 1800 ccm, benzyna, bordowy metalic, alarm, ABS, wspomaganie kier., el. otw. szyby, sztyberdach, immobilizer, centr. zamek, - 14.000 zł, zamienie na VW Transportera T3, T4 Multivana albo przyczepę kempingową, z pełnym wyposażeniem. Wrocław, tel. 0692/24-90-88  
 CITROEN XM SKŁADAK, 1995 r., 2000 ccm, srebrny metalic, inst. gazowa, pełne wyposażenie, zimowe opony z felgami, alum. felgi, RO Philips, stan b. dobry, części blacharki, hydrauliki, fotele, kanapa, komputery i inne - zamienie na Renaulta Espace, Chryslera, Dodge Grand Voyagera lub podobny. Namysłów, tel. 0502/71-91-61  
 FIAT 126p, 1984 r., 65 tys. km, 650 ccm, benzyna, czerwony, lotnicze fotele, RM, przyciemniane szyby, hak holowniczy, kopkapi, 2 nowe opony - 1.450 zł, zamienie na Żuka lub Tarpana, z inst. gazową. Miłków, powiat jeleniogórski, tel. 075/761-00-57  
 FIAT 126p, 1985 r. ważny przegląd, zamienie na Olticia. Wrocław, tel. 0501/14-69-13  
 FIAT 126p, 1992 r., czerwony, lotnicze siedzenia, stan dobry 2.000 zł, zamienie na Forda Scorpio lub Forda Sierra kombi 2.0 z inst. gazową + hak (dopłata ok. 1.500 zł). Ostrów Wilk., tel. 0605/31-09-11  
 FIAT CINQUECENTO SPORTING, 1995 r., 70 tys. km, 1100 ccm, benzyna, czerwony, alum. felgi, RO, zamienie na tańszy, - 10.000 zł. Świebodzice, powiat świdnicki, tel. 0503/02-42-64  
 FIAT PANDA, 1996 r., 899 ccm, monowitry inst. gazowa, stan dobry, po remoncie zawieszania, hamulców, wymienione piny i oje - 6.800 zł, zamienie na 5-drzwiowy wypr. po 1995 r. do 1400 ccm, z dopłatą. Wrocław, tel. 071/783-26-77 po godz. 18  
 FORD ESCORT, 1988 r., 1300 ccm, biały, nowy akumulator i ukł. wydechowy, spoler, cierne szyby, sportowy ukł. wydechowy, 5-biegowy, welurowa tapicerka, przegląd o 02.2005 r., za-

mienie na Peugeotta 405 sedana, chętnie z instalacją gazową lub do poprawek, w tej cenie. Lewin Kłodzki, tel. 074/889-80-72  
 FORD ESCORT, 1992/96 r., 165 tys. km, 1600 ccm, benzyna, czerwony, nowy model, 5-biegowy, 3-drzwiowy, zarejestrowany w Polsce - zamienie na Fiat'a 126p, Cinquecento lub inny. Wrocław, tel. 0609/23-25-54  
 FORD MONDEO, 1994 r., 116 tys. km, 1800 ccm, DOHC, srebrny metalic, klimatyzacja, 2 poduszki pow., wspomaganie, el. otw. szyby, el. reg. lusterka i fotelekierowy, welurowa tapicerka, RO, regul. kierownicą, kpl. dokumentacja, stan b. dobry, zadany, - 16.900 zł, zamienie na Mercedes Vito lub busa albo inny. Oleśnica, tel. 0502/73-02-83  
 FORD SIERRA hatchback, 1985 r., 2300 ccm, diesel, srebrny, wspomaganie kier., hak, stan techn. dobry, zamienie na VW Polo z 1985 r. lub ew. inne propozycje. Wrocław, tel. 071/341-67-24 po godz. 20  
 HYUNDAI H100, 1995 r., 86 tys. km, 2500 ccm, diesel, biały, 6 osób + 1000 kg, podwojona kabina, zamienie na chłodnię, DMC 3 5 t Wrocław, tel. 0604/08-88-47  
 MERCEDES 190 E, 1992 r., 1800 ccm, benzyna, czarny, i właściciel w kraju, zarejestrowany, karja pojazdów, wspomaganie kier., ABS, el. reg. lusterka, sztyberdach, hak, szerokie listwy, stan idealny, cena 18.500 zł, zamienie na busa, Mercedes lub VW Transportera T4. Świdnica, tel. 0508/24-20-58  
 MERCEDES 200 124 E-KLASSE, 1994 r., 200 tys. km, 2000 ccm, inst. gaz., inst. gazowa, perłowoczarzy, automatic, ABS, ASD, SRS, ASR, drewniane wykończenia, el. otw. szyby, el. reg. lusterka, centralny zamek + pilot, poduszka pow., alum. felgi, el. otw. sztyberdach, RO, stan idealny, kpl. dokumentacja, - 27.900 zł, zamienie na inny, tel. 0698/63-43-77  
 MERCEDES 230 124, 884 tys. km, 2300 ccm, biały, zadany, dużo dodatków, zamienie na inny. Wrocław, tel. 0606/94-20-69  
 MERCEDES 250 123 E, 1977 r., 2500 ccm, benzyna, inst. gaz., zielony, wspomaganie kier., alum. felgi, sztyberdach, zadany - zamienie na VW Garbusa z lat 60-tych lub 70-tych, stan dobry, może być do poprawek blacharsko-lakmierznic. Radwanice, powiat wrocławski, tel. 071/311-76-41, 0501/10-94-30  
 MERCEDES 250 124 E, 1991 r., diesel, granatowy, jasna welurowa tapicerka, drewniane wykończenia, sztyberdach, immobilizer, Mul-T-Lock, centr. zamek, garażowany, ABS, stan b. dobry, zamienie na tańszy, z dopłatą albo inne propozycje. Lubin, tel. 0509/04-34-54  
 MERCEDES 250 124 D, 1994/95 r., 260 tys. km, 2500 ccm, diesel, 20V, srebrny, 2 poduszki pow., klimatyzacja, ksenoony, we reflektory, wszystkie el. dodatki, immobilizer, alarm + pilot, alum. felgi, zamienie na inny. Bolesławiec, tel. 0601/75-18-14  
 MERCEDES 500 126 SE, 1985 r., 5000 ccm, błękitny metalic, stan b. dobry, automatic, alum. felgi, ABS, inst. gazowa, poduszka pow., el. otw. szyby, poduszki siedzenia, szerokie listwy, welurowa tapicerka, Milicz, tel. 0504/03-16-62  
 MERCEDES VITO 110 BUS, 1997 r., 150 tys. km, 2300 ccm, TDI, srebrny, automatic, 6-osobowy, oszklony - 46.000 zł, zamienie na samochód osobowy. Wrocław, tel. 071/349-36-08  
 MITSUBISHI ECLIPSE COUPE, 1991 r., 2500 ccm, 16V, czerwony, zadany, el. ster. szyby i lusterka, ABS, wersja amerykańska, klimatyzacja, centr. zamek, alarm + pilot, - 13.500 zł, zamienie na dostawczy. Wrocław, tel. 0602/48-01-55  
 MITSUBISHI GALANT, 1990 r., 1800 ccm, niebieski metalic, wspomaganie kier., centr. zamek, alarm + pilot, stan b. dobry, - 8.500 zł, zamienie na inny. Oleśnica, tel. 071/399-35-04, 0698/40-60-40  
 MITSUBISHI LANCER KOMBI, 1988 r., 1500 ccm, benzyna, inst. gaz., turkusowy, stan dobry - 4.000 zł, zamienie na mniejszy. Iwiny, tel. 076/818-90-09, 0501/48-78-02  
 NISSAN ALMERA, 2001 r., 81 tys. km, 1500 ccm, wtrysk, 16V, zielony metalic, inst. gazowa, klimatyzacja, el. otw. szyby, wspomaganie kier., centr. zamek, alarm + pilot, immobilizer, alum. felgi, 5-drzwiowy, welurowa tapicerka, sztyberdach, UV, kupiony w salonie, kpl. dokumentacja, - 36.000 zł, zamienie na inny. Oleśnica, tel. 0606/11-75-05  
 NISSAN MICRA, 1988 r., 1000 ccm, czerwony, na części, sprowadzony z Niemiec - 1.000 zł, zamienie na inny. Żareba, powiat lubuski, tel. 0604/13-74-55  
 NISSAN SUNNY hatchback, 1991 r., 165 tys. km, 1392 ccm, benzyna, kolor stalowy, 5-drzwiowy, katalizator, el. otw. szyby, wspomaganie kier., centr. zamek, zarejestrowany w 1997 r., kpl. dokumentacja, stan dobry - 8.000 zł, zamienie na Toyotę, Nissana, Hondę, Opl'a, VW, wypr. po 1999 r., 4 lub 5-drzwiowy, z dopłatą do 20.000 zł. Oleśnica, tel. 071/314-73-18  
 OPEL FRONTERA, 1994 r., 300 tys. km, 2400 ccm, benzyna, zielony metalic, zadany, wersja Long - 24.500 zł, zamienie na Opl'a, Forda, Fiat'a, Skodę 1998/99 r., tel. 0601/41-15-44  
 OPEL KADETT SEDAN, 1986 r., 1300 ccm, benzyna, bordowy, RO, nowe opony, kpl. dokumentacja, zadany, cena - 4.000 zł, zamienie na inny, tańszy albo motocykl. Wlkroty, gm. Nowogrodzice, powiat bolesławiecki, tel. 075/736-03-49, 0888/67-99-69  
 PEUGEOT 205, 1987 r., 190 tys. km, 1800 ccm, diesel, 30ty, nowy lakier, po remoncie zawieszania i układu ham., stan dobry - 4.500 zł, zamienie na Fiat'a 126 p lub sprzedam. Kamieniec Ząbkowski, tel. 074/817-34-18  
 PEUGEOT 309, 1986 r., 85 tys. km, 1300 ccm, benzyna, srebrny metalic, garażowany, 5-drzwiowy, 5-biegowy, el. otw. szyby, zegarek, obrotomierz, nie mam nakładów finansowych, stan b. dobry - 4.600 zł, zamienie na Fiat'a 126p. Prudnik, tel. 077/436-18-10  
 PEUGEOT 309, 1987 r., 1600 ccm, benzyna, inst. gaz. - 3.200 zł, zamienie na Fiat'a 126p. Olawa, tel. 0601/14-72-11  
 POLONEZ GSI, 1998 r., 105 tys. km, 1600 ccm, inst. gaz., niebieski, stan b. dobry - 10.000 zł, zamienie na busa, 5-osobowy, z dopłatą. Jelenia Góra, tel. 075/755-27-64, 0505/87-31-20  
 POLONEZ CARO GLE, 1993 r., 87 tys. km, 1500 ccm, oryg. lakier, ważny przegląd i OC + Fiat Uno, rok prod. 1988/89, 5-biegowy, 3-drzwiowy, lekko uszkodzony przód, zamienie na inny, możliwa dopłata. Strzelin, tel. 0507/59-60-27  
 POLONEZ TRUCK MAX, 1997 r., 1600 ccm, kat. + inst. gazowa, granatowy, - 6.000 zł, zamienie na osobowy z inst. gazową. Kalisz, tel. 0502/49-43-27  
 RENAULT 19, 1991 r., 116 tys. km, 1200 ccm, benzyna, biały, stan techn. b. dobry, el. otw. szyby, skrózajna tapicerka, drewniana kierownica, centr. zamek + pilot, w cenie - 8.000 zł, zamienie na samochód dostawczy, skrzyniowy, może być wywrotka. Luban, tel. 0602/87-22-35  
 RENAULT 19, 1992 r., 178 tys. km, 1800 ccm, wtrysk, biały, el. otw. szyby i sztyberdach, el. reg. lusterka, wspomaganie kier., centr. zamek + pilot, welurowa tapicerka, zadany, ekonomiczny, - 10.500 zł, zamienie na inny. Oleśnica, tel. 0606/11-75-05  
 RENAULT 5 CABRIO, 1992/95 r., 1400 ccm, rdzowy, inst. gazowa, nowy dach, spoler, orurowany, atrakcyjny wygląd, 71 gazu/100 km - zamienie na większy, bus (VW, Mercedes 207), może być do remontu, możliwa dopłata. Oborniki Śląskie, tel. 071/310-15-94  
 RENAULT LAGUNA, 1998 r., 2200 ccm, turbo D lub zamienie na nowszy z dopłatą, tel. 0601/73-45-51  
 RENAULT MEGANE, 1996 r., 90 tys. km, 1400 ccm, 16V, butelkowitzielony metalic, 5-drzwiowy, ABS, wspomaganie kier., centr. zamek + pilot, RO, kupiony w polskim salonie, ks. serwisowa, kpl. dokumentacja, stan b. dobry, - 14.900 zł, zamienie na inny, tel. 0698/63-43-77  
 TOYOTA COROLLA hatchback, 1994 r., 86 tys. km, 1400 ccm, benzyna, 16V, grafitylowy, zamienie na dostawczy, chłodnię, DMC 3,5 t. Wrocław, tel. 0604/08-88-47  
 TOYOTA COROLLA, 2000 r., 130 tys. km, 1400 ccm, VVTi, perłowoczielony, poduszka pow., centr. zamek + pilot, alarm, immobilizer, Tylan-Lock, komputer, wspomaganie kier., kupiony w polskim salonie, serwisowany, kpl. dokumentacja, 2 kpl. opon, RO, oryg., welurowa tapicerka, 3-drzwiowy, nowy model, stan idealny, - 26.900 zł, zamienie na inny, tel. 0698/63-43-77  
 TOYOTA STARLET, 1982 r., 150 tys. km, 1000 ccm, benzyna, czerwony, zadany, ważny przegląd i OC, w cenie ok. 12.000 zł, zamienie na dostawczy. Wałbrzych, tel. 074/840-09-10 po godz. 19, 0888/36-80-84  
 VOLVO 850 T5, 1993 r., 2300 ccm, turbo, szary metalic, skrózajna tapicerka, klimatyzacja, ABS, el. ster. szyby, lusterka i antena, stan dobry, kpl. dokumentacja, zamienie na Chryslera Vision, poj. 3,5, pełne wyposażenie. Wrocław, tel. 0609/62-67-05  
 VW GOLF III, 1986/87 r., 163 tys. km, 1600 ccm, diesel, zielony, RO-RDS, hak, bagażnik dachowy, 2 kmpł. opony, nowe łożyska paski amortyzatory, OC, garażowany stan b. dobry - 7.500 zł, zamienie na Mercedes 190, VW Passata, Forda Escorta

Kombi, Fiat'a Tipo, Peugeot'a, Renaulta Clio, 4-drzwiowy. Jawor, tel. 0693/12-50-56  
 VW GOLF III, 1992 r., 155 tys. km, 1900 ccm, diesel 3-drzwiowy, garażowany - zamienie z dopłatą na Audi, BMW, VW Transportera T4 busa, po 1993 r., TD lub TDI (nie sprowadzony w maju 2004 r.). Wałbrzych, tel. 0693/64-69-68  
 VW GOLF III, 1992 r., 165 tys. km, 1900 ccm, turbo D, czarny metalic, 3-drzwiowy, kubekowe fotele, wszystkie el. dodatki, sztyberdach, w kraju od 2 tygodni, zamienie na inny. Szczyna, powiat kłodzki, tel. 0602/36-87-81  
 VW GOLF III, 1993 r., 162 tys. km, 1900 ccm, diesel, metalic, bez wypadku i korozji, wspomaganie kier., sztyberdach, nowe opony, RM, ładna tapicerka, 5-drzwiowy, 5-biegowy, ekonomiczny, garażowany, zadany, - zamienie na mniejszy, tańszy, np. na Fiat'a 126 p, VW Golf'a II, Poloneza Caro. Paczków, tel. 0606/75-38-29  
 VW GOLF CABRIO, 1995 r., 180 tys. km, 1800 ccm, czerwieni meksykańska, atrakc. wygląd, wspomaganie kier., alarm, centr. zamek + pilot, soczewkowe światła, przyciemniane szyby, system antynapadowy, - 25.000 zł (do negocjacji), zamienie na kombi, tel. 0506/18-41-86  
 VW GOLF III JOCKER, 1997 r., 89 tys. km, 1400 ccm, benzyna, bordowy metalic, 5-drzwiowy, 5-biegowy, wielopunktowy wtrysk paliwa, kupiony w salonie w kraju, poduszka pow. dla kierowcy, wspomaganie kier., centr. zamek, alarm + pilot, immobilizer, kpl. dokumentacja, bez wypadku, zadany, stan idealny - 23.900 zł, zamienie na większy. Jelenia Góra, tel. 0503/16-78-97  
 VW JETTA II, 1988 r., 1600 ccm, benzyna, grafitylowy, do małych poprawek lakmierznic, stan techn. idealny, zamienie na inny. Jelenia Góra, tel. 075/173-23-33, 0606/77-75-08  
 VW JETTA III, 1995 r., 130 tys. km, 2000 ccm, biały, kpl. wyposażenie - 20.000 zł, zamienie na Audi 100 C4, V8, Toyotę Previe, w tej cenie. Wrocław, tel. 0692/28-88-84  
 VW LT 28, 1995 r. - 16.000 zł, zamienie na busa, dl. 3 m. Wrocław, tel. 0604/09-22-15  
 VW PASSAT SEDAN, 1988 r., 220 tys. km, 1800 ccm, benzyna, inst. gaz, czerwony, centr. zamek, alarm, alum. felgi 16", obniżony, szerokie listwy, halogeny - 9.900 zł, zamienie na Audi, VW Golf'a, Opl'a, BMW, Mercedes'a, Forda, Hondę, inny, może być o dużej pojemności, w tej cenie lub tańszy. Żary, tel. 0508/37-58-15

**RESOR SERVICE**  
**resory, sprzężni, amortyzatory, resory paraboliczne**  
**SPRZEDAŻ, MONTAŻ, SERVICE**  
**50-304 Wrocław, ul. Rychalskiego 6**  
**tel. 071/322-83-00, 0502 618 347**  
**po 17:00 - 071/339-12-83**

oraz miejsce na tablicę rejestracyjną - 460 zł. Wrocław, tel. 0602/32-53-04  
 CENTRALNY ZAMEK do 4-drzwiowego, cena - 75 zł, do 2-drzwiowego, cena - 60 zł, do różnych modeli, gwarancja. Legnica, tel. 076/854-34-62, 0605/64-77-95  
 CENTRALNY ZAMEK do samochodu 2-drzwiowego - 60 zł, do 4-drzwiowego - 90 zł oraz pilot zdalnego sterowania z wyjściem na kierunkowskazy i funkcją alarmu - 110 zł. Opole, tel. 0604/35-01-80  
 CENTRALNY ZAMEK do wersji 2-drzwiowej - 125 zł, do wersji 4-drzwiowej - 215 zł z montażem. Wrocław, tel. 071/325-44-34, 0609/28-14-46  
 CENTRALNY ZAMEK : do Fiat'a 126p - 125 zł, do Fiat'a Seicento - 185 zł, do Fiat'a Uno - 185 zł (ceny z montażem). Wrocław, tel. 071/325-44-34, 0609/28-14-46  
 CENTRALNY ZAMEK do samochodu 2-drzwiowego - 160 zł, do 4-drzwiowego - 230 zł (ceny z montażem) Wrocław, tel. 071/325-44-34, 0609/28-14-46  
 DETKI 155-175 R13, 6 szt. Wrocław, tel. 071/368-80-12  
 FELGA ALUMINIOWA AMG, 9x17 + opona Continental 245/45 R17, - 350 zł. Wrocław, tel. 0604/57-04-52  
 FELGA ALUMINIOWA do Poloneza 13", gwiazda, - 50 zł. Wrocław, tel. 0694/50-65-56  
 FELGA STALOWA z oponą Kumho 175/70 R13, do Daewo Nexii, stan b. dobry, - 90 zł. Koszów, powiat dzierżoniowski, tel. 0602/26-74-72  
 FELGI 9x19, z 2003 r., do Audi A8, S8, S6, cena - 1.000 zł, 8x17, do BMW Alpine, 3 szt., cena - 1.500 zł. Arzac 8x18, cena - 600 zł. Chojnów, powiat legnicki, tel. 076/818-95-68, 0509/31-57-17  
 FELGI z oponami, 13", cena 50 zł/szt. Kłodzko, tel. 0604/87-53-33  
 FELGI + opony 13"/02 205x15, do Opl'a Asiry, Suzuki Swift, Wąsosz, tel. 0607/40-20-17  
 FELGI do Mercedes 210, 123, stan idealny - 40, 70 zł/szt. Wrocław, tel. 071/327-62-77, 0606/41-27-06

FELGI ALUMINIOWE 13-19", do każdego samochodu, ponad 150 różnych wzorów i modeli w ciągłej sprzedaży, obecnie 20 wzorów w promocyjnych cenach, na zakupione felgi gwarancja i montaż gratis, sprzedaż opem, pełna regeneracja felg, serdecznie zapraszamy., tel. 0603/16-31-97 W81014534  
 FELGI ALUMINIOWE : 13, 15,



**TAPICERKA SAM. W SKÓRZE**  
**FOTELE, BOCZKI, DRZWI, KIEROWNICE**  
**DUŻY WYBÓR SKÓR, NISKIE CENY**  
**ŚWIDNICA, ul. RZEŹNICZA 2**  
**TEL. 074/852-11-30, 0-502 329 969**

FELGI ALUMINIOWE 7Jx15, z dużym rantem, 12-ramienne, 4x100 mm, z oponami, stan b. dobry, - 780 zł. Legnica, tel. 0609/93-67-74

FELGI ALUMINIOWE 6Jx15H2, 4 CH50, z oponami, do Renaulta Safrane, - 700 zł. Legnica, tel. 0691/04-69-49

FELGI ALUMINIOWE 15", 5-ramienne gwiazdy, z oponami Michelin 205/65/15, rozstaw 5x112 mm, stan b. dobry, - 1.100 zł. Legnica, tel. 0609/05-93-50

FELGI ALUMINIOWE 7Jx15, 4x100 mm, z dużym rantem, 12-ramienne gwiazdy, z oponami, stan b. dobry, - 780 zł. Legnica, tel. 076/850-65-30, 0609/93-67-74

FELGI ALUMINIOWE AC SCHNITZER 2 sztuki, 16", z oponami, - 380 zł. Leszno, tel. 0694/65-36-80

FELGI ALUMINIOWE 15", 16", do Mercedesa, Toyota, Renaulta, Skody, VW, od 50 zł. Lubin, tel. 0601/15-81-81

FELGI ALUMINIOWE - 15", ATS, 4-otworowe, z szerokim rantem, do Volkswagena - 350 zł. 15", z oponami, do Volkswagena - 700 zł. 14", 4x108 mm, 3 szt. - 200 zł. Lubin, tel. 076/846-24-86, 0692/43-46-90

FELGI ALUMINIOWE nowe, 15", z nowymi oponami 195/65/15, - 850 zł. Lubsko, powiat ząbski, tel. 0601/43-48-52

FELGI ALUMINIOWE ATS 15", z rantem, opony 195/50 R15, - 650 zł. Lagiewniki, powiat dzierzoniowski, tel. 0608/44-96-71

FELGI ALUMINIOWE do Audi 80 B3 lub Audi 80 B4, 4-otworowe, rozstaw 108 mm, stan b. dobry + opony 205x50x15", - 850 zł. Namysłów, tel. 0604/04-04-45

FELGI ALUMINIOWE 15", 4x100 mm, z oponami, do VW Golfa lub Seata, - 1.500 zł. Niemodlin, powiat opolski, tel. 0602/24-81-57

FELGI ALUMINIOWE do Opla Omegi, 16", 5x110 + opony, - 500 zł. Nowa Ruda, powiat kłodzki, tel. 0600/18-93-12

FELGI ALUMINIOWE z oponami, do Suzuki, Uaza, Tarpana, - 950 zł. Nowa Ruda, tel. 0691/85-02-60

FELGI ALUMINIOWE 16", 5-ramienne gwiazdy, z oponami Toyo 215/40 R16, - 1.200 zł. Wałbrzych, tel. 0696/07-82-02

FELGI ALUMINIOWE BORBET 5-ramienne gwiazdy, 4x100 mm, 16", z rantem, - 600 zł. Wałbrzych, tel. 074/664-29-14, 0607/34-48-02

FELGI ALUMINIOWE do VW Golfa IV, 5x100 mm, 16", z oponami, 2 komplety, ładne wzory, - 1.500 zł. Wałbrzych, tel. 0601/61-70-17

FELGI ALUMINIOWE BBS do VW Golfa III, 15", z oponami, - 1.000 zł. Wałbrzych, tel. 0601/61-70-17

**NAPRAWA FELG - NAPRAWA FELG - NAPRAWA FELG**  
**NAPRAWA FELG - NAPRAWA FELG - NAPRAWA FELG**  
**NAPRAWA FELG - NAPRAWA FELG - NAPRAWA FELG**

**PROMAR**  
**FELG**  
**aluminiumowych i stalowych**  
**Usługi wykonujemy w ciągu jednego dnia!!!**

**OPONY**  
**Nowe i używane**  
**montaż zakupionych opon gratis**  
**W-w, Tęczowa 57, OPONY**  
**tel. 341-16-74**

**TANIE OPONY • TANIE OPONY • TANIE OPONY**  
**TANIE OPONY • TANIE OPONY • TANIE OPONY**  
**TANIE OPONY • TANIE OPONY • TANIE OPONY**

FELGI ALUMINIOWE SPEEDLINE 13", do Fiata, wzmocnione, - 430 zł. Wałbrzych, tel. 0605/11-28-22

FELGI ALUMINIOWE z oponami, 15", 5-otworowe, do Audi A4, A6, stan b. dobry, - 950 zł. Wałbrzych, tel. 0602/17-71-36

FELGI ALUMINIOWE 4 x 100 x 15, 7J, kompletne, 5-ramienne gwiazdy, - 1.000 zł. Wałbrzych, tel. 074/842-48-51

FELGI ALUMINIOWE 4 x 108 x 15, 7J, ET33, z rantem, - 650 zł. Wałbrzych, tel. 074/842-48-51

FELGI ALUMINIOWE 15", rozstaw śrub 5 x 100 mm, z oponami, stan idealny, do VW Golfa IV, Bory, Seata, Skody, "Jopaty" pięciopalcienne, - 1.600 zł. Wrocław, tel. 0601/39-33-02

FELGI ALUMINIOWE 13, 14, 15, 16" - od 30-100 zł. Wrocław, tel. 0609/82-81-24

FELGI ALUMINIOWE 15, 16" do Mercedesa, 16" do BMW, 15" do Mazdy 323, 14, 15" do Opla, 13" do Forda, 13, 14, 15" do VW - od 30-80 zł. Wrocław, tel. 0693/06-46-07

FELGI ALUMINIOWE 4-otworowe, z oponami 205/55/16, wyważone, do Forda Scorpio lub zamienne na felgi z oponami 195/65/15, do Octavii. Wrocław, tel. 071/782-88-48, 0506/45-55-47

FELGI ALUMINIOWE 13", z oponami, na 4 śruby, 2 sztuki - 110 zł. Wrocław, tel. 071/785-95-05 po godz. 17

FELGI ALUMINIOWE 17", szprychowe, do BMW 325, - 1.400 zł. Wrocław, tel. 0888/27-25-09

FELGI ALUMINIOWE 17", szprychowe, do BMW 3, do starego i nowego modelu, - 1.400 zł. Wrocław, tel. 071/341-68-54

FELGI ALUMINIOWE 4-otworowe, z oponami 195/50 R15, stan b. dobry, - 800 zł. Wrocław, tel. 0501/67-51-11

FELGI ALUMINIOWE 7Jx15", 2 szt., z oponami wym 205x55 R15, do Forda, Audi, Peugeota. Wrocław, tel. 0601/78-28-97

FELGI ALUMINIOWE 5-ramienne gwiazdy, z oponami 225 R17, 5 sztuk, - 3.000 zł. Wrocław, tel. 071/786-83-91 po godz. 16, 0607/38-71-91

FELGI ALUMINIOWE z oponami Michelin, oryginalne do Citroena Xsary, - 2.000 zł/kpl. Wrocław, tel. 0501/21-27-38

FELGI ALUMINIOWE z oponami Fulda, wym 205x60 R14, roczne, stan b. dobry, - 700 zł. Wrocław, tel. 071/343-36-25, 0606/16-34-11

FELGI ALUMINIOWE 15", odl. między otworami 4x98 mm, oryginalne, do Alfa Romeo, z 1993 r., po lakierowaniu, malutkie pęknięcia, krzywe, koszt naprawy ok. 180 zł, - 270 zł. Wrocław, tel. 0888/52-19-29

FELGI ALUMINIOWE 15", 4x100, z oponami 195x60x15, stan b. dobry, do Renaulta, - 900 zł. Wrocław, tel. 0693/28-08-49

FELGI ALUMINIOWE MOMO 4 szt., z oponami, na licencji Ferrari, do Opla, - 1.000 zł. Wrocław, tel. 0880/51-15-19

FELGI ALUMINIOWE LORENZEN nowe, z oponami 225 R18, stan idealny, - 4.400 zł. Wrocław, tel. 0507/75-36-78

**Motrex**  
**WROCLAW, ul. Młodych 4**  
**pok. 14, II p. (teren HYDROBUDOWY)**  
**tel./fax. (071) 336-78-05 kom. 0692495174**  
**POZNAŃ-SWARZĘDZ, ul. Wiosenna 11**  
**tel./fax. (061) 651-03-09 kom. 0508057672**  
**www.motrex.com.pl**

**OPONY - HURT - DETAL - TANIO**

**AKUMULATORY, OPONY ROSYJSKIE, POLSKIE, CZESKIE, BIEŻNIKOWANE**

- samochody osobowe :	135/80R12,155/70R13,165/70R13,175/70R13,185/60R14 185/65R14,205/70R15,185/75R16
- samochody dostawcze i ciężarowe :	6.50-16C,8.40-15C,215/90R15C,8.50-20,7.50-20,8.25R20,9.00R20, 10.00R20,11.00R20,12.00R20,295/80R22.5,315/80R22.5,385/65R22.5
- maszyny budowlane :	8.25-15,14.00-20,14.00-24,17.5-25,18.00-25,20.5-25,23.5-25 26.5-25,21.00-33
- maszyny rolnicze :	10.0/75-15,6.00-16,6.00-16,7.50-16,9.00-16,12.00-16,16.5/70-18 7.50-20,11.2-20,14.9R24,12.4R28,12.4R24,14.9R28,16.9R30 18.4R30,18.4R34,13.6R38,15.5R38,16.9R38,21.3-24,23.1-26,28.1R26

**III SPECJALNA OFERTA DLA FIRM I INSTYTUCJI III**

FELGI STALOWE 14", z oponami letnimi, do Opla, Daewoo - 400 zł/komplet. Wrocław, tel. 0691/89-27-95

FELGI STALOWE - 5.5Jx13, 5.5Jx14, do Opla, ceny od 20-30 zł/szt. Wrocław, tel. 0693/59-36-67

FELGI STALOWE do Peugeota 405, 4 szt. - 60 zł/kpl. Wrocław, tel. 0504/04-55-24

FOTELE DO BUSA kpl., 1 x 3-osobowy, 2 x 2-osobowy, 1 x 1-osobowy, wygodne, rozkładane, z zagłówkami i pokrowcami, wymontowane z busa (Mercedes Sprinter), - 2.500 zł. Radziszów, powiat trzebnicki, tel. 071/385-62-05, 0601/72-29-39

FOTELE DO BUSA 3-osobowe (2 szt.), składane oparcia - 180 zł/szt. Wądzów, powiat strzeliński, tel. 0609/48-60-10

**GOBAL** **OPONY UŻYWANE**

FELGI ALUMINIOWE AZEV ICON 5 15", rozstaw śrub 4 x 100, z oponami 195/50 R15 Dunlop, stan idealny, - 2.000 zł/kpl. Olawa, tel. 0888/20-81-07

FELGI ALUMINIOWE 15", do VW Transportera T4 Multivana, 4 sztuki, stan idealny - 100 zł/szt. Olawa, tel. 071/313-81-88

FELGI ALUMINIOWE z oponami 195/55 R15, oryginalne, do Opla Astry i Vectry, stan idealny, - 1.200 zł. Olawa, tel. 071/303-39-10, 0602/89-72-98

FELGI ALUMINIOWE do Opla Astry GSI, 15", 4x100 mm, - 450 zł lub zamienne na 14". Opole, tel. 0696/49-86-71

FELGI ALUMINIOWE 16", z oponami, do BMW E-36, stan opion idealny, - 1.200 zł. Opole, tel. 0888/18-81-55

FELGI ALUMINIOWE KING 17" oryginalne, pasują do BMW z serii 5, komplet, kapsli, atrakcyjny wygląd, stan b. dobry, - 1.100 zł. Piaski, powiat gostyński, tel. 0505/17-79-89

FELGI ALUMINIOWE 5x112 mm, 15", do Mercedesa 124, 2 szt., - 200 zł. Wałbrzych, tel. 074/842-48-51

FELGI ALUMINIOWE PROJEKT ZWO 7.5 x 17", 5-otworowe, do VW T4, stan idealny, - 1.600 zł. Wałbrzych, tel. 0602/17-71-36

FELGI ALUMINIOWE 15", 4x108 mm, z rantem 8 cm, nie pogięte, 15-ramienne gwiazdy, - 500 zł. Wierzbice, gm. Kobierzyce, powiat wrocławski, tel. 0600/60-66-89

**FILTRY**  
**OLEJE, PŁYNY**  
**AKUMULATORY**

**TEL./FAX 071/343-61-46**  
**Wrocław ul. Prosta 15**  
**8:00-17:00**

FELGI ALUMINIOWE 7J15, 4x100, szeroki rant, 12-ramienne gwiazdy, z oponami, do VW, Opla, Hondy, Seata, sprzedawane z Niemiec, stan b. dobry, - 750 zł. Wolczyn, powiat kluczborski, tel. 0509/37-50-69

FELGI ALUMINIOWE IRMSCHER 17", stan b. dobry, - 1.500 zł. Wrocław, tel. 0604/57-04-52

FELGI ALUMINIOWE do Audi, 5-ramienne gwiazdy, 5 otworów, 15 1/2", - 450 zł. Wrocław, tel. 0601/75-21-06

FELGI ALUMINIOWE do Poloneza, 3 szt., - 450 zł. Wrocław, tel. 071/788-95-28, 0505/07-03-54, 0506/08-56-04

FELGI ALUMINIOWE ALUETT UNIROVAL przebieg 1000 km, rozmiar 185/60 R14H, rozstaw śrub 4x98 mm, z oponami, do Fiata lub Alfa Romeo, - 1.400 zł/kpl. Wrocław, tel. 071/345-43-51, 0608/82-09-03

FELGI ALUMINIOWE 15", 16", 17" do Opla - od 700 zł/kpl. Wrocław, tel. 071/345-43-51, 0608/82-09-03

FELGI ALUMINIOWE 17", z oponami, do Mercedesa, 5x112 mm, - 1.300 zł. Wrocław, tel. 071/345-43-51, 0608/82-09-03

FELGI ALUMINIOWE 9J, z oponami 245x45 R19, do Mercedesa, stan idealny, - 3.000 zł. Wrocław, tel. 0604/57-04-52

FELGI ALUMINIOWE do Mercedesa, 9Jx19", z oponami 235x35 R19, stan idealny, - 5.500 zł. Wrocław, tel. 0604/57-04-52

FELGI ALUMINIOWE 7Jx16, do Mercedesa, nowe, 4 szt., - 1.200 zł. Wrocław, tel. 0603/85-13-62

FELGI ALUMINIOWE 15" 4 szt., oryginalne do Forda Scorpio, - 900 zł. Wrocław, tel. 0691/38-08-04

FELGI ALUMINIOWE 13", do Fiata, 4 szt., - 400 zł. Wrocław, tel. 071/357-71-28

FELGI ALUMINIOWE O.Z. RACING 15", z oponami Michelin Energy 195/60/15 88H, śruby zabezpieczające, do Toyoty Avenis, - 1.100 zł. Wrocław, tel. 0605/43-43-25

FELGI ALUMINIOWE BORBET 15", do BMW, 5-otworowe z oponami 205/60/15, wzór grubej gwiazdy, dekle, wyważone, - 730 zł. Wrocław, tel. 0694/50-65-56

FELGI ALUMINIOWE 15", do Opla, - 800 zł. Wrocław, tel. 0601/49-19-79

FELGI ALUMINIOWE 15", do Mercedesa, 5-ramienne gwiazdy, stan b. dobry, z oponami lub bez, - 600 zł. Wrocław, tel. 0604/30-29-74

FELGI ALUMINIOWE do VW Golfa III, z oponami 195/50 R15, stan b. dobry, - 950 zł. Wrocław, tel. 0509/51-48-44

FELGI ALUMINIOWE z oponami 245/45 x 18 do Mercedesa E-Motion, 4 szt., - 4.000 zł. Wrocław, tel. 0600/43-10-17

FELGI ALUMINIOWE - 19", z oponami, nowe, do BMW 5 lub 7, 16" Azev, 4x98, z oponami, 17" Rial, 5x100, nowe, 17" RM, 5x112, z oponami, 17", 4x114,3, z oponami, 15", z oponami, nowe, do Smarta, 15", 4x108, do Audi Zabkowice Śląskie, tel. 0607/67-20-19, 0607/40-35-81

FELGI ALUMINIOWE Brabus 17" po regeneracji (4 szt.) do Mercedesa i BMW, - 2.000 zł. Zgorzelec, tel. 0501/37-79-15

FELGI ALUMINIOWE 13", 14", 15" do Forda Escorta, Forda Siery, Mercedesa, Zgorzelec, tel. 075/773-83-08, 0601/92-50-35

FELGI ALUMINIOWE 17", z polerowanym rantem, na 5 śrub, do Mazdy, Hondy, Toyoty, - 1.200 zł. Zgorzelec, tel. 0505/31-39-05

FELGI ALUMINIOWE z oponami, do Jeepa Wranglera, stan b. dobry, - 1.000 zł. Żary, tel. 0508/40-26-58

FELGI ALUMINIOWE, 2000 r. b. ładne, z oponami, do Forda Fiesta, - 850 zł/kpl. Wrocław, tel. 0605/18-27-75

FELGI ALUMINIOWE, 2001 r. do Opla, 17", - 1.700 zł. Ostrów Wlkp., tel. 0609/25-81-80

FELGI ALUMINIOWE, 2001 r. oryginalne, do BMW, nowe + opony, - 1.000 zł. Góra, tel. 065/543-16-88, 0603/99-61-38

FELGI STALOWE 13", do Forda, - 50 zł/szt. Wrocław, tel. 071/373-74-92, 0604/18-48-10

FELGI STALOWE 2001 r. 14 cali, do VW Polo, stan b. dobry + opony Michelin 185x55x14 i kółpaki, - 550 zł. Namysłów, tel. 0604/04-04-45

FOTELE DO BUSA : 2-osobowe (2 szt.), 3-osobowe (1 szt.), na stelazie, zadbane, wygodne, - 1.100 zł. Wrocław, tel. 0605/95-17-47

**OPONY**  
**Nowe i używane**  
**felgi stalowe i aluminiowe**  
**atrakcyjne ceny, duży wybór**  
**montaż i wyważenie gratis!**  
**TEL. 333-77-89**  
**Wrocław (Klecinia), ul. Wałbrzyska 18/1**

FELGI ALUMINIOWE 15", 4x100, ładny wzór, oryginalne do Opla Vectry B, Astry B, Corsy + opony 205/60/15, stan b. dobry, - 1.400 zł. Přebzykowie, powiat wrocławski, tel. 0609/83-10-50

FELGI ALUMINIOWE do BMW, z oponami 205/60R15 Continental, stan b. dobry, - 750 zł lub zamienne na felgi alum. do VW Passata 1994 r., 4-otw., Pokój, powiat namysłowski, tel. 0693/71-75-80

FELGI ALUMINIOWE do Opla Calibry, z oponami, - 750 zł. Polkowice, tel. 0502/23-40-76

FELGI ALUMINIOWE - 15", rozstaw otworów 5x112 mm, profesjonalnie odnowione, do Audi VW Transportera T4 - 700 zł/kpl., 15", do Opla Omegi - 370 zł/kpl. Radwanice, tel. 071/311-76-40, 0502/37-83-55

FELGI ALUMINIOWE 15", 5 szt., do Mercedesa, - 600 zł. Skorzyszce, powiat nyski, tel. 0888/26-33-97

FELGI ALUMINIOWE 13", 5x112 mm, nowe, gwiazda Binno, atrakcyjny wygląd, mogą być z oponami, do Mercedesa, Audi, - 1.450 zł. Sobótka, tel. 0691/03-44-75

**FELGI ALUMINIOWE I STALOWE komplety i pojedyncze, FORD, AUDI, MERCEDES, VW, OPEL i inne, sprzedaż, skup, komis, zamiana, regeneracja, również opony nowe i używane, ul. Obornicka 84, tel. 0602/19-16-22, 071/325-89-72 W81014634**

FELGI CHROMOWANE sprowadzone z USA, 16", z oponami uniwersalnymi, - 1.700 zł. Jasio, tel. 0501/42-42-16

FELGI STALOWE 14", do Forda - 20 zł/szt. Jemielno, tel. 065/544-73-03, 0888/81-58-25

FELGI STALOWE 13", do Daewoo, 4 szt., - 200 zł. Lubin, tel. 076/846-24-86, 0692/43-46-90

FELGI STALOWE do Hyundai H100, Mitsubishi L300, Forda Escorta, Lubsko, powiat ząbski, tel. 0601/43-48-52

FELGI STALOWE 16" 6-otworowe, 7 sztuk, - 65 zł/szt. Mieczków, tel. 071/399-28-82, 0602/36-62-11

FELGI STALOWE 12", 13", 14", 15", 16", 17", do wszystkich typów samochodów, kpl. i poj. Milicz, tel. 071/384-03-34, 0601/40-44-90

**SUPERTANIE**  
**OPONY**  
**Z NIEMIEC**

**Prowadzimy sprzedaż i eksport na teren Polski i Rosji. Duże i małe ilości używanych opon każdego rozmiaru.**

**Firma REIFEN Bengin, Afföllerstraße 59**  
**35039 Marburg, Niemcy**  
**tel. 0049/172-617-04-46, fax 0049/642-396-39-82**

**FELGI ALUMINIOWE, STALOWE** kompletne koła zimowe i letnie, skup, sprzedaż, zamiana. BEZPOŚREDNI IMPORTER, rozm. 13, 14, 15, 16, 17, 18, 19, 20", do różnych modeli aut osobowych (Audi, BMW, Opel, VW, Renault, Peugeot, Honda i inne), dostawczych (Mercedes, Fiat, Peugeot, Renault, VW i inne), e-mail: far@ct.com.pl. Wrocław, tel. 071/349-40-62, 071/349-19-63 (fax), 0601/77-68-33, 0693/37-73-23 W81014554

FOTELIK SAMOCHODOWY dla dziecka do 35 kg, - 60 zł. Jelenia Góra, tel. 075/647-22-52

FOTELIK SAMOCHODOWY dla dziecka od 0 do 4 lat, prod. niemieckiej, własne pasy, atest, regulacja do spania, nowoczesny model, - 130 zł. Wałbrzych, tel. 074/848-50-83, 0504/49-36-41

FOTELIK SAMOCHODOWY dziecięcy, 0-18 kg, rozkładany, własne pasy, stan b. dobry, - 120 zł. Wrocław, tel. 071/353-30-27 po godz. 15, 0691/18-75-89

**OPONY Felgi stalowe duży wybór www.opony.biz** **NOWE I UŻYWANE Wrocław, ul. Ślężna 78 (przy basenie) Tel. 367-01-75 lub 0601-730-197** **Opony letnie rabat do 25%\* do wyczerpania zapasów Przechowywanie opon** **OPONY**

FELGI ALUMINIOWE 13", nowe, rozstaw śrub 108 mm, do Forda, Peugeota, Audi, ładny wzór, mogą być z oponami, - 620 zł. Sobótka, tel. 0691/03-44-75

FELGI ALUMINIOWE 13", do Peugeota, 3x100, 4 szt., - 250 zł. Sobótka, tel. 071/390-35-00

FELGI ALUMINIOWE BORBET 108 do Audi, Forda, - 1.100 zł/4 sztuki. Strzegom, tel. 074/855-34-44, 0605/41-79-92

FELGI ALUMINIOWE 7Jx15, 5-otworowe, z nakrętkami, do Forda, 20 szt., - 600 zł. Strzegom, tel. 074/855-19-90

FELGI ALUMINIOWE z oponami Fulda 205/55 R15, do Toyoty, stan b. dobry, ładny wzór, - 8.000 zł/kpl. Strzelin, tel. 0603/99-00-24

FELGI ALUMINIOWE BORBET 14", 4 szt. + opony 195/45, 5-ramienne gwiazdy, rozstaw 4 x 108 mm, - 1.100 zł. Wrocław, tel. 0501/82-02-37

FELGI ALUMINIOWE 7Jx14, do Forda Transita, - 900 zł. Wrocław, tel. 071/347-84-25, 0507/08-28-13

FELGI ALUMINIOWE 17", do BMW + opony, stan b. dobry, - 1.100 zł. Wrocław, tel. 0502/33-87-05

FELGI ALUMINIOWE oryginalne, do VW Passata (1993 r.), 6J x 14H2, pomalowane, 4 szt., stan b. dobry, - 400 zł. Wrocław, tel. 071/329-79-59

FELGI ALUMINIOWE 15" ET 35, z rantem, do renowacji, z oponami, - 300 zł. Wrocław, tel. 0694/24-64-27

FELGI STALOWE z oponami, do VW Golfa III, 4 sztuki - 280 zł. Oleśnica, tel. 071/793-35-09, 0601/41-23-29

FELGI STALOWE 14", do Fiata Punto, 4 szt., - 400 zł. Strzegom, tel. 074/855-24-96

FELGI STALOWE 10-otworowe, do opon dętkowych, 2 szt., do Jelcza - po 50 zł/szt. Świdnica, tel. 074/853-71-40 do godz. 15

FELGI STALOWE do VW Golfa I, wypisakowane, pomalowane, stan b. dobry, - 150 zł. Wrocław, tel. 0696/33-20-38

FELGI STALOWE 14", z oponami, do Mercedesa, - 50 zł/szt. Wrocław, tel. 0604/57-04-52

FELGI STALOWE do Fiata Cinqecento, Seicento - 40 zł. Wrocław, tel. 071/791-71-99, 0691/94-66-78

FELGI STALOWE do Mercedesa Vito, - 300 zł. Wrocław, tel. 0605/15-30-84

FELGI STALOWE 6x15" do VW Sharana, Forda Galaxy, Seata Alhambry, - sz. 3, 70 zł/szt. Wrocław, tel. 0601/43-67-90

FELGI STALOWE 15", 5-otworowe, do Opla z oponami 195, wyważone + kółpaki Omegi B, - 430 zł. Wrocław, tel. 0694/50-65-56

**FELGI STALOWE I ALUMINIOWE, OPONY - SERWIS - SPRZEDAŻ, 12-18"** również do samochodów dostawczych i ciężarowych (na zamówienie), felgi stalowe, komplety i pojedyncze, do aut zachodnich, osobowych i dostawczych, sprowadzamy felgi na indywidualne zamówienia, felgi aluminiowe, nowe modele, 13-18", do wszystkich typów pojazdów, nowe i używane. **PROMOCJA!** Przy zakupie kompletu, opon - montaż gratis!, Wrocław-Leśnica, wyłot na Lubin, ul. Mokrzanska 10, tel. 071/349-27-83, 0601/55-26-69 W01041924

FOTELIK SAMOCHODOWY CHICCO 0-13 kg, funkcja bujaczka, budka, przekładana ręczka, atest, zadbane, stan idealny, - 150 zł. Wrocław, tel. 071/330-56-35

FOTELIK SAMOCHODOWY 0-10 kg, - 80 zł. Wrocław, tel. 071/350-17-43

FOTELIK SAMOCHODOWY RENOLUX, dla dzieci od 0 do 18kg, z regulacją nachylenia fotelika, stan b. dobry, - 180 zł. Tel. 351-41-03

FOTELIK SAMOCHODOWY 0-18 kg, rozkładany, stan dobry, - 50 zł. Wrocław, tel. 071/784-83-47

FOTELIK SAMOCHODOWY nowy, 15-36 kg. Wrocław, tel. 0880/29-09-80

FOTELIK SAMOCHODOWY ROMER KING do 20 kg, nowe obicie w kolorze granatowym w misie - 90 zł. Wrocław, tel. 071/346-25-94, 0501/40-51-57

**OPONY - FELGI**  
**NOWE • UŻYWANE • SERWIS**  
**Długolęka, ul. Wrocławska 13 b, tel. 071/315-30-99**

FELGI ALUMINIOWE prod. niemieckiej, 5-ramienne gwiazdy, 14", 5-otworowe, odl. między otworami 68 mm, z oponami 195x70 R14, stan b. dobry, - 900 zł. Wrocław, tel. 071/783-97-90, 0600/64-05-33

FELGI ALUMINIOWE AC Schnitzer, 17 cali, do BMW + opony, - 2.600 zł. Wrocław, tel. 0604/44-70-05

FELGI ALUMINIOWE 15", 4x100 mm, atrakcyjny wygląd, - 600 zł. Wrocław, tel. 071/349-43-66, 0697/57-30-06

FELGI ALUMINIOWE 6x14, 4 szt. do Renaulta 19, - 500 zł. Wrocław, tel. 071/327-75-66

FELGI ALUMINIOWE do BMW E-36, E-46, 5-otworowe, ładny wzór, oryginalne, 12-szprychowe, profilowane, J6.5/15, stan b. dobry - 800 zł oraz opony 205/60 R15, - 800 zł lub komplet - 1.300 zł. Wrocław, tel. 0507/45-85-45

FELGI ALUMINIOWE wypisakowane, pomalowane, do VW Golfa I, - 150 zł. Wrocław, tel. 0696/33-20-38

**moto Centrum mroziński**<



**FOTELIK SAMOCHODOWY** szary, 0-18 kg, własne pasy, pochylany, stan dobry, - 105 zł. Wrocław, tel. 0695/41-11-42  
**FOTELIK SAMOCHODOWY** 0-10 kg, stan dobry, z funkcją nosidełka, kolor niebieski, - 50 zł. Wrocław, tel. 0602/26-42-55  
**FOTELIK SAMOCHODOWY ROMER KING** 9-20 kg, z atermem, 5-punktowe pasy, 3 pozycje leżenia, centralny nagiag pasów, - 90 zł. Wrocław, tel. 071/353-66-29, 0502/55-96-78  
**FOTELIK SAMOCHODOWY CENTURY** dla dzieci 0-12 miesięcy, do 3 kg, zadbane, kolor granatowy, w błękitną kratkę, wyposażony w budkę, ogranicznik i bazę, - 330 zł. Wrocław, tel. 071/347-60-24, 0504/07-28-93  
**FOTELIKI SAMOCHODOWE**: Romer King, 9-20 kg, atest, pasy, reg. do spania - 110 zł, Chicco Shuttle, reg. do spania, wysuwany podnóżek, 9-18 kg, atest, pasy - 180 zł, Chicco, 0-18 kg, atest, 5-punktowe pasy, zagłówek - 130 zł, Maxi Cosi City, atest, pasy (naciągane), reg., 0-13 kg - 140 zł. Wrocław, tel. 071/793-52-82, 0604/48-91-63

**KUPIE FELGI STALOWE** 16", szerokie, do Nissana Patrola. Duszynki Zdrój, tel. 0693/30-30-04  
**KUPIE FOTELE DO BUSA VW Transportera T4**, 2 rzęd. Wrocław, tel. 0697/56-66-69  
**KUPIE FOTELIK SAMOCHODOWY** do 36 kg. Kudowa Zdrój, tel. 074/866-32-75, 0691/83-47-67  
**KUPIE HAK HOLOWNICZY** do BMW E-39 Touring. Trzebnica, tel. 0501/39-15-01

**OPONY** rozm. 155x80 R13, letnie, z felgami stalowymi, 4 szt., - 320 zł/kpl. Jelenia Góra, tel. 075/643-67-31, 0609/29-00-48  
**OPONY** 295/80 R22.5, - 180 zł/szt. Kąty Wrocławskie, tel. 0888/52-19-45  
**OPONY** nowe i używane. Legnica, tel. 0502/23-09-73

**205/55R16**, stan idealny - 240 zł/2 szt. Wałbrzych, tel. 074/841-92-85  
**OPONY FULDA** letnie, 175/70/13, stan b. dobry, 4 sztuki - 220 zł/komplet, 175/70/14, stan b. dobry, 4 sztuki - 240 zł/komplet, możliwość dokupienia felg, Wrocław, tel. 071/351-41-87 w godz. 9-17, 0503/18-73-80

**175x65x14, 185x65x14, 195x65x14, 195x50x15, 225x60x16, 205x60x16, 195x55x16, 205x45x17, 225x40x17, 275x35x18 i inne, duży wybór - od 30 zł, przy zakupie kompletu montaż gratas, również felgi stalowe i alum. Wrocław, ul. Obornicka 84, tel. 0602/19-16-22, 071/325-89-72 W1014644**

**WULKANIZACJA, OPONY, TŁUMIKI - sprzedaż, montaż Wrocław, ul. Rychtańska 4c, tel. 071/322-05-18**

**OPONY** 205/45 R17, 4 szt., cena 250 zł/kpl. Legnica, tel. 0504/00-18-28  
**OPONY** 205/50 R16, asymetryczne, 2 szt., stan b. dobry - 120 zł. Legnica, tel. 0603/77-91-02  
**OPONY** 700x12, - 190 zł/szt. Legnica, tel. 0609/66-59-49  
**OPONY** używane, różne rozmiary, większe ilości. Lubią, tel. 0602/86-39-96 wieczorem  
**OPONY** 12.5/80/18, 2 szt. - 200 zł/szt. Osiek, gm. Kostomoty, tel. 071/396-27-28, 0504/41-14-18  
**OPONY** wym. 1100x20, z felgami, przebieg 4.000 km, 6 szt., do Jelcza, - 450 zł/szt. Szklarska Poręba, tel. 075/717-20-96, 0603/19-01-20  
**OPONY** używane, od 20 zł. Trzebnica, tel. 0880/59-80-50  
**OPONY** 185x65x15", do BMW, kompletne, - 500 zł. Wałbrzych, tel. 0603/62-34-69  
**OPONY** letnie, 175/70/13, bieżnik 5 mm, 2 szt. - 90 zł. Wałbrzych, tel. 0603/91-57-92  
**OPONY** zimowe, 185/70/13, 2 szt. - 200 zł. Wałbrzych, tel. 0603/91-57-92  
**OPONY**: 175/70/14, 185/60/14, 185/65/14, 195/60/15, 195/65/15, 205/55/15, 205/55/16, 225/55/16, ceny od 50 zł do 65 zł/szt. Wałbrzych, tel. 074/842-48-51  
**OPONY** do Fiata Seicento, nowe, zimowe, - 400 zł. Wałbrzych, tel. 0501/79-61-91, 0508/04-25-06  
**OPONY**: 12.00 x 22, 2 sztuki, nieużywane, cena 300 zł/szt. oraz 16.00 x 25, z felgą i detką. Wołów, tel. 0600/72-06-66

**OPONY GOODYEAR** 2 szt., wym. 275ZR30 R19, nowe, - 1.000 zł. Olsztyna, tel. 075/721-28-54  
**OPONY KLEBER** rozm. 195/65 R15, zimowe, 4 szt. - 230 zł. Wrocław, tel. 0604/08-54-70  
**OPONY KLEBER** wym. 195x70 R15 - 50 zł. Wrocław, tel. 0605/21-21-43

**REGENERACJA FELGI**  
 PROSTOWANIE, PIASKOWANIE, LAKIEROWANIE, WULKANIZACJA  
 Wrocław, ul. Alei Pracy 2 (wjazd od ul. GRABISZYŃSKIEJ)  
 tel./fax 071/339 00 23, 339 09 23  
 0-601 786 288

**OPONY KLEBER**: letnie, 175/70/13, stan b. dobry, 4 sztuki - 220 zł/komplet, letnie, 165/70/14, stan idealny, bieżnik 7 mm, stan idealny, 4 sztuki - 240 zł/komplet. Wrocław, tel. 071/351-41-87 w godz. 9-17, 0503/18-73-80  
**OPONY KORMORAN** 10.00/20, 2 szt., stan b. dobry. Zawonia, tel. 071/312-91-28, 0694/29-44-15  
**OPONY MARSHAL POWER RACE** 215x40R16, 4 mm bieżnik, 2 szt. - 120 zł. Niemcy, tel. 0049/17-99-95-15-61, 0602/17-80-12  
**OPONY MICHELIN** 205/55/16, mało używane, cena 100 zł/szt. Chodanów, tel. 0880/35-98-27

**REGENERACJA, PIASKOWANIE SPAWANIE, LAKIEROWANIE PROSTOWANIE FELG ALU.**  
 UBOCZE 288 (koło Gryfowa Śląskiego)  
 TEL. 075/781 11 79, PON. - PT. 8.00 - 17.00

**OPONY MICHELIN** 255x45 R17, - 700 zł. Kamienna Góra, tel. 075/744-74-56

**OPONY MICHELIN** 315/60 R22.5, - 300 zł/szt. Kąty Wrocławskie, tel. 0888/52-19-45

**OPONY MICHELIN „X”**, 8.25 x 15, nowe. Rościszów, powiat dzierzoniowski, tel. 074/836-98-48

**OPONY MICHELIN** o wym. 225/45/17, bieżnik 6 mm, do samochodu terenowego, - 320 zł/szt. Świdnica, tel. 074/852-11-30  
**OPONY MICHELIN** 205x60 R15, 2 szt. - 100 zł/szt. Wrocław, tel. 0605/21-21-43

**OPONY MICHELIN MXT** 195x65 R15, 185x70x13 i 175x70x14. Wrocław, tel. 0601/80-99-18

**OPONY MICHELIN ENERGY** 6x15 175/65R14 - 360 zł/2 szt., kupione w kwietniu br. Wrocław, tel. 071/345-04-37, 071/339-82-19  
**OPONY MICHELIN, GOODYEAR** 195/65 R15, - 15 zł/szt. Bielawa, tel. 074/833-53-44, 0509/06-28-61

**OPONY NOWE I UŻYWANE**: 135/70/13, 145/70/13, 155/70/13, 165/70/13, 175/70/13, 185/70/13, 195/60/14, 175/65/14, 185/65/14, 185/60/14, 195/60/14, 165/70/14, 175/70/14, 185/70/14, 185/65/15, 195/65/15, 205/65/15, 195/60/15, 205/60/15, 205/55/16, 215/55/16, 225/55/16, 185/14C 195/14C, 225/70/15C, 195/70/15C, Servis opon. Wrocław, ul. Szybowcowa 15, tel. 071/351-41-87, 0503/18-73-80 W01118844

**OPONY NOWE I UŻYWANE, LETNIE I ZIMOWE**: 145 R12, 155 R12, 135 R13, 145 R13, 145/70 R13, 155/70 R13, 165 R13, 165/65 R13, 165/70 R14, 165/60 R14, 155/65 R14, 175/70 R14, 175/65 R14,

**PROSTOWANIE FELG ALUMINIOWYCH, REGENERACJA OPONY UŻYWANE, MONTAŻ, WYWAŻANIE**  
 Wrocław, ul. Grata-Roweckiego 55, tel. 364-41-57 w godz. 8<sup>00</sup>-17<sup>00</sup>, sob. do godz. 14<sup>00</sup>

**KUPIE INSTALACJĘ GAZOWĄ** do silnika z monowtryskiem, butla w miejsce koła zapasowego o poj. 34 l. Świdnica, tel. 074/640-85-08, 0603/12-71-95  
**KUPIE KIEROWNICZĄ** drewnianą, w atrakcyjnej cenie. Wrocław, tel. 0504/57-04-52  
**KUPIE KSIĄŻKI OBSŁUGI** dotyczące budowy, naprawy, eksploatacji samochodów, różnych marek. Wrocław, tel. 0608/32-86-89  
**KUPIE OPONY** do busa, w rozsądnej cenie. Świdnica, tel. 0508/24-20-58  
**KUPIE OPONY** 195/55/13, 2 szt. Wrocław, tel. 0696/33-20-38  
**KUPIE OPONY** do samochodu dostawczego i osobowego, 12"-16", minimum 5 mm bieżnika, pary, kpl. Wrocław, tel. 0608/32-86-89  
**KUPIE OPONY** nowe i używane, większe ilości, do 18", do samochodów dostawczych i osobowych oraz felgi. Wrocław, tel. 0602/19-16-22, 071/325-89-72  
**ŁODÓWKA SAMOCHODOWA**, - 500 zł. Wrocław, tel. 071/357-58-87

**OPONY - FELGI**  
 NOWE • UŻYWANE • SERWIS PRZECHOWYWANIE OPON  
 Radwanice k. Wrocławia, ul. Wrocławska 38  
 tel. 071/311-76-51

**FOTELIKI SAMOCHODOWE**: Romer King, 9-20 kg, z atermem, 5-punktowe pasy, rozkładany do spania (3 pozycje) - 90 zł. Romer Zoom, 9-36 kg, reg. szerokość i wysokość siedziska - 130 zł, Concord 9-36 kg, atest, pasy, odpinane siedzisko - 130 zł, Maxi Cosi Prior 9-18 kg - 250 zł, Oscan 0-18 kg, pasy, rozkładany do spania - 120 zł. Wrocław, tel. 071/353-66-29, 0502/55-96-78  
**FOTELIKI SAMOCHODOWE**: Romer Zoom, 9-36 kg, regulowana wysokość i szerokość siedziska oraz Renaultx, do 18 kg, rozkładany, z pasami, atermem, stan b. dobry - 80 zł/szt. Wrocław, tel. 071/346-25-94, 0501/40-51-57

**PROSTOWANIE FELG ALUMINIOWYCH I STALOWYCH**  
 USŁUGI WYKONUJEMY NA POCZEKANIU  
 Wrocław, ul. Trzebnicka 8  
 tel. 071/321-14-49, 322-17-94

**POLEROWANIE FELG ALUMINIOWYCH** promocja na regenerację felg aluminiowych  
**SPRZEDAŻ OPON - RATY** Nowo otwarta przechowalnia opon

**FELGI, OPONY**  
 NOWE, UŻYWANE  
 REGENERACJA - PROSTOWANIE  
 W-w, ul. Litomska 24  
 tel./fax (071) 354-61-90, 0604-79-52-93  
 www.cfo.com.pl

**OPONY**: 175/70 R13, 2 szt., bieżnik 6 mm, 4-letnie - 70 zł/szt., 185/65 R15, 1 szt., bieżnik 5 mm, - 50 zł. Wrocław, tel. 071/362-85-51, 0603/62-94-77  
**OPONY** 155/65 R13, 4 szt., bieżnik 6 mm, - 120 zł. Wrocław, tel. 071/321-18-09  
**OPONY** do samochodów osobowych i dostawczych, różne rozmiary, cena od 40 zł. Wrocław, tel. 0605/15-30-84  
**OPONY** letnie 185 x 65 R14, 175 x 70 R14 z felgami stalowymi do Fiata lub Audi - 350 zł/kpl. Wrocław, tel. 0694/26-15-20  
**OPONY** 3 szt., z jedną felgą, do VW - 100 zł. Wrocław, tel. 071/351-77-37  
**OPONY** 900x20, 2 szt., nowe, - 300 zł/szt. Wrocław, tel. 0501/34-56-07

**OPONY MICHELIN** 255x45 R17, - 700 zł. Kamienna Góra, tel. 075/744-74-56

**OPONY MICHELIN** 315/60 R22.5, - 300 zł/szt. Kąty Wrocławskie, tel. 0888/52-19-45

**OPONY MICHELIN „X”**, 8.25 x 15, nowe. Rościszów, powiat dzierzoniowski, tel. 074/836-98-48

**OPONY MICHELIN** o wym. 225/45/17, bieżnik 6 mm, do samochodu terenowego, - 320 zł/szt. Świdnica, tel. 074/852-11-30  
**OPONY MICHELIN** 205x60 R15, 2 szt. - 100 zł/szt. Wrocław, tel. 0605/21-21-43

**OPONY MICHELIN MXT** 195x65 R15, 185x70x13 i 175x70x14. Wrocław, tel. 0601/80-99-18

**OPONY MICHELIN ENERGY** 6x15 175/65R14 - 360 zł/2 szt., kupione w kwietniu br. Wrocław, tel. 071/345-04-37, 071/339-82-19  
**OPONY MICHELIN, GOODYEAR** 195/65 R15, - 15 zł/szt. Bielawa, tel. 074/833-53-44, 0509/06-28-61

**OPONY NOWE I UŻYWANE**: 135/70/13, 145/70/13, 155/70/13, 165/70/13, 175/70/13, 185/70/13, 195/60/14, 175/65/14, 185/65/14, 185/60/14, 195/60/14, 165/70/14, 175/70/14, 185/70/14, 185/65/15, 195/65/15, 205/65/15, 195/60/15, 205/60/15, 205/55/16, 215/55/16, 225/55/16, 185/14C 195/14C, 225/70/15C, 195/70/15C, Servis opon. Wrocław, ul. Szybowcowa 15, tel. 071/351-41-87, 0503/18-73-80 W01118844

**OPONY NOWE I UŻYWANE, LETNIE I ZIMOWE**: 145 R12, 155 R12, 135 R13, 145 R13, 145/70 R13, 155/70 R13, 165 R13, 165/65 R13, 165/70 R14, 165/60 R14, 155/65 R14, 175/70 R14, 175/65 R14,

**MPM GRUPA SP. JAWNA - SPRZEDAŻ OPON NOWYCH I UŻYWANYCH** do samochodów osobowych, ciężarowych, rolniczych, pojazdów budowlanych, felgi stalowe. HURT - DETAL - SERWIS. Grudzielec Nowy 8, woj. wielkopolskie, tel. 062/734-47-43 w godz. 8-18, w soboty 8-14, www.opony.com.pl. W01118674

**NABA KIEROWNICZY SPORTOWEJ**, do VW Golla III, - 100 zł. Namysłów, tel. 0604/84-04-45  
**OLEJ NAPEWODNY** 60 l. - 2.5 zł. Wrocław, tel. 0505/84-19-57  
**OLEJ SILNIKOWY** Mobil 1, 5W-50 - 120 zł/op. Wrocław, tel. 0601/80-99-18

**SKŁAD OPON UŻYWANYCH OD 13 DO 17", 4x4**  
 DOBRE CENY, SPRZEDAŻ HURTOWA, Sobótka, tel. 0-691 034 475, fax 071/316-25-71

**OPONA** 155x70 R 13, - 60 zł. Wrocław, tel. 071/368-80-12  
**OPONA GOODYEAR** 225/75 R15, - 100 zł. Jelenia Góra, tel. 075/643-46-66, 0605/61-08-26  
**OPONA KORMORAN** Sprint 185x60 R14, nieużywana, 1 szt. - 130 zł. Wrocław, tel. 071/793-41-10  
**OPONA MICHELIN** 175/70 R13, - 30 zł. Wrocław, tel. 071/352-70-85

**OPONY NOWE I UŻYWANE 2-17"** również do aut dostawczych, stan b. dobry, duży wybór oraz felgi stalowe i aluminiowe, nowe modele, skup, sprzedaż, zamiana. BEZPOŚREDNI IMPORTER. Czynne codziennie w godz. 9-20, także w soboty, e-mail: fart@ct.com.pl. Wrocław, tel. 071/349-40-62, 071/349-19-63(fax), 0601/77-68-33, 071/349-47-55, 0693/37-73-23 W81014564

**OPONY UŻYWANE - HURT**  
 tel. 0-604 113 558, 066/458-73-52

**OPONY** 215x40x16, 205x45x16, 235x50x16, 205/55/16, 205/50/16, 225/50/16, 225/15/16, 225/45/16, 205/55/16, 215/60/16, 195/50/15, 195/45/15, 185/55/15, 195/55/15, 255/35/18, 235/40/18, 265/35/18, 255/45/18, 255/45/18, 195/65/15, 195/60/15. Wrocław, ul. Obornicka 84, tel. 0602/19-16-22, 071/325-89-72 W81014654

**OPONY** prod. niemieckiej, 145/70 R13, z felgami, - 50 zł/szt. Bolesławiec, tel. 075/644-10-04 po godz. 17  
**OPONY**: 15", używane - 40 zł/szt. oraz 13, 14 i 15", pojedyncze sztuki - 20 zł/szt. Borek Wielkopolski, tel. 065/571-65-17  
**OPONY**: 12.5x20, 14.5x20, 15.5x25, 16.00x24, 17.5x25, 20.5x25, 23.5x25, 26.5x29, 16/70x20, 16/70x24, 10x20, 900x20, 23.1x26, 1200x24, 29.5x29, 825x20, 16.9x30, felgi do ładowarki. Stalowa Wola L-20, L-34 - od 250 zł/szt. Brzeg, tel. 077/16-38-04  
**OPONY** z felgami, do Mitsubishi Pajero, kpl., - 1.000 zł. Brzeg, tel. 077/16-27-21, 0692/79-76-32  
**OPONY** do samochodu terenowego: 275/55 R17, 4 szt. - 400 zł, 225/75 R15, 1 szt. - 100 zł, 265/75 R15, 1 szt. - 100 zł. Chojnów, tel. 078/818-79-01, 0602/89-20-52  
**OPONY**: 265/35 R18, 4 szt. - 300 zł, 265/40 R17, 2 szt. - 150 zł. Chojnów, powiat legnicki, tel. 0506/13-23-85  
**OPONY** 205/70/15C, 215/70/15C, 225/70/15C, 185/70/15C, 195/70/15C - 50 zł/szt. Chojnów, tel. 078/81-89-01, 0602/89-20-52  
**OPONY**: 245/50 R18 (2 szt.) - 150 zł/2 szt., 245/45 R18 (2 szt.) - 150 zł/2 szt. Chojnów, powiat legnicki, tel. 0506/13-23-85  
**OPONY** 900x20, używane, z felgami, stan dobry - 500 zł/kpl. Głogów, tel. 076/833-13-85 po godz. 20  
**OPONY** do ładowarki, 29.5x29, 3 szt. - 2.500 zł/szt. Góra, tel. 0607/93-70-98, 065/543-23-86

**OPONY** letnie z felgami, 175/70/13", 4x108 mm, 2 szt., razem lub osobno, - 150 zł. Wrocław, tel. 0501/82-02-37  
**OPONY** bezdetkowe, 1100x20, 2 szt. i terenowe 4 szt., - 250 zł/szt. Wrocław, tel. 071/330-40-39  
**OPONY** letnie, 155/80/13, z felgami o rozstawie 4 x 108 mm, 2 szt., razem lub osobno, - 150 zł. Wrocław, tel. 0501/82-02-37  
**OPONY**: 195/55/15, 205/60/15, 205/55/16, 215/50/16, 225/50/16, 235/40/17, 275/40/18, inne, letnie i zimowe oraz aluminiowe i stalowe. Wrocław, tel. 0602/19-16-22, 071/325-89-72  
**OPONY** 315/80/22.5, używane, do samochodów ciężarowych. Wrocław, tel. 0691/56-77-24  
**OPONY** wraz z felgami stalowymi, do Opla Corsy B - 650 zł/komplet. Wrocław, tel. 0601/74-06-48  
**OPONY** komplet z felgami, 185/15, - 150 zł. Ząbkowice Śląskie, tel. 074/817-46-40

**OPONY - BEZPOŚREDNI IMPORTER** opony nowe i używane, do sam. osobowych i dostawczych, rozm. 13-18", skład opon W-w ul. Jedn. Narodowej 97D, Zawonia ul. Milicka 6, pełna obsługa wulkanizacyjna, sprzedaż, skup, detalicznie i hurtowo, czynne pon.-sob. 8-18, niedz. 9-13., tel. 071/312-81-70, 0608/05-15-44, 0607/87-10-64 W82004634

**OPONY Sprzedaż, montaż, wulkanizacja. Duży wybór FELGI NOWE I UŻYWANE STALOWE I ALUMINIOWE**  
 Wrocław, ul. Mechowity 2 - boczna pl. Kromera, tel. 325-27-14, 0-503 812 252, w godz. 9-18

**OPONY BRIDGESTONE STELL** rozm. 215/75 R, 17.5", 2 szt. - 200 zł/szt. Brzeg, tel. 0602/74-58-24

**OPONY CIĘŻAROWE I ROLNICZE** prod. rosyjskiej, nowe: 840x15, 175x16, 185x16, 650x16, 750x16, 650x20, 750x20, 825x20, 900x20, 1000x20, 1100x20, 1200x20, 8.30x20, 11.2x20, 12.4x28, 15.5x38, 18.4x30, 18.4x34 oraz inne na zamówienie. Detka, ochraniacz oraz drowóz do 100 km gratis. Faktury VAT. Gryfów Śląski, tel. 075/781-41-74, 0603/66-16-74 W01118564

**OPONY CONTINENTAL** 235x60 R16, - 800 zł. Kamienna Góra, tel. 075/744-74-56  
**OPONY CONTINENTAL** do samochodu z napędem 4x4, 225x50x18, 2 szt. - 200 zł. Oława, tel. 0507/68-90-05  
**OPONY CONTINENTAL** 175x65x13, 4 szt. - 300 zł. Wrocław, tel. 0601/80-99-18

**OPONY DUNLOP** 205/55 R16, stan bardzo dobry, do Forda Mondeo, - 400 zł. Legnica, tel. 0888/36-99-62  
**OPONY DUNLOP** 275x55 R17, bieżnik 5 mm, do samochodu terenowego, - 320 zł/szt. Świdnica, tel. 074/852-11-30  
**OPONY DUNLOP** zimowe, do Peugeot 206, 175/65/14, - 950 zł. Wałbrzych, tel. 0501/79-61-91, 0508/04-25-06  
**OPONY DUNLOP SPORT** 200 rozm. 195/60 R16, 4 szt. - 400 zł. Wrocław, tel. 0509/23-44-66  
**OPONY DUNLOP SP SPORT** 200E 185/65 R14, 86H, 4 szt., stan b. dobry, - 200 zł. Wrocław, tel. 071/368-17-19

**OPONY DUNLOP SPORT**, 2002, 245x55R17, 4 szt., kpl., stan idealny - 720 zł/szt., opony letnie Pirelli, 2003 r., 225x50R16, 2 lub 4 sztuki, stan idealny - 270 zł/2 szt., Continental, 2003 r.,

**185/55 R14, 185/60 R14, 185/65 R14, 185/70 R14, 195/60 R14, 195/65 R14, 195/70 R15, 205/65 R15, 215/55 R16, 205/70 R15 195/50 R16, 205/55 R16, 225/50 R16, 215/45 R17, 225/45 R17, 30x9.5 R15. Felgi stalowe, i aluminiowe, pn.-pt. 10-18, sob. 10-15, ul. Olsztyńska 44,**



BMW 320 E-46 : zawieszanie przednie, poduszki pow., oryginalne RO z CD, głowica lub silnik 2.0 D. Jelenia Góra, tel. 0603/61-59-50, 0692/09-80-19

BMW 320, 316 E-36, 1991/97 r. : elementy blacharki przedniej, wspomaganie kier., drzwi lewe, most, skrzynia biegów, lusterka, lampy tylnie, ospoilerowanie M3, tapicerka skórzana, mechanizm wycieracek, podnośniki el. szyb, chłodnica, halogeny, felgi aluminiowe 17". Bolesławiec, tel. 0694/54-04-69

BMW 520 E-34, 1990 r. : prawa przednia ćwiartka nadwozia, błotnik, zderzak, grill, reflektory, maska silnika, zdecydowanie, najchętniej całość. Wrocław, tel. 0504/45-54-68

BMW 525, 1989 r. : alternator Oleśnica, tel. 0504/60-44-44

BMW 7 E-38, 1995/00 r. 3.0D-0E: wszystkie części przodu, ćwiartka tylna lewa, kłapa tylna, poduszki pow. drzewiowe, lampy tylna lewa z kierunkowskazem, części do silnika 3.0D. Nowa Sól, tel. 0506/40-83-88

CHRYSLER VOYAGER : skrzynia biegów automatic, sprawną lub uszkodzoną. Wrocław, tel. 0603/48-45-74

CHRYSLER VOYAGER, STRATUS, NEON : lampy, elementy blacharki, zawieszania, szyby, silniki i inne. Wrocław, tel. 0507/07-83-52

CITROEN, 2000 ccm, HDI : silnik kpl. Wrocław, tel. 0602/76-14-04

CITROEN AX, BX, ZX 1.4, 1.6, 1.9: silnik, stan dobry. Wrocław, tel. 0698/47-58-31

CITROEN BERLINGO, 2003 r., 1900 ccm, diesel : maska, zderzak, reflektory, wzmożenie przednie oraz boczne lewe, poduszki pow., szyba czarna, chłodnica wody i klimatyzacji, wentylatory, błotnik lewy przedni, nowy model. Wrocław, tel. 071/354-36-81, 0501/67-22-92

CITROEN C15 : lusterka, zamek drzwi prawych tylnych wraz z kluczykiem. Wrocław, tel. 071/372-64-11 rano, 0600/80-46-91

CITROEN JUMPER : wszystkie części lub cały samochód na części, uszkodzony. Kłodzko, tel. 0888/26-59-65

CITROEN JUMPER, 1994/04 r., 2500 ccm, 2800 ccm, diesel, TD, TDI: silniki, skrzynie biegów (mogą być uszkodzone), glowce, pompy wtryskowe, wały korbowe, rozruszniki, zawieszania, drzwi i inne. Brzeg, tel. 0600/73-25-17

CITROEN XSARA, 1999 r. (morski metalic), 3-drzwiowy: maska silnika, błotnik przedni prawy i lewy, zderzak przedni z halogenami i tylny, drzwi prawe z szybą el. reg. lusterkami, szyba przednia, elementy plastikowe słupka przedniego. Wschowa, tel. 0695/63-19-65, 0691/53-71-42

CITROEN ZX, 1400 ccm, benzyna : przekładnia kierownicza ze wspomaganiem. Bolesławiec, tel. 0693/39-22-49

CITROEN ZX, 1993 r., 1900 ccm, turbo D : drzwi prawe, przednie i tylnie. Wałbrzych, tel. 074/664-70-06

DACIA 1300 : silnik. Wrocław, tel. 0501/14-69-13

DAEWOO MATIZ JOY : drzwi przednie prawe. Wrocław, tel. 071321-51-57

DAEWOO MUSSO, 2900 ccm, turbo D : silnik, skrzynia biegów, reflektory, elementy zawieszni, blacharki i inne. Wrocław, tel. 0608/25-02-11

DAEWOO MUSSO, 2900 ccm, diesel : skrzynia biegów. Wrocław, tel. 0604/06-55-32

FIAT 126p, 650 ccm : silnik, skrzynia biegów, alternator, koła, rozrusznik, folele (wysokie) lub przymy w zamian za wyregulowanie. Trzebnica, tel. 071/312-33-54, 0608/73-27-50

FIAT DUCATO : wszystkie części lub cały samochód na części, uszkodzony. Kłodzko, tel. 0888/26-59-65

FIAT DUCATO : skrzynia biegów, lampy, błotniki, zderzak, zawieszanie i inne, w atrakcyjnej cenie. Wrocław, tel. 0603/02-67-37

FIAT DUCATO, 1994/00 r., 2500 ccm, 2800 ccm, diesel, turbo D: prawie wszystkie części lub cały samochód, uszkodzony lub w wypadku. Wałbrzych, tel. 0604/62-70-89

FIAT DUCATO, 1994/04 r., 2500 ccm, 2800 ccm, diesel, TD, TDI: silniki, skrzynie biegów (mogą być uszkodzone), glowce, pompy wtryskowe, wały korbowe, rozruszniki, zawieszania, drzwi i inne. Brzeg, tel. 0600/73-25-17

FIAT DUCATO, 1995 r. : drzwi tylne i boczne rozsuwane, przegroda cenna, inne, tel. 0507/80-42-31

FIAT PUNTO, 1200 ccm, 75 KM : sportowy kolektor wydechowy. Wałbrzych, tel. 0606/41-16-98

FIAT SCUDO, 2001/03 r. : maska, lampy, grill, zderzak, belka, wahacz, sanie, drzwi. Wrocław, tel. 0692/60-64-07

FIAT SEICENTO : błotniki, kłapa przednia, drzwi lewe i prawe, reflektory, chłodnica, wentylatory, lampy tylnie. Wrocław, tel. 0605/26-44-57

FIAT STILO, 2002 r. : poduszka powietrzna kierowcy + pasy i sensor. Chojnów, tel. 0694/48-95-98

FIAT TIPO, 1600 ccm, DOHC : głowica silnika lub silnik, dwa wałki rozrządu. Gryfów Śląski, tel. 075/761-40-49

FIAT TIPO, TEMPRRA, UNO : różne części. Wrocław, tel. 0693/28-08-49

FORD ESCORT, 1300 ccm : silnik. Zgorzelec, tel. 0608/66-35-17

FORD ESCORT CABRIO, 1991 r. : kłapa tylna. Wschowa, tel. 0696/14-21-25

FORD ESCORT, 1997 r. : reflektor prawy, maska silnika, błotnik przedni, podszycie plastikowe, felgi aluminiowe, ściana przednia, zderzak przedni, linka od zamka, maska silnika, wahacz prawy. Wałm, tel. 0502/26-35-59

FORD FIESTA, 1997 r., 1300 ccm, benzyna : obudowa filtra powietrza. Kłodzko, tel. 0606/89-24-30

○ FORD FIESTA, 2003 r. : części blacharskie i inne lub zlecę przywiezienie - PILLNIE!. Brzeg, tel. 0507/31-40-46 W02026284

FORD FOCUS, 2000 r. : podłuznica lewa, kopki, szyba przednia, napinacz paska klimatyzacji. Wałbrzych, tel. 074/844-08-44, 0606/14-82-71

FORD FOCUS, 2001 r., 1800 ccm, turbo D : chłodnica z wentylatorem. Prudnik, tel. 077/466-96-91, 0602/15-59-64

FORD MONDEO, 2004 r. : zderzak przedni, chłodnica wody i klimatyzacji. Wałbrzych, tel. 074/844-08-44, 0606/14-82-71

FORD SCORPIO od 1990 r.: wszystkie części do każdej wersji, ewentualnie w całości na części. Wrocław, tel. 071/349-27-14

FORD SCORPIO : skrzynia biegów automatic, sprawną lub uszkodzoną. Wrocław, tel. 0603/48-45-74

FORD SIERRA KOMBI, 1990 r. : karoseria. Legnica, tel. 0693/79-95-67

FORD TRANSIT od 1986 r.: różne części lub w całości na części. Wrocław, tel. 071/349-27-14

HONDA ACCORD : skrzynia biegów automatic, sprawną lub uszkodzoną. Wrocław, tel. 0603/48-45-74

HONDA ACCORD, 1987 r. : maska silnika, zderzak, lampy tylna lewa z oblatkami, chłodnica 2.0 E. Bielawa, tel. 074/833-02-15, 0508/69-30-96

HONDA ACCORD, CIVIC : klimatyzacje. Wrocław, tel. 0601/70-65-02

HYUNDAI HI STAREX, 2003 r., 2500 ccm : dach kompletny, szyby, blacharka przednia, reflektory, drzwi. Prudnik, tel. 0502/24-54-00

IVECO DAILY : wszystkie części lub cały samochód na części, uszkodzony. Kłodzko, tel. 0888/26-59-65

IVECO DAILY, 1994/89 r., 2500 ccm, 2800 ccm, diesel : wszystkie części. Wałbrzych, tel. 0604/62-70-89

JAGUAR S-TYPE różne części do odbudowy samochodu. Wrocław, tel. 0600/91-15-81

JAGUAR X-TYPE, 2002 r. : nadkole lewe. Ostrów Wlkp., tel. 0609/25-81-80

KOPARKA BIALORUŚ nowa: rozdzielacz 3-sekcyjny przedni, pompa przednia dużej wydajności i lub zamienianą na inne części, nowe i używane do takiej koparki. Wałbrzych, tel. 0693/54-69-68

LUBLIN II, III : maska przednia, zderzak, chłodnica, drzwi lewe, „okular”, skrzynia biegów. Wrocław, tel. 0601/80-99-18

MAZDA 626 4WS - przeki. kierownicy tylna oraz wszystkie części z demontażu, kolor obojętny lub cały samochód na części. Świdnica, tel. 0600/28-37-55

MAZDA 626 KOMPREX, 1994 r., 2000 ccm, diesel : turbina napędzana paskiem, używana, w cenie do 10 000 zł. Ostrzeszów, tel. 0627/30-43-13

MAZDA E2000, benzyna : głowica lub silnik. Wrocław, tel. 0607/80-52-33

MERCEDES 107 : różne części. Mroczów, powiat kępiński, tel. 0606/78-43-90

MERCEDES 123 D : tapicerka kpl. w kolorze czarnym, szarym lub jasnym. Chojnów, tel. 0691/32-92-03

MERCEDES 123, 2400 ccm, diesel : silnik do remontu, z dokumentacją. Kobierzyce, tel. 071/311-17-94, 0607/48-86-73

MERCEDES 124 : kłapa tylna, maska (E-Klasse), zderzak, błotnik, szyba przednia i tylna, listwy szerokie do modelu 300 D, ukł. wydechowy, lapy silnika, chłodnica, dyfer, skrzynia biegów lub w całości. Legnica, tel. 0606/68-30-66

MERCEDES 124 : różne części lub w całości na części. Legnica, tel. 0603/77-91-02

MERCEDES 124 : skrzynia biegów, silniki, pompy i inne części. Wrocław, tel. 0603/48-45-74

MERCEDES 124, 1994 r. poj. 3.0 TD, 2.5 TD: silniki, skrzynie biegów, maska do E-Klasse. Lubin, tel. 0888/11-40-92

MERCEDES 140 W S-KLASSE : listwy ozdobne, - 800 zł. Wrocław, tel. 071/352-86-79

MERCEDES 180 C-KLASSE, 1995 r., 1800 ccm : elementy przodu nadwozia, reflektor prawy, błotnik prawy z kierunkowskazem, podłuznica prawa, grill, lampy tylnie demne. Jelenia Góra, tel. 0692/22-28-11

MERCEDES 210 W E-KLASSE, 1996 r. : dolna część obudowy filtra powietrza, spryskiwacz do prawej lampy, półkę przed tylną szybą, plastik pod silnik. Chojnów, powiat legnicki, tel. 0608/45-82-31

MERCEDES 210 W E-KLASSE „okularnik”, 1996 r. : lampka oświetlenia wnętrza, na podsufocie, trójkąt bezp., tapicerka drzwiowa. Wrocław, tel. 0604/47-11-85

MERCEDES C-KLASSE, 1994 r. : blacharka i zawieszanie. Nowa Sól, tel. 068/387-75-74, 0601/85-77-36

MERCEDES SPRINTER, 1998/00 r., 2900 ccm, 2200 ccm, 2700 ccm : silnik, w całości lub na części, turbina, blokada, skrzynia biegów. Świdnica, tel. 0607/06-05-78

MERCEDES V-KLASSE : hak holowniczy oryginalny, nawigacja samochodowa VDO. Wrocław, tel. 0600/43-10-17

MERCEDES V-KLASSE : pojedyncze siedzenia skórzane, szare, tył - szt.4 stoliki elementy drewniane, lodówka. Wrocław, tel. 0600/43-10-17

MERCEDES V-KLASSE : podsufocka, wersja z dwoma szybodachami. Wrocław, tel. 0600/43-10-17

MERCEDES VITO wersja osobowa: elementy wnętrza. Wrocław, tel. 0601/77-27-92

MITSUBISHI CARISMA GDI : elementy plastikowe pod silnik. Wrocław, tel. 0606/33-22-84

MITSUBISHI COLT, 1995 r. : listwa prawa na dach. Strzelin, tel. 071/392-05-29, 0605/39-52-24

MITSUBISHI GALANT : skrzynia biegów automatic, sprawną lub uszkodzoną. Wrocław, tel. 0603/48-45-74

MOTOCYKL KAWASAKI ZZR 1200, 2002 r. : lampka przednia, zegary, kierunkowskaz. Lubin, tel. 0693/11-29-09

MOTOCYKL M-72 : blacharskie, kosz. Opole, tel. 077/441-11-95 po godz. 19

MOTOCYKL WSK 175, 175 ccm : różne części. Wrocław, tel. 0607/76-64-35

NISSAN ALMERA, 1997 r., 1400 ccm, 16V : cały przód kpl., oblatowanie, oświetlenie, elementy plastikowe, szyba, poduszki pow. (2 szt.) ćwiartki nadwozia. Lubin, tel. 0508/15-75-30

NISSAN VANETTE CARGO, 1997/01 r., 2300 ccm, diesel : silnik kpl., stan b. dobry, z dokumentacją lub bez, tanio. Legnica, tel. 0888/32-93-42

OPEL : gaźnik. Wałbrzych, tel. 074/849-63-43

OPEL ASTRA, 1700 ccm, turbo D : głowica. Wrocław, tel. 0608/93-82-96

OPEL ASTRA : różne części, w dobrej cenie, odnowe. Wrocław, tel. 0694/83-33-31

OPEL ASTRA, 1996 r. : klamki tylnie. Dzierżoniów, tel. 0607/91-76-47

OPEL KADETT 3-drzwiowy: nadwozie od 1983 r., uszkodzony silnikiem, z dokumentacją. Wysokie, tel. 068/327-72-69

OPEL OMEGA : lampy, drzwi, zderzak, maska i inne, tanio. Wrocław, tel. 0609/02-67-37

OPEL OMEGA B, 1996 r., 2000 ccm : maska przednia, błotniki, poduszki pow., wzmożenie czolowe, zderzak. Lubin, tel. 0693/11-29-09

OPEL OMEGA B, 1996 r., 2500 ccm, V6 : pas przedni, grill, silnik 2.5 V6. Złotoryja, tel. 076/878-26-07

OPEL OMEGA, VECTRA, 1992/95 r., 2500 ccm, benzyna : silnik. Piętnik, tel. 075/775-58-22

OPEL REKORD, 1984 r., 2000 ccm, benzyna : silnik, stan b. dobry. Morawa, tel. 074/855-04-97

OPEL VECTRA : lampy, zderzak, błotniki, drzwi, chłodnica, maska, skrzynia biegów i inne w atrakcyjnej cenie. Wrocław, tel. 0609/02-67-37

OPEL VECTRA, 1995 r., 2000 ccm, V6 : skrzynia biegów WT. Leszno, tel. 065/538-03-33, 0603/53-67-79

OPEL VECTRA C, 2003 r., 2000 ccm, DTI : konsola + poduszki oraz części przodu. Głuboczycy, tel. 077/485-98-83, 0608/30-67-55

PEUGEOT, 2000 ccm, HDI : silnik kpl. Wrocław, tel. 0602/76-14-04

PEUGEOT 206, 2000 r.: różne części. Lubuskie, powiat żarski, tel. 068/362-08-52

PEUGEOT 307, 2001 r., 2000 ccm, HDI : komputer silnika Siemens. Twardogóra, tel. 071/315-83-78, 0695/66-43-74

PEUGEOT 307, 2001/04 r. : błotnik prawy, drzwi, zderzak, szyba. Wrocław, tel. 0692/60-64-07

PEUGEOT 406 KOMBI : błotniki tylnie, lampy tylnie, elementy plastikowe bagażnika, zawieszanie. Głogów, tel. 0888/85-95-72

PEUGEOT BOXER : wszystkie części lub cały samochód na części, uszkodzony. Kłodzko, tel. 0888/26-59-65

PEUGEOT BOXER : silnik na części, glowica, wałek rozrządu, tłoki. Leszno, tel. 065/538-03-33, 0603/53-67-79

PEUGEOT BOXER : glowica, skrzynia biegów, zawieszania, lampy, zderzaki, maska, błotniki, chłodnica, wspomaganie, wycieraczkę i inne. Wrocław, tel. 0609/02-67-37

PEUGEOT BOXER, 1994/00 r., 2500 ccm, diesel, turbo D : wszystkie części. Wałbrzych, tel. 0604/62-70-89

PEUGEOT BOXER, 1994/04 r., 2500 ccm, 2800 ccm, diesel, TD, TDI: silniki, skrzynie biegów (mogą być uszkodzone), glowce, pompy wtryskowe, wały korbowe, rozruszniki, zawieszania, drzwi i inne. Brzeg, tel. 0600/73-25-17

PEUGEOT EXPERT, 2002 r., 2000 ccm, HDI : przód z chłodnicami i filtrem, drzwi przednie i boczne, saniki, wahacz lewy, szyba przednia, lampy lewa, obudowa przekładników. Wrocław, tel. 0692/60-64-07

PEUGEOT EXPERT, 2002/03 r. : części przodu, drzwi i inne. Wrocław, tel. 0888/56-95-85

PEUGEOT J5, 1987 r., 2500 ccm, diesel : silnik, grill, hak. Wałbrzych, tel. 074/843-85-60, 0604/50-91-58

POLONEZ : silnik, skrzynia biegów (5), most. Trzebnica, tel. 071/312-33-54, 0608/73-27-50

POLONEZ CARO : maska, zderzak przedni, lampy, most szeroki, silnik, skrzynia biegów i inne. Trzebnica, tel. 0504/03-00-07, 0504/03-05-05, 0502/58-98-55

POLONEZ CARO : silnik, skrzynia biegów, most, maska, lampy, zderzaki lub cały samochód na części. Trzebnica, tel. 071/312-33-54, 0608/73-27-50

POLONEZ CARO PLUS : maska przednia, zderzaki, drzwi, szyba, lampy, felga aluminiowa 3-ramienna, most tylny. Wrocław, tel. 0603/85-13-62

PRZYCZEPA LAWETA : oscie skrętne. Góra, tel. 0888/81-56-02

PRZYCZEPA LAWETA : wciągarka ręczna lub elektryczna. Wrocław, tel. 0604/39-04-33

RENAULT CLIO, 1999 r. : prawie lusterko w kolorze nadwozia, belka tylna. Głogów, tel. 0888/85-95-72

RENAULT CLIO II, 2000 r. : elementy blacharki i wnętrza. Wałbrzych, tel. 0506/90-92-01

RENAULT CLIO II, 2000 r. : drzwi lewe przednie do wersji 4-drzwiowej. Wrocław, tel. 0601/19-99-49

RENAULT CLIO, 19 : różne części blacharskie i mechaniczne. Wrocław, tel. 0693/88-45-22

RENAULT LAGUNA : skrzynia biegów automatic, sprawną lub uszkodzoną. Wrocław, tel. 0603/48-45-74

RENAULT LAGUNA, 1998/01 r. : podszycie plastikowe do wersji z klimatyzacją, poduszki pow., konsola, skrzynia biegów 2.0 16V. Dzierżoniów, tel. 0603/28-82-82

RENAULT MASTER : części blacharskie, płat tylny lewy. Niemcza, powiat dzierzoniowski, tel. 0504/82-03-92

RENAULT MASTER, 1998/03 r. : skrzynia biegów manualna, sprawną lub uszkodzoną. Wrocław, tel. 0603/48-45-74

RENAULT MASTER, 1999 r., 2800 ccm, TDI : skrzynia biegów. Trzebnica, tel. 0602/61-21-80

RENAULT MESSENGER, 1992 r., 2500 ccm, turbo D : most tylny w dobrym stanie. Wrocław, tel. 077/389-57-66, 0600/94-27-72

RENAULT SCENIC : dach, drzwi, szyba przednia. Głogów, tel. 0888/85-95-72

RENAULT TRAFIC, 1988/98 r. : prawie wszystkie części. Legnica, tel. 0606/68-30-86

RENAULT TWINGO, 1996 r. : przód kpl. (cały). Wrocław, tel. 071/397-18-69, 0609/84-51-23

ROVER 216, 1987 r. : komputer. Kalisz, tel. 0606/75-28-87

ROVER 620 : różne części. Zielona Góra, tel. 0608/88-84-99

SEAT CORDOBA, IBIZA, TOLEDO : elementy blacharki i części mechaniczne, silniki, szyby, elementy wnętrza, oświetlenie, elementy zawieszni, ukł. wydechowy, koła. Legnica, tel. 0888/32-93-42

SILNIK poj. powyżej 400 ccm, model obojętny. Nysa, tel. 077/439-82-48, 0601/38-41-53

SILNIK DEUTZ F4L812 może być uszkodzony lub do remontu, 4-cylindrowy, chłodzony powietrzem. Okrzeszyce, powiat wrocławski, tel. 0603/68-94-27

SKODA 120, 120 LS : głowica uzbrojona, sprawną, oryginalną, felgi aluminiowe Apollo, 4 szt. Legnica, tel. 0661/30-33-15 (SMS)

SKODA 100, 110 : zderzak przedni, zderzak tylny (lewa połowa), chłapacz tylny prawy, końcówka drążka, inne. Legnica, tel. 076/722-55-25 wieczorem, 0603/84-41-71 (SMS)

SKODA 105 L : beben hamulcowy, wahacz przedni prawy, duży Legnica, tel. 076/722-55-25 wieczorem, 0603/84-41-71 (SMS)

SKODA FELICIA : drzwi przednie lewe. Pegów, tel. 071/310-79-03

SKODA FELICIA : lampy, kierunkowskaz, nagrzewnica, konsola, filtr pow. Wałbrzych, tel. 0605/19-98-50

SKODA FELICIA, OCTAVIA : różne części mechaniczne i blacharskie. Wrocław, tel. 0609/02-67-37

STAR 66 : chłodnica. Legnickie Pole, powiat legnicki, tel. 076/858-23-43

SUBARU IMPREZA, 1996 r., 2000 ccm, 115 KM : maska przednia, błotnik lewy przedni, reflektor lewy, kompletny, zderzak przedni, światła postojowe, kierunkowskaz przedni lewy, spryskiwacz reflektora. Wrocław, tel. 0609/57-00-07

SYRENA : felgi, każda ilość. Wrocław, tel. 071/372-86-13

TOYOTA AVENTIS SEDAN, 2004 r., 1600 ccm, benzyna (kpl. dach, tylna kłapa, lampy, tylny lewy błotnik, lewa przednia ćwiartka z progiem, przednia szyba, deska rozd. bez poduszki pow., halogeny i inne. Wrocław, tel. 0602/12-51-35

TOYOTA CAMRY : skrzynia biegów automatic, sprawną lub uszkodzoną. Wrocław, tel. 0603/48-45-74

TOYOTA COROLLA, 1991 r. : maska silnika, wzmożenie przednie, zderzak, reflektory i inne. Zielona Góra, tel. 0604/14-46-19

TOYOTA LITEACE : silnik na części 1.5 E. Zagrodno, tel. 076/877-39-68, 0501/24-37-67

TOYOTA LITEACE, 1987 r., 2000 ccm : kłapa tylna z szybą, lampy tylnie. Poręba, powiat jarociński, tel. 0627/40-87-99

VOLVO 740 KOMBI : roleta bagażnika, bezowa. Wrocław, tel. 0501/40-80-52

VOLVO S60, 2002 r. : konsola z poduszką pow., pasy bezp. Legnica, tel. 0602/67-01-45

VW BORA : lampy tylnie, zderzak tylny, kłapa tylna. Jelenia Góra, tel. 0603/61-59-50, 0692/09-80-19

VW CORRADO VR6, 2900 ccm : silnik, 190 KM, osprzęt, kpl. dokumentacja. Świdnica, tel. 0503/07-51-95

VW GOLF III : reflektor prawy. Bielawa, tel. 074/833-02-15, 0508/69-30-96

VW GOLF III : bagażnik. Świdnica, tel. 074/850-97-04

VW GOLF III : drzwi, błotniki, wzmożenie, grill, zderzaki, kłapa tylna, lampy, skrzynia biegów, zawieszania, pompa paliwa, schowek, wnętrza i inne części. Wrocław, tel. 0508/64-76-09

VW GOLF III : poka tylna, schowek, obudowa plastikowa nad kierownicę, Złotoryja, tel. 0694/60-38-38

VW GOLF, 1990 r., 1800 ccm : silnik. Wrocław, tel. 0501/62-04-39

VW GOLF III, 1996 r. poj. 1.9 TD, 1.9 TDI, 2.8 VR6, 2.0 16V: silniki, skrzynie biegów. Lubin, tel. 0888/11-40-92

VW GOLF, BORA, PASSAT : elementy blacharki i części mechaniczne, silniki, szyby, elementy wnętrza, oświetlenie, elementy zawieszni, ukł. wydechowy, koła. Legnica, tel. 0888/32-93-42

VW GOLF, JETTA, PASSAT, 1600 ccm : silnik, stan dobry. Wrocław, tel. 0698/47-54-38

VW PASSAT, 1994 r. poj. 1.9 TD, 1.9 TDI, 2.8 VR6, 2.0 16V: silniki, skrzynie biegów. Lubin, tel. 0888/11-40-92

VW PASSAT KOMBI, 1994/96 r. : zderzak tylny, kłapa tylna, błotnik lewy tylny, lampy lewa tylna. Wrocław, tel. 0888/28-05-85

VW PASSAT, 1999 r., 1900 ccm, TDI : części mechaniczne i blacharskie, poduszki pow. Lwówek Śląski, tel. 0691/77-35-75

VW POLO FOLK : karoserie, może być niekompletna. Góra, tel. 065/543-16-88, 0603/99-61-38

VW POLO, 1996 r., 1900 ccm, diesel : inst. silnika, osprzęt silnika, konsola, elementy przodu i inne. Ścinawa, powiat lubiński, tel. 0506/15-75-30

VW TRANSPORTER T4 : skrzynie biegów, całe lub uszkodzone, glowca 2.4 D, 1.9 D, możliwy dojazd do klienta. Bytom Od. rzański, powiat nowosolski, tel. 0509/30-92-82

VW TRANSPORTER T4 MULTIVAN, 1994 r., 2400 ccm, diesel automatic: solona silnika, w odd. do 50 km od Olawy. Olawa, tel. 071/313-81-88

VW TRANSPORTER T4, 1995 r. poj. 2.4 D, 1.9 TD, 2.5 E, 2.5 TDI: silniki, skrzynie biegów. Lubin, tel. 0888/11-40-92

VW TRANSPORTER T4, 1995/00 r., 2400 ccm, 2500 ccm, TDI : silnik, w całości lub na części, turbina, skrzynia biegów. Świdnica, tel. 0607/06-05-78

ŻUK blaszak: kłapa tylna, łączona. Mirosławice, gm. Sobółka, tel. 074/858-09-60, 0601/05-20-60

○ ABSOLUTNIE KUPIĘ KAŻDE AUTO całe i uszkodzone, wypalane, zniszczone, całe, dostawcze, osobowe, terenowe, transport gratias, najlepiej płacę, gotówka w 5 min, rozbić@onet.pl., tel. 0602/77-11-77, 0605/62-00-14 W81014454

AUDI całe lub uszkodzone. Wrocław, tel. 0604/99-88-44

AUDI 80. Kłodzko, tel. 0502/07-38-94

AUDI 80 B4, diesel, stan techn. b. dobry. Legnica, tel. 076/722-82-61

AUDI 80 B3, B4, 1987/95 r. w b. dobrym stanie lub uszkodzony, zarejestrowany lub do sprowadzenia. Legnica, tel. 0606/68-30-86

AUDI 80, 90, 100, A4, A3, A6 i inne. Wrocław, tel. 0600/50-76-00

AUDI A4, 1999/02 r., 1900 ccm, TDI może być lekko uszkodzony, tel. 0603/26-36-03

BMW do drobnych poprawek blacharsko-lakierniczych. Wrocław, tel. 0600/50-76-00

BMW 3 E-30, 1983/90 r. z inst. gazową, do 5000 zł lub bez, do 4 000 zł, poj. 1600-2500 ccm. Wrocław, tel. 0888/34-92-91

BMW 316, 318, 1980/82 r. „rekin” poj. 1.6, 1.8, na zachodnich tablicach. Lubin, tel. 076/844-51-06, 0607/79-71-94

BMW 320 i E-30, benzyna kombi, w b. dobrym stanie, sprowadzony w całości. Wałbrzych, tel. 0698/32-72-43

BMW 320, 325 2-drzwiowy lub cabrio, może być uszkodzony, na zachodnich tablicach. Iława, tel. 068/377-40-36

BMW 525 E-34, 1990 r., 2500 ccm, 24V kolor ciemnoniebieski lub granatowy, na zachodnich tablicach. Wrocław, tel. 0888/52-25-80

CITROEN uszkodzony lub na zachodnich tablicach. Wrocław, tel. 0604/28-32-10

CITROEN AX, 1992/04 r., diesel w b. dobrym stanie lub uszkodzony. Legnica, tel. 0606/68-30-86

○ CITROEN BERLINGO LUB PEUGEOT PARTNER, 1999/00 r. z rozsuwanymi bocznymi drzwiami, Zielona Góra, tel. 0600/89-85-89 W87005024

CITROEN BX, 1990/93 r., Wrocław, tel. 0888/17-74-78

DAEWOO LANOS, TICO, MATIZ całe lub uszkodzone, po 1998 roku. Świdnica, tel. 0505/02-82-06

DAEWOO LEGANZA, NUBIRA może być uszkodzony. Wrocław, tel. 0601/80-99-18

DAEWOO MUSSO, 2900 ccm do remontu lub w wypadku, stan techn. obojętny, w całości lub na części. Wrocław, tel. 0608/25-02-11

DAEWOO NEXIA, TICO kolor i wyposażenie bez znaczenia. Wrocław, tel. 071/338-02-78, 0603/04-75-27

DAEWOO TICO, LANOS zadbane. Ząbkowice Śląskie, tel. 0609/75-38-29

FIAT wszystkie modele całe, uszkodzone, zniszczone. Wrocław, tel. 0600/50-76-00

FIAT 126p, 125p w wypadku, spalony, do remontu. Wrocław, tel. 0605/12-80-05

FORD FIESTA, 1992/93 r. na zachodnich tablicach, możliwość odbioru z Niemiec. Wschowa, tel. 0693/60-38-96

FORD FIESTA, 1999/00 r., 1300 ccm, benzyna zarejestrowana, 5-drzwiowa, bez wypadku, od 1 właściciela, zadbane, w cenie do 17 000 zł. Wrocław, tel. 0502/21-64-19

FORD PROBE II może być lekko uszkodzony lub z uszkodzonym silnikiem. Wrocław, tel. 0600/55-93-87

FORD SCORPIO KOMBI, SEDAN, benzyna, diesel od 1992 r., uszkodzony, po wypadku, zarejestrowany w kraju. Wrocław, tel. 071/349-27-14

**KUPIĘ KAŻDE AUTO CAŁE LUB USZKODZONE TAKŻE STARSZE ROCZNIKI 0605 638 065**

FORD SCORPIO SEDAN, 1990/93 r. z inst. gaz., dodatki el., atrakc. wygląd, może być na zachodnich tablicach. Żary, tel. 0888/60-29-86 wieczorem

FORD SIERRA KOMBI do 1987 r., na części. Legnica, tel. 0693/79-95-67

FORD SIERRA, 1990/93 r., 1800 ccm, TD w b. dobrym stanie, sprowadzony w całości, chętnie kolor czerwony lub srebrny metalic. Szprotawa, tel. 068/376-43-29 wieczorem, 0504/97-12-25

FORD TRANSIT w dobrym stanie lub do poprawek, blaszak, oszklony, skrzyniowy, kontener. Legnica, tel. 076/722-90-43, 0606/14-33-94

FORD TRANSIT, 1989/92 r., 2500 ccm, diesel blaszak lub do pobawy oszklony, podwyższony, może być do małego remontu - do 9



**UNIWER-AUTO**  
**KUPI ZDECYDOWANIE KAŻDEGO**  
**FIATA 126p**  
**i innej marki**  
**ROK I STAN TECHNICZNY OBOJĘTNY**  
**GOTÓWKA W 20 MIN.**

- \* Najwięcej płacimy
- \* Posiadamy własny transport
- \* Skupujemy FIATY z całej Polski
- \* Wystawiamy zaświadczenia do wyrejestrowania

**ZADZWOŃ**  
**Wrocław, ul. Opolska 114**  
**tel./fax 071/311-71-93**  
**Lub 0-501 403 135**  
**CZYNNIE CAŁĄ DOBĘ**

MERCEDES SPRINTER 310, 210, 1994/99 r. sprawdzony. Wrocław, tel. 0602/23-68-66  
 MERCEDES SPRINTER 212, 312, 2000/04 r., TDI tylko długi, wysoki, dobrze wyposażony, z klimatyzacją - do 28.000 zł. Kłodzko, tel. 060162-21-37  
 NISSAN VANETTE CARGO, 1997/01 r., 2300 ccm, diesel na zachodnich tablicach, bez prawa rejestracji, na części, tania. Legnica, tel. 0888/32-93-42  
 OPEL ASTRA, CALIBRA na zachodnich tablicach lub uszkodzony, zarejestrowany w kraju. Wrocław, tel. 0609/02-67-37  
 OPEL CALIBRA, 1993 r. ABS, klimatyzacja, wszystkie et. dotacji, bez korozji, zarejestrowany - do 11.000 zł. Wrocław, tel. 060171-14-58  
 OPEL CORSA, KADETT GSI na zachodnich tablicach lub uszkodzony, zarejestrowany w kraju. Wrocław, tel. 0609/02-67-37  
 OPEL KADETT po wypadku, spalony, do remontu. Wrocław, tel. 0605/12-80-05  
 OPEL OMEGA SEDAN, 1995/97 r., 2500 ccm, diesel z pełnym wyposażeniem, z klimatyzacją. Wrocław, tel. 071357-13-02, 0605/10-58-40  
 OPEL VECTRA B, 1996/98 r. w b. dobrym stanie - do 23.000 zł. Lubin, tel. 0600/95-41-98  
 OPEL VECTRA, OMEGA na zachodnich tablicach lub uszkodzony, zarejestrowany w Polsce. Wrocław, tel. 0609/02-67-37  
 PEUGEOT uszkodzony lub na zachodnich tablicach. Wrocław, tel. 0694/28-32-10  
 PEUGEOT 106, 206, 307, 406 może być uszkodzony. Wrocław, tel. 0601/80-99-18  
 PEUGEOT 206. Twardogóra, powiat oleśnicki, tel. 0605/16-32-68  
 PEUGEOT 305 GL, SR, 1980/84 r., 1300 ccm, 1500 ccm, benzyna techn. sprawny, bez korozji, z ważnym przeglądem i OC, w dobrym stanie - do 1.800 zł. Chocianów, tel. 0608/45-25-31  
 PEUGEOT 306, 1400 ccm, wtrysk 3-drzwiowy, z szyberdachem w dobrym stanie techn., może być sprowadzony z Niemiec. Wrocław, tel. 071316-83-48, 0697/28-60-75 po g. 19, Mariusz  
 PEUGEOT BOXER, 1994/00 r., 2500 ccm, diesel, turbo D uszkodzony, po wypadku, do remontu. Wrocław, tel. 0604/62-70-89  
 POLONEZ chętnie z inst. gazową, może być uszkodzony lub przymie w zamian za wyrejestrowanie, odbiór własnym transportem. Trzebnica, tel. 071332-33-54, 0608/73-27-50  
 POLONEZ, 1980/90 r. z instal. gazową, w dobrym stanie, także bez przeglądu i OC, do 1.000 zł. Wrocław, tel. 0501/27-20-17  
 POLONEZ, 1990/98 r. w dobrym stanie lub do remontu, chętnie z inst. gazową. Wrocław, tel. 071791-38-82, 0502/35-77-17  
 POLONEZ ATU, CARO może być uszkodzony. Wrocław, tel. 0603/65-13-62  
 POLONEZ CARO chętnie z inst. gazową, może być uszkodzony, w cenie do 1.000 zł. Trzebnica, tel. 071312-33-54, 0608/73-27-50

SAMOCHOÓD KOMBI, BUS diesel, w dobrym stanie, z małym przebiegiem - w cenie do 30.000 zł. Wrocław, tel. 071354-37-27  
 SAMOCHOÓD stan obojętny, wszystkie modele. Wrocław, tel. 0600/50-76-00  
 SAMOCHOÓD CIĘŻAROWY. Star, Jelcz, Mercedes, Iveco, na części lub po wypadku. Kochlice, powiat legnicki, tel. 076/857-02-45  
 SAMOCHOÓD DOSTAWCZY z homologacją do 15.000 zł. Wrocław, tel. 0604/51-57-12  
 SAMOCHOÓD DOSTAWCZY, 2500 ccm, 2800, diesel skrzyniowy, opłandekowany, duży, o masie całk. do 3,5 t lub maks. blaszak Złoty Stok, tel. 0606/75-38-29  
 SAMOCHOÓD DOSTAWCZY BUS, 1990/93 r. skrzyniowy, dl. 3 m, w cenie do 7.000 zł. Zagań, tel. 0502/42-92-70  
 SAMOCHOÓD OSOBOWY uszkodzony, po wypadku. Piława Górna, powiat dzierżoniowski, tel. 0604/94-06-88, 0600/74-26-53  
 SAMOCHOÓD OSOBOWY Fiat 126p elegancki lub Polonez, mogą być do remontu, bardzo chętnie uszkodzone, dobrze zapłacę. Pleszew, tel. 069842-10-88  
 SAMOCHOÓD OSOBOWY uszkodzony lub na części po 1987 r., na zachodnich tablicach rej. Świdnica, tel. 0607/35-30-69  
 SAMOCHOÓD OSOBOWY, 1980/04 r. uszkodzony lub cały, w obojętnym stanie. Opole, tel. 077423-16-60, 0604/49-87-64  
 SAMOCHOÓD OSOBOWY, 1994/96 r., 1300 ccm, 1.6 lub 1.9 TDI lub z inst. gazową, kolor szary, czerwony lub grafitowy, sedan lub kombi, b. zadbane, 4 zagłówki, wspomagane kier., szklany szyberdach, alum. felgi, z kpl. dokumentacją, bez wypadku, poduszka pow., VW Passat, Opel, Golf III, Carina E, Marex Weekend. Wrocław, tel. 0609/66-18-86  
 SEAT TOLEDO, CORDOBA, 1996 r. i właściciel, kupiony w salonie, serwisowany, bez wypadku, oprócz białego, gm. Kobylerzyce, powiat wrocławski, tel. 0605/31-73-64  
 SKODA S 100, Wrocław, tel. 0888/17-74-78  
 SKODA FABIA, OCTAVIA może być po wypadku. Wrocław, tel. 0603/85-13-62  
 SKODA FAVORIT w dobrym stanie lub do poprawek. Wrocław, tel. 071791-38-82, 0502/35-77-17  
 SKODA FAVORIT, FELICIA kolor i wyposażenie bez znaczenia, może być do drobnych napraw. Wrocław, tel. 071338-02-78, 0603/04-75-27  
 SKODA FELICIA bez wypadku. Ziębice, tel. 0502/42-93-94  
 STAR 1142 lub podobny. Wrocław, tel. 0602/67-94-98  
 STAR 244, 266 z HDS-em lub bez, do pracy w terenie. Kłodzko, tel. 0605/37-73-41  
 SUZUKI VITARA w b. dobrym stanie lub uszkodzony, zarejestrowany lub do sprowadzenia. Legnica, tel. 0606/68-30-86  
 TATRA 815 wywrotka. Grodków, powiat brzeski, tel. 0506/91-27-55  
 TOYOTA CARINA, 1995 r. i właściciel, kupiony w salonie, serwisowany, gm. Kobylerzyce, powiat wrocławski, tel. 0605/31-73-64

**KUPIĘ POLONEZA CARO, TRUCK**  
**RÓWNIEM USZKODZONEGO**  
**tel. 0-504 030 505**

POLONEZ CARO w dobrym stanie lub do drobnych poprawek, chętnie z inst. gazową. Wrocław, tel. 071326-17-24, 0603/29-53-50  
 POLONEZ CARO z inst. gazową. Wrocław, tel. 0605/18-27-75  
 POLONEZ CARO, 1991/97 r., 1600 ccm cały, uszkodzony lub na części, do 1.500 zł. Legnica, tel. 076/85-24-48, 0604/29-99-07  
 POLONEZ TRUCK, 1995/01 r. może być uszkodzony. Wrocław, tel. 0601/80-99-18  
 POLONEZ TRUCK, CARO po wypadku, spalony, do remontu. Wrocław, tel. 0605/12-80-05  
 RENAULT 19 na części lub do rejestracji, uszkodzony, sprowadzony z Niemiec. Wrocław, tel. 0693/88-45-22  
 RENAULT 19, 1992 r. na zachodnich tablicach. Biedaszów Mały, tel. 071312-83-10, 0888/68-72-14  
 RENAULT 21, 11, benzyna, inst. gaz. z ważnym przeglądem i OC. Bolesławiec, tel. 0691/78-77-50  
 RENAULT CLIO I uszkodzony lub sprowadzony z Niemiec, na części albo do rejestracji. Wrocław, tel. 0693/88-45-22  
 RENAULT CLIO, 19 cały, uszkodzony, do remontu, na części, bez prawa rejestracji. Wrocław, tel. 0502/48-35-83  
 RENAULT ESPACE, 1992 r., turbo D na zachodnich tablicach. Wałbrzych, tel. 0607/08-82-90  
 RENAULT TRAFIC, 1989/98 r. w b. dobrym stanie lub uszkodzony, do remontu, zarejestrowany lub do sprowadzenia. Legnica, tel. 0606/68-30-86  
 RENAULT TRAFIC, 1990/93 r. hak, aktualny przegląd i OC, blacharka w stanie dobrym, w cenie do 5.000 zł. Wrocław, tel. 071354-30-64  
 RENAULT TWINGO, 1996 r., 1200 ccm bez prawa rejestracji, na zachodnich tablicach, w całości lub na części. Wrocław, tel. 0609/84-51-72  
 ROVER 400, 1996/98 r. w b. dobrym stanie - do 23.000 zł. Lubin, tel. 0600/95-41-98  
 SAMOCHOÓD po wypadku, uszkodzony. Katowice, tel. 032/677-37-49, 0501/00-88-70  
 SAMOCHOÓD z części, w obojętnym stanie. Opole, tel. 0604/32-94-44  
 SAMOCHOÓD z możliwością rejestracji, może być bez opłaconej akcyzy. Opole, tel. 0607/80-95-36

TOYOTA COROLLA DX, 1985/87 r., benzyna, diesel uszkodzony, do remontu lub samo nadwozie. Kłodzko, tel. 074/814-60-00, 0607/73-72-79  
 TOYOTA COROLLA, 1986/96 r. uszkodzoną lub na zachodnich tablicach. Świdnica, tel. 0501/10-61-47  
 TOYOTA COROLLA, 1998 r., 1400 ccm, 16V 3-drzwiowy, na części. Oleśnica, tel. 071793-35-09, 0601/41-23-29  
 UAZ do remontu lub na części. Marcinów, tel. 075741-06-32 po godz. 20, 0504/99-06-37 po godz. 20  
 UAZ 469 B może być do remontu lub na części. Wrocław, tel. 0601/56-23-64  
 VW GOLF po wypadku, spalony, do remontu. Wrocław, tel. 0605/12-80-05  
 VW GOLF I GTI, 1983 r., 1800 ccm, benzyna może być uszkodzony lub do poprawek. Świdnica, tel. 0503/07-51-95  
 VW GOLF, POLO, PASSAT, VENTO, 1984/04 r. i inne modele, mogą być po wypadku. Oleśnica, tel. 071793-35-09, 0601/41-23-29  
 VW LT 35, 1998/00 r. przedłużony, podwyższony, blaszak albo Mercedes Sprinter, do 3,5 t. tel. 0693/84-26-97  
 VW TRANSPORTER T4 BUS, 1991/01 r. może być uszkodzony lub do remontu. Wrocław, tel. 071390-23-20, 0604/06-55-32  
 VW TRANSPORTER T4, 1992/95 r. do drobnego remontu. Świebodzice, tel. 0609/59-16-30  
 VW TRANSPORTER T4, 1994 r., 2400 ccm maks. długi, oszklony, do polowy, tylnie drzwi otwierane na boki, sprowadzony w 2004 roku. Rolantowice, tel. 071796-15-35, 0888/77-17-57  
 VW VENTO, 1992/01 r. może być uszkodzony lub do remontu. Wrocław, tel. 071390-23-20, 0604/06-55-32

**MOTOCYKLE**

AKCESORIA MOTOCYKLOWE : kaski - 40 zł/szt., kurtka i spodnie (czarne, skórzane) - 170 zł. Wrocław, tel. 0697/56-66-69  
 APRILIA AF 125, 1991 r., 14 tys. km, 125 ccm, niebieski, po remoncie kapitalnym silnika, po wymianie części, przygotowany do sezonu, ścigacz, atrakcyjny wygląd + kask i kombinizon, - 4.500 zł. Wałbrzych, tel. 0694/92-41-78,

**UNIWER AUTO**  
**GOTÓWKA W 20 MINIII**  
**POSIADAMY WŁASNY TRANSPORT**  
**SKUP POLONEZÓW CARO I INNEJ MARKI**  
 SKUPUJEMY RÓWNIEM ROZBITE  
 DZWOŃ CAŁĄ DOBĘ  
 WROCLAW, UL. OPOLSKA 114  
 TEL./FAX 071/311-71-93 LUB 0-501 403 135  
 \* wystawiamy zaświadczenia do wyrejestrowania pojazdu

APRILIA AF 125, 1993 r., 21 tys. km, 125 ccm, czerwono-biały, nowy zestaw napędowy, akumulator i łożyska kół, oryginalny lakier, - 3.900 zł. Oleśnica, tel. 0502/78-10-25  
 BMW 125 C1 SKUTER, 2000 r., 125 ccm, czerwony, - 16.800 zł. Lubin, tel. 0693/11-29-09  
 BMW 125 C1 SKUTER, 2001 r., 4 tys. km, 125 ccm, czerwony, do sprowadzenia z Niemiec, bogate wyposażenie - 3.600 EUR. Złotoryja, tel. 0691/54-91-56  
 BMW R 35, 1950 r., - 2.000 zł. Syców, tel. 062/785-43-45  
 BMW RS 1200K, 1999 r., 25 tys. km, 130 KM, szary metalic, ABS, - 29.900 zł. Wrocław, tel. 071/337-24-30, 0501/42-95-06  
 BMW RT 75K, 1995 r., 115 tys. km, 740 ccm, benzyna (wtrysk), biało-granatowy, katalizator, ABS, wtrysk, kufr, zabudowany, serwisowany, stan b. dobry, chłodzony cieczą, wersja policyjna - 9.000 zł. Bolesławiec, tel. 075/731-20-25, 0501/42-90-05 (zdjęcia do tej oferty można zobaczyć w internecie pod numerem - AG0712 http://wkwz.autogielda.com.pl)  
 CAGIVA 125 MITO, 1992 r., 26 tys. km, seledynowo-pomarańczowy, dużo nowych części, atrakcyjny wygląd, - 5.400 zł. Praski, tel. 065/571-98-47, 0607/58-48-98  
 CAGIVA 125 MITO, 1993 r., 13 tys. km, 125 ccm, czerwony, 7-biegowy, chłodzony cieczą, dozwonnik oleju, ścigacz, rozrusznik, stan idealny, - 4.300 zł. Zielona Góra, tel. 0695/66-88-02  
 DNIIEPR 650 M-72, 1955 r., 650 ccm, 23 KM, czarny, z wózkiem bocznym, w kraju od miesiąca, książka pojazdu, sprowadzony z Ukrainy, ważny przegląd, - 2.800 zł. Wrońsko, powiat wrocławski, tel. 0691/04-56-45  
 GILERA 125 ARIZONA, 1986 r., 125 ccm, biało-czerwony, nowy wał, łożyska, łożek i cylinder, uszkodzony, koszt naprawy - 600 zł, - 1.500 zł. Siedlęcin, powiat jeleniogórski, tel. 0609/16-64-27  
 GILERA KZ 125, 1987 r., 23 tys. km, biały, hamulec tarczowy, - 3.000 zł. Kowary, powiat jeleniogórski, tel. 0697/60-35-30  
 GOKART KETTLER na pedały, dla dziecka w wieku do 10 lat, stan b. dobry, - 150 zł. Międzybórz, tel. 062/785-69-27, 0696/03-42-87  
 GOKART, 2003 r., - 2.300 zł. Kostomłoty, tel. 0691/83-15-05  
 GOKART CABRIO, 2003 r., 650 ccm, benzyna, czerwony, techn. sprawny, blacharka w b. dobrym stanie na podzespołach Fiata 126p, brak rejestracji, - 600 zł. Wrocław, tel. 071/339-06-54, 0888/69-66-32  
 HONDA 650 SHADOW, 1998 r., 30 tys. km, 650 ccm, wiśniowy, uszkodzony, do wymiany 3 elem. plastikowe, techn. sprawny, - 14.000 zł. Wałbrzych, tel. 0605/85-03-41, 0697/17-52-16  
 HONDA 80 CROSS, 1990 r., 80 ccm, biało-czerwony, wysoki hamulec tarczowy, centralny amortyzator, po wymianie części, stan b. dobry - 1.750 zł + skuter Piaggio - 1.100 zł lub zamienie na motorower enduro lub ścigacz. Wrocław, tel. 0693/77-76-27  
 HONDA 90 BALIDOR, 1981 r., 900 ccm duży, turystyczny, 11 właścicieli, atrakcyjny wygląd, - 6.800 zł lub zamienie Lubin, tel. 0693/11-29-09  
 HONDA CB 400, 1978 r., 400 ccm, czerwony metalic, atrakcyjny wygląd, powłoka silnika, el. rozrusznik, zarejestrowany, opłacony, stan b. dobry, - 3.500 zł. Wałbrzych, tel. 0604/73-85-40  
 HONDA CB 650, 1981 r., 9 tys. km, 650 ccm, wiśniowy metalic, dużo nowych części, owiewka, 2 kufrы, zarejestrowany, stan b. dobry, - 4.000 zł. Bolesławiec, tel. 075/644-31-45, 0509/30-95-42  
 HONDA CBR SC21, 1988 r. nowe śwoicze, filtr powietrza i opona tylna, sprowadzony, nieeksploatowany w kraju, kpl. dokumentacja, stan b. dobry, - 6.300 zł. Chojnów, tel. 0604/85-47-79  
 HONDA CBR 1000, 1992 r., 1000 ccm, czerwono-czarny, brak lampy i liczników, - 10.500 zł. Leszno, tel. 0607/19-56-64

**MOTOROWERY**  
**SKUTERY - ATV**  
**SILNIKI ROWEROWE**  
**SERWIS**  
 P. H. U. Mirex Wrocław  
 Ul. Piękna 5 tel. 071/367-08-85

HONDA CBR 1000, 1994 r., 1000 ccm, czerwono-biały, po wymianie łańcucha napędowego i kół zębanych, nowy akumulator, stan b. dobry, - 14.400 zł. Wałbrzych, tel. 074/849-16-31, 0609/66-32-33  
 HONDA CBR 1000F, 1991 r., 1000 ccm, perłowo-czerwony, książka serwisowa, po wymianie łańcucha rozrządu, gaźników i zaworów, nowy olej i klocki, stan b. dobry, zarejestrowany, - 11.500 zł. Wrocław, tel. 0501/24-25-09  
 HONDA CBR 1100, 1997 r., 38 tys. km, 1100 ccm, 180 KM, srebrno-złoty, sportowy układ wydechowy, przygotowany do sezonu, stan b. dobry, - 21.500 zł. Wrocław, tel. 0508/28-72-10  
 HONDA CBR 1100 XXS BLACKBIRD, 1999 r., 7 tys. km, 1100 ccm, czerwony, bez wypadku, stan b. dobry, - 22.000 zł. Wrocław, tel. 071/361-52-50, 0601/55-20-51, 0601/55-20-45  
 HONDA CBR 600, 1988 r., 600 ccm, - 8.000 zł. Bolesławiec, tel. 0503/70-06-33

HONDA CBR 600F SPORT, 2002 r., 3 tys. km, czerwony, układ wydechowy Vince&Hince Crash Pady, stan idealny, - 25.000 zł. Wrocław, tel. 0602/23-48-00 W81013604

**SIMSON**  
**serwis, hurtownia części, wyślika**  
**tel. 0-502 781 025**

HONDA CBR 600F4, 1999/00 r., 20 tys. km, 600 ccm, 110 KM, czarno-srebrny, nowy akumulator i opona, kpl. dokumentacja, karta pojazdu, immobilizator, wymieniony olej, świece i filtry, atrakcyjny wygląd, - 19.500 zł lub zamienie. Legnica, tel. 0506/15-59-18  
 HONDA CBX 750, 1984 r., czerwony, stan b. dobry, - 5.200 zł lub zamienie na uszkodzony, Zielona Góra, tel. 068/341-41-33, 0604/30-29-41  
 HONDA CM 185T, 1981 r., 185 ccm, - 2.000 zł. Sarńowa, k. Rawicza, tel. 0608/20-10-91  
 HONDA CR 500, 1986 r. silnik do remontu, techn. sprawny, centralny amortyzator, - 2.200 zł. Głucholazy, tel. 0603/24-97-53  
 HONDA CX 500, 1982 r., 500 ccm, czarny, stan dobry, - 5.000 zł. Kłodzko, tel. 0507/40-80-06  
 HONDA MBX 80, 1983 r., 80 ccm, czerwony, oryginalny lakier, chłodnica cieczą, dozwonnik oleju, 6-biegowy, stan dobry - 1.900 zł, w rozliczeniu przyjmie motorower z kpl. dokumentacją. Oleśnica, tel. 0502/78-10-25  
 HONDA MTX 80, 1988 r., czarno-złoty, nowe zębalki i łańcuch, sprowadzony z Niemiec, silnik chłodzony cieczą, - 2.200 zł. Olszyna, powiat lubański, tel. 0608/63-47-72  
 HONDA NH 80 LEAD, 1984 r., 9 tys. km, 80 ccm, czerwony, stan b. dobry, sprowadzony z Niemiec, - 750 zł. Kopaniec, pow. jeleniogórski, tel. 0508/15-54-86  
 HONDA NSR 125, 1988 r., 125 ccm uszkodzony, kpl. dokumentacja, atrakcyjny wygląd, - 2.000 zł. Bąków, tel. 071/398-76-21  
 HONDA NSR 125, 1998 r., 30 tys. km serwisowany, stan b. dobry, - 8.900 zł. Wrocław, tel. 071/352-75-45  
 HONDA NX 650, 1990 r., 58 tys. km, 650 ccm, biały, - 5.200 zł. Kamienna Góra, tel. 0609/72-32-98  
 HONDA VFR 750, 1990 r., 45 tys. km, 750 ccm, czarny, stan techn. b. dobry, do poprawek lakierniczych, po wymianach i regulacjach, przygotowany do sezonu, - 9.500 zł. Wrocław, tel. 0503/92-35-06

**PIAGGIO** **Vespa** **GILERA**  
**Nie trać czasu na poszukiwania!**  
**Od razu wybierz najlepszy markowy skuter**  
  
**Zapraszamy do salonu firmowego**  
**53-020 Wrocław, ul. Krzycka 90 G tel. 781 81 74**  
**www.piaggio.com.pl**

HONDA XBR 500, 1989 r., 37 KM, czarno-srebrny, nowy akumulator, stan idealny, - 8.000 zł. Trzebień, powiat bolesławiecki, tel. 0603/51-48-05  
 HONDA XL 600R, 1985 r. nowe opony, zadbane, - 2.500 zł. Kamienna Góra, tel. 0503/70-06-99  
 HONDA XLR 125, 1999 r., Endura, 4-suw, czerwono-biały, rozrusznik, stan opion dobry, kpl. dokumentacja, stan b. dobry, - 6.700 zł. Wojcieszów, tel. 074/845-58-16  
 JAWA 250, 1958 r., 250 ccm, czerwony, zarejestrowany, techn. sprawny, z przyczepą tylną, - 200 zł. Leszno, tel. 0606/67-86-89  
 JAWA 350, 1987 r., 15 tys. km, 350 ccm, czarny, - 650 zł lub zamienie. Wałbrzych, tel. 074/840-09-10 po godz. 20, 0888/36-80-94  
 JAWA 350, 1987 r., czerwony, stan dobry, owiewki - 600 zł lub zamienie. Wtorek k. Ostrowa Wlkp., tel. 062/734-78-12

**CENTRUM POJAZDÓW ELEKTRYCZNYCH**  
 importer hulajnóg, rowerów i skuterów z napędem elektrycznym poszukujące dystrybutorów na terenie Polski  
**PPHU MOHORT**  
 ul. Grabieżyńska 240, 53-235 Wrocław  
 tel./fax 071/339-13-32, e-mail: mohort@op.pl

JAWA 350 DE LUX, 1990 r., 350 ccm do remontu lub na części, dokumentacja, - 300 zł. Duszniki Zdrój, powiat kłodzki, tel. 0604/63-36-35  
 JAWA 350, 1991 r., czarno-niebieski, hamulec tarczowy przedni, fabrycznie podniesiony tył, brak dokumentacji, stan dobry, - 800 zł. Wojbórz, tel. 074/871-30-18  
 JUNAK w całości lub na części, - 250 zł. Wrocław, tel. 071/346-92-44 do godz. 17, 353-28-44 po godz. 19, 0601/70-61-58  
 JUNAK M-10 CHOPPER, 1960 r., 350 ccm, granatowy metalic, po remoncie silnika, inst. 12V, rozrusznik, bez dokumentacji, - 1.100 zł. Gósciszów, tel. 075/366-77-28  
 JUNAK M-10, 1961 r., 350 ccm, czarny, z wózkiem bocznym, 100% oryginalny, i właściciel, zarejestrowany, opłacony, techn. sprawny, od 5 lat nieeksploatowany, akta pojazdu, - 4.000 zł. Wałbrzych, tel. 0604/73-85-40  
 JUNAK M-10, 1963 r. do remontu, - 650 zł. Ząbkowice Śląskie, tel. 0693/63-16-27  
 KASK MOTOCYKLOWY BELL HELMETZ nieużywany, nowy, ze sklepu, cena ok. 2.500 zł, - 480 zł. Lwówek Śląski, tel. 0501/67-04-66  
 KASK MOTOCYKLOWY UVEVEX do choppera, czarny, z daszkiem, rozmiar S, stan idealny, - 380 zł. Wrocław, tel. 071/787-38-24, 0600/77-84-87  
 KASKI MOTOCYKLOWE : Uvevex, Shark, rozmiar XL. Wrocław, tel. 071/397-17-20, 0608/66-58-45  
 KAWASAKI 1100, 1992 r., czarny, stan b. dobry, - 12.900 zł. Świebodzin, tel. 068/475-70-70, 0603/75-09-20  
 KAWASAKI 400, 1989 r., 25 tys. km, 400 ccm, czarny, stan idealny, - 8.000 zł. Wałbrzych, tel. 0697/60-60-56

**AUTORYZOWANY SALON I SERWIS**  
**SUZUKI**  
 OP042233 **Vespa** **KTM**  
**PEUGEOT** **PIAGGIO** **GILERA**  
**NAJWIĘKSZY WYBÓR SKUTERÓW I MOTOCYKLI**  

GILERA RUNNER	1998	8.500 zł
GILERA RUNNER	02/03	12.900 zł
SUZUKI UH 150	2003	16.500 zł
SUZUKI DL650 V-STROM2004		34.200 zł
SUZUKI VL800 Volusia	2004	39.100 zł
SUZUKI GS500F	2004	19.900 zł
SUZUKI V-STROM 650	2004	34.200 zł
SUZUKI DR 650 RS	1990	7.400 zł
SKUTER CPI HUSSAR	2004	6.900 zł
SKUTER CPI POPCORN	2004	5.900 zł
DUCATI 996	2004	34.900 zł
YAMAHA FJ 1100	1985	5.500 zł
KAWASAKI ZXR 750	1996	15.900 zł
KAWASAKI VN 750	1994	14.900 zł
HONDA CBR 600F	1996	11.400 zł

**SERWIS wszystkich marek**  
**10 lat doświadczenia**  
**Wrocław, ul. Żeglowska 3**  
**tel./fax 071/783 76 17**  
**www.motorland.com.pl**

KAWASAKI ER 500, 1998 r., 20 tys. km, 500 ccm, 50 KM, czerwony, po pełnym serwisie, nowe opony, sprowadzony, nieeksploatowany w kraju, stan idealny, - 8.100 zł. Chojnów, tel. 0604/85-47-79  
 KAWASAKI GPZ 1100, 1982/87 r., 1100 ccm, wtrysk, 128 KM serwisowany, oryginalny lakier, stan b. dobry, - 5.000 zł. Sobótka, powiat wrocławski, tel. 0692/88-09-09

**AUTORYZOWANY DEALER**  
**MOTOCYKLE NOWE I UŻYWANE**  
**DUŻY WYBÓR SKUTERÓW**  
**YAMAHA**  
**SERWIS, CZĘŚCI**  
**IMPORT MOTOCYKLI JAPANECKICH**  
**SKUTERY WODNE I ŚNIEŻNE**  
**CZTEROKOŁOWCE**  
**AGREGATY PRĄDOWORCZE**  
**57-300 KŁODZKO, ul. Dusznicka 44**  
**tel./fax (074) 867 78 40**  
**bmmotor@bmmotor.com.pl**

KAWASAKI GPZ 500EX, 1992 r., 4-suw, biało-niebieski, zadbane, garażowany, nowe opony, nowy ukł. wydechowy Laser, sprowadzony z Niemiec, stan b. dobry, - 5.800 zł. Ubocze 40, gm. Gryłów Śląski, powiat lwówecki, tel. 0602/86-11-87  
 KAWASAKI GPZ 500S, 1995 r., 39 tys. km, 500 ccm, benzyna, ciemnofioletowy, nowe opony, sprowadzony z Niemiec, stan b. dobry, - 10.500 zł. Trzebnica, tel. 071/387-18-74, 0502/35-86-74  
 KAWASAKI GPZ 600, 1985 r., 600 ccm, czarno-czerwony, i właśc



**KM MOTO WROCLAW**  
**HONDA**  
 autoryzowany dealer  
**SKLEP - SERWIS - KOMIS MOTOCYKLE**  
 ul. Słężna 146-148  
 tel. 071/337-24-30

KOMBINEZON MOTOCYKLOWY IXS (50) + buty i kask Uvex, stan b. dobry, - 750 zł. Wilkczyn, tel. 071/397-18-69  
 KTM 525 EXC, 2003/04 r., 1 tyś km, 525 cm, pomarańczowy, stan idealny, I właściciel, kupiony w salonie, zarejestrowany, bez wypadku, - 27.000 zł. Dzierżoniów, tel. 074/836-54-32, 0604/41-95-24

KTM 600, 1990 r., 19 tys km, 600 ccm, biały, stan b. dobry, przygotowany do rejestracji, - 5 500 zł. Walbrzych, tel. 0609/72-32-98

KTM 600 LC04, 1992 r., 4-suw hamulec tarczowy Brembo, koła Exel, amortyzatory Upsen-Dolon, wzmożona kierownica, sprzedawany z Niemiec, - 6.600 zł. Olszyna, powiat lubański, tel. 0608/63-47-72

KTM 80 PRO LEVER, 1984 r., 11 tys km, benzyna, srebrny metalic, szosowo-crossowy, 2-osobowy, 5-biegowy, oryg. silnik Sachs chłodzony powietrzem, centr. amortyzator, owiewki, olejny, 4 kierunkowskazy, bagażnik, aluminiowe felgi, hamulec tarczowy, kpl. dokumentacja celna, stan idealny, - 2.400 zł lub zamienie na Fiata 126p albo motorower Simson. Leszno, tel. 065/540-42-17

KUPIE MOTOCYKL uszkodzony, cały, po wypadku, może być na białych tablicach, cena do 2.000 zł. Bolesławiec, tel. 0502/06-41-14

KUPIE MOTOCYKL : Honda XL 500 lub Suzuki DR 500. Kamienna Góra, tel. 0503/70-06-99

KUPIE MOTOCYKL poj. powyżej 500 cm, bez dokumentacji. Nysa, tel. 077/439-82-48, 0601/38-41-53

KUPIE MOTOCYKL AVO SPORT oryg., z dokumentacją, Świebodzice, tel. 0607/44-18-41

KUPIE MOTOCYKL JAPANESE, 1975/00 r. cały, zdekompletowany, na części lub części, można zgłaszać SMS. Opole, tel. 0692/33-65-50

KUPIE MOTOCYKL MZ 150. Opole, tel. 0608/75-29-58

KUPIE MOTOCYKL MZ 251 dobrze zaplacc. Mikstak, pow. ostrzeszowski, tel. 0691/89-28-48

KUPIE MOTOCYKL SIMSON SPORT oryg., z dokumentacją Świebodzice, tel. 0607/44-18-41

**MOTOCYKLE**  
 SPRZEDAŻ - KOMIS  
 CZĘŚCI ZAMIENNE, OLEJE  
 AUTORYZOWANY SERWIS KAWASAKI, DERBI  
 tel. fax 071 364 88 98, 364 48 42  
 52-232 Wrocław, ul. Grota Roweckiego 91  
 0P042235

KUPIE MOTOCYKL SUZUKI RG 80, 1991/94 r., 80 ccm zarejestrowany na poj. 50 ccm lub sprzedawany z Niemiec, stan b. dobry, - 2.400 zł. Pleszew, tel. 0602/88-72-61

KUPIE MOTOCYKL WSK 175, 175 cm na części, może być bez prawa rejestracji lub sam silnik. Wrocław, tel. 0607/76-64-35

KUPIE MOTOCYKL YAMAHA SX 500 w całości lub na części. Nysa, tel. 077/439-82-48, 0601/38-41-53

KUPIE MOTOCYKLE MZ 250, 251 Trzebnica, tel. 071/387-19-99 po godz. 17

KUPIE MOTOROWER kpl. dokumentacja. Wrocław, tel. 0504/98-10-90

KUPIE MOTOROWER, 1990 r., 50 cm marki Suzuki, Honda, Yamaha lub Kawasaki, cross, enduro, w cenie do 1.500 zł, z kpl. dokumentacją, Chojnow, tel. 0694/18-59-92 po godz. 15

KUPIE MOTOROWER JAWA, ROMET z dokumentacją. Oława, tel. 071/313-63-09

KUPIE MOTOROWER ROMET OGAR - do 600 zł. Jelenia Góra, tel. 075/75-63-62

KUPIE MOTOROWER SIMSON SR 50 SKUTER, 50 cm techn. sprawni, stan dobry, z Dolnego Śląska - do 1.000 zł. Chocianów, powiat polkowicki, tel. 0888/61-57-27

KUPIE MOTOROWER SIMSON SKUTER do remontu. Ligola Wielka, powiat oleśnicki, tel. 0880/17-73-06

KUPIE MOTOROWER SIMSON stan i rocznik obojętny, dobrze zaplacc. Mikstak, pow. ostrzeszowski, tel. 0691/89-28-48

KUPIE MOTOROWER SIMSON po 1986 r., kpl. dokumentacja, może być do remontu. Żurawice, powiat wrocławski, tel. 0888/26-44-23

KUPIE MOTOROWER SIMSON, 1986 r. kpl. dokumentacja. Ścinawa, tel. 076/843-69-99

KUPIE MOTOROWER SIMSON ENDURO, 1989 r. zadbane, kpl. dokumentacja, najlepiej z okolic Wrocławia - do 1.200 zł. Słęża, tel. 071/311-27-76

KURTKA MOTOCYKLOWA rozmiar 50, - 250 zł. Walbrzych, tel. 0601/76-71-63

MINSK 125 ROMET, 1990 r. techn. sprawni, mało używany, stan dobry, - 1.050 zł. Legnica, tel. 0604/69-81-09

MOTO GUZZI 650, 1987 r., 60 tys km, 50 KM, czarny, przygotowany do sezonu, po wymianie płynów, kufry, stan dobry, - 5.900 zł. Sobótka, powiat wrocławski, tel. 0888/31-44-06

MOTOCYKL CZTEROKOŁOWY, 2004 r., 350 cm, 2-suw, wiśniewy, lerenowy, koła balonowe, tylny napęd, hamulec hydrauliczny, - 4.000 zł lub zamienie na ścigacza (z silnikiem o dużej poj.) Ziębice, powiat ząbkowski, tel. 0509/22-88-28 po godz. 20

MOTOCYKL TRÓJKOŁOWY trąjka na bazie Fiata 126p, - 1.200 zł. Kalisz, tel. 0691/18-03-31

MOTOCYKL TRÓJKOŁOWY TRANSPORTER, 125 cm oryginalny, prod. ZSSR, - 750 zł. Wojcieszów, tel. 075/751-26-48 po godz. 19, 0607/55-14-98

MOTOROWER APRILIA FC, 1993 r., 15 tys km, 50 ccm, granatowy metalic, dozownik oleju, schowek na kask, wskaźnik paliwa, zegarek, rozrusznik, stan idealny, - 2.700 zł. Nysa, tel. 077/439-82-48

MOTOROWER APRILIA RS 50, 1997 r., 12 tys km, 49 cm, czarno-srebrny, stan b. dobry, po wymianie oleju i płynów, najbogatsza wersja, hamulec sportowe Brembo, silnik AM6 z 6-biegową skrzynią, rozrusznik, sprzedawany z Niemiec w luym, po tuningu, przygotowany do sezonu, piękny ścigacz, - 7.000 zł. Zgorzelec, tel. 075/778-85-49

MOTOROWER APRILIA GULLIVER, 1998 r., 14 tys km, 50 ccm, nowo opony i pasek zębaty, dużo nowych części, atrakcyjny wygląd, - 3.900 zł. Wrocław, tel. 0508/08-54-41

MOTOROWER BENELLI SKUTER, 1996 r., 49 ccm, złoty-szary, na zachodnich tablicach, - 2.000 zł + opłaty. Niemysłowice, tel. 077/436-72-25

MOTOROWER DAELIM S-FIVE, 2003 r., 49 ccm, srebrno-czerwony, skuter, stan idealny, - 5.300 zł. Obornik Śl., tel. 071/310-12-00, 0692/26-50-61

MOTOROWER DERBI SENDA, 2000 r., 7 tys km, 50 ccm, biało-czerwony, kupiony w salonie w kraju, kpl. dokumentacja, zadbane, stan idealny, - 5.100 zł. Walbrzych, tel. 074/844-95-62, 0603/03-57-95

MOTOROWER GILERA RUNNER SKUTER, 1999 r., 12 tys km, 50 ccm, benzyna, złoty, II właściciel, prędkość maksymal-

na 95 km/godz., ekonomiczny, 2 hamulce tarczowe, duży schowek, chłodzony cieczą, uszkodzony rozrusznik, - 5.800 zł. Sobin, powiat polkowicki, tel. 0604/55-11-74

MOTOROWER HONDA VISION SKUTER, 1993 r., 4 tys km, 50 ccm, czerwono-biały, - 2.300 zł. Wilków Wielki, powiat dzierzoniowski, tel. 0609/12-02-02

MOTOROWER HONDA SKUTER, 1995 r., 6 tys km, 50 ccm stan dobry, - 2.600 zł. Hajduki Nyskie, tel. 077/435-50-39

MOTOROWER HONDA BAli, 1996 r., 50 cm, zielony metalic, zadbane, kufel, - 4.000 zł. Jelcz-Laskowice, tel. 071/318-31-67

MOTOROWER HONDA SKUTER, 1998 r., 49 ccm 2-osobowy, automat, rozrusznik, hamulec tarczowy, zarejestrowany, ważne OC, atrakcyjny wygląd, stan b. dobry, - 2.850 zł. Wińsko, tel. 071/389-85-85, 0691/91-34-11

MOTOROWER HONDA SFX 50 SKUTER, 1999 r., 29 tys km, czarny, kpl. dokumentacja, 2-osobowy, hamulec tarczowy, automat, sprzedawany z Belgii, cłony, - 3.900 zł. Prochowice, tel. 076/858-40-34, 0603/86-58-92

**Wrocław SPAWANIĘ Opolo**  
 ul. Gnieźniańska 4/8 (taron giełdy samochodowej), ul. Wrocławska 200  
 tel. 071/359-50-93 0 692 713 205 tel. 071/359-50-93 0 692 713 205

MOTOROWER JAWA, 50 cm techn. sprawni, zarejestrowany, - 390 zł. Lagiewniki, tel. 071/393-72-94, 0604/72-56-06

MOTOROWER JAWA 20 SKUTER, 1972 r., 49 ccm, wiśniewy, zadbane, kompletna dokumentacja, 2-osobowy, I właściciel, techn. sprawni, instrukcja, stan idealny + części, - 900 zł. Porzebovo, gm. Wiewjow, tel. 065/549-42-31

MOTOROWER JAWA, 1976 r., 50 cm, zielony, - 150 zł. Polska Nowa Wieś, tel. 077/464-73-60

MOTOROWER JAWA 20, 1977 r., niebieski metalic, po remoncie, - 500 zł. Zbystowa, tel. 071/315-70-71

MOTOROWER JAWA, 1986 r., 50 cm, czerwony, po remoncie kapitałnym silnika, po lakierowaniu, - 355 zł. Sobótka, powiat wrocławski, tel. 071/390-39-15, 0860/57-40-50

MOTOROWER JIALING MUNSUN SKUTER, 2001 r., 1 tyś km, 50 cm, niebieski, 2-osobowy, automat, dozownik oleju, kufel, 2 schowki, elektron. zapłon, nowe opony, kask, stan b. dobry, - 2.100 zł. Gajków, tel. 071/318-50-70

MOTOROWER JINCHENG, 2000 r., srebrny, stan b. dobry, - 4.500 zł. Jelenia Góra, tel. 060/533-55-47

MOTOROWER JINCHENG CHOPPER, 2000 r., 50 ccm, - 4.600 zł. Rawicz, tel. 0600/38-46-30

MOTOROWER MALAGUTI F12, 1996 r., 49 ccm, bordowy, stan b. dobry, - 3.900 zł. Oława, tel. 0506/06-86-12

MOTOROWER PEUGEOT SKUTER, 1993 r., 50 cm, czerwony, 2-osobowy, stan dobry, - 2.200 zł. Leszno, tel. 0607/19-56-64

MOTOROWER PEUGEOT ZENITH SKUTER, 1995 r., 12 tys km, 49 cm, zielony metalic, sprzedawany z Niemiec, kpl. dokumentacja, - 2.400 zł. Lubin, tel. 0609/21-63-73, 076/817-45-18

MOTOROWER PEUGEOT SPEEDFIGHT, 1996 r., 50 cm, czarno-biały, hamulec tarczowy, przednie, tylnie, regulowany tylny amortyzator, chłodzony cieczą, rozrusznik, nowy akumulator, atrakcyjny wygląd, kompletna dokumentacja, - 4.500 zł. Wrocław, tel. 0691/91-62-23

MOTOROWER PEUGEOT TKR, 1997 r., 6 tys km, 50 cm, niebieski metalic, automat, e. dozownik oleju, hamulec tarczowy, sprzedawany z Holandii w 2004 r., kpl. dokumentacja, opłacony, - 5.600 zł. Wrocław, tel. 0603/29-27-09

MOTOROWER PEUGEOT TREKKER, 2000 r., 49 ccm, pomarańczowy, rozrusznik, hamulec tarczowy, - 4.000 zł. Śierzce Olskie, tel. 0508/86-90-45

MOTOROWER PIAGGIO, 1992 r., bordowy, zarejestrowany w kraju, stan b. dobry, - 2.250 zł. Legnica, tel. 0604/69-81-09

MOTOROWER PIAGGIO, 1992 r. automat, dozownik oleju, zarejestrowany bezterminowo, - 2.600 zł. Wrocław, tel. 0603/21-24-72

MOTOROWER PIAGGIO SKUTER, 1994 r., 50 ccm, czarno-zielony, stan b. dobry, - 2.300 zł. Góra, tel. 065/543-12-32, 0603/53-07-78

MOTOROWER PIAGGIO SSL 25, 1995 r., 4 tys km, 50 cm, srebrny metalic, skuter, stan b. dobry, przygotowany do sezonu, w ciągłej eksploatacji, - 2.300 zł. Marszew, tel. 062/742-15-23, 0608/88-72-61

MOTOROWER PIAGGIO RNO, 1995 r., 50 cm, srebrny metalic, skuter, dwuosobowy, aluminiowe felgi 13", hamulec tarczowy, szcawkowe reflektory, zarejestrowany bezterminowo, - 2.850 zł. Kobyernice, tel. 071/311-76-51

MOTOROWER PIAGGIO ZIP SKUTER, 1997 r., 49 ccm, srebrny metalic, rozrusznik, dozownik oleju, bez wypadku, stan b. dobry, - 2.700 zł. Wrocław, tel. 071/345-71-06, 0603/30-13-02

MOTOROWER QUEST SKUTER, 2003 r., 5 tys km, 50 ccm, perłowobordowy, stan idealny, na gwarancji, - 3.200 zł, w rozliczeniu przyjmie inny, z kpl. dokumentacją. Oleśnica, tel. 0502/78-10-25

MOTOROWER QUEST YLSMCO FD 50 QT, 2003 r., 1 tyś km, 50 cm, bordowy, kask, kpl. dokumentacja, na gwarancji, - 2.800 zł. Wrocław, tel. 0604/20-43-71

MOTOROWER QUEST SKUTER, 2003 r., 7 tys km, 49 ccm, srebrny, stan b. dobry, zadbane, garażowany + kask i zaplacc, - 3.100 zł. Wrocław, tel. 0509/04-63-15

MOTOROWER ROMET KOMAR z lat 70-tych, bez gaźnika, kolor czerwony, - 90 zł. Gotarów, tel. 077/413-19-85

**Platforma autoryzowany dealer skutery quady motocykle**  
 51-117 Wrocław, ul. Paprotna 7 (Polskie Centrum Marino)  
 tel. 071/785-04-84, 0-509 244 749  
 www.platforma.ent.pl  
 SERWIS I ROCZNA GWARANCJA!

**Platforma autoryzowany dealer skutery quady motocykle**  
 51-117 Wrocław, ul. Paprotna 7 (Polskie Centrum Marino)  
 tel. 071/785-04-84, 0-509 244 749  
 www.platforma.ent.pl  
 SERWIS I ROCZNA GWARANCJA!

MOTOROWER ROMET OGAR 200, czerwony, oryginalny lakier, zarejestrowany, białe tablice, techn. sprawni, - 490 zł. Lagiewniki, tel. 071/393-72-94, 0604/72-56-06

MOTOROWER ROMET, niebieski, po remoncie kapitałnym, nowy wał, cylinder, głowica i gaźnik, kpl. dokumentacja, atrakcyjny wygląd, stan idealny, - 500 zł. Szczodre, gm. Długoleka, powiat wrocławski, tel. 0693/27-45-02

MOTOROWER ROMET OGAR 500 silnik Jawy, 3-biegowy, - 500 zł. Wojcieszów, tel. 075/751-26-48 po godz. 19, 0607/55-14-98

MOTOROWER ROMET CHART 2-osobowy, kierunkowskazy, śwata stopu, stan b. dobry, przebieg 4.600 km, - 750 zł. Wrocław, tel. 071/765-92-76

MOTOROWER ROMET KOMAR, 1974 r., czerwony, stan do brzy, brak dokumentacji, - 110 zł. Szklarka Radnicka, tel. 068/383-15-69

MOTOROWER ROMET, 1979 r. kpl. dokumentacja, stan dobry, - 250 zł. Bieniów, tel. 0880/24-53-12

MOTOROWER ROMET KOMAR, 1983 r., 50 ccm, niebieski, po remoncie silnika + silnik w częściach, - 250 zł. Gniechowice, tel. 071/316-89-44

MOTOROWER ROMET KADET, 1985 r., wiśniewy, 2-biegowy, 2-osobowy, zarejestrowany, stan b. dobry, - 580 zł. Ścinawa, tel. 076/843-69-99

MOTOROWER ROMET OGAR, 1985 r., 50 cm 3-biegowy, zarejestrowany, techn. sprawni, - 650 zł. Walbrzych, tel. 0609/82-68-79 po godz. 15

MOTOROWER ROMET OGAR, 1986 r., 50 ccm, niebieski metalic, 2-osobowy, 3-biegowy, po remoncie i lakierowaniu, nowy 8ok, lożyiska, pierścienie, cylinder, dętki, linki, stan idealny, kpl. dokumentacja, - 700 zł. Bystrzyca Kłodzka, tel. 074/811-80-97, 0888/48-92-54

MOTOROWER ROMET OGAR, 1989 r., 50 ccm, niebieski metalic, opłacony, kpl. dokumentacja, stan b. dobry, - 750 zł. Strzegom, tel. 0603/69-53-19

MOTOROWER ROMET OGAR 200, 1990 r. oryg. lakier, mało używany - 400 zł. Kalisz, tel. 0608/57-29-33

MOTOROWER ROMET KADET, 1991 r., 1 tyś km, 50 ccm, niebieski, oryginalny lakier, mało używany, autom. bez wypadku, faktura zakupu, stan b. dobry, - 900 zł. Wrocław, tel. 071/782-73-80 do godz. 15, 071/316-84-89

MOTOROWER SIMSON S 51, 1982 r., czerwony, po remoncie, - 1.350 zł. Jelenin, tel. 066/377-13-87

MOTOROWER SIMSON S 51, 1985 r., po remoncie, - 1.100 zł. Świebodów, powiat milicki, tel. 0693/28-47-68

MOTOROWER SIMSON S 51, 1986 r., niebieski, brak dokumentacji, stan dobry, - 750 zł. Borowa, powiat wrocławski, tel. 071/315-71-59

MOTOROWER SIMSON SR 50, 1986 r., 50 ccm, czerwony, stan idealny, kpl. dokumentacja, zadbane, - 1.900 zł. Jawor, tel. 076/29-16-69

MOTOROWER SIMSON S 51, 1986 r., czerwony, stan b. dobry, - 1.300 zł. Uście Gorlickie, tel. 018/351-01-86, 0508/07-28-44

MOTOROWER SIMSON S 51 ENDURO, 1988 r., 1 tyś km, 50 ccm, zielony, zapłon w stacycie, kierunkowskazy, po remoncie silnika, nowe zębaki i łańcuch, nowe bloki, pokrowiec na siedzenie i tarczce sprzeglów, - 1.700 zł. Zbystowa, tel. 071/315-70-23

MOTOROWER SIMSON SR 50, 1986 r., bordowy, po remoncie kapitałnym, nowy akumulator, stan b. dobry, - 1.550 zł. Złoty Słok, tel. 074/817-54-39

MOTOROWER SIMSON SKUTER, 1987 r., 50 ccm, złoty-czarny, po remoncie kapitałnym - dużo części, - 1.500 zł. Borów, gm. Dobromierz, tel. 074/850-61-73, 0601/22-32-67

MOTOROWER SIMSON S 51 ENDURO, 1988 r., 50 ccm, szary, stan dobry, zarejestrowany bezterminowo, opłacony, skazy, - 1.500 zł lub zamienie na stary motocykl. Opole, tel. 0503/30-31-16

MOTOROWER SIMSON S 51, 1988 r., 12 tys km, 49 ccm, czerwony, zarejestrowany bezterminowo, opłacony, 4-biegowy, nowa kanapa, teleskopy tylnie, kpl. dokumentacja, nowa tablica i do wód rejestracyjnych, - 1.750 zł. Gryfów Śląski, powiat lwówecki, tel. 075/781-42-08, 0604/23-03-16

MOTOROWER SIMSON SKUTER, 1988 r., złoty-niebieski, 4-biegowy, - 1.650 zł. Mokreszewo, tel. 074/850-87-12, 0601/85-49-45

MOTOROWER SIMSON SKUTER, 1988 r., 50 ccm, niebieski, zarejestrowany, ochraniacz rak, lusterka, - 2.050 zł. Oleśnica, tel. 0691/51-06-30

MOTOROWER SIMSON SR 50, 1986 r., bordowy, po remoncie kapitałnym, nowy akumulator, stan b. dobry, - 1.550 zł. Złoty Słok, tel. 074/817-54-39

MOTOROWER SIMSON SKUTER, 1987 r., 50 ccm, złoty-czarny, po remoncie kapitałnym - dużo części, - 1.500 zł. Borów, gm. Dobromierz, tel. 074/850-61-73, 0601/22-32-67

MOTOROWER SIMSON S 51 ENDURO, 1988 r., 50 ccm, szary, stan dobry, zarejestrowany bezterminowo, opłacony, skazy, - 1.500 zł lub zamienie na stary motocykl. Opole, tel. 0503/30-31-16

MOTOROWER SIMSON S 51, 1988 r., 12 tys km, 49 ccm, czerwony, zarejestrowany bezterminowo, opłacony, 4-biegowy, nowa kanapa, teleskopy tylnie, kpl. dokumentacja, nowa tablica i do wód rejestracyjnych, - 1.750 zł. Gryfów Śląski, powiat lwówecki, tel. 075/781-42-08, 0604/23-03-16

MOTOROWER SIMSON SKUTER, 1988 r., złoty-niebieski, 4-biegowy, - 1.650 zł. Mokreszewo, tel. 074/850-87-12, 0601/85-49-45

MOTOROWER SIMSON SKUTER, 1988 r., 50 ccm, niebieski, zarejestrowany, ochraniacz rak, lusterka, - 2.050 zł. Oleśnica, tel. 0691/51-06-30

**ŚWIAT MOTOROWERÓW**  
 AUTORYZOWANY DEALER  
 TGB  
 SALON-SERWIS KOMIS  
 SARNÓWKA 40A, k. Rawicza, tel. 0-608 201 091

**ŚWIAT MOTOROWERÓW**  
 AUTORYZOWANY DEALER  
 TGB  
 SALON-SERWIS KOMIS  
 SARNÓWKA 40A, k. Rawicza, tel. 0-608 201 091

MOTOROWER SIMSON ENDURO, 1988 r., 50 ccm, siłkowy metalic, nowy akumulator i opony, po remoncie silnika (rachunki do wglądu), stan b. dobry, - 1.900 zł. Oleśnica, tel. 0502/78-10-25

MOTOROWER SIMSON S 51, 1988 r., 18 tys km, zielony, zarejestrowany, kpl. dokumentacja, stan b. dobry, - 1.600 zł. Wrocław, tel. 0603/54-20-81

MOTOROWER SIMSON S 51, 1989 r., 16 tys km, 49 cm, zielony metalic, nowy akumulator, nowy pokrowiec, siedzenie, po remoncie silnika, - 850 zł. Bytom Odrzański, tel. 068/388-45-40

MOTOROWER SIMSON S 51B, 1989 r., 6 tys km, 50 cm, zielony, I właściciel, I rejestracja w 1993 r., mało używany, niezniszczony, oryginalny lakier, stan b. dobry, - 2.500 zł. Gorlice, tel. 018/352-41-17



## Sprzedam:

- piekarnik - wymiennik ciepła na olej opalowy lub mazut, z paleniskiem i szafką rozdzielczą 1,1 i 2,1 MW do suszarni MB19-820 itp.
- frez samozaladkowy do wozu paszowego 12 m3
- kosiarka rotacyjna dyskowa 2,4 m b.
- wozy paszowe w kredytcie, 4-12 m3
- suszarnie do kukurydzy 20, 30, 100 U24h
- przyczepy wywrotki ciągnikowe, 4-18 t
- czyszczalnie zboża, wialnie, czyszczalnica traw Gombler
- podnośniki kubkowe do zboża, różne,
- PT 200E dmuchawy ssąco-łuszczące
- redlery, od 10 t do 100 t
- agregaty uprawowe czynne, 3 m b.
- waga wozowa 40 t
- młot resorowy
- pługi obrotowe i nieobrotowe 3-6 skibowe, PHX 5-skibowe, Lemken 6 skib obrotowych
- zbiorniki na zboże 35 l
- siewniki zbożowe Pomorzanie, 9 m.b., 8 ha/h
- lasmościki, różne
- „zmijki” pochyłego i poziomego przesuwania zboża
- agregat uprawowy bierny, 6 i 7, 2 m, skład hydraulicznie
- KSPZ maszyna do zaladunku zboża, 100 t
- magazyn zbożowy 1000 t z urządzeniami za- i wysypowymi, składający się z 28 szt. zbiorników lejowych przesuszających, stan bbb, we własnej obudowie blaszanej
- rozrzućnik obornika 111, tandem, prod. rosyjskiej, z możliwością rozrzucaania wapna
- naczepy ciągnikowe, tandem, na kłach balonowych, 14 t, wywrót do tyłu, technologiczne, do zbóż, warzyw, obornika itp.
- kosz przyjezdowy, 6 - 7 m
- wywrotnica przyszkosowa
- siewnik 4 - 16-rzędowy do siewu kukurydzy - z wysiewem nawozu
- systema 20 tys. l. samochodowa, do wody, melasy itp. - po odbudowie
- agregat ściemniowy 4 m, składany hydraulicznie, prod. duńskiej
- cyklony do wialni i czyszczalni
- wialna, konstrukcja 27x9x do 6 m wys. - w całości lub części
- Star 200, skrzyńlowa wywrotka, rok prod. 1986, ład. 6 t, z nadburłami
- kosiarki pokosowe E-303, rok prod. 1990
- Białorusi rolnicza
- RS-9 Z Turm i bez, doskonalony do prac ogrodniczo-szkółkarskich, z maszynami uprawowo-siewnymi
- agregat uprawowy bierny, 6,2, prod. francuskiej
- laterówka 3 i 3,5 m
- RCW-1
- ładowacz UMHZ-500, slat techn. b. dobry
- ładowako-koparka samobieżna IHT, udźwig 1500 kg
- siewczarnia do kukurydzy, doczepiana, 2-rzędowa, stan techn. b. dobry
- suszarnia do zbóż i kukurydzy, 5 t zasypu, z piecem na olej opalowy lub gaz, po odbudowie, rozebrana
- lasmościki przymajęce T-215
- kosiarka rotacyjno-bębnowa, 3,6 m, do E-301-3
- kombajn zbożowy CEISS 1680, rok prod. 1993
- BIN 100 t
- walec łąkowy, ciężki, POM Kisielin
- walec łąkowy 3-segmentowy
- rozdrabniacz do słomy i gałęzi, wys. 2 m, prod. włoskiej
- wentylatory duże, różne
- wialnia K-525
- rozrzućnik obornika, tandem prod. niemieckiej, 10 t, po odbudowie
- dmuchawy do ziarna 20-30 t/h
- redlery 30-50 t/h, U-1224, po odbudowie
- dwutelnik o gr. 220 mm, dl. 11,3 m, 5 szt.
- samopchód ciężarowy Scania, typ 92, 3 osie, beczka o poj. 19 t, samozaladkowy i wyładowczy

**Tel. 068/341-33-61,  
068/341-31-38 w godz. 8-14,  
0-609 486 115**

CIAGNIK FORTSCHRITT ZT 323A, 1989 r. zielony, spraważony z Niemiec, - 15.200 zł. Iwiny, tel. 076/818-98-42

CIAGNIK FORTSCHRITT ZT 328, 1989 r. - 16.000 zł. Raciborowice Górne, tel. 076/818-97-20, 0600/89-88-21

CIAGNIK IMT 579, 1980 r. 4 x 4, czerwony, stan opón dobry, techn. sprawny, w ciaglej eksploatacji, - 7.500 zł. Taczanów k. Pleszewa, tel. 0507/33-62-88

CIAGNIK INTERNATIONAL CASE, 1977 r. wspomaganie kier., duża kabina, napęd 4x4, 98 KM, spraważony z Niemiec, stan b. dobry, - 22.500 zł. Strzegom, tel. 074/854-35-04, 0501/15-08-08, 0609/42-37-49

CIAGNIK LIAZ ST-180, 1987 r. stan b. dobry, z tyżką do zaladunku, biżniacze kola, - 21.000 zł. Żiębce, tel. 074/819-48-72, 0696/99-34-10

CIAGNIK OGRODNICZY TZ4-K14 stan b. dobry, mało używany, napęd 4x4 + glegobryzarka, plug obrotowy, kultywator i bronny, - 9.500 zł. Pleszew, tel. 0600/91-88-04

CIAGNIK OGRODNICZY MF-70 stan b. dobry + przyczepka, kosiarka rotacyjna, plug obrotowy, - 3.200 zł. Pleszew, tel. 0600/91-88-04

CIAGNIK OGRODNICZY TZ4-K14 prod. czeskiej, stan b. dobry, + przyczepka wywrotka glegobryzarka, plug obrotowy, kultywator, obsypnik, bronny, - 10.500 zł. Pleszew, tel. 0692/89-93-30

CIAGNIK OGRODNICZY RS-09, 1200 ccm, 2, 18 KM 2-cylindrowy silnik, chłodzony powietrzem, wyposażenie hydrauliczne, techn. sprawny + kosiarka boczna, - 2.500 zł. Potrzebowo, gm. Wijewo, tel. 065/549-42-31

CIAGNIK OGRODNICZY 1-osioły, stan b. dobry + przyczepa i osprzęt, - 1.800 zł. Wrocław, tel. 0603/85-13-62

CIAGNIK OGRODNICZY GUDBROT, 500 ccm, 4-suw 4-kolowy, 4-biegowy + wsteczny, WOM, blokada mostu, el. rozrusznik, oświetlenie + urządzenie tnące do koszenia trawy, - 4.100 zł. Wrocław, tel. 0605/27-23-50

CIAGNIK OGRODNICZY AGRIA 2-kolowy, z glegobryzarką, szer. robocza 70 cm, - 1.600 zł. Wrocław, tel. 0605/27-23-50

CIAGNIK OGRODNICZY T-20 prod. czeskiej, 1-osioły, z narzędziami, glegobryzarka, przyczepka, plug, obsypnik, bronny i kultywator, nowe, nieużywane, - 2.000 zł. Zbýtowa, tel. 071/315-70-71

CIAGNIK OGRODNICZY TV 521, 1977 r. po kapitalnym remoncie, - 10.000 zł. Kamień, gm. Dułogęta, tel. 071/315-26-43, 0691/59-87-10

CIAGNIK OGRODNICZY TV 521, 1977 r. po remoncie kapitalnym oraz osprzęt za dodatkową opłatą, - 9.500 zł. Kamień, powiat wrocławski, tel. 0691/59-87-10

CIAGNIK OGRODNICZY FORTSCHRITT E-931, 1985 r. + kosiarka, - 1.500 zł. Pleszew, tel. 0692/89-93-30

CIAGNIK OGRODNICZY FORTSCHRITT E-930, 1989 r. stan idealny, prod. niemieckiej + kosiarka, glegobryzarka, plug obrotowy, obsypnik, przyczepka, - 3.800 zł. Pleszew, tel. 0692/89-93-30

CIAGNIK RENAULT 113 14, 1986 r., silnik Man, 115 KM i wlaściciel, garażowany, komfortowa kabina, opony 90%, zaczepek Kramera, pompa wtryskowa Ferguson, zadbane, ekonomiczny, atrakcyjny wygląd, - 55.800 zł. tel. 0605/74-44-20

CIAGNIK URUS C-328, 1966 r. stan b. dobry, - 5.500 zł. Strzelin, tel. 071/392-62-64, 071/393-20-50, 0602/81-14-23

CIAGNIK URUS C-330 stan b. dobry, - 8.000 zł. Góra, tel. 0601/56-95-61

CIAGNIK URUS C-330 po remoncie kapitalnym, nowe akumulatory, stan b. dobry, - 6.500 zł. Kłodzko, tel. 0605/26-95-05

CIAGNIK URUS C-330, - 10.000 zł. Stary Wielisław, powiat kłodzki, tel. 074/868-27-50 po godz. 20

CIAGNIK URUS C-330, 1976 r. po remoncie kapitalnym silnika i skrzyni biegów, sprawny, kabina, zarejestrowany, - 10.000 zł. Wszczęwice, tel. 071/314-89-97, 0691/83-42-43

CIAGNIK URUS C-330, 1980 r. stan b. dobry, - 12.000 zł. Pokój, tel. 077/467-80-83

CIAGNIK URUS C-330, 1981 r., - 7.000 zł. Popielów, tel. 077/469-27-69, 0608/41-99-11

CIAGNIK URUS C-351, 1996 r. stan b. dobry, - 26.000 zł. Wołów, tel. 071/389-74-59

CIAGNIK URUS C-355 po remoncie kapitalnym, przyczepa o ład. 3,5 t, kultywator 2,7 m, plug 3-skibowy, - 12.000 zł. Oława, tel. 0607/64-89-36

CIAGNIK URUS C-355 po remoncie, stan b. dobry, - 6.200 zł. Uniejowice, tel. 076/877-41-99, 0603/71-83-93

CIAGNIK URUS C-355, 1973 r. opony roczne, - 6.000 zł. Jawor, tel. 0609/23-63-91

CIAGNIK URUS C-355, 1973 r. stan dobry, II właściciel, nowe akumulatory, kabina, - 6.500 zł. Trzebnica, tel. 071/312-74-95

CIAGNIK URUS C-360, 1977 r. po remoncie silnika, duża kabina, - 7.000 zł. Bieżyń, gm. Krzywiń, tel. 065/517-72-63

CIAGNIK URUS C-360, 1979 r. czerwony, stan dobry, nie wymaga napraw, opony 90%, bez kabiny, techn. sprawny, brak dokumentacji, - 6.800 zł lub zamienie na Ursus C-330, C-328, inny, mniejszy Trzebnica, tel. 0608/51-54-13

CIAGNIK URUS C-360, 1980 r. napęd 4x4, - 8.500 zł. Limanowa, tel. 018/332-60-34, 0693/50-72-72

CIAGNIK URUS C-360, 1980 r. stan b. dobry, - 7.800 zł. Strzelin, tel. 071/392-62-64, 071/393-20-50, 0602/81-14-23

CIAGNIK URUS C-360, 1983 r. zarejestrowany, nieużywany w rolnictwie, stan b. dobry, - 12.000 zł. Pleszyce, powiat dzierżonowski, tel. 0693/51-91-64

CIAGNIK URUS C-360, 1984 r. aktualny przegląd, sprawny, w ciaglej eksploatacji, - 11.500 zł. Przewalce, gm. Żórawina, powiat wrocławski, ul. Strzelińska 27/2

CIAGNIK URUS C-360 3P, 1985 r. z dużą kabiną, silnik do remontu, - 7.200 zł. Strzelin, tel. 071/392-62-64, 071/393-20-50, 0602/81-14-23

CIAGNIK URUS C-360, 1987 r., - 12.700 zł. Mielków, powiat wrocławski, tel. 0604/80-06-10

CIAGNIK URUS U-1212, 1984 r. kabina nowego typu, maska ścięta, stan opón dobry, - 16.000 zł. Olszany, tel. 074/855-70-86

CIAGNIK URUS U-1224, 1988 r. gruby dach, napęd 4x4, z ładowaczem czolowym TUR, - 31.000 zł. Legnica, tel. 0609/22-30-22

CIAGNIK URUS U-1224, 1998 r. szybka skrzynia biegów, spraważony, fotel Grammer, stan idealny, - 59.000 zł. Otobok k. Ostrowa Wlkp., tel. 062/739-02-85, 0606/12-87-72

CIAGNIK URUS 1614, 1987 r., turbo po remoncie blacharki, szyby uchylne, I właściciel, zarejestrowany, 4x4, stan b. dobry, - 40.000 zł. Wiażów, tel. 071/394-30-42 po godz. 19, 0601/53-58-42

CIAGNIK URUS 1634, 1997 r. 1600 mtg, fotel Grammer, spraważony, stan idealny, - 73.000 zł. Otobok k. Ostrowa Wlkp., tel. 062/739-02-85, 0606/12-87-72

CIAGNIK URUS U-914, 1987 r. nowe akumulatory (gwarancja), stan b. dobry, - 25.000 zł. Mielków, powiat wrocławski, tel. 0604/80-06-10

CIAGNIK URUS U-914, 1987 r. stan dobry, - 25.000 zł. Mielków, tel. 071/316-91-49

CIAGNIK WŁADIMIREC T-25A, 1980 r. zarejestrowany, ubezpieczony, - 8.000 zł. Wrzeszów, powiat wolowski, tel. 0693/71-14-31

CIAGNIK WŁADIMIREC T-25, 1986 r. stan b. dobry, - 6.500 zł. Gorzyce Małe, powiat ostrowski, tel. 062/733-36-10

CIAGNIK WŁADIMIREC T-25A, 1987 r. przebieg 1500 mtg + z bronami i plugiem, stan dobry, - 8.000 zł. Siedlice, tel. 076/841-90-48

CIAGNIK WŁADIMIREC TG-16, 1988 r. przebieg 200 mtg, z przyczepką wywrotką, przystosowany do pracy w sadzie lub ogrodnictwie, stan idealny, - 9.500 zł. Oława, tel. 071/301-40-28, 0606/12-42-14

CIAGNIK ZETOR 10245, 1992 r. stan b. dobry, - 48.000 zł. Nadolice Wielkie, tel. 071/318-99-75

CIAGNIK ZETOR 10540, 1996 r. przebieg 2000 mtg, I właściciel, garażowany, stan idealny, - 73.000 zł. Opole, tel. 0605/66-07-54

CIAGNIK ZETOR 12145, 1983 r. nowe opony, kabina nowego typu, - 31.000 zł. Stary Paczków, tel. 077/431-67-23

CIAGNIK ZETOR 12145, 1989 r. stan dobry, - 34.000 zł. Grodków, tel. 077/415-19-81

## NIE PRZEGAPI!

Sprzedaż kombajnów zbożowych, buraczanych i ziemniaczanych spraważonych z Niemiec. Możliwość transportu. OP042338

### Tel. 071/312-55-79

CIAGNIK ZETOR 16045, 1982 r. techn. sprawny, stan b. dobry, - 27.000 zł. Ostrow Wlkp., tel. 0603/87-80-73

CIAGNIK ZETOR 16145, 1988 r. stan b. dobry, - 38.000 zł. Opole, tel. 0600/43-55-66

CIAGNIK ZETOR 16145, 1992 r. stan b. dobry, - 45.000 zł. Raciborowice Górne, tel. 076/818-97-20, 0600/89-88-21

CIAGNIK ZETOR 3011 stan dobry, zarejestrowany - 5.800 zł lub zamienie na większy, w tyż cenie, lub tańszy. Stoszowice, tel. 074/818-13-73, 0696/69-35-98

CIAGNIK ZETOR 5011, 1982 r. wspomaganie kier., brak drzwi lewych, - 10.500 zł. Nowogrodziec, tel. 075/731-63-14, 0607/09-05-72

CIAGNIK ZETOR 5211, 1990 r., diesel przebieg 4000 mtg, stan b. dobry, - 23.000 zł. Nowogrodziec, tel. 075/731-63-14, 0607/09-05-72

CIAGNIK ZETOR 7211, 1987 r., diesel przebieg 5.000 mtg, zadbane, sprawny, stan opón dobry, - 22.000 zł. Ostrow Wlkp., tel. 0603/87-80-73

CIAGNIK ZETOR 7245 stan dobry, - 28.000 zł. Czechelk. Kalisz, tel. 062/761-55-65

CIAGNIK ZETOR 7245, 1988 r. czerwony, oryginalny lakier, I właściciel, - 32.000 zł. Strzyżew k. Ostrowa Wlkp., tel. 062/739-80-22

CIAGNIK ZETOR 7245, 1993/92 r. 4x4, nowe opony, komfortowa kabina, przedni TUZ (uchwyty do maszyn rolniczych), neeksploatowany w Polsce, - 39.000 zł. Wrocław, tel. 0502/61-54-44

CIAGNIK ZETOR 8011 po remoncie w 2001 roku, spraważony z Czech, zarejestrowany, opłacony, - 13.000 zł. Kalisz, tel. 0608/57-29-33

CIAGNIK ZETOR 8011 stan dobry, kabina nowego typu, spych, wynacz do kosiszonki, - 15.000 zł. Trzebnica, tel. 071/312-82-88, 0607/80-95-35

CIAGNIK ZETOR 8011, 1978 r. komfortowa kabina, stan b. dobry, - 13.500 zł. Krotoszyń, tel. 062/725-79-88, 0509/49-34-53

CIAGNIK ZETOR 8011, 1983 r. stan dobry, - 15.000 zł lub zamienie na ciągnik Białorusi MTZ-82 Gębczyce, tel. 071/393-06-39

CIAGNIK ZETOR 8011, 1984 r. nowy silnik, kabina i opony, nieeksploatowany w rolnictwie, stan b. dobry, - 15.000 zł. Oława, tel. 071/301-40-28, 0606/12-42-14

CIAGNIK ZETOR 8045, 1983 r. nowego typu, silnik + zaczepek, stan b. dobry, - 25.000 zł. Wierzbno, tel. 077/412-38-12, 0501/58-12-07

CIAGNIK ZETOR 8111, 1987 r. stan idealny, - 19.500 zł. Przeworno, tel. 074/810-17-68

CIAGNIK ZETOR K-25, 1968 r. kompletny + drugi silnik, - 2.300 zł. Gliucholazy, powiat nyski, tel. 077/439-13-27

CIAGNIK ZETOR K-25, 1968 r. po remoncie w 2002 r., techn. sprawny, w ciaglej eksploatacji, nowe opony tyłne, - 1.950 zł. Ostrow Wlkp., tel. 062/733-87-85

CIAGNIKI: Zetor, Liaz, kombajny zbożowe E 512, 514, 516, 517, 524, 527, siewczarnie E 281, do spraważenia z Czech, Wrocław, tel. 0697/54-48-23 W02026994

CIAGNIK: Fendt, 85 KM, napęd przedni, z ładowaczem czolowym Stoll, tyżka i widy na palety - 23.500 zł. Zetor 6745, 60 KM, napęd przedni, po remoncie silnika - 17.500 zł. Nysa, tel. 077/433-25-79, 077/431-22-21

CIAGNIKI FORTSCHRITT 323A, 1987/90 r. 120 KM, 4x4, spraważone z Niemiec, stan b. dobry, 4 szt. - 18.000-20.000 zł. Lubków, gm. Warta Bolesławiecka, powiat bolesławiecki, tel. 076/818-93-49

CIAGNIK ZETOR 3 sztuki, tyrolńczy, ogrodniczy i leśny, moc 25/28/32/38/40 KM, silnik na dotarcie, zapewniam transport, cena 4400, 5100 i 6200 zł. Paczków, pow. nyski, tel. 0603/36-63-27

CIAGNIK ZETOR: 8011, 2 szt. - 11.000 zł. 8111, stan b. dobry - 18.900 zł. 7211, 1200 mtg, stan idealny - 24.000 zł. 8145, 1987 r., stan idealny, nowe opony, RO - 34.000 zł. 16045, 1989 r. stan b. dobry - 38.000 zł. 5011, 1984 r. - 15.000 zł. Trzebnica, tel. 071/387-09-72, 0605/26-01-99

CIAGNIKI KUPIMY URUS C-328, C-330, C-360 3P, MF, ZETOR, MTZ, T-25 i inne, również z przednim napędem oraz kombajny, agregaty i sprzęt rolniczy w umiarkowanej cenie. Także w krajach UE. Transport maszyn kraj-zagranicą, tel. 041/261-15-41, 041/248-81-77 W01015414

CIAGNIKI ZETOR: 1992-1997 Massey Ferguson Casse z ładowaczem Fiat New Holland 1999 r., Steyr Fortschritt ZT, 1988-1990 r., MTZ, Fastrack JCB, Unimog Mercedes; siewnik do kukurydzy, Herrau, 8-rzędowy, kombajn do buraków, wyciennacz i przyczepa do kosiszonki, paszowóz, plugi obrotowe ażurowe 6 i 7-skibowe, Rabewerg i in. Agregaty uprawowo-siewne, www.szydowski.republika.pl. Raciborowice Górne, tel. 076/818-95-80 W84051544

CZYSZCZALNIA DO ZBOŻA PETKUS 531, 1988 r. komplet sil. bębny wstępnego oczyszczania, stan b. dobry, - 4.800 zł. Żiębce, tel. 074/819-48-72, 0696/99-34-10

## NAPRAWA PĘKNIĘTYCH BŁOKÓW SILNIKÓW SPALINOWYCH

\* PĘKNIĘCIA PŁASZCZY WODNYCH \* DZIURY \*

Wrocław, tel. 071/799-15-68, 0-601 859 884, udzielamy gwarancji

dojeżdżamy do klienta ● bez wyjmowania silnika

DESZCZOWNIA SIGMA spulwowa, dl. węża 260 m, - 4.500 zł. Głogów, tel. 0504/26-55-84

DMUCHAWA DO SIANA, 1982 r. z silnikiem, stan b. dobry, - 1.800 zł. Oława, tel. 0601/62-59-00

DMUCHAWA DO ZBOŻA ssąco-łuszcząca, kompletna, - 8.000 zł. Bukownica, tel. 062/730-74-17

DMUCHAWA DO ZBOŻA moc 10 kW + wyposażenie, - 2.000 zł. Mikorzyce, tel. 071/389-04-43

DMUCHAWA DO ZBOŻA prod. niemieckiej, stan b. dobry, od 1 600 zł. Szprotawa, powiat żagański, tel. 068/376-81-81, 0609/58-12-82

DOJARKA ALFA-LAVAL, - 6.000 zł. Czajków, powiat ostrzeszowski, tel. 0601/25-11-29, 0603/20-71-96

DOJARKA ALFA-LAVAL, - 500 zł. Gościny, tel. 065/573-33-62

DOJARKA ALFA-LAVAL 2-konwiova, - 500 zł. Jawor, tel. 076/873-86-21 w godz. 19-21

DOJARKA ALFA-LAVAL 1-konwiova, mało używana, - 900 zł. Trzcianna, tel. 014/613-66-89

HALA UDOJOWA ALFA-LAVAL, 2000 r. + stacja żywienia, zbiornik na mleko - 15.000 EUR. Poznań, tel. 061/813-60-22, 0601/04-07-07

KOMBAJN DO BURAKÓW KLEINE 3000 1-rzędowy, z koszem na liście, automat - 3.800 zł. Kobierzyce, tel. 071/390-89-44

KOMBAJN DO BURAKÓW KLEINE 5002 stan b. dobry, - 5.000 zł. Korfanów, powiat nyski, tel. 0692/55-37-48

KOMBAJN DO BURAKÓW KLEINE 5000 garażowany, stan techn. dobry, - 3.900 zł. Wolczyn, tel. 077/418-94-94 wieczorem

KOMBAJN DO BURAKÓW NEPTUN Z-413, 1982 r., - 5.500 zł. Michałowice, powiat strzeziński, tel. 071/393-05-44

KOMBAJN DO BURAKÓW STOLL techn. sprawny, stan b. dobry, - 1.400 zł. Kobierzyce, tel. 075/731-83-94

KOMBAJN DO BURAKÓW STOLL V 35 mały używany, gotowy do sezonu + dwa opielacze do buraków i pajak do siana, - 1.500 zł. Mrowiny, powiat świdnicki, tel. 074/858-34-43

KOMBAJN DO ZIEMNIAKÓW ANNA, 1980 r. 1-rzędowy, - 7.800 zł. Wabianice, gm. Bierutów, tel. 071/398-90-34

KOMBAJN DO ZIEMNIAKÓW ANNA Z-644, 1986 r. 1-rzędowy, stan b. dobry, - 9.000 zł. Piększe, tel. 075/771-86-35

KOMBAJN DO ZIEMNIAKÓW ANNA, 1987 r. 2 lata po remoncie kapitalnym, 1-rzędowy, mało używany, - 10.000 zł. Dąbrowice, tel. 062/785-96-30

KOMBAJN DO ZIEMNIAKÓW ANNA, 1996 r. stan b. dobry, - 14.000 zł. Jęlcz-Laskowice, tel. 071/318-15-43

KOMBAJN DO ZIEMNIAKÓW BERGMAN K-100, 1990 r. w całości lub na części, częściowo spalony, - 5.500 zł., tel. 0601/28-56-99

KOMBAJN DO ZIEMNIAKÓW BOLKO, 1990 r., - 6.000 zł. Przylesie, tel. 077/412-38-23, 0507/34-36-77

KOMBAJN DO ZIEMNIAKÓW GRIMME EUROPA SUPER 2 szt., - 750 zł/szt. Nowogrodziec, tel. 075/731-63-14, 0607/09-05-72

1. ZETOR: 8145, 10145, 6340
  2. MF: 2645, 3630
  3. Siewczarnie kukurydzy: CLAAS JAGUAR 685, 690, 695, NEW HOLLAND 1905, JOHN DEERE 6610, 6710
  4. Kombajny zbożowe: CLAAS CONSUL, MERCATOR, SENATOR, DOMINATOR 68, 76, 85, 86, 98, 98, 108, 105, 114, LEXION 430
  5. Prasy do słomy rolujące i kostkujące: CLAAS MARKANT, ROLLANT 44, 62, 66, 250, QUADRANT 1200, KRONE KR 130, 150, 10-16, WELGER, NEW HOLLAND
  6. Przyczepa samołubująca CLAAS S-33
  7. Szczeparki mielka
  8. Opyśkacz samojedyny ALLAYS 3800 I
- PHU „ARON”**  
98-100 Łask, Łask-Orchów 172  
tel. 043/675-86-31, 0-604 966 590

KOMBAJN DO ZIEMNIAKÓW GRIMME, - 6.000 zł. Skoroszyce, tel. 077/431-87-73, 0604/58-01-89

KOMBAJN DO ZIEMNIAKÓW HASSIA 3 szt., stan dobry, możliwy transport - 6.500 zł/szt. Prusice, tel. 071/312-55-79

KOMBAJN DO ZIEMNIAKÓW KARLIK, 1983 r., - 6.000 zł. Nowy Bud, tel. 077/466-82-39

KOMBAJN ZBOŻOWY, 1979 r. stan b. dobry, szer. 3 m, spraważony z Niemiec, - 16.500 zł. Gorlice, tel. 018/337-48-11

KOMBAJN ZBOŻOWY AH12, 1980 r., 1300 ccm rura hydrauliczna, szarpacz słomy, - 24.000 zł. Piotrowice, gm. Męcinka, powiat jaworski, tel. 0695/63-17-73

KOMBAJN ZBOŻOWY BIZON Z-050, Z-056, Z-058 produkcja kabin (nowych) z bogatym wyposażeniem, 3 szperacze, opony, uszczelka, dobry nadmuch dachowy, duża tyżka sżyba na słowniku, 3.100 szt. Rogożewo 7, powiat rawicki, tel. 0601/21-76-37 W01117274

KOMBAJN ZBOŻOWY BIZON z kabina, siewczarnia, stan b. dobry, - 26.000 zł. Kraków, tel. 012/451-49-03

KOMBAJN ZBOŻOWY BIZON Z-050, 1979 r. techn. sprawny, - 12.800 zł. Grzeszyn, tel. 071/389-88-10

KOMBAJN ZBOŻOWY BIZON Z-056, 1979 r. garażowany, stan dobry, - 14.000 zł. Paczków, tel. 077/431-75-01

KOMBAJN ZBOŻOWY BIZON Z-056, 1981 r. po remoncie kapitalnym silnika i hedera, szerokie opony, bez kabiny, garażowany, I właściciel, 2-letni orkan, - 28.000 zł. Borów, tel. 071/393-31-95, 0607/49-87-12

KOMBAJN ZBOŻOWY BIZON Z-056, 1981 r. po remoncie kapitalnym, stan idealny, - 18.000 zł. Kowale, gm. Praszka, tel. 034/359-00-93

KOMBAJN ZBOŻOWY BIZON Z-056, 1982 r. szerokie opony, zadbane, bez siewczarni, - 18.000 zł lub zamienie na ciągnik rolniczy, koparkę Bolesławiec, tel. 0695/70-49-27

KOMBAJN ZBOŻOWY BIZON Z-056, 1983 r. I właściciel, szerokie opony, - 27.000 zł. Godziesze, tel. 062/761-10-64

KOMBAJN ZBOŻOWY BIZON Z-056, 1983 r. sprawny, poddeszply, - 20.800 zł. Krosnowice, tel. 074/868-50-51 po godz. 20

KOMBAJN ZBOŻOWY BIZON Z-056, 1983 r. po remoncie kapitalnym, stan idealny, szerokie kola, - 23.000 zł. Wołów, tel. 0600/72-06-66

KOMBAJN ZBOŻOWY BIZON Z-056, 1983 r. SW-400 dużo nowych części, przygotowany do żniw, - 25.000 zł. Żiębce, tel. 074/819-49-05

KOMBAJN ZBOŻOWY BIZON Z-056, 1984 r. stan b. dobry, - 14.900 zł. Poznań, tel. 061/813-60-22, 0609/10-47-07

KOMBAJN ZBOŻOWY BIZON Z-056, 1986 r. kabina, - 18.000 zł. Krotoszyce, powiat legnicki, tel. 0693/83-58-12

KOMBAJN ZBOŻOWY BIZON Z-020, 1986 r., - 3.200 zł. Lubów, gm. Jemielno, tel. 065/544-71-28

KOMBAJN ZBOŻOWY BIZON Z-056, 1986 r. czerwony, przygotowany do żniw, stan b. dobry, -



**KOMBAJN ZBOŻOWY MASSEY-FERGUSON**, 1967 r., silnik Perkins szer. robocza 250 cm, - 3.000 zł. Gościów, gm. Nowogrodziec, tel. 075/736-75-07

**KOMBAJN ZBOŻOWY MASSEY-FERGUSON** 187, 1972 r. heder 2,7 m, stan dobry, - 9.500 zł. Strzyżew, tel. 062/739-81-80

**KOMBAJN ZBOŻOWY MASSEY-FERGUSON**, 1984 r. szer. robocza 2 m, heder 2 m, siekacz, stan dobry, możliwy transport, - 8.900 zł. Prusice, tel. 071/312-55-79

**KOMBAJN ZBOŻOWY MASSEY-FERGUSON** 86, 1989 r. szer. robocza 2,5 m, silnik Perkins, heder 2,5 m, prasa, sprowadzony z Niemiec, stan dobry, możliwy transport, - 11.500 zł. Prusice, tel. 071/312-55-79

**KOMBAJN ZBOŻOWY NEW HOLLAND** 30ty, silnik 6 cylindrowy, garażowany, stan dobry, - 7.000 zł lub zamienie na ciągnik, lub samochód osobowy. Grabów nad Prosną, tel. 062/730-61-73, 0693/73-33-43

**KOMBAJN ZBOŻOWY NEW HOLLAND** 15-20 sieczkarnia, heder o szer. 3 m, - 19.000 zł. Przylesie, gm. Olszanka, tel. 077412-38-41

**KOMBAJN ZBOŻOWY VISTULA** stan b. dobry, - 4.500 zł. Bogucin, powiat górski, tel. 0691/39-82-79

**KOMBAJN ZBOŻOWY VISTULA**, - 3.500 zł oraz żmijka do zboża - 1.700 zł. Wilkanów, powiat kłodzki, tel. 0691/54-54-30

**KOMBAJN ZBOŻOWY FORTSCHRITT** : E-512, 100% sprawny, niebieski - 11.000 zł, E-514, 3 szt., 1986-1988 r., stan b. dobry, z sieczkarnią i bez - 25.000 zł, E-514 MDW, z sieczkarnią, stan b. dobry, 1990 r. - 39.000 zł. Trzebnica, tel. 071/387-09-72, 0605/26-01-99

**KOMBAJN ZBOŻOWY FORTSCHRITT**, 1985/89 r. : E-512, E-514, E-516B, E-517, stan b. dobry, ceny 14.200 tys. zł. Ziębice, tel. 074/819-48-72, 0696/99-34-10

**KOPACZKA DO ZIEMNIAKÓW** elewatorowa 2-rzędowa, mało używana, - 2.350 zł. Nadolice Wielkie, tel. 071/318-99-75

**KOPACZKA DO ZIEMNIAKÓW**, 1986 r. 2-rzędowa, elewatorowa, - 1.600 zł. Czadrow, tel. 075/746-14-92 wieczorem, 0601/15-33-95

**KOPACZKA DO ZIEMNIAKÓW** elewatorowa, 1989 r. 2-rzędowa, bardzo mało używana + wałek, cena 2600 zł. Bolesławiec, tel. 0600/60-25-86

**KOSIARKA CIĄGNIKOWA** listwowa, do ciągnika MF-70, prod. czeskiej, - 440 zł. Wrocław, tel. 0601/71-61-18

**KOSIARKA DO POCZOBY FISCHER**, - 21.000 zł. Wrocław, tel. 0601/72-37-47

**KOSIARKA POKOSOWA** E-302 z hederem plachtowym, - 12.500 zł. Ostrow Wlkp., tel. 0603/87-80-73

**KULTYWATOR** z wałkiem - 600 zł. Bolesławiec, tel. 0602/47-37-86

**KULTYWATOR**, 1992 r. z wałkiem, - 1.200 zł. Lwówek Śląski, tel. 0501/67-04-66

**KUPIE AGREGAT PODORYTKOWY GRUBER** szer. robocza 3 m, połączony z 23 ukośnymi wałkami. Opole, tel. 077/467-32-08 wieczorem

**KUPIE AGREGAT PODORYTKOWY GRUBER** szer. robocza 3 m. Polkowice, tel. 076/847-92-39

**KUPIE CIĄGNIK BIAŁORUS** Brozecz, powiat strzeliński, tel. 0605/39-51-95

**KUPIE CIĄGNIK LANZ BULLDOG** stary. Polkowice, tel. 0691/78-69-33

**KUPIE CIĄGNIK OGRODNICZY T24-K14**, TV5211-osiowy, stan obojętny. Pleszew, tel. 0888/48-55-86

**KUPIE CIĄGNIK OGRODNICZY**. Wrocław, tel. 0601/80-99-18

**KUPIE CIĄGNIK URSUS C-330** techn. sprawny lub do remontu oraz maszyny współpracujące z ciągnikiem. Lubin, tel. 076/724-87-54

**KUPIE CIĄGNIK URSUS C-360** w dobrym stanie., tel. 0605/18-27-75, 0501/40-31-35

**KUPIE CIĄGNIK URSUS C-360**. Grabów nad Prosną, tel. 062/739-95-73

**KUPIE CIĄGNIK URSUS C-360** 3P stan dobry. Lubiany, tel. 077/421-51-58

**KUPIE CIĄGNIK WŁADIMIREC T25A**, Brozecz, powiat strzeliński, tel. 0605/39-51-95

**KUPIE CIĄGNIK ZETOR K-25** na niskich lub wysokich kołach, może być uszkodzony, niekompletny. Pączków, tel. 0603/36-63-27

**KUPIE CIĄGNIKI** : Ursus C-328, C-330, C-360 (z silnikiem Perkins), U-1614, U-1014, Białorus MT2 (4x4), Zetor, Massey-Ferguson 255 lub inny. powiat łeszczynski, tel. 0609/38-46-29, 0697/39-89-24

**KUPIE CIĄGNIKI** : Ursus C-385, Zetor 8011 lub podobny. Kępno, tel. 062/7781-43-31

**KUPIE CIĄGNIKI** : Ursus, Białorus MTZ, Massey-Ferguson, Zetor, Mietków, powiat wrocławski, tel. 0506/57-23-04

**KUPIE CIĄGNIKI** : Ursus C-328, C-330, C-360, C-360 3P, C-4011, Massey-Ferguson 255, Władimirec T-25A, Ursus C-385, U-912, U-914, U-1222, U-1224, Zetor, Białorus MTZ, mogą być do remontu. Opole, tel. 0601/97-62-10

**KUPIE CIĄGNIKI** : Ursus C-328, C-330, C-360, C-360 3P, U-912, U-914, U-1224, Massey Ferguson MF-255, Zetor, Białorus MTZ, Władimirec T-25A, Złotoryja, tel. 0888/67-12-58

**KUPIE CZYSZCZALNIĘ DO ZBOŻA** niedrogo, kpl., wydajność około 20 t/godz. Skoroszcz, tel. 077/412-11-43

**KUPIE KOMBAJN DO FASOLI SZPARAGOWEJ** 3-rzędowy Jawor, tel. 076/872-82-47

**KUPIE KOMBAJN ZBOŻOWY** stan dobry. Jelenia Góra, tel. 0601/15-33-95

**KUPIE KOMBAJN ZBOŻOWY BIZON** Z-056, Z-058 z prasą do słomy Kalisz, tel. 0506/53-04-92

**KUPIE KOMBAJN ZBOŻOWY BIZON** Z-056, Z-058 wraz z prasą do słomy. Krotoszyn, tel. 0608/14-37-82

**KUPIE KOMBAJN ZBOŻOWY BIZON** Z-056, Z-058 dobrze zapale, stan obojętny. Strzyżew k. Ostrowa Wlkp., tel. 062/739-80-22

**KUPIE KOMBAJN ZBOŻOWY CLAAS MATADOR GIGANT**. Wrocław, tel. 071/316-98-72

**KUPIE KOPACZKĘ DO ZIEMNIAKÓW I CEBULI** zawieszoną. Jawor, tel. 076/872-82-47

**KUPIE ŁADOWACZ TUR**. Strzelin, tel. 071/392-62-64, 071/393-20-50, 0602/81-14-23

**KUPIE MASZYN ROLNICZE** różne, chętnie wraz z osprzętem dodatkowym. Jelenia Góra, tel. 075/746-14-92 wieczorem, 0601/15-33-95

**KUPIE MASZYN ROLNICZE** : siewnik zbożowy Poznański, może być zniszczony, do remontu, niekompletny, ciągnik Ursus C-330, Ursus C-360. Łagiewniki, tel. 0692/23-76-70, 0604/72-56-06

**KUPIE MASZYN ROLNICZE** : rozrzućnik obornika, ładowacz Cyklop, Troll, kombajn Bolko i inne. Oława, tel. 071/313-88-87, 0601/91-88-55

**KUPIE PRASĘ DO SŁOMY FORTSCHRITT K-454**. Brozecz, powiat strzeliński, tel. 0605/39-51-95

**KUPIE PRZYCZEPĘ SAMOZBIERAJĄCĄ** na landemie. Gośtyń, tel. 0697/15-36-36

**KUPIE PRYZYSTAWKĘ DO RZEPAKU** szer. robocza 4,2 m, do kombajnu zbożowego Fortschritt E-514. Nowa Sól, tel. 068/388-83-26

**KUPIE SIEWNIK ZBOŻOWY POZNANIĄK** i inne maszyny rolnicze. Strzelin, tel. 071/392-62-64, 071/393-20-50, 0602/81-14-23

**KUPIE SZARPACZ DO SŁOMY**. Wrocław, tel. 071/316-98-72

**ŁADOWACZ** do ciągnika, org. hydrauliczny, do Ursusa C-330, C-360, innych, udźwig 750 kg, wys. podnoszenia 3 m, pełne oprzyrządowanie, - 3.000 zł. Brzeg, tel. 0508/28-70-26

**ŁADOWACZ CYKLOP** nowego typu, dolny wysięgnik, stan dobry, - 3.400 zł. Ząbkowice Śląskie, tel. 074/815-30-25

**ŁADOWACZ CYKLOP**, 1980 r. techn. sprawny, - 3.500 zł lub zamienie na przyczepę wytrótkę D-55. Jawor, tel. 076/872-82-47

**ŁADOWACZ CYKLOP T-214**, 1987 r. nowego typu, zabiną, do małych poprawek, - 4.100 zł. Kamienna Góra, tel. 075/746-14-92 wieczorem, 0601/15-33-95

**ŁADOWACZ FORTSCHRITT T-159** samojezdny, silnik 2-cylindrowy, - 8.000 zł. Bolesławiec, tel. 0504/58-34-49, 0505/67-82-94

**ŁADOWACZ UNHZ-750** stan b. dobry, - 5.600 zł. Ziębice, tel. 074/815-09-64

**ŁADOWACZ WIR 08**, 1989 r. podnoszona kabina, 4 lapy, udźwig 750 kg, ogrzewanie postojowe, stan dobry, - 4.500 zł. Pienisk, powiat zgorzelecki, tel. 075/771-88-73, 0604/73-22-99

**MASZYNA DO CEBULI** do obnania szczyptu, do czyszczenia i sortowania, 4-walkowa, techn. sprawna, - 1.900 zł. Jordanów Śl., tel. 071/316-12-34, 0602/80-01-49

**MASZYNY I CIĄGNIKI ROLNICZE Z NIEMIEC** elementy hydraulicji siłowej, www.lorenz\_maschinen.de, kontakt w języku polskim. Frontenhause, tel. 0049/17-04-15-95-80 (Niemcy) W83000364

**MASZYNY ROLNICZE** : śrutownik bijakowy, silnik 11 kW - 1.000 zł, dmuchawa do zboża, silnik 7,5 kW - 900 zł. Bolesławiec, tel. 0695/70-49-27

**MASZYNY ROLNICZE** : brona talerzowa zawieszana, 16 talerzy, stan dobry - 1.550 zł, plug 3-skiobowy obrotowy, mechaniczny - 1.400 zł. Brzeg, tel. 077/412-44-98, 0694/12-95-47

**MASZYNY ROLNICZE** : prasa do słomy New Holland, tarfu-chowa, zmienna komora - 7.500 zł, prasa do słomy Z-224 z 1983 r. - 6.000 zł, kombajn zbożowy Claas Matador, heder 3 m - 11.500 zł lub zamienie na inne maszyny. Bucz, gm. Przemęt, powiat wrocławski, tel. 065/549-85-80, 0601/64-41-47

**MASZYNY ROLNICZE** : ciągnik Fortschritt E-930 plug obrotowy, gęłogryzarka, brona, kosiarzka, nakładki na koła i inne, - 1.900 zł. Głuszyca, tel. 074/80-91-14

**MASZYNY ROLNICZE** : agregat podorytkowy Gruber, szer. robocza 3 m - 4.600 zł, rozsiwacz nawozów Amazone, agregat uprawowo-siewny Amazone, szer. robocza 2,5 m - 6.500 zł. Gośtyń, tel. 065/572-56-16

**MASZYNY ROLNICZE** : sieczkarnia z silnikami na kołach, wał do walowania, kopaczka do ziemniaków, przetłuszczarka do siana, rozdrabniacz, opielacz do buraków, parnik elektryczny, waga do zboża, uprzędkarna - od 30 zł. Gotartów, tel. 077/413-19-85

**MASZYNY ROLNICZE** : agregat uprawowy biemy, szer. 2 8/3 3 m, stan b. dobry - 1.800 zł, plug zagonywa, 4-skiobowy, zabezpieczenia olejowe, stan b. dobry - 3.000 zł. Góra, tel. 065/543-55-66

**DODAJ SWOJE  
OGŁOSZENIE  
DROBNE  
tel. 071/346-94-44  
fax 071/346-94-46**

(z blachy ocynkowanej), rozsiwacz nawozów Kos, prawie nowy - od 600 zł. Miłoszyce, tel. 071/318-48-77

**MASZYNY ROLNICZE** : rozrzućnik obornika, 2-osiowy, do zielonek, nadstawki, brak adaptera - 2.500 zł, gęłogryzarka Grudziądz - 1.500 zł. Namysłów, tel. 077/419-14-75

**MASZYNY ROLNICZE** : plug 2-skiobowy, nowy - 450 zł, plug 3-skiobowy, nowy - 750 zł, kultywator - 650 zł, brony zawieszane - 450 zł, rozsiwacz nawozów - 250 zł, siewnik zbożowy - 200 zł. Niemodlin, tel. 077/435-19-99

**MASZYNY ROLNICZE** : kombajn zbożowy Fortschritt E-516B, I waściel, nowy szarpacz, stan b. dobry, prasa do słomy Welger RP-180, rolująca, siewnik zbożowy 3 m, agregat uprawowy z wałkami, - 2.600 zł. Nowe Miasteczko, tel. 068/388-42-77, 0692/38-70-19

**MASZYNY ROLNICZE** : sieczkarnia do kukurydzy - od 1.700 zł, agregat uprawowy, 2,8 m - 1.600 zł, siewnik zbożowy, 2,5 m - 1.600 zł, brona aktywna, 3 m - 3.000 zł, rozsiwacz nawozów - od 1.200 zł, siewnik do kukurydzy Monodem - 03-90, plug 2-skiobowy obrotowy - 1.200 zł. Nysa, tel. 077/433-25-79, 077/431-22-21

**MASZYNY ROLNICZE** : rozrzućnik obornika z 1985 r., 2-osiowy, nowego typu, stan idealny - 4.200 zł, siewnik zbożowy Poznański I/2 1986 r., techn. sprawny - 1.800 zł, ładowacz Cyklop T-214 z 1983 r., techn. sprawny - 4.400 zł. Peplica, gm. Grodków, tel. 077/412-36-80, 0507/58-79-24

**MASZYNY ROLNICZE** : śrutownik-mieszalnik, prasa do słomy (rolująca) Wergel, agregaty ścierniskowe, siewniki zbożowe, rozsiwacz nawozów, plugi 3 i 4 skibowe (obrotowe), wybiarki do kiszki, dmuchawy do zboża, ceny od 1.350 zł. Przedbórz k. Ostrowa Wlkp., tel. 062/731-03-99, 0608/83-18-71, 0609/75-14-65

**MASZYNY ROLNICZE** : agregat uprawowo-siewny Amazone D7, siewnik zbożowy Amazone D7 3M + ścielca agrotechniczna, stan b. dobry - 13.200 zł. Rawic, tel. 065/545-40-18, 0607/57-05-41

**MASZYNY ROLNICZE** : kosiarzka spalnowa traktorów, 12 kW - 3.700 zł, listwowe, spalnowe i nożowe, różne - od 150 zł, gęłogryzarki spalnowe, różne - od 450 zł, zbieracz do liści i nieczystości spalnowy, z koszem - 850 zł, minićiągnik ogrodniczy, 2-kołowy - 850 zł. Syców, tel. 062/785-26-38, 0605/13-98-65

**MASZYNY ROLNICZE** : opryskiwacz, 2.000 l, hydrauliczny, regul. wysokości i rozkładania lanc, stan b. dobry, światła, hamulec ręczny - 7.000 zł, siewnik do buraków Saksonia, 12-rzędowy, pneumatyczny, punktowy, stan b. dobry - 3.600 zł. Trzebnica, tel. 071/387-09-72, 0605/26-01-99

**MASZYNY ROLNICZE** : przetłuszczarka do siana, plug 5-skiobowy, podorytkowy, kabina kwadratowa, ciągnikowa, osł do przyczep, śrutownik BAK, schładzarka do mleka, poj. 60 l, przyczepka do Dżika 2, przyczepa 1-osiowa, wym. 260x125x50 cm/20 cm, ramie do ciągnika - od 200 zł. Ultra, gm. Stada Wielkopolska, tel. 061/287-56-58

**MASZYNY ROLNICZE** : opryskiwacz, poj. 400 l, szer. 12 m - 1.000 zł, rozrzućnik obornika, 2-osiowy, nowe opony, podwoje brzozy, ład. 6 t - 3.600 zł. Wińsko, tel. 071/389-85-85, 0691/91-34-11

**MASZYNY ROLNICZE** : kultywator - 150 zł, zgrabiarka - 150 zł, siewnik - 150 zł, dolownik - 150 zł, wóz konny - 150 zł. Wrocław, tel. 071/349-42-31, 0504/33-00-99

**MASZYNY ROLNICZE** : ciągniki Zetor 12245, z 1993 r., Zetor 6340 z 1996 r. i inne maszyny, Wrocław, tel. 0502/61-54-44

**MASZYNY ROLNICZE** : ciągniki i prasy do siana - od 1.000 EUR. Zielona Góra, tel. 0606/99-56-39

**MASZYNY ROLNICZE WSZYSTKICH PRODUKTÓW POLSKICH**. Ciągniki Zetor i Lamborgini, deszczalnice, nowe i używane, Żmigrod, ul. Parkowa 4a, przy obwodnicy z prawej strony w kierunku na Poznań., tel. 071/385-40-48, 062/1385-42-08 (fax) W01105164

**MŁOCARNIA** z prasą i snopowizalnią, techn. sprawna, stan b. dobry, - 1.900 zł. Kobylin, tel. 065/548-23-30

**MŁOCARNIA** prod. niemieckiej, - 2.500 zł. Oleszna, tel. 071/393-71-65

**OPIELACZ DO BURAKÓW** 6-rzędowy, - 400 zł. Kępno, tel. 062/781-43-31

**OPRYSKIWACZ** poj. 1000 l, nowy, na gwarancji, z atestem, - 5.900 zł. Góra, tel. 065/543-24-66

**OPRYSKIWACZ** spalnowy, łaczkowy, poj. 100 l, stan b. dobry, - 800 zł. Zgorzelec, tel. 0603/85-67-44

**OPRYSKIWACZ**, 2004 r. 400 l, 12 m, w nowej, na gwarancji, badania techniczne ważne 3 lata, certyfikat UE, możliwość transportu, - 2.290 zł. Strzelin, tel. 071/393-32-47, 0609/65-53-68

**OPRYSKIWACZ PILMET** 2000 E, nowy, hydrauliczny rozdrabniacz, - 20.000 zł, tel. 0691/12-61-89

**OPRYSKIWACZ PILMET** poj. 400 l, stan dobry, - 800 zł. Michałowo, tel. 071/316-32-63

**OPRYSKIWACZ** 200 l, 18 m, stan b. dobry, - 7.000 zł. Piotrowice, gm. Męcinka, powiat jaworski, tel. 0695/63-17-73

**OPRYSKIWACZ PILMET**, - 4.500 zł. Sobótka, tel. 071/390-64-32

**OPRYSKIWACZ PILMET**, 1989 r. poj. 2000 l, stan dobry, robocza 18 m, - 5.600 zł. Ostrow Wlkp., tel. 0603/87-80-73

**OPRYSKIWACZ ŚLEZA** 2018, 1988 r., - 8.000 zł. Rudziczka, tel. 077/437-59-61

**OPRYSKIWACZ WARTA** 400 l, nieużywany, - 4.000 zł lub zamienie, Zielona Góra, tel. 0604/31-62-31

**OPRYSKIWACZ** : do truskawek Frajana - 1.600 zł, Pilmet, poj. 300 l, nowy, zawieszany - 1.600 zł. Ostroszowice, tel. 074/833-78-68

**PARNIK ELEKTRYCZNY** mało używany, - 400 zł. Domaszów, powiat kłodzki, tel. 074/813-20-42, 0506/19-83-44

**PLUG** podorytkowy, 3-skiobowy, hydraulicznie obracany, stan b. dobry, - 3.500 zł. Kłodzko, tel. 074/968-74-30, 0506/87-84-68

**PLUG** 2-skiobowy, prod. rosyjskiej, - 1.000 zł. Nowa Sól, tel. 068/388-36-28

**PLUG** obrotowy, 3-skiobowy, hydraulicznie obracany, stan b. dobry, prod. zachodniej, - 3.700 zł. Nysa, tel. 077/435-63-94, 0605/57-77-24

**PLUG** 2-skiobowy, ręcznie obracany, stan dobry, - 1.300 zł. Oleszna, tel. 071/393-72-87, 0692/65-20-20

**PLUG** obrotowy, 4-lub 5-skiobowy, - 6.500 zł. Ostrow Wielkopolski, tel. 062/734-13-33 po godz. 20, 0506/44-40-45

**PLUG** do gęłojek orki, stan b. dobry, skibowy, - 900 zł. Piotrowice, gm. Męcinka, powiat jaworski, tel. 0695/63-17-73

**PLUG** 4-skiobowy, obrotowy, zabezpieczenia na kamienie, - 4.500 zł. Piotrowice, gm. Męcinka, powiat jaworski, tel. 0695/63-17-73

**PLUG** prod. niemieckiej, obrotowy, - 2.500 zł. Sobótka, tel. 071/390-64-32

**PLUG** 5-skiobowy, do gęłojek orki, - 1.500 zł. Stary Wielisław, powiat kłodzki, tel. 074/868-27-50

**PLUG** 5-skiobowy do gęłojek orki, prod. polskiej, - 1.450 zł. Ścinawa, tel. 076/843-59-41

**PLUG** ATLAS, 1988 r. 4-skiobowy, - 2.500 zł lub zamienie na prasę do słomy Z-230, kombajn do buraków Neptun Z-413. Strzegom, tel. 0608/46-22-54

**PLUG FORTSCHRITT** B-200 5-skiobowy, stan dobry, - 2.400 zł. Iwiny, tel. 076/818-98-42

**PLUG** GRUZIADZ 4-skiobowy, - 850 zł. Doboszewice, powiat ząbkowski, tel. 0504/24-91-03

**PLUG** GRUZIADZ 5-skiobowy, duże odładowanie, - 1.700 zł. Niedźwiedź, tel. 074/819-40-49

**PLUG** GRUZIADZ 4-skiobowy, do gęłojek orki, stan b. dobry, - 1.500 zł. Twardogóra, tel. 071/315-89-46, 0603/69-32-51

**PLUG** LEMKEN obrotowy - od 5.000 zł/str. Krotoszyn, tel. 062/722-21-34, 0601/17-93-03

**PLUG** LEMKEN 6-skiobowy, obrotowy, - 1.000 zł. Lubomierz, powiat lwówecki, tel. 0607/31-48-62, 0601/08-20-27

**PLUG** PHX, - 2.000 zł. Jędrzychowice, powiat strzeliński, tel. 0605/68-14-02

**PLUG** PHX, 7-skiobowy - 1.800 zł lub zamienie na inny sprzęt rolniczy. Chojnow, powiat legnicki, tel. 076/818-67-54

**PLUG** RABEWERT 3-skiobowy, obrotowy, stan b. dobry, - 2.300 zł. Oleszna, tel. 071/393-72-87, 0692/65-20-20

**PLUG** TUR, 2002 r. 4+1, stan b. dobry, w ciągłej eksploatacji + wał Cambella, 2 m - 11.500 zł. Góra, tel. 065/544-10-97

**PLUG** 2-skiobowy - 4.000 zł/str. Oława, tel. 071/302-85-84

**PLUG** obrotowe: Landsberg, 4-skiobowy, zabezpieczenia przed kamieniami, śrubowy, do kukurydzy, Krone, zabezpieczenia

przed kamieniami, śrubowy, składany, do holowania, - 7.500 zł. Sulęcín, tel. 071/390-20-23, 0601/78-88-44

**PLUGI** obrotowe, hydraulicznie obracane, 2-4 skibowe, od 3.000 zł. Szprotawa, powiat zągański, tel. 068/376-81-81, 0609/58-12-82

**PLUGI** FROST : 4-skiobowy, zabezp. śrubowe - 3.100 zł, 6-skiobowy, podorytkowy - 1.800 zł. Miejska Górka, tel. 065/547-48-91

**PLUGI GRUZIADZ** : 2-skiobowy - 450 zł oraz 3-skiobowy, - 600 zł. Czadrow, tel. 075/746-14-92 wieczorem, 0601/15-33-95

**PLUGI GRUZIADZ** 4- i 5-skiobowy, - 1.000 zł. Legnica, tel. 076/866-48-77

**PRASA DO SŁOMY** rolująca, kostki 120x120 cm. Skoroszcz, tel. 077/412-11-43

**PRASA DO SŁOMY** BLANCHOT BALOT, 1997 r. 9 pasów, stan b. dobry, - 15.000 zł. Krotoszyn, tel. 062/725-31-94

**PRASA DO SŁOMY** CLAAS ROLLANT 62 walcowa, wym. bel 120x150 cm, stan b. dobry, - 13.000 zł. Ciepłowody, powiat ząbkowski, tel. 0607/34-95-11

**PRASA DO SŁOMY** DEUTZ FAHR rolująca, - 10.900 zł. Ostrow Wielkopolski, tel. 062/734-13-33, 0506/44-40-45

**PRASA DO SŁOMY** FORTSCHRITT K-442 techn. sprawna, - 3.500 zł. Ząbkowice Śląskie, tel. 0506/26-58-08

**PRASA DO SŁOMY** HESSTON 5540 zwijająca, zmienna komorowa, wys. walca 120x120 cm, stan dobry, - 7.500 zł. Krotoszyn, tel. 062/722-21-34, 0601/17-79-03

**PRASA DO SŁOMY** MASSEY-FERGUSON 124 podbierek 145 cm, - 7.500 zł. Mszanka, gm. Luźna, tel. 018/353-58-53

**PRASA DO SŁOMY** NEW HOLLAND 850 zwijająca, - 9.000 zł. Krotoszyn, tel. 062/734-21-44

**PRASA DO SŁOMY** NEW HOLLAND 648 rolująca, - 10.400 zł. spłona, - 14.000 zł. Poznań, tel. 061/813-60-22, 0609/10-47-07

**PRASA DO SŁOMY** WELGER rolująca, - 11.000 zł. Głogów, tel. 076/831-40-26

**PRASA DO SŁOMY** WELGER AP 45 stan b. dobry, - 4.800 zł. Rozkochów, tel. 077/466-03-89

**PRASA DO SŁOMY** WELGER RP-180, 1994 r. rolująca, prod. niemieckiej, stalokomorowa, szer. podbierek 150 cm, dokumentacja techniczna, - 11.500 zł. Przytok, tel. 068/327-44-72, 0692/97-43-01

**PRASA DO SŁOMY** Z-224 stan dobry, - 7.500 zł. Długoleka, tel. 071/315-16-25

**PRASA DO SŁOMY** Z-224, 1987 r. mało używana, - 7.500 zł. Kryniczno, tel. 071/317-17-22, 0603/05-48-86

**PRASA DO SŁOMY** Z-224, 1993 r. mało używana, stan b. dobry, - 10.000 zł. Szprotawa, tel. 068/378-18-37, 0608/57-76-97

**PRASY** DO SŁOMY : Welger, Internationa, stan b. dobry - 5.000 zł/str. Limanowa, tel. 018/337-48-11

**PRZETRZASARKA - ZGRABIARKA**. Bolesławiec, tel. 0602/47-37-86

**PRZETRZASARKA - ZGRABIARKA**, - 400 zł. Głucholazy, tel. 077/439-24-60, 0506/10-28-73

**PRZETRZASARKA - ZGRABIARKA** karuzelowa, z napędem na wałek przekąźnika, stan b. dobry, prod. zachodniej, - 1.300 zł. Nysa, tel. 077/435-63-94, 0606/55-77-24

**PRZETRZASARKA - ZGRABIARKA** do siana, prod. czeskiej, taśmowa, stan b. dobry, - 1.600 zł. Wieruszów, tel. 074/850-11-57

**PRZYZCZĘPA SAMOZBIERAJĄCA** LANDSBERG z nożami tnącymi, z wałkami z tyłu lub bez, produkcji zachodniej, stan b. dobry lub inna, - 4.700 zł. Nysa, tel. 077/435-63-94, 0606/55-77-24

**PRYZCZĘPA SAMOZBIERAJĄCA** T-055 stan b. dobry, - 5.000 zł. Ścinawa Dolna, tel. 074/871-54-99

**PRYZCZĘPA SAMOZBIERAJĄCA** KRONE 6000 TURBO do sianokoszonek, ład. 8 ton, wyrzutniki z tyłu, lamany dyszel, 35 noży, hamulec pneumatyczny, stan b. dobry, sprowadzony z Niemiec, zapewniam transport, - 14.000 zł. Zbierek k. Kalisza, tel. 0608/40-04-87, 0602/62-63-21

**PRYZYSTAWKA DO KUKURYDZY** GERINHOFF 5-rzędowa, z docinaczami, stan b. dobry, - 27.000 zł. Przedbórz, tel. 074/815-83-06, 0502/27-42-00

**PRYZYSTAWKA DO KUKURYDZY** GERINHOFF na ziarno, system ciecya PCA, stan b. dobry, po przeglądzie, - 33.000 zł. Wierzbnik, tel. 077/412-38-12, 0501/58-12-07

**PRYZYSTAWKA DO KUKURYDZY** CLAAS na ziarno, 4-rzędowa, stan techn. b. dobry, - 24.000 zł. Wierzbnik, tel. 077/412-38-12, 0501/58-12-07

**ROZRZUTNIK OBORNIKA** jednoosiowy, - 3.200 zł. Paszowice, tel. 0609/36-32-15

**ROZRZUTNIK OBORNIKA TANDEM** stan dobry, - 4.500 zł. Wyřęba, tel. 075/724-45







# GAZETA OGŁOSZENIOWA

## PLANETA ZWIERZĄT

NR 14/2004 (74. ROK 4) • 06.07.2004 • 24 STRONY

WYŚLIJ OGŁOSZENIE SMS-EM POD NUMER 0605/11-12-13 (SMS o treści: **PLA** treść ogłoszenia, np. **PLA BOKSER** rodowodowy...)

lub zadzwoń - 071/342-18-14 (podkreśl, że to ogłoszenie do Planety Zwierząt)



**Niepek samych sprzeczności**

**W TYM NUMERZE**

**- 1850 -**

**OGŁOSZENIE**

AKITA INU szczeniaki (ogłoszenie 1850 zł) - 1850 zł

BLAZZ 23-miesięczny (ogłoszenie 1850 zł) - 1850 zł

KUC z grupą O (140 cm) (ogłoszenie 1850 zł) - 1850 zł

KOZA (ogłoszenie 1850 zł) - 1850 zł

KOZA 3 (ogłoszenie 1850 zł) - 1850 zł

WIECEJ - GŁĘDZA - s. 11

**OGŁOŚ SIĘ W NIEMIECKIEJ GAZETIE "SUCH & FIND" s. 11**

**POSZUKUJEMY PRZEDSTAWICIELI NA GIEŁDACH ZOOLOGICZNYCH**

tel. 071/346-94-40

Od 6 lipca nowy numer

# PLANETA ZWIERZĄT

ogólnopolskiej specjalistycznej ogłoszeniowej ukazującej się w co drugi wtorek

**2 000 ofert dotyczących SPRZEDAŻY, KUPNA, ZMIANY zwierząt domowych i hodowlanych, zwierząt i ptaków egzotycznych, akcesoriów związanych ze zwierzętami ZAREKLAMUJ W „PLANECIE ZWIERZĄT” SWOJĄ:**

- hodowlę • lecznicze weterynaryjne • sklep zoologiczny
- zakład tresury psów • szkołę jeździecką • pensjonat dla koni • hurtownię paszy dla zwierząt gospodarskich i kamy dla zwierząt domowych • zakład produkujący budy i kojce dla psów, akwaria, terraria, budki dla ptaków, karmniki, brzycki, inne • usługi kosmetyczne i hotelarskie

**ZAINTERESUJ SIĘ! PYTAJ W KIOSKACH!**

„Planeta Zwierząt”, 50-440 Wrocław, ul. Kościuszki 135,  
mail:redakcja@planetazwierzat.pl  
Dział Reklamy, tel. 071/346-94-90  
Przymywanie ogłoszeń bezpłatnych, tel. 071/342-18-14, fax 071/342-56-54

KOZY mleczne, 3 szt. - 100 zł/szt. oraz rogata, młode, 3 szt. czarno-białe i 3 szt. białe - 30 zł/szt. Szczawno Zdrój, powiat wabrzyński, tel. 074/840-27-15, 0691/16-30-23

KOZY mleczne, 2 szt. - 120 zł oraz kocięta 4-miesięczne, 5 szt. - 50 zł/szt. Wojtkowice, gm. Kąty Wrocławskie, tel. 071/316-63-74

KRÓLIKI belgijskie - od 50 zł/szt. Bolesławiec, tel. 068/68-24-18

KRÓLIKI mieszane, białe i szare, dorosłe - 20 zł/szt., młode - 10 zł/szt. Głębocze, tel. 071/389-05-07

KRÓLIKI młode, 2-mies., do dalszego chowu, 22 szt., - 8 zł/szt. Legnica, tel. 076/862-16-00

KRÓLIKI kalifornijskie, nowozelandzkie, zaszczepione, białe, ceny 15-30 zł/szt. Przerzeczyn Zdrój, powiat dzierżoniowski, tel. 074/837-50-52, 0607/63-89-89

KRÓLIKI nowozelandzkie i kalifornijskie, szczeniaki, - 10 zł/kg. Świebodzice, tel. 074/854-00-69, 0503/59-58-92

KRÓLIKI olbrzymie belgijskie, szare, dorosłe i młode, tatuowane, szczeniaki, doskonale do hodowli, - 20 zł/kg. Trzcinica, tel. 062/781-51-71, 0696/63-62-57

KRÓLIKI kalifornijskie, samce i samice, w różnym wieku, młode, doskonale do dalszej hodowli, zaszczepione, pełne i opiekunkie - 10 zł/kg. Wrocław, tel. 0692/42-92-75

KRÓLIKI mieszane, hodowlane i na ubój - 10 zł/kg. Żórawina, tel. 071/316-48-93

KUC kary, ogier, 7-letni, chodzi w siodle i zaprzęgu, pracuje z dziećmi, - 3.500 zł. Wrocław, tel. 0605/15-30-84

KUPIE BYDŁO - młode byczki, Krotoszyn, tel. 0693/66-87-93

KUPIE BYDŁO - krowy, jałowki, byki, cielęta, na rzeź i do hodowli. Krzeszów, tel. 075/746-14-92, 0601/15-33-95

KUPIE BYDŁO - rżnię, krowy mleczne, jałowki, cielęta, krowy rasy miesnej Ostrzeszów, tel. 0693/04-66-28

KUPIE BYDŁO - krowę mleczną, Poznań, tel. 061/813-60-22

KUPIE BYDŁO - 10 krów wysokomlecznych, wyskokolentnych lub zacielenych. Strzegom, tel. 060/46-22-54

KUPIE BYDŁO na rzeź, każda ilość, transport gratis, płatne gotówką. Wrocław, tel. 071/317-19-91, 0691/52-88-58

KUPIE KONIA - klacz - do 2.000 zł. Jelenia Góra, tel. 0508/20-96-49

KUPIE KONIA - do 1.000 zł. Legnica, tel. 076/854-19-09, 0503/56-55-62

KUPIE KONIA - klacz, rasy koni polski lub huculskiej, z obustronnym pochodzeniem, do 3.000 zł. Strzelce, powiat świdnicki, tel. 0605/82-13-92

KUPIE KONIE - źrebaki. Ostrzeszów, tel. 0693/04-66-28

KUPIE KONIE - taranty, srokate i siwki w wieku 3-8 lat. Zielona Góra, tel. 0606/99-56-39

KUPIE KUCE - tylko szetlandy i laciata, tel. 0602/38-59-55

KUPIE ŚWINIE - prosiąta. Krotoszyn, tel. 0693/66-87-93

KUPIE ŚWINIE - żywiec wieprzowy, warchlaki. Ostrzeszów, tel. 0693/04-66-28

KUPIE ZWIERZĘTA HODOWLANE - kozy karłowate i ozdobe, owce wroszówki, zajace. Wrocław, tel. 0600/74-44-36

KUPIE ZWIERZĘTA HODOWLANE - lamę, osła, muflona, danieła, jenota, szopa pracza. Wrocław, tel. 0600/74-44-36

KURY nieśno-rosolowe, 1-sezonowe, możliwość dowozu do klienta - 5-6 zł/szt. Biedrzychowa, powiat polkowicki, tel. 076/847-99-17, 0609/57-22-24

KURY roczne - 3 zł/szt. Międzybórz, tel. 062/785-62-78, 0603/64-60-83

**OP04273**

**POSZUKUJEMY SKRADZIONEGO KUCA SZETLANDZKIEGO.**

Opis: klacz ciemnokasztanowa, wzrost 103 cm, wysoko zębna lub obcięta ze zębami.

**ZAWKAZANIE MIEJSCA POBYTU NAGRODA 5.000 ZŁ.**

Telefony kontaktowe: 0-801 854 085, 0-891 869 083, 071/317-69-69 w godz. 8.00-16.00, 071/386-85-13 wczoraj.

KURY zielononóżki - 5 zł/10 szt. Prudnik, tel. 0695/45-64-87

KURY OZDOBNE oraz kurczaki - od 10 zł/szt. Wińsko, tel. 071/389-85-85, 0691/91-34-11

LIN kroczek, dl. 15-20 cm - 2.50 zł/szt. Wrocław, tel. 071/353-70-75 wieczorem

NUTRIE ceny od 25 do 50 zł. Pieszków, powiat lubiński, tel. 076/844-95-51, 0507/10-70-37

NUTRIE kotne, kolor szafirowy, - 55 zł lub zamienię na inne zwierzęta albo ptaki hodowlane. Zielona Góra, tel. 068/324-20-55

OWCE, - 6 zł/kg. Koźmin Wlkp., tel. 0692/01-63-21

PASTUCH ELEKTRONICZNY, - 300 zł. Środa Śląska, tel. 071/317-97-38

PAWIE niebieskie, roczne - 350 zł/szt. Jegłowa, powiat sirzeński, tel. 074/810-10-82

PERLICZKI samce, cena od 30 do 40 zł/szt., jajka - 1.30 zł/szt. Mrokonin, gm. Kamieniec Ząbkowski, tel. 074/817-70-56

PRZEPIÓRKI jaja, kładki - 5 zł/szt. Karłow Nowy K. Koźminka, tel. 062/763-84-91, 062/763-76-83

PRZYJMĘ ZWIERZĘTA HODOWLANE na rancho, Rzaszala-ry, tel. 076/854-19-09

PRZYJMĘ KONIE DO STAJNI profesjonalna opieka. Olawa, tel. 071/313-69-34, 0608/08-72-66

PRZYJMĘ KONIE DO STAJNI zapewniam właściwą opiekę, możliwość ujeżdżenia, instruktor, hotel, ładna okolica. 4 km od Wrocławia. Smolec, tel. 071/316-95-24, 0606/79-25-89

PSTRĄG - łęczowy i brzołny, waga szuki od 200 g, możliwość transportu, od 10.50 zł/kg. Trzebieższewice, tel. 074/814-75-50

PSZCZOŁY z ulami, - 100 zł/rodzina. Lubin, tel. 076/847-39-15

RYBY do oczek wodnych, cena - 2-10 zł. Wrocław, tel. 071/353-70-75 wieczorem

STRUSIE 20, -30-dniowe, - 180 zł. Wrocław, tel. 0604/10-72-91, 0508/16-13-73

STRUSIE AFRYKAŃSKIE różne, od 200 zł. Biała, gm. Marclonowie, powiat świdnicki, tel. 074/850-79-98, 0605/53-12-86

STRUSIE AFRYKAŃSKIE niebieskoszyjne, 3 szt. - 2 samice i samiec, 4-letnie, z pełną dokumentacją, z wszczepionymi identyfikatorami (czip) - 7.500 zł oraz 2 samice 3-letnie - 4.000 zł lub zamienię na konia kucia. Dzierżonów, tel. 074/831-00-37

STRUSIE AFRYKAŃSKIE mieszańcze, szare szczyje, od 150-200 zł/szt. Gostyń, tel. 065/572-58-44

STRUSIE AFRYKAŃSKIE piskielka 7-dniowe, - 200 zł/szt. Grzymalin, powiat legnicki, tel. 0607/24-48-34

STRUSIE AFRYKAŃSKIE 5 strusich rodzin, pierwszy rok nieśności, - 3.000 zł/szt. Grzymalin, powiat legnicki, tel. 0607/24-48-34

SZYNSZYLE, - 80 zł/szt. Lubin, tel. 0608/62-16-14

ŚLIAMKI HELIKS hodowlane, jadalne - 3 zł/szt. Lewin Kłodzki, tel. 074/869-81-37

ŚWINIA - knur, waga 250 kg, - 3 zł/kg. Mieroszów, tel. 074/880-00-48

ŚWINODZIK - prosiąta, 30 szt. - 60 zł/szt lub zamienię. Prochowice, tel. 076/858-54-58, 0609/08-43-85

ŚWINODZIK, - 200 zł/para. Wrocław, tel. 0605/38-43-00

ŚWINODZIKI, - 300 zł/para. Ratowice, powiat wrocławski, tel. 0694/63-39-48

ŚWINODZIKI - odyniec roczny, cena - 700 zł, locha 6-miesięczna - 400 zł. Wrocław, tel. 0605/15-30-84

ŚWINODZIKI - 200-250 zł/para. Wrocław, tel. 0605/38-43-00

ŚWINKI PERUWIAŃSKIE, - 150 zł/szt. Mrokonin, gm. Kamieniec Ząbkowski, tel. 074/817-70-56

TCHÓRZOFRETKI młode, 7-tygodniowe, - 120 zł. Warta Bolesławiecka, tel. 076/818-98-47, 0608/34-51-34

TCHÓRZOFRETKI 6-tygodniowe, b. ładne, oswojone - 200 zł/szt. Wrocław, tel. 071/342-64-35

ULE WARSZAWSKIE kompletne, 5 szt. - 40 zł/szt. Leszno, tel. 0697/23-17-34

ULE WIELKOPOLSKIE 7 szt., z pszczołami - 170 zł/szt. Żagań, tel. 068/360-70-56

UPRZĄŻ KONNA nowa, czarna, skórzana, - 650 zł. Sierosław, gm. Tarnowo Podgórne, tel. 061/814-78-36, 0602/38-59-55

• WYDZIERZAWIĘ BOKS DLA KONI - 350 zł/m, kryta ujeżdżalnia, piękne tereny, tel. 0601/93-69-92 W0111754

## ZWIERZĘTA DOMOWE

BOGATA OFERTA ZWIERZĄT DOMOWYCH I HODOWLANO-nych znajduje Państwo w naszym miesięczniku „Planeta Zwierząt”. Ogłoszenia z dziećmi do tej gazety, z Wrocławia i okolic, można zamawiać pod numerem telefonu 071/346-94-96, 071/341-06-25 lub 0504/02-44-47.

• AKITA INU 8-miesięczny biały pies rodowodowy, po psie czempionie Polski i doskonałej succe z domowej hodowli. Wrocław, tel. 071/346-63-59 www.min-zoo.prv.pl W01118974

AKITA INU psy rodowodowe, ojciec: Bischo Tajeta, champion Polski, matka Kaygo Halne Wzgórze - najlepsza hodowla w Polsce, - 1.500 zł. Mechnice pow. opolski, tel. 0608/58-58-45 (zdjęcia do tej oferty można zobaczyć w internecie pod numerem - 081812 http://wkw.autogielda.com.pl)

AKWARIUM o poj. 60 l, pompka, 2 grzałki, ryby, rośliny, termometr. - 150 zł. Kostrza, tel. 074/851-67-18

AKWARIUM wiew. 100x100x50 cm, szklana pokrywa, klejona, gruba szyba, - 400 zł. Żagań, tel. 0603/32-23-67

ALASKAN MALAMUTE szczeniaki 6-tygodniowe, zaszczepione, odrobaczone, - 360 zł. Wrocław, tel. 0600/31-95-25

AMERICAN STAFFORDSHIRE TERRIER po intercompionnych sukach, zagraniczne mioty, w rodowodzie 2 intercompionny, multichampion, itd, rodzice w internecie - od 1.000 zł/szt. Chojnów, tel. 076/818-19-26, 0602/61-50-32

AMERICAN STAFFORDSHIRE TERRIER szczeniaki 11-tygodniowe, zaszczepione, odrobaczone, po rodowodowym ojcu, - 500 zł/szt. Domaszówice, gm. Jysa, tel. 077/435-44-48

AMERICAN STAFFORDSHIRE TERRIER 14-miesięczny, przegany, mocnej budowy, - 450 zł. Goniębice, powiat leszczyński, tel. 0601/57-00-55

AMERICAN STAFFORDSHIRE TERRIER 14-miesięczny, mocnej budowy, przegany, - 450 zł. Goniębice, powiat leszczyński, tel. 0601/57-00-55

AMERICAN STAFFORDSHIRE TERRIER szczeniaki, 3-tygodniowe, po czempionie, własna hodowla, - 350 zł. Legnica, tel. 0888/70-22-50

AMERICAN STAFFORDSHIRE TERRIER 8-tygodniowe szczeniaki, umaszczenie czarno-białe i brązowo-białe, mocnej budowy, po rodowodowych rodzicach, czempionach, zaszczepione, książeczka zdrowia - 500 zł/szt. Legnica, tel. 076/852-40-85, 0502/93-80-25

AMERICAN STAFFORDSHIRE TERRIER szczeniaki, 6-tygodniowi, piesek, bez rodowodu, po rodowodowych rodzicach, - 500 zł. Leszno, tel. 065/520-98-16, 0606/72-75-34

AMERICAN STAFFORDSHIRE TERRIER szczeniaki rodowodowe, po czempionie Polski, Ch.Mi. Polski, CACIB, zwycięzca rasy, doskonała psychika, mocnej budowy, duże kątowne głowy, czarno-białe, matka po szkoleniu, - 1.000 zł. Lubin, tel. 076/842-19-62

AMERICAN STAFFORDSHIRE TERRIER szczeniaki, rodowodowa, hodowlana, wyjątkowo potężna, grubej kości, mocno umięśniona, o ogromnej głowie, łagodna, wyszkolona, lubi dzieci, szczeniaki po niej są mocnej budowy o umaszczeniu błękitnym, czarnym, plowobłękitnym, pomarańczowym, - 1.500 zł. Piechowice, powiat jelenogórski, tel. 0601/84-71-38

AMERICAN STAFFORDSHIRE TERRIER szczeniaki 3-miesięczne, zaszczepione, umaszczenie czarne, - 500 zł. Świebodzin, tel. 068/476-93-14, 080/14-41-42

AMERICAN STAFFORDSHIRE TERRIER szczeniaki wystawowa, po czempionie USA, z hodowli Kar-Ron's i matce 6 czempionów, w hodowli odchowano 6 czempionów, najchętniej w ręce przyszłego hodowcy-wystawowy, - 2.000 zł. Wrocław, tel. 071/93-07-44, 0508/31-00-65

AMERICAN STAFFORDSHIRE TERRIER po ojcu mocnej budowy, - 500 zł. Wrocław, tel. 0501/15-52-21

AMERICAN STAFFORDSHIRE TERRIER szczeniaki, po rodowodowych rodzicach, bez metryki, mocnej budowy oraz suką 5-miesięczną, bez rodowodu - 300-500 zł. Wschowa, tel. 065/540-18-09, 0607/84-65-94

AMERICAN STAFFORDSHIRE TERRIER pies i suczka 8-miesięczne, czerwone, z rodowodem, po intercompionnych, mocnej budowy, kątowne, - 1.000 zł. Zielona Góra, tel. 068/320-87-70

BEAGLE szczeniaki, roczna, książeczka zdrowia, - 1.200 zł. Bystrzyca Kłodzka, tel. 074/812-69-88, 0606/11-68-88

BEAGLE szczeniaki, po rodowodowych rodzicach, 3-kolorowe, pięknie umaszczone, zaszczepione na 7 chorób, odrobaczone, z-ks. zdrowia, wesole i pogodne, - 950 zł. Wrocław, tel. 0501/31-83-71

BEAGLE 2 i 3-kolorowe szczeniaki, bez metryki, zadbane, wychowane w domu, pod stałą opieką weterynarza, zaszczepione, odrobaczone, po rodowodowych rodzicach, cena 800 - 900 zł, posiadam również reproduktory do krycia. Wrocław, tel. 0694/17-78-66

BERNARDYN DŁUGOWŁOSY szczeniaki, mocnej budowy, zaszczepione, książeczka zdrowia, - 420 zł. Jawor, tel. 076/870-83-47

BERNARDYN DŁUGOWŁOSY i krótkowłose, zaszczepione, ceny od 300 do 400 zł. Rudna, powiat lubiński, tel. 076/843-93-59

BERNARDYN DŁUGOWŁOSY suka 5-letnia, grubej kości, - 200 zł. Twardogóra, tel. 071/315-92-68, 0606/50-46-27

BERNEŃSKI PIES PASTERSKI szczeniaki, zaszczepione, odrobaczone, książeczka zdrowia, - 750 zł. tel. 0609/41-05-29

BERNEŃSKI PIES PASTERSKI 5-letni, z metryką, z hodowli, doskonały reproduktor, daje ładne, liczne mioty (4-12 szt.), do dalszej hodowli, łagodny, duża sierść, idealnie ubarwiony, - 700 zł. Wabrzych, tel. 074/848-55-29

• BOKSER, 2-miesięczny, zaszczepiony, krótką kufa - 300 zł, jamniki gładkowłose, 10 tygodni, zaszczepione - 180 zł, jagdterrier niemiecki, szorstkowłose, zaszczepione - 200 zł, owczarek niemiecki, 2-miesięczny, zaszczepiony - 200 zł, pudel średni, 3,5-miesięczny, zaszczepiony - 250 zł, owczarek podhalański, 2-miesięczny, zaszczepiony - 300 zł, siberian husky, 6-tygodniowy, odrobaczony - 300 zł, powiat jaworski, tel. 076/870-88-63 Piotrowice 49, 0693/43-56-78 W01118064

BOKSER szczeniaki, biało-brązowe, psy i suk, masywne, rodzice do wyglądu na miejscu, b. dobra psychika, chowane z dziećmi, własna hodowla, odbiór po 10.09.2004 r., cena 300-350 zł. Krotoszyn, tel. 0604/45-70-35

BOKSER szczeniaki 7-tygodniowe, złote i jasnopregowane, książeczka zdrowia, obcięte ogonki, grubej kości, wychowane z dziećmi, pod stałą opieką weterynarza, doskonale do hodowli, rodzice do obejrzenia, - 320 zł/szt. Mierzowice, powiat legnicki, tel. 0607/96-44-63, 076/858-42-67

BOKSER szczeniaki 9-tygodniowe, złote z białymi krawatkami, grubej kości, zadbane, zaszczepione, odrobaczone x 2, książeczki zdrowia, - 300 zł. Pilawa Dolna, tel. 074/837-01-31

BOKSER szczeniaki, grubej kości, prosty zgrzyt, umaszczenie białe z czarnymi piegami na nosie - 420 zł oraz złota z białymi skarpkami i krawatkami - 320 zł. Wrocław, tel. 071/348-76-37 po godz. 18

BUDA DLA PSA nowa, ocieplona, - 350 zł. Trzebnica, tel. 0880/59-80-50

BUDA DLA PSA mała, średnia, duża, cena od 200 zł/szt. Trzebnica, tel. 071/312-33-54, 0608/73-27-50

BULDOG FRANCUSKI suczki po rodowodowych rodzicach, - 800 zł. Komprachcice, powiat opolski, tel. 0888/29-92-16

BULDOG FRANCUSKI szczeniaki, rodowodowe, przegowane i laciata, - 2.000 zł. Lipniki Łużyckie, tel. 0604/13-74-78

BULDOG FRANCUSKI rodowodowy szczeniaki, doskonale rojącego wystawowo, laciata, - 2.000 zł. Wrocław, tel. 071/364-46-97, 0696/47-67-07

BULDOG FRANCUSKI szczeniaki, zaszczepione, z domowej hodowli, - 800 zł. Zielona Góra, tel. 068/320-87-70

BULL TERRIER szczeniaki 7-tygodniowe, po rodowodowych rodzicach, białe i biało-pregowane, psy i suk, zaszczepione, odrobaczone, młde wdziarni miłośnicy rasy, 550-650 zł. Wrocław, tel. 0604/07-09-45

CAVALIER KING CHARLES SPANIEL piesek, po rodowodowych rodzicach, umaszczenie 3-kolorowe, - 600 zł. Bielawa, pow. dzierżoniowski, tel. 0692/03-46-23

CHIHUAHUA reproduktor, opiekunka na partnerki. Kargowa, tel. 068/52-59-42

CHIHUAHUA salonowe pieski królewskie, waga dorosłego ok. 3 kg, idealne dla dzieci i dorosłych, po ojcu „pincherku”, - 250 zł. Wrocław, tel. 0501/36-64-28

CHOW CHOW szczeniaki, rude, - 700 zł. Górnio, tel. 065/536-91-78, 0601/28-03-18

CHOW CHOW 3-miesięczna suczka, maści rudej, z rodowodem, po czempionach, zwarta budowa, gruba kość, gęsta sierść, możliwość dowozu, - 1.200 zł. Stawa, tel. 0603/52-70-19

CHOW CHOW rudy piesek, - 800 zł. Świebodzice, tel. 074/664-07-66, 0609/97-78-97

COCKER SPANIEL szczeniaki, zaszczepione, odrobaczone, czarne i czarno-białe, - 280 zł. Dobkowice, gm. Kobierzyce, tel. 071/311-82-10

COCKER SPANIEL szczeniaki, złote, czarne, długie ucho, zaszczepione, książeczka zdrowia, - 280 zł. Jawor, tel. 076/80-83-47

COCKER SPANIEL angielski, z rodowodem, po czempionach, cena 800-1.200 zł oraz bez rodowodu 300-500 zł. Kobylin, tel. 065/540-79-43, 0606/22-19-06

COCKER SPANIEL szczeniaki 6-tygodniowe, - 250 zł. Krobica, powiat gostyński, tel. 0661/03-60-66

COCKER SPANIEL szczeniaki, zaszczepione, odrobaczone, książeczka zdrowia, złote, długie ucho, - 270 zł. Legnica, tel. 076/723-71-12

COCKER SPANIEL szczeniaki, złote i czarne, zaszczepione, odrobaczone, książeczka zdrowia, dowóz do 100 km gratis, - 290 zł. Strzeżin, tel. 071/393-01-17, 0606/67-63-98

COCKER SPANIEL szczeniaki rudy i czarne, bardzo ładne, rodzice do obejrzenia, możliwy dowóz, - 250 zł. Wojcieszyn, tel. 076/877-54-81

COCKER SPANIEL szczeniaki, zaszczepione, odrobaczone, książeczka zdrowia, rodzice do wyglądu, - 300 zł. Wrocław, tel. 071/789-17-74, 0501/24-11-06

COCKER SPANIEL szczeniaki ładne, zdrowe, zadbane, pod stałą opieką weterynarza, odrobaczone, zaszczepione, książeczka zdrowia, rodzice na miejscu, cena 300 - 350 zł/szt. Wrocław, tel. 0691/50-05-15, 0606/48-70-27

COCKER SPANIEL, - 300 zł. Wrocław, tel. 0604/92-37-03

COCKER SPANIEL AMERYKAŃSKI szczeniaki umaszczenie złote i czarne, zaszczepione, odrobaczone, książeczka zdrowia, po rodowodowych rodzicach, odbiór po 2.07. - 700 zł. Namysłów, tel. 071/419-41-74, 0604/24-52-89

CZARNY TERIER ROSYJSKI suczka 10-miesięczna, z rodowodem - 800 zł lub zamienię na owczarka niemieckiego w tym samym wieku albo młodszego. Jelcz-Laskowice, tel. 071/318-20-54

CZARNY TERIER ROSYJSKI z rodowodem, - 1.500 zł. Kobylin, tel. 065/540-79-43, 0606/22-19-06

CZARNY TERIER ROSYJSKI szczeniaki, odrobaczone, zaszczepione, książeczki zdrowia, - 600 zł. Sowiń, tel. 065/545-65-82

DALMATYŃCZYKI szczeniaki 6-tygodniowe, książeczka zdrowia, - 250 zł. Głuchów Góry, tel. 071/312-86-81, 0502/57-31-92

DOBERMAN 22-miesięczna suka, czarna podpalana, naturalnie uszy, łagodna, spokojna, ułożona, wszystkie zaszczepienia, w dobre ręce, - 250 zł. Głogów, tel. 0607/13-78-26

DOBERMAN szczeniaki 7-tygodniowe, czarne podpalane, odrobaczone, grubej kości, - 330 zł. Ligota Wielka, gm. Oleśnica, tel. 071/398-86-96, 071/398-86-97

DOBERMAN szczeniaki, - 250 zł. Mysłków, tel. 034/321-76-72, 0608/77-03-50

DOBERMAN szczeniaki, - 180 zł. Polkowice, tel. 076/847-94-12, 0606/97-52-73

DOBERMAN po rodowodowych rodzicach, zaszczepione, odrobaczone, koplowane ogonki, książeczka zdrowia, - 400 zł. Trzebnica, tel. 0600/55-93-87

DOG NIEMIECKI z najlepszych linii francuskich i niemieckich, szczeniaki, z rodowodem, czarne i arlekin, 1.200-2.000 zł. Wrocław, tel. 0694/66-08-80

DOG NIEMIECKI ŻÓŁTY szczeniaki, rodowodowe, po doskonałych rodzicach, z metrykami i książeczkami zdrowia, z domowej hodowli - od 1.300 do 1.900 zł/szt. Sobótka, tel. 071/391-05-70, 0608/66-19-11

DOGUE DE BORDEAUX pies, 8-tygodniowy, po doskonałych rodzicach, maści brązowej, grubej kości, - 1.000 zł. Wabrzych, tel. 074/665-34-94

FOKSTERIER umaszczenie 3-kolorowe, - 250 zł. Wrocław, tel. 0604/92-37-03

FOKSTERIER KRÓTKOWŁOSY, - 350 zł. Wrocław, tel. 0602/63-54-11

FOKSTERIER SZORSTKOWŁOSY umaszczenie 3-kolorowe, zaszczepione, odrobaczone, książeczka zdrowia, - 200 zł. Legnica, tel. 076/723-71-12

FOKSTERIER SZORSTKOWŁOSY umaszczenie 3-kolorowe, po polujących rodzicach, - 200 zł. Wólów, tel. 071/389-05-13

FOKSTERIER SZORSTKOWŁOSY szczeniaki, zaszczepione, odrobaczone, - 350 zł. Wrocław, tel. 0502/32-10-14

GOLDEN RETRIEVER doskonale szczeniaki, po czempionie, - 2.000 zł. Góra, tel. 0606/67-74-78

GOLDEN RETRIEVER szczeniaki - tygodniowe, umaszczenie biszoptowe i złote, - 850 zł. Twardogóra, tel. 071/315-92-68, 0606/50-46-27

GOLDEN RETRIEVER szczeniaki 2-miesięczne, odrobaczone, zaszczepione, książeczka zdrowia, - 900 zł/szt. Wabrzych, tel. 074/848-65-72

GOLDEN RETRIEVER szczeniaki 8-tygodniowe, biszoptowe, po rodowodowych rodzicach, zaszczepione, odrobaczone, o gęstym futerku, pogodne i zdrowa, - 950 zł. Wrocław, tel. 071/322-35-28, 0504/08-11-36

GOLDEN RETRIEVER biszoptowe i złote szczeniaki, bez metryki, po rodzicach rodowodowych, kompleksowo zaszczepione i odrobaczone, piękna szata i budowa, książeczka zdrowia, cena 900 zł. Wrocław, tel. 0508/16-21-42

GOLDEN RETRIEVER rodowodowe szczeniaki, zagraniczne pochodzenie, kremowe, złote, biszoptowe, 1.600-1.800 zł. Wrocław, tel. 0694/66-08-80

HOVAWART szczeniaki, rodzice po czempionach polskich, z własnej hodowli z Myszkowa, - 2.000 zł. Myszków, woj. śląskie, tel. 0504/02-20-86

JACK RUSSEL TERRIER szczeniaki, bardzo ładne, dla dzieci, po pięknych rodzicach, - 450 zł. Wrocław, tel. 0604/92-37-03

JAGDTERRIER szczeniaki, 11-tygodniowe, odrobaczone, szczeniaki, po polujących rodzicach, czarne podpalane, - 200 zł. Grodziszce, tel. 074/850-13-00

JAGDTERRIER szczeniaki, rodowodowe, po czempionach Polski, z dyplomem użytkowości, konkursy dzik. nora, farba, - 500 zł. Katy Wr., tel. 071/793-27-30, 0601/97-67-77

JAGDTERRIER szczeniaki, po polujących rodzicach, bez rodowodu, - 150 zł. Lubin, tel. 076/841-80-26

JAGDTERRIER szczeniaki, po polujących rodzicach, czarne podpalane, szorstkowłose i gładkowłose, - 150 zł. Skokowa, powiat trzebnicki, tel. 071/312-65-25

JAGDTERRIER szczeniaki, po rodowodowych rodzicach, - 250 zł. Strzegom, powiat świdnicki, tel. 0600/01-78-53

JAMNIK GŁADKOWŁOSY psy i suk brązowe podpalane, średnie, po pięknych rodzicach, - 200 zł. Wrocław, tel. 0600/77-24-58

JAMNIK KRÓTKOWŁOSY miniaturowy gładkowłose, szczeniaki, - 180 zł/szt. Chojnów, powiat legnicki, tel. 076/818-67-54

JAMNIK KRÓTKOWŁOSY miniaturowy szczeniaki, po rodowodowym ojcu, książeczka zdrowia, - 150 zł. Sowiń, tel. 065/545-76-25

JAMNIK KRÓTKOWŁOSY szczeniaki, umaszczenie brązowe, zaszczepione, odrobaczone, - 100 zł. Świebodzin, tel. 068/476-93-14, 080/14-41-42

JAMNIK KRÓTKOWŁOS



zrównoważone, pogodne, o gęstym futerku, - 850 zł. Wrocław, tel. 0504/06-11-36, 071823-36-28

**LABRADOR RETRIEVER** doskonale pies rodzinny, szczeniata bez rodowodu, czekoladowe i czarne, bardzo ładnie zbudowane, po rodowodowych rodzicach, kompleksowo zaszczepione i odrobaczone, cena 800 - 1000 zł, posiadają również czekoladowego reproduktora. Wrocław, tel. 0508/16-21-42

**LABRADOR RETRIEVER** szczeniata, rodowodowe, z zagranicznego krycia, kremowe, czarne, zaszczepione, zadbane, - 1.500 zł. Wrocław, tel. 0694/66-08-80

**MALTAŃCZYK** rodowodowy, ojciec interczempionem, 6 mies., z powodu wyjazdu, zaszczepiony, doskonała budowa, - 1.450 zł. Wrocław, tel. 071354-12-21

**MALTAŃCZYK** suczka długowłosa, śnieżnobiała, miniaturowa, 11-tygodniowa, nie uczula, - 900 zł. Wrocław, tel. 0508/50-31-30

**MSTIF ANGLIJSKI** i tybetański, 2-letnie suczki, - 3.000 zł. Duszniki, gm. Warta, tel. 061/291-91-78

**MIESZANIEC** jamnika z ratterkiem, 8-tygodniowe, odrobaczone, - 80 zł. Jawor, tel. 0697/34-80-99

**MOPS** reproduktor, czempion Polski, zaprasza suczki. Leszno, tel. 0691/03-63-93

**NOWOFUNDLAND** szczeniata, zaszczepione, odrobaczone, książeczka zdrowia, - 750 zł. tel. 0609/41-05-29

**NOWOFUNDLAND** szczeniata, b. duże, po rodowodowych rodzicach, rodzice i dokumenty do wglądu, - 650 zł. Ostrów Wielkopolski, tel. 0603/13-75-66

**NOWOFUNDLAND „wodolazy”**, psy i sukki, umaszczenie czarne, po pięknych mocnej budowy rodzicach, - 550 zł. Wrocław, tel. 060/18-89-58

**NOWOFUNDLAND** suczka 20-miesięczna, - 800 zł. Zielona Góra, tel. 068/320-87-70

**ODDAM BOKSERA** pregowanego, suczkę 5-letnią, zaszczepioną, zadbaną, w dobre ręce. Jaworzna Śląska, tel. 0688/31-44-46, 0608/85-80-43

**ODDAM DOBERMANA** 4-letniego, czarnego, z obciętymi uszami, w dobre ręce. Kłuczbork, tel. 077/418-36-38

**ODDAM KOTA** kociaka miesięcznego. Dąbrowa Górnicza, tel. 032/261-72-19

**ODDAM KOTA** malego, z dłuższym włosiem, b. ładny, w dobre ręce. Twardogóra, tel. 071/315-97-59

**ODDAM KOTA BENGALSKIEGO** 8-miesięczną kotkę, czystą, w dobre ręce. Głogów, tel. 078/833-53-22

**OWCZAREK** - mieszane po owczarku niemieckim i kaukaskim, szczeniata, rodzime, opiekunkę, doskonałe do pilnowania posesji, - 50 zł. Wrocław, tel. 071/336-89-10, 0603/34-10-85

**OWCZAREK KAUKASKI** szczeniata 6-tygodniowe, mocnej budowy, rodzice do wglądu, doskonały stróż, - 300 zł. Grodków, tel. 077/415-90-45

**OWCZAREK KAUKASKI** szczeniata, - 170 zł. Legnica, tel. 0609/37-06-75

**OWCZAREK KAUKASKI** suka 6-miesięczna, brązowa, - 300 zł. Makronos Dolny, tel. 071/391-25-05

**OWCZAREK NIEMIECKI** szczeniata 7-tygodniowe, czarne podpalane, mocnej budowy, odrobaczone, - 70 zł. Barńca, tel. 074/871-12-98, 0880/14-23-69

**OWCZAREK NIEMIECKI** suka 4-letnia, z rodowodem, zadbane, - 400 zł. Domaszówice, gm. Nysa, tel. 077/435-44-48

**OWCZAREK NIEMIECKI** długowłosa suczka 8-tygodniowa, po rodowodowych rodzicach, zaszczepiona, odrobaczone, książeczka zdrowia, - 400 zł. Gądów, powiat wrocławski, tel. 071/390-88-21

**OWCZAREK NIEMIECKI** długowłosa szczeniata 2-miesięczna, - 350 zł. Goniębce, powiat leszczyński, tel. 0601/57-00-55

**OWCZAREK NIEMIECKI** - pies 8-miesięczny - 250 zł, suczka, 3-miesięczna - 300 zł, szczeniata, długowłosa, 2-miesięczna, po szczeniach - 350 zł/szt. Goniębce, powiat leszczyński, tel. 0601/57-00-55

**OWCZAREK NIEMIECKI** krótkowłosa pies 8-miesięczny - 250 zł, suka 3-miesięczna - 300 zł, Goniębce, powiat leszczyński, tel. 0601/57-00-55

**OWCZAREK NIEMIECKI** długowłosa szczeniata 2-miesięczna, zaszczepione, - 450 zł. Goniębce, powiat leszczyński, tel. 0601/57-00-55

**OWCZAREK NIEMIECKI** długowłosa 10-tygodniowy pies i suka, po wybitnych rodzicach, matka czempion Polski, ojciec zwycięzca świata w 2001 r. oraz pies klasy użytkowej z 2003 r. Hill von Farbenspiel, wybitne szczeniata, - 2.000 zł. Gromadka, powiat bolesławiecki, tel. 0501/23-92-93

**OWCZAREK NIEMIECKI** rodowodem, 4-miesięczna, po zwycięzcy Europy i człowiek w Polsce, - od 1.000 do 1.200 zł. Jelenia Góra, tel. 0604/83-88-12, 0608/68-89-36

**OWCZAREK NIEMIECKI** szczeniata, 10-tygodniowe, pieski, po rodowodowym ojcu (sprawdzonym z Czech), czarne podpalane, wesołe, odrobaczone, - 400 zł. Kazanów, powiat strzebiński, tel. 0604/99-59-32

**OWCZAREK NIEMIECKI** krótkowłosa rodowodem, katowana - 400-600 zł. Kłodzko, tel. 0609/31-58-77

**OWCZAREK NIEMIECKI** szczeniata z rodowodem FCI, po zwycięzcy Europy Xaro Vitaxis, urodzone 20. marca 2004 roku, - 1.300 zł. Legnica, tel. 0609/64-31-38

**OWCZAREK NIEMIECKI** krótkowłosa suczka 11-miesięczna, agresywna, czujna, - 520 zł. Legnica, tel. 0509/55-85-45

**OWCZAREK NIEMIECKI** suki czarne podpalane, dorosłe, katowane oraz suczka 3-miesięczna, mocnej budowy, po rodowodowych rodzicach - 50-300 zł. Lesnica, tel. 077/461-52-68

**OWCZAREK NIEMIECKI** po rodowodowych rodzicach, czarny podpalany, duży, grubej kości, średnio katowany, czeka na suczkę, - 200 zł. Lubomierz, tel. 075/783-37-45

**OWCZAREK NIEMIECKI** długowłosa szczeniata, 7-tygodniowa, czarne podpalane, - 400 zł/szt. Miękinia, powiat średzki, tel. 0605/56-50-80

**OWCZAREK NIEMIECKI** krótkowłosa szczeniata, czarne podpalane, grubej kości, zaszczepione, - 800 zł. Olawa, tel. 0602/17-66-56

**OWCZAREK NIEMIECKI** długowłosa, szczeniata, grubej kości, po czempionie, odrobaczone, - 500 zł. Podgórzyn, tel. 075/646-50-78, 0502/36-15-79

**OWCZAREK NIEMIECKI** krótkowłosa szczeniata 8-tygodniowa, czarne podpalane, mocno katowane, kpl. szczeni, po rodowodowych rodzicach, do wglądu na miejscu, - 350 zł. Prochowice, tel. 076/858-52-65, 0601/15-89-84

**OWCZAREK NIEMIECKI** szczeniata, czarne podpalane, 5-tygodniowe, odrobaczone, - 150 zł. Prusice, tel. 071/312-52-98, 0602/75-36-68

**OWCZAREK NIEMIECKI** długowłosa psy, duże, zrównoważone, czarno-rude, z rodowodem, b. zadbane, - 1.000 zł. Smolec, tel. 071/316-84-25

**OWCZAREK NIEMIECKI** długowłosa i krótkowłosa, szczeniata 8-tygodniowe, grubej kości, katowane, zaszczepione, po rodowodowych rodzicach, 300-400 zł. Strzelin, tel. 071/796-12-37, 0602/77-62-52

**OWCZAREK NIEMIECKI** długowłosa szczeniata, odbiór w polownię łupca, grubej kości, katowane, czarne podpalane, zaszczepione, odrobaczone, książeczka zdrowia, zadbane, rodzice do wglądu, - 500 zł. Świdnica, tel. 0698/35-37-80

**OWCZAREK NIEMIECKI** krótkowłosa 14-tygodniowa suczka, - 180 zł. Świdobice, tel. 0608/30-61-48

**OWCZAREK NIEMIECKI** szczeniata, po rodowodowych rodzicach - 400 zł/szt. Wałim, powiat wałbrzyski, tel. 074/845-72-03, 0695/16-10-47

**OWCZAREK NIEMIECKI** suczka, 8-tygodniowa, czarna, podpalana, zaszczepiona, mocnej budowy, grubej kości, dobra, ułożona psychicznie, zaszczepiona, książeczka zdrowia, po rodowodowym ojcu, po matce z dobrą psychiką, do wglądu, - 300 zł. Wałbrzych, tel. 074/666-48-82

**OWCZAREK NIEMIECKI** długowłosa szczeniata, suczki 8-tygodniowe, odrobaczone, zaszczepione, książeczka zdrowia, cena 300-400 zł. Włodzice Wielkie, powiat łwówecki, tel. 0693/12-16-76

**OWCZAREK NIEMIECKI** szczeniata, rodowodem, po doskonałych rodzicach, - 1.300 zł. Wrocław, tel. 071/325-15-97, 0601/55-35-83

**OWCZAREK NIEMIECKI** długowłosa i krótkowłosa, czarne podpalane, katowane psy i sukki po pięknych i mocnej budowy rodzicach, - 350 zł. Wrocław, tel. 060/18-89-58

**OWCZAREK NIEMIECKI** szczeniata, czarne podpalane, grubej kości, po rodowodowym ojcu - 250-400 zł. Wschowa, tel. 065/540-56-28, 065/540-59-46

**OWCZAREK NIEMIECKI** szczeniata 2,5-miesięczna, odrobaczone, zadbane, cena: 150 zł/szt. Wysoka, tel. 076/832-46-35

**OWCZAREK NIEMIECKI** suka 2-letnia, mocnej budowy, katowana oraz bokser 4-letnia suka, pregowana, mocnej budowy, - 150 zł. Zdzitawny, powiat krotoszyński, tel. 0609/46-54-26

**OWCZAREK PODHALAŃSKI**, - 400 zł. Wrocław, tel. 0602/63-54-11

**OWCZAREK SZETLANDZKI** pieski 4-miesięczne, - 800 zł. Kępnice, tel. 0696/67-76-32

**OWCZAREK SZETLANDZKI** szczeniata, - 1.300 zł. Wądroże Wielkie, tel. 076/887-44-43

**OWCZAREK SZKOCKI - COLLIE** szczeniata odrobaczone, zaszczepione, 10-tygodniowe, - 250 zł. Gostyń, tel. 065/575-13-98

**OWCZAREK ŚRODKOWOAZIATYCKI** z rodowodem, - 1.500 zł. Kobylin, tel. 065/540-79-43, 0606/22-19-06

**PAPUGA AMAZONKA** niebiesko-czarna, oswojona, 4-letnia, - 2.500 zł. Wrocław, tel. 0604/53-89-69

**PAPUGA NIMFA** parka + klatka z pełnym wyposażeniem, - 150 zł. Międzybórz, tel. 062/778-69-27

**PAPUGA NIMFA** parka + klatka, z pełnym wyposażeniem, - 150 zł. Niemcy, tel. 049/627-85-69-27

**PAPUGA ŻAKO** młoda, oswojona, mówiąca, - 1.800 zł. Wrocław, tel. 0600/20-80-31

**PINCZER MINIATUROWY** rodowodem, po czempionie, import z Węgier - 800 zł. Wrocław, tel. 071/328-60-71

**PINCZER MINIATUROWY** szczeniata, rodowodem, po węgierskim czempionie - 600 zł. Wrocław, tel. 071/364-35-67

**PIT BULL TERRIER** suczka 2-letnia, kopiewane uszy, po szczeniach, bardzo ułożona, umaszczenie czarnobiałe, - 150 zł. Jawor, tel. 076/870-32-62, 0692/55-78-79

**PIT BULL TERRIER** amerykański, piesek 2-mies., - 300 zł. Stawa, tel. 068/356-75-42

**POKOKOWIEC BAWARSKI** psy i sukki po pięknych rodowodowych rodzicach, zaszczepione, odrobaczone, - 400 zł. Zaniemyśl, tel. 061/285-70-47

**PRZYJMĘ PSA** sukę do 4 lat, tel. 0607/46-30-42

**PRZYJMĘ PSA** w dobre ręce, ogród, Paczków, powiat nyski, tel. 0509/52-09-24

**PRZYJMĘ PSA** nieodpłatnie, do pilnowania zwierząt gospodarskich, najchętniej młodego bernardyna, owczarka kaukaskiego, niemieckiego lub podhalańskiego Strzegom, tel. 0608/46-22-54

**PRZYJMĘ YORKSHIRE TERRIERA** suczkę, dla 2 maluszków marzących o takim psie - za symboliczną cenę lub inne warunki, Legnica, tel. 0693/34-24-95

**PSY** z hodowli rothwellerów „Z Grodu Krotosia”, piesz. Champion Polski, Młodzieżowy Champion Polski, zwycięzca rankingu Rothweiler 2003, Evander Marston, suka 2x CWC, Saga z Grodu Krotosia, data narodzin szczeniata 2004.02.27, ceny: 800-1500 zł. Krotoszyń, tel. 062/725-01-60

**PSY** - shih tzu, szczeniata, pieszek, suczka, zaszczepione, odrobaczone, rodzice do wglądu - 550 zł. Wrocław, tel. 077/435-44-48

**PUDEL MINIATUROWY**, - 400 zł. Wrocław, tel. 0602/63-54-11

**RATLEREK**, - 450 zł. Wrocław, tel. 0602/63-54-11

**RHODESIAN RIDGEBACK** szczeniata, odrobaczone, zaszczepione, odbiór pod koniec lipca 2004 r., - 1.100 zł. Wilków, powiat złotyński, tel. 076/878-29-93, 0691/86-99-93, 0609/58-69-66

**ROTTWEILER** szczeniata, zaszczepione, odrobaczone, książeczka zdrowia, - 200 zł. Dębno Polskie, tel. 065/545-16-32, 0602/62-10-12

**ROTTWEILER** szczeniata, 9 szc. (cały miot), grubej kości, odrobaczone, zaszczepione, z książeczkami zdrowia, - 350 zł. Gostyń, tel. 065/572-39-92

**ROTTWEILER** po rodowodowych rodzicach, szczeniata, rodzice do wglądu, potężnej budowy, 350-500 zł. Legnica, tel. 0609/37-06-75

**ROTTWEILER** szczeniata 8-tygodniowe, odrobaczone, zaszczepione, po rodowodowych rodzicach - 400, 500 zł. Świdnica, tel. 0607/63-99-09

**ROTTWEILER** szczeniata, oswojone z dziećmi - 350 zł/szt. Trzebnica, tel. 071/312-86-88

**ROTTWEILER** 8-tygodniowa suczka, po rodowodowych rodzicach, zaszczepiona, odrobaczone, książeczka zdrowia, - 500 zł. Złotoryja, tel. 076/877-54-84

**ROTTWEILER** szczeniata, mocnej budowy, odrobaczone, książeczka zdrowia, - 500 zł. Zmigród, tel. 071/385-34-29

**RYBY AKWARIOWE PALETY** 9 szt., dorosłe - 100, 130 zł/szt. Legnica, tel. 0601/78-73-69

**SETER IRLANDZKI** szczeniata, do odbioru po 15 lipca, umaszczenie mahoniowe, duże uszy, - 500 zł. Domaszówice, gm. Nysa, tel. 077/435-44-48

**SETER IRLANDZKI** dwustronne pochodzenie, psy i sukki, odrobaczone, - 600 zł. Miłków, powiat jeleniogórski, tel. 0695/63-05-66

**SETER IRLANDZKI**, - 450 zł. Wrocław, tel. 0602/63-54-11

**SHAR PEI** szczeniata rodowodem, po czempionach, - 1.500 zł. Wrocław, tel. 0601/79-07-82, 0609/30-14-03

**SHAR PEI** szczeniata, po czempionach, - 1.500 zł. Wrocław, tel. 0601/79-07-82

**SHIH TZU** suczka 4-miesięczna, biało-czarna, - 550 zł. Goniębce, powiat leszczyński, tel. 0601/57-00-55

**SHIH TZU** szczeniata 4-miesięczna, po szczeniach, - 450 zł. Goniębce, powiat leszczyński, tel. 0601/57-00-55

**SHIH TZU** mieszane, kolorowe, 7-tygodniowe, odrobaczone, - 120 zł. Jawor, tel. 0697/34-80-99

**SHIH TZU** szczeniata, suczki, umaszczenie czarno-białe, - 700 zł. Katowice, tel. 032/209-84-83, 0504/46-51-05

**SHIH TZU** szczeniata 3-kolorowa, - 500 zł. Lubin, tel. 076/846-67-14, 0508/96-26-24

**SHIH TZU** szczeniata, pieski i sukki, b. ładne, różne umaszczenie, rodzice do wglądu - 550 zł, reproduktor, biało-miódowy, mały, krycie 200 zł. Niemcza, tel. 074/837-60-79

**SHIH TZU** szczeniata, psy i sukki, umaszczenie 3-kolorowe, bardzo ładne, po rodowodowym ojcu, odrobaczone, książeczka zdrowia, - 550 zł. Rawicz, tel. 0609/16-25-05, 0697/37-37-76

**SHIH TZU** szczeniata, umaszczenie 3-kolorowe, rodzice na miejscu, - 500 zł. Wrocław, tel. 071/345-68-51, 0503/30-92-42

**SIBERIAN HUSKY** suczka dorosła, błękitnooka, - 350 zł. tel. 0609/41-05-29

**SIBERIAN HUSKY** szczeniata 7-tygodniowe, - 450 zł. Krobica, powiat gostyński, tel. 0661/03-60-66

**SIBERIAN HUSKY** 3 suczki 1-roczone - 600 zł/szt., pies 4-letni z rodowodem - 800 zł. Krzeczyn, powiat oleśnicki, tel. 0502/78-10-33

**SIBERIAN HUSKY** szczeniata, suczka niebieskokoka, po rodowodowych rodzicach, tylko w dobre ręce, - 250 zł. Legnica, tel. 0609/37-06-75

**SIBERIAN HUSKY** szczeniata, pięknie umaszczone, odrobaczone, zaszczepione, zdrowe, wesołe, po ładnych rodzicach, - 450 zł/szt. Polkowice, tel. 076/846-47-21, 0692/45-12-23

**SIBERIAN HUSKY** szczeniata, niebieskie oczy, grubej kości, długowłose, po rodowodowym ojcu, rodzice do obejrzenia, - 500 zł. Sobótka, tel. 071/391-19-22, 0508/38-29-67

**SIBERIAN HUSKY** suczka roczna, srebrna, jedno oko niebieskie, - 400 zł. Strzelin, tel. 071/796-12-37, 0602/77-62-52

**SIBERIAN HUSKY**, 2002 r. oddam w dobre ręce, za symboliczną cenę. Nowa Sól, tel. 0604/94-43-16

**STAFFORDSHIRE BULL TERRIER** reproduktor czeka na partnerki. Legnica, tel. 0609/64-31-38

**SZNAUCER MINIATUROWY** „pieprz i sól” czarno-srebrny, szczeniata zaszczepione, odrobaczone, książeczka zdrowia, po matce z rodowodem, ojciec czempion Polski, - 500 zł. Legnica, tel. 076/723-71-12

**SZNAUCER MINIATUROWY** suczka roczna, z metryką, - 1.500 zł. Opole, tel. 0502/23-08-54

**SZNAUCER MINIATUROWY** „pieprz i sól” suczka z rodowodem, - 1.000 zł. Roztoka, powiat świdnicki, tel. 074/850-61-69, 0691/62-43-04

**SZNAUCER MINIATUROWY** szczeniata, komplet szczeni, po czempionie, suka 2-letnia, srebrno-czarna - 550 zł/szt. Sadowice, powiat oleśnicki, tel. 071/314-84-06, 0502/02-17-86

**SZNAUCER MINIATUROWY** czarna szczeniata, po doskonałych rodzicach, do odbioru w sierpniu, - 1.400 zł. Wrocław, tel. 071/784-66-63, 0605/64-15-55

**SZNAUCER MINIATUROWY** biały, szczeniata urodzone 07.03.2004r., rodowodem, doskonale pochodzenie, zaszczepione, odrobaczone, małe, czujne, wesołe, odważne pieski, naukowe czystości w domu, idealnie nadają się do warunków mieszkaniowych, - 1.300 zł. możliwe raty Wrocław, tel. 071/361-02-70, 0695/75-53-48, 0695/42-55-98

**SZNAUCER MINIATUROWY** czarny szczeniata rodowodem, po doskonałych rodzicach, zaszczepione, odrobaczone, wyprawka, pomoc w wychowaniu - 800, 1.000 zł. Wrocław, tel. 071/793-66-43, 0694/53-78-31

**SZNAUCER MINIATUROWY** czarno-srebrny szczeniata 8-tygodniowe, rodowodem, po czempionach, odchowane w mieszkaniu, zaszczepione, odrobaczone, oferta pod adresem: [www.autogielda.com.pl/Tr20162](http://www.autogielda.com.pl/Tr20162), - 1.100 zł. Wrocław, tel. 071/357-32-87, 0607/21-25-61

**SZNAUCER MINIATUROWY**, - 500 zł. Wrocław, tel. 0604/92-37-03

**SZNAUCER OLBRZYMI** czarny suczka z rodowodem, - 1.600 zł. Roztoka, powiat świdnicki, tel. 074/850-61-69, 0691/62-43-04

**SZNAUCER ŚREDNI** 11-miesięczna suczka, lubi dzieci, - 350 zł lub zamienie na owczarka niemieckiego, lub amstaffa. Głogów, tel. 0693/74-08-73

**SZNAUCER ŚREDNI** „pieprz i sól” szczeniata rodowodem, odbiór na początku sierpnia, - 1.200 zł. Roztoka, powiat świdnicki, tel. 074/850-61-69, 0691/62-43-04

**SZNAUCER ŚREDNI** „pieprz i sól” piesek 6 mies., bez rodowodu, - 400 zł. Roztoka, powiat świdnicki, tel. 074/850-61-69, 0691/62-43-04

**ŚWINKA MORSKA**, - 5 zł + klatka Wrocław, tel. 0501/95-20-05

**TOSA INU** szczeniata, psy, - 1.000 zł. Wrocław, tel. 0691/04-07-30, 0507/22-90-83

**WEST HIGHLAND WHITE TERRIER** szczeniata, umaszczenie białe, - 800 - 850 zł. Kłuczbork, tel. 077/447-01-58

**WEST HIGHLAND WHITE TERRIER** szczeniata, zaszczepione, odrobaczone, książeczka zdrowia, - 750 zł. Kłuczbork, tel. 077/418-52-50, 0693/27-39-21

**WEST HIGHLAND WHITE TERRIER** suczka, - 1.000 zł. Świdobice, tel. 074/664-07-66, 0609/97-78-97

**WEST HIGHLAND WHITE TERRIER** szczeniata i dorosłe, zaszczepione, - 700 zł. Zbąszyń, powiat nowotomyski, tel. 0602/62-66-64

**WYŻEL NIEMIECKI** krótkowłosa szczeniata, rodowodem, po doskonałych potulających rodzicach, - 700 zł. Wrocław, tel. 0501/40-72-52

**WYŻEL WEIMARSKI** śliczne, srebrne szczeniata o błękitnych oczach, 8-tygodniowe, zaszczepione, bez metryki, rodzice z rodowodem, ojciec potulający - 850 zł/szt. Wałbrzych, tel. 074/848-55-29

**WYŻEL WEIMARSKI** suczka, 2-letnia, z tatużem po 1. mioście (9 szczeniata), do dalszej hodowli, b. dobra matka, - 1.000 zł lub zamienie na innego psa. Wałbrzych, tel. 074/848-55-29

**WYŻEL WEIMARSKI** szczeniata po rodowodowych, potulających rodzicach, - 1.000 zł lub zamienie na psa innej rasy. Wałbrzych, tel. 074/848-55-29

**YORKSHIRE TERRIER** szczeniata, - 800 zł. Bielawa, tel. 0692/03-46-23

**YORKSHIRE TERRIER** 8-tygodniowy pieszek, zaszczepiony, odrobaczone, książeczka zdrowia, po rodowodowym ojcu, - 900 zł. Dobra, powiat oleśnicki, tel. 071/314-83-70, 0696/37-75-36

**YORKSHIRE TERRIER** srebrne umaszczenie, czeka na suczkę, cena krycia - 300 zł. Gostyń, tel. 065/572-68-44

**YORKSHIRE TERRIER** szczeniata, krótka kufa, w cenie od 1.000-1.200 zł. Katowice, tel. 032/209-84-83, 0504/46-51-05

**YORKSHIRE TERRIER** reproduktor, oczekuje na partnerki. Katowice, tel. 032/209-84-83, 0504/46-51-05

**YORKSHIRE TERRIER** szczeniata 8-tygodniowy, odrobaczone, zaszczepione, książeczka zdrowia, - 900 zł. Łądek Zdrój, tel. 074/814-83-85, 0696/25-93-87

**YORKSHIRE TERRIER** suczka 4-miesięczna, po ojcu z USA, tylko w dobre ręce, - 500 zł. Legnica, tel. 0609/37-06-75

**YORKSHIRE TERRIER** szczeniata, z rodowodem oraz półroczny pies miniaturowy o wadze 900 g, cena 1.200-2.500 zł/szt. Lipniki Łużyckie, tel. 0604/13-74-78

**YORKSHIRE TERRIER** 8-tygodniowe pieski, b. ładne pyszczki, zaszczepione, odrobaczone - 1.000 zł/szt. Prusice, tel. 071/312-37-96

**YORKSHIRE TERRIER** 6-tygodniowa suczka, miniaturowa, - 1.300 zł oraz 8-tygodniowy pieszek z ogniem, gęsty włos, - 1.100 zł. Wrocław, tel. 071/354-39-55, 0609/31-02-06

**YORKSHIRE TERRIER** 8-tygodniowy pies, umaszczenie stalowo-żółte, książeczka zdrowia, b. zadbane, - 850 zł. Wrocław, tel. 071/345-48-80, 0501/24-25-49

**YORKSHIRE TERRIER** szczeniata, z rodowodem, po doskonałych rodzicach (wyniki zwyciężcy świata), zaszczepione, odrobaczone, cena 1.500-2.000 zł. Wrocław, tel. 071/372-55-54

**YORKSHIRE TERRIER** szczeniata, po rodowodowych rodzicach, wagi 1.8 i 2,5 kg, ojciec po czempionach świata, również reproduktor oczekuje na suczkę. Wrocław, tel. 071/324-14-37

**YORKSHIRE TERRIER** szczeniata srebrno-żółte, stalowo-żółte, po rodowodowych rodzicach, gęsty twardy włos, książeczka zdrowia, rodzice do wglądu, 900-1.200 zł. Wrocław, tel. 0607/17-53-03

**YORKSHIRE TERRIER** 3-miesięczny, rodowodem, pieszek, - 1.400 zł. Wrocław, tel. 071/354-12-98

**ZAMINIENIE SZNAUCERA MINIATUROWEGO** po wybitnych czempionach, świetnie zapowiadający się - 1.000 zł, na yorkshire teriera, suczkę, szczeniata, może być bez rodowodu, doskonale zapowiadające się, doskonale odchowane. Wrocław, tel. 071/788-49-31, 0507/40-32-62

**ZWIERZĘTA EGZOTYCZNE** - pająki płazniki, gekony, skorpiony, różne gatunki węży, legane pochodzenie, cena od 30 zł lub zamienie. Wrocław, tel. 0694/50-15-17

## ZDROWIE I URODA

**INFORMUJEMY**, że nie publikujemy ogłoszeń dotyczących sprzedaży leków. Prosimy o niemieszanie do nas tego typu ogłoszeń. Reklamy dotyczące sprzedaży leków publikować będziemy po przedstawieniu przez reklamodawcę stosownych koncesji. Redakcja Wrocław, tel. 071/791-82-52

**AMERYKAŃSKA POTENCJA DLA MĘŻCZYZN** - preparaty renomowanych firm, także nowości! Dyskretna wysyłka na terenie całego kraju lub osobiście, [www.potencjaskleren.net](http://www.potencjaskleren.net). Wrocław, Jelenia Góra, Zgorzelec, tel. 0692/36-00-00 W03005204

**AMERYKAŃSKIE PREPARATY NA POTENCJĘ**. Dyskretna wysyłka na terenie całego kraju oraz osobiście - Wrocław, gwarancja oryginalności., tel. 0603/36-46-36 W80008204

**ANABOLICZNE SUPLEMENTY NA PRZYRÓST MASY I SILY**: Deca - od 20 zł, Oma - 48 zł, Prolongation - 40 zł, Meta - 35 zł, Winstrol - od 19 zł, Oxandrolone - 135 zł, Superanabolon - 45 zł, Clenbuterol - 80 zł i inne, spalacze tłuszczu, porady, ukladanie sesji, [www.maxpacker.com](http://www.maxpacker.com), tel. 0692/36-00-00 W03005214

**APARAT DO HYDROMASAŻU** do każdej wanny, - 3.000 zł. Wrocław, tel. 0607/32-40-20

**APARAT DO HYDROMASAŻU**, - 2.000 zł. Wrocław, tel. 071/782-72-63

**APARAT DO MASAŻU ZEPTER LG-818**, - 150 zł. Wrocław, tel. 0609/50-52-66

**APARAT DO MIERZENIA CIŚNIENIA** LIFETEC nadgarstkowy, automatyczny, gwarancja 3 lata, nowy, - 90 zł. Wrocław, tel. 0505/94-28-84

**APARAT TLENOWY MEDCO** 4000 prod. niemieckiej, wydajność 5 l/min, 360 W, 6.730 mtg, - 2.500 zł. Strzelin, tel. 071/392-20-34, 0602/46-54-01

**APARAT TLENOWY** wydajność do 97% czystego tlenu, na gwarancji, - 2.950 zł. Wrocław, tel. 071/344-58-03

**AMERYKAŃSKI PREPARAT NA POPRAWĘ POTENCJI**

- DYSKRETNA WYSYŁKA NA CAŁY KRAJ
- 100% ZACHOWANIE DYSKREJCJI
- GWARANCJA ORYGINALNOŚCI
- NISKIE CENY

**UWAGA NOWOŚCI!!!**

**WROCLAW, TEL. 0-600 938 776**

**BALKONIK REHABILITACYJNY** cena - 150 zł. Oleśnica, tel. 0605/93-78-98

**BALKONIK REHABILITACYJNY** nowy, - 100 zł. Wrocław, tel. 071/351-40-65

**FEROMONY** substancje zapachowe, wabiące pleć przeciwną, damskie i męskie, - 120 zł. Wrocław, tel.



**SOLARIUM ERGOLINE 160 W SUPER TURBO** 43-lampowa, 4 wzmacniacze na twarz, regulowany nawiew, profilowana płyta, elegancki podest, grafika, sterownik, nowe lampy (resurs 100 godz.) Lightech 160 W w łóżku, stan idealny, możliwy transport, - 8.500 zł. Wrocław, tel. 071/343-51-91, 0608/09-96-36 W02026294

**SOLARIUM ERGOLINE 44-lampowa**, 5 lamp na twarz, ze sterownikiem, mało używane, stan idealny, - 9.700 zł. Jawor, tel. 076/870-02-47, 076/870-44-45

**SOLARIUM ERGOLINE 34 lampy + 3 lampy na twarz**; pilot, nawiew, poduszka, okulary ochronne, podstawa pod solarium, stan dobry, - 3.800 zł. Krotoszyn, tel. 0694/63-68-23

**SOLARIUM ERGOLINE 43/4 100 W/4x400 W**, kolor biały, stan b. dobry, reg. nawiewu, sterownik, możliwy transport, - 5.500 zł. Sobótka, tel. 071/316-25-71, 0691/03-44-75

**SOLARIUM ERGOLINE 43-lampowa**, 3 lampy na twarz, 160 W, wzmacniacz na twarz, pilot, stan lamp b. dobry (rachunki), mało używane, - 8.550 zł. Wrocław, tel. 0502/04-70-99

**SOLARIUM KORPER 16-lampowa**, opala od góry i od dołu, 3 wzmacniacze na twarz, stan b. dobry, - 1.000 zł. Borek Wielkopolski, tel. 065/571-65-17

**SOLARIUM PHILIPS** do częściowego opalania ciała - 60 zł, tel. 0888/36-53-82

**SOLARIUM PHILIPS przenośne**, - 400 zł. Wrocław, tel. 0504/27-53-82

**SOLARIUM PRIVILEG 10-lampowa**, opala od góry, stan b. dobry, - 500 zł. Borek Wielkopolski, tel. 065/571-65-17

**SOLARIA - NOWE I UŻYWANE**  
tuby stojące, lampy, kosmetyki  
**SERWIS, NAPRAWA**  
Złębica, tel. 0-604 280 451, 074/819-06-56

**SOLARIUM UWE BLACK POWER** oraz **CPC 73**, wersja POP. NISKE CENY! Sterownik elektroniczny + 6 mies. gwarancji, transport, montaż. **SUNHIL Solaria**, Poznań, tel. 0501/35-46-01, 061/843-58-10 W0120744

**SOLARIUM UWE 160/400 W**, 42-lampowa, 6 lamp na twarz, profilowana dolna płyta, sterownik, - 11.000 zł. Oleśnica, tel. 0608/47-34-40

**SOLARIUM UWE 36-lampowa**, 3 lampy na twarz, - 3.000 zł. Wrocław, tel. 071/368-12-21, 0603/16-53-22

**SPRZĘT INWALIDZKI**: wózek, balkonik, stan b. dobry, - 300 zł. Dobroszyce, tel. 071/314-14-92

**STOLIK DO MANICURE** w kolorze białym, kupiony w „Pande” stan b. dobry, - 310 zł. Wrocław, tel. 0603/13-10-14

**SZUSZKARKA PRZYJERSKA** montowana na ścianie, elektryczna, - 230 zł. Wrocław, tel. 0509/24-89-03

**SYSTEM LASEROWY DO CHIRURGII ESTETYCZNEJ EPI TOUCH ALEX 5100**, 1999 r. cena wywoławcza 37.332 zł, urządzenie do masażu terapeutycznego ES Silk Light, 1999 r., cena wywoławcza 29.890 zł, licytacja ustna 07.07.2004 r. o godz. 11.30 we Wrocławiu, szczegóły pod numerem telefonu. [www.domakujcynj.wroc.pl](http://www.domakujcynj.wroc.pl), tel. 071/340-08-55 W81013814

**KONTAKT PROFESJONALNE KURSY KOSMETYCZNE NOWOŚCI III** OP041905  
**PEDICURE MEDYCZNY - 850 zł, KLAMYR - 250 zł, ZAMYKANIE NACZYŃ I USUWANIE OWLOŚNIENIA METODĄ ELEKTROKOAGULACJI - 250 zł, BIOSONIC - ULTRADŹWIĘKI, PEELING I LIFTING (071) 361 97 15, 361 97 16**  
Wrocław, Pl. Hirszfelda 16/17, GALERIA

**TOALETA INWALIDZKA** - krzesło, prod. francuskiej, nowa, - 400 zł. Trzebnica, tel. 071/312-51-45

**WÓZEK INWALIDZKI** z akumulatorem żelowym, - 470 zł. Kryniczno, tel. 071/387-81-25

**WÓZEK INWALIDZKI** niklowany - 350 zł. Oleśnica, tel. 0605/93-78-98

**WÓZEK INWALIDZKI** prod. niemieckiej, na baterie, dźwigi, oświetlenie, prosownik, stan b. dobry, - 800 zł. Przewóz, tel. 0774/19-10-74

**WÓZEK INWALIDZKI** elektryczny, stan dobry, 2 akumulatory, prostownik, - 3.200 zł. Wałbrzych, tel. 074/847-84-28

**WÓZEK INWALIDZKI** prod. niemieckiej, nowy, - 850 zł. Wrocław, tel. 071/795-74-56

**WÓZEK INWALIDZKI** kompletny, uszkodzony dźwigi, - 550 zł. Ząbkowice Śląskie, tel. 0603/11-74-09

**WÓZEK INWALIDZKI JAZZ** nowy, - 800 zł. Wrocław, tel. 0603/91-88-60

**WÓZEK INWALIDZKI ORTOPEDIA KIEL ELEKTRONIK 904** prod. niemieckiej, nowe opony, oświetlenie, stan b. dobry, - 1.800 zł. Przewóz, tel. 0774/19-10-74

**WÓZEK INWALIDZKI SUNRISSE MEDICAL F 16 EASY 1997 r.**, zasilenie 24 V, moc 8 PS, płynna regulacja jazdy, - 2.200 zł. Łwówek Śląski, tel. 075/784-31-22, 0605/99-09-88 (zjedźca do tej oferty można zobaczyć w internecie pod numerem - AG0768 <http://wkz.autogielda.com.pl>)

**WÓZKI INWALIDZKIE MEYRA** elektryczne, sygnalizacja, światła, kierunkowskazy, stan b. dobry, 2 szt. - 1.500 zł/szt. Jasień, tel. 068/371-04-54

**WYPOSAŻENIE ZAKŁADU FRYZJERSKIEGO** b. ładne, - 12.900 zł. Wrocław, tel. 0509/24-89-03

**INSTRUMENTY MUZYCZNE**

**AARON-PIANO-SERVICE**, PIANINA, FORTEPIANY, REMONTY, STROJENIE. Sprzedaż, kupno, transport, doradztwo. Instrumenty najlepszych firm, po profesjonalnym remoncie. Gwarancje, pożyczyczenie fortepianów. Import-eksport. Jarosław Musiał, tel. 0607/30-87-94, 071/363-46-11 W01095464

**AKORDEON AMORETTA 96 basów**, prod. włoskiej, - 800 zł. Żary, tel. 068/375-95-82

**AKORDEON HOHNER 120 basów**, 4-głosowy, - 2.000 zł., tel. 0504/90-63-85

**AKORDEON HOHNER 120 basów**, - 1.350 zł. Żary, tel. 068/375-95-82

**AKORDEON HORCH 120 basów**, 4-chórowy, zdobiony cekinami, stan b. dobry, - 900 zł. Jelenia Góra, tel. 075/847-22-52

**AKORDEON WELTMEISTER 54 120 basów**, - 2.000 zł., tel. 0504/90-63-85

**AKORDEON WELTMEISTER 80 basów**, 5/3 registry, stan dobry, - 350 zł. Kłuczkowa, tel. 074/815-80-20

**AKORDEON WELTMEISTER 120 basów**, 16 rejestrów, 4-chórowy, - 700 zł. Wałbrzych, tel. 0504/16-05-94

**AKORDEONY** - Hohner Atlantic, 120 basów - 1.800 zł, Horch, 120 basów - 1.100 zł. Czachorowo, powiat gostyński, tel. 065/572-57-61

**AKORDEONY WELTMEISTER STELLA 80 i 96 basów**, nowe, 800 i 1.000 zł. Wrocław, tel. 0601/73-32-87

**BANDURA** nowa, nieużywana, z pokrowcem, - 1.200 zł. Złębica, powiat ząbkowski, tel. 0604/92-53-66

**EFEKTY GITAROWE** - Stereo Chorus i Octaver - 50 zł/szt., tel. 0607/41-76-38 po godz. 15

**FLET SCHREIBER** prod. niemieckiej, stan b. dobry, - 700 zł. Wrocław, tel. 071/791-97-97

**FLET POPRZECZNY LIGNOTONE** metalowy, - 1.200 zł. Oleśnica, tel. 071/793-37-94 po godz. 15

**FORTEPIAN SCHIDMAYER** czarny, płyta metalowa, mechanizm angielski, toczona noga, okres międzywojenny, - 9.000 zł. Wrocław, tel. 071/328-14-01 wieczorem, 0503/64-82-23

**GITARA AKUSTYCZNA** z futerałem, - 110 zł. Wrocław, tel. 071/359-40-39

**GITARA AKUSTYCZNA KLIRA** z lat 60., 70. model wzorowany na George'a Bensona, stan dobry, - 350 zł. Wrocław, tel. 071/794-74-86, 0502/93-25-31

**GITARA ELEKTRYCZNA JAZZ BASS** z wzmacniaczem Hartke B-120, 120 W, oryginalna, prod. amerykańskiej, czarno-biały futerał, 2 głośniki, na kółkach, stan idealny, - 5.800 zł. Lubin, tel. 076/824-04-58, 0601/77-29-81

**GITARA ELEKTRYCZNA SQUIER** na licencji Fendera, kolor „wypalana”, stan idealny, - 600 zł. Wrocław, tel. 0606/89-22-26

**INSTRUMENTY MUZYCZNE** - keyboard Hohner PSK-7, general midi, 5 oktaw, dynamiczna klawiatura, arpeggiator, prawe nowy, mało używany - 450 zł, gitara klasyczna z lat 60-tych, Hohner, rzeźbiona rozetka otworu, korpus z klonu wierzosowego, - 180 zł. Wrocław, tel. 071/794-74-86, 0502/93-25-31

**KEYBOARD CASIO CT-770** 5 oktaw dynamicznych, 100 trymów, 100 instrumentów, midi, pamięć, autoharmonizacja, - 820 zł. Ząbkowice Śląskie, tel. 074/641-10-31, 0606/89-41-72

**KEYBOARD ROLAND EM-50**, - 2.200 zł. Jemielno, pow. górski, tel. 0888/87-53-98

**KEYBOARD TECHNICS SK-KN920** zabarzony, - 1.500 zł. Jelenia Góra, tel. 0504/78-73-75

**KEYBOARD YAMAHA PSR-6000** duży wysłwiellacz, - 2.200 zł. Oleśnica, tel. 0608/60-95-10

**KEYBOARDY** - Roland VA-7 HD, ZIP x3, nowy, futerał - 7.200 zł oraz Yamaha PSR-8000 HD, nowy, w pudełku - 5.300 zł lub zamienić, woj. śląskie, tel. 0508/48-26-38

**KLARNET NOBLET** prod. francuskiej, stan b. dobry, - 900 zł. Wrocław, tel. 071/791-97-97

**KOLUMNA ESTRADOWA MARSHALL JCM1960 LEAD B** 2-gitarowa, moc 300 W, wejście mono i stereo, stan b. dobry, - 2.200 zł. Bielawa, tel. 0507/17-67-12

**KOLUMNY ESTRADOWE EVM 2 x 400 W i ADS 800 LX**, - 3.200 zł. Mroczów, powiat kępiński, tel. 0606/41-57-72

**KOLUMNY ESTRADOWE HERU LB-7010** studyjne, 100 W, małe gabaryty, bardzo czyste, odsłuchowe, pasywne, stan b. dobry, - 220 zł. Wrocław, tel. 071/794-74-86, 0502/93-25-31

**KUPIE AKORDEONY** Weltmeister Supita, Weltmeister S-4, Hohner lub prod. włoskiej, Kalisz, tel. 0504/31-70-84

**KUPIE FORTEPIAN** - może być do remontu. Wrocław, tel. 0501/01-50-67

**KUPIE GITARĘ HAWAJSKĄ** używaną, w b. dobrym stanie. Wrocław, tel. 0608/32-86-89

**KUPIE KEYBOARD** ze stacją dysków, stan b. dobry, Świebodzice, tel. 0608/17-88-15

**KUPIE KLARNET** Wałbrzych, tel. 074/843-36-25, 0503/35-63-82

**MIKSER BEHRINGER MX 1602** 8-kanalowy, 4 kanały mono i 4 stereo, regulacja barwy na każdy kanał, cieniki, - 690 zł. Ząbkowice Śląskie, tel. 074/815-73-32, 0603/55-34-93

**MIKSER GEMINI PS-900 PLATINIUM** prod. USA, 4-kanalowy + 2 kanały mikrofonowe, regul. barwy i czułości dla każdego kanału, bank samplerów, krosfader i inne, stan idealny, stan b. dobry, - 950 zł. Ząbkowice Śląskie, tel. 074/815-73-32, 0603/55-34-93

**ORGANY** meblowe, podwójna klawiatura, do kościoła lub kaplicy, z nagłośnieniem, 2 szt., - 1.800 zł. Nowa Sól, tel. 0609/94-32-23

**ORGANY CASIO HT-3000**, - 800 zł lub zamienić na akordeon. Żary, tel. 068/375-95-82

**ORGANY CASIO**, 1998 r., - 50 zł. Wałbrzych, tel. 074/847-93-12

**ORGANY HOHNER** 2-stopniowe, profilowany głos, - 1.600 zł. Żary, tel. 068/375-95-82

**ORGANY INTERCONTINENTAL M50** obudowa drewniana, podwójna klawiatura, - 3.500 zł. Wałszów, tel. 065/543-76-65

**ORGANY TECHNICS** duży funkcji, stojak, zaizolacja, 12 dyskielek, stan idealny, - 1.300 zł. Jelenia Góra, tel. 075/847-22-52

**ORGANY UNITRA ELTRA B-2**, - 1.000 zł. Wrocław, tel. 071/791-35-56

**PERKUSJA SIMONS SDS-2000**, - 1.800 zł. Złotoryja, tel. 076/878-43-03, 0691/86-49-17

**PIANINO** przedwojenne, z metalową płytą, - 500 zł. Gostawice, powiat średzki, tel. 0695/70-41-84

**PIANINO** niemieckie, brązowe, z metalową płytą, - 1.500 zł. Jawor, tel. 076/870-22-91

**PIANINO** na dwóch łapach, oczyszczzone, foinowane mahoniem, - 550 zł. Wałbrzych, tel. 0503/08-60-59

**PIANINO BERLIN** Eidschmidt Georg Neuman, - 4.000 zł. Namysłów, tel. 0774/10-59-32

**PIANINO CALISIA** kolor dębowy, 3 pedaly, nastrojone, - 2.300 zł. Świebodzice, tel. 074/854-66-86, 0696/86-98-74

**PIANINO LEGNICA** kolor dębu z ozdobnymi listewkami, - 2.200 zł. Lubin, tel. 076/846-34-89, 0697/61-73-07

**PIANINO LEGNICA 3-pedalowe**, wysoki połysk, kolor ciemno-brązowy, nastrojone, - 2.600 zł. Olesznica, tel. 065/535-02-08

**PIANINO LEGNICA** czarna, stan b. dobry, - 2.100 zł. Ząbkowice Śląskie, tel. 074/641-10-31, 0606/89-41-72

**PIANINO LEIPZIG JULIUS FEUERICH** z ok. 1800 r., ładny dźwięk, - 3.000 zł. Wrocław, tel. 0608/15-62-29

**PIANINO ROSLER** demny orzech, stan b. dobry, - 3.500 zł. Wrocław, tel. 0601/73-32-87

**PIANINO UKRAINA** kolor czarny, wysoki połysk, stan idealny, nastrojone, - 1.800 zł. Leszno, tel. 0603/36-86-79

**PODKŁADY MUZYCZNE** karaoke, w formacie mp3, studyjne, na 34 płytach CD + utwory midi, teksty i oprogramowanie, - 220 zł. Wałbrzych, tel. 0603/10-19-05, 0693/79-83-37

**POZUKUJ W ZESPÓŁ** heavymetalowego z Wrocławia - gitaryści z własnym sprzętem. Wrocław, tel. 0609/57-20-78

**SAKSOFON ALTOWY GRASL** prod. włoskiej, stan b. dobry, - 1.950 zł. Wrocław, tel. 071/791-97-97

**SAKSOFONY TENOROWE** - Kruger - 750 zł i Amati - 1.200 zł. Wałbrzych, tel. 074/843-36-25, 0503/35-63-82

**SKRZYPCYCE 4/4**, lutnicze, - 3.000 zł. Lubin, tel. 076/846-34-89, 0697/61-73-07

**SKRZYPCYCE** przedwojenne, prod. niemieckiej, kopia Stradivarius, z futerałem, stan dobry, - 3.000 zł. Wrocław, tel. 071/792-84-09, 0503/81-00-93

**SKRZYPCYCE STRADIVARIUS** z XVIII w., stan dobry, - 5.500 zł. Głogów, tel. 076/834-55-81

**SKRZYPCYCE STRADIVARIUS** kompletne, z futerałem, 4/4, - 3.500 zł. Wałbrzych, tel. 0504/16-05-94

**ZAMIENIĘ SEQUENCER** YAMAHA QY 70 moduł, aranżer oraz keyboard Yamaha DX2, do muzyki dance - na keyboard Technics, kolumny estradowe lub sprzedam. Kłodzko, tel. 074/873-60-93, 0507/80-41-68

**ZESPÓŁ MUZYCZNY** zagra na weselach, zabawach. Milicz, tel. 071/384-06-05

**POZNAJMY SIĘ**

45 LAT Pan zamieszkały w Niemczech, pozna Panią do 38 lat, szczupłą, o atrakcyjnym wyglądzie, domatorkę, chcącą zamieszkać w Niemczech, tylko poważne oferty, zdjęcie mile widziane. Nordlingen, tel. 0049/908-18-09-89-60 M84000024

**Szanowni Czytelnicy**

W tej rubryce drukujemy oferty matrymonialne czytelników, biur matrymonialnych w cenie 6 zł za ofertę (oferta z wyróżnikiem do 250 znaków)

## Zasady zamieszczania ogłoszeń w tej rubryce są następujące:

- Nie publikujemy danych osobowych, adresów i telefonów ogłoszeniodawców. Są one wyłącznie do wiadomości redakcji. Ogłoszenia w gazecie zawierają tylko numer nadany przez naszą redakcję lub przez biuro matrymonialne przyjmujące ofertę albo numer skrytki pocztowej ogłoszeniodawcy.
- Nie przyjmujemy ogłoszeń przez telefon. Ogłoszenia można składać osobiście w redakcji lub korespondencyjnie. Jeżeli ogłoszenie przesyłacie Państwo pocztą konieczne jest dołączenie do niego kserokopii 2 i 3 strony dowodu osobistego. Dane osobowe na kuponie ogłoszeniowym muszą być zgodne z danymi osobowymi w dowodzie osobistym.
- Odpowiedzi na oferty prosimy nadsyłać do naszej redakcji, z zaznaczeniem na kopercie numeru ogłoszenia, którego odpowiedź dotyczy. Można je u nas odbierać terminie do jednego miesiąca od daty ukazania się oferty. Oferty nie odebrane w tym terminie będą niszczone.
- Tych z naszych czytelników, którzy chcieliby otrzymać od nas pocztą odpowiedź na swoje oferty, prosimy o wpłatę na nasze konto 10 zł i załączenie wpłaty do oferty.

## OFERTY ZAMIESZCZA

**BIURO DORADZTWA PERSONALNEGO**  
CHARAKTEROLOGICZNY DOBÓR PARTNERÓW  
[www.1plus1.com.pl](http://www.1plus1.com.pl)  
pl. Solidarności 1/3/5  
V p., pok. 33 w godz. 10-18

## SEKCJA WYSOKIEJ WERYFIKACJI

**UWAGA! NOWA PLACÓWKA. BIURO „1 plus 1”, oddział Wałbrzych, ul. Mazowiecka 3 (market „Albert”), tel. 074/666-20-15, 074/666-20-45 (fax) w godz. 10-18**

**24 LATA** Sławek, średnie, kawaler, romantyk, bardzo dojrzały emocjonalnie, szuka osoby której można emocjonalnie zaufać, czynnie narty i siłownia. Wrocław, tel. 071/781-01-11, 071/781-01-27

**25 LAT** Krzysztof, średnie, dośm ma przypadkowych znajomości i powierzchownych związków, szuka stabilizacji i uczucia. Wrocław, tel. 071/781-01-11, 071/781-01-27

**25 LAT** Marcin, wyższe w toku, lubi częste wyjazdy w góry, ale nie znosi samotności, pozna uczuciową i spontaniczną pannę, może być starsza. Wrocław, tel. 071/781-01-11, 071/781-01-27

**27 LAT** Adrianna, panna, wyższe, wysokie aspiracje, pozna Pana o głębszym sercu, który tęskni za prawdziwą miłością. Wrocław, tel. 071/781-01-11, 071/781-01-27

**27 LAT** Agnieszka, panna, farmaceutka, subtelna, kobieca, nieprawną romantyką, wolny czas spędza ze swoimi zwierzętami, kocha przyrodę. Wrocław, tel. 071/781-01-11, 071/781-01-27

**29 LAT** Kasper, rozwiedziony, potrzebuje ciepła i prawdziwego uczucia, dobrze sytuowany finansowo, lubiący teatr, dobry film, liczy na stabilizację. Wrocław, tel. 071/781-01-11, 071/781-01-27

**29 LAT** Marek, mechanik samochodowy, „złota rączka”, 100% męczyzna z temperamentem, trochę zwanowany, szuka stabilizacji, często wyjeżdża w góry. Wrocław, tel. 071/781-01-11, 071/781-01-27

**29 LAT** Joanna, panna, wykładowca akademicka, wysoka (176 cm), szalunka o pinowych oczach, pozna Pana z wyższym wykształceniem, poczucie humoru wskazane. Wrocław, tel. 071/781-01-11, 071/781-01-27

**30 LAT** Marzena, średnie, od niedawna w Polsce, gabinet odnowy biologicznej, kocha ludzi, otwarta, szczerza, szuka Pana który będzie tym „na dobre i na złe”. Wrocław, tel. 071/781-01-11, 071/781-01-27

**31 LAT** Martyna, wyższe, wysoka kultura osobista, niechętna osobowości, potrafi zaskoczyć, rodzina, chce poznać mężczyznę swojego życia, który nie liczy na sponsoring, lecz szuka ciekawej osoby i która spędzi resztę życia. Wrocław, tel. 071/781-01-11, 071/781-01-27

**31 LAT** Iza, panna, średnie, szalone pomysły, wysporowana, mocno stąpająca po ziemi, nie lubi fałszu i obłudy, oczekuje szacunku i wierności. Wrocław, tel. 071/781-01-11, 071/781-01-27

**32 LATA** Klaudia, panna, przedsiębiorcza a zarazem skromna, jej hobby to taniec, wypad w góry, pozna Pana z poczuciem humoru. Wrocław, tel. 071/781-01-11, 071/781-01-27

**33 LATA** Magda, wysoka atrakcyjna blondynka, dośm ma nieudaczników, przedzień uroda to nie wszystko, szuka spokoju ducha. Wrocław, tel. 071/781-01-11, 071/781-01-27

**33 LATA** Dagmara, bankowiec, praca w terenie ją wykańcza, zasadnicza, inteligentna, już czas na żywego partnera, oczekuje wyrozumiałości, partnerstwa oraz czułości. Wrocław, tel. 071/781-01-11, 071/781-01-27

**35 LAT** Damian, średnie medyczne, bardzo zapracowany, szuka odskoczni od codzienności, wiele ciepła w zamian. Wrocław, tel. 071/781-01-11, 071/781-01-27

**35 LAT** Robert







# HURTOWNIA ODZIEŻY UŻYWANEJ

## NIEMCY - HOLANDIA powyżej 1 t 4 zł/kg

### SORT - NIESORT

Wałbrzych, ul. Daszyńskiego 11  
tel. 0-698 673 704, 0-501 166 272

DREWNO KOMINKOWE cena od 80 zł, meble ogrodowe: altany, ogrodzenia, wiatrak, studnie, mostek, huśtawka, pergole, puzzle, parkiety do ogrodu, z drewna. Trzebnica, tel. 0600/55-93-87

DREWNO KOMINKOWE i opalowe, bukowe, dębowe, brzoza, świerkowe, ciele na wymiar, transport, cena od 70 do 90 zł/m<sup>3</sup>. Wałbrzych, tel. 0608/61-03-90

DREWNO KOMINKOWE i opalowe, 1 worek - 6-9 zł. Wrocław, tel. 071/788-95-28, 0506/08-56-04, 0506/07-03-54

DREWNO KOMINKOWE liściaste (dąb, grab, jesion, buk, olcha, brzoza), pociełe, porąbane, dowóz gratis, cena 90-110 zł/m<sup>3</sup>. Wrocław, tel. 0600/26-23-95

DREWNO OPALOWE z drzew iglastych - 30 zł/m<sup>3</sup>. Chojnów, powiat legnicki, tel. 0508/50-80-39

DREWNO OPALOWE - 40 zł/m<sup>3</sup>. Chojnów, tel. 076/818-79-01, 0602/89-20-52

DREWNO OPALOWE sosnowe, świerkowe - 300 zł/10 m<sup>3</sup>. Wrocław, tel. 0501/79-43-50, 0501/14-71-59

DREWNO OPALOWE I KOMINKOWE workowane, 6-9 zł/szt. Wrocław, tel. 071/788-95-28, 0506/08-56-04, 0506/07-03-54

ELEMENTY ELEKTRONICZNE - styczniki Siemens, 2,5, 16 i 40 A, cena od 10 do 20 zł/szt., przyciski i przełączniki sterownicze, nowe, cena - 5 zł/szt. Chojnów, tel. 076/818-95-68, 0509/31-57-17

FUTRO Z NOREK nowe, długie, z przednich łapek, kołnierzy z całości, brązowe z czarnym odcieniem, podszewka wykończona haftem, rozmiar 42-44, - 5.000 zł. Strzeżin, tel. 071/796-25-78

KUPIE SKÓRY z cielaka, krowy, kozy, surowe. Jaworzyna Śląska, tel. 074/858-81-52, 0697/30-92-69

KURS JĘZYKA NIEMIECKIEGO ESKK dla początkujących, 32 lekcje, kasety i zeszyty, - 240 zł. Lwówek Śląski, tel. 075/647-78-06, 0607/79-39-76

KURS JĘZYKA NIEMIECKIEGO ESKK dla dzieci, stan b. dobry + komplet kaset, - 230 zł. Wrocław, tel. 071/785-61-78

KURTKA skórzana rozmiar M, czarna, nieużywana, nadaje się też na motocykl, - 170 zł. Bąków, tel. 071/398-76-21

KURTKA DAMSKA skórzana rozmiar 36-38, d. do kolan, kolor bordowy, firmy Mango, - 400 zł. Wrocław, tel. 0601/16-78-68

KURTKA MĘSKA skórzana motocyklowa, duża, - 520 zł. Wałbrzych, tel. 0801/22-32-53

KURTKA MĘSKA skórzana prod. kanadyjskiej, rozmiar XXL, kolor granatowo-czarny, - 950 zł. Wrocław, tel. 0508/24-04-88

KURTKA SKÓRZANA 4You, męska, nowa, czarna, zamek błyskawiczny, - 800 zł. Wrocław, tel. 0600/90-42-47

ŁANCUSZEK ZŁOTY próba 585, waga 8,55 grama, - 300 zł. Wrocław, tel. 071/363-40-07

MASZYNY FLAGOWE z włókna szklanego, 26 szt., wysokość 10 m - 150 zł/szt. Wałbrzych, tel. 0697/70-05-41

METKOWNICA BLITZ C20 2-rzędowa, stan b. dobry, - 170 zł. Wrocław, tel. 071/791-73-19

MIAŁ WĘGLOWY cena - 180-200 zł/t, bezpl. transport. Nowa Ruda, powiat kłodzki, tel. 0506/47-66-57

MODEL SAMOLOTU F-16 zdalnie sterowany, silnik spalinyowy MVVS 6.5 cm, świeca A-3, panel sterowania Marki 2, rozrusz-

# IMPORT - HURTOWNIA

## ZAOPATRZENIE SKLEPÓW - WSZYSTKO PO 4 ZŁ

Zabawki, narzędzia, ceramika, szkło, kwiaty, drobna elektronika, okulary, wazon, wiklina, art. kuchenne

### EURO-RTM s.c

LEGNICA, ul. Kawaleryjska 7  
tel. 076/850 09 15; 0604 16 17 18  
pon.-sob. 6.00-17.00

SZKŁO WYSOKIE 28 CM 100 WZORÓW	2.99	SEKIERY 600 GRAM TOYA	2.99
RADIO ZE SŁUCHAWKAMI	2.99	PRZEDŁUŻACZ TOYA 3 GNIAZDKA	2.99
MANICURE 13 ELEMENTÓW	2.99	BATERIA R-6	0.12
PARASOLE PRZECIWDESZCZOWE	2.99	OBRUSY, SZKLANKI	2.99
PORTFELE DUŻE 300 WZORÓW	3.50	DONICZKI KOLOROWE CERAMIKA	3.20
SKARPETY BAWELNA 5 PAR	2.45	OKULARY SŁONECZNE 500 WZORÓW	2.80
MASELNICZKA CERAMICZNA	2.99	BLACHA DUŻO DO CIASTA	2.40
KUBKI Z IMIONAMI ( HIT )	2.99	PLYTY CD Z NAGRANIAMI	2.80
POJEMNIK CERAMICZNY 15 CM ( HIT )	2.99	ŻARÓWKI ENERGOOSZCZĘDNE	2.00
PTASZKI W KLATCE Z MUZYKA	2.49	PASKI SKÓRZANE	4.99

W OFERCIE PONAD 4 000 POZYCJI - CODZIENNIE DOSTAWA NOWEGO TOWARU  
\* BARDZO DUŻY WYBÓR CERAMIKI \*

# 3000 pozycji po 2,45 zł netto

## EUROPRICE I NIE TYLKO

Sp. z o.o. hurtownia dla sklepów "wszystko po 4 zł"

Bielany Wrocławskie, ul. Słoneczna 7, tel. 071/311-05-87  
CZYNNIE PON. - PT. 8.00 - 16.00, SOBOTA 8.00 - 13.00

GARNITUR MĘSKI kolor czarny i jasny, na wzrost 180 cm, - 100 zł/szt. Cieszów, tel. 071/383-36-74

GARNITUR MĘSKI 186 cm, z cienkiego materiału, koloru turkusowego + marynarka gratis, - 130 zł. Wrocław, tel. 071/352-81-00

GARNITUR MĘSKI 2-częściowy, rozmiar 165/98, "Wistula" z elastycznej tkaniny, kolor popielawy, nowy, nieużywany, - 150 zł. Wrocław, tel. 071/372-22-86, 0505/39-91-23

KASZKETA metalowa, na pieniądże, - 180 zł. Wrocław, tel. 0509/24-89-03

KASETONY REKLAMOWE podświetlane, o wym. 86x68x15 cm i 93x39x20 cm - 250 zł/szt. Głogów, tel. 076/727-21-15, 0697/10-26-53

KASETONY REKLAMOWE podświetlane, wym. 65 x 65 cm, z uchwyłami, - 160 zł. Wrocław, tel. 0504/99-29-23

KOLCZYKI ZŁOTE koła, nowe, próba 585, waga 3,5 grama, - 200 zł. Wrocław, tel. 071/363-40-07

KONTENER, 1980 r. uniwersalny, szary, typ 1CC, 100", prod. Fabryk Wagonów Świdnica, - 2 900 zł. Świdnica, tel. 074/853-71-40 do godz. 15

KONTENER CHŁODNICZY samochodowy, bez agregatu, na 8 palet, - 3 800 zł. Wrocław, tel. 071/795-04-73

KONTENER NA GRUZ poj. 22 m<sup>3</sup>, stalowy, mało używany, - 4 200 zł. Wrocław, tel. 0601/71-61-18

KONTENER NA ŚMIECI poj. 6 m<sup>3</sup>, otwierany z góry i z tyłu, - 1 000 zł. Krosno Odrzańskie, tel. 0691/08-97-55

KONTENER NA ŚMIECI poj. 8 m<sup>3</sup>, - 3 400 zł. Syców, powiat oleśnicki, tel. 0603/08-21-57

KONTENER OCEANICZNY zielony, konstrukcja metalowa, stan dobry, dł. 6 m, - 4 940 zł. Brzeg Dolny, tel. 0691/61-91-66

KONTENER SOCJALNY po remoncie kapitalnym, wym. 6 x 2,30 m, regipsy, cały ocieplony, energia elektryczna, 2 pomieszczenia, 2 okna, może służyć jako dom letniskowy, możliwość transportu, cena 220 zł/m<sup>2</sup>. Wrocław, tel. 071/369-54-31, 071/342-01-63, 0605/62-02-20

KONTENER WYM. 600x249x260 i 1.200x249x260 cm, 3 szt., aluminiowe, ocieplone, - 21 000 zł. Wrocław, tel. 0509/24-94-60

KONTENERY BIUROWE z zapleczem socjalnym, 8 szt., połączone w biurowiec budowlany, - 14 000 zł. Opole, tel. 0607/12-73-50

KONTENER NA ŚMIECI poj. 8 m<sup>3</sup>, - 3 400 zł. Syców, tel. 0603/08-21-57

KOŻUCH MĘSKI rozmiar XXL, w dobrym stanie, - 200 zł. Wrocław, tel. 0605/37-42-21

KSIĄŻKI z dziedziny czarnej magii, wróżb, telepatii, egzorcyzmów, od 20-80 zł, książki A. McLeana, 26 szt., - 10 zł/szt., horory Masterona, 5 szt., - 10 zł/szt., Howarda, 10 szt., - 15 zł/szt. Kamienna Góra, tel. 075/744-12-43

KSIĄŻKI: Licencja i stopnia pracownika ochrony oraz "Vademecum agenta ochrony i detektywa" - 70 zł. Wrocław, tel. 0888/45-96-95

KUPIE KORYTA KAMIENNE z piaskowca lub granitu, zbiorniki, poidła, wazy, donice, obudowy studni, kolumny, pomniki, stare Jawor, tel. 076/870-66-11, 0506/64-45-18

KUPIE OBRAZ Ryszarda Wójcika Wrocław, tel. 071/796-66-02, 0694/81-87-44

NIK TY1 (nowy), radio Sanwa VG 400, dodatkowe śmigła, + 10 l paliwa, - 2 500 zł. Wrocław, tel. 0880/21-52-15

MODELE SAMOLOTÓW do sklejania - 2 zł/szt. Wrocław, tel. 071/781-69-44

NAGROBEK GRANITOWY jasny, wym. 190x90 cm, - 1 700 zł. Wrocław, tel. 0697/56-26-23

NAGROBEK GRANITOWY STRZEGOM jasny, - 1 700 zł. Wrocław, tel. 0503/89-71-86

NAGROBKI GRANITOWE czerwone i ciemne, urnowe, 2 szt., - 800 zł. Wrocław, tel. 0503/89-71-86

REKLAMOWANA W TELEWIZJI ŁAWKA DO ĆWICZEN BRZUCHA AB-SWING ZA PÓŁ CENY!!!  
Skuteczne urządzenia do kształcenia sylwetki, jednym ruchem rzeźbimy wszystkie partie mięśni brzucha, na gwarancji, szczegóły w Internecie [www.emarkets.pl](http://www.emarkets.pl), nowe, wysyłka, dowóz gratis, pół ceny z TV - 185 zł!!!. Wrocław, tel. 0609/05-70-09, 0696/41-23-50 W81014004

SIEĆ RYBACKA oryg., oczka 2x2 lub 5x5, kpl. ciężarki + płytki, idealna dla plaćwa, moź. wysyłki, - 200 zł. Wrocław, tel. 0606/14-33-76

SKÓRY z dzika, dzikoświń, jelenia, samy, danieli, kozy, cielaka, barana, wyprawione, dekoracyjne - od 50 zł. Jaworzyna Śląska, tel. 074/858-81-52, 0697/30-92-69

SKÓRY CIEŁECZE zielone, pow. 0.6-0.8 m<sup>2</sup> - 20 zł/szt. Wrocław, tel. 071/788-95-28, 0506/08-56-04, 0505/07-03-54

SPÓDNIE LEVI'S 501 różne rozmiary, - 120 zł. Wrocław, tel. 0508/19-31-95

SPÓDNICE skórzane rozmiar 34-36, kolor oliwkowy, bardzo ładny krój, - 80 zł. Wrocław, tel. 071/328-13-85

SPRZEDAM SUKNIĘ HINDUSKĄ SARI oryginalną, szal przytłaczający z białym i złotym, przwiezione z Indii. Świdnica, tel. 074/840-58-99

SPRZĘT DO POSZUKIWAŃ PODZIEMNYCH Superscan Pulse Technology, - 4 900 zł. Wrocław, tel. 0602/29-44-35

STYCNIA ŚLUBNA 3-fazowa, 36A, - 10 zł. Pleszew, tel. 062/741-40-57

SUKNIA ŚLUBNA rozmiar 40-42, różowy gorsel na ramionach, biały spódnica z trenem, ozdobiona różyczkami, rękawiczki różowe + marszczone nadramienniki z różyczek + dodatki, - 350 zł. Bukowie, tel. 0774/19-64-60

koronkowe rekawy, wąskie, dł. za łokieć, dół gładki z półmłotową szafką z trenem, stan idealny, wzrost 160 cm, - 640 zł. Wrocław, tel. 071/349-13-24, 0604/30-37-90

SUKNIA ŚLUBNA rozmiar 38/40, na wzrost 170-175 cm, model francuski, prosta, długi tren, częściowo odkryte plecy, delikatne zdobienia różyczkami, buty nr 39, oryginalne, prod. włoskiej Giorgio Fabiani, kolor perłowy, - 600 zł. Wrocław, tel. 071/364-53-04

WÓZEK DZIECIĘCY spacerowy, budka z okienkiem, przednie koła skrętne z blokadą, regulowana rączka, pasy, koszyk na zakupy + 2 podręczne kosze, pokrowiec, folia przeciwdeszczowa, palak, jasnozielony w kratę, stan idealny, - 200 zł. Brzeźnica Średzka, tel. 071/317-72-11

WÓZEK DZIECIĘCY GRAPPI spacerowy, z wkładem dla noworodka, 3-kołowy, pasy, duża budka, koszyk, rozkładany do spania, 2 hamulce, popielaty w czarne zajączki, - 280 zł. Jelena Góra, tel. 075/642-36-83, 0888/87-31-31

# HURTOWNIA ODZIEŻY UŻYWANEJ

## BEZPOŚREDNI IMPORTER Z NIEMIEC, tel. 0-693 369 336

SUKNIA ŚLUBNA kolor ecru, rozmiar 38/40, na wzrost 176 cm, śliczna, niezniszczalna + buty (rozmiar 39) gratis, - 1 000 zł. Wrocław, tel. 071/327-79-43, 0604/81-84-83

SUKNIA ŚLUBNA rozmiar 38, w kolorze ecru, po czyszczeniu, prosta, elegancka, stan b. dobry, - 750 zł. Wrocław, tel. 0696/46-21-57

SUKNIA ŚLUBNA AGORA na wzrost 172 cm, rozmiar 38/40, 3-częściowa, kolor biało-blekitny, - 800 zł. Zielona Góra, tel. 068/451-80-50, 0507/87-61-99

SUKNIA ŚLUBNA LORETTA, 2003/04 r. w kolorze ecru, na wzrost 178 cm, rozmiar 40 cm, 2-częściowa, gorsel ze sznurowaniami i zdobieniami, spódnica z drapowaniami: halka na kole, uszywana + dodatki gratis, welon + rękawiczki, buty o rozmiar 39, - 780 zł. Wrocław, tel. 071/322-35-05, 0603/50-67-46

TABLICA z wyciętym "Uwaga - zły pies", z ciemnego granitu, - 200 zł. Wrocław, tel. 0608/55-90-80

WÓZEK DZIECIĘCY typ "parasolka", - 30 zł. Legnica, tel. 0693/20-83-45

WÓZEK DZIECIĘCY HAUCK 2-funkcyjny, przekładana rączka, pokrowiec, koszyk na zakupy, kolor popielaty, stan idealny, - 600 zł. Legnica, tel. 0604/90-19-68

WÓZEK DZIECIĘCY Polak Orion, głęboki i spacerowy, funkcja nosidełka, oliwkowo-beżowy, osłona na nogi, folia przeciwdeszczowa, koszyk na zakupy, koła pompowane, regulowane oparcie i podnóżek, przekładany i uchwyty, - 450 zł. Legnica, tel. 0501/22-91-89

WÓZEK DZIECIĘCY pompowane koła, 2-funkcyjny, przekładana rączka, - 150 zł. Lubań, tel. 075/646-13-05

WÓZEK DZIECIĘCY 3-funkcyjny, koła pompowane, ciemnozielony, koszyk na zakupy + fotelik samochodowy, - 300 zł. Nadolice Wielkie, tel. 071/318-99-75

# OKULARY SŁONECZNE 2004

## WIELKA WYPRZEDAŻ OD 1 DO 4 ZŁ

Importer okularów LEGNICA  
ul. Tatrzańska 13  
tel./fax 076/856-48-66  
tel. kom. 0-604 161 718

NA MIOT HANDLOWY baldachim, szybko rozkładany, wym. 3x3 m + 3 bocznosciany, w zielono-białe pasy, mało używany (kilka razy), - 1 000 zł. Oława, tel. 0609/15-36-26

NAWILZACZ POWIETRZA PHILIPS nowy, system antyalergiczny, - 370 zł. Oława, tel. 071/313-36-73

NEONY sklepowe, świetlne, 2 szt., - 300 zł. Wrocław, tel. 0605/15-30-84

OBRAZY olejne różne tematy, stylowe ramy, - 100 zł. Praszka, tel. 0604/46-21-36

OLEJ PRZEKŁADNIOWY do pilarek - 600 zł/30 l. Wrocław, tel. 0601/54-40-79

PIERŚCIONEK ZŁOTY z dodatkami białego złota, brylantem i 12 diamentami, - 1 500 zł. Skrzypnik, tel. 071/301-94-74

PLANY "WYSTAWEK" w Niemczech, oryginalne, na 2004 r., - 30 zł. Bielawa, tel. 0507/15-86-38

PLANY "WYSTAWEK" w Niemczech, na 2004 r., oryginalne, duży wybór - 40 zł. Legnica, tel. 0605/39-24-64

POJEMNIKI PLASTIKOWE o poj. 20 l, spożywcze - 3 zł/szt. Wrocław, tel. 0604/46-55-71

POSZUKUJĘ OSÓB oszukanych przez firmę Abax Polhandel, z siedzibą we Wrocławiu, przy ul. Międzyzieskiej 2/4, Oleśnica, tel. 0880/24-53-25

PRZYJMĘ REKLAMĘ na DZIAŁKĘ przy głównej trasie Wrocław - Poznań (obwodnica Trzebnicy), atrakcyjna lokalizacja Trzebnica, tel. 071/387-49-37, 0606/28-75-78

PRZYJMĘ REKLAMĘ na POSESJĘ przy głównej drodze. Wrocław, tel. 0601/80-99-18

PRZYJMĘ REKLAMĘ na SAMOCHÓD. Świdnica, tel. 0509/25-38-62

SUKNIA ŚLUBNA biała, rozmiar 38/40, na kole, zdobiona różyczkami, rękawiczki, welon + buty rozmiar 38, - 370 zł. Bystrzyca Kłodzka, tel. 074/811-87-28, 0697/38-09-90

SUKNIA ŚLUBNA 1-częściowa, góra biała, spódnica w kolorze ecru, rozmiar 40, na wzrost 166 cm, - 300 zł. Jemielno, tel. 0888/81-56-06

SUKNIA ŚLUBNA rozmiar 38-40, kupiona w salonie, 2-częściowa, zdobiony gorsel, dół na kole, ecru, stan b. dobry, - 600 zł. Krobica, tel. 065/571-10-59

SUKNIA ŚLUBNA w kolorze białym, zdobiona bordowymi różyczkami, na wzrost 170 cm, po czyszczeniu, stan idealny + welon, rękawiczki, suknia na podwójnym kole, - 700 zł. Lwówek Śląski, tel. 075/647-87-14

TABLICA REKLAMOWA 2-stronna, 170 x 300 cm, - 400 zł. Wrocław, tel. 0601/08-44-66

TŁUMACZ ELEKTRONICZNY kieszonkowy, j. polski, niemiecki, angielski, francuski, włoski i inne funkcje, - 270 zł. Wrocław, tel. 0603/99-96-48

TROFEUM MYŚLIWSKIE poroże renifera, duże, - 1 000 zł. Wałbrzych, tel. 074/847-38-85, 0608/45-14-02

UBRANIA "kurki" męskie, skórzane, płaszcz męski, spodnie, skórzane - 50-120 zł. Wrocław, tel. 071/791-86-28

UBRANKA DZIECIĘCE dla dziewczynki do 3 lat, prod. niemieckiej, stan b. dobry - od 3 zł. Legnickie Pole, tel. 076/858-24-39

UBRANKA DZIECIĘCE niemieckie, dla dziewczynki - od 2 zł/szt. Wałbrzych, tel. 0694/25-87-61

WÓZEK DZIECIĘCY PEG PEREGO 2-kołowy, gumowe koła, stan idealny - 450 zł. Oleśnica, tel. 071/398-86-88, 0603/51-09-67

WÓZEK DZIECIĘCY Bebecar Raider AT+, 3-funkcyjny, koła pompowane, skrzętne koła przednie, amortyzatory, koła ciemny, zadany, używany, północny, - 1 100 zł. Oława, tel. 0602/24-57-13

WÓZEK DZIECIĘCY Bebe Car Raider AT+, głęboki i spacerowy, atrakcyjny wygląd, 3-funkcyjny, regulowane oparcie, budka, pokrowiec, folia przeciwdeszczowa, koła pompowane, skrętne koła przednie, rozkładany, amortyzatory, stan b. dobry, - 1 100 zł. Oława, tel. 071/313-87-30, 0602/24-57-13

WÓZEK DZIECIĘCY spacerowy, reg. oparcie i podnóżek, w misie, pokrowiec na nogi, duży koszyk na zakupy, folia przeciwdeszczowa, gondola z wentylacją, blokada kół, - 120 zł. Polkowice, tel. 076/845-58-89, 0508/56-49-25

WÓZEK DZIECIĘCY INGLEŚNIA głęboki, biało-granatowy, torba, - 600 zł. Przybórz, tel. 068/388-68-15

WÓZEK DZIECIĘCY ADBOR 3-funkcyjny, granatowo-biały, mała antyplujająca, Jamana rączka, ładny, używany przez 6 mies., torba, stan idealny, - 200 zł. Radwanice, tel. 0601/81-19-26

WÓZEK DZIECIĘCY niebiesko-granatowy, 2-funkcyjny, używany przez 8 miesięcy, stan dobry, - 400 zł. Samotwór, tel. 071/391-26-74, 0601/55-98-98

# ODZIEŻ UŻYWANA SORT

## WYSOKA JAKOŚĆ. SAMI SORTUJEMY W NIEMCZECH.

Gromadka tel. 076/817 23 91 ; 0601 99 38 06  
DZWONIĆ !!!

SUKNIA ŚLUBNA o niepowtarzalnym fasonie, raz używana, rozmiar 38/40, na wzrost 170/174 cm, gorsel w połowie obszywany błękitną koronką z różyczkami, spódnica podpinana z różyczkami, możliwość dokupienia butów (nr 39), - 750 zł. Pleszew, powiat dzierżonowski, tel. 074/836-97-76, 0609/61-85-49

SUKNIA ŚLUBNA kolor ecru, na kole, z bordowymi różyczkami, - 700 zł. Siechnice, tel. 071/789-17-43

SUKNIA ŚLUBNA biała, rozmiar 36-38, z atlasu, góra z haftem, na kole, krótki rękaw, na wzrost 164-170 cm, - 150 zł. Strzegom, gm. Kąty Wrocławskie, tel. 071/391-16-26

SUKNIA ŚLUBNA biała, rozmiar 38/40, rekawy 3/4 poszerzone, dół na kole, szyja na zamówienie, elegancka, zdobiona kwiatami, dodatki (rękawiczki, welon, buty) gratis, - 250 zł. Szczawno Zdrój, powiat wałbrzyski, tel. 074/840-27-15, 0691/16-30-23

SUKNIA ŚLUBNA, francuska ecru (r. 38) z kolekcji Pronupila Paris, sznurowany gorsel z haftami bordo + długa prosta spódnica, stan idealny, welon gratis, - 1 000 zł + kamizelka (M) od kompletu, - 200 zł. Wrocław, tel. 071/325-37-27, po godz. 18, 0501/41-77-45

SUKNIA ŚLUBNA CYMBELINE biała, rozmiar 36/38, gorsel + spódnica na kole, kupiona w salonie, po czyszczeniu, model z 2003 r., dodatki gratis, - 450 zł. Wałbrzych, tel. 0694/25-87-61

SUKNIA ŚLUBNA kolor ecru, dekolt odsłaniający ramiona, gorsel z podkreślającymi figurę przeszyciami, wykończony koronką,

UBRANKA DZIECIĘCE dla 3-latka, - 10 zł/szt.. Wrocław, tel. 071/327-78-54

UBRANKA DZIECIĘCE do 2 lat, dla dziewczynki do 2 lat, dla chłopca od 4 do 6 lat, stan idealny - od 20 zł. Wrocław, tel. 071/787-39-99

UBRANKA DZIECIĘCE od 0-3 lat - od 2-15 zł/szt. Wrocław, tel. 071/350-17-43

UBRANKA DZIECIĘCE rozmiar 68-104, kurtki, sandały, kapcie, kalosze, po jednym dzianku - od 30 zł. Wrocław, tel. 071/332-62-52

UBRANKA DZIECIĘCE dla dziewczynki do 1,5 roku i dla chłopca od 0 do 7 miesięcy, 2 worki, - 60 zł/worek. Wrocław, tel. 071/372-00-66

UBRANKO DO CHRZTU (sukienka, spodenki, czapka), rozmiar 74/68 - 50 zł. Wrocław, tel. 0607/43-02-48

WALIZKA z szytrem, - 70 zł. Wrocław, tel. 0504/14-16-32

WALIZKI, - 30 zł. Oleśnica, tel. 071/314-98-47, 0601/78-40-09

WORKI polipropylenowe, czyste, poj. 50 kg - 33 gr/szt. Wrocław, tel. 0693/36-51-70

WORKI polipropylenowe, tkane, do artykułów sypkich, białe - od 50 gr/szt. Wrocław, tel. 071/780-93-47

WÓZEK DZIECIĘCY spacerowy - 50 zł. Bolesławiec, tel. 075/732-43-11

# DOLNOŚLĄSKIE CENTRUM MODY

To zespół hurtowni oferujących bogaty wybór odzieży, bielizny, obuwiu, galanterii, itp. polskich producentów oraz importerów z Francji, Włoch, Turcji, Pakistanu, Chin, Wietnamu i nie tylko.

## SPRZEDAŻ HURTOWA

Wrocław, ul. Północna 15-19 (bocznia Maślückiej)

Czynne od poniedziałku do piątku w godz. 8.00.-16.00.  
Sobota w godz. 8.00.-13.00.  
Informacje:  
tel. 071 354-03-60, 354-03-62 tel./fax: 071 354-34-20  
lub kom. 0 607 692 313  
e-mail: [dcm@centrum-mody.com.pl](mailto:dcm@centrum-mody.com.pl)

UWAGA PRODUCENCI I IMPORTERZY! Posiadamy jeszcze wolne boksy do zagospodarowania!

# Scan-Tekstil

## IMPORTER ODZIEŻY UŻYWANEJ ZE SKANDYNAWII

ZAPRASZAMY DO WSPÓŁPRACY HURTOWNIE ORAZ SKLEPY  
NIE PROWADZIMY SPRZEDAŻY DETALICZNEJ

Wrocław, ul. Pułaskiego 48/50, tel. 071/343-76-62, fax 071/343-76-92

# BEZPOŚREDNI IMPORTER

## NAJTAŃSZEJ ODZIEŻY UŻYWANEJ

3,95 zł/kg

Wrocław, ul. Grabiszewska 240/10, tel. 0-504 024 654

WÓZEK DZIECIĘCY ASIA wkładka dla noworodka, głęboki, spacerowy, regulowane oparcie, pasy, przekładana rączka, duże koła, koszyk na zakupy, kolor srebrno-szary, - 200 zł. Szczawno Zdrój, powiat wałbrzyski, tel. 074/840-27-15, 0691/16-30-23

WÓZEK DZIECIĘCY 2-funkcyjny, - 250 zł. Wałbrzych, tel. 0506/58-06-46

WÓZEK DZIECIĘCY ELMAR 3-funkcyjny (nosidełko, głęboki, spacerowy), koła pompowane, przekładana rączka, kolor szaro-srebrzysty, granatowa kraitka, - 170 zł. Wrocław, tel. 0507/83-25-68

# IMPORTER ODZIEŻY MŁODZIEŻOWEJ

## NOWA ODZIEŻ

w i i l gatunku

### WIOSENNA KOLEKCJA ODZIEŻY

Bluzki, bluzy, spodnie, spódnice  
BROOKLYN, tel. 071/791 99 98, 0 693 372 111  
Wrocław, ul. Braniborska 2/10  
Poszukujemy osób prowadzących działalność gospodarczą, zainteresowanych prowadzeniem sklepu na zasadach FRANCHISINGU



# IMPORTER ODZIEŻY UŻYWANEJ

posiadamy dobrej jakości odzież z Niemiec oraz Danii  
odbiorcom hurtowym zapewniamy duże upusty + transport gratis!  
CZYNNIE: pon.-pt. 8:00-16:00, sobota 8:00-13:00 WROCLAW, UL. KOŃKALSKA 107 TEL. (071) 345-62-83, 0-694 995 791, 0-600 509 476

**WÓZEK DZIECIĘCY MIKROS** granatowy, w białą kratę, 3-funkcyjny (gondola, spacerowy, nosidełko), przekładana ręczka, reg. oparcie, duży koszyk na zakupy, duże koła, pokrowiec przeciwdeszczowy, stan dobry. - 150 zł. Wrocław, tel. 0608/34-30-65

**WÓZEK DZIECIĘCY HAUCK CITY SHOPPER** elegancki, regulowana ręczka, duże, pompowane koła, budka, duży koszyk na zakupy, śpiwór + materac w komplecie, pasy, rok prod. 2002, - 425 zł., cena sklepowa - 225 EUR. Wrocław, tel. 0605/14-71-44

**WÓZEK DZIECIĘCY GŁĘBOKI**, kolor granatowy w żółtą kratkę, stan b. dobry, duże i pompowane koła, reg. ręczka, - 200 zł. Wrocław, tel. 0601/67-55-09

**WÓZEK DZIECIĘCY INGLESINA COMFORT** 3-funkcyjny, bardzo elegancki, chromowany stelaż, błotniki, kolor granatowy w białe prążki, gondola z kołyską i wentylacją, reg. oparcie i ręczka, spacerowy, torba, osłona ocieplona, stan idealny. - 800 zł. Wrocław, tel. 071/364-53-04

**WÓZEK DZIECIĘCY Hauck Shopper Duo**, dla bliźniąt, spacerowy, wkładki dla noworodków, granatowy z elementami jasnymi, mało używany. - 650 zł. Wrocław, tel. 071/353-75-72, 0607/36-99-59

**WÓZEK DZIECIĘCY CHICCO TRIO** najchętniej w kolorze oliwkowym. Wrocław, tel. 071/353-95-05, 0609/84-95-53

**WÓZEK DZIECIĘCY CHICCO** 3-funkcyjny, stan idealny, używany 1 rok, - 550 zł. Wrocław, tel. 071/325-94-15, 0506/45-14-45

**WÓZEK DZIECIĘCY INGLESINA FUEGO** 2-funkcyjny, kolor granatowy, z żółtymi elementami, torba, pokrowiec na nogi, folia przeciwdeszczowa, regul. podnóżek, pasy, małe wymiary po złożeniu, zabudowany, ściągana tapicerka, - 290 zł. Wrocław, tel. 071/790-01-90

**WÓZEK DZIECIĘCY ABC DESIGN** 3-kolowy, budka, koszyk na zakupy, rozkładany do spania - 300 zł oraz wózek dla bliźniaków, jeden za drugim, obrotowy fotel, skrzynka koła, koszyk na zakupy - 350 zł. Wrocław, tel. 071/351-50-01, 0501/24-56-63

## ODZIEŻ UŻYWANA Z HOLLANDII

WYSOKA JAKOŚĆ  
ATRAKCYJNA CENA  
tel. 071/311-63-15

**WÓZEK DZIECIĘCY "parasolka"** budka, poprzeczka, pasy, rozkładany do spania, lekki, - 110 zł. Wrocław, tel. 071/345-91-63, 0603/31-95-66

**WÓZEK DZIECIĘCY PEG PEREGO MARTINELLI** uniwersalny, granatowy, chromowane rurki, duże koła, stan dobry - 150 zł. Wrocław, tel. 0602/26-42-55

**WÓZEK DZIECIĘCY GRACJA** 2-funkcyjny, nowy, aluminiowy, - 400 zł. Wrocław, tel. 0691/11-31-70

**WÓZEK DZIECIĘCY MIKADO** kolor khaki (z dodatkami beżowego), koła pompowane, stan b. dobry, 2-funkcyjny, spacerowy + głęboki, - 380 zł. Wrocław, tel. 071/341-50-74, 0694/48-72-03

**WÓZEK DZIECIĘCY ABC DESIGN** model Novus 4, prod. niemieckiej, duże koła, pompowane, aluminiowy stelaż, stan idealny, - 690 zł. Wrocław, tel. 0609/58-09-09

**WÓZEK DZIECIĘCY PEG PEREGO** granatowy z zielono-żółtą kratą, spacerówka, torba, śpiwór, okrycie przeciwdeszczowe, - 530 zł. Wrocław, tel. 071/347-60-24, 0504/07-28-93

**WÓZEK DZIECIĘCY CHICCO CANDY** typ "parasolka", folia przeciwdeszczowa, stan b. dobry, - 190 zł. Wrocław, tel. 0605/33-94-39

**WÓZEK DZIECIĘCY GRACIO** dla bliźniaków, siedzenia obok siebie, budka, osłona przeciwdeszczowa, - 400 zł. Wrocław, tel. 071/373-71-34

**WÓZEK DZIECIĘCY**, 2003 r. 3-funkcyjny, beżowo-bordowy, przekładana ręczka, koszyk na zakupy, pompowane koła, stan b. dobry, - 350 zł. Wałbrzych, tel. 0694/25-87-61

## HURTOWNIA W BOLESŁAWCU DLA SKLEPÓW WSZYSTKO PO 4 ZŁ

zaprasza pon.-pt. w godz. 8.00-16.00, sob. 8.00-14.00  
ul. Dolne Młyny 79  
tel./fax 075/734-50-89

**WÓZEK DZIECIĘCY PEG PEREGO** granatowy z zielono-żółtą kratą, spacerówka, torba, śpiwór, okrycie przeciwdeszczowe, - 530 zł. Wrocław, tel. 071/347-60-24, 0504/07-28-93

**WÓZEK DZIECIĘCY CHICCO CANDY** typ "parasolka", folia przeciwdeszczowa, stan b. dobry, - 190 zł. Wrocław, tel. 0605/33-94-39

**WÓZEK DZIECIĘCY GRACIO** dla bliźniaków, siedzenia obok siebie, budka, osłona przeciwdeszczowa, - 400 zł. Wrocław, tel. 071/373-71-34

**WÓZEK DZIECIĘCY**, 2003 r. 3-funkcyjny, beżowo-bordowy, przekładana ręczka, koszyk na zakupy, pompowane koła, stan b. dobry, - 350 zł. Wałbrzych, tel. 0694/25-87-61

## NOVA Trading HURTOWNIA ODZIEŻY UŻYWANEJ SORT Z KANADY I USA

konkurencyjne ceny - pełny asortyment  
Wrocław, ul. Sołtysowicka 25d  
tel./fax 071/325-69-34, 0-501 045 038

**WÓZEK DZIECIĘCY CHICCO CANDY**, 2003 r. spacerowy, typ "parasolka", folia przeciwdeszczowa, stan b. dobry, - 190 zł. Wrocław, tel. 0605/33-94-39

**WÓZEK DZIECIĘCY INGLESINA**, 2004 r. głęboki, w stylu retro, biało-granatowy, - 1.000 zł., tel. 0691/83-75-00

**WÓZEK DZIECIĘCY** typu "parasolka" reg. do spania, pasy, pak. budka - 170 zł. ABC Design, reg. do spania, budka, pasy - 170 zł. Oinni, Herlag, bez budki - 80 zł. Teutonia, 2-funkcyjny, koszyk, budka, gondola, nowego typu, spacerowy, pompowane koła, stan b. dobry - 420 zł. Wrocław, tel. 071/793-52-82, 0604/48-91-63

**WÓZEK DZIECIĘCY** spacerowy Graco - 100 zł, Mikado, używany - 180 zł. Wrocław, tel. 0606/15-08-23

**WÓZKI DZIECIĘCE, BEZPOŚREDNIO OD PRODUCENTA** - wózek 3-funkcyjny, nowy, na gwarancji - 299 zł, wózek spacerowy typu "laska" - 79 zł, posiadamy wiele innych modeli. Naprawa wózków dziecięcych. Zapraszamy, prowadzimy również sprzedaż komisową. Wrocław, tel. 071/322-60-19 w godz. 10-18 W01005464

**WYPOSAŻENIE DYSKOTEKI** - wytwornica dymu, - 300 zł. Mroczek, powiat kępiński, tel. 0606/41-57-72

**ZABAWKA MOTOREK ENDJURO** dla dziecka pow. 5 lat - 60 zł. Oleśnica, tel. 071/398-86-88, 0603/51-09-67

**ZABAWKA MOTOREK** na akumulator na 6/12 V, 3-kolowy - 220 zł. Oleśnica, tel. 0605/93-78-98

## Hurt - Bezpośredni Importer ODZIEŻ UŻYWANA

Wrocław, tel./fax 071/321-20-80  
BUH, "JAX" OP014333 0-602 37 38 84  
filia: Nowy Sącz TRANSPORT!!!

**ZABAWKA MOTOREK** policyjny naped akumulatorowy, kogut, radio (melodyjki), ładowarka, nowy, - 200 zł. Wrocław, tel. 0501/14-69-13

**ZABAWKA MOTOREK PER PEREGO**, 2003 r. czterokołowy, na akumulator 6V, ładowarka, mały używany, stan b. dobry, czas odczaję jazdy 30 min. - 500 zł. Piława Góra, tel. 0508/19-51-69

**ZABAWKA SAMOCHODZIK** na akumulator na 12 V, - 200 zł. Międzybórz, tel. 062/785-69-27

**ZABAWKA SAMOCHODZIK** elektryczny na 12 V, dla dziecka - 200 zł i samochozik na pedaly Kettler - 150 zł. Niemcy, tel. 0049/627-85-69-27

**ZABAWKA SAMOCHODZIK** NA AKUMULATOR, FEBER na 12 V, czerwony metalic, 2-osobowy, klakson, lusterka, bieg wstecz - 200 zł. Wrocław, tel. 0601/43-67-90

## ODZIEŻ UŻYWANA - OKAZJA!!!

**BEZPOŚREDNI IMPORTER WŁASNE ZBIÓRKI W WUPPERTAL, ESSEN, KÖLN, DORTMUND**

- nowe, atrakcyjne warunki sprzedaży
- gwarantowana jakość
- transport gratis

ECOTEX Poland Sp. z o.o. OP040893  
68-100 Żagań, ul. Spółdzielca 2  
tel. 068/477-22-18, 477-22-07, fax 068/477-22-22  
www.ecotex.zagan.pl ecotex@ecotex.zagan.pl

ny, nadaje się do celów zarobkowych - 850 zł. Oleśnica, tel. 071/398-86-88, 0603/51-09-67

**ZABAWKA SAMOCHODZIK** na akumulator Jeep, na 6/12 V, 1-osobowy - 500 zł. Oleśnica, tel. 0605/93-78-98

**ZABAWKA TRAKTOREK** na pedaly dla dziecka do lat 8, - 250 zł. Grodków, powiat brzeski, tel. 0603/36-51-55

**ZABAWKA WÓZEK DLA LALEK** nowy, z budką, pokrowcem i materacem, stan idealny, - 100 zł. Wrocław, tel. 0888/79-66-44

**ZABAWKI** - zamek dmuchany, jeżdżalnia, bungee-run, suchy basen, w całości lub osobno, - 35 000 zł. Wałbrzych, tel. 074/840-28-02, 0603/32-73-39

**ZABAWKI MOTORKI** - cross, na 12V, gumowe koła - 450 zł., "polica", 3-kolowy - 200 zł. Wrocław, tel. 071/351-50-01, 0508/24-04-92

**BEZPOŚREDNI IMPORTER Z WŁOCH I FRANCJI**

## TORBY, TOREBKI

HURTOWNIA „OLAF”  
LUBIN, UL. 1 MAJA 5 (LOK)  
TEL. 076/746-55-80; 0-888 410 538

**ZABAWKI SAMOCHODZIK** na akumulator - na 12V, 2-osobowy, Jeep „Gaucho” - 1.050 zł, Jeep, 1-osobowy, na 12V, 4 silniki - 800 zł. Wrocław, tel. 071/351-50-01, 0508/24-04-92

**ZAMINIENIE FUTRO Z LISÓW** rozm. 40/42, na wzrost 170 cm, dł. 80 cm - 600 zł - na komputer kompletny lub zestaw saleiterny kompletny (dekorator + czasa, konwerter, okablowanie) w tej cenie, inne propozycje. Lubin, tel. 0695/58-35-72

**ZBIORNIK** na wodę poj. 2000 l, - 580 zł. Wrocław, tel. 071/346-23-10, 0601/70-33-89

**ZBIORNIK METALOWY** poj. 3000 l, z motoreduktorem, - 1.300 zł. Bieżykowo, gm. Świeża Katarzyna, tel. 071/311-33-36

**ZBIORNIK** ciśnieniowy, na wodę, powietrze, inne cele, poj. 1400-1600 l - 1.000 zł/szt. Brzeg, tel. 0508/28-70-26

**ZBIORNIKI BETONOWE** na szambo 5000-12000 l oraz rury betonowe fi 600 mm, ceny 30-1.800 zł/szt. Pyszkowice, powiat gliwicki, tel. 0608/43-29-71

**ZBIORNIKI METALOWE** na szambo i wodę, poj. 3-100 m<sup>3</sup> - od 1.000 zł, możliwy transport i montaż. Żarów, tel. 074/858-09-60, 0601/05-20-60

**ZBIORNIKI PLASTIKOWE** na olej opałowy oryginalne, poj. 750 l, 1.000 l, 1.500 l, 2.000 l, szer. 75 cm, z osprzętem - od 400 zł/szt. Bierutów, tel. 071/315-61-88, 0694/89-54-78

**ZBIORNIKI PLASTIKOWE** poj. 1000 l, ze stelażem, na europalecie, z zaworem spustowym - 160-230 zł. Legnica, tel. 076/722-46-66, 0502/68-17-57

**ZBIORNIKI PLASTIKOWE** na wodę, szambo, paliwo, poj. 1000 l, na palecie w stelażu, stan b. dobry, możliwy transport - 190 zł/szt. Miłecz, tel. 0505/08-21-69

**ZBIORNIKI PLASTIKOWE** poj. 1100 l, na palecie, w stelażu, z zaworem i wletem, na paliwo, nawóz, małe szambo - od 220 zł, możliwość transportu. Wschowa, tel. 065/540-67-88, 0600/31-98-86

**ZBIORNIKI PLASTIKOWE** - 220 zł/szt. Zębrzydowa, tel. 075/736-34-92, 0693/53-35-41

**ZEGAREK BREITLING** kalendarz, obracany pierścień, stalowa koperta i bransoleta, automat, 4 kamienie, wodoszczelny do 300 m, - 850 zł. Wrocław, tel. 0888/31-75-89

**ZEGAREK CASIO** DEP-510 wodoszczelny do 200 m, z pomiarem głębokości i pamięcią, na gwarancji, - 1.000 zł. Wrocław, tel. 0602/10-90-56

**ZEGAREK CASIO**, - 200 zł. Wrocław, tel. 0602/76-55-63

**ZEGAREK FOXA** złoty pasek, prod. szwajcarskiej, próba 583, - 700 zł. Dzierżonów, tel. 0508/99-62-65

**ZEGAREK RIVAGE** WR-100M „koronka” i pokrywka zakrecona, - 80 zł. Wrocław, tel. 0602/10-90-56

**ZEGAREK TISSOT** CHRONOGRAPH prostokątny, czarna koperta, szafirowe szkiełko, - 1.000 zł. Świdnica, tel. 0888/52-37-79

**ZEGAREK TISSOT** CHRONOGRAPH szafirowe szkiełko, bransoleta, nowy, - 650 zł. Wrocław, tel. 0888/31-75-89

**ZEGAREK ZENO** nowy, prod. szwajcarskiej, ze stoperem, - 3.500 zł. Wrocław, tel. 071/354-33-91, 0504/44-28-43

**ZGUBIONO DOKUMENTY** na nazwisko Anna Wodecka. Koszalin, tel. 094/341-36-68

**ZŁOM** cena - 0,80 zł/kg. Szprotawa, pow. żagański, tel. 0602/47-27-32

**ZŁOM STALOWY** wym. 50x50 cm, 50 ton - 600 zł/tonę. Pleszew, tel. 0501/57-43-30, 0608/09-31-85

## WYPOSAŻENIE BIUR, MIESZKAŃ, SKLEPÓW I GASTRONOMII

**APARATURA DO KOTŁÓW WARZELNYCH** CPA-8 z łaźnią parowo-wodną, ciśnienie 0,5 atm. - 250 zł. Utrata, tel. 061/287-56-58

**AUTOMAT DO BITEJ ŚMIETANY** MUSSANA na szambo, 4 000 zł. Bielawa, tel. 074/833-21-92

**AUTOMAT DO LODÓW WŁOSKICH** prod. niemieckiej, stan b. dobry, - 3.000 zł. Krosno Odrzańskie, tel. 0888/25-28-41

**AUTOMAT DO LODÓW WŁOSKICH** EURO 3 lody 2-smakowe i mieszane, samonagrzewający, przygotowany do sezonu, - 8.000 zł. Niemodlin, powiat opolski, tel. 0604/86-23-11

**AUTOMAT DO NĄPOJÓW WITTENBERG** INBOUCH rok prod. 2001, stan idealny, przyjmując wszystkie polskie monety, wydaje reszcie, 8 rodzajów gorących napojów, 2 rodzaje zimnych, - 3.900 zł. Legnica, tel. 074/854-15-82, 0605/60-16-89

**AUTOMAT DO POPCORNÓW** z alestem, - 1.300 zł. Zielona Góra, tel. 068/451-01-24, 0607/33-23-80

**AUTOMAT DO POPCORNÓW** z alestem, - 1.300 zł. Zielona Góra, tel. 068/451-01-87, 0691/27-77-36

**AUTOMAT DO WATY CUKROWEJ** z alestem, - 1.000 zł. Zielona Góra, tel. 068/451-01-24, 0607/33-23-80

## MEBLE KUCHENNE NA ZAMÓWIENIE

\* SZAFY PRZESUWNE  
\* GARDEROBY  
\* BIUROWE I SKLEPOWE  
\* ZABUDOWA AGD

SZEROKI ASORTYMENT MATERIAŁÓW  
TEL. 0-71 797-55-23  
0695-73-28-03 www.twojstyl.dol.pl

**AUTOMAT DO WATY CUKROWEJ** z alestem PZH, nowy, z częścią, napedy, głowice, - 1.000 zł. Zielona Góra, tel. 068/451-01-87, 0691/27-77-36

**AUTOMATY** do bitej śmietany oraz do hot-dogów, po remoncie, - 4.000 zł. Bielawa, tel. 074/833-21-92

**AUTOMATY DO NĄPOJÓW** gorących i zimnych, Antares, Sirio, Viva i Bistrot, do kawy, herbaty i czekolady, wrzutniki na polskie monety - od 900 zł/szt. Dzierżonów, tel. 0602/79-95-54, 0509/12-80-22

**BATERIA PRYSZNICOWA** termostatkowa, nowa, nie używana, - 230 zł. Wrocław, tel. 071/794-06-26, 0888/18-66-90

**BATERIA WANNOWA** DAMIXA trójtorowa, chromowana, z wyciąganą słuchawką prysznicową, - 800 zł. Wrocław, tel. 071/788-81-65

**BEMAR**, - 1.500 zł. Wrocław, tel. 0501/87-02-05

**BLACHY DO PIZZY** fi 24 cm - 8 zł/szt., fi 32 cm - 10 zł/szt. Wrocław, tel. 071/374-47-22, 0888/28-12-48

**BRODZIK** emaliowany, - 300 zł. Wrocław, tel. 0604/48-12-10

**CHŁODZIARKA VESTFROST** na napoje, poj. 350 l, - 1.100 zł. Wałbrzych, tel. 074/666-66-29 po godz. 20, 0606/68-85-58

**CZĘŚCI DO PRALKI** POLAR - 10 zł. Wrocław, tel. 071/361-17-97

**DYWAN ANGELIA** wym. 3x4 m, kolor bordowy, - 250 zł. Świebodzice, tel. 074/854-57-08

**EKSPRES DO KAWY** gastronomiczny, ciśnieniowy, o dużej wydajności 380V - 2.300 zł. Wrocław, tel. 069/74-42-56

**EKSPRES DO KAWY** 2 dzbanki, prod. USA, - 300 zł. Wrocław, tel. 071/396-30-59

**EKSPRES DO KAWY** SAECO VIVIANO EXCLUSIVE (f. cappuccino) nie używany, nowy, - 670 zł., Piława Dolna, tel. 074/831-47-35, 0696/08-65-90

**EKSPRESY DO KAWY** profesjonalne, prod. włoskiej, 2 kolumny ręczne Lacimbali - 7.500 zł i 3 kolumny automatyczne Lacimbali - 11.000 zł oraz Rancilio - 13.000 zł. Świdnica, tel. 074/850-56-82 po godz. 18, 0609/50-79-14

## FOTO

**APARAT BRAUN** SR-2000 lustrzanka, nowy, kompletny (lampa, 2 obiektywy 28-70 mm i 70-210 mm, torba, filtry), - 850 zł. Wrocław, tel. 071/321-92-53

**APARAT CANON** EOS 50 E obiektyw 28-80 mm (CANON), obiektyw 75-300 mm (TAMRON), torba, filtr UV, stan b. dobry, mało używany, - 2.100 zł. Lubin, tel. 0602/74-44-29

**APARAT CANON** EOS 50 + obiektyw 28-80 mm, filtr UV, torba, - 1.390 zł. Wrocław, tel. 0503/03-00-47

**APARAT KIEV** 80, - 800 zł. tel. 0601/41-15-44

**APARAT KIEV** 80, - 800 zł. Wrocław, tel. 0607/05-71-31

**APARAT MINOLTA DYNAX** 505 S1 z obiektywem Tamron 28-200 mm, stan idealny, pudełko, instrukcja, filtr Hama UV, osłona przeciwsloneczna, torba, 1 wkładki, - 950 zł. Olawa, tel. 071/313-40-03, 0501/10-63-16

**APARAT MINOLTA DYNAX** 300 S1 mało używany, obiektyw Tokina 28-200 mm, torba, - 1.090 zł. Wrocław, tel. 0502/18-99-59

**APARAT MINOLTA DYNAX** 5 obiektyw 28 - 80 mm, stan b. dobry, - 850 zł. Wrocław, tel. 071/361-52-50, 0601/55-20-51, 0601/55-20-45

**APARAT NIKON** 90XP BODY, - 1.800 zł., tel. 0601/41-15-44

**APARAT NIKON** 90 XP BODY, - 1.800 zł. Wrocław, tel. 0607/05-71-31

**APARAT OLYMPUS SUPER ZOOM** 700XB kolor czarny, z pokrętkiem, zoom, obiektyw 38/77 mm Leus, roczny, półautomat, - 250 zł. Wrocław, tel. 0608/07-81-57

**APARAT OLYMPUS** IS300 lustrzanka, zoom x4, obiektyw 28-110 mm + torba specjalistyczna, - 370 zł. Wrocław, tel. 0691/06-84-52

**APARAT ZENIT** 122, - 240 zł. Wrocław, tel. 0505/84-19-57

**APARAT CYFROWY CANON** EOS-300, - 900 zł. Rawicz, tel. 0607/97-80-44

**APARAT CYFROWY MAGINON** SX 410Z 4 1 megapikseli, 3 x zoom optyczny, 2 x cyfrowy, karta pamięci Compact Flash 128 MB RAM, USB, futeal, 4 akumulatory, - 650 zł lub zamienie na telefon GSM. Wrocław, tel. 0603/94-02-16

**APARAT CYFROWY NIKON** COOLPIX 5400 matryca 5,1 mln. pikseli, obiektyw 28 - 116 mm, wyświetlacz LCD kolor 1,5", pre-selekcja czasu, przysłony macro 1 cm, karta CF 32MB, zoom optyczny x4, cyfrowy x4, oprogramowanie, ładowarka, stan b. dobry, - 2.600 zł. Wrocław, tel. 0601/43-67-90

**APARAT CYFROWY OLYMPUS** D 390 nowy 2 miliony pikseli, karta pamięci 16 MB, na gwarancji, - 499 zł. Wrocław, tel. 071/363-40-07

**APARAT CYFROWY SONY** DSC-F505 akumulator, torba, okablowanie, - 2.500 zł. Skrzypnik, gm. Domaniów, tel. 071/301-94-45

**APARAT CYFROWY SONY** DSC-V1 nowy, gwarancja, zoom optyczny x4, 5 megapikseli, karta pamięci 32 MB, osprzęt, pudełko, stan idealny, - 2.100 zł. Wrocław, tel. 0602/27-60-97

**APARATY CYFROWE CANON** - A-75 - 1.200 zł i A-80 - 1.450 zł. Wrocław, tel. 071/372-39-39, 0601/77-26-10

**DRUKARKA TERMOSTYLACYJNA** HITI do natchyniowego wydruku zdjęć 10x15 cm, - 1.050 zł. Wrocław, tel. 0505/04-47-77

**KARTA PAMIĘCI SMART MEDIA** Emtec, 32 MB, - 35 zł. Wrocław, tel. 0506/83-64-95

**KARTY PAMIĘCI** - Memory Stick MS 128 MB - 190 zł, MS 256 MB - 320 zł, MS 256 MB Pro - 350 zł. Wrocław, tel. 071/348-48-74, 0601/79-82-66

**KUPIE LUNETĘ** zarobkową, z aparatem wrzutowym na monety. Wrocław, tel. 071/353-26-77 po godz. 20, 0692/13-49-27

**LORNETKA** z aparatem cyfrowym, - 350 zł. Wrocław, tel. 071/369-34-62

**LUNETKA** 3x212, plastikowe etui, nowa, nieużywana, - 80 zł. Wrocław, tel. 0608/15-62-29

**NOKTOWIZOR** 4x66, nowy, przystosowany do montażu, bez dodatkowego źródła światła, daleka odległość widzenia, - 1.200 zł. Legnica, tel. 0691/15-86-41

**OBIEKTYW NIKKOR** AF 28-80 mm, 3,5-5,6 D, nowy - 500 zł + obiektyw do kamery wideo, podwojny telekonwerter, 0,6x + 1,5x - 300 zł. Kamenna Góra, tel. 075/744-12-43

**OBIEKTYW TAMRON** 200-400/5,6, - 1.000 zł., tel. 0601/41-15-44

**OBIEKTYW TAMRON** 200-400/5,6, - 1.000 zł. Wrocław, tel. 0607/05-71-31

**OBIEKTYW YASHICA** 200 mm, nowy, - 380 zł. Wrocław, tel. 0880/10-33-20

**WYPOSAŻENIE CIEMNI** FOTOGRAFICZNE w komplecie + aparat malobrazkowy - 200 zł. Złotoryja, tel. 076/878-45-92, 0606/59-15-83

**FOTELE** obrotowe, 2 szt., - 100 zł /szt. Wrocław, tel. 071/348-43-00

**FRYTKOWNICA MOULINEX** nowa, - 180 zł. Bartnica, tel. 074/871-17-03, 0504/89-08-69

**FRYTKOWNICA MOULINEX** stan b. dobry - 80 zł. Wrocław, tel. 071/364-25-89

**HYDROFOR** prod. czeskiej, 1-fazowy, 220 V, zbiornik poj. 35 l, - 240 zł. Piława Dolna, tel. 074/831-47-35, 0696/08-65-90

**JONIZATOR POWIETRZA** DeLONGHI na powierzchnię 50 m<sup>2</sup>. Wrocław, tel. 0880/35-53-21

**KABINA NATRYSKOWA** - brodzik akrylowy, wym. 90x90 cm, bateria natryskowa, prod. włoskiej, - 300 zł. Domastaw, tel. 071/811-89-28

**KALKULATOR CASIO TRIUMPH** plaski, z drukarką, wielofunkcyjny - 80 zł. Wrocław, tel. 071/788-48-47

**KAMERY PRZEMYSŁOWE** 12 szt. + monitor i magnetowid Zender, - 2.500 zł. Wrocław, tel. 071/369-34-62

**KASA FISKALNA ELZAB ALFA**, - 150 zł. Lubin, tel. 076/847-55-57

**KASETON REKLAMOWY PODŚWIETLANY** dwustronny, do oklejania, 94x94 cm, stan b. dobry, - 400 zł. Wrocław, tel. 071/374-47-22

**KLIMATYZATOR OMAS SPLIT** WM 12000P z pompą ciepła, funkcja grzania i chłodzenia, moc 3,8 i 3,5 kW, pilot, gwarancja, supercena 1.699 zł z VAT, TRENDY MONO chłodzenie, moc 1,9 kW, mobilny, gwarancja, - 1.585 zł z VAT. OMNI SCALA, Wrocław, tel. 071/342-77-07 W01114544

**KLIMATYZATOR ROWENTA** przenośny, moc chłodzenia 2 kW + funkcja grzania zimą, osuszania, i, programator, nowoczesny wygląd, idealny na pow. 20-30 m<sup>2</sup>, stan b. dobry, - 650 zł. Legnica, tel. 0608/82-00-75

## Sklepowe: urządzania chłodnicze, meble sklepowe, regały metalowe, regały magazynowe, kosze druciane, system rurowo-kulowy, krajalinica, wagi, klimatyzatory.

**LUBIN, UL. RZEŹNICZA 13 TEL. (076) 842-19-56**

**KLIMATYZATORY** 2-częściowy, 5 KW, nowy, do 100 m<sup>2</sup> - 3.000 zł, 2-częściowy, 6,4 KW, używany, do 120 m<sup>2</sup> - 3.200 zł, okieny, 2 kW, używany - 1.300 zł. Legnica, tel.



**LIA - NA** LEGNICA  
UL. JAWORZYŃSKA 199  
TEL. 076/850-61-86, 850-61-84  
721-01-34, kom. 0-604 473 157

**MEBLE SKLEPOWE, MAGAZYNOWE  
URZĄDZENIA CHŁODNICZE**  
(certyfikat ISO 9001)

Rura chrom., fi 25 - 5,70 zł/m.b. brutto  
Regał 200x35x80 - 187,00 zł brutto  
Lada oszklona 85x55x60 - 222,00 zł brutto

www.liana.pl  
PROJEKT GRATIS! OP032676

LADA CHŁODNICZA dl. 1,8 m, - 500 zł. Wałbrzych, tel. 0609/46-18-29  
LADA CHŁODNICZA BYFUCH dl. 160 cm, stan dobry, - 800 zł. Wrocław, tel. 071/346-21-40  
LADA SKLEPOWA, - 400 zł. Wrocław, tel. 0505/51-86-82  
LÓDÓWKA AEG nowa, na gwarancji, do zabudowy, 120 i 100 cm, wysyłacz, super mrożenie i chłodzenie, - 800 zł. Wrocław, tel. 071/333-78-27, 0602/18-01-37  
LÓDÓWKA BOSCH wys. 85 cm, 2 szt., stan dobry, jedna do zabudowy, - 220 zł. Wrocław, tel. 050/104-53-38  
LÓDÓWKA ELECTROLUX nowa, - 450 zł. Nowogrodzic, tel. 0698/20-55-11  
LÓDÓWKA GORENJE o wym. 85x50x57 cm, - 280 zł. Wrocław, tel. 0691/59-56-63  
LÓDÓWKA POLAR, - 200 zł. Bolesławiec, tel. 075/732-43-11  
LÓDÓWKA POLAR CP-140 wys. 85 cm, szer. 60 cm, gł. 60 cm, 2-letnia, stan idealny, - 300 zł. Samotwór, tel. 071/391-26-74, 0601/55-98-98  
LÓDÓWKA POLAR CZW 255 nowa, rok prod. 2003, gwarancja 24 miesiące, - 850 zł. Wrocław, tel. 071/354-15-48 w godz. 9-17  
LÓDÓWKA POLAR CZW-255, 2003r. nowa, 24 mies. gwarancji, - 850 zł. Wrocław, tel. 071/354-15-48 w godz. 9-17  
LÓDÓWKA WHIRLPOOL nowa, rok prod. 2004, wym. 85x50x60 cm, - 620 zł. Wrocław, tel. 071/354-15-48 w godz. 9-17

**URZĄDZENIA CHŁODNICZE**

CHŁODNICZE: LADY, SZAFY,  
WITRYNY, REGAŁY, KOMORY

MEBLE METALOWE, Z PŁYTY,  
WAGI, KRAJALNICE, ROŻNA

**KLIMATYZACJA  
POMIESZCZEŃ**

ŚWIEBODZICE, ul. KRASICKIEGO 24  
TEL. 074 854 04 86  
www.awer.pl  
OP042412

Raty 0% wpłaty, leasing, serwis, transport

\* LÓDÓWKA WIATKA, - 50 zł. Wrocław, tel. 071/788-17-29  
LÓDÓWKA: LCW 135, wym. 92x135 cm, Igloo WCW 13, wym. 96x133 cm i wym. 199x62 cm, - 1.000 zł/szt. Wałbrzych, tel. 0507/45-07-92

LODÓWKI, LODÓWKOZAMRAZARKI, ZAMRAZARKI MAŁE I DUŻE, pralki, zmywarki, lodówki Polar, nowe modele - okazja, ceny 100 - 800 zł, róg łęczkowy, czynne w godz. 9 - 18. Wrocław, ul. Zdrowa 18/32, tel. 071/341-18-28, 0602/57-84-03 W81014294

LODÓWKOZAMRAZARKA używana, rok prod. 1995, 2 agregaty, wys. 185 cm, - 450 zł. Wrocław, tel. 071/354-15-48 w godz. 9-17

LODÓWKOZAMRAZARKA AMICA 6-letnia, wys. 180 cm, stan b. dobry, - 550 zł. Wrocław, tel. 0609/47-73-31

LODÓWKOZAMRAZARKA ARDO nowa, - 600 zł. Wałbrzych, tel. 074/849-14-33, 0504/18-99-19

LODÓWKOZAMRAZARKA LG nowa, na gwarancji, srebrna, wys. 180 cm, 3-szafiładowa zamrażarka, - 1.650 zł., cena sklepową - 2.250 zł. Wałbrzych, tel. 074/849-14-33, 0504/18-99-19

LODÓWKOZAMRAZARKA POLAR CZN 280 2 agregaty, wys. 167 cm, 3-szafiładowy zamrażalnik, szklane półki, roczna, - 480 zł. Wrocław, tel. 0501/04-53-38

LODÓWKOZAMRAZARKA POLAR, 1995 r. 2 agregaty, używana, wys. 185 cm, - 450 zł. Wrocław, tel. 071/354-15-48 w godz. 9-17

LODÓWKOZAMRAZARKI prod. zachodniej, 2 szt., nowe, wolno stojące oraz do zabudowy, na gwarancji, stan idealny, - 400 zł. Oborniki Śląskie, tel. 071/310-96-60 do godz. 14, 0608/02-25-54

LUSTRO ŁAZIENKOWE sześciokątne, z oświetleniem, - 90 zł. Dzierżonów, tel. 0501/64-21-51

LAWA POKOJOWA wym. 120x60 cm, podnoszona 60-75 cm, - 60 zł. Wrocław, tel. 071/368-80-12

ŁAWOSTOŁY gastronomiczne, 3 komplety - 300 zł/szt. Wrocław, tel. 071/396-30-59

ŁÓŻECKO DZIECIĘCE sosnowe, doczepiane płyty do bujania, regul. wysokość + materac kokosowy gratis, - 100 zł. Luban, tel. 075/646-13-05

ŁÓŻECKO DZIECIĘCE drewniane, rozkładane, z materacem, ochraniające na sześcielkach, 2 poziom regulacji Wrocław, tel. 071/347-60-24, 0504/07-28-93

ŁÓŻKA POŁOWE z materacami - 90 zł/szt. Wrocław, tel. 071/396-30-59

ŁÓŻKO kute, metalowe, firmy Werben, 200 x 180 cm, - 1.600 zł. Wrocław, tel. 0693/49-58-36

ŁÓŻKO MŁODZIEŻOWE 3 w 1 (łóżko, biurko i szafka), kolor olchowy, z materacem, - 600 zł. Wrocław, tel. 0503/05-60-59

ŁÓŻKO MŁODZIEŻOWE drewniane, z materacem i z szufladkami, 1-osobowe, - 150 zł. Wrocław, tel. 071/799-13-40

ŁÓŻKO PIĘTROWE 1-osobowe, z półką na komputer, z materacem, w kolorze niebiesko-brązowym, - 550 zł. Wrocław, tel. 071/317-79-01

ŁÓŻKO POŁOWE, - 60 zł. Oleśnica, tel. 071/314-98-47, 0601/78-40-09

MANEKINY WYSTAWOWE prod. USA, z perukami, 7-częściowe, stan idealny - 600 zł/szt. Wrocław, tel. 071/361-96-77, 0601/55-50-80

MARKIZA na taras, szer. 3,6 m, dl. całkowita 2,5 m, - 1.500 zł. Bierutów, tel. 071/315-61-88, 0694/89-54-68

MARKIZY wym. 3x1,5 m - 300-350 zł/szt. Wrocław, tel. 0605/38-43-00

MASZYNA DO PISANIA AEG walizkowa, mała, - 250 zł. Wrocław, tel. 0509/24-89-03

MASZYNA DO PISANIA LUCZNIC stan b. dobry, - 150 zł. Wrocław, tel. 071/369-34-62

MASZYNA DO PISANIA OLYMPIA stan b. dobry, - 50 zł. Wrocław, tel. 071/788-95-28, 0506/08-56-04, 0505/07-03-54

MASZYNA DO SZYCIA prod. japońskiej, stan b. dobry, - 150 zł. Bierutów, tel. 071/315-62-85, 0698/79-07-53

MASZYNA DO SZYCIA EXCELSIOR na stelażu Singer, - 170 zł. Wrocław, tel. 0691/96-84-52

MASZYNY DO PISANIA: Optima - 70 zł, Gromina, mini, walizkowa - 150 zł. Wrocław, tel. 071/791-86-28

MASZYNY DO SZYCIA: Ventas - 200 zł, Privleg - 350 zł. Głogów, tel. 0600/83-02-61

MASZYNY DO SZYCIA SINGER - wieloczołnowa - 400 zł, do dzinsu - 150 zł. Wrocław, tel. 071/781-69-44

MASZYNY DO SZYCIA oraz wykojki do kapci, - 150 zł/szt. Wrocław, tel. 071/322-95-83, 0604/24-69-52

MEBLE BIUROWE - biurka, stoliki, pomocniki, stan dobry (w kolorze szarym i czarnym) - od 30 do 250 zł, prywatnie. Wrocław, ul. Stacyjna 1, tel. 0600/04-41-01 W0112434

MEBLE BIUROWE różne - od 250 zł. Wrocław, tel. 0693/49-58-36

MEBLE DO KUCHNI: szafka stojąca 80 cm, szafka pod zlewem 60 i 40 cm, komoda z szufladami oraz szafka wisząca 40, 60 i 80 cm, ciemnobrązowe, - 500 zł. Legnica, tel. 0608/46-29-97

MEBLE DO KUCHNI jasnobrązowe, zadbane, - 350 zł. Wrocław, tel. 0603/33-71-59

MEBLE DO KUCHNI stan b. dobry, kolor orzechowy, 4 szafka o szer. 80 cm, stojące, w tym 1 ze zlewem i wyciekaniem 2-komorowym, 1 o szer. 40 cm, stojąca, 2 szafka wiszące o szer. 80 cm i jedna - 40 cm, 2 blatami, opak z boazerii, - 900 zł. Wrocław, tel. 071/339-75-87, 0501/68-64-10

MEBLE DO SYPIALNI kpl. szafa, łóżko, toaletki, lustra, białe, stan dobry, - 1.200 zł., tel. 0601/41-15-44

MEBLE DO SYPIALNI: łóżko 2-osobowe, szafka nocna, - 900 zł. Legnica, tel. 0693/20-83-45

MEBLE HOTELOWE tapicerowane oraz szafy, szafki, stoliki - od 230 zł, www.ttn.com.pl. Wrocław, tel. 0607/43-23-55 W01107964

MEBLE MŁODZIEŻOWE stan b. dobry + biurko - 250 zł. Wałbrzych, tel. 074/842-28-58, 0508/25-88-70

MEBLE HOTELOWE tapicerowane oraz szafy, szafki, stoliki - od 230 zł, www.ttn.com.pl. Wrocław, tel. 0607/43-23-55 W01107964

**SZAFY Komandor**

GARDEROBY, WNĘKI, DRZWI PRZESUWNE

Bezpłatny pomiar, projekt komputerowy i wycena u klienta.  
ULGA PODATKOWA, RATY 0%.

TEL. 0-600 283 158, 071/361-63-59

EKSPozyCJE - HIPERMARKET TESCO - HIT, W-W, UL. DŁUGA  
OP033198 - PRAKTYKER, W-W, UL. KRAKOWSKA

MEBLE POKOJOWE dąb rustykalny, kpl., komody, barek, regaly, - 1.800 zł., tel. 0601/41-15-44

MEBLE POKOJOWE 3 regaly, dl. 2,7 m, wys. 2,17 m, koloru orzechowego z jasnymi bokami, stan dobry, - 350 zł. Sobótka, tel. 071/316-24-75, 0692/73-33-23

MEBLE POKOJOWE meblowski, z lat 60. - 300 zł, z lat 70. - 350 zł, ława rozkładana - 150 zł. Wrocław, tel. 071/788-17-29

MEBLE POKOJOWE rustykalne, drewniane, rzeźbione, mahonowe, ozdoby wieniec, podświetlane 3 witryny, dl. 3,10 m, - 1.800 zł. Wrocław, tel. 071/311-70-15 po godz. 21, 0602/80-49-45

MEBLE POKOJOWE witryna, wąska szafa, kolor - ciemnowiśniowy, - 500 zł. Wrocław, tel. 071/337-00-01, 0697/23-10-22

MEBLE POKOJOWE: narożnik rozkładany, brązowo-oliwkowy - 350 zł, wersalka, stan b. dobry - 220 zł, ława rozkładana, ciemnobrązowa - 150 zł, stolik RTV - 80 zł, 4 puly - 35 zł/m2. Wrocław, tel. 0603/33-71-59

MEBLE POKOJOWE - regał, z meblowski, kolor orzechowy, szer. 40 cm, wys. 2 m - 60 zł. Wrocław, tel. 071/364-25-89

MEBLE SKLEPOWE 4 regaly, 3 lustry, gablota szklana, - 2.000 zł. Wrocław, tel. 0605/05-42

MEBLE SKLEPOWE - 6 gablot szklanych, 2 regaly na prasę, 2 lustry, 2 regaly w tym jeden z półkami, - 1.200 zł. Wrocław, tel. 071/784-60-89 po godz. 18, 0661/02-98-51

MEBLE Z HOLLANDII, 700 m2 ekspozycji, meble stylowe i nowoczesne, antyki, skórzane, dębowe, rattanowe, mosiądz, marmur, dodatki do wystroju wnętrza, wysoka jakość, duży wybór, niskie ceny, faktury VAT, sprzedaż detaliczna i hurtowa. Nysa, ul. Piłsudskiego 62, tel. 077/433-00-51, 0602/40-86-97 www.jaro.ac.pl W01001244

MEBLE STYLowe Z HOLLANDII, BELGII CENY NIE DO PRZEBICIA !!! komplety wypoczynkowe: skórzane, welurowe, z funkcją spania i na dębowym stelażu, narożniki, Ludwik Barok, komody, kredensy, sekretarzyki, witryny, stoły, ławy, krzesła, szafy, biblioteki, szafki, sypialnie, marmur, mosiądz, obrazy, żyrandole i inne art., tel. 076/722-80-01, 076/723-78-36, 0501/43-00-51 (zdjęcia do tej oferty można zobaczyć w internecie pod numerem - AG0782 http://wkz.autogielda.com.pl) 97003291

**PHU FIRN** kompleksowe wyposażenie sklepów i gastronomii, klimatyzacja w cenach fabrycznych.



Wrocław, pl. Staszica 50  
(po prawej stronie Dworca Nadodrze)  
tel. 071-369 37 10, 7923303, 0603571283  
zapraszamy od pn do pl w godz. 9.00-17.00  
w soboty od 9.00 do 14.00

**raty, leasing, komis**  
www.firn.net, firm@pf.pl

MLYNEK DO KAWY gastronomiczny, 220/380V - 450 zł. Oleśnica, tel. 0605/93-78-98

NAWILŻAC POWIETRZA z systemem antyalergicznym Philips - 370 zł. Olawa, tel. 071/313-36-73

ODKURZACZ KIRBY G6 z pełnym wyposażeniem, dodatkowo turbo szczotka, szamponierka, do dywanów i tapicerek, stan b. dobry, - 4.800 zł. Wrocław, tel. 0607/23-55-57

ODKURZACZ QUEEN OF AIR piorący, 1300 W, na wodę, filtracja powietrza, dobry dla alergików, do dywanów, tapicerek, turboszczotka, 2-letni, stan dobry, - 2.500 zł. Olawa, tel. 071/303-20-01

ODKURZACZ RAINBOW wieloczołnowy, z elektroszczotką + przystawka piorąca, - 1.800 zł. Jawor, tel. 0697/29-35-80

ODKURZACZ VORWERK kpl., stan b. dobry, - 1.500 zł. Wrocław, tel. 0602/73-84-49

ODKURZACZE przemysłowe, nowe i używane, stan idealny - od 150 zł. Olawa, tel. 071/303-27-82

OKAP KUCHENNY nowy - 150 zł. Wrocław, tel. 071/361-17-97

OKAPY KUCHENNE KUPPERBUSCH wyspowy i przyścienny, - 1.000 zł. Oborniki Śląskie, tel. 071/310-96-60 do godz. 14, 0608/02-25-54

PALNIKI CO OLEJOWE 15-300 kW, w cenie 300-850 zł/szt. Raciborowice Górne, powiat bolesławiecki, tel. 0603/30-61-31

PIEC CO 2-funkcyjny, 24 kW, stan b. dobry, - 1.200 zł. Wrocław, tel. 071/784-37-21

PIEC CO ELEKTRYCZNY 2/24 kW, nieużywany, regulacja temperatury + pompa, - 700 zł. Jelenia Góra, tel. 0608/76-59-17

PIEC CO GAZOWY AXA 230S-KS2100 wieloczołnowy, 9,3-24 kW, stan b. dobry, - 2.500 zł., możliwość transportu. Bogatynia, tel. 075/773-18-38, 0888/89-11-54

PIEC CO GAZOWY TERMET 2-funkcyjny, z czujnikiem temperatury, - 400 zł. Gajków, tel. 071/318-50-70

PIEC CO GAZOWY jednofunkcyjny, stojący, pow. grzewcza 250 m2, używany 1 sezon, stan b. dobry - 550 zł. Kłodzko, tel. 0604/87-53-34

PIEC CO GAZOWY PREDOM TERMET rok prod. 1991, 1-funkcyjny, z termoregulatorem pokojowym, - 400 zł. Świebodzice, tel. 074/854-57-08

PIEC CO GAZOWY VAILLANT 2-funkcyjny, 18-24 kW, - 300 zł. Wrocław, tel. 071/351-40-65

PIEC CO GAZOWY VAILLANT używany 2-funkcyjny, - 350 zł. Wrocław, tel. 071/341-50-74, 0694/48-72-03

PIEC CO GAZOWY JUNKERS 2-funkcyjny, 20 kW, - 900 zł. Żary, tel. 0606/51-91-65

PIEC CO GAZOWY ELGASZ, 1990 r., - 600 zł. Wrocław, tel. 071/789-52-64

PIEC CO GAZOWY VISSMANN, 1994 r. z komputerem, - 1.800 zł. Międzybórz, tel. 062/785-62-76

**DWUFUNKCYJNE, DOLNOPŁOMIENNE**  
programowane kotły „Ecolux” (niewygaszane)  
Tel. 0-502 843 500, 0-888 384 087  
OP042372

PIEC CO MIAŁOWY ze sterowaniem 24 godzinnym stan b. dobry, - 3.500 zł. Pleszew, tel. 062/742-79-36, 0603/77-35-91

PIEC CO OLEJOWY BUDERUS moc 28 kW + 2 pompki, - 7.500 zł. Piotrków, tel. 077/463-22-84, 0601/46-80-26

PIEC CO OLEJOWY VISSMANN 3,8 kW, - 2.500 zł. Wrocław, tel. 071/373-52-80

PIEC CO OLEJOWY prod. japońskiej, 2-funkcyjny, 11 kW, 4.000 zł. Wrocław, tel. 0601/68-88-28

PIEC CO OLEJOWY + palnik, - 2.450 zł. Wrocław, tel. 071/346-23-10, 0601/70-33-89

PIEC CO OLEJOWY VISSMANN 2-funkcyjny, moc 43 kW, 2.500 zł. Zalesie Śląskie, tel. 077/463-59-91

PIEC CO OLEJOWY moc 25 kW, 2-funkcyjny, palnik, zbiornik na olej, wkład kominowy, - 6.000 zł. Zmigrod, tel. 071/385-54-04, 0692/10-26-09

PIEC CO OLEJOWY, 1981 r. 2-funkcyjny, prod. niemieckiej, stan dobry, - 1.200 zł. Świdnica, tel. 074/852-37-05

PIEC CO WĘGLOWO-DRZEWNY używany, - 500 zł. Zebrydowa, tel. 075/736-34-92

PIEC CO WĘGLOWO-KOKSOWY moc 10 kW, kompletny, - 900 zł. Bolesławiec, tel. 075/644-10-04 po godz. 17

PIEC CO WĘGLOWY PLESZEZ 4 kW, z sterowaniem 24 godzinnym, - 2.800 zł. Pleszew, tel. 062/742-79-36, 0603/77-35-91

PIEC CO WSZYSTKOPALNY LIBAMIX 10 lat gwarancji, - 1.400 zł. Bolesławiec, tel. 074/850-19-22

**Komis meblowy**  
Sprzedaż komisowa mebli używanych i antycznych.  
Wrocław, ul. Ślężna 181,  
tel. 071/337-11-96.

PIEC CO WSZYSTKOPALNY ruszt i ścianki wodne, do willi lub warsztatu, - 800 zł. Jawor, tel. 076/870-38-11 po godz. 18

PIEC CO WSZYSTKOPALNY 45 kW, nowy, - 5.000 zł. Legnica, tel. 076/862-69-87

PIEC CO GAZOWE: VISSMANN, VAILLANT, SANIER DUVAL, TERMET, sprzedaż, montaż, atrakcyjne ceny. Zezwolenia, projekty, usługa z materiałem - VAT 7%. Działamy solidnie od 9 lat., tel. 071/789-98-89, 0608/89-80-02 W01118604

PIEC CO GAZOWE VAILLANT - OKAZJA!, Prod. niemieckiej, wiszące, 1-2-funkc., gaz ziemny i propan, np. 2-funkc., 18 kW, standard-1000 zł, c.o. 18 kW, elektronik (bez świeczki)-1400 zł, 2-funkc., elektronik, 18 kW-1600 zł, podgrzewacz wody 160-190 l, na gaz GZ-50 lub propan, stojący z reg. temp.-1500 zł, gazowy VKS 25 kW, 35 kW, stojący, zapłon iskrowy-1600 zł, inne. GWARANCJA! SPRZEDAŻ - MONTAŻ - SERWIS, Legnica, tel. 0692/42-66-17, 076/850-63-92 W01101134

PIEC CO GAZOWE VAILLANT ELEKTRONIK wiszące, 1- i 2-funkcyjne, 11, 24, 28 kW, wbudowana pompa, wymiennik, naczyne rozszerzalne, bardzo oszczędne, ze wszystkimi zabezpieczeniami, modułacja płomienia, stan b. dobry, klasyczny wygląd, możliwość przystosowania do różnych rodzajów gazu możliwy dowóz, gwarancja, instrukcja - 1.500 zł. Bielawa, powiat dzierzoniowski, tel. 0606/66-92-29

PIEC CO GAZOWE JUNKERS ELEKTRONIK wiszące, 2-szuki, 1- i 2-funkcyjny, 11, 28 kW, wbudowana pompa oraz naczyne rozszerzalne, B. oszczędne, z wszelkimi zabezpieczeniami, modułacja płomienia, stan b. dobry, klasyczny wygląd, serwis, gwarancja, instrukcja, możliwość przystosowania do różnych rodzajów gazu - 1.000 i 1.400 zł. Bielawa, tel. 0606/66-92-29

PIEC CO GAZOWE do ogrzewania wnętrz, zamknięta komora spalania, wylazł spalin i pobór tlenu przez ściankę budynku, kompletny przyłączy do zamontowania, nowy, zapakowany, na gwarancji, moc grzewcza 2.5 i 4.1 kW - od 900 zł/szt. Wałbrzych, tel. 0691/05-65-20

PLYTA CERAMICZNA ZANUSSI cena - 200 zł. Wiry, gm. Marcinowice, tel. 074/850-29-50 dom, 0502/91-84-85

PODGRZEWACZ WODY VAILLANT przepływowy, gazowy, zamknięta komora spalania, elektron. zapłon, modułacja, nie wymaga komina, stan b. dobry, możliwy dowóz i montaż, - 800 zł. Bielawa, tel. 0606/66-92-29

PODGRZEWACZ WODY STIEBEL ELTRON przepływowy, 18 kW, 9 l/min, mało używany, 380 V, małe gabaryty, - 220 zł. Krapkowice, tel. 077/466-63-58

PODGRZEWACZ WODY TERMET przepływowy, typ G17-20, na gaz ziemny GZ 35, moc cieplna 17,4 kW, rok prod. 1992, stan techniczny dobry, - 300 zł. Środa Śląska, tel. 071/317-29-76, 0603/07-18-62

PODGRZEWACZ WODY gazowy, wiszący, prod. niemieckiej, zbiornik o poj. 150 l, - 200 zł. Wrocław, tel. 071/372-69-58, 0609/39-40-95

PODGRZEWACZ WODY ZELMECH elektryczny, poj. 50 l, wiszący, stan b. dobry, - 200 zł. Wrocław, tel. 071/325-29-26, 0604/25-20-79

PODGRZEWACZ WODY PREDOM TERMET stan dobry, możliwy montaż, - 220 zł. Wrocław, tel. 071/784-37-21

PODGRZEWACZ WODY SIEMENS, 2000 r. przepływowy, elektryczny, - 270 zł. Wrocław, tel. 071/789-52-64

PODGRZEWACZ WODY VAILLANT moc 17-20 kW, w cenie od 450 zł/szt. Żary, tel. 0606/51-91-65

POMPA DO HYDROFORU na 220 V, z silnikiem - 400 zł lub bez silnika - 200 zł. Wrocław, tel. 071/788-95-28, 0506/08-56-04, 0505/07-03-54

POMPA CO GRUNDFOS wodna, nowa, 3-biegowa, śrubunkowa do montażu, - 450 zł, - 750 zł. Wrocław, tel. 071/373-03-98

POMPY CO GRUNDFOS stan idealny, 140 zł/szt. oraz pompa elektryczna Grundfos 50x60 do szklarni, z regulacją obrotów - 800 zł. Wrocław, tel. 071/784-37-21

PRALKA AUTOMATYCZNA CANDY C54XT uszkodzona, - 200 zł., tel. 0501/01-80-82

PRALKA AUTOMATYCZNA INDESIT klasa AA, 1000 obr./min, na gwarancji, stan b. dobry, - 700 zł. Gieraltów, tel. 075/736-83-06

PRALKA AUTOMATYCZNA BAUKNECHT reg. obrotów, szeroki wsad, - 380 zł. Krynicy, tel. 071/387-81-25, 0503/90-56-71

PRALKA AUTOMATYCZNA SIEMENS standardowa, z reg. obrotów, możl. transportu na terenie miasta, - 420 zł. Krynicy, tel. 071/387-81-25, 0503/90-56-71

PRALKA AUTOMATYCZNA BOSCH 900 obr./min, ekonomiczna, duży funkcji, gwarancja, stan b. dobry, - 380 zł. Lubin, tel. 0502/69-12-55

PRALKA AUTOMATYCZNA BAUKNECHT prod. niemieckiej, AEG, energooszczędna, załadunek z przodu, 5 kg, 1000 obr./min, gwarancja, transport gratis, - 430 zł. Środa Śląska, tel. 0603/68-45-40

PRALKA AUTOMATYCZNA WHIRLPOOL stan b. dobry, - 500 zł. Wałbrzych, tel. 074/846-30-35

PRALKA AUTOMATYCZNA MASTERCOOK nowa, na gwarancji, 800 obrotów/min, biała, z dokumentacją, - 780 zł. Wałbrzych, tel. 074/849-14-33

PRALKA AUTOMATYCZNA sprawna, instr. obsługi, stan dobry, wsad boczny, 6-letnia, - 100 zł. Wrocław, tel. 0603/40-92-52

PRALKA AUTOMATYCZNA ZANUSSI rok prod. 1999, 800 obr./min, gwarancja 6 miesięcy, - 520 zł. Wrocław, tel. 071/354-15-48 w godz. 9-17

PRALKA AUTOMATYCZNA POLAR DAFNE 500 obr./min, rok prod. 1998, gwarancja 6 miesięcy, - 450 zł. Wrocław, tel. 071/354-15-48 w godz. 9-17

**DWUFUNKCYJNE, DOLNOPŁOMIENNE**  
programowane kotły „Ecolux” (niewygaszane)  
Tel. 0-502 843 500, 0-888 384 087  
OP042372

PRALKA AUTOMATYCZNA POLAR GRACJA używana, rok prod. 1995, gwarancja 3 miesiące, 500 obr./min, - 300 zł. Wrocław, tel. 071/354-15-48 w godz. 9-17

PRALKA AUTOMATYCZNA DAEWOO bąbelkowa, rok prod. 1999, wym. 85x60x60 cm, - 500 zł. Wrocław, tel. 071/354-15-48 w godz. 9-17

PRALKA AUTOMATYCZNA MIELE ELECTRONIC 704 W, 1200 obr./min, stan b. dobry, - 360 zł. Wrocław, tel. 0608/04-70-62

PRALKA AUTOMATYCZNA FORON wąska, wysyłacz, - 600 zł. Wrocław, tel. 071/785-92-76

PRALKA AUTOMATYCZNA POLAR DIANA uszkodzony programator, - 130 zł. Wrocław, tel. 071/799-98-88

PRALKA AUTOMATYCZNA DAEWOO, - 320 zł. Wrocław, tel. 071/348-49-01

PRALKA AUTOMATYCZNA GORENJE WA 1341L 1300 obr./min, płynna reg. temp. 3 amortyzatory, automatyka wagi, roczna, stan idealny, - 600 zł. Wrocław, tel. 0693/71-60-12

PRALKA AUTOMATYCZNA AEG MATUREA 700-1000 obr./min, stan dobry, - 350 zł. Wrocław, tel. 071/338-48-44

PRALKA AUTOMATYCZNA BAUKNECHT otwierana z przodu, elektroniczna, gwarancja, stan idealny, - 530 zł. Wrocław, tel. 0502/08-90-13

PRALKA AUTOMATYCZNA BOSCH otwierana z góry, szerokość 45 cm, gwarancja, - 530 zł. Wrocław, tel. 0502/08-90-13

PRALKA AUTOMATYCZNA POLAR LUNA 386, - 60 zł. Wrocław, tel. 071/349-92-99, 0501/46-64-45

PRALKA AUTOMATYCZNA POLAR 663 BIO wsad z przodu - 450 zł. Wrocław, tel. 071/361-17-97

PRALKA AUTOMATYCZNA POLAR GRACJA, 1995 r. 500 obr./min., na gwarancji 3 mies., - 300 zł. Wrocław, tel. 071/354-15-48 w godz. 9-17

PRALKA AUTOMATYCZNA POLAR ROSA, 1997 r. małą gabarytowa, 55x45x60 cm, używana 6 mies., na gwarancji. Wrocław, tel. 071/354-15-48 w godz. 9-17

PRALKA AUTOMATYCZNA DAFNE, 1998 r. 500 obr./min., na gwarancji 6 mies., - 450 zł. Wrocław, tel. 071/354-15-48 w godz. 9-17

PRALKA AUTOMATYCZNA DAEWOO, 1999 r. bąbelkowa, 85x60x60 cm, - 500 zł. Wrocław, tel. 071/354-15-48 w godz. 9-17

PRALKA AUTOMATYCZNA ZANUSSI, 1999 r. 800 obr./min., na gwarancji



**14 lat na rynku**

**"Sobimex" s. jawna**

**Kompleksowe wyposażenie sklepów i magazynów**

**Meble biurowe, warsztatowe**

**Urządzenia chłodnicze**

*W sprzedaży "od ręki"*

**ponad 100 rodzajów lod, wózków, szaf chłodniczych**

**Ekspozycja na pow. 2000 mkw. we Wrocławiu, ul. Karmelkowa 66, tel./fax (071) 363 53 60**

**www.sobimex.wroclaw.pl**

SZAFY DO SYPIALNI wym. 220x300 cm - od 500-1000 zł/szt. Polonica Zdrój, powiat Kłodzki, tel. 0606/61-06-27

SZAFY PANCERNE o wym. 180x100x50 cm - od 600-1 500 zł/szt. Zielona Góra, tel. 068/327-31-08

SZTUCE nowe, nieużywane, - 200 zł. Wrocław, tel. 0605/21-21-43

SZTUCE SREBRNE nieużywane, - 1.250 zł. Strzelin, tel. 0607/06-39-74

SZUFLADA DO KASY FISKALNEJ, - 120 zł. Wrocław, tel. 0509/24-89-03

● TAPCZANY HOTELOWE nowe - od 230 zł. Wrocław, tel. 071/398-73-48 W01107944

TAPCZANY HOTELOWE 1-osobowe, 3 schowki na pościel, 12 szt., - 34 zł/szt. Paczków, powiat nyski, tel. 0609/35-13-88

TESTER BANKNOTOWY - 130 zł. Wrocław, tel. 0509/24-89-03

TONERY DO KSEROKOPIAREK : Ricoh - 35 zł, OCE 3121 - 60 zł., tel. 0691/66-78-20

TOSTER ROWENTA stan b. dobry, - 40 zł. Wrocław, tel. 0601/16-78-68

UMYWALKA z blatem marmurowym, biała, stan b. dobry, - 450 zł. Jelenia Góra, tel. 075/642-37-86

**PIECE C.O.**

OP020097

**Zakład Ślusarsko-Kotlarski**

**wykonują stalowe ekonomiczne piece c.o. na węgiel, drewno, koks itp.,**

**Krzeczyn Wielki 42, k. Lubina**

tel. 076/840-87-50 do 16:00, 0-603 12 68 96

076/841-53-33 po godz. 19

UMYWALKA CERSANIT EKO 2000 szer. 55 cm, biała, nowa, nieużywana, stan idealny, - 80 zł. Wrocław, tel. 071/780-87-89

URZĄDZENIE CZYSZCZĄCE RAYPATH do sprzątania ogólnego w domu, - 800 zł. Wałbrzych, tel. 0605/76-80-36

WAGA drewniana - 200 zł. Boleśławiec, tel. 075/732-43-11

WAGA KERN 455-41 jubilerska, do 80 g, - 300 zł. Wrocław, tel. 0608/15-62-29

WAGA ELEKTRONICZNA mała, profesjonalna, nowa, do 0.5 kg, dokładność do 0.1 grama, na gwarancji - 380 zł. Wrocław, tel. 0688/96-03-00

WAGA ELEKTRONICZNA prod. fińskiej, zawieszana, z atestem, udźwig do 5000 kg, 2002 r., nadaje się m.in. do skupu ziarnu, - 5.600 zł. Wrocław, tel. 0604/61-00-61

WAGA SZALKOWA do 5 kg, - 60 zł. Środa Śląska, tel. 071/317-57-43

WAGA UCYHLNA do 15 kg, legalizacja, stan idealny, - 200 zł. Bystrzyca Kłodzka, tel. 0608/66-05-31

WAGA UCYHLNA do 15 kg, stan idealny, - 200 zł. Wrocław, tel. 071/788-95-28, 0506/08-56-04, 0505/07-03-54

WAGA UCYHLNA legalizacja ważna do 06 2006 r., - 250 zł. Wrocław, tel. 071/345-45-20, 0608/74-49-85

**Wózki i regały sklepowe**

**używane i nowe**

**EMITECH Wrocław**

**tel 601716430, 603928499**

WAGI używane: platformowe, uchylnie, szalkowe, 5-150 kg - 80-200 zł. Wrocław, tel. 071/788-95-28, 0505/07-03-54, 0506/08-56-04

WAGI : uchylnie - 15 kg, 25 kg, 200 kg, 1000 kg, przesuwnikowe - 300 kg, 500 kg, 1000 kg - od 250 zł. Wrocław, tel. 0601/55-08-01

● WAGI - SKUP - SPRZEDAŻ - KOMIS - NAPRAWA I LEGALIZACJA, ZAMIANIA, KASY FISKALNE SHARP .Wagi elektroniczne, nowe, używane: sklepowe, bateryjne, ważące, od 731 zł brutto, elektroniczne, kalkulatorne z podłączeniem do kas fiskalnych i komputera od 975 zł brutto, magazynowe WAGI MECHANICZNE przesuwnikowe, używane, uchylnie, zegarowe. Przy naprawie wyznaczamy wagę zastępczą. Transport we Wrocławiu, gratis. Nowe wagi, gotówkę i na raty. Wrocław Muchobór Wielki, ul. Ciesielskiego 5, tel. 071/374-10-99, 0602/43-92-34, 0609/72-48-38 W80010594

● WAGI-SPRZEDAŻ-NAPRAWA - LEGALIZACJA-KASY FISKALNE, wagi: elektroniczne, bateryjne, mechaniczne - sprzedaż ratalna, transport, również wagi używane, na gwarancji, Torvik, Wrocław, ul. Długa 29-35, budynek Presko obok hipermarketu Tesco, tel. 071/355-32-36 W01117284

WANNA narożnikowa, z obudową, - 350 zł. Złotoryja, tel. 0691/06-53-17

WANNA AKRYLOWA szara + brodzik, bateria prysznicowa i umywalkowa, - 300 zł. Wrocław, tel. 0503/16-29-89

WENTYLATOR bębnowy, - 250 zł. Wrocław, tel. 0601/28-61-45

WENTYLATOR ARISTON CAMANDER kolor biało-czarny, - 180 zł. Wrocław, tel. 0509/24-89-03

WERSALKA na sprężynach, z bokami tapicerowanymi, fabrycznie nowa, na gwarancji, - 380 zł. Wrocław, tel. 0607/43-23-55

WIESZAKI SKLEPOWE do ubrań, 3 szt., 2-częściowe, niktowane, mało używane, stan b. dobry, - 750 zł. Świdnica, tel. 0601/92-37-73

WITRYNA CHŁODNICZA Polar, wym. 150x55 cm, podświetlona, wentylacja, stan b. dobry, - 1.200 zł. Bystrzyca Kłodzka, tel. 0608/66-05-31

WITRYNA CHŁODNICZA POLAR 2-drzwiowa, 2 agregaty, - 1.150 zł. Lubin, tel. 0603/71-75-53

WITRYNA CHŁODNICZA BOCHNIA rok prod. 1999, wym. 190x65 cm, - 1.600 zł. Wrocław, tel. 071/354-15-48 w godz. 9-17

WITRYNA CHŁODNICZA RC 120, 1993 r. wyprod. w Bydgoszczy, sprawnia, - 300 zł. Wrocław, tel. 071/345-55-79, 0502/61-67-29

WITRYNA CHŁODNICZA BOCHNIA, 1999 r. 190x65 cm, - 1.600 zł. Wrocław, tel. 071/354-15-48 w godz. 9-17

WITRYNA SKLEPOWA o wym. 60 x 200 cm, aluminiowa rama, podwójna szyba, stan dobry, - 800 zł. Boguszyń-Gorce, powiat wałbrzyski, tel. 074/84-25-03, 0696/16-35-87

WITRYNA SKLEPOWA stylowa, narożna, wym. 30x40x190 cm, - 1.600 zł. Wrocław, tel. 0509/24-89-03

WITRYNA SKLEPOWA wystawowa, szyba zespolona w ramie białej z PCV, 220 x 220 cm, podział na 2 kwatery pionowe, w jednej kwaterze okno, - 690 zł. Wrocław, tel. 071/783-75-25

WITRYNY SKLEPOWE dwie szyby zespolone, ramy aluminiowe, wym. 236 x 92 cm, 202 x 66 cm, 118 x 162 cm, 112 x 96 cm, 114 x 102 cm, 86 x 52 cm, 102 x 86 cm, 102 x 96 cm i inne, - 200 zł. Wrocław, tel. 0607/42-46-22

WKŁAD DO PIECA KAFLOWEGO 500-1 000 V, z potencjometrem, - 80 zł. Wrocław, tel. 071/788-95-28, 0505/07-03-54, 0506/08-56-04

WYKŁADZINA DYWANOWA kolor szary, szer. 2 m - 390 zł/m<sup>2</sup>, tel. 0503/60-95-18

WYPOSAŻENIE APTEKI : 7 regałów o wym. 210 x 90 x 36 cm, lodówka o poj. 130l, lada ekspedycyjna ze szklaną gablotą, kaseton reklamowy, świecący krzyż o wym. 90 x 90 cm. Wrocław, tel. 0601/88-38-82

WYPOSAŻENIE GASTRONOMII : karmelownica do orzechów - 3.000 zł, naleśnikarka - 800 zł, inne. Nowa Sól, tel. 068/356-11-73, 0607/39-52-65

WYPOSAŻENIE GASTRONOMII : rożen gazowy, 1-rzędowy, nowy, z atestem, na 42 kurczaki, kosz do gotolnicy, siatka do szaszłyków, 10 widełek, - 4.600 zł. Nowogrodziec, tel. 075/731-68-47

WYPOSAŻENIE GASTRONOMII : chłodziarka cukiernicza, zimny stół, marmurowy blat - 3.000 zł, smażalnik do paczków - 1.500 zł, dozownik wody z agregatem chłodniczym - 2.000 zł. Olawa, tel. 071/313-90-43, 0607/40-08-94

WYPOSAŻENIE GASTRONOMII : ciąg kuchenny: grill, bema, frytkownica 2-komorowa, - 6.000 zł i kuchenka el, 6 palników, piekarnik, - 1.500 zł. Wrocław, tel. 0508/68-18-55

WYPOSAŻENIE GASTRONOMII : witryna grzewczo-nawilżająca do pizzy, nowa, - 1.700 zł, golfownica profesjonalna na 2 golfy, stan idealny, - 1.500 zł. Wrocław, tel. 071/354-28-39, 0693/71-60-12

WYPOSAŻENIE GASTRONOMII : zlewozmywak duży, 2-komorowy - 700 zł, garnki nierdzewne, 30 i 50 l - 200 i 300 zł/szt. Wrocław, tel. 0600/80-22-55

WYPOSAŻENIE GASTRONOMII : grill gazowy, z szafka - 2.000 zł, frytkownica 2-komorowa, gazowa, z szafka - 2.500 zł, waga elektroniczna Cat-6/15 - 2.700 zł. Wrocław, tel. 071/795-04-73

WYPOSAŻENIE KAFEJKI INTERNETOWEJ Wrocław, tel. 071/332-50-01, 0505/10-59-70

WYPOSAŻENIE LAZIENKI : brodzik, kabina, umywalka, muszla WC i spluczka, różowe, - 1.800 zł. Bartnica, tel. 0504/89-08-69

WYPOSAŻENIE LAZIENKI : wanna akrylowa szara 160 cm, bateria prysznicowa i umywalkowa, brodzik 90 x 90 cm, szary, brodzik 80 x 80 cm, bezowy, wannę akrylową prostokątną 170 i 180 cm, zielone i niebieskie - od 60 zł. Wrocław, tel. 0503/16-29-89

● WYPOSAŻENIE MIESZKANIA : , kuchenka biała, brązowa nakrapiana, szafka : 2 stojące 80 cm, 1 stojąca 40 cm z 4 szufladami, 1 stojąca 40 cm z 2 półkami, 1 pod zlewozmywak 80 cm + zlew, 2 wiszące 80 cm, z 2 półkami, 1 wisząca 80 cm (1 półka, 1 wnęk) - 800 zł/zestaw, komplet wyposazony, kolor lososowy, narożnik 230x200 cm, fotele 90x76 cm - 700 zł, kuchenka elektryczna, 3-palnikowa, biała - 150 zł, Wrocław, tel. 0509/32-20-07, 071/339-05-99 W01118794

WYPOSAŻENIE MIESZKANIA : piec c.o. wszystkiekopalne Pleszew, nowe, ocieplone, pow. grzewcza od 50-500 m<sup>2</sup> - 800 zł, zbiorniki wyrównawcze, bojler z wentylacją, możliwość transportu, w cenie od 800 zł. Świdnica, tel. 074/850-42-36, 074/850-40-03

WYPOSAŻENIE MIESZKANIA : witryna, stół + 6 krzesel (włoski), dywany szt. 2, zyrandole - wszystko w tonacji bordowo-zielonej oraz biurko z szafka do pokoju młodzieżowego - 20.000 zł do negocjacji, Wrocław, tel. 0600/43-10-17

WYPOSAŻENIE MIESZKANIA : pralki, lodówki, zmywarki do naczyn Siemens, Bosch, AEG, Hansatic, Privileg i Philips, gwarancja - od 430 zł/szt. Zabkowice Śląskie, tel. 0501/212-63-38

WYPOSAŻENIE PIEKARNI : dwie mieszalki - 1.500 zł/szt., stół piekarniczy - 200 zł. Kudowa Zdrój, tel. 074/866-13-63

WYPOSAŻENIE PIEKARNI : regał do pieczenia, metalowy, podesty drewniane, 3,8x8,0 m - 300 zł, sztalugi na 12 blach - 80 zł/szt. Kudowa Zdrój, tel. 074/866-13-63

WYPOSAŻENIE SKLEPU : regały, nowe, białe, 3 sztuki, wym. 200x80x36 cm (2 szt.), narożny 200x120x36 cm (1 sztuka); lada 83x90x55 cm (2 szt.), 83x120x55 cm (1 szt.), 83x150x55 cm (1 szt.), + kosz trzypiętlowy i krata, - 2.100 zł. Legnica, tel. 0604/25-07-88

WYPOSAŻENIE SKLEPU : lada chłodnicze, regały, witryna, zlewozmywak z szafka (możliwość przejęcia sklepu). Legnica, tel. 076/854-77-07 po godz. 20, 0601/98-03-97

WYPOSAŻENIE SKLEPU : regał chłodniczy, szer. 2,5 m, kompletny z agregatem, stan b. dobry, lada chłodnicza, stan b. dobry oraz krójalnica do wędlin, stan b. dobry, - 4.500 zł. Malomice, tel. 068/376-93-41 po godz. 18, 068/376-97-15 po godz. 17

WYPOSAŻENIE SKLEPU KOSMETYCZNEGO : regały naciśnię, „gondole” dwustronne, lada do obsługi kasy, stoliki, lada ekspozycyjne - od 150-500 zł/szt. Wrocław, tel. 071/783-28-38

WYPOSAŻENIE SKLEPU ODZIEŻOWEGO lada, gabloty szklana, manekiny, itp. - od 10 zł/szt. tel. 0608/34-19-37

WYPOSAŻENIE SKLEPU ODZIEŻOWEGO : regały, lada, stojaki, - 500 zł. Głuszyca, powiat wałbrzyski, tel. 0602/38-76-44

WYPOSAŻENIE SKLEPU ODZIEŻOWEGO z nurek chromowanymi i szklą: mieszaki przyszyte, regał, lada, przymierzalnia, - 2.500 zł. Legnica, tel. 076/722-31-59, 0606/48-11-25

WYPOSAŻENIE SKLEPU ODZIEŻOWEGO : wiszaki na ścianie, kosze druciane i inne - od 20 zł/szt. Wałbrzych, tel. 0601/57-06-21

**KSEROKOPIARKI**

OP024000

SERWIS DRAKAREK HP, OKI, LEXMARK

MINOLTA

MATERIAŁY EKSPLOATACYJNE DO WISZĄCYCH MODELI KOPAREK I DRAKAREK

NOWE I POLEJASZCZĄCE W 3-LETNIA GWARANCJA

**JUŻ OD 1000 zł**

**W-w ul. Zelwerowicza 16/18**

**tel. 355-54-26, 354-61-37**

WYPOSAŻENIE SKLEPU ODZIEŻOWEGO : stojaki obrótowe i podłużne, regały przyszyte, lada, przebieralnia, od 140 zł/szt. Wrocław, tel. 0604/85-75-06

WYPOSAŻENIE SKLEPU ODZIEŻOWEGO : kraty ścienne chromoniklowe - 40 zł, stojaki obrótowe 1., 2., 3-pozycyjne, chromoniklowe - 50-150 zł, kosze - 5 zł, bramka wejściowa - 100 zł, przymierzalnia - 60 zł, inne. Wrocław, tel. 0507/94-69-83

WYPOSAŻENIE SKLEPU ODZIEŻOWEGO : samobsługowe: meble 2-stronne, tzw. gondole oraz meble przyszyte, manekiny wystawowe, banerka oszklona, od 200 zł. Wrocław, tel. 071/361-96-77, 0606/55-50-80

WYPOSAŻENIE SKLEPU SPOŻYWCZEGO : regał chłodniczy o d. 2 m, 220 V - 2.000 zł, lada chłodnicza d. 2 m - 2.000 zł, boks kasowy - 300 zł. Barde, tel. 074/817-14-69

WYPOSAŻENIE SKLEPU SPOŻYWCZEGO : lada chłodnicza d. 5,5 m, regał chłodniczy, lada piekarnicza, stanowisko kasowe, wózki i inne, - 32.000 zł. Kamieniec Wrocławski, tel. 071/318-54-31, 0604/99-83-91

WYPOSAŻENIE SKLEPU SPOŻYWCZEGO : regały + lada drewniane, brązowo-białe, regał rurowo-szklany, d. 4 m, klima-

tyzator 5,5 kW, czynniki laserowy, cena od 200 zł/szt. Legnica, tel. 0691/62-00-80

WYPOSAŻENIE SKLEPU SPOŻYWCZEGO : lada chłodnicza Vito, oszklona - 1.000 zł, witryna chłodnicza Juka - 5.000 zł, lada chłodnicza - 300 zł. Malczyce, tel. 071/317-94-94 do godz. 17, 071/317-93-60 do godz. 17

● WYPOSAŻENIE POKOJU HOTELOWEGO - od 230 zł, www.tfn.com.pl. Wrocław, tel. 0607/43-23-55 W01107954

ZAMRAŻARKA poj. 450 l, oszklona - 650 zł oraz lodówka na 20 butelek, wym. 103 x 90 cm - 650 zł. Dzierżoniów, tel. 074/831-37-25

ZAMRAŻARKA szufladkowa, - 150 zł. Oleśnica, tel. 0880/12-16-39

ZAMRAŻARKA skrzyniowa - 90 zł. Świdnica, tel. 0698/88-86-90

ZAMRAŻARKA poj. 500 litrów, - 200 zł. Wałbrzych, tel. 0603/46-18-29

ZAMRAŻARKA ILKA H16, z półkami, - 250 zł. Wrocław, tel. 071/788-17-29

ZAMRAŻARKA POLAR MORS skrzyniowa, poj. 290 l, otwierana do góry, wymiar 83x120x60 cm, - 300 zł. Wrocław, tel. 0606/47-77-91

ZAMRAŻARKA POLAR PINGWIN 100 wys. 85 cm, 3 szuflady, - 150 zł. Wrocław, tel. 071/349-42-31, 0504/33-00-99

ZEGAR, - 70 zł. Boleśławiec, tel. 075/732-43-11

ZLEWOZMYWAK w kolorze brązowym - 35 zł. Boleśławiec, tel. 075/732-43-11

**MEBLE HOLENDERSKIE**

*hurt i detal*

**55-110 PRUSICE**

**RYNEK 9**

tel. 071 / 312 50 18

tel.kom.0-503 022 107

**DOWÓZ DO 40 km - GRATIS**

ZLEWOZMYWAK BLASZANY 2-komorowy, narożny, ze stali nierdzewnej, mało używany, - 400 zł. Gajków, tel. 071/318-50-70

ZLEWOZMYWAK BLASZANY 2-komorowy, prod. włoskiej, d. 1 m, szer. 51,5 cm, - 100 zł. Wrocław, tel. 071/791-91-32, 0693/39-55-72

ZLEWOZMYWAK CHROMONIKLOWY 2-komorowy, z odciekaczem lewostronny, - 150 zł. Oleśnica, tel. 0880/12-16-39

ZLEWOZMYWAK CHROMONIKLOWY szer. 80 cm, z szafka i baterią, - 190 zł. Wrocław, tel. 071/374-47-22, 0888/28-12-48

ZMYWARKA DO NACZYŃ BRANDT sprawnia, - 450 zł. Bielany Wrocławskie, tel. 071/311-06-05

ZMYWARKA DO NACZYŃ BOSCH stan dobry, - 250 zł. Kasz-czów, gm. Przemęt, tel. 065/549-95-31

ZMYWARKA DO NACZYŃ pod zabudowę, prod. niemieckiej, 6-miesięczna, - 500 zł. Kobierzyce, tel. 071/311-13-40, 0692/26-82-25

ZMYWARKA DO NACZYŃ BOSCH biała, szerokość 60 cm, - 570 zł. Lubin, tel. 0502/79-00-12

ZMYWARKA DO NACZYŃ BAUKNECHT do zabudowy, kolor srebrny, wyświetlacz, gwarancja, stan idealny, - 570 zł. Lubin, tel. 0502/79-00-12

ZMYWARKA DO NACZYŃ BOSCH do zabudowy, - 200 zł. Polanica Zdrój, powiat kłodzki, tel. 0606/61-06-27

ZMYWARKA DO NACZYŃ BAUKNECHT, 1992 r., - 300 zł. Wrocław, tel. 071/354-15-48 w godz. 9-17

ZMYWARKI DO NACZYŃ : Electrolux, nowa, na gwarancji - 1.700 zł, AEG, nowa, na gwarancji, z wyświetlaczem, sensor Logic, ustawianie czasowe - 1.700 zł. Wrocław, tel. 071/333-78-27, 0602/18-01-37

ZMYWARKI DO NACZYŃ : Whirlpool, szer. 45 cm, do pełnej zabudowy, stan idealny oraz Bosch, biała, elektronicz, szer. 60 cm, na gwarancji - 580 zł. Wrocław, tel. 0502/08-90-13

ŻALUZJE PRZECIWSŁONECZNE pionowe, niebieskie, d. 2 m, pow. 90 m<sup>2</sup>, 27 zł/m<sup>2</sup>. Wrocław, tel. 071/370-69-70

ZYRANDOLE kryształowe, austriackie, - 1.600 zł. Wrocław, tel. 0509/24-89-03

**SPRZĘT SPORTOWO-TURYSTYCZNY**

● ATLAS - SPRZĘT FIRMOWY KETTLER : atlas Kettler - 1500 zł, atlas Alex - 1500 zł, atlas Activ - 800 zł, wyciąg - 700 zł, energometr - 800 zł, orbitrek Hamer - 1000 zł, lawka pod sztangę, ze stojakami - 260-600 zł, bieżnia mechan. - 600 zł, stół pionizacyjny na kręgosłup - 400 zł, rower trening. - 260-500 zł, wioślarz - 300 zł, lawka skośna - 100 zł, chodziaz - 280 zł, stepper - 450 zł, rakiet Head - 180 zł, Legnica, tel. 076/723-86-68, 0504/92-54-12 W84017124

● BASENY KĄPIELOWE OGRODOWE postaw basen przy swoim domu!!! Różne wzory modele i wielkości - od 3.000 zł, raz rozłożony będzie służył wiele lat!!! Spraw przyjemność sobie i swoim bliskim!!! Po szczegóły zadzwonił, ceny producenta, krótki czas realizacji, zamów, tel. 0602/29-12-92 W81014074

BRON SPORTOWA PISTOLET MCM 22LR MARGOLIN - wymaga zezwolenia, - 1.000 zł. Wałbrzych, tel. 0502/57-03-01

BRON SPORTOWA WIATROWKA NORICA kaliber 5,5 mm, - 300 zł. Miejska Górka, tel. 065/547-48-91

BRON SPORTOWA WIATROWKA 1-strzałowy pistolet, lufa lamana, gwintowana, - 180 zł lub zamienie na wiatrówkę, z długą lamana lufa, Wrocław, tel. 071/322-93-42

BUTY DO JAZDY KONNEJ czarne, olckerci, stan b. dobry, mało używane, rozm. 41, - 100 zł. Złotoryja, tel. 076/878-55-46

BUTY SNOWBOARDOWE BLAX mało używane + twarde wiązania, - 180 zł. Wrocław, tel. 071/352-75-45

DESKA WINDSURFINGOWA FANATIC Sandwich, kolor zielony, model z 2000 r., szerokość rufy, d. 289 cm, wyporność 137 l - 1.550 zł oraz bom z klamrą, rozp. 175-225 cm - 250 zł. Legnica, tel. 076/72



# TELEFONY I AKCESORIA

KABEL DO KOMPUTERA od telefonu Siemens SL45i, - 30 zł. Wrocław, tel. 0604/41-16-60  
 KARTA INTERCOM działa w Polsce, nowa, idealna dla osób wyjeżdżających do Niemiec - 95 zł. Wrocław, tel. 071/374-45-46  
 KARTY TELEFONICZNE na tanie połączenia międzynarodowe z telefonów stacjonarnych i komórkowych 344 minuty za 10 EUR - 10 EUR. Leszno, tel. 0608/85-41-72 (zdjęcia do tej oferty)

## SKUP NOWE CENY SKUPU TAKŻE NA STRONIE www.data-tel.pl

Nokia 6310i - 740 zł	Nokia 3100 - 410 zł	Samsung e700 - 1150 zł
Nokia 6230 - 1400 zł	Nokia 6600 - 1320 zł	Samsung x 100 - 450 zł
Nokia 3510i - 340 zł	Motorola v500 - 840 zł	Siemens mc60 - 440 zł
Nokia 6100 - 640 zł	Motorola E365 - 520 zł	Siemens st60 - 750 zł
Nokia 6610 - 680 zł	Motorola v300 - 770 zł	Siemens s55 - 540 zł
Nokia 6220 - 900 zł	Samsung x600 - 720 zł	SonyEric t610 - 670 zł
Nokia 3200 - 570 zł	Samsung c100 - 400 zł	SonyEric t630 - 820 zł

### I INNE Z PROMOCJI. CENY ORIENTACYJNE

## NOWOŚCI AKCESORII GSM

Bluetooth (na port USB) - 129 zł	Kable z oprog. na USB - 59 zł
Irda (port podczerwieni na USB) - 99 zł	Ładowarki na USB - 19 zł
Nalepki świecące - 9,9 zł	12 miesięcy gwarancji !!!

## SERWIS SIMLOCKI JĘZYKI LCD

**MOTOROLA v300, v500, C550 OD RĘKI UPADKI, LCD, ZALANIA, ZASIĘGI I INNE**  
 SIMLOCKI, BLOKADY, JĘZYKI, ROBIMY WE WSZYSTKICH NAJNOWSZYCH WERSJACH

## KARTY STARTOWE I UZUPEŁNIAJĄCE

OPC40574 dużo taniej niż w llnych salonach  
**Wrocław SKLEP - 78 18 656**  
**ul. Kazimierza Wielkiego 39 Ip. SERWIS - 78 45 352**  
 e-mail: sklep@data-tel.pl tel. kom. 608 667 567

ABSOLUTNIE NAJTANIEJ SIM LOCK. RÓŻNE MODELE. TYLKO 10 ZŁ. NAPRAWY GSM SKUP - SPRZEDAŻ TELEFONÓW, nowych i używanych, akcesoria GSM, wyświetlacze od 25 zł, bateria od 25 zł, obudowy wymienne i inne. U nas kupisz najtaniej. Sklep (alarmy, telefony). Legnica, ul. Gwiezdna 35/1, tel. 076/854-34-62, 0605/54-77-95 W84016774

można zobaczyć w internecie pod numerem - AC0848 http://wkz.autogielda.com.pl  
 KUPIE AKCESORIA DO TELEFONU GSM SONY ERICSSON T610 : gry Java, dzwonki i inne aplikacje. Długopole Zdrój, pow. kłodzki, tel. 0609/40-11-96  
 KUPIE AKUMULATOR DO TELEFONU GSM ERICSSON R250. Wrocław, tel. 071/348-77-60, 0601/07-64-07  
 KUPIE KARTĘ HEYAH startową, nową, zapakowaną, do 15 zł. Wrocław, tel. 0603/40-92-52

## SKUP ☆ SPRZEDAŻ ☆ SERWIS TELEFONÓW KOMÓRKOWYCH

NOKIA 6310i - 720 ZŁ	ERICSSON T68i - 450 ZŁ	SIEMENS C60 - 350 ZŁ
NOKIA 7650 - 900 ZŁ	ERICSSON T610 - 880 ZŁ	SIEMENS ST55 - 820 ZŁ
NOKIA 3510i - 370 ZŁ	MOTOROLA 720i - 610 ZŁ	SIEMENS M55 - 550 ZŁ
NOKIA 6100 - 840 ZŁ	SIEMENS MC60 - 580 ZŁ	SIEMENS S55 - 640 ZŁ
NOKIA 6610 - 700 ZŁ	<b>I INNE NOWE SERWIS</b>	
NOKIA 7210 - 800 ZŁ	<b>I UŻYWANE SIM LOCKI, JĘZYKI</b>	
NOKIA 7250i - 1100 ZŁ	<b>PŁACIMY NAPRAWY TELEFONÓW</b>	
NOKIA 3100 - 520 ZŁ	<b>NAJWIĘCEJ!!! FACHOWA OBSŁUGA</b>	
NOKIA 5100 - 930 ZŁ	<b>WROCŁAW, UL. RUSKA 49</b>	
NOKIA 8910i - 1900 ZŁ	<b>TEL. 071/344-12-20</b>	
NOKIA 6800 - 720 ZŁ	<b>POD ARKADAMI</b>	
NOKIA 3650 - 900 ZŁ	OPC40415	
SAMSUNG C100 - 480 ZŁ	<b>PROWADZIMY SPRZEDAŻ HURTOWĄ AKCESORIÓW GSM - BEZPOŚREDNI IMPORTER</b>	

AKUMULATOR DO TELEFONU GSM NOKIA 3310 oryginalny, prod. czeskiej, nieużywany, - 35 zł. Jelenia Góra, tel. 0604/20-44-19  
 APARAT CYFROWY DO TELEFONU GSM mały, 2x2 cm, - 100 zł. Wrocław, tel. 071/369-34-62  
 BAZA TELEFONU BEZPRZEWODOWEGO SIEMENS GIGASET 950 techn. sprawna, słuchawki, może służyć jako ładowarka, - 30 zł. Radwanice, tel. 071/311-73-96  
 GENERATOR KODÓW POP, SIMPLUS, TAK TAK, HEYAH, A TAKŻE D1, D2 - najnowszą wersją. Doładowuje i przedłuża ważność karty. Programy do usuwania Sim locków do wszystkich modeli przy użyciu kabla lub bez oraz inne programy GSM. CD lub wydruk, możliwość wysyłki. Cena od 10 do 50 zł., tel. 0604/39-63-04 W03005264  
 GENERATOR KODÓW POP, SIMPLUS, TAK TAK, HEYAH doładowuje i przedłuża ważność karty, najnowsza wersja, programy do usuwania SIM locka do wszystkich modeli Przez kabel i bez, programy GSM, CD lub wydruk, możliwa wysyłka - od 10 do 50 zł., tel. 0604/39-63-04 W01116894

KUPIE KARTY startowe zagranicznych operatorów, chętnie z zerowym stanem konta. Sobótka, pow. wrocławski, tel. 0508/71-34-70  
 KUPIE KARTY zagranicznych operatorów, chętnie z zerowym stanem konta. Sobótka, powiat wrocławski, tel. 0508/71-41-11  
 KUPIE KARTY HEYAH startowe nowe - do 15 zł/szt. Wrocław, tel. 0603/40-92-52  
 KUPIE TELEFON GSM nowy lub używany, w rozsądnej cenie. Zielona Góra, tel. 0607/75-59-98  
 KUPIE TELEFON GSM ALCATEL 535 niezniszczony, kompletny, oryginalna ładowarka, dokumentacja. Wrocław, tel. 0888/52-19-29

### SKUP NOWYCH TELEFONÓW

SIEMENS S 55 - 550 zł*	NOKIA 3100 - 450 zł*
NOKIA 3510i - 350 zł*	NOKIA 6610 - 700 zł*
NOKIA 6100 - 650 zł*	NOKIA 7250i - 950 zł*
NOKIA 6600 - 1320 zł*	SONY/ERICSSON T610 - 670 zł*
NOKIA 6310i - 720 zł*	SONY/ERICSSON T630 - 870 zł*

Wrocław, ul. Żelazna 50, tel. 071/361 65 25

KUPIE TELEFON GSM ERICSSON R320S niebieski panel, pudełko, ładowarka, instrukcja obsługi, płyta CD, chętnie z SIM lockiem Ery. I właściciel, stan b. dobry. Wrocław, tel. 0608/32-86-89  
 KUPIE TELEFON GSM NOKIA możliwy dojazd. Wrocław, tel. 0502/17-76-87  
 KUPIE TELEFON GSM NOKIA 6310i może być uszkodzony, niekompletny. Wrocław, tel. 0697/15-19-56  
 KUPIE TELEFON GSM NOKIA 8210 stan dobry. Wrocław, tel. 0609/44-21-11  
 KUPIE TELEFON GSM NOKIA 8850 może być uszkodzony lub niekompletny. Wrocław, tel. 0697/15-19-56  
 KUPIE TELEFON GSM SIEMENS C55 kompletny, stan b. dobry - do 260 zł. Legnica, tel. 0508/50-31-85  
 KUPIE TELEFON GSM SONY ERICSSON T630 - do 900 zł. Wrocław, tel. 0504/24-92-56 po godz. 18

KUPIE TELEFON GSM : Nokia 2100, 3100, 3310, 3330, 3410, 3510i, 5100, 5210, 6310i, 6610, 6600, 6650, 7210, 7250, 8910i, 9210i, Siemens ST55, SX1, SL55, S55, M55, C55, C90, MC60, Motorola C350, C550, T720i, Sony Ericsson T610, T630 oraz inne, nowe i używane, płacimy najwięcej!!!. Bolesławiec, Chojnów, tel. 0501/23-92-93 W84051674  
 KUPIE TELEFONY GSM : Nokia, Motorola, Sony Ericsson, Samsung i inne, każdy model, nowe i używane, zniszczone.

## TELEFONY GSM

skup - sprzedaż - zamiana  
 karty - sim-locki - serwis  
 tel. 342 85 70, 0601 77 54 77  
 W-w, ul. Piłsudskiego 31

zdekompletowane, uszkodzone, zablokowane, możliwy dojazd. Wrocław, tel. 0888/96-22-22, 0501/66-71-83  
 KUPIE TELEFONY GSM : Nokia, Motorola, Siemens, Sony, Alcatel, Sagem, Ericsson, Nec, Sony Ericsson, nowe, używane, bez polskiego menu, uszkodzone. Wrocław, tel. 0888/72-89-42  
 KUPIE TELEFON GSM : Nokia 3210, 3310, 3410, 3310, 3410, 3510i, 6210, 6310, 6310i, 8210, 6510, 8850, 6610, 6100, Samsung, Siemens, Motorola i inne. Wrocław, tel. 0880/26-25-66  
 KUPIE TELEFON GSM nowe i używane: Nokia 6100, 7250i, 7650, 6220, 6230, 6600, 7200, 7610, Samsung X100, V200, E700, 710, Siemens, Motorola, Ericsson i inne. Wrocław, tel. 0601/71-14-58  
 KUPONY UZUPEŁNIAJĄCE POP, SIMPLUS, TAK TAK, HEYAH, D1, D2 - od 10 zł oraz startowe z numerem D1, D2, 40 EUR na koncie - 100 zł, możli. wysyłki, tel. 0698/22-98-05  
 KUPONY UZUPEŁNIAJĄCE POP, SIMPLUS, TAK TAK, HEYAH, D1, D2, tanio oraz startowe D1, D2, 40 EUR na koncie - od 10 zł/szt. tel. 0698/22-98-05

**TELEFONY KOMÓRKOWE**  
 Wrocław, ul. Bałuckiego 11  
 ul. Piłsudskiego, obok LOT  
 tel. 071/372-51-88  
 TAK-TAK, SIMPLUS, POP

ŁADOWARKA DO TELEFONU GSM NOKIA 3330, 3210, 5110, 3310 - 15 zł/szt. Świdnica, tel. 0806/64-01-56  
 ŁADOWARKI DO TELEFONÓW GSM - od 20 zł/szt. Plock, tel. 0880/10-09-30  
 POKROWIEC NA TELEFON GSM NOKIA 7650 skórzany, możliwość rozsunięcia aparatu, - 19 zł., cena sklepowa - 37 zł. Świdnica, tel. 074/850-97-04  
 TELEFAKS CANON 6-160 + głowica airamietowa Canon BC-20, nowy, - 1.500 zł. Wrocław, tel. 0601/73-83-65  
 TELEFAKS GRUNDIG 500 na papier termiczny, na gwarancji, - 230 zł. Wrocław, tel. 071/792-40-96, 0501/32-68-16

**ŚWIAT KOMÓREK ZAPRASZA**  
 SKUP, SPRZEDAŻ, ZAMIANA  
 SIM-LOCK, NAPRAWY  
 ul. Łokietka 18, Wrocław  
 tel. 071/321 88 83

TELEFAX PANASONIC KX-F90 kolor czarny, automatyczna sekretarka, opcja wydruku połączeń i kserokopiiowania, - 250 zł. Wrocław, tel. 071/325-67-33  
 TELEFAX PANASONIC, - 300 zł. Wrocław, tel. 071/791-49-29  
 TELEFAX SIEMENS 830 AB na papier termiczny, na gwarancji, - 260 zł. Wrocław, tel. 071/792-40-96, 0501/32-68-16  
 TELEFAX SIEMENS 840S stan b. dobry, - 250 zł. Wrocław, tel. 071/788-95-28, 0506/08-56-04, 0505/07-03-54

TELEFAXY już od 200 zł, na gwarancji, drukarki od 100 zł, kserokopiarki od 400 zł, monitory od 100 zł, komputery od 200 zł, faksodrukarki od 200 zł. SKUP-SPRZEDAŻ-NAPRAWY: telefony, drukarki, monitory, komputery, kserokopiarki. Wrocław, ul. Tęczowa 57, tel. 071/342-70-41 wewn. 306, 0604/63-89-93 W80010574

TELEFAXY : Panasonic, polskie menu, 5 funkcji, kopiarka - 350 zł, Philips, polskie menu - 250 zł. Legnica, tel. 0888/62-22-56  
 TELEFON BEZPRZEWODOWY stacjonarny, kompletny, nowy, z zasilaczem, - 120 zł. Jelenia Góra, tel. 0502/33-72-97  
 TELEFON BEZPRZEWODOWY PHILIPS zestaw głośnomówiący, identyfikacja numerów, rejestracja nieodebranych połączeń, data, godzina, czas i koszt rozmowy, książka, 2x40 wpisów alfanumerycznych, możliwość rejestracji dodatkowych słuchawek, instrukcja, na baterie paluszkowe, - 150 zł. Radwanice, tel. 071/311-73-96  
 TELEFON BEZPRZEWODOWY SIEMENS GIGASET książka na 10 wpisów, redial 3 numery, 6 melodi, możliwość rejestracji do 6 słuchawek, instrukcja, - 80 zł. Radwanice, tel. 071/311-73-96

**KOMÓRKI**  
 SKUP SPRZEDAŻ ZAMIANA  
 WROCŁAW, ul. Dworcowa 32  
 tel. 343 54 84, 0601 22 84 22

TELEFON GSM NOKIA 3100 miesięczny, gwarancja, pudełko, instrukcja, stan idealny, - 470 zł. Wrocław, tel. 0502/17-76-87  
 TELEFON GSM NOKIA 3200 nowy na gwarancji, - 650 zł., tel. 0508/71-43-13  
 TELEFON GSM NOKIA 3200 nowy, pełne wyposażenie, na gwarancji, - 650 zł. Bielawa, powiat dzierżoniowski, tel. 074/645-42-65  
 TELEFON GSM NOKIA 3200 nowy, SIM lock Ery, - 650 zł lub zamienię na Nokii 3650. Nysa, tel. 0694/18-75-06  
 TELEFON GSM NOKIA 3310 bez SIM locka, pudełko, ładowarka sieciowa, - 180 zł. Iwiny, tel. 076/618-00-51, 0888/20-87-04  
 TELEFON GSM NOKIA 3310 oryg. panel, stan b. dobry, kompletny, - 170 zł. Wrocław, tel. 0502/17-76-87  
 TELEFON GSM NOKIA 3310 stan b. dobry, karta Heyah, pudełko, ładowarka sieciowa, - 180 zł. Wrocław, tel. 071/341-39-66, 0888/67-25-20  
 TELEFON GSM NOKIA 3330 bez SIM locka, ładowarka sieciowa, stan b. dobry, - 180 zł. Legnica, tel. 0694/16-73-62  
 TELEFON GSM NOKIA 3410 ładowarka sieciowa, pudełko, stan b. dobry, - 190 zł. Legnica, tel. 0606/52-64-17  
 TELEFON GSM NOKIA 3410 ładowarka, bez SIM locka, stan b. dobry, - 220 zł. Lubin, tel. 0501/16-71-47  
 TELEFON GSM NOKIA 3510 zadbane, ciekawe menu, ładowarka, - 280 zł. Wrocław, tel. 0880/40-55-66  
 TELEFON GSM NOKIA 3510i na gwarancji, stan idealny, kompletny, - 340 zł. Wrocław, tel. 0609/56-63-13

**IMPORTER AKCESORIÓW GSM**  
 www.data-tel.pl  
 NAJTANIEJ W POLSCE

## SKUP - SPRZEDAŻ TELEFONÓW / płacimy najwięcej /

NOKIA 3200 620 zł	SAGEM X2m 240 zł	ERICSSON T230 400 zł
NOKIA 3100 440 zł	SAGEM X5 280 zł	ERICSSON Z200 550 zł
NOKIA 6220 900 zł	SAGEM X6 480 zł	ERICSSON T630 800 zł
NOKIA 6230 1300 zł	SAGEM C2 320 zł	ERICSSON T610 670 zł
NOKIA 3510i 340 zł	SAMSUNG C100 380 zł	ERICSSON T68 300 zł
NOKIA 6100 640 zł	SAMSUNG X100 450 zł	SIEMENS C 62 400 zł
NOKIA 6800 600 zł	SAMSUNG E700 1150 zł	SIEMENS C 60 280 zł
NOKIA 6310i 700 zł	SAMSUNG X600 650 zł	SIEMENS M55 400 zł
NOKIA 6600 1250 zł	MOTOROLA E-365 500 zł	SIEMENS S55 550 zł
NOKIA 3650 800 zł	MOTOROLA C350 240 zł	SIEMENS MC60 490 zł
NOKIA N-GAGE 750 zł	MOTOROLA V300 770 zł	SIEMENS SX 1 1350 zł
NOKIA 3300 450 zł	MOTOROLA V500 840 zł	

**KARTY STARTOWE od 30 zł TAK TAK / SIM PLUS / POP ŁADOWARKI od 9,90 zł**  
**USUWANIE BLOKAD SIMLOCK od 10 zł**  
**SERWIS POGWARANCYJNY WYŚWIETLACZE**

TELEFON GSM ALCATEL 715 stan b. dobry, kompletny, bez SIM locka, sprawny, - 180 zł. Wrocław, tel. 0698/06-66-75, 071/354-07-18  
 TELEFON GSM ALCATEL CLUB ONE TOUCH SIM lock, brak ładowarki, technicznie sprawny, stan b. dobry, - 50 zł lub zamienię na inny, Wrocław, tel. 0888/72-89-42  
 TELEFON GSM ALCATEL EASY ładowarka sieciowa, folia na wyświetlaczu, stan b. dobry, - 50 zł. Brzeg Dolny, powiat wrocławski, tel. 0600/62-59-45  
 TELEFON GSM ERICSSON R320S bez SIM locka, ładowarka, nowy akumulatorki, uszkodzony, - 60 zł. Wrocław, tel. 0501/72-69-78  
 TELEFON GSM ERICSSON S868 ładowarka, instrukcja, - 60 zł. Bystrzyca Kł., powiat kłodzki, tel. 0605/57-62-68

**SERWIS - SKUP - SPRZEDAŻ TELEFONÓW KOMÓRKOWYCH**  
 KARTY HEYAH, POP, SIMPLUS, TAK-TAK, AKCESORIA  
 Najlepsze ceny, możliwy dojazd  
 Wrocław, ul. Swobodna 41  
 tel. 071/783 69 39, 0501 418 841

TELEFON GSM ERICSSON T28S ładowarka, pokrowiec, ładowarka samochodowa, zestaw słuchawkowy, - 140 zł. Wrocław, tel. 0888/45-96-95  
 TELEFON GSM ERICSSON T65 stan b. dobry, - 150 zł. Oława, tel. 0888/39-02-50  
 TELEFON GSM MITSUBISHI MARS SIM lock, brak ładowarki, stan b. dobry, - 110 zł lub zamienię na inny, Wrocław, tel. 0888/72-89-42  
 TELEFON GSM MOTOROLA C350 na gwarancji, pudełko, - 300 zł lub zamienię. Wałbrzych, tel. 0506/58-06-46  
 TELEFON GSM MOTOROLA C550 nowy, na gwarancji, ładowarka, - 420 zł lub zamienię na inny, w tej cenie. Bolesławiec, tel. 0509/05-65-14  
 TELEFON GSM MOTOROLA M3688 SIM lock, brak ładowarki, stan b. dobry, - 50 zł lub zamienię na inny, Wrocław, tel. 0888/72-89-42  
 TELEFON GSM MOTOROLA T2288 bez SIM locka, stan b. dobry, - 120 zł. Wrocław, tel. 0501/64-27-28  
 TELEFON GSM MOTOROLA V300 ładowarka, stan idealny, - 700 zł. Poladowo, powiat kłodzki, tel. 0507/04-53-74

**TELEFONY KOMÓRKOWE**  
 SKUP - SPRZEDAŻ - ZAMIANA  
 ROZKODOWYWANIE SIM-LOCK  
 AKCESORIA - SERWIS  
 ul. Dworcowa 32  
 tel. 071/343 54 84, 0601 22 84 22

TELEFON GSM MOTOROLA V50 bez SIM locka, kompletny, - 170 zł lub zamienię. Oława, tel. 0501/66-71-83, 0888/96-22-22  
 TELEFON GSM MOTOROLA V500 nowy, folia na wyświetlaczu, bez SIM locka, menu w j. polskim, soft od V600, bez pudełka i ładowarki, - 800 zł. Wrocław, tel. 0608/79-90-32  
 TELEFON GSM MOTOROLA V51 bez SIM locka, rozkładana, stan b. dobry, - 220 zł. Jelenia Góra, tel. 0606/37-96-50  
 TELEFON GSM MOTOROLA V66i bez SIM locka, kompletny, używany, stan dobry, - 240 zł. Wrocław, tel. 0888/62-55-86

**KOMÓRKI**  
 SKUP SPRZEDAŻ ZAMIANA  
 WROCŁAW, ul. Dworcowa 32  
 tel. 343 54 84, 0601 22 84 22

TELEFON GSM NOKIA 3650 nowy, nieużywany, 64 000 kolorów, bordowy, kompletny, pudełko, folia na wyświetlaczu, bez SIM locka, - 990 zł lub zamienię, możliwy dojazd. Wrocław, tel. 0501/30-48-84  
 TELEFON GSM NOKIA 5110 ładowarka sieciowa, zestaw słuchawkowy, pokrowiec, dodatkowy panel, stan dobry, - 100 zł. Wrocław, tel. 071/784-37-21  
 TELEFON GSM NOKIA 5210 bez SIM locka, ładowarka stacjonarna, gubi zasięg - 150 zł, Nokia 5210, bez SIM locka, ładowarka stacjonarna, IRDA, wodoodporny - 310 zł. Niemodlin, powiat opolski, tel. 0607/80-76-25  
 TELEFON GSM NOKIA 5510 mało używany, bez SIM locka, odzwyczajony mp3, radio, zestaw słuchawkowy, okablowanie, oprogramowanie, ładowarka, instrukcja obsługi, zapakowany, stan bardzo dobry, - 170 zł. Legnica, tel. 0508/50-31-85  
 TELEFON GSM NOKIA 6100 nowy, nieużywany, kompletny, folia na wyświetlaczu, pudełko, na gwarancji, - 720 zł lub zamienię, możliwy dojazd. Oława, tel. 0501/30-49-06  
 TELEFON GSM NOKIA 6110 nowy, na gwarancji, SIM lock idea, - 700 zł lub zamienię na Nokii 6310i. Wrocław, tel. 0503/04-69-47  
 TELEFON GSM NOKIA 6110 kolorowy wyświetlacz, Java, GPRS, polifoniczne dzwonki, port podczerwieni, bateria Li-Ion, ładowarka sieciowa, instrukcja, pokrowiec skórzany, stan b. dobry, - 560 zł lub zamienię na Nokii tańszą. Wrocław, tel. 0692/55-56-49

TELEFON GSM NOKIA 3510i kupiony w salonie, gwarancja, kolorowy wyświetlacz, MMS, gry, Java, WAP, stan b. dobry, - 350 zł Zduń, powiat krotoszyński, tel. 0501/43-96-76  
 TELEFON GSM NOKIA 3650 kompletny, bez SIM locka, karta o zwiększonej pojemności, stan b. dobry, - 800 zł. Oleśnica, tel. 0503/33-83-92

**PIOMAR AKCESORIA GSM**  
**HURTOWNIA**  
 Wrocław, ul. Zawalna 17  
 tel./fax 071/372 63 81  
 www.piomar.wroc.pl  
 email: biuro@piomar.wroc.pl

- \* pokrowce - 10,-
- \* etui skóra - 17,-
- \* etui zamek - 15,-
- \* ładowarki siec. - 17,-
- \* ładowarki sam. - 12,-
- \* uchwyty - 17,-
- \* stojaczki - 8,-
- \* karty pamięci - od 79,-
- \* zestawy słuch. - od 10,-
- \* panele i obudowy - od 15,-
- \* baterie (PROMOCJA) - od 29,-
- \* antenki i konektorki - od 12,-
- \* karty startowe i kupony uzup.

do każdego telefonu - PREZENT!  
 f-ry VAT również na tel. używane

**PIOMAR AKCESORIA GSM**  
**skup-sprzedaż telefonów GSM**  
 55-505 Wrocław, ul. Hubska 112/118  
 (hipermarket ELEA) tel. 071/788 80 80

TELEFON GSM NOKIA 3650 nowy, nieużywany, 64 000 kolorów, bordowy, kompletny, pudełko, folia na wyświetlaczu, bez SIM locka, - 990 zł lub zamienię, możliwy dojazd. Wrocław, tel. 0501/30-48-84  
 TELEFON GSM NOKIA 5110 ładowarka sieciowa, zestaw słuchawkowy, pokrowiec, dodatkowy panel, stan dobry, - 100 zł. Wrocław, tel. 071/784-37-21  
 TELEFON GSM NOKIA 5210 bez SIM locka, ładowarka stacjonarna, gubi zasięg - 150 zł, Nokia 5210, bez SIM locka, ładowarka stacjonarna, IRDA, wodoodporny - 310 zł. Niemodlin, powiat opolski, tel. 0607/80-76-25  
 TELEFON GSM NOKIA 5510 mało używany, bez SIM locka, odzwyczajony mp3, radio, zestaw słuchawkowy, okablowanie, oprogramowanie, ładowarka, instrukcja obsługi, zapakowany, stan bardzo dobry, - 170 zł. Legnica, tel. 0508/50-31-85  
 TELEFON GSM NOKIA 6100 nowy, nieużywany, kompletny, folia na wyświetlaczu, pudełko, na gwarancji, - 720 zł lub zamienię, możliwy dojazd. Oława, tel. 0501/30-49-06  
 TELEFON GSM NOKIA 6110 nowy, na gwarancji, SIM lock idea, - 700 zł lub zamienię na Nokii 6310i. Wrocław, tel. 0503/04-69-47  
 TELEFON GSM NOKIA 6110 kolorowy wyświetlacz, Java, GPRS, polifoniczne dzwonki, port podczerwieni, bateria Li-Ion, ładowarka sieciowa, instrukcja, pokrowiec skórzany, stan b. dobry, - 560 zł lub zamienię na Nokii tańszą. Wrocław, tel. 0692/55-56-49

**KUPIMY RESTAWY Z TELEFONEM**  
 Mitsubishi 320-350 zł Mot C 200 - 205 zł  
 Sagem XN-135 zł A 52 - 228 zł  
 Philips Flisio-160 zł  
 SAM R210-280 zł  
 i inne na fakturze VAT  
 tel. 0602 480 886

TELEFON GSM NOKIA 6110 bez SIM locka, podczerwieni, organizer, stan b. dobry, - 140 zł. Wrocław, tel. 0694/52-82-51  
 TELEFON GSM NOKIA 6210 bez SIM locka, ładowarka sieciowa, pudełko, mało używany, - 220 zł. Świdnica, tel. 0602/12-35-95  
 TELEFON GSM NOKIA 6210 pudełko, ładowarka, pokrowiec, bateria w stanie b. dobrym, stan ogólny b. dobry, - 210 zł. Wrocław, tel. 0601/38-67-22  
 TELEFON GSM NOKIA 6210 bez SIM locka, działa na każdej karcie, obudowa od Nokii 6310, atrakcyjny wygląd, folia na wyświetlaczu, - 250 zł lub zamienię na motorower. Wrocław, tel. 0601/71-64-31



# ZŁOTORYJA

ul. Solna 5 **NAPRAWY**

- Sagem X5/X6/V65 zmiana języka  
- MOTOROLE V300/500/600 i inne  
na miejscu SIMLOCK/JĘZYK

**SKUP NOWYCH I UŻYTYCH TELEFONÓW GSM**

OP042200  
0606-43-8210, 076-8787-910  
**SIMLOCK ul. Jaśkiewicza 7**  
**LWÓWEK ŚL**

TELEFON GSM NOKIA 6220 bez SIM locka, kompletny, pudełko, słuchawki, wbudowany aparat, radio, - 980 zł lub zamienie. Olawa, tel. 0501/66-71-83, 0888/96-22-22

TELEFON GSM NOKIA 6230 fabrycznie nowy, karta pamięci, aparat, kamera - 1.680 zł. Wrocław, tel. 0880/26-25-66

TELEFON GSM NOKIA 6310 bateria polimerowa, ładowarka, stan b. dobry, - 390 zł lub zamienie na tańszy. Wrocław, tel. 0501/01-87-86

TELEFON GSM NOKIA 6310, - 360 zł. Wrocław, tel. 0605/19-56-26

TELEFON GSM NOKIA 6310i ładowarka, czarno-złoty, - 440 zł lub zamienie na tańszy z dopłatą. Wrocław, tel. 0880/40-55-66

TELEFON GSM NOKIA 6600 mało używany, stan idealny, bez SIM locka, karta pamięci, - 1.290 zł lub zamienie, możliwy dojazd. Olawa, tel. 0501/30-49-06

**SPRZEDAŻ TELEFONÓW SKUP KOMÓRKOWE**

zamiana Wrocław  
usuwanie blokad ul. Stawowa 2  
akcesoria tel. 071/788-94-07

TELEFON GSM NOKIA 6600, - 1.100 zł. Wrocław, tel. 071/344-13-72

TELEFON GSM NOKIA 6600 kompletny, pudełko, dokumentacja, nowy, folia na wyświetlaczu, karta pamięci, rejestrator wideo, dodatkowe aplikacje, 65 000 kolorów, - 1.450 zł lub zamienie. Wrocław, tel. 0501/30-48-84

TELEFON GSM NOKIA 6610 na gwarancji, stan b. dobry, - 660 zł lub zamienie. Jelenia Góra, tel. 0693/35-59-09

TELEFON GSM NOKIA 6800 dobry zasięg, - 400 zł. Wrocław, tel. 071/372-69-58, 0609/39-40-95

TELEFON GSM NOKIA 6820 najnowszy model, rozkładany, aparat - 1.680 zł lub zamienie na tańszy do 400 zł. Wrocław, tel. 0880/26-25-66

**Znudzili Ci się telefon ?**

skup, sprzedaż, zamiana telefonów komórkowych i aparatów stacjonarnych

Ww. ul. Jedności Narodowej 86  
tel. 321 66 37, kom. 0888 61 55 05

TELEFON GSM NOKIA 7650, - 700 zł. Wałbrzych, tel. 074/666-39-83

TELEFON GSM NOKIA 8210 ładowarka sieciowa, stan b. dobry, - 210 zł. Kłodzko, tel. 0604/87-53-33

TELEFON GSM NOKIA 9210 COMMUNICATOR stan b. dobry, - 850 zł. Wrocław, tel. 0888/12-70-88

TELEFON GSM NOKIA 9210 COMMUNICATOR uszkodzony, - 450 zł. Wrocław, tel. 0505/20-82-11

TELEFON GSM PANASONIC G520 bez SIM locka, stan b. dobry, wibrująca bateria - 70 zł. Wrocław, tel. 0501/64-27-28

TELEFON GSM PANASONIC GD35 srebrny, bez SIM locka, mały, dużo funkcji, - 90 zł. Wrocław, tel. 0693/77-76-27

**TELEFONY GSM** skup, sprzedaż, odblokowywanie, języki, naprawa, karty akcesoria

**RADIA I LICZNIKI SAMOCHODOWE** usuwanie blokad, naprawa, korekty

**SYSTEMY ALARMOWE**

**LUBIN M-tronic** ul. Mieszka I 10  
0607 606 470, (076) 746 24 84

TELEFON GSM PHILIPS FISIO bardzo mały, dużo funkcji, GPRS, internet, duży kolorowy wyświetlacz, 1 wstążki, kompletny, bateria trzyma 4 dni, bardzo mało używany, stan idealny, bez pośredników, - 300 zł. Wrocław, tel. 0604/44-95-81

TELEFON GSM SAGEM MW3026 SIM lock ideal, ładowarka, - 110 zł. Wrocław, tel. 0888/18-60-97

**KOMÓRKOWE TELEFONY** skup, komis, sprzedaż, zamiana, usuwanie blokad, akcesoria

**TAK-TAK - SIMPLUS - POP**

Wrocław, ul. Gen. Hallera 3, tel. 071/782-86-24  
www.telefonygsm.pl

TELEFON GSM SAGEM MW930 bez SIM locka, ładowarka, - 120 zł. Wrocław, tel. 0888/18-60-97

TELEFON GSM SAGEM MY X2 polifoniczne dzwonki, gwarancja, - 240 zł. Olawa, tel. 0606/89-30-84

TELEFON GSM SAMSUNG A200 ładowarka, bez SIM locka, - 200 zł. Wrocław, tel. 0888/18-60-97

TELEFON GSM SAMSUNG A200 kolor srebrny, 6-miesięczny, stan idealny, - 890 zł. Wrocław, tel. 0880/21-52-15

TELEFON GSM SAMSUNG C100 kompletny, pudełko, na gwarancji, - 370 zł lub zamienie. Olawa, tel. 0501/66-71-83, 0888/96-22-22

**KOMÓRKI** SPRZEDAŻ - SKUP - SERWIS

AKCESORIA, USUWANIE BLOKAD

WROCLAW, UL. POMORSKA 55  
TEL. 071/328-71-03  
UL. DWORCOWA 9  
TEL. 071/789-48-10

TELEFON GSM SAMSUNG C100 SIM lock Plusa, ładowarka sieciowa, - 350 zł lub zamienie na inny. Wałbrzych, tel. 074/849-13-11, 0506/50-40-64

TELEFON GSM SAMSUNG D410 fabrycznie nowy, 262 000 kolorów, najnowszy model, 64-tonowa polifonia, kompletny, pudełko, z zestawem słuchawkowym, 2 baterie, bez SIM locka, - 1.850 zł, możliwy dojazd. Wrocław, tel. 0501/30-48-84

TELEFON GSM SAMSUNG E700 kompletny, 2 kolorowe wyświetlacze, mało używany, stan idealny, na gwarancji, - 1.080 zł lub zamienie, możliwy dojazd. Olawa, tel. 0501/30-49-06

TELEFON GSM SAMSUNG E700 komplet, na gwarancji, aparat, - 1.500 zł lub zamienie. Wrocław, tel. 0601/71-14-58

TELEFON GSM SAMSUNG R210S, - 160 zł. Wrocław, tel. 0605/19-56-26

TELEFON GSM SAMSUNG R210S kompletny, ładowarka, stan idealny, dokumentacja, niebieskie podświetlenie, - 200 zł. Wrocław, tel. 0888/26-22-07

TELEFON GSM SAMSUNG R210S kompletny, dokumentacja, ładowarka, niebieskie podświetlenie, stan b. dobry, - 195 zł. Wrocław, tel. 0697/15-19-56

TELEFON GSM SAMSUNG SX1 stan idealny, menu w jęz. polskim, 65.000 kolorów, kamera, bez SIM locka, MP3, radio, z zestawem słuchawkowym (stereo), - 1.290 zł lub zamienie, możliwy dojazd. Wrocław, tel. 0501/30-48-84

**TELEFONY KOMÓRKOWE** SKUP, SPRZEDAŻ, ZAMIANA SIM-LOCK, SERWIS, AKCESORIA

TEL. 370-69-12  
W-w, ul. Szewska 3a (Klub P1)

TELEFON GSM SAMSUNG V200 kamera obrotowa, komplet, na gwarancji - 1.270 zł lub zamienie. Wrocław, tel. 0601/71-14-58

TELEFON GSM SAMSUNG X600 nowy, nieużywany, aparat, flesh, 65.000 kolorów, na gwarancji, pudełko, folia na wyświetlaczu, - 690 zł lub zamienie, możliwy dojazd. Olawa, tel. 0501/30-49-06

TELEFON GSM SAMSUNG X600 używany, 2-miesięczny, kompletny, gwarancja, SIM lock idea, - 750 zł. Ścinawa, powiat lubuski, tel. 0509/32-86-10

TELEFON GSM SIEMENS A40 SIM lock Era GSM, - 100 zł. Wrocław, tel. 0501/72-69-78

TELEFON GSM SIEMENS C35 bez SIM locka, ładowarka sieciowa, nowa bateria + druga gratis, nowy panel, 4 gry, funkcja przypomnienia, stan idealny, - 120 zł. Świdnica, tel. 074/853-47-32, 0697/21-46-39

TELEFON GSM SIEMENS M50 bez SIM locka, niebieskie podświetlenie, wibracja, data, kompletny, - 230 zł. Jelenia Góra, tel. 0504/20-44-19

**telefony komórkowe SKUP** sprzedaż... zamiana... usuwanie blokad

Wrocław, ul. Grabiszyńska 133/135 obok BUNKRA  
tel. 071/362 12 77, 0504 601 601

TELEFON GSM SIEMENS MC60 4-miesięczny, gwarancja, instrukcja obsługi, zapakowany, cyfrowy aparat fotograficzny, pokrowiec, - 440 zł. Namysłów, tel. 0698/62-48-39

TELEFON GSM SIEMENS M150 niebiesko-pomarańczowe podświetlenie, nowa bateria, GPRS, ładowarka sieciowa, stan idealny, - 210 zł. Wrocław, tel. 0602/59-60-90

TELEFON GSM SIEMENS ST55 gwarancja, z aparatem fotograficznym, 4xzoom, 65.000 kolorów, stan b. dobry, - 530 zł. Wrocław, tel. 0601/74-77-12

TELEFON GSM SIEMENS XELIBRI4 nowy, - 410 zł. Wrocław, tel. 071/373-44-81, 0604/07-59-49

**„MULTI - KOM” TELEFONY KOMÓRKOWE TELEFONY STACJONARNE**

# SKUP, SPRZEDAŻ - TAK TAK  
# ZAMIANA - SIMPLUS  
# USUWANIE BLOKAD - POP  
# AKCESORIA - POP

HALA TARGOWA I p., tel. 071/799-17-19, Wrocław, ul. Piaskowa 17, 0503 99 55 23

TELEFON GSM SONY CMD C1 bez SIM locka, ładowarka, - 80 zł. Wrocław, tel. 0888/18-60-97

TELEFON GSM SONY ERICSSON P800 kompletny, pudełko, stan idealny, dotykowy ekran, kamera, - 990 zł lub zamienie, możliwy dojazd. Wrocław, tel. 0501/30-48-84

TELEFON GSM SONY ERICSSON P900 nowy, z SIM lockiem idea, kompletny, - 2.250 zł. Wrocław, tel. 0503/03-45-67

TELEFON GSM SONY ERICSSON T610 SE kupiony w salonie idea 03.2004 r., ładowarka, gwarancja, kabel szeregowy PC, stan b. dobry + 300 gier, tapety i inne, - 680 zł. Dzierżoniów, tel. 0509/02-34-94

TELEFON GSM SONY ERICSSON T610 gwarancja, SIM lock idea, stan idealny, - 750 zł. Mirsk, powiat lwówecki, tel. 0501/48-75-10

**SKUP SPRZEDAŻ ZAMIANA** ul. Kołłątaja 29/30 (obok PIZZERIA ROMA)

**SERWIS TELEFONÓW KOMÓRKOWYCH**

ZADZWOŃ! 071/372-5-372 0608 630-469

TELEFON GSM SONY ERICSSON T630 nowy, nieużywany, zapakowany, - 880 zł. Jelcz-Laskowice, powiat olawski, tel. 0608/15-36-51

TELEFON GSM SONY ERICSSON T681 bez SIM locka, ładowarka stacjonarna, pudełko, kolorowy wyświetlacz - 270 zł. Gostyń, tel. 0609/64-52-99

TELEFON GSM SONY ERICSSON T681 SIM lock Era, pudełko, instrukcja, kolorowy wyświetlacz, - 340 zł. Nowogrodzice, powiat bolesławiecki, tel. 0888/78-18-68

TELEFON GSM: Ericsson A2168S, bogate menu, Internet, stan idealny - 100 zł. Sony Ericsson T681, bez SIM locka, zapakowany, płyta CD, stan idealny - 360 zł. Świdnica, tel. 0888/52-37-79

TELEFON GSM: Nokia 6600, stan idealny - 1300 zł. Nokia 6100, nowy - 690 zł. Nokia 6610, nowy - 680 zł. Nokia 6220 - 950 zł. Samsung E700 - 1260 zł. Samsung E600 - 1350 zł. Wrocław, tel. 071/797-57-34, 0600/06-57-05, 0600/06-57-06

TELEFON GSM: Alcatel 165X, bez SIM locka, ładowarka - 80 zł; Motorola V50, bez SIM locka, ładowarka - 160 zł; Motorola T190, bez SIM locka, ładowarka, pudełko - 160 zł; Mitsubishi Trium, bez SIM locka, ładowarka - 100 zł; Siemens S55, miesięczny, gwarancja, działła w sieci idea, kabel, aparat, kompletny - 470 zł. Wrocław, tel. 0888/27-31-41

TELEFON GSM NOKIA 6600, nowy, kupiony w salonie Plusa - 1.520 zł oraz 7650, kompletny - 530 zł. Wrocław, tel. 0607/29-94-60

TELEFON GSM SAGEM MW3020 2 szt., kpl., pudełko, gwarancja, ładowarka, inst. obsługi, bogate menu, gry, WAP, bu-

# DODAJ SWOJE OGŁOSZENIE DROBNE

tel. 071/346-94-44  
fax 071/346-94-46

dzik, przelicznik walut, wbudowany zestaw głośnomówiący, data zegar, jeden dział w wszystkich sieciach, drugi SIM lock Plusa - 140 zł/szt lub zamienie na jeden kpl. w cenie 290 zł. Świdnica, tel. 0604/15-68-03

TELEFON GSM SAMSUNG: E700, nowy, zapakowany, gwarancja - 1.100 zł, V200 - 1.000 zł, A300 - 250 zł. Głogów, tel. 0608/34-44-44

ZAMINIĘ TELEFON GSM ALCATEL 715 stan b. dobry, komplet, sprawny - na inny telefon. Wrocław, tel. 0698/06-66-75, 071/354-07-18

ZAMINIĘ TELEFON GSM NOKIA 3200 10 miesięcy gwarancji, komplet - na telefon Sony Ericsson T630, dopłacić do 130 zł lub na Nokię 3100 + ok 230 zł dopłaty. Wrocław, tel. 0604/14-16-32

**TELEFONY GSM** SKUP SPRZEDAŻ ZAMIANA AKCESORIA USUWANIE BLOKAD SERWIS

tel. 071/372-42-74  
Wrocław, ul. Grodzka 5, (róg Odrzańskię) czynne: pon.-pt. 10.00-18.00 sob. 10.00-15.00

ZAMINIĘ TELEFON GSM NOKIA 3510 pudełko, ładowarka, na inny z aparatem, możliwość dopłaty. Świebodzice, tel. 0608/17-88-15

ZAMINIĘ TELEFON GSM NOKIA 6100 na Nokię 3310 lub 3410, kpl. Wrocław, tel. 0692/55-56-49

ZAMINIĘ TELEFON GSM SONY JMD7 polifoniczne dzwonki, trójwymiarowy wyświetlacz, bez SIM locka, stan b. dobry, cena 200 zł - na telefon Nokii 5510, 3410 lub inny. Kędzierza-Koźle, tel. 0888/68-01-77

ZAMINIĘ TELEFON GSM SONY ERICSSON T230 - na telefon GSM Siemens MC60. Zabkowice Śląskie, tel. 0888/53-72-96

## TURYSTYKA

● ABSOLUTNIE TANI CALORCZYNY WYPOCZYNEK, w komfortowej willi, 70 km od Wrocławia, w Górach Sowich, ul. Zielonajary republika.pl, pokoje 2 i wieloosobowe, z łazienkami, jacuzzi, TV cyfrowa, RSD, DVD, video, naczynia, czajniki, lodówka, wyżywienie, sala kominkowa i „wielopremowa” na 38 osób, duży taras parking zamknięty, grill zadaszony na 30 osób, w okolicy, podziemne miasto, zamki, jezioro, lasy, Czechy, od 15 zł/nocleg, tel. 074/845-33-43 (fax) T01052734

● ADMIRAŁ - MIELNO - pokoje gościnne z łazienkami i TV, wyżywienie, drink bar, również pokoje w Sarbinowie, 100 m od morza oraz pole kempingowe 150 m od morza w Chłopach, www.admiral.ta.pl, tel. 094/318-99-32, 0502/16-83-45, 0509/18-00-84 T01041584

● AGRORYB KARKONOSZE www.agroryb.lg.pl, nowoczesny obiekt otoczony wodą 11 ha i lasem, wycieczki, weekendy, imprezy okolicznościowe, bezpłatne wędki, sprzęt pływający, kąpielisko, grillowanie, apartamenty i pokoje z TV i WC, sala rekreacyjna, taneczna, taras, studio masażu, czterokołowe, korb, rowery, góry, jeziora, tamy i zamki, EKO wyżywienie, pobyt od 25 zł, faktury VAT, Gryfów Śl., tel. 075/781-26-61, 0606/55-34-28 T01119034

● AGROTURYSTYKA - domki kempingowe, pokoje 2-, 3-, 4-osobowe, góry, zamki, sztolnie, jezioro, kajaki, rowery wodne i górskie, 70 km od Wrocławia - od 10 zł/osoba/dobę, Michałkowa k. Zagórza Śląskiego, tel. 074/845-33-20 T01119094

● AGROTURYSTYKA pokoje 2-, 5-osobowe, 2 łazienki, kuchnia, sala, kominek z TV, duży plac rekreacyjno-sportowy, właski prowiant (chleb, nabiał, pierogi itp.), blisko rzeka, zwirowisko (ryby), las, konie, dorosił - 20 zł, dzieci - 15 zł/dobę. Rakowice k. Lwówka Śl., tel. 075/789-87-37 W01113174

● AGROTURYSTYKA okolice Śnieżnika i Jaskini Niedźwiedziej, blisko basen, niedaleko konie, wiele szlaków turystycznych i ścieżek rowerowych, koleja linowa, dostępna kuchnia i parking, miejsce na grill i ognisko - do 7 lat do 12 zł/osoba, powyżej 7 lat - 18 zł/osoba www.podkasztan.rep.republika.pl Stronie Śląskie, tel. 074/814-12-83 T01120814

● AGROTURYSTYKA w Bieżyńniku K. Krzywnia zaprasza na wypoczynek, spokojna okolica, lasy, jeziora, jazda konna (wierzch i bryczka), domek tylko dla gości - 20-25 zł/osoba/doba. Bieżyń, tel. 065/517-75-46

● AGROTURYSTYKA „U Janeczki” w Osiecznej k. Leszna zaprasza na wczasy i weekendy, w ofercie jazda konna, wędkarstwo, biesiady przy ognisku, możliwość organizacji „zielonej szkoły” - 15-20 zł/osoba/doba. Osieczna, tel. 065/535-01-70, 0506/61-33-74

● AGROTURYSTYKA „Zielona Zagroda” w Osiecznej k. Leszna zaprasza na całonocny wypoczynek, dwa pokoje 2-osobowe z łazienkami, kuchnia z wyposażeniem, liczne atrakcje (łasy, jeziora, zabytki), spokojna okolica - 15-25 zł/osoba/doba. Osieczna, tel. 065/535-06-70, 0606/98-12-78

● AGROTURYSTYKA w Sobótce, pokoje 2-osobowe, w domu jednorodzinnym - 20 zł/osoba/doba. Sobótka, tel. 071/316-24-75, 0692/73-33-23

● AGROTURYSTYKA zaprasza na wypoczynek do Kotliny Kłodzkiej, blisko Gór Stołowych, piękne okolice, plac zabaw, grill, rzeka, lasy, pokoje 2-5 osobowe, cena 15-20 zł/osoba/doba. Ścinawka Górna, tel. 074/871-16-97, 0503/47-31-37

● AGROTURYSTYKA NA FERMIE STRUSI I KONI posiłki - zdrowa żywność z własnego gospodarstwa, strusina, jajecznicza, ryba, króliki, przepiórki, noclegi w przyczepach kempingowych, pole namiotowe, agrofarma.com, tel. 0603/70-11-62, 062/785-65-75 W81014374

● AGROTURYSTYKA NA POJEZIERZU KASUBSKIM „DOM NAD JEZIOREM” Somyń, k. Bytowa, pokoje 2, 3-osobowe, łazienka, komfort, lasy, jeziora, ryby, grzyby, trasy rowerowe, sprzęt pływający, cena 15-20 zł, obiady domowe - 15 zł Somyń, tel. 059/821-60-02

● AGROTURYSTYKA NA POJEZIERZU LUBUSKIM „URBAKA” pokoje 3-, 4-osobowe z łazienkami i aneksem kuchennym, pełne wyposażenie, malownicza okolica w Pszczewskim Parku Krajobrazowym wśród lasów i jezior na szlaku

Obry, rowery, kajaki, stół do ping ponga, grill, suszarnia grzybów, parking - 25 zł/osoba/dobę. Trzciel, tel. 095/743-13-94

● AGROTURYSTYKA NA POLESIU LUBELSKIM w miejscowości Hanna nad Bugiem, 100-letni dom rustykalny, z wygodami, kuchnia domowa, lasy, woda, czyste powietrze, cisza, atrakcje przyrodnicze, historyczna i kulinarne - 20 zł/osoba/doba. Hanna, powiat włodawski, tel. 083/379-81-11

● AGROTURYSTYKA NA WYBRZEŻU GDAŃSKIM od 01.07.2004 r. - 25 zł/osoba. Gdańsk, tel. 0503/61-04-95

● AGROTURYSTYKA NA WYBRZEŻU KOSZALIŃSKIM pokoje 3- i 5-osobowe, kuchnia, możliwość wyżywienia - 17 zł/dobę od osoby. Barzowice, tel. 094/315-54-51

● AGROTURYSTYKA NA WYBRZEŻU KOSZALIŃSKIM w domu jednorodzinnym, pokoje 2-, 3- i 4-osobowe, z wyposażeniem, dostęp do kuchni - 23 zł/osoba/doba. Darłowo, tel. 094/314-27-54

● AGROTURYSTYKA NA WYBRZEŻU KOSZALIŃSKIM pokoje w centrum Darłowa, 100 m od morza - 25 zł/osoba/doba. Darłowo, tel. 094/314-45-17

● AGROTURYSTYKA NA WYBRZEŻU KOSZALIŃSKIM pokoje 2-, 3- i 4-osobowe, zaplecze kuchenne, z wyposażeniem, w.c., łazienka, parking, na wczasy i weekendy - 18 zł/osoba/doba, poza sezonem - 13 zł/osoba/doba, + domek kempingowy 2-pokojowy, z zapleczem - 100 zł/doba. Niegoszcz, powiat koszaliński, tel. 094/318-91-85, 0695/54-33-28

● AGROTURYSTYKA NAD JEZIOREM OTMUCHOWSKIM pokoje 2- i 4-osobowe, aneks kuchenny, WC - 15-20 zł/osoba/doba. Ligota Wielka, powiat dzierzoniowski, tel. 0693/77-83-56

● AGROTURYSTYKA NAD JEZIOREM OTMUCHOWSKIM 2 pokoje, 10 miejsc noclegowych - 10 zł/osoba/doba. Ligota Wielka, tel. 077/431-41-78, 0694/79-74-65

● AGROTURYSTYKA NAD JEZIOREM OTMUCHOWSKIM - 2-pokoje 4-osobowe - 15 zł/osoba/doba. Ligota Wielka, tel. 077/435-42-49, 0694/82-65-21

● AGROTURYSTYKA RODZINNA NA MAZURSKIEJ WSI „Wola k. Węgorzowa, pokoje 2-, 3-, 4-osobowe w nowym domu, z wygodami, 40 zł/osoba za dzień, tel. 087/427-82-40, 0607/89-69-68, 0505/23-02-28 T8000014

● AGROTURYSTYKA W GÓRACH WYPOCZYNEK na wsi, malownicze tereny w pobliżu Krzeszowa, zalew, stawy rybne, trasy rowerowe, szlaki turystyczne, zabytki, 20-25 zł/osoba/doba. Grzędy Górnice, tel. 074/845-01-83

● AGROTURYSTYKA W GÓRACH „Zielona Dolina”, okolice Maszyna, Śnieżnika, cicha i piękna okolica, pokoje 2-4-osobowe, kuchnia, łazienka, osobne wejście, jazdy konne, łowiisko rybne w pobliżu - 20 zł/osoba/doba. Pisary, tel. 074/811-85-92

● AGROTURYSTYKA W GÓRACH SOWICH teren ogrodzony, stawy rybne, blisko lasa, możliwość wyżywienia - 15 zł/osoba/doba. Chłuszyca, tel. 074/845-52-56

● AGROTURYSTYKA W GÓRACH SOWICH dom „Socówka”, wolno stojący, malowniczo położony nad lasem, ogrodzony, w pełni wyposażony, 2 kuchnie, 2 łazienki, miejsce na ognisko i grill, piękne trasy piesze i rowerowe - 25 zł/osoba/doba. Lubachów, tel. 074/850-99-62

● AGROTURYSTYKA W GÓRACH SOWICH 4 miejsca w 2 osobnych pokojach, atrakcyjne położenie przy lesie, miejsce na ognisko, grill, jazda konna (z instruktorem), stawy, rowery, trasy widokowe, możliwość przyjazdu z psem - od 20-25 zł/osoba/doba. Olszyniec, tel. 074/845-33-67, 0609/43-19-22

● AGROTURYSTYKA W GÓRACH SOWICH domek letniskowy, wolno stojący, malowniczo położony, pełne wyposażenie, całonocny, do dyspozycji rowery - od 50 do 150 zł/domek/dobę. Wolbórz, powiat kłodzki, tel. 0607/45-57-68

● AGROTURYSTYKA W GÓRACH STOŁOWYCH pokoje 2-, 4- i 6-osobowe, ogród, plac zabaw, cena od 18 do 22 zł/osoba/doba. Tłumaczów, tel. 074/871-17-08, 074/871-12-03

● AGROTURYSTYKA W GÓRACH ŚWIĘTOKRZYSKICH dom „Wędrowniczek”, maszy Śnieżnika, grill, ognisko, organizujemy bilety do Jaskini Niedźwiedziej, szlaki turystyczne i rowerowe, konie, pszczy, 15 zł/osoba/doba. Stronie Śl., tel. 074/814-31-16

**WYPOCZYNEK NAD JEZIOREM TARNÓW JEZIERNY KOŁO ŚLAWY**

4 domki luksusowo wyposażone, bezpośrednie dojście do jeziora, rower wodny, kajaki, łódka, kuchnia, sypialnia, pokój dzienny, łazienka, TV, video, teren ogrodzony, parking, grill, pomost, plaża

kontakt: 0-601 863 602, 0-504 021 220, 068/356-58-36

● AGROTURYSTYKA W KARKONOSZACH Dom „Panorama pod gwiazdami” w okolicy Szklarskiej Poręby, 700 m n.p.m., pow. 180 m<sup>2</sup>, komfortowy, samodzielny, 4 sypialnie (2-, 3-osobowe), kuchnia, jadalnia, salon z kominkiem, lasy, cisza, panorama (80 km), rowery, trasy rowerowe i piesze, - 240 zł/dom/doba lub 35 zł/osoba/doba. Kopaniec, powiat jeleniogórski, tel. 075/751-42-74, 0606/13-53-57

● AGROTURYSTYKA W KARKONOSZACH pokoje z łazienkami, kuchnia, jadalnia, parking, plac zabaw, miejsce na ognisko, szlaki turystyczne, atrakcje przyrodnicze i historyczne, blisko granicy z Czechami, - 20 zł/osoba/dobę. Opawa, k. Lubawki, tel. 075/742-33-88, 0691/70-00-47

● AGROTURYSTYKA W KARKONOSZACH 15 km od Karpacza, stawy rybne, sprzęt wodny, możliwość wykupienia wyżywienia, cena od 15 do 20 zł/osoba/doba. Wałbrzych, tel. 074/666-53-89

● AGROTURYSTYKA W KOŁOBRZEGU pokoje 4-, 5-osobowe, blisko morza, TV - 20 zł/osoba/doba. Kołobrzeg, tel. 094/354-76-39 po godz. 18, 0504/55-16-46

● AGROTURYSTYKA W KOTLINIE KŁODZKIEJ 4 pokoje, kuchnia z wyposażeniem, - 30 zł/osoba/doba. Goworów, gm. Międzyzlesie, tel. 074/813-88-46

● AGROTURYSTYKA W KOTLINIE KŁODZKIEJ w Złotym Stoku, całonocny wypoczynek, góry, lasy, jeziora, pokoje 2-, 3-, 4-osobowe, łazienka, salon TV, miejsce na grilla, możliwość wyżywienia - 17 zł/osoba/doba. Złoty Stok, tel. 074/817-73-30

● AGROTURYSTYKA W KUDOWIE ZDROJU dla dzieci i młodzieży zniżka, w pokojach łódki, czajniki, dostęp do kuchni - 21 zł/osoba/doba. Kudowa Zdrój, tel. 074/866-37-90

● AGROTURYSTYKA W MASYWIE ŚLĘŻY w Sobótce, pokoje 2-osobowe, w domu jednorodzinnym - 20 zł/osoba/doba. Sobótka, tel. 071/316-24-75, 0692/73-33-23

● ALGA - DOM GOŚCINNY W MIĘDZYWODZIU pokoje z balkonami 2-, 3-, 4-osobowe, łazienka, TV, aneks kuchenny, grill, spokojna okolica przy lesie, 300 m od morza, rezerwacja, cena w zależności od okresu pobytu - 25-45 zł/osoba/doba (od godz. 14 do 11). Międzywódcza, tel. 091/381-48-35, 0608/82-13-70 T87000044

● APARTAMENT W KARKONOSZACH w Karpaczu, pow. 50 m<sup>2</sup>, 2 sypialnie, salon z aneksem kuchennym, osobne wejście. Karpacz, powiat jeleniogórski, tel. 075/761-82-69



- **BALTYK - REWAL** Pustkowo, pensjonat 1 niedrogi domki przy plaży, pokoje 2-, 3-, 4-osobowe z łazienkami i TV oraz dojazd do wynajęcia, wyżywienie na miejscu, www.alex.ta.pl, tel. 091/386-42-49 T01041484
- **BALTYK - USTRONIE MORSKIE** kameralny pensjonat „Marta” poleca pokoje 2-, 3-, 4-osobowe z łazienkami i TV, wyżywienie i parking na miejscu, niewysokie ceny, www.marta.ta.pl, tel. 094/351-51-23 T01041614
- **BALTYK CHŁOPY K. MIELNA** pokoje gościnne 2-, 3-, 4-osobowe z łazienkami i TV, bardzo blisko plaży (50 metrów), aneksy kuchenne, zamknięty parking, plac zabaw, grill, w IV i IX - 28 zł/osoba, VII i VIII - 35 zł/osoba, możliwość postawienia przyczepy kempingowej; prad, WC, prysznic, Wrocław, tel. 071/336-75-98, 060/173-40-73 T02021334
- **BALTYK, OKOLICE MIELNA, BRYDAR** kameralny dom gościnny „Brydar”, pokoje 2-, 3-, 4-osobowe, z łazienkami i TV, parking, plac zabaw, duży teren zielony staw hodowlany, www.brydar.ta.pl, tel. 094/318-95-11, 060/191-91-67 T01086004
- **CZECHY, PODNÓŻE KARKONOSZY, DO WYNAJĘCIA** DOMEK CALOROCZNY, dla 4 do 6 osób, wyposażona kuchnia, 2 pokoje, łazienka, piękny ogród, basen, zadaszone słanowski grillowe, TV, Sat, rowery, las, jezioro, cena 6 EUR/osoba/doba. Wrocław, tel. 071/790-41-12, 071/312-32-10, 0603/74-64-39 T02019544
- **DO WYNAJĘCIA DOM** w woj. lubuskim, w miejscowości Talaraki, blisko Jezioro Rudzielskie, 2 pokoje, kuchnia, łazienka, WC, ciepła woda, pełne wyposażenie, rowery do dyspozycji, teren ogrodzony, blisko las, cisza, 6-8 osób - 100 zł/doba., tel. 0609/29-94-57, 075/751-45-15 po godz. 20 T03004764
- **DO WYNAJĘCIA DOMEK LETNISKOWY** nad Jeziorem Ślawnim, tel. 076/833-25-02 T01120854
- **DO WYNAJĘCIA WOLNO STOJĄCY DOMEK** letniskowy, murywany, piętrowy, całoroczny, nad Jeziorem Głębokim k. Międzyrzecza, pow. 100 m<sup>2</sup>, 100 m od jeziora, na piętrze 2 pokoje i łazienka, na parterze: salon, kominek, kuchnia, łazienka, pełne wyposażenie, wysoki standard, całodobowy dozór, parking strzeżony, Świdnica, tel. 074/ 853-14-46, 0600/97-42-63, zjedźca do tej oferty można obejrzeć w Internecie, TC 0643 W01088854
- **DO WYNAJĘCIA** POKOJE LETNISKOWE W MIELNIE - 100 m od morza. Czerwiec-cena 18 zł/osoba/doba, lipiec-sierpień-cena 25 zł/osoba/doba., tel. 094/316-61-23 T01078864
- **DO WYNAJĘCIA POKOJE** NAD MORZEM W PUSTKOWIE - 2-, 3-, 4-osobowe z TV z indywidualną lub wspólną łazienką, Świdnica, plac zabaw, ogrodzony parking, możliwość wynajęcia przyczepy kempingowej i rozbiłczania namiotu. Cena 22-37 zł/osoba/doba, www.pustkowo.pl. Rezerwacja i informacja, tel. 074/852-49-06 lub w sezonie, 091/386-44-98 T01096144

**DOM** na wsi, pow. 130 m<sup>2</sup>, piętrowy, 3 pokoje, kuchnia, jadalnia, salon, łazienka, w.c., garaż, taras, blisko las, duża działka, wszystkie media, 12 miejsc noclegowych i rozbiłczania wynajęcia przyczepy kempingowej i rozbiłczania namiotu. Cena 22-37 zł/osoba/doba, www.pustkowo.pl. Rezerwacja i informacja, tel. 074/852-49-06 lub w sezonie, 091/386-44-98 T01096144

**DOM** na wsi, pow. 130 m<sup>2</sup>, piętrowy, 3 pokoje, kuchnia, jadalnia, salon, łazienka, w.c., garaż, taras, blisko las, duża działka, wszystkie media, 12 miejsc noclegowych i rozbiłczania wynajęcia przyczepy kempingowej i rozbiłczania namiotu. Cena 22-37 zł/osoba/doba, www.pustkowo.pl. Rezerwacja i informacja, tel. 074/852-49-06 lub w sezonie, 091/386-44-98 T01096144

**DOM** na wsi, pow. 130 m<sup>2</sup>, piętrowy, 3 pokoje, kuchnia, jadalnia, salon, łazienka, w.c., garaż, taras, blisko las, duża działka, wszystkie media, 12 miejsc noclegowych i rozbiłczania wynajęcia przyczepy kempingowej i rozbiłczania namiotu. Cena 22-37 zł/osoba/doba, www.pustkowo.pl. Rezerwacja i informacja, tel. 074/852-49-06 lub w sezonie, 091/386-44-98 T01096144

**DOM** na wsi, pow. 130 m<sup>2</sup>, piętrowy, 3 pokoje, kuchnia, jadalnia, salon, łazienka, w.c., garaż, taras, blisko las, duża działka, wszystkie media, 12 miejsc noclegowych i rozbiłczania wynajęcia przyczepy kempingowej i rozbiłczania namiotu. Cena 22-37 zł/osoba/doba, www.pustkowo.pl. Rezerwacja i informacja, tel. 074/852-49-06 lub w sezonie, 091/386-44-98 T01096144

**DOM** na wsi, pow. 130 m<sup>2</sup>, piętrowy, 3 pokoje, kuchnia, jadalnia, salon, łazienka, w.c., garaż, taras, blisko las, duża działka, wszystkie media, 12 miejsc noclegowych i rozbiłczania wynajęcia przyczepy kempingowej i rozbiłczania namiotu. Cena 22-37 zł/osoba/doba, www.pustkowo.pl. Rezerwacja i informacja, tel. 074/852-49-06 lub w sezonie, 091/386-44-98 T01096144

**DOM** na wsi, pow. 130 m<sup>2</sup>, piętrowy, 3 pokoje, kuchnia, jadalnia, salon, łazienka, w.c., garaż, taras, blisko las, duża działka, wszystkie media, 12 miejsc noclegowych i rozbiłczania wynajęcia przyczepy kempingowej i rozbiłczania namiotu. Cena 22-37 zł/osoba/doba, www.pustkowo.pl. Rezerwacja i informacja, tel. 074/852-49-06 lub w sezonie, 091/386-44-98 T01096144

**DOM** na wsi, pow. 130 m<sup>2</sup>, piętrowy, 3 pokoje, kuchnia, jadalnia, salon, łazienka, w.c., garaż, taras, blisko las, duża działka, wszystkie media, 12 miejsc noclegowych i rozbiłczania wynajęcia przyczepy kempingowej i rozbiłczania namiotu. Cena 22-37 zł/osoba/doba, www.pustkowo.pl. Rezerwacja i informacja, tel. 074/852-49-06 lub w sezonie, 091/386-44-98 T01096144

łazienka z prysznicem, duży taras, pełne wyposażenie, - 100 zł/doba. Lubin, tel. 076/724-06-14, 0603/12-30-51

**DOMEK LETNISKOWY NA POJEZIERZU LUBUSKIM** 50 km od Gorzowa Wielkopolskiego, pokoje 2, 3, 4-osobowe, ciepła woda, gaz, WC, do dyspozycji sala telewizyjna i boisko do siatkówki, w pobliżu lasy i jeziora - 10-15 zł/osoba za dobę. Gorzów Wielkopolski, tel. 095/761-20-64, 0600/59-13-45

**DOMEK LETNISKOWY NA POJEZIERZU LUBUSKIM** w Łagówku k. Łagowa, pokój, kuchnia, łazienka, telewizor, grill, cisza, spokój, w okolicy jeziora, lasy, park krajozabowy, 60 zł/domek/dobę. Lubin, tel. 076/724-86-96, 0603/91-10-93

**DOMEK LETNISKOWY NA POJEZIERZU LUBUSKIM** nad jeziorem Głębokim, murywany, 4-osobowy, 2 pokoje, kuchnia, łazienka, taras, radio, TV, osrodek strzeżony, piasko-czysta plaża, korty tenisowe, beach ball, baza gastronomiczna, sklepy - 100 zł/dobę. Świdnica, tel. 074/853-36-93, 0507/16-72-60

**DOMEK LETNISKOWY NA WYBRZEŻU SŁOWIŃSKIM** w Lebie, 6-osobowy, w okresach: 25.06.04 do 03.07.04 i 18.08.04 do 31.08.04 - 145 zł/doba, pełne wyposażenie, w wrześniu - 105 zł/doba Opole, tel. 077/455-97-01, 0603/12-74-61

**DOMEK LETNISKOWY NA WYBRZEŻU SZCZECIŃSKIM** w Świnoujściu, dla 5 osób, wyposażona kuchnia, łazienka, WC, wiatra, miejsce parkingowe, grill, stół do ping-ponga, działka 5,5 a, zwierzęta mile widziane - 120 zł/doba. Świnoujście, tel. 091/327-48-38, 0605/28-05-32 Głogów

**DOMEK LETNISKOWY NAD JEZIEMEM** spokojna okolica, luksusowe warunki, kominek, możliwość zamieszkania 5 osób, do dyspozycji łódka. - 100 zł/doba. Leszno, tel. 0603/75-21-92

**DOMEK LETNISKOWY NAD JEZIEMEM** spokojna okolica, luksusowe warunki, kominek, możliwość zamieszkania 5 osób, do dyspozycji łódka. - 100 zł/doba. Leszno, tel. 0603/75-21-92

**DOMEK LETNISKOWY NAD JEZIEMEM** w Wieleniu, pow. 50 m<sup>2</sup>, 2 pokoje, kuchnia, łazienka z prysznicem, WC, duży taras, TV, grill, pralka, 5-osobowy, - 130 zł/doba. Lubin, tel. 076/749-07-74, 069/173-80-50

**DOMEK LETNISKOWY NAD JEZIEMEM** w Lubniewicach, - 100 zł/doba. Międzyrzecz, tel. 095/712-43-59, 0603/24-09-70

**DOMEK LETNISKOWY NAD JEZIEMEM** w Wieleniu, 2-pokojowy, aneks kuchenny, łazienka - 19 zł/osoba/doba. Środa Śląska, tel. 0604/28-47-90

**DOMEK LETNISKOWY NAD JEZIEMEM** na okres wakacji i grzybobrania w lasach syrcowskich, przy jeziorze, cisza, przyroda, natura - 1.200 zł/mies. Wrocław, tel. 0509/58-32-59

**DOMEK LETNISKOWY NAD JEZIEMEM CZOCHA** pow. 40 m<sup>2</sup>, 2 pokoje, kuchnia, łazienka, duży taras, - 35 000 zł. Bolesławiec, tel. 075/644-24-50

**DOMEK LETNISKOWY NAD JEZIEMEM NYŚKIM** 6-, 7-osobowy, na terenie osrodka czasowego, kuchnia, łazienka, TV, pełne wyposażenie - 160 zł/doba. Nysa, tel. 0605/47-04-19

**DOMEK LETNISKOWY NAD JEZIEMEM OTMUCHOWSKIM** murywany, w osrodku Relax, w Sarńnicach, pełne wyposażenie - 60 zł/doba. Nysa, tel. 077/431-54-81

**DOMEK LETNISKOWY W GÓRACH** w okolicy Gryfowa Śl., nad Jeziorem Złotnickim, 2 pokoje, kuchnia, łazienka, pełne wyposażenie, taras, grill, parking, ogrodzony, dla 5, 6 osób, plaża, możliwość wędkowania, w lesie - 110 zł/doba. Gryfów Śląski, tel. 0602/53-71-93

**DOMEK LETNISKOWY W GÓRACH** nad Jeziorem Złotnickim, teren ogrodzony, w lesie, 150 m od wody, wyposażona kuchnia, 2 pokoje, dla 4 osób, prysznic, ciepła i zimna woda, w.c., sprzęt RTV, 2 tarasy, grzyby, ryba, plaża, 15 km od Świeradowa Zdroju i granicy z Czechami, szlaki turystyczne, piesze i rowerowe - 80 zł/doba za domek. Wrocław, tel. 071/333-71-31 po g. 21, Gryfów Śl., 075/781-28-67, 0609/60-15-32

**DOMEK LETNISKOWY W ZAGÓRZU ŚLĄSKIM** jednorodzinny, 3-pokojowy, kuchnia, łazienka, wyposażony, ogrodzony, altanka, grill, cena 600 - 800 zł/dobę. Walbrzych, tel. 074/847-38-85, 0608/45-14-02

● **DOMKI NA POJEZIERZU LUBUSKIM** nad Jeziorem Głębokim, Osrodek Wypoczynkowy „Głębokie 4” posiada 10 murywanych domków o pow. 35 m<sup>2</sup> z tarasem, każdy domek posiada: TV, wyposażony aneks kuchenny, WC, prysznic; do jeziora 70 m, na terenie osrodka jest plac zabaw, boisko, rower wodny kajak, łódka, jezioro i klasa czystości, cennik i zjedźca: http://globlek4.winteria.pl, kontakt: tel. 095/741-14-76, 0504/12-28-55 T0114594

**DOMKI NA WYBRZEŻU** w Niechorzu, 200 m od pięknym sosnowym lesie, plac zabaw, grill, 200 m od morza i 50 m od jeziora, cena 45 zł/domek/dobę, duże pole namiotowe, cena 15 zł/dobę/namiot. Dzierżonów, tel. 0888/62-34-90, 074/831-91-18 (zjedźca do tej oferty można zobaczyć w internecie pod numerem - AC0828 http://wkw.autogielda.com.pl)

**DOMKI KEMPINGOWE** nad Jeziorem Otmuchowskim, w Sarńnicach, 4 sztuk, dobre warunki do wypoczynku - 20 zł/osoba/doba. Sarńnice, tel. 077/431-42-48, 0604/56-37-39

● **DOMKI KEMPINGOWE LETNISKOWE** 3-4-osobowe lub 6-8-osobowe, położone na terenie OW Wratysława (www.wratyslawa.pl), w lesie, tuż nad Jeziorem Ślawnim. Ceny już od 17 zł/doba., tel. 0608/356-60-16, 0504/60-37-65, 0603/59-55-35 T0105514

**DOMKI KEMPINGOWE NA POJEZIERZU DRAWSKIM** bezpośrednio nad czystym jeziorem Ślano, woda kł., dla 17-18 osób, pokoje z pełnym węzłem sanitarnym + aneks kuchenny - 25 zł/osoba/dobę. Polczyn Zdrój, tel. 094/367-17-41

**DOMKI KEMPINGOWE NA WYBRZEŻU** 50 m od morza, WC, prysznic, łódka, piękna i czysta plaża - 15, 20 zł/osoba/doba. Sarbinowo, pow. koszański, tel. 0505/37-46-86

**DOMKI KEMPINGOWE NA WYBRZEŻU KOSZALIŃSKIM** w miejscowości Jarosławiec, w zabudowie szeregowej, wspólny aneks, 4-osobowe, 350 m od plaży, grill, wędkowanie, czerwiec od 10-18 zł/osoba/doba, lipiec od 20-22 zł/osoba/doba, sierpień od 18-22 zł/osoba/doba. Legnica, tel. 076/862-96-73, 059/810-15-53 Jarosławiec, 0602/41-31-43

**DOMKI KEMPINGOWE NA WYBRZEŻU KOSZALIŃSKIM** w Chłopach k. Mielna, 300 m od morza, 2-pokojowy, z zaplecze kuchennym i sanitarnym, parking, basen dla dzieci - 100 zł/doba za domek + przyczepy kempingowe 80 zł/doba za domek. Niegoszcz, powiat koszański, tel. 094/318-91-85, 0695/54-33-28

**DOMKI KEMPINGOWE NAD JEZIEMEM** 7 szt., pow. 25 m<sup>2</sup> każdy, 2, 4-, 8-osobowe w lesie, 150 m od plaży, cisza, spokój, grill, kominek, możliwość wędkowania, parking, całość ogrodzona, mile widziane zwierzęta domowe, - 10 zł/osoba/doba lub 40 zł/domek/doba. Gryfów Śląski, powiat lubawski, tel. 075/781-42-08 po godz. 21, 0604/23-03-16

**DOMKI KEMPINGOWE NAD JEZIEMEM** Otmuchowskim 3 szt., w Sarńnicach, dobre warunki do wypoczynku - 30 zł/osoba/dobę. Sarńnice, tel. 077/431-42-48, 0604/56-37-39

**DOMKI LETNISKOWE NA POJEZIERZU LESZCZYŃSKIM** w Boszkowie, blisko jeziora, 2-pokojowy, 6-osobowe, taras, łódka, aneks kuchenny, świetlica z TV, stół do ping-ponga, plac zabaw, blisko stółowa - 80 zł/domek. Boszkowo, tel. 065/537-11-55, 0601/54-28-92

**DOMKI LETNISKOWE NA POJEZIERZU** murywane, łazienki, aneksy kuchenne, taras, przy jeziorze, w Wieleniu - 25 zł/dobę od osoby. Rawicz, tel. 065/549-90-09, 0603/63-42-28

**DOMKI LETNISKOWE NA POJEZIERZU LUBUSKIM** murywane, w pełni wyposażone, w miejscowości Łagówek koło Łagowa, nad Jeziorem Trześniowskim, w obrębie Łagowskiego Parku Krajozabowego, miejsce do grillowania - 90 zł/domek/dobę. Łagów, tel. 068/341-28-39, 0609/30-20-23

**DOMKI LETNISKOWE NA WYBRZEŻU** 2-, 3-, 4- i 5-osobowe, zaplecze socjalne, parking, 3 km od morza - od 20-80 zł/dobę. Objazda, tel. 059/814-24-15, 0600/44-78-97

**DOMKI LETNISKOWE NAD JEZIEMEM NYŚKIM** wszystkie media, atrakcyjna lokalizacja, 6- i 8-osobowe - 150 zł/domek/dobę. Brzeg, tel. 0692/20-11-77

**DOMKI LETNISKOWE W GÓRACH** i pokoje 2-osobowe - 20 zł/osoba/doba. Jamołówek, tel. 077/439-75-70

● **GOLUCHÓW KOŁO KALISZA, OSRODEK „NAD ZATOKĄ”** Spomasz Pleszew SA, las, jezioro, teren ogrodzony, domki 3-osobowe - 35 zł za dobę za domek, domki 5-osobowe - 100 zł za dobę za domek (2 pokoje, kuchnia, łazienka), możliwość korzystania z plaży, kapieliska, stołówki, kuchni - niedostępne, na terenie osrodka bar-lawerna, wypożyczalnia sprzętu pływającego, dobre miejsce dla wędkarzy, w okolicy zamki, park, żubry, tel. 062/742-77-44 rezerwacja tel. ; 0602/52-33-27 T01083574

● **GÓRY SOWIE - DO WYNAJĘCIA POKOJE** basen dla dzieci, cisza, lasy, laki, liczne atrakcje turystyczne (zamki, podziemne lochy), jazda konna, rowery - 35 zł/osoba z wyżywieniem, 20 zł/osoba bez wyżywienia; www.glinno77.republika.pl., tel. 0693/28-47-47 T01114604

● **JEST PIĘKNE, CIEPŁE LATO, POD CZARNĄ GÓRĄ, a już od poczyniam wśród pięknej przyrody przy rzece lub basenie kąpielowym, obok domek drewniany z kominkiem komfortowo wyposażony, parking, TV, trasy MTB i piesze, Jazda konna, zabytki historyczne, wyciąg krzeselkowy, kopalnia złota - 30 zł/osoba www.domki-wypoczynkowe.republika.pl., tel. 0692/41-30-43 W01094934**

● **KOLOBRZEG - TANIE WCZASY** CALY ROK komfortowe pokoje w domu jednorodzinnym, z łazienkami, TV, jedna łazienka na 2 pokoje, morze - 900 m, kuchnia, ogród, parking, Czerwiec cena 20-35 zł/osoba/doba, www.alina.wczasy.kolobrzeg.pl., tel. 094/351-62-02, 0604/65-05-75 T01100704

**MIJESCE NA NAMIOTY NAD JEZIEMEM ZŁOTNICKIM** Czocha, 150 m od plaży - 5 zł/osoba/doba, możliwość postawienia autokempingów i przyczep kempingowych - 20 zł/doba, las, cisza, spokój, możliwość wędkowania, mile widziane zwierzęta domowe, teren ogrodzony, Gryfów Śląski, tel. 075/781-42-18 po godz. 21, 0604/23-03-16

**MIJESZKANA NA PRZYZEPIE KEMPINGOWE** atrakcyjna lokalizacja, przy Jeziorze Ślawnim, od 07 do 09.2004 r., dostęp do wody pitnej i prądu, blisko lasy, cisza, teren ogrodzony - 26 zł/osoba/doba. Radzyń, tel. 068/356-62-10

● **MIELNO - „JANITY”** położony przy samej plaży, oferuje pokoje 2-, 3-, 4-osobowe, aneksy kuchenne, parking, duży teren zielony, cicha, kameralna atmosfera., tel. 094/316-62-79 T01086024

● **MIELNO-UNIEŚCIE** POKOJE 2-, 3-, 4-osobowe z TV, z łazienką lub bez łazienki 100 m od morza, kuchnia do dyspozycji, ogród, grill, www.ta.pl/wlona., tel. 094/318-95-57, 0609/39-79-95 T01079624

**MIESZKANIA NA POJEZIERZU KASZUBSKIM** dla 3-10 osób, z aneksem kuchennym i łazienką, każde z oddzielnym wejściem i ogrodem, Sominy koło Bytowa, wieś turystyczna, jeziora, lasy, możliwość jazdy konnej, odpowiednie miejsce dla wędkarzy (do jeziora 200 m), na życzenie podam adres mojej strony. - 70 zł/doba lub 20 zł/osoba/doba Sominy, tel. 059/821-60-03 prosić p. Marię, 0693/49-62-79 (zjedźca do tej oferty można zobaczyć w internecie pod numerem - A01304 http://wkw.autogielda.com.pl)

**MIESZKANIE NA WYBRZEŻU** 2-pokojowe w Kolobrzegu, 500 m od morza - 100 zł/dobę. Kolobrzeg, tel. 094/354-49-63 po godz. 20, 0509/07-31-42

**MIESZKANIE NA WYBRZEŻU GDAŃSKIM** 2-pokojowe, wyposażone, blisko morza i plaża, od 07.2004 r., cena od 20 do 25 zł/osoba/doba. Gdańsk, tel. 058/512-50-24, 0507/80-97-95

**MIESZKANIE NA WYBRZEŻU KOSZALIŃSKIM** 1-pokojowe, sprzęt AGD - 25 zł/osoba/doba -Kolobrzeg, tel. 094/354-75-84, 0509/04-05-85

**MIESZKANIE NA WYBRZEŻU KOSZALIŃSKIM** 3-pokojowe, w Kolobrzegu, umebowane, - 130 zł/osoba/doba. Kolobrzeg, tel. 094/365-35-20, 0602/23-50-80

**MIESZKANIE NA WYBRZEŻU KARKONOSZACH** w Szklarskiej Porębie, pow. 60 m<sup>2</sup>, 2 pokoje, w pełni wyposażona kuchnia, łazienka, łaras, ogród, parter, osobne, niekierujące wejście, w pobliżu kryty basen (ok. 500 m), atrakcyjne turystycznie, idealne dla 4 osób - od 27 zł/osoba/doba. Szklarska Poręba, tel. 075/717-21-86, 0601/15-85-93

**MIESZKANIE NA WYBRZEŻU GDAŃSKIM** 2-pokojowe, wyposażone, blisko morza i plaża, od 07.2004 r., cena od 20 do 25 zł/osoba/doba. Gdańsk, tel. 058/512-50-24, 0507/80-97-95

**MIESZKANIE NA WYBRZEŻU KOSZALIŃSKIM** 1-pokojowe, sprzęt AGD - 25 zł/osoba/doba -Kolobrzeg, tel. 094/354-75-84, 0509/04-05-85

**MIESZKANIE NA WYBRZEŻU KOSZALIŃSKIM** 3-pokojowe, w Kolobrzegu, umebowane, - 130 zł/osoba/doba. Kolobrzeg, tel. 094/365-35-20, 0602/23-50-80

**MIESZKANIE NA WYBRZEŻU KARKONOSZACH** w Szklarskiej Porębie, pow. 60 m<sup>2</sup>, 2 pokoje, w pełni wyposażona kuchnia, łazienka, łaras, ogród, parter, osobne, niekierujące wejście, w pobliżu kryty basen (ok. 500 m), atrakcyjne turystycznie, idealne dla 4 osób - od 27 zł/osoba/doba. Szklarska Poręba, tel. 075/717-21-86, 0601/15-85-93

**MIESZKANIE NA WYBRZEŻU GDAŃSKIM** - ATENY 2-pokojowe, kuchnia, łazienka, klimatyzacja, podczas igrzysk olimpijskich lub na duże (możliwość rozmowy w j. polskim i greckim) - 3.500 EUR/mies. Wrocław, tel. 071/787-95-00, 0888/90-89-40 lub Grecja, 0030/22-96-05-21-40

● **MIĘDZY ZDROJE - PENSJONACIK** CALOROCZNY - wczasy, weekendy, pokoje 2-, 3-, 4-osobowe, urzędowa kuchnia, łazienki z natryskami, TV SAT w pokojach, możliwość parkowania, jedno dziecko do lat 8 z rodzicami gratis - do czerwca 20 zł/osoba/doba, ceny sezonowe - od 30 zł/osoba/doba, zapraszamy Międzyzdroje, tel. 091/328-22-17, 091/322-13-53 fax, 0693/72-25-55 T01016804

● **MORZE - DOMEK - 16 zł/osoba za dobę., tel. 094/315-56-17, 0695/54-23-61 W80010434**

● **NAD MORZEM - POKOJE** kuchnia, TV - 20 zł/osoba/doba. Darlowo, tel. 094/314-36-75, 0503/93-61-05 T01095414

● **ODPOCZNIEZ W OSRODKU WYPOCZYNKOWYM** W SŁOWIEU. PRZYSTAN I BORYNY” ul. Lesna 8, las, grzyby, mikro klimat, 4-, 5-osobowe - 60 zł/dobę. Szlęce, tel. 071/384-71-73, 071/310-71-66 T02027604

● **POBIEROWO - CENTRUM OW „PUCHATEK” ZAPRASZA :** (ceny z obiadem lub 2-3 posiłkami), wczasy 10-11 dniowe: PROMOCJA! 26.06.05.07 (390-530 zł) 28.07.06.08 (490-630 zł); 21.08.31.08 (500-660 zł); 14 dniowe: 10.07-23.07; 24.07-06.08 (07.08.20.08 (690-880 zł); 01.09-14.09 (520-690 zł); 15.09-28.09 (500-580 zł) i kemping 4-6-osobowy (100 zł/dobę). Chętny autokar-80-100 zł w obie strony drogą nr 3, Nowa Ruda-Walbrzych-Legnica-Zielona Góra, tel. 074/872-49-11n lub, 074/872-30-31 w g.12-15 rezerwacja: 01191274

● **POKOJE 2-, 3-, 4-osobowe** nad morzem do wynajęcia: lipiec, sierpień od 15 do 20 zł/osoba/dobę. Darlowo, tel. 094/314-44-11 T01119024

**POKOJE** 2-3-osobowe, natrysk, gaz, blisko Łagowa, piękne jezioro, lasy - 20 zł/osoba/mies. Wrocław, tel. 0694/25-57-62

**POKOJE** TV, łazienka, kuchnia, w malowniczym wśród gór i lasów, k. Świdnicy, 60 km od Wrocławia, miejsce wypadowe w Góry Sowie, Łochy Walmiskie, do zamku Książ i Grodnio, 30 km do Czech, parking, obsł. zorganiz. grup, fene dla dzieci i młodz., domowe posiłki, - 12 zł/osoba/dobę. Bystrzyca Górna, tel. 074/850-99-59

**POKOJE** kuchnia, gazowa, łódka, grill, TV, basen, konie, huśtawka, rowery, las, jagody, grzyby, dla 7 osób - 20 zł/os. /dobę. Lubiącz, tel. 068/388-63-95 po godz. 18

**POKOJE** pensjonat Alma w Rewalu, pokoje 2, 3 i 4-osobowe, TV, łazienka, balkon z widokiem na morze, aneks kuchenny, parking, grill, 50 m od morza, pawilon kempingowy (lipiec, sierp.), 20-25 zł, pensjonat czerwiec, wrzesień, 25-30 zł, lipiec, sierpień 35-45 zł. Rewal, tel. 091/386-25-14, 091/386-27-78, 0608/79-08-97 (zjedźca do tej oferty można zobaczyć w internecie pod numerem - AC0631 http://wkw.autogielda.com.pl)

**POKOJE** w Białym Koszale, 2-, 3- i 4-osobowe, b. dobre warunki, piękne widoki, cisza, spokój, jeziora, las, szlaki turystyczne i rowerowe, mile zabawy, ok. 40 km od Wrocławia - 20-45 zł/osoba/doba. Strzelin, tel. 071/392-67-02

**POKOJE** 2-, 3- i 4-osobowe, wyposażone, w Smykowie, w domu wolno stojącym, mały wykiupienia wyżywienia, doskonały kontakt z naturą, las, jagody, grzyby, ambona myślistwa, możliwość rozbiłczania namiotu, - 15 zł/osoba/dobę. Wrocław, tel. 0507/07-68-84

**POKOJE NA POJEZIERZU LESZCZYŃSKIM** w Boszkowie, - 20 zł/osoba/doba. Boszkowo, tel. 065/537-14-31 po godz. 20

**POKOJE NA POJEZIERZU LUBUSKIM** kuchnia, łazienka, gaz, TV, rowery, blisko las, jagody, grzyby, jeziora, cena 20 zł/osoba/doba. Drognowo, tel. 068/388-62-72

**POKOJE NA POJEZIERZU LUBUSKIM** „U Rybaka”, 3-, 4-osobowe, z łazienkami, aneksem kuchennym, pełne wyposażenie, park krajozabowy, szlak Obrzy, rowery, kajaki, suszarnia grzyba, jeleniogórski, tel. 0601/80-96-16

**POKOJE NA WYBRZEŻU** w Rewalu lub Pobierowie, 50 m od morza, pokoje z łazienkami, TV, kuchnia, stacjonarne przyczepy kempingowe, namiot, łódka, kuchnia gazowa, plac zabaw, grill, rowery, solarium, restauracja, parking, mila obsługa, ceny od 15 zł., tel. 091/286-27-82, 0888/92-11-50, 0888/92-11-60 (zjedźca do tej oferty można zobaczyć w internecie pod numerem - AC0671 http://wkw.autogielda.com.pl)

**POKOJE NA WYBRZEŻU** w domu jednorodzinny, z ogrodem, spokojna okolica, 2 km od plaży i aqua-parku - 20 zł/osoba/doba. Darlowo, tel. 094/314-42-06

**POKOJE NA WYBRZEŻU** 50 m od morza, las, jezioro, ryby, grill, - 30 zł/osoba/doba. Dziwnów, powiat kamieński, tel. 0608/25-03-14, 0605/83-36-26

**POKOJE NA WYBRZEŻU** w Dźwierzynie, w nowym domu, przy lesie sosnowym i hotelu z basenem, 200 m od morza, pokoje 2, 3, 4-osobowe, RTV, łódka, czajnik, sprzęt plażowy, grill oraz parking. Cena 30-35 zł/osoba/dobę. Dźwierzyno, tel. 0502/14-46-02

**POKOJE NA WYBRZEŻU** w Kolobrzegu, 300 m od morza, pokoje 2, 3, 4-osobowe, w pokojach: sprzęt RTV, czajnik, sprzęt plażowy. Możliwość korzystania z kuchni, do dyspozycji gości łódka, grill, meble ogrodowe, możliwość parkowania, w pobliżu stółowa, bary cena od 22 do 28 zł/dobę/osoba. Kolobrzeg, tel. 094/351-79-85, 0604/58-16-01 (zjedźca do tej oferty można zobaczyć w internecie pod numerem - A01769 http://wkw.autogielda.com.pl)

● **POKOJE NA WYBRZEŻU** w Kolobrzegu, z aneksem kuchennym, ogródek z grilem, ogrodzone miejsce parkingowe, możliwość wystawienia rachunku, 18-20 zł/osoba/doba. Kolobrzeg, tel. 094/351-68-87 po godz. 16

**POKOJE NA WYBRZEŻU** w Pobierowie - 15-19 zł/osoba/doba. Pobierowo, pow. gryficki, tel. 0603/52-15-99

**POKOJE NA WYBRZEŻU** atrakcyjne, 2-, 3- i 4-osobowe, kuchnia, łazienki, ogród, grill, bezpłatny parking. - 20 zł/osoba/doba. Uszka, tel. 059/814-93-69

**POKOJE NA WYBRZEŻU** we Władysławowie, spółka, pokoje 2-4-osobowe, sprzęt RTV, z łazienkami, grill,



## USŁUGI

UWAGA! W tej rubryce zamieszczamy wyłącznie ogłoszenia płatne. Cena - 13 zł z VAT. Maksymalna długość ogłoszenia - 240 znaków maszynowych. Redakcja „Auto Giełdy”

**STUDNIE WIERCONE**  
sprzedaż, montaż  
pomp i hydrofoni  
-WIERCENIA PRÓBNE-  
071/357-62-51, 0605-208-567

**STUDNIE WIERCONE**  
montaż urządzeń - gwarancja  
POSZUKIWANIE WODY DLA KLIENTA - GRATIS  
0608-325-019

**STUDNIE WIERCONE**  
tel. 071/327-71-45, 0-502 576 020

**STUDNIE WIERCONE**  
tel. 071 30 32 357, kom. 0501 092 127

PIASKOWANIE STACJONARNE, lub w dowolnie wskazanym miejscu (np. mosty, zbiorniki, elewacje kamienne, renowacja murów ceglanych, stropów, elementów drewnianych, samochodów i części samochodowych, form odlewniczych). Profesjonalne urządzenia i ścierniwa. Również roboty budowlane i wykończeniowe rozbiórki i przekucia. Słotwina k. Świdnicy, tel. 074/851-63-45, 074/852-65-84, 0502/38-02-80 W0106164

**STUDNIE WIERCONE**  
• wiercenie  
• czyszczenie studni  
tel. 071/316-45-42, 0-602 344 429

REKLAMY ŚWIETLNE, PRZESTRZENNE, szyldy, tablice, oklejanie samochodów, wizytówki, pieczątki itp., tel. 071/337-03-36 W01114304

AUTOCHŁODNIE Klimatyzacje, montaż, serwis, naprawa, konkurencyjne ceny, autochłodnie od 3.500 zł netto, nowe, gwarancja 12 mies. Góra, tel. 065/543-34-32, 0693/69-37-65 W0110184

### USŁUGI SPRZĘTOWO-TRANSPORTOWE

071/310-76-66 USŁUGI TRANSPORTOWE przeprowadzki, Ford Transit, nowy - duży kontener, 10 m3, osobowo-towarowy, 6 osób + 6 palet, kraj - zagranica, tanio, ceny umowne, faktura VAT, OC przewoźnika, zdecydowanie podejmię stałą współpracę. Wrocław, tel. 071/310-76-66, 0696/93-45-69 W8200454

**TRANS - CARGO**  
TRANSPORT MIĘDZYNARODOWY  
Samochody z przyczepami od 65 m<sup>3</sup> do 99 m<sup>3</sup>  
ładowność do 4,2t, do 33 euro palet  
IVECO DAILY 30 m<sup>3</sup>, 3,5 t, plandeka, 12 euro  
IVECO EUROARGO, 41 m<sup>3</sup>, 3,5 t, plandeka 16 euro  
PRZYCZEPY od 35 m<sup>3</sup> do 56 m<sup>3</sup> 12 do 18 euro  
LICENCJA, faktury VAT OCP 100.000 USD  
Oleśnica k/Wrocławia  
071/399 40 49, 398 28 14, 0601 780 184

0888-141-968, USŁUGI TRANSPORTOWO - PORZĄDKOWE, wywóz śmieci, gruzu, mebli i inne. Porządkowanie strychów, piwnic, klatek schodowych, posesji. TANIO, SZYBKO, SOLIDNIE. Podstawienie kontenera na odpady w cenie usługi, tel. 071/332-62-23 całą dobę, 0888/14-19-67 W81014364

1,5 T BUS - TRANSPORT KRAJOWY I MIĘDZYNARODOWY ubezpieczenie towaru, przemień zlecenia stałe, ładunki powrotnie z Niemiec i Holandii, autoholowanie. Wrocław, tel. 0600/47-35-89 W01116284

1,1 TONY + PRZYCZEPA LUB 8 OSÓB + KIEROWCA kraj - zagranica, faktury VAT, duże doświadczenie w transporcie. Zdecydowanie podejmię stałą współpracę. Szybko, tanio, solidnie. Zadowolone z usługi gwarantowane. Oława, tel. 0607/18-86-05 W02027014

**TRANSPORT MIĘDZYNARODOWY**  
2 x MB SPRINTER 413 + PRZYCZEPA,  
19 EURO PALET, 45 m<sup>3</sup>, ŁADOWNOŚĆ 3,5 t,  
OCP, WŁASNE T1, T2, POMOGE PRZY  
ODPRAWACH CELNYCH, LICENCJA  
MB VARIO, 13 EUROPALET, ŁAD. 3 t, 28 m<sup>3</sup>  
VOLVO CIAGNIK 240/33 europalet  
TEL. 071/330-56-07, 0-601 785 087

2 T MERCEDES MAXI, VW LT 28 MAXI + PRZYCZEPA, tani transport - 0.80 zł/km, kraj i zagranica, drobne przeprowadzki, rachunki. Transport aut na lawecie, pomoc w zakupie. Wrocław, tel. 071/326-23-97, 0504/14-83-26, 0888/67-27-13 W01104594

24 GODZ. „MM” USŁUGI TRANSPORTOWE. Trasy krajowe i zagraniczne, transport towarowy: Mercedes Sprinter Maxi, ład. 1, t, transport aut na lawecie, transport osobowy VW Passat (wysocki komfort), szybko i solidnie, możliwość negocjacji cen od 0,80 zł/km. Wrocław, tel. 0604/08-54-70, 0600/98-59-21 W01112014

24 GODZ. - TANIE OBSŁUGI TRANSPORTOWE. BUS DAF 400 maks. podwyższony, przedłużony 10 m<sup>3</sup> + laweta, przeprowadzki od 25 zł, SAMOCHODY CIĘŻAROWE do 10 t + HDS do 4,5 t, ładowniki, usługi porządkowe, gruz itp., montaż płyt gipsowych, ceramicznych, gładź, tel. 0501/79-43-50, 0601/97-02-22, 0506/32-51-07, 0601/76-37-70 W81014404

**ROBOTY ZIEMNE, WYBURZENIA**  
WYKOPY POD FUNDAMENTY  
**TRANSPORT KRUSZYWA**  
Koparko-ład. CAT 428C  
ładowniki CAT 2 m<sup>3</sup>  
koparki CAT 1,2 m<sup>3</sup>  
tel. 0-602 108 220, 0-605 766 664  
tel./fax 071/311-05-08

ABAC usługi porządkowo-transportowe, wywóz gruzu, śmieci itp., porządkowanie strychów, piwnic, klatek i innych pomieszczeń, przewozy różnych materiałów, samochody: Ford Transit, Star, szybko, tanio, solidnie, faktury VAT, tel. 071/352-81-21, 0608/36-41-02 całą dobę W01117244

ALTA - TRANSPORT OSOBOWO - TOWAROWY wynajem z kierowcą lub bez, Fiat Ducato, 1500 kg, VW Transporter T4, osób 8+1, faktura VAT, cena do negocjacji. Wrocław, tel. 0602/59-14-52 W82004534

AS TRANSPORT MERCEDES SPRINTER MAXI 1,5 t, trasy krajowe i międzynarodowe, pełna dyspozycyjność, uczciwość, możliwość negocjacji cen, tel. 071/315-24-19, 0600/85-19-17 W01112264

**WYNAJEM PODNOŚNIKA**  
KOSZOWEGO 18 m.b.  
tel. 071/345-44-29,  
0-502 300 162

BUS - TRANSPORT TOWAROWY trasy krajowe od 0,70 zł/km, OC przewoźnika. Wrocław, tel. 0501/34-31-10 W81014484

MERCEDES - TRANSPORT MIĘDZYNARODOWY 1 KRAJOWY ład. od 1,5 t do 5 t, samochody przestrzenne od 20 m<sup>3</sup> do 80 m<sup>3</sup>, transport uszkodzonych pojazdów, osobowo 2 szt., dostawcze do 3,5 t, przeprowadzki krajowe i zagraniczne, licencje międzynarodowe, OC przewoźnika 50.000 USD, faktury, rachunki. Wrocław, tel. 0501/41-87-94 W01109934

**PODNOŚNIKI KOSZOWE**  
TATRA - 27 m, MERCEDES - 25 m  
Teleskop - mały, zwrotny  
tel. 071/355-31-12, 0-605 077 788  
www.podnosnikikoszowe.com.pl

PROFESJONALNE TANIE - USŁUGI: sprzętowe, dźwigi samochodowe, podnośniki koszowe, ładowniki itd., wynajem narzędzi i sprzętu budowlanego. Wrocław, tel. 071/367-40-44, 071/367-78-23(fax), 071/367-40-45, 0607/99-99-76 W02027254

PRZEWOZY OSÓB DO WŁOCH I NIEMIEC W KAŻDY CZWARTEK, tel. 0601/95-22-73 lub Włochy, 0039/33-85-41-20-04, 0039/33-38-44-63-18 W25000374

**WYNAJEM**  
PODNOŚNIKA  
KOSZOWEGO 27m  
• wycinka drzew  
• montaż zabezpieczeń przed gołębiami na elewacjach  
"ANTYPTAK"  
tel./fax 071/33 03 091  
tel. kom. 0601 703 547

PRZEWOZ OSÓB 7 + 1, komfortowy samochodem, klimatyzacja, TV - transport międzynarodowy i krajowy, transport uszkodzonych pojazdów, całodobowo, rachunki, faktury, licencje międzynarodowe. Wrocław, tel. 0501/41-87-94 W01109944

PRZEWOZ OSÓB KRAJ - ZAGRANICA. BUS 8 + 1, licencja, Mercedes Sprinter z klimatyzacją, tel. 071/315-85-55, 0509/24-50-40 W01096364

PRZEWOZ OSÓB KRAJOWY I ZAGRANICZNY: Niemcy, Holandia, bus 8 + 1, z klimatyzacją. Nysa, tel. 0602/71-58-51 W03005334

PRZEWOZ OSÓB MIKROBUSAMI obsługujemy wesela, przysięgi itp., również przewozy pracownicze, wystawiamy faktury, zapraszamy, tel. 0508/16-93-00 W02027624

**TRANSPORT**  
KRAJ I ZAGRANICA  
1 TONA, ORAZ PRZEWOZ AUT NA LAWECIE  
TANIO I SOLIDNIE I  
WROCLAW tel. 0888/615-511

ROBOTY ZIEMNE - PRZEWOZ PIASKU, ŻWIURU, WYWOZ I PRZYWOZ ZIEMI OGRODOWEJ, wywóz gruzu i śmieci, rozbiórki starych obiektów i inne. Przewóz szlaki czystej z miaru węglowego na utwardzenie drogi. Wykopy pod budynki, szamba oraz przywóz tłuczni kruszonego, odpowiedniej granulacji z betonu na utwardzenie drogi. Koparkoładowniki Ostrówek lub Fadroma, załadunek ręczny lub mechaniczny. Samochody. Wywrotki 6-12 t, Wrocław, tel. 071/792-34-08, 0602/39-27-94 W81014244

ROBOTY ZIEMNE, NIWELACJE TERENU, WYKOPY POD BUDYNKI, i rozbiórki starych budynków i hal, zasypywanie law fundamentowych piaskiem, wraz z zagęszczeniem, przywóz żwiru, piasku, tłuczni, ziemi do ogrodu (humus), wywóz gruzu, śmieci, resztek pobudowlanych, wynajem ładowników L-200, L-34, koparek kołowych, gąsienicowych spycharek, obsługa budów, roboty budowlane, drogowe. Wrocław, tel. 0501/56-48-90 W81013594

**PODNOŚNIK**  
KOSZOWY  
18 m  
tel. 071/321-14-24, 0-601 167 787

ROBOTY ZIEMNE, WYKOPY POD FUNDAMENTY, BUDOWA OCZEK WODNYCH I WYKOPY POD szamba, wynajem ładowniki, koparki, samochody wywrotki 6-18 t, budowa dróg dojazdowych, tymczasowych z płyt drogowych lub gruzobetonu, żużlu, klinca z utwardzaniem, wykonywanie law fundamentowych, murów do stanu „0” wylewek, „chudziaków”, wymiana gruntów podsypki z zagęszczeniem i wzbudowaniem. Wrocław, tel. 0508/14-21-31 W81013584

ROZBIÓRKI, WYBURZENIA, ROBOTY ZIEMNE - fachowo, solidnie, konkurencyjne ceny, doświadczenie, sprzęt wysokiej klasy. Wrocław, tel. 0502/13-81-55 W01114464

**ROBOTY ZIEMNE, WYKOPY**  
ROZBIÓRKI, WYBURZENIA  
- transport 12-30 t  
- wynajem sprzętu  
- ładowniki Fadroma L-200  
- koparko-ładowniki CAT 428-B  
- koparka kołowa  
- piaski, podsypki, żwir, tłuczeń, humus z dostawą do klienta  
tel. 0-504 270 126, 071/311-23-99

TANI TRANSPORT BUS + PRZYCZEPA lub bez - 0.80 zł/km, przeprowadzki i inne do 25 m<sup>3</sup>, trasy krajowe i zagraniczne, tanio, szybko i solidnie. Transport aut na lawecie, pomoc w zakupie. Wrocław, tel. 071/346-93-78, 0888/67-27-13, 0602/72-29-74 W01104584

TANI TRANSPORT SAMOCHODEM OSOBOWYM, PRZEWOZ 1-4 OSÓB trasy krajowe i zagraniczne, tel. 0605/91-88-76 W25000384

**VIRNIK**  
TRANSPORT  
MAN+naczeпа wywrotka 27 t/30m<sup>3</sup>  
MAN+naczeпа wywrotka 27 t/40m<sup>3</sup>  
Star wywrotka 6 t  
Ford Transit wywrotka 1,5 t  
Wrocław/Kobierzyca - tel. 3111 786 kom. 0509 040 311

TANI TRANSPORT TOWAROWY - BUSY do 1,5 tony Mercedes Maxi, VW Transporter, trasy krajowe i zagraniczne, drobne przeprowadzki, tanio, szybko, solidnie, fachowa obsługa, wystawiam faktury VAT, ceny do negocjacji, chętnie nawiążę stałą współpracę. Wrocław, tel. 071/372-05-61, 0508/28-09-62, 0606/10-62-59 W01116864

TRANSPORT Volvo, 6 t, dł. 7,30 m plandeka, winda załadownicza 1,5 t, tel. 0604/505-904, Man 5 ton, dł. 7,20 m, kontener, winda załadownicza 1 t, tel. 0501/37-13-12, faktury VAT, transport na terenie kraju. Wrocław W02004204

TRANSPORT - PRZEPROWADZKI! MERCEDES SPRINTER MAXI (biały, dł. 4,2 m) FACHOWY I SOLIDNIE. Ceny do uzgodnienia, tel. 071/345-65-48, 0507/06-59-60 W01118334

TRANSPORT 1,5 T TOWAROWY - FIAT DUCATO trasy krajowe i zagraniczne, przeprowadzki, fachowa obsługa, faktury VAT. Wrocław, tel. 071/794-56-11, 0609/51-87-93, 0605/61-46-00 W01109854

TRANSPORT CIĘŻAROWY samochody chłodnie, izolometry z agregatami chłodniczymi, ład. do 4 t, busy dostawcze oraz inne, solidnie, licencja na transport krajowy, faktury VAT, www.transcaro.pl, tel. 0508/09-87-16 W82004554

TRANSPORT CIĘŻAROWY KAMAZ wywrotka 13 ton, przywóz - piasek, podsypka, pospółka, żwir, tłuczeń, kliniec, ziemia ogrodowa, wywóz gruzu, śmieci, gliny i inne materiały sypkie. Wrocław, tel. 071/781-63-84, 0602/63-26-59 W02023604

TRANSPORT SAMOCHODOWY - MERCEDES SPRINTER MAXI - kraj - zagranica, ubezpieczenie towaru, przeprowadzki międzynarodowe, faktury. Mile widziana współpraca ze spedycjami i firmami, dyspozycyjny i solidny, tel. 071/364-10-67, 0605/05-95-13 całą dobę W01105454

**TRANSPORT 3,5 T - LICENCJA**  
KRAJ I ZAGRANICA  
FAKTURY VAT  
TAKŻE PRZEWOZ AUT NA LAWECIE  
Świdnica, tel. 0-608 611 283

TRANSPORT - USŁUGI MERCEDES SPRINTER MAXI dł. 420 cm, na 5 europalet, trasy krajowe i zagraniczne, ład. 1,5 t, przeprowadzki, wozimy szybko, sprawnie, solidnie, ceny b. dobre, faktury VAT. Wrocław, tel. 071/372-76-33, 0606/85-04-64 W01094274

TRANSPORT SAMOCHODÓW Przewóz samochodów z zagranicy i w kraju, konkurencyjne ceny !!! Oława, tel. 071/313-46-72, 0604/14-12-28 W81014224

**Piasek, żwir, tłuczeń, kliniec**  
podsypka z dostawą na budowę  
Ziemia ogrodowa  
tel. 0-502 307 530

TRANSPORT: wywóz gruzu, piasku, przywóz kruszy, tj. (żwiru, tłuczni i inne), wywrotka 6 t, tel. 071/373-08-47, 0601/77-34-97 W01108574

USŁUGA TRANSPORTOWA FORD TRANSIT BUS - 0,70 zł/km. Wrocław, tel. 071/372-88-85, 0606/06-66-62 W80010814

USŁUGI TRANSPORTOWE Mercedes bus (dł. 3,20 m), ład. 2 t, trasy krajowe, fachowo, solidnie oraz transport samochodów na lawecie, ceny do uzgodnienia. Wrocław, tel. 0888/02-44-25 W82004594

USŁUGI KOPARKO-SPYCHARKĄ, tel. 071/785-54-14, 0604/39-65-49 W81013624

**24 h TRANSPORT**  
KRAJ DO 3,5 T  
ZAGRANICA DO 3,5 T  
ŚWIDNICA, TEL. 0-605 046 135  
CENY OD 60 gr/km!!!

USŁUGI PRZEWOZOWE osób, trasy krajowe i zagraniczne, mikrobusy, autobusy, od 8-50 miejsc oraz przewozy towarów, do 1.600 kg, trasy krajowe i zagraniczne, licencja, faktura VAT, atrakcyjne ceny. Żmigród, tel. 071/385-62-05, 0601/72-29-39 W82004454

WYJAZDY PO SAMOCHODY OSOBOWE do Niemiec, Belgii, Holandii, przewóz samochodów na lawecie. Opole, tel. 077/464-20-16, 0604/81-88-68 W83000374

**USŁUGI BUDOWLANO-MONTAŻOWE**

**POSADZKI BETONOWE**  
Z MIXOKRETA  
Wrocław, tel. 0-605 305 035  
0-603 506 771, 071/399 87 89  
TANIO - DOKŁADNIE

ADAPTACJE, DOCIEPLENIA panele, hydraulika, hydrofory, malowanie, prace murarskie, glazura, elektryka, regipsy, stolarka w płycie i naturalnej okleinie, tanio i solidnie, faktury VAT, tel. 071/311-76-46 W01118364

ADAPTACJE, DOCIEPLENIA, gładzie, rigipsy, glazura, terakota, hydraulika, panele, wykonczenia - solidnie, tanio. Wrocław, tel. 0609/87-60-76 W01117764

BALUSTADY KRATY, OGRODZENIA bramy - całkowicie, wiaty i zadaszenia stalowe, schody metalowe i drewniane, drewniane zabudowy stropów, okleinowanie i wykonywanie blatów z płyty stolarskiej, usługowe okleinowanie okleiną naturalną, tel. 071/312-04-49, 0508/50-61-93, 0661/58-66-96 W82004104

**BUD-MIX**  
POSADZKI MASZYNOWE  
mieszkanicze, przemysłowe, żywiczne  
CAŁY KRAJ - GWARANCJA  
Głogów, tel./fax 078/834-60-48  
0-501 053 482, 0-503 167 550

BRUKARSKA FIRMA „MASTER BRUK” TANIO WYKONA KOMPLEKSOWE USŁUGI brukarskie z puzzli, granitu, piaskowca, bruku klinierowego, parkinki, drogi dojazdowe, wjazdy do garaży, chodniki, ścieżki, place, tarasy ogrodowe, montaż odwodnień liniowych i studzienek, doradztwo, zakup materiału, faktury VAT, solidność wykonania gwarancja. Wrocław, tel. 071/787-29-40, 0501/75-10-10 W81014734

**NAPRAWA DACHÓW, RYNIEN**  
PRACE DEKARSKIE  
szybko i solidnie  
ceny promocyjne do 30.07.2004r  
BUD-DACH  
tel. 071/795 07 37, 0607 707 734

BRUKARSKA FIRMA „SOLBRUK” WYKONUJE: chodniki, wjazdy, parkingi, również brukarstwo willowe (polbruk, granit i inne), oraz roboty towarzyszące takie jak: odwodnienia nawierzchni, zielenie, drobne prace budowlane, doświadczenie, solidność wykonania, faktury VAT. Wrocław, tel. 071/332-56-24, 0601/77-82-87 W01068974

BRUKARSTWO wykonujemy prace w zakresie: układanie kostki granitowej, kostki betonowej, systemów odwodnieniowych, płyt granitowych, ażury, tel. 0501/76-84-61, 0503/90-36-05, 071/352-80-85 W80010564

**SZAMBA** tel. 071/ 788-90-18  
0 692-42-11-72  
BIOLOGICZNE OCZYSZCZALNIE ŚCIEKÓW  
ODWODNIENIA, KANALIZACJA ZEWNĘTRZNA  
TANIO - KOMPLEKSOWO

BRUKARSTWO - układanie kostki brukowej i kamienia granitowego - od 22 zł/m<sup>2</sup>, tel. 0607/23-70-01 W01116344

BUDOWA DOMÓW od podstaw, wykonujemy stany surowe domów jednorodzinnych, prace ciesielskie, konstrukcje i posycia dachów, schody, posadzki, ocieplenie wewnętrzne dachu. Wrocław, tel. 0505/02-55-57, 071/349-48-22 W02027994

**"MIX-BUD"**  
POSADZKI BETONOWE  
- wylewki betonowe z mixokreta  
- zacieranie mechaniczne  
tel./fax 071/355-45-40, 0-602 80 81 80

DOCIEPLENIA BUDYNKÓW, tynki strukturalne, rigipsy, tynki gipsowe z agregatu, fachowa pomoc, doradztwo. Wrocław, tel. 071/792-88-40, 0600/36-60-94 W02027994

GLAZURA, TERAKOTA regipsy, gładzie, malowanie, hydraulika, panele, adaptacje poddaszy itp. Upusty cen. Wrocław, tel. 0608/71-53-12 W02027584

**TYNKI, POSADZKI**  
MASZYNOWO - CAŁY KRAJ  
tel. 0-600 695 045

GÓRALE WYKONUJĄ: roboty ciesielsko-dekarskie, kapitalne remonty domów, dachów, osuszanie budynków, piwnic. Usuwanie grzyba - pleśni ze ścian nagrobków. Zabezpieczenie drewna przed ogniem, grzybem, robakami, usuwanie robaków z drewna preparatem z atestem międzynarodowym i sanepidu, 100% gwarancji, profesjonalne usługi, niskie ceny, tel. 0692/16-81-74 W81014284

**POSADZKI Z MIKSOKRETA**  
TYNKI GIPSOWE Z AGREGATU  
szybko - solidnie - gwarancja  
W-w, tel. 0608 63 11 51, 071/316 86 24

HYDRAULICZNE Instalacje CO, turbokominki z płaszczem wodnym, odkurzacze centralne, technika kondensacyjna i solarna, kotłowne, modernizacje, usługa z materiałem VAT 7%, instalacje, usługa w/wp.pl. Wrocław, tel. 0605/27-73-48, 071/793-56-18 W80009814

**POSADZKI BETONOWE ARTBETON**  
PRZEMYSŁOWE:  
bezpłytowe, zmywalne  
(hale, warsztaty, magazyny)  
ARTYSTYCZNE:  
podjazdy, tarasy, chodniki, restauracje,  
dyskoteki, schody, ściany  
na wzór kamienny  
www.artbeton.pl  
Artbeton, 51-126 Wrocław, ul. Kamińskiego 201-219  
Tel./fax: 071/341-56-35, 342-50-09, 0-501 492 166



## POSADZKI Z MIKSOKRETA

**Szybko - Solidnie - Tanio**  
Oleśnica, tel. 0607 615 588, 071/314 92 40  
OP033735

- INSTALACJE CO OLEJOWE, GAZOWE, WĘGLOWE, PODŁOGOWE - montaż, superpromocja, szybko, solidnie, kompleksowo, wyceny gratis, faktury VAT, gwarancja. Materiały w cenach hurtowych, rejon Wrocławia i Opola, tel. 071/316-53-39, 0509/15-10-06, 071/316-57-99 po godz.16 W01015664
- INSTALACJE CO, WOD.-KAN., GAZ, sprzedaż, montaż kotłów CO, gazowych, olejowych, termokominki z płaszczem wodnym, odkurzacze centralne, ogrzewanie podłogowe, grzejniki, oferujemy fachowe doradztwo i profesjonalne wykonanie. Wrocław, tel. 071/329-70-78, 0503/17-15-31 W01112594
- INSTALATORSTWO SANITARNO-GAZOWE oferuje kompleksowy montaż! Kanalizację! Instalację c.o.! Instalację wodnej instalacji gazowej! Atrakcyjne ceny - za punkt 40 zł, zadzwoni - nie pożałujesz!, tel. 0697/10-10-96, 074/853-80-35 W01114724

## TYNKI MASZYNOWE Z AGREGATU TYNK-BUD

tel. 0-501 28 39 28, tel. 071/341-20-99  
OP035004

- MALOWANIE, GŁADZIE BEZPYŁOWO, instalacje elektryczne, hydrauliczne, panele, bramy, ogrodzenia, rigipsy, docieplenia, glazura - terakota, budowy pod klucz. Wrocław, tel. 0601/91-23-23, 071/373-72-27 W81009324
- MONTAŻ INSTALACJI GRZEWCZYCH, GAZOWYCH, OLEJOWYCH, PODŁOGOWYCH. Modernizacja starych instalacji. Kominki z płaszczem wodnym, instalacje wodno - kanalizacyjne. Wentylacja, kompleksowo, wycena gratis. Atrakcyjne ceny. Wrocław, tel. 071/315-97-41, 0605/31-43-96 W01118464
- OGRÓDZENIA DZIAŁEK, OGRÓDKÓW, PŁACÓW z materiałów powierzchniowych oraz własnych: siatka ocynkowa, plastikowa, drewniane, betonowe i inne, remonty garaży, rynny, tynki oraz inne roboty budowlane, wypożyczam również rusztowania warszawskie, betoniarzy, transport dodatkowo. Wrocław, tel. 071/347-89-66, 0692/74-99-89 rano, wieczorem W01121324
- POSADZKI, WYLEWKI, PODŁOŻA BETONOWE MIKSOKRETEM, wykona solidnie firma z wieloletnim doświadczeniem, Makarewicz, tel. 071/321-43-61, 0501/38-12-57 W01046764

- REMONTY MIESZKAŃ, SKLEPÓW, BIUR usługi ogólnobudowlane, roboty elektryczne i hydrauliczne, wysoka jakość, gwarancje, tel. 071/789-52-84, 071/792-55-98, 0602/64-07-01 W81014844
- REMONTY OD A DO ZI Płyty g/k, gładzie, tynki, sufity podwieszane, docieplenia budynków, panele, elektryka, malowanie i inne! Zapewniamy fachową pomoc i doradztwo, gwarancja wykonanych usług! Referencje! Nie zwlekaj, sprawdź nas! Zadzwoni i umów się na bezpłatną wycenę! Rabaty! Wrocław, tel. 071/360-13-36, 0880/24-41-59 W02026864

- ROBOTY ZIEMNE wynajem koparkoladowarki i minikoparki, budowa przyłączy drenażowych, kanalizacyjnych i wodociągowych, przewiert w betonie i żelbetonie (do fi 160). Głuchów Górny, powiat trzebnicki, tel. 071/312-76-77, 0602/50-58-69 W82004094
- SZUKATORSTWO - PRODUKCJA, MONTAŻ elementów sztukatorskich wewnętrznych i zewnętrznych. Gzymsy, opaski, kolumny, kominki, kinkiety gipsowe. Prace wykończeniowe - tynki dekoracyjne, stiuki, gładzie, malowanie. Wrocław, ul. Swojczycka 21/41, tel. 0604/26-84-49 W01114584
- TYNKI ELEWACYJNE tynki wewnętrzne, ocieplenia budynków, hydraulika, tel. 071/312-58-39, 0602/26-96-63 W82004564

- TYNKI GIPSOWE cementowo-wapienne, maszynowo, docieplenia, tynki strukturalne, elewacje, szybko, solidnie, gwarancja, faktura VAT. Trzebnica, tel. 071/312-66-61, 0693/19-10-20, 0695/49-98-36 W82004514
- TYNKI GIPSOWE z agregatu, cementowo-wapienne, tynki strukturalne, elewacje, tania, solidnie. Trzebnica, tel. 071/312-67-41, 0608/29-77-85 W82004524

- TYNKI GIPSOWE AGREGATEM certyfikat jakości firmy, rigips, posadzki miksokretem, tel. 071/389-89-52, 0608/07-05-41 W84017294
- USŁUGI BRUKARSKIE, tel. 0605/99-49-21 W02027294

- USŁUGI BUDOWLANE - remonty, wykończenia, malowanie, gładzie, rigipsy, ścianki działowe, panele, glazura, montaż drzwi, inst. elektryczne, inne nietypowe, solidnie, szybko, tania. Wrocław, tel. 071/781-37-52, 0609/04-71-52 W02027724

- USŁUGI REMONTOWO-BUDOWLANE: płytki ściennie i podłogowe, gładzie gipsowe, sufity podwieszane, panele, ścianki, malowanie, elektryka, drobna hydraulika, wymiana drzwi i okien itp., sumienność, profesjonalne wykończenie, pomoc w wyborze aranżacji, rozwiązań. Wrocław, tel. 0605/82-35-68 W02025624

- ZAKŁAD OGÓLNOBUDOWLANY wykonują budowę domków od A do Z, ogrodzenia, kliniki. Kostomłoty, tel. 071/795-14-05 po godz. 20, 0695/18-06-62 W01119424

## BIZNES

**DOBRE POŻYCZKI BANKOWE**  
- gotówkowe do 100.000 zł oraz dla zadłużonych (24 godz.)  
- mieszkaniowe od 1,45% do 30 lat  
- hipoteczne na dowolny cel od 3,35% do 20 lat  
konsolidacyjne, spłata drożych kredytów  
- inwestycyjne do 20 lat (oraz rolności)  
- odnawialne (extra oferta)  
Wrocław (naprzeciw KINA HELIOS) tel. 071/784 58 44, 504 133 923  
OP041248

## GENERAL FINANCE

→ Długoterminowe kredyty hipoteczne dla firm i osób fizycznych  
→ Pożyczki hipoteczne

Wrocław, ul. Drobnera 38 071/797-57-87, 797-57-88  
www.generalfinance.pl

ABSOLUTNIE ATRAKCYJNA OFERTA WSZELKICH KREDYTÓW BEZ OPŁAT WSTĘPNYCH, z dojazdem do klienta (dla znajdujących się w BIK-u) natychmiastowa decyzja, minimum formalności Pogotowie komputerowe dla firm i użytkowników indywidualnych! Leasing, ubezpieczenia, www.bronex.pl. BRONEX, Wrocław, ul. Kwiska 5/7, pok. 41, tel. 071/351-70-12 wewn. 210 (fax) W01120804

**POŻYCZKI GOTÓWKOWE**  
z różnych Banków bez wstępnych opłat  
\*rolnicze \*inwestycyjne \*developperskie  
\*leasing (również bez dochodów)  
i inne bez ograniczeń  
**KREDYTY SAMOCHODOWE**  
(071) 355-65-02, 0 601-229-506

ABSOLUTNIE ATRAKCYJNA POŻYCZKA GOTÓWKOWA - wysokie kwoty, szybkie decyzje, różne banki, od 500 zł dochodu, bez poręczycieli, bez zgody współmałżonka, również dla zadłużonych. DAJAR, Wrocław, ul. Laciarska 29/1, tel. 071/788-96-76, 0694/27-51-98 W01118104

**Lupus**  
**WYPOŻYCZALNIA SAMOCHODÓW**  
W-w, ul. Legnicka 62C pok. 208  
tel. 071/351 63 22, 0601 70 23 73  
www.e-lupus.pl

ABSOLUTNIE PEWNA FIRMA DA KOSZTY POPRAWNIE KSIĘGOWO DROGOWE, BUDOWLANE, elektryczne, elektroniczne, marketing, reklama, konsulting, rzeczoznastwo, transport, różne paliwo, benzyna, diesel, 24 godz., doradztwo, dokumenty wiążące w cenie usługi. Zapraszamy, tel. 0508/69-22-63 W80010314

**WYPOŻYCZALNIA SAMOCHODÓW**  
RENAULT, OPEL, FIAT, PEUGEOT, SKODA  
www.wypozyczauto.pl  
Wrocław, ul. Powstańców Śląskich 114  
tel. (0-71) 793-09-75, 793-09-76, 0 501 212-378

AKTUALNIE JESZCZE WOLNE MIEJSCA HANDLOWE plac targowy, ul. Rogowska 91 (pętla MPK), we Wrocławiu, dobre warunki dla wystawców mebli oraz wyrobów drewnianych, możliwość kupna lub podjęcia wolnych kioszków do wykorzystania, wolne bilbordy reklamowe, 3 szt., tel. 0501/44-92-52 W01108214

ATRAKCYJNE I SZYBKE KREDYTY GOTÓWKOWE z 3 banków i SKOK, bez poręczycieli i zgody współmałżonka, wysokie kwoty kredytów, wymagany dochód - już od 400 zł (emeryci, renciści), osoby pracujące - zatrudnienie minimum 3 mies., zakład pracy kredytobiorcy nie musi mieć telefonu stacjonarnego, bez ograniczeń wiekowych, kredyty hipoteczne, pożyczki, hipoteczne na dowolny cel, Oleśnica, Rynek 48, I piętro, tel. 071/314-20-40, 071/398-57-01 W01115144

## Autoryzowany Dealer Samochodów

zawrę umowy o współpracy agencyjnej z warsztatami samochodowymi z terenu Wrocławia i miast okolicznych

(Środa Śl., Oborniki Śl., Strzelin, Oława, Milicz, Jaietz Laskowice, Brzeg Dolny, Żmigrod)

**Wymagania:** - własny warsztat samochodowy z co najmniej 2 stanowiskami  
- zaplecze magazynowe i socjalne  
- miejsca parkingowe  
- ewentualny pawilon ekspozycyjny dla samochodów nowych lub miejsce na jego postawienie

Zgłoszenia zawierające informacje o prowadzonej działalności, opis istniejącego obiektu ze zdjęciami i obecnym planem zagospodarowania działki prosił przesyłać na adres: Biuro Ogłoszeń "AKARD", 53-344 Wrocław, ul. Komandorska 147 z dopiskiem "OFERTA nr 0211"

ATRAKCYJNE KREDYTY GOTÓWKOWE do 60.000 zł na 48 miesięcy, bez poręczycieli, zabezpieczeń i opłat wstępnych dla osób samotnych, małżeństw, związków partnerskich, również konsolidacja rat innych kredytów bankowych w jedną mniejszą ratę. Wrocław, ul. Pilsudskiego 99/1, tel. 071/799-89-37, 071/789-51-39 W01113024

BEL ESPRIT - REKLAMA WIZUALNA - oklejamy kasetony, banery, samochody, witryny, szyldy, stojaki itp. Wykonujemy projekty, gadżety, odzież reklamową, gwarancja jakości i niskiej ceny. Wrocław, ul. Henryka Brodatego 7, tel. 071/797-66-08, 0509/24-46-41 W01103444

BIURO RACHUNKOWE LICENCJA MINISTRA FINANSÓW pełny zakres usług księgowych, doradztwo podatkowe, wnioski kredytowe, tel. 0607/78-02-83, 0604/46-18-68, 0691/59-99-84 W01112124

BUS 1+8 kraj, zagranica. Strzelin, tel. 071/796-24-87, 0694/97-39-01 W02023964

DAM KOSZTY faktura VAT, rzetelnie, tel. 0608/60-54-61 W02026824

**PRODUCENT FOLIA HDPE WORKI REKLAMÓWKI**  
drukarnia flekso  
PPH ERGOPAK  
ul. Metalowców 11  
54-156 WROCLAW  
tel./fax. (071) 35 18 937  
www.ergopak.com.pl

DAM KOSZTY NA PALIWO - faktury VAT, diesel, benzyna, tel. 0607/33-56-16 W0112044

DAM KOSZTY - PALIWO, tel. 0602/73-86-66 W02025994

DAM KOSZTY RZETELNIE: budowlane, transportowe i inne, faktura VAT, tel. 0601/65-72-35 W81014884

**KREDYTY SAMOCHODOWE mieszkaniowe, gotówkowe**  
Wrocław ul. Ruska 61  
79-66-788

FIRMA DA KOSZTY TRANSPORTOWE faktury VAT, tel. 071/310-76-66, 0696/93-45-69 W82004584

FIRMA HANDLOWA zajmująca się dystrybucją materiałów przemysłowych z PCV, izolacyjnych, chemii budowlanej, nawiąże współpracę, prowadzi przedstawicielstwo we Wrocławiu i w regionie. Wrocław, tel. 0507/08-17-65 W01108264

**"OSCAR" WYPOŻYCZALNIA SAMOCHODÓW**  
Legnica, ul. Bocianka 3 tel. 078554-27-33, 0-601 73 42 70

FIRMA PRZYJMIE REKLAMĘ na FORDA Transita, nowy, duży kontener, biały, przebieg 15.000 km/mies., kraj - Europa, tel. 071/310-76-66, 0696/93-45-69 W82004574

GÓRNOŚLĄSKIE TOWARZYSTWO FINANSOWE poszukuje do współpracy biura kredytowe, agencje ubezpieczeniowe oraz inne podmioty w celu sprzedaży kredytów GC Bank. Wojnowice, tel. 0508/35-45-52 W02027964

**WYPOŻYCZALNIA SAMOCHODÓW OSOBOWYCH I DOSTAWCZYCH**  
Tel. 0601 73 25 77  
071/325 19 49  
www.micar.pl  
Wrocław, ul. Kamińskiego 12 ZAPRASZAMY  
Czynne 7 dni w tygodniu III

HURTOWNIA ROWERÓW GTI - BEZPOŚREDNI IMPORTER, zaprasza do współpracy sprzedawców hurtowych i detalicznych, w ofercie posiadamy ok. 100 modeli rowerów. Hit sezonu 2004 - rower górski z amortyzatorem na kołach aluminiowych 6-ramiennych, z hamulcami tarczowymi. Zapewniamy serwis gwarancyjny, dowóz do klienta termin płatności. Wrocław, ul. Kleczkowska 18 B, tel. 071/329-04-00 (fax), 0501/42-95-30, 0503/03-83-00 www.rowery-gti.pl W01101374

KREDYTY DLA TAKSÓWKARZY (KARTA PODATKOWA) I INNYCH OSÓB. NIE MOGŁEŚ wziąć kredytu, bo masz na utrzymaniu żonę i dzieci? Teraz to nie ma znaczenia, tylko w czerwcu i lipcu, promocja! Nie bierzemy pod uwagę ilości osób w rodzinie, korzystaj z okazji, biuro rachunkowe. Wrocław, ul. Szwedzka 17b (Muchobór Mały), tel. 071/356-97-27, 0606/91-98-42 W0112354

**KREDYTY GOTÓWKOWE DUŻE KWOTY BEZ PORĘCZYCIELI**  
- mieszkaniowe  
- samochodowe  
Wrocław, ul. Biskupia 10a, lok. 14  
tel. 071/346-89-22, 343-58-54

KUP MIESZKANIE LUB DOM, wyremontuj, doinwestuj, spłać drogie kredyty tańszymi, WEŹ NAJTAŃSZĄ POŻYCZKĘ HIPOTECZNA!!! POŻYCZKI HIPOTECZNE BANKOWE I PRYWATNE, szeroka oferta. DAJAR, Wrocław, ul. Laciarska 29/1, tel. 071/788-96-76, 0694/27-51-98 W01118114

**POMOC DROGOWA** Wypożyczalnia samochodów 9-osobowych (0-71) 346-22-71 0-601 301-676

PIENIĄDZE UNIJE CZEKAJĄ! Skorzystaj z naszej wiedzy i doświadczenia - przygotowujemy za Ciebie projekt. EUROPEJSKIE CENTRUM ZRÓWNOWAŻONEGO ROZWOJU, tel. 071/797-80-52 www.cezr.org.pl W01112894

POŻYCZKI GOTÓWKOWE 500-100.000 zł, bez poręczycieli, szybka realizacja, minimum formalności, zadzwoni - sprawdź. Wrocław, ul. Świdnicka 30/32, lok. 7, tel. 071/372-53-91, 071/342-24-63 W01117614

**KREDYTY NA AUTA - 20.000 PLN do 7 lat - 0% WPŁATY**  
\*\*\*na oświadczenie o dochodach!!!!  
(dla osób pracujących oraz firm)  
KREDYT NA AUTO "OD RENTU" DO 18.000  
- NIEGRANICZONY WIEK AUTA  
- BEZ AUTOCASCO  
- NA OŚWIADCZENIE O DOCHODACH  
**LEASING DLA FIRM 8%**  
- PROCEDURA UPROSZCZONA!!!!  
tel. 071/844 55 38, 344 11 34, kom. 691 831 055  
WROCLAW, UL. SWIDNICKA 19, POK. 124 (rog. Kez. Wilk)

POŻYCZKI PRYWATNE HIPOTECZNE, RÓWNIŻ NA ODDŁUŻENIE (ZUS, US), bez opłat wstępnych, SBM Lipno, tel. 065/534-05-44, 0693/21-48-51 W01099834

POŻYCZKI UDZIELE PRYWATNIE pod zabezpieczenie nieruchomości, mieszkań, gruntów, samochodów. Szybka realizacja. Wrocław, tel. 0696/70-73-23, 0698/69-52-63 W02027644

PRODUCENT OFERUJE: kąpielówki, spodnie kąpielowe oraz stroje i kostiumy kąpielowe z lycry, tanio, dowóz lub wysyłka. Bielsko-Biala, tel. 033/829-72-60, 0602/25-47-45 W01025674

SKUTECZNE ODZYSKIWANIE DŁUGÓW. Wrocław, tel. 0698/69-52-63 W02027654

SPÓŁKA Z O.O. bez obciążeń. Wrocław, tel. 0609/31-92-85 W81014334

SPÓŁKA Z O.O. zdecydowanie sprzedam lub inne propozycje. Wrocław, tel. 0609/30-34-48 W82004644

SPROWADZAM SAMOCHODY Z ZAGRANICY, tel. 0888/56-26-70, 071/797-85-67 W01110534

**od 1,68% CHF KREDYTY od 5,35% zł**  
- pożyczki, kredyty hipoteczne (30 lat)  
- inwestycyjne (20 lat)  
- spłaty innych kredytów  
- gotówkowe bez poręczycieli  
- GWARANCJE BANKOWE  
- zabezpieczenia kredytów  
- oddłużenie firm  
- biznesplany  
RZETELNE INFORMACJE DOBRE PRODUKTY BANKOWE  
Euro Projekt, tel. 071/371-44-25 (26), fax 071/371-45-05  
euro@euro-projekt.pl

POTRZEBUJESZ KREDYTU? - ZADZWOŃ, DUŻA OFERTA BANKOWA, GOTÓWKA DO 100.000 zł oraz dla zadłużonych, bez poręczycieli (24 godz., a nawet 1 godz.). Hipoteczne na zakup, wykup, od 1.45% do 30 lat; dowolny cel - od 3.35% do 20 lat (7 dni); konsolidacyjne na spłatę drożych kredytów; inwestycyjne do 20 lat (również dla rolników). Wrocław, ul. Psie Budy 7, tel. 071/784-56-44, 0504/13-39-23 W80010584

TKANINY, LEN, BAWELNA, PŁÓTNO od 2,85 zł netto/m.b., ODZIEŻ FIRMOWA damska wizytowa, dla sklepów - od 20 do 80 zł/szt., płaszcze, żakiety, spodnie, spódnice, sukienki, tel. 0601/57-13-23 W01052224

UDZIELE ATRAKCYJNEJ POŻYCZKI pod zastaw, szybko i tanio. Żórawina, tel. 0607/29-94-60 W02023784

**ATRAKCYJNE KREDYTY BANKOWE HIPOTECZNE na każdy cel, również na spłatę innych kredytów BIZNES-LOKUM, KREDYTY DLA FIRM, GOTÓWKOWE**  
Wrocław, ul. Jaracza 75, tel. 071/330 01 55, 504 049 513  
WIELUŃ 043/ 843 30 62 693 277 727  
ZIELONA GÓRA 068/ 329 29 14, ZŁOTORYJA 603 755 134

POŻYCZAMY PIENIĄDZE OD 1.000 DO 150.000 ZŁ, DOGODNE WARUNKI. Wrocław, tel. 071/332-36-08 i Legnica, 076/852-26-83 W01109264

POŻYCZKA W 15 MINUT, nawet dla osób zadłużonych, minimum formalności. Wrocław, ul. Wiła Stwosza 3 (parter), tel. 071/796-68-81, 071/796-68-83 W01117604

POŻYCZKI pod zastaw samochodów, nieruchomości, złota, komputerów, sprzętu RTV, telefonów komórkowych, gotówka w 20 minut, możliwy dojazd do klienta. Wrocław, ul. Powstańców Śl. 114, tel. 071/793-09-75, 0501/212-378 W01054014

UDZIELE POŻYCZKI pod zastaw nieruchomości, samochodu oraz innych przedmiotów lub na innych warunkach do uzgodnienia. Wrocław, tel. 0600/05-43-49 W02027984

WSPÓLPRACA DOCHODOWA działalność, potrzebny współnik z kapitałem, tel. 0601/59-74-01 wieczorem, 20-22 W01108274

WYKONUJEMY REKLAMY NEONOWE wizualne, przestrzenne, działamy od 1980 r., możliwość współpracy, projekt, wykonanie, montaż, serwis, cały kraj, niskie ceny. Dzierżoniów, tel. 0509/51-49-99 W01109074

Europejskie Konsorcjum Finansowe Sp z o.o.

ZAPRASZA FIRMY DO WSPÓŁPRACY W ZAKRESIE SPRZEDAŻY:

Kredytów hipotecznych  
Kredytów gotówkowych

**OFERUJEMY:**  
- najwyższe wynagrodzenie (do 8,5% wartości brutto kredytu)  
- konkurencyjne warunki kredytowe  
- szybka i sprawa obsługa

ul. Legnicka 46a Wrocław tel/fax (071) 794 60 55; tel. (071) 794 60 57-58  
Więcej informacji: www.ekf.pl, e-mail: ekf@post.pl lub biuro@ekf.pl



# MASZyny I URZĄDZENIA

AGREGAT CHŁODNICZY D3DC4 25 Bar, 36 m<sup>3</sup>/godz. - 3.900 zł. Jedlina Zdrój, tel. 074/845-54-55

AGREGAT CHŁODNICZY THERMO KING, 1993 r. zdemontowany z Mercedes 310 D, kompletny, - 2.950 zł. Góra, tel. 065/544-44-21, 0605/85-57-21

AGREGAT CHŁODNICZY THERMO KING, 2000 r. z zabudową, wym. 2,44x5,44x2,30 cm, - 10.000 zł. Gostyń, tel. 065/575-16-39, 0600/34-87-71

AGREGAT CHŁODNICZY + skraplacz, - 800 zł. Ostrów Wielkopolski, tel. 0607/08-26-76

AGREGAT PRĄDOWÓRCZY, benzyna, diesel 1-fazowy i 3-fazowy, 230/380 V, 1-20 kW oraz turystyczne, kempingowe 12/24/30 V, nowe i używane, piły spalinowe, zagęszczarki, skup-sprzedaw-komis. Wrocław, tel. 0607/30-63-48 W02006344

AGREGAT PRĄDOWÓRCZY 4 kW, 3 x 220 V, uruchamiany na przycisk, mało używany, - 1.500 zł. Bolesławiec, tel. 0502/29-89-95

AGREGAT PRĄDOWÓRCZY, diesel 16 kW, 3-fazowy, - 8.000 zł. Chrościna, powiat nyski, tel. 0600/58-56-66

AGREGAT PRĄDOWÓRCZY HONDA, - 700 zł. Jelenia Góra, tel. 0608/76-59-17

AGREGAT PRĄDOWÓRCZY 2,2 kW, - 1.000 zł. Jugów, tel. 074/871-80-65, 0600/81-59-03

## BUD - MASZ

Wypożyczalnia - Sprzedaż Maszyn Budowlanych Nowych i Używanych

tel. 076/86 243 51, 0509-203-183

### WEBER, DR. SZULZE JAZON, KREBER

Zagęszczarki 60 kg - 700 kg  
Stopy 55 kg - 100 kg  
Piły do cięcia asfaltu - betonu  
Zacieraczki  
Wibratory do betonu  
Listwy pływające do betonu  
Walce 300 kg - 1200 kg  
Narzędzia brukarskie  
Agregaty prądowórcze  
Tarcze diamentowe  
Mini koparki 1t - 2t



Prowadzimy naprawy zagęszczonek  
WACKER, WEBER, BOMAG, AMMAN  
Silników HATZ, FOREMANN, YANMAR  
HONDA  
Zapewniamy serwis na maszyny od nas  
kupione - Gwarancyjny / Pogwarancyjny  
Przedstawiciel firmy ROBIN

AGREGAT PRĄDOWÓRCZY fabrycznie nowy, 16 kW - 5.000 zł. Kalisz, tel. 0602/60-74-97

AGREGAT PRĄDOWÓRCZY 44 kW, nowy, - 10.000 zł. Opole, tel. 077/464-74-45

AGREGAT PRĄDOWÓRCZY do elektrowni wodnej lub wiatrowej, - 1.000 zł. Opole, tel. 077/464-74-45

AGREGAT PRĄDOWÓRCZY 2, 10, 30, 55 kW, - 3.000 zł. Opole, tel. 077/464-74-45

AGREGAT PRĄDOWÓRCZY HONDA 7 kW, z wbudowaną spawarką 200 A i 10 kW Wanguard, - 4.000 zł. Pleszew, tel. 0609/09-33-15

AGREGAT PRĄDOWÓRCZY napędzany przez przekładnik ciągnika, Agrowat, 12 kW, nowy, - 5.000 zł. Pleszew, tel. 0609/09-33-15

AGREGAT PRĄDOWÓRCZY HERCULES cichy silnik Suzuki i Bosch, el. starter, 2,2 kW, - 2.000 zł. Pleszew, tel. 0609/09-33-15

AGREGAT PRĄDOWÓRCZY 6 kW, 2x220 V, stan dobry, - 2.200 zł. Syców, powiat oleśnicki, tel. 0603/91-54-12

AGREGAT PRĄDOWÓRCZY EINHELL 230 V, 0,8 kW, 2 KM, fabrycznie nowy, prod. niemieckiej, - 699 zł. Wałbrzych, tel. 074/846-49-46, 0880/40-86-54

AGREGAT PRĄDOWÓRCZY moc 2,6 kW, - 2.100 zł. Wrocław, tel. 0693/95-92-31

AGREGAT PRĄDOWÓRCZY MITSUBISHI 6,5 kW, 1 x 380 V, 1 x 220 V - 3.750 zł. Wrocław, tel. 071/373-03-98, 0888/31-65-37

AGREGAT PRĄDOWÓRCZY 38 kW, - 9.000 zł. Wrocław, tel. 0501/79-43-50, 0501/14-71-59

AGREGAT PRĄDOWÓRCZY 650 W, nowy, prod. niemieckiej, silnik 4-suwowy, typ kempingowy, cichy 61 dB, - 2.200 zł. cena sklepowa - 3.200 zł. Wrocław, tel. 071/373-03-98, 0888/31-65-37

AGREGAT PRĄDOWÓRCZY EINHELL STE 800E 220V/230V/1,5 kW, 2 KM, fabrycznie nowy, sprowadzony z Niemiec, małe rozmiary, idealny na działkę, do garażu, przyczepek kempingowej, zbiornik po 4 l wystarcza na 6-7 godzin pracy ciągłej, prosy w obsłudze - 780 zł. Ząbkowice Śląskie, tel. 074/641-15-75, 0692/95-05-98

53-621 Wrocław, ul. Głogowska 6  
(wjeżdżając z tyłu pawilonu)  
tel. 35-95-195, 78-17-217, fax 78-17-716

### MYJKI WYSOKOCIŚNIENIOWE

MAJ -10%

Clak 130  
Ciężar (bar): 130  
Cena netto: 817 zł

New Storm  
Ciężar (bar): 100/130  
Cena netto: od 3589 zł

DOSTAWA 24H  
Dawaj codziennie 8:00 - 22:00

Bar Import Poland  
tel: 061/2926200, fax: 061/2926144  
ul. Dworcowa 34, 64-500 Szamotuły  
biuro@barimport.pl, www.barimport.pl

AGREGAT ROZRUCHOWY 12/24V, - 600 zł. Śmigiel, tel. 065/518-97-45

AGREGAT SPRĘŻARKOWY 3JW60 3-cylindrowy, zbiornik 180 l, 380 V/2,2 kW, stan idealny, - 1.100 zł. Grodków, powiat brzeski, tel. 0603/36-51-55

AGREGAT SPRĘŻARKOWY WAN-AW 2-cylindrowy, prod. polskiej, wyd. 20 m<sup>3</sup>/godz., 8-10 atm, silnik 3 kW, zbiornik 400 l, - 2.100 zł. Kępno, tel. 062/781-82-55

AGREGAT WODY LODOWEJ CHILLER 63 KW, - 20.000 zł, tel. 0601/58-11-31 W01118044

AGREGATY CHŁODNICZE COPELAND 2 szt. z parownikami i kompletną automatyką do zamontowania - 1.000 zł/szt., tel. 0508/06-47-56 W03005304

AGREGATY PRĄDOWÓRCZE: 1 kW, 220 V - 500 zł, 1,5 kW - 700 zł, 2 kW - 800 zł, 1,5 kW, 220/380 V - 1.200 zł/szt. Brzeg, tel. 077/411-35-14, 0692/01-90-43

AGREGATY PRĄDOWÓRCZE: diesel, benzyna 3-20 kW, 220 i 380 V, profesjonalne, budowlane, - 1.800 zł/szt. Wrocław, tel. 0607/30-63-48

AGREGATY PRĄDOWÓRCZE: benzyna 3 i 4,5 kW, 2x220 V, stan idealny, - 1.800 zł/szt. Wrocław, tel. 0607/30-63-48

AGREGATY PRĄDOWÓRCZE: diesel, benzyna 1-10 kW, 220 i 380 V, nowe i używane, - 1.500 zł/szt. Wrocław, tel. 0501/79-70-81

AGREGATY PRĄDOWÓRCZE HONDA: 2,5, 3,5, 4,1 kW, 220 i 380 V, nowy i używany, duże zbiorniki, - 1.800 zł/szt. Wrocław, tel. 0501/79-70-81

AGREGATY PRĄDOWÓRCZE 2 kW, 2 x 220 V, benzyna, 4-suw - 1.330 zł oraz 1 kW, walizkowy, nowy model, fabrycznie nowy - 820 zł. Wrocław, tel. 0601/71-59-58

AGREGATY PRĄDOWÓRCZE 20 kW, diesel - 5.000 zł, 8 kW, V4, diesel - 4.000 zł. Wrocław, tel. 071/393-95-12, 071/393-91-22

AGREGATY PRĄDOWÓRCZE - skup - sprzedaż, bardzo duży wybór, z zapasów magazynowych, fabrycznie nowe, w ciągłej sprzedaży, 170 szt. w magazynie, od 8 do 500 kW oraz 1 megawatt i 2,5 megawata. Zabrze, tel. 032/271-95-08 w godz. 7-17 W01015784

AGREGATY I URZĄDZENIA CHŁODNICZE, wagę zegarową 300 kg, przycięnią, windę budowlaną, grzejniki, regały magazynowe, urządzenia sanitarne, tanio sprzedam. Lubsko, tel. 0602/31-46-34, 0606/63-79-25 W03004854

AUTOMAT DO PAKOWANIA taśmą plastikową, ze stołem, np. do wagiarki parkietu, listew, wszystkich innych wyrobów, - 3.000 zł. Brzeg, tel. 0508/28-70-26

BRZYKCIARKA I PELECIARKOBRZYKCIARKA oraz inne urządzenia do brykietowania, tel. 0504/02-17-32 W01118744

BUTLA ACETYLENOWA kompletna, palnik wielofunkcyjny, - 400 zł. Bolesławiec, tel. 0694/39-20-59

BUTLA ACETYLENOWA + 2 butle tlenowe, reduktory, skrzynka a palnikami, wózek, butle z legalizacją, - 750 zł. Głębokko, tel. 077/415-68-16

BUTLA ACETYLENOWA pełna, legalizowana, - 400 zł. Legnica, tel. 076/858-23-79, 0607/67-88-44

BUTLA ACETYLENOWA legalizacja, - 750 zł. Wąsosz, tel. 065/543-91-74

BUTLA CO2 do migomatu z argonem, - 1.000 zł. Wałbrzych, tel. 0502/57-03-01

### PODNOŚNIKI SAMOCHODOWE

2-kolumnowe z przegrodą  
1-kolumnowe synchroniczne  
1-kolumnowe stacjonarne  
1-kolumnowe jazdne  
i inne np. z najazdami

Producent: PRODEPOL, ul. Lotnicza 1, Stanowice 55-200 Oława, tel. 071/313-89-55, fax 341-30-76  
tel. kom. 0-601 786 091, 0-603 640 431

BUTLA GAZOWA na gaz propan-butan, 11 kg - 60 zł. Wrocław, tel. 071/791-86-28

BUTLA GAZOWA waga 12 kg, z reduktorem, - 85 zł. Wrocław, tel. 071/332-72-41

BUTLA TLENOWA 6 kg oraz reduktor do butli acetylenowej, - 80 zł. Łądek Zdrój, powiat kłodzki, tel. 0605/68-41-64

BUTLE CO2 6 kg, - 100 zł/szt. Wrocław, tel. 071/325-44-34

BUTLE GAZOWE na gaz propan-butan, 33 kg, 6 sztuk, fabrycznie nowe - 210 zł/szt. Wilkiszyn, tel. 071/397-18-59, 0601/97-79-18

BUTLE GAZOWE - waga 11 kg, pełna, nowa - 80 zł oraz o wadze 6 kg, pełna - 30 zł. Wrocław, tel. 0501/05-38-33

CHŁODNIA KONTENEROWA z agregatem i windą, wym. 5,50x2,45x2,20 m, - 11.000 zł. Wrocław, tel. 077/442-81-66, 0606/20-32-69

CHWYTAK DO KOSTKI BRUKOWEJ i materiałów budowlanych, hydrauliczny, - 2.200 zł. Wrocław, tel. 0601/72-29-41

CYKLINIARKA HUMEL nowy model, prod. niemieckiej, - 1.300 zł. Kąty Wrocławskie, tel. 0603/67-20-96

CYKLINIARKA bezpiłowa, prod. polskiej, nowy beben samonapajający, stan b. dobry, - 1.800 zł. Legnica, tel. 076/854-72-28, 0603/31-44-54

CYKLINIARKA prod. zachodniej, - 4.500 zł. Miłec, tel. 071/383-33-77

CYKLINIARKA bez silnika, - 600 zł. Wrocław, tel. 071/321-42-35

CYKLINIARKI LAGLER: Trio, Unico, bezkurzowe, mało używane, kupione w Polsce, stan b. dobry, - 16.000 zł. Wrocław, tel. 0601/71-84-52

CZERPAKI DO SUWNIICY poj. do 2 m<sup>3</sup>, - 1.350 zł/szt. Bolesławiec, tel. 075/732-77-54

DZIAŁKA ELEKTRYCZNA WPWA węglębna, odczyt cyfrowy XY, drażnienie w zadanej głębokości, - 17.000 zł. Panki, tel. 034/317-39-32, 0609/41-33-07

DZIELARKI DO BULEK: automatyczna WP 4", półautomatyczna WP 3" i 4", automatyczna Ibis 4", półautomatyczna Fortuna 3", 4", półautomatyczna Eberhardt, dzielniki ręczne, nowe talerze i głowice, - 2.800 zł. Wrocław, tel. 0601/89-28-71

DZWIIG DO ZRYWKI drewna słosowego i tartaczego, podciągany pod ciągnik, - 8.000 zł. Nowa Rola, gm. Tuplice, tel. 0698/82-95-06

DZWIIG HDS H1AB dł. 8 m, udźwig 4,5 t (na złożonym), na końcu 1300 kg, - 12.000 zł. Modła, powiat bolesławiecki, tel. 076/817-22-19, 0694/35-47-99

DZWIIG HDS, 1974 r. udźwig 1,6 t, przystawka, pompa, kpl. dokumentacja, - 2.000 zł. Wrocław, tel. 071/373-96-96, 0601/70-77-64

ELEKTRODY zasadowe - 30 zł/op. Wrocław, tel. 0505/51-86-82

FORMA DO WTRYSKARKI 6-gniazdowa, stopki, - 1.100 zł. Siechnice, powiat wrocławski, tel. 0602/31-80-56

FREZARKA firmy Fain, służy do cięcia rur metalowych i żelbetonowych, o średnicy od 30 cm do 3 m, grubość cięcia 3,5 m. Dodatkowo urządzenie chłodnicze, 27 łancuchów (nowe) - cena do negocjacji, tel. 062/784-01-82 po godz. 16, 0696/06-53-15 W01118054

FREZARKA FYC-32 do metalu, - 5.500 zł. Konin, tel. 063/244-26-36

FREZARKA stan dobry, - 4.000 zł. Tomkowa, powiat świdnicki, tel. 074/858-86-14

FREZARKA do metalu pionowa, - 4.800 zł. Wałbrzych, tel. 074/846-46-50, 0692/36-84-22

FREZARKA MASTERKRAFT MOF 900E górnorozbudowa, 900 W/220V, 11-29 000 obr./min, głębokość frezowania do 50 mm, fabrycznie nowa, sprowadzona z Niemiec, wyposażona w 12 szt. nowych frezów i inne funkcje, przesłanie pocztą - 325 zł. Ząbkowice Śląskie, tel. 074/641-15-75, 0692/95-05-98

FREZY PALCOWE diamentowe, do frezarek górnorozbudowalnych, do drewna, MDF, laminatu, fi 16x35x16, 24 000 obr./min, nowe, 9 szt. - 200 zł/szt. Wrocław, tel. 0603/71-39-69

FREZY PIŁKOWE, TARCZOWE fi 60-120 mm, 12 sztuk, - 100 zł. Lewin Brzeski, tel. 077/412-78-73

GIĘTARKA DO PLASKOWNIKÓW I PRĘTÓW, - 1.900 zł. Kraków, tel. 012/728-46-45, 0602/57-34-53

GIĘTARKA DO RUR z kamieniami, technicznie sprawna, - 2.000 zł. 55-020 Przędzawice, gm. Żdrówna, ul. Strzelnicza 276 m

GIĘTARKI, GILOTYNY DO ROBÓT DEKARSKICH do 3 m b., giętarka 2 m b. - 2.200 zł, giłotylna 2 m b. - 3.450 zł, walcarka 2 m b. - 2.200 zł, noże krążkowe - 650 zł, tel. 043/677-18-55, 0697/61-88-12 W01074404

"SUPRA" Agrochemia sp. z o.o.  
ul. Monopolowa 6, 51-501 Wrocław  
oferuje do sprzedaży:

1. obrabiarka-strugarka DYSB3	1.400 zł
2. frezarka do drewna	920 zł
3. czopliarka	770 zł
4. piła taśmowa PTE7	990 zł
5. odcąg wiórów POW3	900 zł
6. piła tarczowa DPTA400	980 zł
7. szlifierka ostrzałka NUA25	2.500 zł
8. piła ramowa ON253	1.500 zł
9. frezarka FXW-BK	3.200 zł
10. szlifierka 2-tarczowa OND350D	700 zł
11. tokarnia CU500	4.800 zł
12. szlifierka stołowa SZ750	150 zł
13. tokarnia TUC40/700	4.300 zł
14. strugarka SZ400	1.900 zł
15. szlifierka stołowa SZ750	150 zł
16. wiertarka promieniowa Bz40	2.100 zł
17. nożyce mechaniczne NU13	1.800 zł
18. piła ramowa PR300	1.050 zł
19. wiertarka słupowa WED30	200 zł

OPC42567

Informacje telefoniczne pod nr. 071/348-10-31 do 35 lub 39.

GILOTYNA DO BLACHY o wym. 2 m x 6 mm, - 15.000 zł. Kalisz, tel. 0605/92-30-42, 0603/26-87-22

GILOTYNA DO BLACHY długość robocza 200 mm + noże, - 300 zł. Wrocław, tel. 0501/24-60-10

GRAWERKA DO METALU, - 6.000 zł. Jelenia Góra, tel. 075/755-45-41

GRUBOŚCIÓWKA szer. blatu 50 cm, - 4.700 zł. Jelcz-Laskowice, tel. 0509/32-59-39

GRUBOŚCIÓWKA, - 1.500 zł. Kędzierzyn-Koźle, tel. 0609/84-08-85

GRUBOŚCIÓWKA JAROMA o szer. 40 cm, - 3.500 zł. Syców, tel. 0602/46-06-64

GRUBOŚCIÓWKA szer. waku 1250 mm, z 1988 r., nieużywana, waga 3600 kg, - 10.000 zł. Świdnica, tel. 0601/94-30-99

## GÓRNOPLMIENIE

Wysokotemperaturowe (90/70 stopni C), kotły mialowe

- efektywnie współpracują z wodnymi nagrzewaczami powietrza

- wydają 30% moc klasycznych grzejników

- zakres mocy 50-300 kW

przeznaczone do hal produkcyjnych, kurników  
Tel. 0-502 843 500, 0-888 384 087

GRUBOŚCIÓWKA JAROMA, 1976 r. szer. waku 60 cm, - 6.200 zł. Wałbrzych, tel. 074/846-46-50, 0692/36-84-22

GRUBOŚCIÓWKA - WYRÓBNIARKA DYMA 8 stan idealny, 25 cm, silnik 2,2 kW, fabryczna + przystawki - frezarka, tokarka, wiertarka pozioma, szlifierka, - 2.500 zł. Niemodlin, tel. 077/460-67-51, 0604/11-02-85

GWINTOWNICA elektryczna, - 400 zł. Legnica, tel. 0609/27-48-40

GWINTOWNICA uniwersalna, z możliwością wykorzystania jako zaginarki do prętów, - 2.500 zł. Wrocław, tel. 0697/39-43-66

GWINTOWNICA DO RUR VIRAX nowa, - 250 zł. Wrocław, tel. 071/788-95-28, 0506/08-56-04, 0505/07-03-54

GWINTOWNICE nastawne, nowe: 0,25-1,5" - 80 zł, 0,25-2,5" - 120 zł. Wrocław, tel. 071/788-95-28, 0506/08-56-04, 0505/07-03-54

KOLEKTORY SŁONECZNE REGULUS nowe, 4 szt. pow. 1,96 m<sup>2</sup> każdy, moc grzewcza 520-1.050 W, możliwość montażu w dowolnym miejscu, ciepła woda za darmo - 1.100 zł/szt. + ew. osprzęt. Wałbrzych, tel. 0691/05-65-50

KOMORA LAKIERNICZA proszkowa, z wygrzewarką, - 10.000 zł. Wrocław, tel. 0694/52-79-43

KOMORA WĘDZARNICZA elektryczna, ze stali nierdzewnej, stan dobry, - 6.500 zł. Wrocław, tel. 071/346-43-15 wieceorem, 071/341-66-33 w godz. 9-17, 071/341-65-63 w godz. 9-17

KOSIARKA spalinowa, stan b. dobry, - 220 zł. Dzierżoniów, tel. 0607/68-73-39

KOŚCIARKA 5,5 kW, do rozdrabniania kości i mięsa zwierząt futerkowych, - 1.200 zł. Wrocław, tel. 0609/57-53-77

KUPIE AGREGAT PRĄDOWÓRCZY, Syców, powiat oleśnicki, tel. 0603/91-54-12

KUPIE AGREGAT PRĄDOWÓRCZY typ wojskowy wykluczony, Wrocław, tel. 0607/30-63-48

KUPIE AGREGAT PRĄDOWÓRCZY 1-lub 3-fazowy, Wrocław, tel. 0501/79-70-81

KUPIE AGREGAT PRĄDOWÓRCZY Wrocław, tel. 0601/71-59-58

KUPIE AGREGATY PRĄDOWÓRCZE prod. polskiej zachodniej, techn. sprawne, uszkodzone lub na części. Brzeg, tel. 077/411-35-14, 0692/01-90-43

KUPIE BRZYKCIARKĘ DO TROCIN może być do remontu, tel. 0605/63-47-57 W01118734

KUPIE BUTLE do gazów technicznych i kontenerów, butle do gazów propan-butan: 3 kg, 5 kg, 11 kg, 33 kg oraz zbiorniki przydomowe (propan-butan) o różnych pojemnościach. Wrocław, tel. 0608/66-58-45 W01014664

KUPIE BUTLĘ GAZOWĄ lub kuchennej małą, 2, 3-palnikową albo przynajmniej bezpłatnie - do 10 zł. Głogów, tel. 0507/46-07-08

KUPIE KOMORĘ LAKIERNICZĄ używaną Świdnica, tel. 074/857-79-59, 06



**TECH-MASZ-BUD**  
WYNAJEM - SPRZEDAŻ  
MASZYN BUDOWLANYCH  
NAPRAWY ZAGĘSZCZAREK  
AGREGATÓW PRĄDOTWORCZYCH

LEGNICA, UL. KRETA 1  
TEL. 076/722-39-55 FAX 56  
E-mail tmb1@wp.pl

**KOMIS-CZĘŚCI ZAMIENNE**  
**DYSTRYBUTOR FIRM**  
**WEBER-WACKER, PROJEKT**  
**ENDRESS, CEDIMA-NORTON**

Zagęszczarka ZGS 12, 90 kg	4.150 zł
Zagęszczarka ZGS 20, 120 kg	4.350 zł
Zagęszczarka ZGS 30, 270 kg	11.050 zł
Pila PS 350, do asfaltu, betonu	3.880 zł
Pila do asfaltu Tomado	3.450 zł
Pompa wodna spalinalowa	1.700 zł
Agregat prądotwórczy, 6 kVA, 230/380V/2, diesel	4.990 zł
Agregat spawalniczy Diesel 160 A	6.500 zł
<b>NAGRZEWNICE OLEJOWE I ELEKTRYCZNE</b>	
- olejowe	od 1.990 zł do 5.990 zł netto
- 44 KW 150 CEL	1.990 zł netto
- elektryczne	od 350 zł do 2.190 zł
- 15 KW	1.390 zł netto
- nagrzewnica z odprowadzeniem spalin	od 3.990 zł

**NOWE**

Silnik spalinyowy KAMA KM 160 ..... 1.200 zł netto  
Silnik spalinyowy KAMA KM 390 ..... 2.500 zł netto  
Silnik Diesla KAMA ..... 2.000 zł netto

**NAJTAŃSZE W POLSCE NOWE GĄSIENICE**  
DO MINIKOPAREK - CENA OD 1280 ZŁ  
BETONIARKI I NARZĘDZIA BRUKARSKIE  
TARCE DIAMENTOWE  
NAPRAWY ZAGĘSZCZAREK 150 ZŁ SZTUKA

Jelenia Góra, ul. Chrobrego 26  
tel. 075/642-38-55

**MASZYNY STOLARSKIE**: tokarka, dł. toczenia 2 m b., przelot wrzeciona fi 50 mm - 1.500 zł, wiertarka stolowa WS-15, wiertarka słupowa, szlifarki, 2 szt., ciężkie imadło, stoły slusarskie, różne narzędzia. Jelenia Góra, tel. 075/52-58-61

**MASZYNY STOLARSKIE**: strugarka 4-stronna Tos-Svitava, 50 cm - 8 000 zł, obrabarka wieloczołowa Gomar Wl 250 - 7 000 zł, Syców, tel. 0602/46-06-64

**MASZYNY STOLARSKIE**: wyciągi do trocin, duży - 1.600 zł, mały - 400 zł, szlifarka taśmowa Słupsk - 2 700 zł, frezarka dolina, do czopowania - 1.500 zł, pila kątowa, do listew - 1 000 zł, tokarka - 200 zł, stół slusarski - 150 zł, sprężarka, 500 l, 11 bar - 1 700 zł, Wrocław, tel. 0607/62-51-28

**MASZYNY SZLIFERSKIE**: szlifarka do wałów korbowych, wycieczka do cylindrów, hononicka, frezarka, tokarka lub zamienie na samochód lub motocykl. Jelenia Góra, tel. 0603/61-59-50, 0692/09-80-19

**MASZYNY WULKANIZACYJNE NOWE I UŻYwane**: demontażowniczo opon, wyciążarki, sprężarki, przyrządy do geometrii kół. Sprzedaż, serwis, gwarancja. Naprawimy każdą. www.grasz-pol.com.pl. Lubin, tel. 076/844-23-84 W84051644

**MASZYNY I URZĄDZENIA**: imadło maszynowe 200", stan dobry - 270 zł, imadło kątowno-obrotowe, 160", stan dobry - 270 zł, podzielnica 250", uniwersalna, stan b. dobry - 620 zł, głowica frezująca 200", trzpień 40" - 250 zł, silniki elektryczne, 10 kW, 5 kV - 300 zł, tel. 0501/53-86-85

**MASZYNY I URZĄDZENIA**: trzpienie frezerskie zabierakowe, krótkie i długie, z uchwytem stożkowym i Morse'a, od 80 zł; frezy walcowo-czołowe NfCa 80, 100, 125, od 35 zł; podstawa magnetyczna z czujnikiem - 130 zł; cylinder zabierakowy nr 6 - 220 zł; mikrometry 0-300 mm, od 3 zł; cylindry pneumatyczne 2-stronnego działania, obrotowe, jednolotkowe PNaR 160", 200, 315, od 130 zł, Wrocław, tel. 0692/50-46-03

**MASZYNY I URZĄDZENIA**: transformatory, małej mocy - 40 zł/szt., Luk, 25-60 szt. - 15 zł/szt., IR, 3/3, 3/2, 3/1 - 10 zł/szt., pompa hydrauliczna, ręczna - obcinak i ściągacz - 300 zł, Boguszów-Gorce, tel. 074/844-89-26

**MASZYNY I URZĄDZENIA**: szlifarka 2-tarczowa wysoka, imadło, drobne narzędzia warsztatowe, beczki plastikowe na olej napędowy - od 1 zł do Gotartów, tel. 077/413-19-85

**MASZYNY I URZĄDZENIA**: pila formatowa do płyt meblowych, pila taśmowa, wyrównarka, stół 250x53 cm, grubość świdka, w cenie od 2.000 zł. Grodzisk, tel. 077/415-33-34

**MASZYNY I URZĄDZENIA**: szlifarka do wałów i otworów SWJ-1000, średnica szlifki do fi 360 mm i di. 1000 mm, stan b. dobry - 15 000 zł, agregat sprężarkowy Wan-ES, ze zbiornikiem o poj. 400 l, 0,9 MPa, na gwarancji, wydajność 22 m<sup>3</sup>/godz. - 3 500-4 000 zł, sprężarka 3JW60, nowa głowica - 1 000 zł, Jelenia Góra, tel. 075/755-88-37

**MASZYNY I URZĄDZENIA**: zgrzewarka czołowa do rur, Fuzion PE, fi 250, zgrzewarka elektrooporowa, Georg Fischer, pła do dziecia asfaltu Honda, płyta zagęszczająca Honda, stopa zagęszczająca Bomag, młot spalinyowy Pioneer, gietarki do rur, ręczna i elektryczna, - 30 000 zł całość, Jelenia Góra, tel. 0698/61-37-39

**MASZYNY I URZĄDZENIA**: pily spalinyowe Sthl - od 1 200 do 1 800 zł, agregat prądotwórczy spalinyowy, 2 kW, 2004 r. - 2 000 zł, Jelenia Góra, tel. 075/761-13-64

**MASZYNY I URZĄDZENIA**: pila do asfaltu Suhl 760, stan b. dobry - 1 500 zł, szlifarka kątowa Flex, stan b. dobry - 500 zł, pila najazdowa Devali, stan b. dobry - 250 zł, Jelenia Góra, tel. 075/642-37-86, 0608/76-59-17

**MASZYNY I URZĄDZENIA**: pila, tarczowa DBRC, 1.100 obr. - 200 zł, tarczowa, budowlana, średnica 700 mm - 800 zł, silnik el., 5,5 kW/1 400 obr., na łapach - 350 zł, Jordanów Śl., tel. 071/316-11-28 wieczorem, 0503/09-28-28

**MASZYNY I URZĄDZENIA**: palnik do dziecia plazmowego Binzel Diamond PCL-25 FM, nowy, di. 6 m - 2 000 zł, tarcze do stali, śred. 400 x 4 x 32 mm, nowe - 10 zł/szt., elektrody ER-246, śred. 3,25 mm, 6 mm - 20 zł/palczka. Kamienna Góra, tel. 075/744-12-43

**MASZYNY I URZĄDZENIA**: silniki hydrauliczne - od 300 zł/szt. oraz pompy hydrauliczne - od 150 zł/szt. Lufnina, powiat średzki, tel. 0502/06-33-43

**MASZYNY I URZĄDZENIA**: betoniarka - 1 000 zł, sprężarka samorobka - 400 zł, myjka Karcher średnia - 600 zł, łożyska

**AUTOMATY TOKARSKIE**  
**WIELOWRZECIONOWE**  
WOLNE MOCE PRZEROBOWE

WROCLAW, UL. KRZEMIEŃSKA 90  
TEL. 071/357 08 63; 0607 08 92 06

OP041075

kamienia, stolowe, chłodzone cieczą - 1.250 zł Środa Śląska, tel. 0607/73-02-18

**MASZYNY I URZĄDZENIA**: szlifarka 2-walцова, 70-kW, z 1971 r., prod. niemieckiej - 5.500 zł, frezarka - kopiarka, prod. niemieckiej, sprawna - 2.500 zł, Świdnica, tel. 0601/94-30-99

**MASZYNY I URZĄDZENIA**: pily-wyrowniarki, wal 35 cm, 3 noże 4 kW/380V, stół 60x80 cm, przedłużony po 150 cm z 2 stron - 1.300 zł, stół wibracyjny 80x80 cm - 400 zł, Ulrata, gm. Środa Wielkopolska, tel. 061/287-56-58

**MASZYNY I URZĄDZENIA**: pily z podcinakiem, zdekompletowana - 4.500 zł, taśmowa od 800 do 1 300 g, dłutowanie łaruchowa - 3.000 zł, wyrówniarki od 400 do 1 800 zł, grubościomierza-wyrowniarka - 3.000 zł, wyciąg plytu - 700 zł, szlifarka SAM - 1.200 zł, tarczowa, pozioma, - 1.800 zł, Walbrzych, tel. 074/843-36-25, 0503/35-63-82

**MASZYNY I URZĄDZENIA**: butle tlenu i acetylenowe - 160-270 zł, tokarka TNB - 2.500 zł, szlifarka tarczowa na postumencie - 900 zł, gwinciarzka - 2.800 zł, wiertarki stolowe - 800-1.600 zł, kompresor VAN 3-cylindrowy, imadło kowalskie - 250 zł, uchwyty tokarskie fi 100, 200, 250, 315/1 400 - 150-800 zł, Walbrzych, tel. 074/843-36-25, 0503/35-63-82

**MASZYNY I URZĄDZENIA**: prasy mimosrodowe, 5 t i 19 t - 1.800-2.900 zł, wiertarka promieniowa WUS 25 - 4.000 zł, szlifarka NVA 25 - 1.800 zł, silnik 45 kW - 1.800 zł, gilotyna do prętów - 1.500 zł, szlifarka pozioma - 1.200 zł, spawarka 300 A - 650 zł, wózek palenowy, - 500 zł/szt., walcarka dekarska - 850 zł, Walbrzych, tel. 074/843-36-25, 0503/35-63-82

**MASZYNY I URZĄDZENIA**: pompa obiegowa UPC 32-60, model A - 750 zł, przekładnie walcowe 2N200, 1/31 WT 400, 1/160 - 300-600 zł/szt., przekładnia walcowo-ślimakowa 7,5 kW, 1/64, 22,5 obrotów na wyjściu, ony fabrycznie - 2.800 zł, Wojnowo, tel. 071/318-06-20, Wrocław, 071/372-62-45

**MASZYNY I URZĄDZENIA**: walcarka dekarska - 1.000 zł, imadło Pionier, ze stelażem - 200 zł, Wrocław, tel. 071/791-86-28

**MASZYNY I URZĄDZENIA**: głowica do pionowego frezowania - 2.900 zł, stół obrotowy - 2.700 zł, podzielnica - 3.500 zł, Wrocław, tel. 071/352-86-79

**MASZYNY I URZĄDZENIA**: kpl. oprzyrządowanie do produkcji pokrywek do zniczy fi 69, 66, 72 - 28 000 zł, wtryskarka do tworzyw Kussy 320 - 6 000 zł, szlifarka do płaszczyzn SPC-20 - 6 000 zł, prasa hydrauliczna, nacisk 63 t - 2 000 zł, gilotyna do dziecia formu 2400 mm, - 2 000 zł, zgrzewarka-spawarka SAM - 2 000 zł, elektrowiąg przesuwny, udźwig 0,5 t - 600 zł, Wrocław, tel. 071/790-11-09

**MASZYNY I URZĄDZENIA**: stół elektromagnetyczny 1000/400, 110 V, nowy - 4 000 zł, magnetyczny 200 - 800 zł, frezarki, obrotowy fi 250 - 650 zł, dostawny 800 x 200 cm, uchylno-skretny - 700 zł, blok do mocowań 400 - 700 zł, imadła frezarskie 100, maszynowe do wałków - 250 zł, Wrocław, tel. 0607/36-28-39

**MASZYNY I URZĄDZENIA**: praska do łożysk zębata - 350 zł, do prób wytrzymałościowych 7000 kg/cm<sup>2</sup> - 700 zł, frez pilowy do metalu fi 300 x 4, fi 250 x 4,5, 6 - 100 zł/szt., noże do gilotyny 800, 600, 400 - 100 zł/szt., do gilotyny „108” - 35 zł/szt., gryzoł młota Archimedes, - 35 zł, Wrocław, tel. 0607/36-28-39

**MASZYNY I URZĄDZENIA**: silowniki pneumatyczne fi 170/150, fi 160/70, fi 120/100, 400, 250, fi 100/80, 280, fi 63/100 inne, od 100 zł/szt., elektrowiąd 220V, 3-drożny - 100 zł, rozdzielacz ręczny Festo - 150 zł, reduktor ciśnienia - 35 zł oraz inne, Wrocław, tel. 0607/36-28-39

**MASZYNY I URZĄDZENIA**: pompa próżniowa Druvac, 4,85 kW, 120 m<sup>3</sup>/godz., 150 mbar - 1.800 zł, pompa do beczkowni „80” - 500 zł, wentylator, dmuchawa średniego ciśnienia 2,8 m<sup>3</sup>/godz., 180 mbar, 0,85 kW - 700 zł, pompa do wody, 1,5 kW, 400 l/min - 450 zł, Wrocław, tel. 0607/36-28-39

**MIESZADŁO MAKITA** stan b. dobry, - 450 zł, Jelenia Góra, tel. 0506/41-60-69

**MIESZALKA CUKIERNICZA NAGEMA** + 3 kotły, - 10 000 zł, Rzędziwice, gm. Zawonia, tel. 071/398-79-74 po godz. 21, 0691/50-76-79

**MLOT resorowy**, - 4 000 zł, Nowa Sól, tel. 068/388-74-30

**MLOT KUJACY**, diesel stan b. dobry, - 1 700 zł, „powiat turecki”, tel. 0607/14-53-57

**MLOT UDAROWY DEWALT** walizka, dłuta, - 1 000 zł, Głogów, tel. 0509/35-08-52

**MLOT UDAROWY HITACHI** walizka, dłuta, - 1 000 zł, Głogów, tel. 0509/35-08-52

**MLOT WYBURZENIOWY WACKER** 220 V - 700 zł, Oleśnica, tel. 071/398-86-88, 0603/51-09-87

**MŁOTWIERTARKA HILTI SDS**, - 400 zł, Wrocław, tel. 071/359-40-39

**MŁOTWIERTARKA HILTI TE-76 ATC** kompletna, w walizce - 2 350 zł oraz Hilti TE-55, w walizce - 1 350 zł, Wrocław, tel. 0506/79-84-07

**MLYN KULOWY ZREMB** z przekładnią, duży bęben, moc 15 kW, do mielenia surowców ceramicznych, mąły używany, stan b. dobry, - 15 900 zł, Wrocław, tel. 071/354-33-91, 0606/82-64-24

**MLYNEK DO BULKI TARTEJ** prod. niemieckiej, - 2 500 zł, Wrocław, tel. 071/346-43-15 wieczorem, 071/341-66-33 w godz. 9-17, 071/341-65-63 w godz. 9-17

**MONTAŻOWNICA DO OPON** uszkodzony zawór ramienia, - 2 700 zł, Międzybórz, tel. 062/785-60-73 po godz. 17

**MONTAŻOWNICA DO OPON CORGI** 2019 pełny automat, do op. do samochołów osobowych i dostawczych, stan idealny, - 6 500 zł, Nysa, tel. 077/433-37-32

**OBRYZYNARKA FOD BYDGOSZCZ** szer. 60 cm, 2-stronna, automat, do obrabiania desek lub dziecia listew, lat., - 18 000 zł, Brzeg, tel. 0608/28-70-26

**ODKURZACZ PRZEMYSŁOWY KARCHER** pioraco-czyszczący, pod ciśnieniem, do temp. 50 stopni C, idealny do myjni, - 700 zł, Wrocław, tel. 0505/56-64-99

**OLEJ PRZEKŁADNIOWY** do pilarek - 600 zł/30 l, Wrocław, tel. 0601/54-40-79

**OSTRZAŁKA DO NOZY STOLARSKICH** dł. ostrzenia 80 cm, półautomat, stan b. dobry, - 2 800 zł, Plezew, tel. 062/742-54-73, 0691/36-33-47

**OSTRZAŁKA DO PŁ. ŁAŃCUCHOWYCH**, - 1 300 zł, tel. 0604/48-50-96

**OSUSZACZ POMIESZCZEN** 30 skrzynkowy, wydajn. 20 l/24 godz., stan b. dobry, - 600 zł, tel. 0696/92-34-07

**OSUSZACZ POMIESZCZEN** pochłaniacz wilgoci z powierznią i murów, nowy, powstawony, nieużywany, wydajność 10 l/dob. - 650 zł, Zielona Góra, tel. 0605/60-32-51

**PALNIK na ropę**, - 400 zł, Jawor, tel. 076/870-38-11 po godz. 18

**PIASKARKA**, - 2 000 zł, Praska, pow. olecki, tel. 0603/75-58-65

**PIASKARKA** poj. 100 l, do piaskowania stali, liter, grafiki na tablicach nagrobkowych, elewacja budynków, - 1 500 zł, Zbąszynek, tel. 066/384-94-07 wewn. 357, 0600/78-56-59

**PIEC CUKIERNICZY 3-komorowy**, elektryczny, - 1 500 zł, Wrocław, tel. 071/790-14-04 wieczorem, 0880/40-63-09

**PIEC DO SUSZARNI** stalowej, parowej, niskiego ciśnienia, do 0,7 atm, nowy, z dokumentacją, do suszarni tarczy lub do innych celów, na trociny, słomę, drewno, węgiew, ruszt 3 m<sup>2</sup>, pow. grzewcza 23 m<sup>2</sup>, kubatura ogrzew. pomieszczenia 6350 m<sup>3</sup> (pow. 2661 m<sup>2</sup>, wys. 3 m), - 8 000 zł oraz komin - 1 000 zł, Brzeg, tel. 0508/28-70-26

**PIEC HARTOWNICZY** mały, moc 4 kW, - 1 800 zł, Kalisz, tel. 0608/52-64-98

**PIEC HARTOWNICZY** 20 kW, prod. Elmet Świebodzin + sterowanie, - 3 200 zł, Wrocław, tel. 071/351-02-88, 0607/45-57-58

**PIEC PIEKARNICZY** obrotowy, zdemontowany, brak palnika, - 1 500 zł, Legawnik, powiat dzierżoniowski, tel. 071/393-92-75

**PIEC PIEKARNICZY**, 1998 r., - 17 000 zł, Rzędziwice, gm. Zawonia, tel. 071/398-79-74 po godz. 21, 0691/50-76-79

**PIEC DO WYPALANIA CERAMIKI** NABERTHERM 99 kW, 1.300 stop. C, 2,2 m<sup>3</sup>, z 1988 r., elektryczny - 8 000 EUR, 400 kW, 1.400 stop. C, z 1997 r., poj. 450 l - 6 000 EUR, Świebodzice, tel. 0608/56-07-07

**PIECE PIEKARNICZE**: piec wadkowy WP, 19 m<sup>2</sup>, Miwe, 12 m<sup>2</sup>, Winkler, 14,4 m<sup>2</sup>, Bago-Line, obrotowy, olejowy, Mwe, obrotowy + gararnia, cukmikięci oraz wózki o wym. 60x80 cm, z 2002 r., możliwość transportu - 12 900 zł, Wrocław, tel. 0607/08-82-46

**PIŁA** do kamienia nowa, - 50 000 zł, Dzierżoniów, tel. 074837-17-95

**PIŁA REMA DMMA 35** z bocznym wózkiem, - 5 000 zł, Kalisz, tel. 062/761-29-83, 0605/82-45-22

**PIŁA** do metalu przechyłowa, 2,2 kW, - 400 zł, Legnica, tel. 0609/27-48-40

**PIŁA** do kamienia fi 1000 mm, stan b. dobry, - 18 900 zł, Raszków, powiat ostrowski, tel. 0601/93-83-69

**PIŁA** z białym ruchomym, 380 V, silnik 3 kW, - 1 100 zł, Wrocław, tel. 071/788-95-28, 0505/07-03-54, 0506/08-56-04

**PIŁA FORMATOWA** z podcinakiem, samorobka, 1-tarczowa, stan idealny, - 4 000 zł, Jelcz-Laskowice, tel. 071/318-41-46

**PIŁA FORMATOWA** do drewna 2-tarczowa, - 3 500 zł, Kędzierzyn-Koźle, tel. 0609/84-08-85

**PIŁA FORMATOWA** 2-tarczowa, stan b. dobry, - 4 600 zł, Walbrzych, tel. 074/846-46-50, 0692/36-84-22

**PIŁA ŁAŃCUCHOWA** spalinalowa, - 380 zł, Jurków, tel. 076/16-99-53

**PIŁA ŁAŃCUCHOWA DOLPIMA PS-190**, - 300 zł, Sobótka, tel. 071/390-35-00

**PIŁA ŁAŃCUCHOWA** spalinalowa, - 370 zł, Warta Bolesławiecka, tel. 0605/72-50-09

**PIŁA ŁAŃCUCHOWA McCULLOCH** spalinalowa, di. prowadnic 30 cm, zapasowy łańcuch, - 320 zł, Wołów, tel. 0601/19-14-48

**PIŁA ŁAŃCUCHOWA** duża, do prac w lesie, moc 6 KM, dodatkowy wał z łukiem, cylinder, łańcuch - 1.250 zł lub zamienie na

**MASZYNA KUŚNIERSKA**, - 600 zł, Jeszkowice, tel. 071/318-04-07 wieczorem

**MASZYNA STOLARSKA** nowa, 3-czynnościowa, pila, frezarka, wyrównarka, moc 2,2 kW, 380 V, - 2 500 zł, Kamieniec Wrocławski, tel. 071/316-50-46

**MASZYNA STOLARSKA DYMA-8** z osprzętem, - 3 500 zł, Wrocław, tel. 0605/92-62-98

**MASZYNA STOLARSKA Dyma 8**, stan b. dobry + przystawki, - 2 400 zł, Wrocław, tel. 0601/80-99-18

**MASZYNA SZWENKA** przybiarką obcasów do obuwi damskiego, - 1 500 zł, Wrocław, tel. 071/783-75-25, 0606/40-34-24

**MASZYNY CUKIERNICZE**: do produkcji mini-pączków, prod. amerykańskiej - 2 000 zł i maszyna do zimnych napoi, prod. włoskiej - 1 500 zł, Stara Kamienica, powiat jeleniogórski, tel. 075/751-41-78

**MASZYNY DO PRODUKCJI OKIEN** drewnianych z gotowymi profilami, - 25 500 zł, Wrocław, tel. 071/346-23-10, 0601/70-33-89

**MASZYNY DO PRODUKCJI SIATKI OGRODZENIOWEJ** zwykłych i powlekanych plastikami, o różnym wymiarze oczek, kwadratowych i w kształcie romba, z aprobatą techniczną - 2 lata gwarancji, pełny serwis - części zamienne, cena 2.800 zł, urządzenia do siatek zamkniętych posiadaczy, cena 5.600 zł urządzenia do powlekania drutu plastikami - 50 000 zł, Metalplast, Wisznia Mała, powiat trzebnicki, tel. 071/312-74-92 tel./fax, 0603/88-26-10 W82004464

**MASZYNY DO PRODUKCJI TOREB FOLIOWYCH**: zgrzewarka o szer. 70 cm, dogrzewarka, wykrojnik, praska, - 3 000 zł, Trzebnica, tel. 071/387-26-67

**MASZYNY DO PRODUKCJI ZNICZY** wkładów parafinowych, 2 szt., razem lub osobno, metodą ręczną (suchą), wydajność

ok. 100 szt., podwozie na 2 kołach na podporach - 350 zł, Łąkonny k. Ostrowa Wlkp., tel. 062/734-84-69, 0602/39-45-78

**MASZYNY I URZĄDZENIA**: sprężarka 2-łokowa, zbiornik 10 l - 1 400 zł, przyrządy diagnostyczne do sprawdzania geometrii kół: GTO, nowy - 3 500 zł oraz Auto-Geo-Test, cyfrowy - 3 500 zł, Michałowice, powiat brzeski, tel. 077/411-90-08, 0503/84-86-50

**MASZYNY I URZĄDZENIA**: ostrzałka do noży i pil (OLNE-7), półautomat - 3 000 zł, szlifarka taśmowa Słupsk - 3-biegowa, wyciąg - 3 900 zł, walcarka pil trakowych - 500 zł, Oborniki Śląskie, tel. 071/310-17-02, 0607/47-00-94

**MASZYNY I URZĄDZENIA**: przetwornica napięcia 220/3x280V, 200 Hz - 850 zł, pila tarczowa, stolowa, 2,2 kW/220V - 500 zł, młot spalinyowy, kujący - 1 300 zł, przetwornica 220Vx42V - 300 zł, Oleśnica, tel. 0605/93-78-98

**MASZYNY I URZĄDZENIA**: pompa do szamba, 220V - 300 zł, pila stolowa, wyrzynarka 220V - 350 zł, sprężarka 8 atm/220V - 400 zł, Oleśnica, tel. 0605/93-78-98

**MASZYNY I URZĄDZENIA**: tokarka rewolwerowa RV-32, stan b. dobry - 3 000 zł, do metalu T02, dł. toczenia 750 mm, średnica 200 mm, stan b. dobry - 3 000 zł, zgrzewarka punktowa ZPa-25 ASPA, stan idealny - 3 500 zł, punktowa ZPa-15 ASPA, stan b. dobry - 3 500 zł, Olawa, tel. 071/301-82-17, 0601/75-30-58

**MASZYNY I URZĄDZENIA**: kopiarko-grawerki do metalu, pionowa i pozioma, nowe, nieużywane, stan idealny, prod. niemieckiej, dokumentacja, 1.31 - 5 000 zł, strugarka do metalu, pozioma, duża - 800 zł, stół probierczy PW-8, mało używany - 3 500 zł, Olawa, tel. 071/301-82-17, 0601/75-30-58

**MASZYNY I URZĄDZENIA**: frezarka do metalu, pionowa 6H11, stół 1 200x250, stan b. dobry - 4 500 zł, frezarka do metalu HETAL FVC-25, pionowa, ze skretną głowicą, prod. Jacoin - 5 000 zł, frezarka pozioma FU-1, prod. polskiej, stół 1.250x260, wys. 150 cm, stożek „5”, stan b. dobry, Olawa, tel. 071/301-82-17, 0601/75-30-58

**MASZYNY I URZĄDZENIA**: tokarka TZC 32 N, frezarka 2 szt., szafa dla TZC, szlifarka kłowa, skubarka do drobiu - ceny od 4 000 zł, Sieroszewice k. Ostrowa Wlkp., tel. 0509/27-56-44

**MASZYNY I URZĄDZENIA**: wciągarka łańcuchowa, ręczna, udźwig 3 t + os - 450 zł, nożyce dwiżgnowe, do blach, na stojaku - 270 zł, taczka z napędem silnikowym - 850 zł, silniki spalinyowe, różne - od 150 zł, karcher na gorącą wodę - 1 800 zł, myjka ciśnieniowa, 120 bar - 350 zł, Syców, tel. 062/785-26-38, 0605/13-98-65

**MASZYNY I URZĄDZENIA**: pila tarczowa, oryginalna, silnik 5,5 kW, osłony BHP - 1 100 zł, wkrętarka Bosch - 140 zł, szlifarka oscylacyjna Celma - 140 zł, palnik do miedzi, zmielony - 170 zł, Środa Śląska, tel. 0607/73-02-18

**MASZYNY I URZĄDZENIA**: młot spalinyowy Wacker, 1997 r. - 2 200 zł, pompa szlamowa Wacker, 1997 r. - 2 500 zł, pily do

OP041075

**MASZYNY I URZĄDZENIA**: silnik hydrauliczny, tłoczkowy, Łódź, 100 kW, 15 kW - 700 zł/szt, PMS-150 - 350 zł, Parker, Danlos - 200 zł/szt., obrotol - 150 zł/szt., rozdzielacz 1-, 2-, 3-sekcyjny - od 150 zł, manometr 25 MPa - 10 zł, akumulator hydrauliczny Orsa 6,3 l - 300 zł, Wrocław, tel. 0607/36-28-39

**MASZYNY I URZĄDZENIA**: silniki młotoreduktory 200-1000 zł, zawory ze stali nierdzewnej i kwasoodpornej, średn. 25-50 mm - 20-40 zł, pompy do wody, 230 V - 100 zł, silowniki hydrauliczne i rozdzielacz - 50 zł, przekładnie różne - 50 zł, Wrocław, tel. 071/361-17-97

**MASZYNY I URZĄDZENIA**: stół wibracyjny 200x100 cm, 3-fazowy - 400 zł, śruby fi 16, fi 20, di. 100-560 mm, nakrętki, podkładki - 3,66 zł/kg, stoły slusarskie oraz regaly magazynowe, w cenie od 80 zł do 250 zł/szt, Wrocław, tel. 0607/36-28-39

**MASZYNY I URZĄDZENIA**: kopiarko-grawerki Dahlgren - 3 000 zł, zszywarka do drutu - 2 500 zł, nożyce introligatorskie - 2 000 zł, Wrocław, tel. 071/357-87-45, 0501/07-45-33

**MASZYNY I URZĄDZENIA**: agregat sprężarkowy W 218, wydajność 5 cm<sup>3</sup>/min, 28 kW - 1 900 zł, wiertarka stolowa, ze stołem - 510 zł, nożyce uniwersalne do blachy i kształtowników NU-13 - 3 400 zł, prasa mimosrodowa NS-160 - 17 000 zł, pila taśmowa do drewna, fabryczna - 1 500 zł, Wrocław, tel. 071/317-25-81

**MASZYNY I URZĄDZENIA**: szlifarki kątowe Bosch, Dewalt, Metabo, od 199-490 zł, wkrętarki do regipsów Bosch, Makita, 220 V - 190 zł i 290 zł, wyrzynarka do drewna Metabo, 550 W, reg. obrotów - 290 zł, Wrocław, tel. 0505/84-19-57

**MASZYNY I URZĄDZENIA**: maszyna stolarska Dyma 8, przystawki, 380 V - 2 750 zł, spawarka transformatorowa, 230 V, 5,5 kW, z regulacją - 390 zł, Wrocław, tel. 0606/62-07-04

**MASZYNY I URZĄDZENIA**: uchwyty tokarskie 2-, 3-, 4-szczekowe, spiralne i nastawne, szczęki fi 160, 200, 250, 315, 400, nowe i używane, od 160 zł; imadła maszynowe, obrotowe i kołyskowe 160, 125, 200, od 180 zł; elektroprzełga ETM-102-1A, ETM-102-2A, ETM-092-3A, VHA-14, VHA-20 od 80 zł; wrzeciono do szlifarki 240x40, 28800 obr./min., nowe - 120 zł, Wrocław, tel. 0692/50-46-03



**PILA TAŚMOWA** do drewna, - 1.500 zł. Glinka, tel. 065543-35-82

**PILA TAŚMOWA** do drewna, - 800 zł. Kłodzko, tel. 074/867-11-60

**PILA TAŚMOWA** prod. Żnin, - 2.000 zł. Szczepanów, tel. 071/371-44-18, 060196-09-36

**PILA TAŚMOWA** do drewna, 1987 r., - 2.800 zł. Walbrzych, tel. 074/846-46-50, 0692/36-84-22

**PILA WAHADŁOWA** do melasu sred. 400 mm, 5 kW, nowa, osłona, sołdnia konstrukcja, - 850 zł. Głogów, tel. 0698/96-81-44

**PIŁOSTRUGARKA** do drewna, - 1.100 zł. Wrocław, tel. 0607/72-39-15

**PIŁY** do drewna, 1990 r. silnik 7,5 kW - 1.000 zł/szt. Strzegom, tel. 0608/46-22-54

**PISTOLET DO GWOŹDZI** nowy, na gwoździe o dł. 5 cm, - 550 zł. Oleśnica, tel. 071/794-46-28, 0593/69-49-87

**PISTOLET DO KÓLKÓW** HILTI DX-400 do wstrzeliwania kółków w szary betonowe, kompletny, - 350 zł. Wrocław, tel. 071/788-95-28, 0506/08-56-04, 0505/07-03-54

**PISTOLET DO KÓLKÓW** GROM 1 używany, z nabojami, - 100 zł. Wrocław, tel. 071/351-16-53

**PISTOLET LAKIERNICZY** do malowania proszkowego, kpl. przyrzadzajone, farba, - 1.500 zł. Legiewice, powiat dzierżoniowski, tel. 071/393-92-75

**PISTOLET LAKIERNICZY** TRIBO do malowania proszkowego, - 1.350 zł. Mosina, pow. gorzowski, tel. 0505/64-87-94

**PISTOLET LAKIERNICZY** HLP niskociśnieniowy, nowy, z regulatorem ciśnienia, - 195 zł. Wrocław, tel. 071/340-00-38, 0602/28-05-01

**PISTOLET TAPICERSKI** BEA 154 L na zszywki, - 1.200 zł. Wieruszów, tel. 0607/19-27-46

**PODAJNIKI TWORZYWA** automatyczne, do wtryskarek, - 1.500 zł/szt. Środa Śląska, tel. 0601/87-29-87

**PODNOŚNIK** hydrauliczny - 500 zł. Skorogoszcz, pow. brzeski, tel. 0506/38-74-88

**PODNOŚNIK KOLEJOWY**, -130 zł. Wrocław, tel. 0601/78-28-97

**PODNOŚNIK SAMOCHODOWY** 2-kolumnowy prod. niemiecki, udźwigny 2000 kg, śrubowy z nową śrubą, - 4.000 zł. Gostyń, tel. 0695/48-62-26

**PODNOŚNIK SAMOCHODOWY** 2-kolumnowy udźwigny 2,5 t, stan dobry, - 3.000 zł. Lubin, tel. 0604/12-73-04

**PODNOŚNIK SAMOCHODOWY** kanalowy, udźwigny 1250 kg, techniczne sprawy, prod. polskiej, - 1.000 zł. Wrocław, tel. 0604/35-23-00

**PODNOŚNIK SAMOCHODOWY** 2-kolumnowy, stan dobry, - 3.200 zł. Wrocław, tel. 0605/46-75-51

**PODNOŚNIK SAMOCHODOWY** 4-kolumnowy hydrauliczny, udźwigny 3 t, stan b. dobry, w ciągłej eksploatacji, - 4.500 zł. Wrocław, tel. 0501/25-09-82

**PODNOŚNIK SAMOCHODOWY** 4-kolumnowy diagnostyczny, - 2.700 zł. Wrocław, tel. 0501/24-19-47

**PODNOŚNIK SAMOCHODOWY** 1-kolumnowy, 2000 r. techniczne sprawy, - 5.000 zł. Bytom Odrzański, powiat nowosolski, tel. 068/388-48-01

**PODNOŚNIK** hydrauliczne, cena 3.000 zł/szt. Jawor, tel. 0607/07-82-83, 0694/05-37-78

**PODNOŚNIKI KOLEJOWE** - 100 zł/szt. Namysłów, tel. 0604/89-65-66

**PODSTAWA DO POMPY** - żelazna stopa, wys. 70 cm, - 80 zł. Wrocław, tel. 071/788-95-28, 0506/08-56-04, 0505/07-03-54

**POMPA** próżniowa Becker, wydajność 80, 100, 160 m<sup>3</sup>/godz., 2003 r. - 1000-1800 zł, pompy głębinowe, średn. 170 mm oraz inne firmy Apollo, silniki elektryczne: 22 kW, 2900 obr./min; 18 kW, 2900 obr./min; 7 kW oraz 15 kW, 0,25 kW, od 50 zł, młodo-reduktory, wyciągarki linowe Bułga. Chojnów, tel. 076/818-95-68 W84017164

**POMPA** do hydroforu, z silnikiem lub bez - 300-600 zł. Wrocław, tel. 071/788-95-28, 0505/07-03-54, 0506/08-56-04

**POMPA** 80 PJM 160 wydajność 1.000 l/min oraz pompa hydroforowa 3 kW i pompy olejowe - od 150 zł. Wrocław, tel. 0692/46-63-63

**POMPA DO WODY**, 2-suw stan idealny, - 400 zł. Olawa, tel. 071/313-87-90, 0600/34-56-81

**POMPA** do wody elektryczna, - 250 zł. Osiek, gm. Kostomłoty, tel. 071/396-27-28, 0504/41-14-18

**POMPA** do wody przewodna na kołach, wydajność 300 l/min, silnik, licznik, zawory, węże 20 metrów, - 1.950 zł. Ostrów Wlkp., tel. 0605/31-09-11

**POMPA DO WODY** hydrauliczna 3-stopniowa, - 150 zł. Paczków, powiat nyski, tel. 0509/52-09-24

**POMPA DO WODY** spalinowa, - 400 zł. Paczków, powiat nyski, tel. 0509/52-09-24

**POMPA DO WODY** HONDA spalinowa, wyd. 72 m<sup>3</sup>/godz., - 1.500 zł. Wolsztyn, tel. 0695/48-09-79

**POMPA DO WODY** spalinowa, wyd. 25 m<sup>3</sup>/godz., - 1.000 zł. Wolsztyn, tel. 0695/48-09-79

**POMPA DO WODY** ogrodowa, do oczka wodnego, wydajność 200 l/min, 0,75 kW, cena - 650 zł/szt. Wrocław, tel. 0605/15-30-84

**POMPA** DO WODY GRUNDFOS UPS 25-20, 3-stopniowa, 220V, - 200 zł. Wrocław, tel. 0692/49-90-45

**POMPA DO WODY** przenośna, 220 V, - 250 zł. Wrocław, tel. 071/788-95-28, 0506/08-56-04, 0505/07-03-54

**POMPA DO WODY** P-1A BIBO wydajność 30 m<sup>3</sup>/godz., zalążnik, nadaje się do stawów, wykopów lub szamba, - 720 zł lub zamienie na motorower. Wrocław, tel. 0601/71-64-31

**POMPY** do hydroforów, różne - 150-300 zł. Wrocław, tel. 071/788-95-28, 0505/07-03-54, 0506/08-56-04

**POMPY** - hydrauliczne, koparkowa Rexroth 1P2V4 30/125, nowa - 5.000 zł, P2V3 + P2V3 - 700 zł, do zasilacza prasy 2t11 Wadownic 116, 20 MPa + 8,6 l - 32 MPa - 1.200 zł, szeregowa Orsta 40+6,3 l, 20 + 10 + 2,5 l - 350 zł/szt. oraz akumulator Orsta 6,3 l, - 300 zł. Wrocław, tel. 0607/36-28-39

**POMPY** - hydrauliczne koparkowa AVIG-HEM120, nowa - 7.000 zł, AIOVS0 100-150 l, AIOVS0 28-42 l - od 1.200 zł, WPTO 2-16, PTOZ-25, PMS-150, Hydromat HE12R1P1 - 350 zł, PTOZ-25, nowa - 850 zł, pęzabła PZ-100, Orsta PZ-50/16, Orsta 40 l z kołnierzem do silnika, - 400 zł/szt. Wrocław, tel. 0607/36-28-39

**POMPY** NOWE Z GWARANCJĄ do gnojownicy i ścieków bytowych (wykonanie stal nierdzewna) - od 200 zł, pompy głębinowe - od 200 zł, pompy ogrodowe - od 420 zł, pompy spalinowe - od 970 zł, hydrofor i zbiorniki hydroforowe, przysłomowe przepompownie ścieków, oferujemy również żytkę gospodarczą fi 1,7 mm, ilości hurtowe, tel. 071/353-81-96 (fax), 0649/81-01-46 W01112554

**PÓŁAUTOMATY SPALNICZE** MIG MAG nowe i używane, na gwarancji, sprzedają wysyłkowo części zamiennych, Migomaty od 300 A do 600 A z zewnętrznym podajnikiem drutu, z wodnym układem chłodzenia lub bez - od 2.500 zł do 4.500 zł. 63-900 Rawicz, tel. 0607/09-45-17, 065/545-43-00 W01117054

**PRASA DO MAKIULATORY** śrubowa, pionowa, - 3.500 zł. Cielonowice, tel. 074/810-37-02

**PRASA DO PRODUKCJI** ZINCY rączna, 5 kpl. wtryspek - 800 zł/kpl + silownik pneumatyczny, powiat łowicki, tel. 075/783-31-84

**PRASA HYDRAULICZNA** nacisk 15 ton, śkupowa, - 4.800 zł. Giżyń, tel. 095/747-77-28, 0600/25-95-54

**PRASA HYDRAULICZNA** rączna + maszyna do grawerowania, - 1.000 zł. Jelenia Góra, tel. 075/755-45-41

**PRASA HYDRAULICZNA** PHM 63, - 6.500 zł. Ostrów Wlkp., tel. 0693/55-75-35

**PRASA HYDRAULICZNA** nacisk 100 t, - 9.500 zł. Ostrów Wlkp., tel. 0605/08-00-66

**PRASA HYDRAULICZNA** nacisk 10t, - 2.000 zł. Ostrów Wlkp., tel. 0605/08-00-66

**PRASA HYDRAULICZNA** nacisk 80 t, ceny od 2800 do 3500 zł. Ścinawa, tel. 0603/05-48-22

**PRASA HYDRAULICZNA** PHO-100 ramowa, - 4.600 zł. Walbrzych, tel. 074/846-46-50, 0692/36-84-22

**PRASA HYDRAULICZNA** ramowa, nacisk 100 t, - 9.000 zł. Zduny, tel. 062/721-50-63

**PRASA HYDRAULICZNA** ramowa, nadsk 63 tony, - 6.500 zł. Zduny, tel. 062/721-50-63

**PRASA HYDRAULICZNA** PHW-25B-1, 1965 r. szara, maks. nacisk 25 t, maks. ciśnienie 67 kg/cm<sup>2</sup>, maks. skok tłoka 500 mm, maks. siła pociągu 16,5 t, prod. Żywiecka Fabryka Maszyn, - 1.900 zł. Świdnica, tel. 074/853-71-40 do godz. 15

**PRASA KRAWĘDZIOWA** nacisk 60 t, szer. głębia 3150 mm, - 64.000 zł. Trzebošowice, gm. Paczków, tel. 077/431-37-25, 0604/11-35-38

**PRASA MECHANICZNA** 25-63T, - 5.000 zł. Kalisz, tel. 0605/52-30-42, 0603/26-87-22

**PRASA MIMOŚRODOWA** nacisk 25t, - 4.000 zł. Ostrów Wlkp., tel. 0605/08-00-66

**PRASA MIMOŚRODOWA** płynna regulacja, mało używana, - 18.000 zł. Ślawosowice, tel. 071/384-08-59

**PRASA MIMOŚRODOWA** nacisk 100 t, - 9.500 zł. Zduny, powiat krotoszyński, tel. 0507/07-85-09

**PRASA MIMOŚRODOWA** nacisk 25 t, sprzęgło pneumatyczne, - 3.700 zł. Zduny, powiat krotoszyński, tel. 0602/13-94-73

**PRASA MIMOŚRODOWA** z urządzeniem do indukcyjnego grzania, nacisk 63 t, - 15.000 zł. Zduny, powiat krotoszyński, tel. 0694/14-75-01

**PROSTOWNIK SPALNICZY** SPF-400, 2000/0 r. prod. „Bester”, nieużywany, - 5.000 zł. Kłodzko, tel. 074/867-98-12

**PRZECIENARKA DO RUR** fi 20-160 mm, 3,5 kW, waga 0,5 t, - 1.800 zł. Legnica, tel. 067/721-63-40 wieczorem

**PRZEKŁADNIA ŚLIMAKOWA** dużej mocy, przełożenie 190:1, - 1.500 zł. Kalisz, tel. 0600/52-64-98

**PRZEKŁADNIA ŚLIMAKOWO-ZĘBATA** elektryczna, nowa, - 800 zł. Osiek, gm. Kostomłoty, tel. 071/396-27-28, 0504/41-14-18

**PRZEKŁADNIA ZĘBATA** WD-400-48/1, 7,5/1, zębatka-25/1, 48/1, 17/1, 2/1, 15/1, zębatka kątowa 5/1, 2/1, 125/1, 1/1 - od 150 zł, przekładnia ślimakowa bez silnika 120/1, 100/1, 65/1, dużej mocy, 50/1, 30/1, 13/1, 15/1, dużej mocy i inne - od 200 zł. Wrocław, tel. 0607/36-28-39

**PRZEKŁADNIE** ślimakowe i zębate, z silnikami i bez silników + motoreduktory - od 100 zł/szt. Brzeg, tel. 0774/41-35-14, 0692/01-90-43

**PRZEKŁADNIE** z regul. obrotów, 5,5 kW, 78-389 obr./min - 1.300 zł, 0,37 kW, 380-2.000 obr./min - 500 zł. Świebodzice, tel. 0608/30-61-48

**PRZEKŁADNIE** z regul. obrotów: 4 kW, 35-175 obr./min, 3 kW, 28-72 obr./min, 0,75 kW, 0-630 obr./min, 0,55 kW, 1,4-7 obr./min, 0,37 kW, 18-122 obr./min - od 500 zł, 2-biegowe, 1,3 kW, 120/10 obr./min, 1,1 kW, 15+63 obr./min, 16+32 obr./min, 63+125 obr./min - od 450 zł. Wrocław, tel. 0607/36-28-39

**PRZEKŁADNIE** ślimakowe z silnikami: 1,5 kW, 3, 5, 8, 5, 13, 55, 71 obr./min, 1,1 kW, 18, 28, 63 obr./min, 0,75 kW, 10, 25 obr./min, 0,55 kW, 6, 5, 15, 23, 38 obr./min, 0,37 kW, 9, 15, 25 obr./min, 0,25 kW, 70, 79, 266 obr./min, 0,12 kW, 3, 36 obr./min. Wrocław, tel. 0607/36-28-39

**PRZEKŁADNIE** ŚLIMAKOWE z silnikiem: 0,10 kW, 93 obr./min, 60 W, 7 obr./min, 35 W, 150 obr./min oraz bez silnika: 120/1, 100/1, 65/1, 50/1, 30/1, 13/1 - od 150 zł. Wrocław, tel. 0607/36-28-39

**PRZYRZĄD DIAGNOSTYCZNY** SYKES-PICKAVANT czynnik kodowy do samodiagnozy, do samochodów marki Opel, Ford, VW, Audi, Seat, Skoda, wyszukiwuje, odczytuje i kasuje usterki, lampki serwisowe, testuje urządzenia samochodowe, instrukcja i programy w j. polskim, stan idealny, - 4.000 zł, woj. wielkopolskie, tel. 0607/20-03-06

**PRZYRZĄD DIAGNOSTYCZNY** - czynnik kodowy samodiagnozy, tester diagnostyczny, prod. Sykes Pickavant, do samochodów marek Opel, Ford, VW, Audi, Seat, Skoda, wyszukiwuje, odczytuje i kasuje usterki, lampki serwisowe, testuje urządzenia samochodowe, instrukcja i programy w j. polskim, stan idealny, - 4.100 zł, tel. 0607/20-03-06

**PRZYRZĄD DIAGNOSTYCZNY** do regulacji końcówek wtryskiwacza, - 700 zł. Brzeg, tel. 0774/12-44-58, 0694/12-95-47

**PRZYRZĄD DIAGNOSTYCZNY** komputerowy, 4-głowicowy, do geometrii kół, firmy Hofmann Dynaliner 321, - 8.800 zł. Wrocław, tel. 0501/24-19-47

**PRZYRZĄD DIAGNOSTYCZNY** 310 U tester mikroprocesorowy, do silników benzynowych i Diesla, nowy, - 2.500 zł. Wrocław, tel. 0600/43-10-17

**PRZYRZĄD DIAGNOSTYCZNY**, 1988 r. urządzenie do sprawdzania ciśnienia wtryskiwaczy, typ PRW-3, stan idealny, - 600 zł. Jelcz-Laskowice, tel. 0888/61-54-89

**PRZYRZĄD DIAGNOSTYCZNY** zegary wałkowate (6 szt.), do ustawiania gaźników, - 200 zł. Jawor, tel. 0602/24-57-40

**PRZYRZĄD DIAGNOSTYCZNY** - diagnostyk KR 8005A - 400 zł, analizator spalin AK 8300 - 200 zł. Wrocław, tel. 0602/63-65-21

**PRZYSTAWKA DO TRAKA** pasowa, do tartaku, - 3.000 zł. Brzeg, tel. 0508/28-70-26

**RAMA** BLACHARSKA do nadciągania karoserii, kompletna, z osprzętem, - 4.900 zł. Góra, tel. 0601/57-14-04

**RĘBĄK**, - 10.000 zł. Nowy Dwór, tel. 062/785-27-53

**RĘBĄK** DO GAŁEZI 220V - 650 zł. Oleśnica, tel. 0605/93-78-98

**ROZDZIELACZ** dwusekcyjny, ZRBS-10R - 350 zł. Wółów, tel. 0600/72-06-66

**SILNIK** ELEKTRYCZNY 15 kW, 1460 obr./min. Jelenia Góra, tel. 075/642-82-77

**SILNIK** ELEKTRYCZNY 5,5 kW/1400 obr., na lapaach, - 350 zł. Jordanów Śl., tel. 071/316-11-28 wieczorem, 0503/09-26-28

**SILNIK** ELEKTRYCZNY z hamulcem, moc 5,5 kW, 950 obr./min, - 400 zł. Kluczbork, tel. 0774/47-41-10

**SILNIK** ELEKTRYCZNY prądu stałego, do wózka akumulatorowego, - 350 zł. Legnica, tel. 0609/22-30-22

**SILNIK** ELEKTRYCZNY z podnosnikiem do klapy hydraulicznej, do samochodu ciężarowego, instalacja o dł. 24 V, - 850 zł. Prochowice, pęzabła legnicki, tel. 076/858-41-58, 0603/62-45-96

**SILNIK** ELEKTRYCZNY moc 11 kW, 1490 obr./min, koło zamachowe, na gwarancji, stan dobry, - 500 zł. Walbrzych, tel. 0507/38-57-24

**SILNIK** ELEKTRYCZNY do maszyny krawieckiej, - 160 zł. Wrocław, tel. 0693/17-17-75

**SILNIK** ELEKTRYCZNY SZJKE 12a, 220/380 V, moc 0,8 kW, 2.890 obr./min. Wrocław, tel. 071/372-64-11 rano i wieczorem

**SILNIK** ELEKTRYCZNY 10 kW, 380 V, - 350 zł. Wrocław, tel. 071/788-95-28, 0506/08-56-04, 0505/07-03-54

**SILNIK** ELEKTRYCZNY 4 kW, 1450 obr., - 150 zł. Wrocław, tel. 071/343-02-50, 0509/29-99-89

**SILNIK** ELEKTRYCZNY prądu stałego, 1,3 kW, 1400 obr./min, 220 V, - 450 zł. Wrocław, tel. 0607/36-28-39

**SILNIK** ELEKTRYCZNY 5 kW, 1400 obr./min, na gwarancji - 350 zł lub zamienie na telefon GSM, - 350 zł. Wrocław, tel. 0601/71-64-31

**SILNIK** ELEKTRYCZNY nowy, 220 V, 0,75 kW, 1.400 obr./min, - 210 zł lub zamienie na telefon GSM. Wrocław, tel. 0601/71-64-31

**SILNIK** ELEKTRYCZNY 37 kW, 1470 obr./min, - 1.200 zł. Wischowa, tel. 0601/19-43-23

**SILNIK** ELEKTRYCZNY KMR 15 kW, 2920 obr./min, 400 V, nieużywany, - 500 zł. Żary, tel. 068/374-03-63

**SILNIK** ELEKTRYCZNY 1-fazowy, 2,2 kW, 1450 obr./min, - 350 zł lub zamienie na silnik o mocy 7,5 kW, 1450 obr./min. Żary, tel. 068/374-03-63

**SILNIK** SPALINOWY do remontu, - 1.500 zł. Chojnów, powiat legnicki, tel. 0609/30-34-23

**SILNIK** SPALINOWY ANDORIA 1CA90 10 KM, z osprzętem, do pomp, agregatów, nieużywany, - 2.700 zł. Pleszew, tel. 0600/91-88-04

**SILNIKI** ELEKTRYCZNE 1.1-4 kW, od 100-200 zł. Bolesławiec, tel. 075/732-12-59

**SILNIKI** ELEKTRYCZNE 2,5, 3, 7,5 kW - 150-300 zł. Legnica, tel. 0609/27-48-40

**SILNIKI** ELEKTRYCZNE: 10 kW, 900 obr./min - 500 zł, 7,5 kW, 1400 obr./min - 350 zł. Płatełkówka, tel. 075/722-16-89

**SILNIKI** ELEKTRYCZNE kołnierzone, 34 kW, 955 obr./min, 2 szt., 380 V - 800 zł/szt., 5,5 kW, 2 szt., 10 kW, 1 szt. Pleszew, tel. 0501/57-43-30, 0608/09-31-85

**SILNIKI** ELEKTRYCZNE SZJE, 380 V, 2,2 kW, 950 obr./min. oraz SZJD, 380 V, 2,2 kW, 2284 obr./min, - 250 zł/szt. 55-020 Przeclawice, gm. Żórawina, ul. Strzełsińska 27G m 2

**SILNIKI** ELEKTRYCZNE: 2 800 obr./min, 0,8-4 kW, z hamulcem, 1400 obr./min, 0,8-17 kW, 900 obr./min, 0,8-7,5 kW, 700 obr./0,4-0,6 kW, 1 400 obr./0,6 kW/220 V i silniki do krawieckich maszyn przemysłowych - od 80 do 650 zł/szt. Syców, powiat oleśnicki, tel. 0600/63-72-91

**SILNIKI** ELEKTRYCZNE 2-2 kW, 2900 obr./min - 200 zł oraz 3 kW, 2900 obr./min - 220 zł. Wółów, tel. 071/389-30-03

**SILNIKI** ELEKTRYCZNE różne - od 80 zł. Wrocław, tel. 071/354-18-49

**SILNIKI** ELEKTRYCZNE 4 kW 700 obr./min, 0,8, 2,2, 3, 7,5 kW 900 obr./min, 0,6, 0,8, 5,5 kW 2900 obr./min, 0,5, 0,8, 1,1, 2,2, 3, 5,5, 15, 22 kW 1400 obr./min oraz kołnierzone - od 60 zł. Wrocław, tel



WYRZYNARKA DO DREWNA MASTERKRAFT MPS 500 BE fabrycznie nowa z pomocniczym ruchem wahadłowym brzeszczotu 220V/500 W/500-3000 ruchów ostrza, tnie, wycina w stal 6 mm, aluminium 12 mm, drewno 65 mm, plastik 8 mm, spraważona z Niemiec, wysyłka - 145 zł. Zabkowice Śląskie, tel. 074/641-15-75, 0692/95-05-98

WYTACZARKA DO BEBŃWÓW HAMULCOWYCH TO161, - 3.500 zł. Ostrow Wlkp., tel. 0693/55-75-35

WYTWORNICZA ACETYLENOWA ENHA-1 lad karbidu 3 kg, granulacja karbidu 25x50, technicznie sprawna, - 200 zł. 55-020 Przecławice, gm. Żorawina, ul. Strzebińska 27C m 2

WYTWORNICZA PARY duża wydajność, własnej konstrukcji, - 1.500 zł. Głogów, tel. 076/833-13-65 po godz. 20

WYWAŻARKA DO KÓŁ HOFFMANN GEODYNA 5500P automat. uchwyt, kolorowy monitor, najnowsze rozwiązania techniczne, stan idealny, - 13.500 zł. Nysa, tel. 077/433-37-32

ZAGĘSZCZARKA DO FOLI 45 kW, - 5.500 zł. Ciepłowod, tel. 074/810-37-02, 0606/14-27-89

ZAGĘSZCZARKA DO FOLI 45 kW, - 5.500 zł. Ciepłowod, tel. 074/810-37-02, 0606/14-27-89

ZAGINARKA DO BLACHY grubej, do 4 mm, ręczna, - 4.000 zł. Wrocław, tel. 071/369-34-62

ZAMIENIENIE MASZYNY I URZĄDZENIA : tokarke typ 1341, półautomat oraz pilę do metalu BTC-50, automat - na frezarkę uniwersalną. Glucholazy, tel. 077/439-23-74

ZBIORNIK CIŚNIENIOWY do sprężarki, poj. 400 l, - 410 zł. Prusice, tel. 071/312-62-07

ZBIORNIKI CIŚNIENIOWE poj. 8.000 l, - 5.000 zł. Świebodzice, tel. 0698/06-57-07

ZGRZEWARKA do folii ZD, do 32 A, - 480 zł. Wrocław, tel. 0509/24-89-03

ZGRZEWARKA CZOŁOWA 6 kVA, docisk mechaniczny, gr. zgrzewanych prętów od 4 do 16 mm, nowa, gwarancja, - 3.500 zł. Zawonia, tel. 071/312-81-27, 0602/77-89-39

ZGRZEWARKA LINIOWA do metalu, - 8.000 zł. Ostrow Wlkp., tel. 062/738-45-31

ZGRZEWARKA PUNKTOWA do samochodów osobowych, na kółkach, zasilanie 380V, dużo końcówek, nieużywana, stan b. dobry, - 1.150 zł. Wrocław, tel. 0503/52-02-57 po godz. 17

ZGRZEWARKA PUNKTOWA docisk mechaniczny, wysięg ramion 600 mm, gr. zgrzewanych blach 4 x 4 mm, sterowanie tyristorowe, nowa, gwarancja, - 4.500 zł. Zawonia, tel. 071/312-81-27, 0602/77-89-39

ZGRZEWARKA PUNKTOWA ZPE-40 prod. ASPA, docisk pneumatyczny, wysięg ramion 800 mm, po remoncie kapitalnym, stan b. dobry, gwarancja, - 8.000 zł. Zawonia, tel. 071/312-81-27, 0602/77-89-39

ZSZYWAJĄC DO KARTONU oryginalny, pedałowy, stan b. dobry, - 2.600 zł. Strzelin, tel. 071/392-18-24

**MATERIAŁY BUDOWLANE I WYROBY HUTNICZE**

AGREGAT TYNKARSKI ATM-36 stan dobry, - 2.000 zł. Głogów, tel. 0605/96-55-51

AGREGAT TYNKARSKI ATWG-2 do tynków gipsowych, stan b. dobry, - 10.000 zł. Głogów, tel. 0605/96-55-51

AGREGAT TYNKARSKI, 2002 r. do tynków gipsowych, pompa prod. niemieckiej, mało używany, - 10.000 zł. Głogów, tel. 0605/96-55-51

BARAK BUDOWLANY kontenerowy, - 800 zł. Wilczków, powiat średzki, tel. 0504/20-17-43

BARAKOWÓZ o ci. 8 m, na budowę lub rekreację, stan b. dobry, - 3.200 zł. Bolesławiec, tel. 0502/18-67-68

BARAKOWÓZ mieszkalny, nadaje się na domek letniskowy, wym. 75x2,5x2,2 m, wyłożony boazerią, 2 pokoje, kuchnia, inż. elekt., - 5.000 zł. Niemstów, powiat lubiński, tel. 076/749-23-87, 0880/35-52-68

BARAKOWÓZ metalowy, ocieplony, na kółkach, wym. 200x500 cm, idealny dla potrzeb budowy, - 1.600 zł. Wrocław, tel. 0501/24-93-38

BARAKOWÓZ po remoncie kapitalnym, wym. 8 m, szer. 2,30 m, cały, ocieplony, regipsy, 2 pomieszczenia, 2 okna, energia elektryczna, może służyć jako domek letniskowy, możliwość transportu, cena 250 zł/m<sup>2</sup>. Wrocław, tel. 071/369-54-31, 071/342-01-63, 0605/62-02-20

BARAKOWÓZ, 2004 r. na kółkach, z litego, impregnowanego drewna, ocieplony, dach częściowo oszklony, inst. elektryczna, sanitarna i wodna, luksusowe wykończenie, 2 pokoje z wyposażeniem (łóżka, stół, szafa), aneks kuchenny, łazienka z prysznicem, - 16.500 zł. Wrocław, tel. 0503/18-54-95

BELKI STROPOWE ze stópki ceramicznej - 15 zł/1 mb. Opatówek k. Kalisza, tel. 0601/91-98-12

BETONIARKA poj. 150 l, silnik 3-fazowy, stan b. dobry, - 950 zł. Brzeg, tel. 077/411-88-23

BETONIARKA BWE poj. 400 l, z koszem zasypowym, stan dobry, - 2.500 zł. Głogów, tel. 0605/96-55-51

BETONIARKA poj. 100 l, silnik, siła, stan dobry, - 400 zł. Jelenia Góra, tel. 075/751-50-04, 0607/23-23-40

BETONIARKA o poj. 50l, bez silnika, - 100 zł. Kłodzko, tel. 0888/49-48-44

**BETON KOMÓRKOWY**

"PREFBET" MILICZ TRANSPORT Z HDS OPD24458  
tel. 071/384-00-55, 0-603 051 604

BETONIARKA poj. 70 l, stan dobry - 400 zł oraz części do betoniarki 150 l beben z wiencom - 200 zł, rama z przechylem - 100 zł. Legnica, tel. 0609/27-48-40

BETONIARKA poj. 150 l, po remoncie, - 1.000 zł. Legnica, tel. 0601/14-68-82

BETONIARKA poj. 50 l, - 450 zł. Lwówek Śląski, tel. 0606/14-53-16

BETONIARKA poj. 250 l, 380 V, - 850 zł. Łagiewniki, tel. 071/393-90-93

BETONIARKA o poj. 450l, silnik 380V, fabryczna, stan dobry, sprawna, - 1.600 zł. Łąka Prudnicka, tel. 0509/14-48-43

BETONIARKA poj. 150 l, stan b. dobry, - 800 zł. Oborniki Śląskie, tel. 071/310-62-01

BETONIARKA poj. 250 l, stan b. dobry, - 600 zł. Stedlec, tel. 071/398-77-82

BETONIARKA poj. 250 l - 850 zł. Środa Śląska, tel. 0607/73-02-18

**BETON KOMÓRKOWY**

"PREFBET" MILICZ TRANSPORT Z HDS OPD24458  
tel. 071/384-00-55, 0-603 051 604

BETONIARKA poj. 150 l, stan b. dobry, - 400 zł oraz części do betoniarki 150 l beben z wiencom - 200 zł, rama z przechylem - 100 zł. Legnica, tel. 0609/27-48-40

BETONIARKA poj. 150 l, po remoncie, - 1.000 zł. Legnica, tel. 0601/14-68-82

BETONIARKA poj. 50 l, - 450 zł. Lwówek Śląski, tel. 0606/14-53-16

BETONIARKA poj. 250 l, 380 V, - 850 zł. Łagiewniki, tel. 071/393-90-93

BETONIARKA o poj. 450l, silnik 380V, fabryczna, stan dobry, sprawna, - 1.600 zł. Łąka Prudnicka, tel. 0509/14-48-43

BETONIARKA poj. 150 l, stan b. dobry, - 800 zł. Oborniki Śląskie, tel. 071/310-62-01

BETONIARKA poj. 250 l, stan b. dobry, - 600 zł. Stedlec, tel. 071/398-77-82

BETONIARKA poj. 250 l - 850 zł. Środa Śląska, tel. 0607/73-02-18

**BETON KOMÓRKOWY**

"PREFBET" MILICZ TRANSPORT Z HDS OPD24458  
tel. 071/384-00-55, 0-603 051 604

BETONIARKA poj. 150 l, stan b. dobry, - 400 zł oraz części do betoniarki 150 l beben z wiencom - 200 zł, rama z przechylem - 100 zł. Legnica, tel. 0609/27-48-40

BETONIARKA poj. 150 l, po remoncie, - 1.000 zł. Legnica, tel. 0601/14-68-82

BETONIARKA poj. 50 l, - 450 zł. Lwówek Śląski, tel. 0606/14-53-16

BETONIARKA poj. 250 l, 380 V, - 850 zł. Łagiewniki, tel. 071/393-90-93

BETONIARKA o poj. 450l, silnik 380V, fabryczna, stan dobry, sprawna, - 1.600 zł. Łąka Prudnicka, tel. 0509/14-48-43

BETONIARKA poj. 150 l, stan b. dobry, - 800 zł. Oborniki Śląskie, tel. 071/310-62-01

BETONIARKA poj. 250 l, stan b. dobry, - 600 zł. Stedlec, tel. 071/398-77-82

BETONIARKA poj. 250 l - 850 zł. Środa Śląska, tel. 0607/73-02-18

**BETON KOMÓRKOWY**

"PREFBET" MILICZ TRANSPORT Z HDS OPD24458  
tel. 071/384-00-55, 0-603 051 604

BETONIARKA poj. 150 l, stan b. dobry, - 400 zł oraz części do betoniarki 150 l beben z wiencom - 200 zł, rama z przechylem - 100 zł. Legnica, tel. 0609/27-48-40

BETONIARKA poj. 150 l, po remoncie, - 1.000 zł. Legnica, tel. 0601/14-68-82

BETONIARKA poj. 50 l, - 450 zł. Lwówek Śląski, tel. 0606/14-53-16

BETONIARKA poj. 250 l, 380 V, - 850 zł. Łagiewniki, tel. 071/393-90-93

BETONIARKA o poj. 450l, silnik 380V, fabryczna, stan dobry, sprawna, - 1.600 zł. Łąka Prudnicka, tel. 0509/14-48-43

BETONIARKA poj. 150 l, stan b. dobry, - 800 zł. Oborniki Śląskie, tel. 071/310-62-01

BETONIARKA poj. 250 l, stan b. dobry, - 600 zł. Stedlec, tel. 071/398-77-82

BETONIARKA poj. 250 l - 850 zł. Środa Śląska, tel. 0607/73-02-18

**BETON KOMÓRKOWY**

"PREFBET" MILICZ TRANSPORT Z HDS OPD24458  
tel. 071/384-00-55, 0-603 051 604

BETONIARKA poj. 150 l, stan b. dobry, - 400 zł oraz części do betoniarki 150 l beben z wiencom - 200 zł, rama z przechylem - 100 zł. Legnica, tel. 0609/27-48-40

BETONIARKA poj. 150 l, po remoncie, - 1.000 zł. Legnica, tel. 0601/14-68-82

BETONIARKA poj. 50 l, - 450 zł. Lwówek Śląski, tel. 0606/14-53-16

BETONIARKA poj. 250 l, 380 V, - 850 zł. Łagiewniki, tel. 071/393-90-93

BETONIARKA o poj. 450l, silnik 380V, fabryczna, stan dobry, sprawna, - 1.600 zł. Łąka Prudnicka, tel. 0509/14-48-43

BETONIARKA poj. 150 l, stan b. dobry, - 800 zł. Oborniki Śląskie, tel. 071/310-62-01

BETONIARKA poj. 250 l, stan b. dobry, - 600 zł. Stedlec, tel. 071/398-77-82

BETONIARKA poj. 250 l - 850 zł. Środa Śląska, tel. 0607/73-02-18

**BETON KOMÓRKOWY**

"PREFBET" MILICZ TRANSPORT Z HDS OPD24458  
tel. 071/384-00-55, 0-603 051 604

BETONIARKA poj. 150 l, stan b. dobry, - 400 zł oraz części do betoniarki 150 l beben z wiencom - 200 zł, rama z przechylem - 100 zł. Legnica, tel. 0609/27-48-40

BETONIARKA poj. 150 l, po remoncie, - 1.000 zł. Legnica, tel. 0601/14-68-82

BETONIARKA poj. 50 l, - 450 zł. Lwówek Śląski, tel. 0606/14-53-16

BETONIARKA poj. 250 l, 380 V, - 850 zł. Łagiewniki, tel. 071/393-90-93

BETONIARKA o poj. 450l, silnik 380V, fabryczna, stan dobry, sprawna, - 1.600 zł. Łąka Prudnicka, tel. 0509/14-48-43

BETONIARKA poj. 150 l, stan b. dobry, - 800 zł. Oborniki Śląskie, tel. 071/310-62-01

BETONIARKA poj. 250 l, stan b. dobry, - 600 zł. Stedlec, tel. 071/398-77-82

BETONIARKA poj. 250 l - 850 zł. Środa Śląska, tel. 0607/73-02-18

**BETON KOMÓRKOWY**

"PREFBET" MILICZ TRANSPORT Z HDS OPD24458  
tel. 071/384-00-55, 0-603 051 604

BETONIARKA poj. 150 l, stan b. dobry, - 400 zł oraz części do betoniarki 150 l beben z wiencom - 200 zł, rama z przechylem - 100 zł. Legnica, tel. 0609/27-48-40

BETONIARKA poj. 150 l, po remoncie, - 1.000 zł. Legnica, tel. 0601/14-68-82

BETONIARKA poj. 50 l, - 450 zł. Lwówek Śląski, tel. 0606/14-53-16

BETONIARKA poj. 250 l, 380 V, - 850 zł. Łagiewniki, tel. 071/393-90-93

BETONIARKA o poj. 450l, silnik 380V, fabryczna, stan dobry, sprawna, - 1.600 zł. Łąka Prudnicka, tel. 0509/14-48-43

BETONIARKA poj. 150 l, stan b. dobry, - 800 zł. Oborniki Śląskie, tel. 071/310-62-01

BETONIARKA poj. 250 l, stan b. dobry, - 600 zł. Stedlec, tel. 071/398-77-82

BETONIARKA poj. 250 l - 850 zł. Środa Śląska, tel. 0607/73-02-18

**BETON KOMÓRKOWY**

"PREFBET" MILICZ TRANSPORT Z HDS OPD24458  
tel. 071/384-00-55, 0-603 051 604

BETONIARKA poj. 150 l, stan b. dobry, - 400 zł oraz części do betoniarki 150 l beben z wiencom - 200 zł, rama z przechylem - 100 zł. Legnica, tel. 0609/27-48-40

BETONIARKA poj. 150 l, po remoncie, - 1.000 zł. Legnica, tel. 0601/14-68-82

BETONIARKA poj. 50 l, - 450 zł. Lwówek Śląski, tel. 0606/14-53-16

BETONIARKA poj. 250 l, 380 V, - 850 zł. Łagiewniki, tel. 071/393-90-93

BETONIARKA o poj. 450l, silnik 380V, fabryczna, stan dobry, sprawna, - 1.600 zł. Łąka Prudnicka, tel. 0509/14-48-43

BETONIARKA poj. 150 l, stan b. dobry, - 800 zł. Oborniki Śląskie, tel. 071/310-62-01

BETONIARKA poj. 250 l, stan b. dobry, - 600 zł. Stedlec, tel. 071/398-77-82

BETONIARKA poj. 250 l - 850 zł. Środa Śląska, tel. 0607/73-02-18

**BETON KOMÓRKOWY**

"PREFBET" MILICZ TRANSPORT Z HDS OPD24458  
tel. 071/384-00-55, 0-603 051 604

BETONIARKA poj. 150 l, stan b. dobry, - 400 zł oraz części do betoniarki 150 l beben z wiencom - 200 zł, rama z przechylem - 100 zł. Legnica, tel. 0609/27-48-40

BETONIARKA poj. 150 l, po remoncie, - 1.000 zł. Legnica, tel. 0601/14-68-82

BETONIARKA poj. 50 l, - 450 zł. Lwówek Śląski, tel. 0606/14-53-16

BETONIARKA poj. 250 l, 380 V, - 850 zł. Łagiewniki, tel. 071/393-90-93

BETONIARKA o poj. 450l, silnik 380V, fabryczna, stan dobry, sprawna, - 1.600 zł. Łąka Prudnicka, tel. 0509/14-48-43

BETONIARKA poj. 150 l, stan b. dobry, - 800 zł. Oborniki Śląskie, tel. 071/310-62-01

BETONIARKA poj. 250 l, stan b. dobry, - 600 zł. Stedlec, tel. 071/398-77-82

BETONIARKA poj. 250 l - 850 zł. Środa Śląska, tel. 0607/73-02-18

**BETON KOMÓRKOWY**

"PREFBET" MILICZ TRANSPORT Z HDS OPD24458  
tel. 071/384-00-55, 0-603 051 604

BETONIARKA poj. 150 l, stan b. dobry, - 400 zł oraz części do betoniarki 150 l beben z wiencom - 200 zł, rama z przechylem - 100 zł. Legnica, tel. 0609/27-48-40

BETONIARKA poj. 150 l, po remoncie, - 1.000 zł. Legnica, tel. 0601/14-68-82

BETONIARKA poj. 50 l, - 450 zł. Lwówek Śląski, tel. 0606/14-53-16

BETONIARKA poj. 250 l, 380 V, - 850 zł. Łagiewniki, tel. 071/393-90-93

BETONIARKA o poj. 450l, silnik 380V, fabryczna, stan dobry, sprawna, - 1.600 zł. Łąka Prudnicka, tel. 0509/14-48-43

BETONIARKA poj. 150 l, stan b. dobry, - 800 zł. Oborniki Śląskie, tel. 071/310-62-01

BETONIARKA poj. 250 l, stan b. dobry, - 600 zł. Stedlec, tel. 071/398-77-82

BETONIARKA poj. 250 l - 850 zł. Środa Śląska, tel. 0607/73-02-18

**BETONY, POMPY, ATESTY PROMOCYJNE CENY**

tel. 35 35 978, kom. 0 502 78 38 98  
Wrocław, ul. Szczańska 15/16

PRZEDSIĘBIORSTWO PRODUKCYJNO-WDROŻENIOWE POSTĘPU TECHNICZNEGO "POSTBUD" SP Z O.O. OP031864

BETONIARKA poj. 150 l, - 600 zł. Tymowa, powiat lubiński, tel. 0888/25-46-34

BETONIARKA poj. 80 l, zasilanie 220 V, - 520 zł. Warta Bolesławiecka, tel. 0605/72-50-14

BETONIARKA po remoncie kapitalnym, - 1.200 zł. Wrocław, tel. 0601/57-77-47, 071/364-47-45

BETONIARKA poj. 125 l, 230 V, - 450 zł. Wrocław, tel. 071/333-72-68

**BLACHODACHÓWKA**

super rabat! 14% Raty!

WROCLAW, ul. Rybacka 11  
tel. 71/ 373 59 41, kom. 601 50 12 12

OP042279

BLACHY TRAPEZOWE  
LAWY I STOPNIE KOMINIARSKIE  
DACHÓWKA CEMENTOWA  
KOSTKA BRUKOWA  
SYSTEMY ORYNOWANIA  
OKNA DACHOWE WELNA MINERALNA

BETONIARKA poj. 150 l, stan b. dobry, - 1.000 zł. Wrocław, tel. 071/368-17-19

BETONIARKA poj. 500 l, z mechanicznym zasypem, - 8.000 zł. Wrocław, tel. 071/399-20-20

BETONIARKA poj. 150 l, - 700 zł. Wrocław, tel. 0601/71-88-38

BETONIARKA 250l - 800 zł. Wrocław, tel. 0601/72-39-15

BETONIARKA poj. 100l, zasilanie 220 V, - 500 zł. Wrocław, tel. 0507/63-71-60

BETONIARKI : poj. 125 l, 220 V, poj. 145 l, 220 V, stan b. dobry, cena - 650 zł/szt., możliwość transportu (do 50 km gratis). Chobienia, powiat lubiński, tel. 076/843-95-96, 0600/29-51-32

BETONIARKI : poj. 140 l, cena - 600 zł, poj. 120 l, 220 V, cena - 550 zł. Ścinawa, tel. 076/843-69-96, 0509/41-62-84

**OKLEINA DREWNIANA BUKOWA, 1 kl., grubość 1,2 mm - 6 zł/m<sup>2</sup>**

**OBŁOGA BUKOWA - 10 zł/m<sup>2</sup>**

**OBŁOGA DĘBOWA - 12 zł/m<sup>2</sup>**

Rydzyzna, tel. 0-601 911 567

OP042211

BETONIARKI o pojemności 100 i 250 l, zasilanie 380V, stan dobry - 700 i 900 zł. Wrocław, tel. 071/351-02-88, 0607/45-57-58

BLACHA CZARNA gr. 6 i 8 mm, ryflowana, różne wymiary arkusza - 1,2 zł/kg, czarna gładka, gr. 3 mm, różne wymiary - 1,2 zł/kg. Legnica, tel. 0609/66-59-49

BLACHA OCYNKOWANA trapezowa 1500 m b. d. jednego elementu 8,8 m, wys. 5 cm, grub. 0,5 mm, - 20 zł/m<sup>2</sup>. Jelenia Góra, tel. 0661/02-58-88

BLACHA OCYNKOWANA : nowa, płaska, gr. 0,5 mm, szer. 1250 mm, dł. dowolna - 19 zł/m<sup>2</sup>; szer. 1000 mm, dł. dowolna - 17 zł/m<sup>2</sup>; trapezowa T4 i T14, szer. 1250 mm - 21 zł/m<sup>2</sup>; trapezowa T4 i T14, szer. 1000 mm - 19,5 zł/m<sup>2</sup>. Blacha płaska w kregu, - 19,5 zł/m<sup>2</sup>. Wrocław, tel. 0503/18-54-95

**PODBITKA DREWNIANA**

17 zł/m<sup>2</sup>

tel. 0-501 222 028

OP042517

ocynkowana, szer. 1250 i 1000 mm, 5 t - 5.200 zł. Strzelin, tel. 071/392-16-35, 0503/10-71-00

BLACHA OCYNKOWANA w kregu, szer. 50 m, gr. 0,5 mm, ok. 700 kg, - 2 zł/kg. Wrocław, tel. 071/343-02-50, 0509/29-99-89

BLACHA OCYNKOWANA trapezowa powleczona, nowa, w arkuszach, na wiaty, garaże, stodoły i obora, cena 13,50 zł/m<sup>2</sup>. Złotoryja, tel. 0880/10-68-90

BLACHA OCYNKOWANA falista w arkuszach, idealna na wiaty, pokrycie dachu, garaże, nowa - 13,50 zł/m<sup>2</sup>. Złotoryja, tel. 0505/36-00-98

BLACHA OCYNKOWANA falista powleczona, w arkuszach, nowa - 13 zł/m b., przeznaczona na dachy, wiaty, garaże, pokrycia dachowe i boczne ściany. Złotoryja, tel. 0505/08-61-36

BLACHODACHÓWKA powleczona z polyskiem, matowa, cięta na wymiar dachu, blacha trapezowa powleczona, ocynkowana, alucynkowa T6-T135, blacha płaska, akcesoria dachowe, folia, rynny, okna dachowe, TRANSPORT, KOSZTORYS, POMIAR DACHU, „WELBLACH”, Olawa, ul. 3 Maja 20/22, tel. 071/303-35-58, 0604/64-71-42 W01103694

BLACHODACHÓWKA powleczona kolor wiśniowy, 168 m<sup>2</sup> + wiatrownica, giesior, uszczelki, - 4.800 zł. Płoty, tel. 068/327-85-88

BLACHODACHÓWKA WINDBAD kolor brązowy, wym. 120x320 cm, 1 arkusz, - 50 zł. Wrocław, tel. 071/795-46-92 po godz. 16

BLACHY żaroodporne, galunek H20N12S2-DIN 4828, 5x100x200 cm, 6x100x200 cm - 10 zł/kg. Wrocław, tel. 071/330-57-42

BLOCZKI BETONOWE YTONG gazobeton, 20x60x10 cm, ok. 100 szt. - 2,80 zł/szt. Brzeg Dolny, tel. 0691/33-54-42

BLOCZKI BETONOWE M6 14, 1.200 sztuk, cena - 2,50 zł/szt. Góra, tel. 0601/64-73-42

BLOCZKI BETONOWE siporex białe, wym. 24x24x59, 2500 sztuk, cena - 5,70 zł/szt. Góra, tel. 0601/64-73-42

BLOCZKI BETONOWE wym. 12x24x38 cm, cena - 1,80 zł/szt. z atestem, możliwy transport i rozładunek. Osetno, powiat górowski, tel. 0509/02-99-18

**OKAZJA** - tak tanio jeszcze nie było

Papa termozgrzewalna wierzchniego krycia

**HYDROBITOX WH 90/2500**

gr. 4,2 mm, 7,5 m/rolka, cena za 1 rolkę tylko 55 zł

Spółdzielnia Pracy Zaopatrzenia Rolniczego  
Dom Materiałów Budowlanych  
Wrocław, ul. Karmelkowa 66, tel./fax 071/335-17-47, 335-17-46

BLOCZKI BETONOWE fundamentowe, wymiar 12 x 24 x 38 cm, możliwość transportu - 2 zł/szt. Wrocław, tel. 071/339-76-37, 0602/46-40-49

BLOKI BETONOWE 200 sztuk z hakami, z demontażu ścian hali, 230x58x54 cm, stan b. dobry, - 120 zł/szt. Bolesławiec, tel. 0603/51-48-05

BOAZERIA ŚWIERKOWA - 18 zł/m<sup>2</sup> + podbitka - 19 zł/m<sup>2</sup>. Wojcieszce, powiat jeleniogórski, tel. 075/755-29-39

BRAMA GARAZOWA aluminiowa, rolowana, prod. niemieckiej, nowa, wym. 2 x 2,2 m + sterowanie elektryczne, - 1.200 zł. Bolesławiec, tel. 0502/18-67-68

BRAMA GARAZOWA, - 350 zł. Wałbrzych, tel. 074/845-32-52, 0692/48-22-62

BRAMA GARAZOWA boazerijna, 2-skrzydłowa, brązowa, 2 zamki antywłamaniowe, wys. 210 cm, szer. 235 cm, stan b. dobry, - 700 zł. Wrocław, tel. 0504/27-98-22

BRAMA GARAZOWA drewniana, 2 skrzydłowa, 2 szt., wym. 215x230 cm, - 480 zł. Zgorzelec, tel. 075/648-11-52, 0507/04-57-17

BRAMA WJAZDOWA z furtką, nowa, ozdobna, ocynkowana, - 1.100 zł. Jelenia Góra, tel. 0601/71-48-64







**SPRAWDŹ CENY - NIE RABATI!**

**OKNA**

**SCHÜCO INTERNATIONAL**  
Nowy producent  
nowe niskie ceny!

**MAT - BUD**  
Barbara Gaszytk  
071/312-30-89  
Nowe punkty sprzedaży:  
Trzebnica, tel. 071/312-03-70  
Zmigród, tel. 071/385-24-43

**NOWE I UŻYWANE, ORAZ DRZWI ZEWNĘTRZNE, BALKONOWE, WITRYNY, PRODUKCJI NIEMIECKIEJ**

**MATERIAŁY BUDOWLANE** - kabel elektryczny YAKY 4x16, 60 m - 450 zł, skrzynka sterownicza - 200 zł. Jordánów Śl., tel. 071/316-11-28 wieczorem, 0503/09-26-28

**MATERIAŁY BUDOWLANE** - okna plastikowe, drewniane, wys. 130 cm, szer. 107 cm inne, drzwi wejściowe, nowe i używane, różne rozmiary Karpacz, powiat jeleniogórski, tel. 075/761-61-40 po godz. 20, 0507/36-70-16 prosić Adriań lub

**MATERIAŁY BUDOWLANE** - drzwi wewnętrzne, z szybami, drewnopodobne, szer. 70 cm prawe, 80 cm lewe - 60 zł/szt. oraz płytki chodnikowe, kolor czerwony, nowe, wym. 40x40x6 cm - 6 zł/szt. Legnica, tel. 076/722-75-35

**MATERIAŁY BUDOWLANE** - rury i stal profilowana - 1,20 zł/kg, betoniarka mała - 500 zł, szyby z rozbiórki - 5 zł/m<sup>2</sup>. Leszno, tel. 065/527-01-04

**MATERIAŁY BUDOWLANE** szalunki Acrov, około 50 m<sup>2</sup> - 25 zł/m<sup>2</sup>, stęple stalowe, teleskopowe, 30 szt. - 30 zł/szt. Ligota Piękna, tel. 071/312-48-91, 0605/82-79-60

**MATERIAŁY BUDOWLANE** - stopnie granitowe, 11 szt. - 70 zł/szt., krążniki granitowe - 35 zł/m, koska granitowa. Oborniki Śląskie, tel. 0609/08-88-83

**MATERIAŁY BUDOWLANE** - kątownik aluminiowy: 50x50 mm, 25x25 mm, nowy, 10 zł/kg, farba nitro biała, 50 l - 5,50 zł. Prochowice, powiat legnicki, tel. 076/858-47-34

**MATERIAŁY BUDOWLANE** - cegła rozbiórkowa, czyszczona, na paletach - 0,25 zł/szt., dachówka karpiońska, rozbiórkowa - 0,25 zł/szt. Szprotawa, tel. 0609/28-58-20

**MATERIAŁY BUDOWLANE** - cegła szamotowa, stan idealny, rozbiórkowa - 1,59 zł/szt., elementy konstrukcji stalowej - 2 zł/kg. Szprotawa, tel. 0609/28-58-20

**MATERIAŁY BUDOWLANE** - cegła rozbiórkowa, czyszczona - 0,25 zł/szt., połówki gratis, belki drewniane, różne rozmiary, z rozbiórki. Walim, tel. 074/845-73-91, 0608/45-62-30, 0606/33-40-98

**MATERIAŁY BUDOWLANE** - papa nawierzchniowa - 35 zł/rolka. Wrocław, tel. 071/372-22-86, 0505/39-91-23

**MATERIAŁY BUDOWLANE** - drzwi balkonowe, PCV, nowe, prawostronne i lewostronne, o wym. 85x2470 mm i 860x2470 mm oraz okna PCV o wym. 1470x1560 mm, - 2.500 zł. Wrocław, tel. 0601/76-11-76

**MATERIAŁY BUDOWLANE** - drut zbrojeniowy, ok. 380 mb, fi 8, 10 i 12 mm - 2 zł/mb oraz dwuteownik, 6 m, przekrój 100 mm, - 150 zł. Wrocław, tel. 071/346-43-28 wieczorem

**MATERIAŁY BUDOWLANE** - śruby rymskie, M-16, 250 szt. - 10 zł/szt., zawiasy tożsame, 250 szt., śred. 25 mm - 4 zł/szt., paski klinowe B-1900 mm, 200 szt. - 3 zł/szt. Wrocław, tel. 071/372-62-45, 071/318-06-20

OGRODZENIA BETONOWE, OZDOBNE od 22 zł/m<sup>2</sup> oraz tancie nagrobki, meble ogrodowe. Bielany Wrocławskie, tel. 071/311-29-26, 0609/51-41-71 W02016804

OGRODZENIE BETONOWE imitacja piaskowca - od 50 zł. Brzeg Dolny, tel. 071/319-71-05, 0605/26-15-17

OGRODZENIE BETONOWE ozdobne - 22 zł/m<sup>2</sup>. Strzelin, tel. 071/392-21-10, 0694/23-21-95

OGRODZENIE BETONOWE różne wzory - 20 zł/m<sup>2</sup>. Wrocław, tel. 071/364-46-97, 0696/47-67-07

OGRODZENIE DREWNIANE typ myśliwski, rozciągane przęsło o wym. 2,5x0,8 m, 30 szt. - 32 zł/szt. Wrocław, tel. 071/373-03-98

**Ocieplenie - Producent**  
ZMYWALNEJ PŁYTY TERMOIZOLACYJNEJ obory, chlewnie, kurniki, magazyny  
**BALEX METAL DOLNY ŚLĄSK Sp. z O.O.**  
DŁUGOŁĘKA, TEL. 071/3151613

OGRODZENIE METALOWE nowe, wym. 1250x2000, spawane, szybko i solidnie - 35 zł/m<sup>2</sup>. Brzeg, tel. 077/416-28-07 po godz. 20

OGRODZENIE METALOWE kute, ozdobne, bramy, balustrady, kraty - od 140 zł/m<sup>2</sup>, możliwość dowozu. Szklary, tel. 074/815-65-67, 0505/99-41-17

OGRODZENIE METALOWE kute, - 110 zł/m b. Zabkowice Śląskie, tel. 0605/56-10-39

OKNA DACHOWE VELUX pełny asortyment, najlepsze ceny, akcesoria, elementy kolnierzy uszczelniających, wyłazy dachowe, obciążania, części zamienne, rolety, żaluzje, markizy, moskitiery, największy od 5 lat dystrybutor okien „Velux” we Wrocławiu, C-GIPS-ZG, ul. Krakowska 93/105 (teren Piacbudu), tel. 071/341-39-94, 0601/72-59-89, 071/342-26-12, 071/341-46-63 (fax), 0604/61-97-39 W80010144

**BLACHY PRUSZYŃSKI**

TERAZ POLSKA

PRODUCENT PRUSZYŃSKI Sp. z o.o.

55-080 Kąty Wrocławskie  
Nowa Wieś Wrocławska, ul. Relaksowa 41  
(zjazd z autostrady A4 na Wierzbice - Krzeptów)  
tel. 071/316-93-01

• Blachodachówka • Blachy trapezowe ocynkowane i powlekane T6-T135 • Blachy płaskie, ocynkowane, powlekane, tytan - cynk i aluminium • Obróbki blacharskie i akcesoria • Okna dachowe •

OKNA - DUŻY WYBÓR UŻYWANYCH OKIEN. Świdnica, tel. 068/327-32-47, 068/327-32-41 W84051694

OKNA - DUŻY WYBÓR UŻYWANYCH OKIEN. Żagań, tel. 0607/27-64-77 W84051704

OKNA ALUMINIOWE 216 x 135 cm, 112 x 135 cm, z mikrowentylacją oraz drzwi 212 x 80 cm - od 140 zł. Kobierzyce, tel. 071/311-13-22, 0602/80-48-27

OKNA ALUMINIOWE uchylne, dwie szyby zespolone, wym. 116 x 102 cm, 102 x 86 cm, 116 x 92 cm, - 120 zł. Wrocław, tel. 0607/42-46-22

**OGRODZENIA ZGRZEWANE**  
bramy  
automatyka

OP015072

071) 310 15 49  
071) 310 33 21  
0-603 083 093

OKNA DREWNIANE nowe, 2 szklki, wym. 120 x 75 cm, - 500 zł. Kłodzko, tel. 074/871-45-65, 0696/84-19-67

OKNA DREWNIANE skrzynekowe nowe, wym. 140x180 cm, 9 szt. - 250 zł/szt. Lwówek Śląski, tel. 0507/72-92-00

OKNA DREWNIANE z demontażu, wym. wys. 114 cm, szer. 207 cm, - 110 zł. Olawa, tel. 071/313-94-08

OKNA DREWNIANE uchylno-rozwiernie - 450 zł/m<sup>2</sup>. Prusice, tel. 071/312-60-95, 0604/06-97-21

OKNA DREWNIANE z szybami, tylko skrzydła, ok. 30 szt., stan b. dobry, - 100 zł/łalość. Sobótka, tel. 071/316-24-75, 0692/73-33-23

OKNA PÓLPLASTIKOWE i DREWNIANE nowe i używane (białe i brązowe), prod. niemieckiej, stan b. dobry, wym. szer. x wys. 255x130, 230x95, 225x130, 205x90, 120x180, 120x160, 120x150, 120x135, 120x120, 118x200, 110x180, 110x135, 110x120, 100x190, 90x125, 80x90 i inne oraz drzwi balkonowe i drzwi zewnętrzne, aluminiowe. Strzegom, tel. 074/649-41-29, 0691/78-27-85 W01104604

OKNA PÓLPLASTIKOWE, rozwiernie-uchylne, grzejniki (szer. x wys.): 90, 105, 110, 120, 126, 150, 165, 170, 180, 210 x 135 i 142 cm oraz 66x66, 60x120, 120x60, 60x140, 90x120, 120x90, 140x90, 105x120, 120x120, 118x80, 135x105, 135x120, 135x150, 140x170, 90x180, 180x90 cm. Balkony 75 i 90x120 cm Witryny 90x210 cm - od 140 zł/szt., także okna i drzwi PCV, nowe, prod. niemieckiej, białe i brązowe. Możliwy transport, tel. 071/317-52-14, 0601/79-29-17 Środa Śląska W01120744

OKNA PÓLPLASTIKOWE, używane, stan b. dobry, z szybą K-1.1., wym. 115x138 cm - 250 zł, 220x138 cm - 380 zł, 135x177 cm - 290 zł i inne, przy dużych ilościach do negocjacji, okna półplastikowe, wym. 105x135 cm, 165x135 cm, 150x135 cm, 165x210 cm, 75x210 cm, 210x135 cm, sprzedam, faktury VAT. Budziechów 73, gm. Jasioł, tel. 0603/60-38-57 W84051724

OKNO PÓLPLASTIKOWE PCV z demontażu, szer. x wys. 127x216 cm, rozwiernie-uchylne, z szybą ornamentową - 420 zł. Środa Śląska, tel. 071/317-52-14, 0601/79-29-17

OKNO PÓLPLASTIKOWE wym. 220x145 cm, - 400 zł. Wrocław, tel. 071/327-66-18

OSZCZĘDZICA METALOWA wym. 210x90 cm, 28 szt., - 20 zł/szt. Wrocław, tel. 0607/85-99-54

PANELE PODŁOGOWE 90 m<sup>2</sup>, - 1.000 zł. Wrocław, tel. 0604/48-12-10

PAPA ASFALTOWA 6 rolek - 220 zł. Środa Śląska, tel. 0604/46-55-71

PARAPETY PÓLPLASTIKOWE imitacja marmuru, nowe, dł. 1,33 m, szer. 25 cm - 65 zł/szt. Olawa, tel. 071/313-36-73

PIASEK BUDOWLANY na podsypkę, do tynkowania, murowania, żwir, cena od 180 zł/12t wraz z transportem. Oborniki Śląskie, tel. 071/310-79-67, 0504/83-31-44

PIASEK BUDOWLANY 12 t + transport - od 150 zł. Wrocław, tel. 071/789-41-61, 0509/58-32-89

PIASEK KOPANY DO: tynkowania, murowania, zasypywania fundamentów, piasek rzeczny, pospółka, żwir, ziemia czarnoziem, tłuczeń ceglano-betonowy, szlaka. Wywóz gruzu, gliny i śmieci - załadunek ręczny lub mechaniczny, cena z transportem za 12 ton do uzgodnienia, wystawiam faktury VAT. Wrocław, tel. 071/351-79-15, 0503/15-48-36 W01053024

PIAŁA DO ASFALTU I BETONU, Honda GX 340 MAX samobieżna, poj. 337 cm<sup>3</sup>, 11 HP - 3.500 zł. Chłbimiec, powiat jaworski, tel. 0603/68-94-05

PIAŁA DO ASFALTU I BETONU CLIPPER NORTON CSB-1.2000 r., diesel, waga 245 kg, średnica tarczy 500 mm, - 5.500 zł. Legnica, tel. 0504/86-27-27

PLYTA piśmowa, nowa - 5 zł/m<sup>2</sup>. Wrocław, tel. 071/355-31-12, 0605/07-77-88

PLYTKI ceramiczne pozostałości serii 10 x 25 cm i 5 x 20 cm, ozdobne łazienkowe, kuchenne, cena od 0,50 zł do 2 zł/szt. Wrocław, tel. 0603/42-10-41

PLYTKI CHODNIKOWE nieregularne, żółte - 90 zł/t oraz krążniki ogrodowe - 90 zł/m. Córka Sobocka, powiat strzeliński, tel. 0604/60-67-42, 0604/60-67-02

PLYTKI ŚCIENNE ceramiczne hiszpańskie. I gatunek, - 20 zł/m<sup>2</sup>. Wrocław, tel. 071/322-86-71

PLYTY wiórowe, laminowane, grub. 1,6 - 2,8 cm - 35 zł/szt. Nadolice Małe, powiat wrocławski, tel. 0505/56-30-77

PLYTY DROGOWE, stan b. dobry, 8 szt., cena 120 zł/szt. Wrocław, tel. 0601/82-22-34

PLYTY MDF 207x260 cm, gr. 20 mm, 4 szt. - 400 zł. 207x280 cm, gr. 0,6 mm, 6 szt. - 150 zł. Świdnica, tel. 0697/66-32-30

PLYTY paździerzowe, wym. 207x280 cm, grubość 25 mm, 2 szt. - 120 zł/szt. Świdnica, tel. 0697/66-32-30

PLYTY wiórowe wym. 120x80x140 cm, - 10 zł/szt. Wrocław, tel. 071/793-06-37, 0508/81-99-73

PLYTY wiórowo-cementowe (Suprema), wym. 200x50 cm, grub. 5 cm, nietoksyczne, 65 szt. - 500 zł. Wrocław, tel. 071/793-73-35 po godz. 19

PLYTY WPS 210x60 (19 sztuk), 230x60 cm (20 sztuk) - 20 zł/szt. Wrocław, tel. 071/372-55-11, 0601/71-12-32

PLYTY DACHOWE faliste, z widnia cementowego, 15 lat gwarancji - 17 zł/m<sup>2</sup>. Wrocław, tel. 071/333-14-70, 0601/22-38-84

PLYTY DACHOWO-STROPOWE panewkowe, korytkowe, strunobetonowe, wym. 12x1,5 m, 60 sztuk, + podpora, idealne na sufit do hali, - 28 zł/m<sup>2</sup>. Bolesławiec, tel. 0603/51-48-05

PLYTY DROGOWE stan b. dobry, 3 00x1 50x0,15 m, 20 sztuk - 100 zł/szt. Kielciszów k. Wrocławia, tel. 0601/72-12-13

PLYTY DROGOWE podwójnie zbrojone, wym. 1x0,75x13 m - 23 zł/szt. Ostrów Wielkopolski, tel. 0602/53-55-53

PLYTY DROGOWE, - 100 zł. Wałbrzych, tel. 0509/25-37-84

PLYTY DROGOWE używane, 100 szt. - 100 zł/szt. Wrocław, tel. 0501/74-73-86

PLYTY DROGOWE wym. 1,5x3,0 m i inne, od 20 do 80 zł/szt. oraz siropowce, wym. 1,2x6,0 m - 100 zł/szt. Wrocław, tel. 071/369-54-72, 0698/00-73-26

PLYTY PODŁOGOWE wiórowe grubość 14 i 15 mm, wym. 115x115 cm, 300 szt. - 11 zł/szt. Cigacice, tel. 068/385-92-05

PLYTY STROPOWE betonowe wym. 150x600 cm - 150 zł/szt. Legnica, tel. 0601/14-68-82

PLYTY STROPOWE betonowe nadają się na garaż, dł. 3 m, szer. 60 cm, 100 szt. - 50 zł/szt. Trzcinica, tel. 071/387-02-38

PLYTY STROPOWE grub. 6 cm, wymiary 1x1 m - 15 zł/m<sup>2</sup>. Wschowa, tel. 065/540-75-30

PODKOŃNIKI KLINKIEROWE szkliwione, gat. II, kolor ciemnobrązowy, w cenie 1,70 zł/szt., wym.: 9x16 cm, 10x19 cm, 10x22 cm, 10x24 cm, 10x25,5 cm, 10x28 cm, 10x30 cm oraz 12x35 cm w cenie 2,70 zł/szt. Szczecińska 13, tel. 0603/05-81-72 (produkcja) W01081534

POMPA DO BETONU PUTZMEISTER po remoncie, z osprzętem lub bez, w ciągłej eksploatacji, - 5.000 zł. Głogów, tel. 0508/20-06-05

PRASA DO PRODUKCJI PUSTAKÓW krocząca, wibracyjna, - 25.000 zł. Świdnica, tel. 074/853-28-75, 0692/43-95-50

PRASA DO PRODUKCJI KOSTKI betonowej, stacjonarna, wibracyjna, TYP kość, jednorazowo 4 sztuki, grubość 8 cm, stan dobry, tel. 0049-211-976-4926 po 18.00 (Niemcy), - 8.800 zł. Lubiąż, tel. 0601/07-72-48

PRETY STALOWE zbrojeniowe, gr. 30 mm, dl. 6 m, ok. 3 t, płaskowniki gr. 10 mm, dl. 6 m, ok. 2 t, rury stalowe gr. 100-120 mm, ok. 5 t - 1 zł/kg, tel. 0508/06-47-56 W03005294

PROFIL STALOWY 120x120x5 mm, dl. 6 m, - 150 zł. Wrocław, tel. 0501/15-19-78

PRZYJMĘ GRUZ czysty, duże ilości, nieodpłatnie. Smolec, tel. 071/316-18-08

PRZYJMĘ GRUZ ceglany. Szewce, tel. 0605/10-15-81

PRZYJMĘ ZIEMIĘ lub gruz. Głuchów Górny, powiat trzebnicki, tel. 071/312-86-88

PRZYJMĘ ZIEMIĘ bez gruzu, nieodpłatnie, z okolic Obornik Śl. Prusice, tel. 071/312-59-10

PRZYJMĘ ZIEMIĘ, Wrocław, tel. 0698/77-12-26

PRZYJMĘ ZIEMIĘ, Wrocław, tel. 071/372-69-58, 0609/39-40-95

**TARCICA IGLASTA, ŁATY, PŁYTA, WIOROWA, PODŁOGA**

**ARCHITEKTURA OGRODOWA**

**WROCLAWSKIE CENTRUM DREWNA**  
ul. Brochowska 23  
tel. (071) 341-69-24, 340-01-42

MATERIAŁY BUDOWLANE - więźba dachowa, deski, łaty, krajeżki i inne - 500 zł/m<sup>3</sup>. Wrocław, tel. 071/346-51-02

MATERIAŁY BUDOWLANE - boazeria, gr. 8 mm, 40 m<sup>2</sup>, sezonowana 20 lat, deski podłogowe, ok. 30 m<sup>2</sup> - 35 zł/m<sup>2</sup>. Wrocław, tel. 071/795-04-73

MATERIAŁY BUDOWLANE - podesty drewniane, obite blachą, do betoniarni - 30 zł/szt. Wrocław, tel. 071/355-31-12, 0605/07-77-88

MATERIAŁY BUDOWLANE - kable elektryczne Yaky, nowe, 4x35 mm, 120 m b. - 8 zł/m b., rozdzielnia budowlana RB-100, stan idealny - 200 zł. Wrocław, tel. 0602/77-22-27

MATERIAŁY BUDOWLANE - podsypka, 13 t - 180 zł, piasek kopany - 230 zł, rzeczny, 13 t - 340 zł, pospółka, 13 t - 340 zł, żwir, 13 t - 580 zł, klinkier + tłuczeń, 13 t - 400 zł. Wrocław, tel. 071/781-63-84, 0602/63-26-59

MATERIAŁY BUDOWLANE - śruby, nakrętki, podkładki oraz amatura ze stali nierdzewnej AISI 304 1, 316 - od 0,15 zł/szt. Wrocław, tel. 0606/34-51-79

MATERIAŁY BUDOWLANE - dachówka karpiońska z rozbiórki - 0,3 zł/szt., wapno - 6 zł/worek. Wrocław, tel. 071/348-74-80

NADPROŻE ŻELBETONOWE dl. 6 m, - 1.000 zł. Paczków, powiat nyski, tel. 0502/38-11-70

ODDAM GRUZ. Ligota Piękna, tel. 071/312-40-25

ODDAM GRUZ drobny, większą ilość, za darmo. Lubin, tel. 0692/46-95-02

ODDAM GRUZ ceglany, Wrocław, Psie Pole, Wrocław, tel. 071/329-83-35

ODDAM MATERIAŁY BUDOWLANE - cegły i dachówkę, w zamian za rozbiórkę stodoły, Czernica, powiat wrocławski, tel. 071/318-98-55

ODDAM PIASEK 1000 m<sup>3</sup>, w zamian za wykopanie stawu, o pow. 5 arów. Zielona Góra, tel. 0509/50-67-40

ODDAM TRZCINIE. Lubin, tel. 0601/06-09-70

ODDAM ZIEMIĘ żwir, z ul. Słowackiego, bezpłatnie. Głogów, tel. 0507/46-07-08

ODDAM ZIEMIĘ przy ul. Swójczyckiej, bez transportu. Wrocław, tel. 0603/08-21-57

OKNA SUPERNISKIE CENY rozm. 55x110 - 260 zł, 88x110 - 320 zł, 103x110 - 340 zł, 85x220 - 420 zł, 110x300 - 300 zł, 165x137 - 500 zł, 180x131 - 500 zł, 216x135 - 450 zł, 270x135 - 450 zł, 96x135 - 270 zł, 95x212 - 350 zł, okna półplastikowe: rozm. 60x135, 75x135, 90x135, 180x135, 75x90 80x210, możliwy transport, www.tomiak.pl. Chojnów, tel. 076/817-89-03, 0604/81-79-99 W84051614

**OKNA, DRZWI, GRZEJNIKI**  
NOWE I UŻYWANE  
OK. 50% CENY PRODUCENTÓW  
W CIĄGŁEJ SPRZEDAŻY OK. 5000 SZT.  
ZAPEWNIAMY TRANSPORT  
P.W. „WEST”, DROŻKÓW 58  
68-200 ŻARY  
NAJWIĘKSZY SKŁAD W POLSCE  
MOŻLIWOŚĆ WSPÓŁPRACY  
tel. 068/362-05-00, 0-508 350 650

OKNA półplastikowe, szer. x wys., 120x60, 120x90, 90x120, 90x135, 140x90, 120x120, 105x120 cm - 140 i 200 zł/szt. Środa Śląska, tel. 071/317-52-14, 0601/79-29-17

OKNA tarasowe, wym. 3x2,2 m, - 2.000 zł. Świebodzice, tel. 074/854-26-52

OKNA dachowe firmy Velux, o wym. 78x140, z kolierzami, nowe, - 1.050 zł/szt. Wrocław, tel. 0694/26-42-30

OKNA „podawcze”, podnoszone, sosnowe, 80x110 cm, z pulpitem 60x80 cm - 150 zł/szt. Wrocław, tel. 071/788-95-28, 0506/08-56-04, 0505/07-03-54

OKNA DREWNIANE wym. 120 x 120 cm, uchylne, nowy typ zamków, używane, tekkę uszkodzone, - 200 zł. Wrocław, tel. 071/347-66-60, 0502/13-29-28

OKNA DREWNIANE z demontażu, stan b. dobry, - 60 zł/szt. Wrocław, tel. 071/354-37-55 po godz. 20

OKNA METALOWE warsztatowe, wym. 300x120 cm, 4 szt. - 510 zł lub zamieniam na rury kanalizacyjne o średnicy 16 cm. Proszkowiec, gm. Miezków, tel. 071



# STROPY TERIVA 4,0/1/KJ

obciążenie statyczne 400 kg/m<sup>2</sup>, w cenie stropów Teriva I o nośności 150 kg/m<sup>2</sup>.

Transport na teren budowy gratis.

Ponadto oferujemy:

- pustaki Alfa P 24 x 24 x 49 (żuźlowe i keramzytowe)
- pustaki Alfa U1 10,5 x 24 x 49 (żuźlowe i keramzytowe)
- bloczki B-6 14 x 25 x 38, gwarantowane 15 MPa
- przewody kominowe z wkładem ceramicznym - elementy
- przewody wentylacyjne - elementy
- siatki posadzkowe
- elementy zbrojeń
- kształtki wieńca
- inne materiały

Zadzwoń!!! Gwarantujemy mHą obsługę i fachowe doradztwo. Na wszystkie nasze produkty posiadamy certyfikaty.

ZPH i U „DREWBET”, Wierzbice, ul. Lipowa 39, gm. Kobierzyce, tel./fax 071/390-88-11

PUSTACZKA KROCZAĆKA HK-6BIS, rok produkcji 2000, z zespołem formującym do produkcji bloczków betonowych M-6, jednorazowo 6 szt., tel. 0049-211-976-4926 po 18.00 (Niemcy), - 28.000 zł Lubań, tel. 060107-72-48

PUSTAKI CERAMICZNE JOPEK 44P+W pozostałość z budowy, - 4 zł/szt., Nowa Ruda, tel. 074/872-12-68

PUSTAKI CERAMICZNE MAX nowe - od 1.50-1.70 zł/szt. Rarzew, tel. 0602/52-85-69

PUSTAKI CERAMICZNE POROTHERM wym 25x37,5x23,8 cm, kl. 15 - 3.80 zł/szt. Wrocław, tel. 050315-48-34

PUSTAKI CERAMICZNE POROMUR firmy Jopek, nowe, na palach, P+W, nie wymagają docieplenia, różne wymiary, np. 44x25x22 cm, 36x25x22 cm, 30x25x22 cm, 29x19x22 cm i inne - od 1.60 zł/szt. Wrocław, tel. 071/346-51-51, 0605/33-11-71

RURY STALOWE fi 130 mm, ścianka 4 mm, bezszwowe, w odcińkach po 6 m, stan idealny, cena - 25 zł/m b. Lubin, tel. 0501/22-49-49

RURY STALOWE fi 50 mm, na słupki ogrodzeniowe, - 10 zł/m b. Oborniki Śląskie, tel. 071/310-61-82

RURY STALOWE od fi 75 do fi 130 mm, kątowniki szer. 40 mm, teownik 40 mm, dwuteownik 100 mm i 80 mm, - 1 zł/kg. Żarów, powiat Świdnicki, tel. 0697/88-70-56

Piasek, żwir, tłuczeń, kliniec podsyпка z dostawą na budowę Ziemia ogrodowa OP011812 tel. 0-502 307 530

RUSZTOWANIA ELEWACYJNE PLETTAC, wózki aluminiowe, zsyppy do gruzu, ogrodzenia tymczasowe do wynajęcia. Wynajem od 25 gr/m<sup>2</sup>/doba. Wszystkie rusztowania posiadają atesty i certyfikaty, tel. 0602/33-05-85, 071/399-99-99 W0119884

RUSZTOWANIA ELEWACYJNE RAMOWE ocynkowane firmy PLETTAC SL-70, w pełni kompletne, w idealnym stanie, każda ilość. Planki elektryczne nowe - 200 zł/szt. Wynajem estrady, skrup rusztowań. Szalunki. Głogów, tel. 0603/92-08-47, 0502/15-87-56 W03002524

PUSTAKI STROPOWE 1.000 szt. - 3 zł/szt. Czernica, powiat wrocławski, tel. 071/318-98-55

PUSTAKI SZKLANE o wym 25x25x10 cm - 6 zł/szt. Dzierżonów, tel. 074/830-01-48, 074/831-27-99 wieczorem

RAMY OKIENNE metalowe do wiaty lub warsztatu, ocynkowane, d. 3 m, wys. 1,2 m, szer. 10 cm, otwory na szyby 1000x93 cm, - 80 zł/szt. Nowogród Bobrzański, tel. 0609/42-16-62

RURY grubościennic, fi 100, - 40 zł/m b. Dzierżonów, tel. 074/830-01-48, 074/831-27-99 wieczorem

RURY grubościennic, o średnicy 50 mm i 33 mm, w odcińkach 5 i 6 m b. - 8 zł/m lub 5 zł/m. Wrocław, tel. 071/351-02-88, 0607/45-57-58

RURY PLASTIKOWE kanałizacyjne, PVC-V, wym. 200x3,9 mm, dł. 6 m, - 80 zł. Stara Odra, gm. Koźmin Wlkp., tel. 062/721-63-90

RUSZTOWANIA WARSZAWSKIE PRODUKUJĄCE ramka - 43 zł i 37 zł + VAT, kupię złom liny stalowej fi 14, do 20 mm. Wrocław, ul. Połnocna 5, tel. 071/354-37-97 W80010854

RUSZTOWANIA WARSZAWSKIE. WYRÓB, SPRZEDAŻ. Faktury VAT. Ramka 43 i 47 zł netto. Wrocław, ul. Pelczyńska 104, tel. 071/346-22-71, 0601/30-16-76 W01061964

RUSZTOWANIE WARSZAWSKIE 14 szt. + betonarka 150l, - 1.100 zł. Trzebnica, tel. 071/387-07-47

RUSZTOWANIE WARSZAWSKIE 12 ramek, starego typu, - 300 zł. Wałbrzych, tel. 0602/22-15-22

RUSZTOWANIE WARSZAWSKIE 20 szt., lekkie, jednakowe, możliwość transportu - 35 zł/szt lub wypożyczyć - 1 zł/szt/dobę. Wrocław, tel. 071/347-89-66, 0693/29-79-13

## SYNDYK

sprzedaż z wolnej ręki zapasy magazynowe:

L.p.	Nazwa towaru	ilość	jm	cena oszac.	wartość
1	Tarcica sosnowa obrz. 25	0,507	m3	127,00	64,39
2	Tarcica sosnowa listwa 25*60	1,276	m3	127,00	162,05
3	Tarcica sosnowa listwa 25*60 średnia	2,404	m3	48,00	115,39
4	Wyrzynki sosnowe gr. 25	3,22	m3	32,00	103,04
5	Tarcica sosnowa obrz. 19	0,469	m3	127,00	62,10
6	Tarcica sosnowa średnia gr. 19	0,909	m3	127,00	115,44
7	Tarcica sosnowa listwa 35*50*300	0,661	m3	223,00	147,40
8	Tarcica sosnowa listwa 10*100 średnia	1,159	m3	48,00	55,63
9	Tarcica sosnowa nieob. 25 III kl	0,821	m3	201,00	165,02
10	Podbitka drewniana igł. profilowana	82,55	m2	11,00	908,05
11	Plot z boazerii w ramie 1170*1740	268	szt.	32,00	8 576,00
12	Plot z boazerii w ramie 670*800	62	szt.	8,00	496,00
13	Plot z boazerii w ramie 800*800	2	szt.	11,00	22,00
14	Listwa opałowa	1,2	m3	48,00	57,60
15	Łata podkl. Impreg. 17*45*1500	440	szt.	0,53	233,20
16	Boazeria świerkowa 12,5*96*2100/10 szt	2	pacz.	19,00	38,00
17	Boazeria świerkowa 14*121*1800/6 szt	2	pacz.	15,00	30,00
18	Łata profilowana 19*96*2000/6 szt w p.	13	pacz.	16,00	208,00
19	Łata profilowana 19*96*2500/6 szt w p.	13	pacz.	21,00	273,00
20	Łata profilowana 17*45*1500	1342	szt.	0,42	569,01
21	Łata iglasta 24*48*3000	191	szt.	1,59	303,69
22	Łata podkl. impreg. 17*45*3000	160	szt.	1,06	169,60
23	Łata sosnowa impreg. 24*48*2000	352	szt.	0,64	223,87
24	Łata sosnowa impreg. 24*48*3000	192	szt.	1,59	305,28
25	Tarcica sosnowa obrzynana 23*140	0,327	m3	318,00	103,99
26	Łata profilowana 19*96*1200/9 szt. w p.	7	pacz.	13,00	91,00
27	Łata profilowana 19*96*800/9 szt. w p.	4	pacz.	8,00	32,00
28	Łata profilowana 19*96*600/9 szt. w p.	5	pacz.	6,00	30,00
29	Plot z boazerii w ramie 800*800	101	szt.	11,00	1 111,00
30	wyrzynki	4,78	m3	48,00	229,44
31	deska 19 mm	0,425	m3	127,00	53,98
32	deska 22 mm	0,593	m3	127,00	75,31
33	deska 38*160	0,595	m3	127,00	75,57
34	krawędziak 120*120	0,201	m3	127,00	25,53
35	listwa 10*100	0,373	m3	48,00	17,90
36	listwa 25*60	0,513	m3	244,00	125,17
37	listwa 25*70	1,035	m3	244,00	252,54
38	łata 35*50	0,2	m3	223,00	44,60
39	łata 50*60	0,108	m3	191,00	20,63
40	łata 70*70	0,248	m3	191,00	47,37
41	śr. listwa 25*60	0,188	m3	48,00	9,02
42	śr. listwa 25*70	0,169	m3	48,00	8,11
43	śr. deska 25 mm	0,523	m3	48,00	25,10
44	tarcica 45*200	1,132	m3	233,00	263,76
45	tarcica 50*100	0,054	m3	138,00	7,45
46	tarcica 50*110	0,029	m3	117,00	3,39
47	tarcica 50*120	0,025	m3	117,00	2,93
48	tarcica 50*200	0,029	m3	117,00	3,39
49	tarcica 50*250	0,145	m3	138,00	20,01
50	tarcica 60*180	0,052	m3	148,00	7,70

Poz. 1 do 14 złożone są we Wrocławiu, ul. Karmelkowa 29, poz 15 do 30 w Komorowicach k. Wrocławia, poz 31 do 50 w składzie drzewnym przy ul. Ligockiej 3. Ceny oszacowania są cenami netto. Proponowana cena zakupu nie może być niższa od ceny oszacowania. Dodatkowe informacje, tel. 0 601 876 600. OP042559

RYNNY, RYNNY, RYNNY. MIEDŹ, TYTAN, CYNK, OCYNK, SUPERCENY!!!! Ceny producenta, hurtowe, długości odcińka bez lotowania 6 m b. Akcesoria, kolana, haki itp. Okna dachowe, duże rabaty, obróbki, elementy nietypowe, dachówki ceramiczne, z transportem - superceny!!!!, tel. 0506/05-06-90, 0691/04-69-29 W84016824

SCHODY metalowe 16 stopni, kompletne, proste - 1.500 zł, zabiegowe, spiralne - 2.500 zł. Brzeg, tel. 0508/28-70-26

SIATKA ocynkowana, powlekana, od 5,90 zł netto za m<sup>2</sup>, ASORTYMENT OGRODZENIOWY, SŁUPKI OGRODZENIOWE, ocynkowane, powlekane, SIATKI do zbrojeń posadzkowych, śred. drutu 3 mm, oczko 10x10 cm - 4,05 zł netto za m<sup>2</sup>. Krańcówka Dolna, tel. 075/736-98-40 (fax) W01109324

SIATKA : leśna, wys. 160 cm, 50 m w rolce - 196 zł, wys. 2 m, 50 m w rolce - 225 zł, powlekana PCV - 5,8 zł/m<sup>2</sup>, transport. Zielona Góra, tel. 068/327-43-70, 0501/48-55-77

### BLACHODACHÓWKA

tłoczona w Szwecji w cenie blach krajowych dobre ceny, raty

### KONEKTA

Wrocław, ul. Karmelkowa 29-41 pawilon nr 3 tel. 071/364 38 00 wew. 292

SIATKA OGRODZENIOWA dowolne wymiary, powlekana, ocynkowana, przy większych ilościach rabaty, dowóz gratis, słupki ogrodzeniowe, akcesoria do ogrodzeń, drut naciagowy, możliwość montażu. Bogdan Łatowski, 59-800 Kościelniki Średnie, gm. Leśna, tel. 075/721-74-64, 0600/47-50-88 W84016454

SIATKA OGRODZENIOWA ocynkowana, powlekana plastikiem - 5,50-10 zł, przy większych zamówieniach transport gratis, możliwość montażu, produkcja bram uchylnych i przesuwanych. Pęgów, tel. 071/310-78-02, 0607/53-71-63 W81041474

SIATKA OGRODZENIOWA ocynkowana, powlekana plastikiem w cenie 7-10 zł/m<sup>2</sup>, słupki ogrodzeniowe i inny asortyment, możliwość montażu, produkcja bram uchylnych. Prusice, ul. Ogrodowa 19, tel. 071/312-64-33, 0603/42-83-91 W810414614

### PANELE PODŁOGOWE I AKCESORIA

MONTAŻ GRATIS! super ceny! (071) 796 66 37, 0502-987-287, 10\*17 DREWLAND Krakowska 180 Wrocław

SIATKA OGRODZENIOWA ocynkowana, powlekana plastikiem - 6,60 zł/m<sup>2</sup>, ocynkowana - 9,50 zł/m<sup>2</sup>, bramy wjazdowe, uchylnie, przesuwne, furtki, pełny asortyment do ogrodzenia, całkowity montaż (osadzanie słupków, wylewki, montaż obrzeży, kołce). Prusice, ul. Młynarska 3, tel. 071/387-13-32 tel/fax, 0601/84-19-35 W82004424

SIATKA OGRODZENIOWA od 6,80-9,50 zł/m<sup>2</sup>, drut naciagowy - 0,50 zł/m b, słupki ogrodzeniowe 26 zł/szt., brama standardowa - 650 zł/szt., bramy kute ozdobne, od 1.500 - 2.200 zł/szt., przesła kute ozdobne - 350 zł/szt., kołce dla zwierząt - 80 zł/m b, bramy przesuwne 1.500,-, - 2.500 zł, automatyka - 1.600 zł, email: Metalplastab@len.pl. Metalplast, Wisznia Mała, powiat trzebnicki, tel. 071/312-74-92 tel/fax, 0603/88-26-10 W82004474

SIATKA OGRODZENIOWA ocynkowana i powlekana plastikiem, dowolna wysokość, druty, napinacze i inne akcesoria - od 6 do 9 zł/m<sup>2</sup>. Dzierżonów, tel. 074/831-31-72, 0601/43-28-39

SIATKA OGRODZENIOWA ocynkowana - 6 zł/m<sup>2</sup>, ocynkowana, powlekana - 7 zł/m<sup>2</sup>, drut naciagowy, naciagi, słupki i inny asortyment. Głogów, tel. 0605/07-87-90

SIATKA OGRODZENIOWA ocynkowana, powlekana plastikiem - od 6 zł/m<sup>2</sup> + słupki ogrodzeniowe. Głogów, tel. 0502/92-59-06

SIATKA OGRODZENIOWA z grubego drutu, powlekana plastikiem - 7,30 zł/m<sup>2</sup>. Zmigrod, tel. 071/385-35-84, 050/372-66-25

SIATKA POSADZKOWA zgrzewana, drut fi 3, oczko 100 x 100 mm - 3,30 zł/m<sup>2</sup> oraz inne wymiary. Wrocław, tel. 071/325-35-30 W81014824

SILNIK DO BETONIARKI 220V, kompletny - 150 zł. Oleśnica, tel. 0605/93-78-98

SILOS NA CEMENT, - 1.000 zł. Kłodzko, tel. 074/867-89-14, 0691/16-17-16

SIPOREX 24x24x59 cm - 4,50 zł/szt., 12x24x59 cm - 2,50 zł/szt., znak jakości, certyfikat, transport. Góra, tel. 0601/56-95-61, 065/544-12-41 W01116244

SKRZYŃKA ELEKTRYCZNA metalowa, z licznikiem, 220/380 V, z zabezpieczeniami, - 400 zł. Jelenia Góra, tel. 075/643-46-66, 0605/61-08-26

SKRZYŃKA ELEKTRYCZNA budowlana, z wyłącznikiem różnicowym, - 150 zł. Wrocław, tel. 071/373-04-36

SŁUPKI OGRODZENIOWE o dł. 220 cm, z rury podwójnej - 10 zł/szt. oraz rury żelwne o dł. 2 m b i średnicy 100 - 15 zł/szt., kolana i kształtki żelwne, różne wielkości - 4 zł/szt. Dobkowitz, gm. Kobierzyce, tel. 071/311-89-18

SŁUPKI OGRODZENIOWE metalowe, 40 szt. - 80 gr/kg. Kulim, tel. 071/317-10-80

SŁUPKI OGRODZENIOWE oraz elementy, ocynkowane, wym. szer. 1,55 m, wys. 1,10 m, 100 m b. - 18 zł/m. Łagiewniki, tel. 071/393-96-53

SŁUPKI OGRODZENIOWE betonowe, wys. 3 m - 15 zł/szt. Wrocław, tel. 071/369-54-72, 0698/00-73-26

SŁUPKI OGRODZENIOWE z rur stalowych, fi 34 mm, pomalowane farbą podkładową, wewnątrz i zewnątrz, zakończone kapłurkami, d. 2 m - 9,60 zł/szt., d. 2,20 m - 9,80 zł/szt. Ziębice, tel. 0504/78-65-67

SŁUPY DREWNIANE telefoniczne, d. 5-6 m, stan b. dobry, - 30 zł/szt., Zielona Góra, tel. 0509/50-67-40

SŁUPY OŚWIETLENIOWE, - 60 zł/szt. Wrocław, tel. 071/369-54-72, 0698/00-73-26

STAL : kątowniki i ceowniki oraz rury miedziane i ocynkowane, krótkie serie, 8-30 m b., różne wymiary - 1 zł/kg. Bielany Wrocławskie, tel. 071/311-22-81

STAL : ceowniki 140 mm w odcińkach 4-metrowych, 200 mm w odcińkach 4-metrowych, dwuteowniki 160 mm w odcińkach 8-metrowych, z demontażu, stan b. dobry, ceny od 100 zł/szt. Lubin, tel. 0502/60-93-39

STAL : złom użytkowy, teownik, dwuteownik, kątowniki, o różnych wymiarach, cena - 80 groszy/kg. Malczyce, powiat średzki, tel. 071/795-12-07, 0695/53-67-43

STAL ceownik 300 x 80 mm - 100 zł/m b, płyty korytkowe z rozbiórki, 0,60 m x 3 m - 30 zł/szt. Olawa, tel. 071/313-98-18 po godz. -20, 0693/15-48-26

STAL dwuteownik grub. 26 cm, dł. 6 m, 4 szt. - 1,50 zł/kg. Tynieć Mały, gm. Kobierzyce, tel. 071/311-91-95

STAL kształtowniki, pełnowartościowa - 0,90 zł/kg. Wrocław, tel. 071/351-02-88, 0607/45-57-58

STAL płaskownik, 25 mm, grub. 9 mm, preł giadki fi 16, 25 mm, dwuteownik 250-300 mm - 1,60 zł/kg. Wrocław, tel. 071/339-85-60, 0888/36-01-54

STAL dwuteownik 440x33 cm - 150 zł. Ząbkowice Śląskie, tel. 074/816-02-98 po godz. 20

STAL KONSTRUKCYJNA dwuteownik o wym. 240 mm, 300 mm, 400 mm x 9,60 mm, stan b. dobry - 1,20 zł/kg. Wrocław, tel. 0502/13-81-55 W01114474

STEMPLE BUDOWLANE STALOWE I OCYNKOWANE, regulowana wysokość do szalowania stropów. Wynajem od 18 gr/szt./doba. Sprzedaż od 45 zł/szt. Posiadamy także dźwigary, głowice, trójniki. Skupujemy stemple za gotówkę, tel. 0602/21-61-43, 071/399-99-98 W01119904

STEMPLE BUDOWLANE sosnowe, dł. 3 m - 3 zł/szt. Olawa, tel. 0504/43-57-68

STEMPLE BUDOWLANE sosnowe: 3 m - 3,90 zł/szt., 2,50 m - 3,20 zł/szt. Olawa, tel. 071/313-89-88, 0507/80-42-31

STEMPLE BUDOWLANE sosnowe, żerdzie i słupy - od 1,10 zł m b. Piszczawa, tel. 071/315-33-12

STEMPLE BUDOWLANE typ Perit, ocynkowane, regulowana wysokość, - 95 zł/szt. Wrocław, tel. 0698/47-54-38

STRZEMIONA ZBROJENIOWA do konstrukcji żelbetonowych, wieńców, słupów i ław fundamentowych, głębia na wymiar - 2 zł/szt. Wrocław, tel. 0693/61-06-40

STYCZNIK V63EO, 20 szt. - 30 zł/szt. Wrocław, tel. 071/357-44-31

STYCZNIKI elektryczne: TSM-1-2-3, SLA-7-12-16-32, JD-1-2-3, inne - 25 zł/szt. Boguszyń-Gorce, tel. 074/844-89-26

SUFITY PODWIESZANE z wełny mineralnej firmy „DONN”, płyty, profile, podłogi podniesione „DONN”, C-GIPS-ZG Wrocław, ul. Krakowska 93/105 (teren Piecbudu), tel. 071/341-46-63, 071/342-26-12, 0601/72-59-89 W80010164

SUSZENIE DREWNA. Łagiewniki k. Wrocławia, tel. 0609/79-15-79 W01120884

SZTACHETY OGRODZENIOWE sosnowe, dł. 120 cm, szer. 10 cm, grubość 24 mm, zaokrąglone, nie heblowane - 1,50 zł/szt. Bukowice, powiat milicki, tel. 0603/20-55-58

SZTACHETY OGRODZENIOWE i balkonowe, szlifowane, różne wzory, wym. 120 x 9 x 2 cm, cena od 2,20 zł/szt. Kłodzko, tel. 074/867-91-23

SZTACHETY OGRODZENIOWE zaokrąglone, gładkie - 2,00-2,30 zł/szt. Olawa, tel. 071/313-94-60, 0603/19-90-74

SZTACHETY OGRODZENIOWE i balkonowe, szer. 9,5 cm, gr. 2 cm, dł. 1,15 m - 2,3 zł/szt. Wrocław, tel. 071/341-44-16, 0600/66-62-55

SZYBY ZESPOLONE bezpieczne, wystawowe, różne rozmiary - 80 zł/szt. Wrocław, tel. 0606/40-34-24

SZYNY KOLEJOWE dł. 10,5 m i krótsze - 50 zł/m, tel. 0600/92-37-84

TARCICA bukowa, klonowa, jesionowa, czereśniowa - od 600 zł/m<sup>3</sup>, możliwość suszenia. Jugowice, gm. Walim, tel. 074/880-60-15, 0697/75-22-85

TARCICA bukowa, jesionowa oraz dębowa, sucha, grubość 26-50 mm, I klasa, cena od 1.300 - 1.700 zł/m<sup>3</sup>. Kłodzko, tel. 0609/31-58-77

WKLADY KOMINOWE kwasoodporne, z atestem - od 43 zł/m b. Legnica, tel. 078/857-51-05, 0608/49-55-34

WKLADY KOMINOWE oraz kominowe, kwasoodporne. Zarodoporne, atest IGNI, gwarancja 8 lat, pomiar gralicy - od 40 zł/m b. Wrocław, tel. 071/372-99-79, 0503/09-23-72

WKLADY KOMINOWE okrągłe, prostokątne i 2-ścienne, długość 10 m, gwarancja - od 500 zł/szt. Wrocław, tel. 071/783-88-59, 0602/32-70-51

WOKI NA GRUZ 1000 l, z uchyłkami, w cenie od 5 zł/szt. Sobótka, powiat wrocławski, tel. 0888/31-44-06

WYROBY HUTNICZE - PROFILE nowe, II gatunek, 50% ceny, tel. 0602/65-58-09, 0601/43-08-10, 071/318-69-20 (fax) W01098584

ZAGĘSZCZARKA WACKER płytowa, silnik firmy Bosch E75, 110 bar, 270 kg, - 4.500 zł. Chemicie, powiat jaworski, tel. 0603/68-94-05

ZAGĘSZCZARKA GRUNTU WACKER płytowa, 200 kg, - 4.500 zł. Chemicie, tel. 076/871-89-52, 0603/68-94-05

ZAGĘSZCZARKA GRUNTU WACKER płytowa, waga 170 kg, - 4.500 zł. Chemicie, powiat jaworski, tel. 0603/68-94-05

ZAGĘSZCZARKA GRUNTU HONDA, benzyna 270 kg, z rewersem, dodatkowy wózek, stan b. dobry, - 4.500 zł. Chichy, tel. 068/378-00-82, 0609/71-53-77

ZAGĘSZCZARKA GRUNTU WACKER DPU 7060, waga 635 kg, sterowana, z pilotem, stan b. dobry, - 15.000 zł. Chojnów, powiat legnicki, tel. 0609/30-34-23

ZAGĘSZCZARKA GRUNTU 975 kg, walec, silnik diesel, wbijająca, nieużywana w kraju, - 7 000 zł. Miłicz, tel. 071/384-51-19, 0609/46-79-51

ZAGĘSZCZARKA GRUNTU AMMANN, diesel waga 600 kg, - 5.500 zł. Olawa, tel. 0888/02-00-94

ZAGĘSZCZARKA GRUNTU HATZ ES-75, - 2.400 zł. Olawa, tel. 071/313-07-06, 0603/52-80-29

ZAGĘSZCZARKA GRUNTU BOMAG stopowa, waga 65 kg, - 2.000 zł. Pleszew, tel. 0604/09-33-15

ZAGĘSZCZARKA GRUNTU HONDA waga 90 kg, - 1.200 zł. Pokój, powiat namysłowski, tel. 0601/88-50-19

ZAGĘSZCZARKA GRUNTU WACKER „skoczek”, 140 kg, silnik diesel, - 3.200 zł. Ślawa, powiat wschowski, tel. 0601/73-11-95

ZAGĘSZCZARKA GRUNTU BS-604 „skoczek”, - 2.600 zł. Wrocław, tel. 0880/10-33-20

### KUPIĘ ZAGĘSZCZARKĘ GRUNTU

MOŻE BYĆ USZKODZONA tel. 0501 254 055

ZAGĘSZCZARKA GRUNTU WEBER, 1990 r. „skoczek”, stan b. dobry, - 1.800 zł. Bielany, tel. 078/857-45-15, 0605/40-01-65

ZAGĘSZCZARKA GRUNTU RAVI, 1995 r. waga 490 kg, sprężadźona z Niemiec, -



# Zwrot podatku z Holandii

OP044970

50-002 Wrocław, ul. Kołłątaja 7/1  
tel. 071/ 342 00 70

## Odzyskaj swoje Euro

INFRA KON H. Wojtaszek

- DAM PRACĘ JAKO PRZEDSTAWICIEL handlowy: praca + szkolenie, zarobki do 2.000 zł, niemożliwy czas pracy. Lubin, tel. 0606/88-65-82 P84000604
- FIRMA ODZIEŻOWA ZATRUDNI KONSTRUKTORA ODZIEŻY, tel. 071/346-23-24 P02027634
- FIRMA REMONTOWO-BUDOWLANA ZATRUDNI DEKARZY, CIEŚLI oraz pracowników do pracy - zasady, kafelki i inne roboty budowlane oraz szefa ekipy z doświadczeniem i dobrą znajomością j. niemieckiego, tel. 071/795-07-37 wieczorem, 0607/70-77-34 P81001824
- GABRIELLA - NAILS (NOT) ZAPRASZA NA INDYWIDUALNE SZKOLENIE W ZAKRESIE - zakładania tipsów - gel, UV, włókna szklane (jedwab), przedłużanie paznokci akrylem, zdobienia paznokci, manicure, pedicure, henna, PIERCING. Wrocław, tel. 071/783-39-07, 0607/75-61-97 W0118254
- HANDLARZ SAMOCHODOWY W NIEMCZECH SZUKA PRACOWNIKA w specjalizacji blacharka samochodowa i lakiernictwo, wiek do 30 lat, doświadczenie, język niemiecki wymagany, mila widziany paszport UE, AUTOPOWER LOBAU, Niemcy Lobau, ul. Laubauer str 41 (B6), tel. 0049/35-85-86-23-68 P0114614

# ZWROT PODATKU Z PRACY W EUROPIE ZACHODNIEJ

tel. 071/385-20-18, 0-601 759 797

e-mail: am.ferenc@wp.pl

## CONSULTING A.M. FERENC

Międzynarodowe Biuro Doradztwa i rozliczeń finansowych

OP042586

- KOREPTYCJE Z ANGIELSKIEGO udziela dyplomowany anglista, konsultacja, tłumaczenia, pisanie wypracowań, możliwy dojazd do ucznia, 20-25 zł za 60 minut. Wrocław, tel. 071/353-04-62
- KOREPTYCJE Z ANGIELSKIEGO udziela student - od 15 zł za 60 minut. Wrocław, tel. 071/348-33-92, 0609/82-25-21
- KOREPTYCJE Z CHEMII udziela student - 20 zł za 60 minut. Wrocław, tel. 071/795-62-26, 0601/84-26-77
- KOREPTYCJE Z MATEMATYKI nauczyciel, skutecznego przygotowanie do poprawek, fachowość i świetne efekty. - 25 zł/45 min. Wrocław, tel. 071/789-11-46
- KOREPTYCJE Z MATEMATYKI udziela absolwentka Akademii Ekonomicznej, zakres szkoły podstawowej, gimnazjum, szkoły średniej, solidnie, z dojazdem do ucznia - 20 zł/godz. Wrocław, tel. 071/827-21-19, 0609/83-10-38
- KOREPTYCJE Z MATEMATYKI udziela mgr matematyki, każdy poziom, analiza, algebra, statystyka, rachunek prawdopodobieństwa, możliwość dojazdu do ucznia, 20-25 zł/godz. Wrocław, tel. 071/321-10-45, 0506/03-23-96
- KOREPTYCJE Z MATEMATYKI studentka - 20 zł za 60 minut. Wrocław, tel. 071/346-62-09, 0693/11-01-89
- KOREPTYCJE Z NIEMIECKIEGO i j. angielskiego, obsługa komputera Windows, Word, Excel, Internet, tylko w Bolesławcu - od 25 do 30 zł za 60 minut. Bolesławiec, tel. 0504/86-88-50
- KOREPTYCJE Z NIEMIECKIEGO wszystkie poziomy nauczania - 25 zł za 60 minut. Wrocław, tel. 071/339-13-72, 0693/06-46-14
- KOREPTYCJE Z POLSKIEGO pisanie wypracowań i prac dyplomowych, analizy - 15 zł za 60 minut. Czernica, tel. 071/318-03-21, 0600/33-70-61

# ZWROT PODATKU Niemcy, Holandia, Anglia - najtańszej PRACA ZA GRANICĄ

Wymagany j. angielski (koniecznie)

Pomagamy również korespondencyjnie  
Wrocław 071/3110742, Opole 077/4565181  
www.agent-tour.pl

OP041102

- KOREPTYCJE Z POLSKIEGO udziela nauczyciel z LO, przygotowanie do egzaminów poprawkowych, nowych matur w 2005 r., zakres liceum i gimnazjum, wieloletnie doświadczenie pedagogiczne, w domu ucznia, - 25 zł/godz. Długoleka, tel. 071/315-27-63, 0693/34-55-99
- KOREPTYCJE Z RACHUNKOWOŚCI podstawy rachunkowości, rachunkowość finansowa, również w grupach 2-osobowych - 30 zł za 60 minut. Wrocław, tel. 071/361-09-93, 0609/81-40-68
- KSIEGOWA Z CERTYFIKATEM POSZUKUJE PRACY, tel. 071/799-93-24, 0609/03-42-47 W01103334
- LAKIERNIK SAMOCHODOWEGO DO ZAKŁADU W OLESZNYCH zatrudnij. Możliwość dojazdu z Długoleki, tel. 0605/24-23-24, 071/315-20-75 po godz. 20 P81001804
- NAUKA ZAWODU - zakładania tipsów, manicure, pedicure - zaprasza placówka oświatowo-szkoleniowa, 5 mies. kursy, tel. 071/343-62-32 W01114754
- PILNIE POSZUKUJEMY SAMODZIELNYCH EKIP DO OCIEPLEN BUDYNKÓW stała współpraca. Możliwość rozpoczęcia pracy od zaraz., tel. 071/303-34-91, 0608/61-05-84 P01120924
- POSZUKUJEMY PRZEDSTAWICIELI handlowych; drzewi, okna, zamki, usługi remontowo-budowlane; obszar Dolnego Śląska; MK Centrum Zabezpieczeń Prziwiślanianowich., tel. 071/311-70-84, 0601/73-25-99 P01118644
- POSZUKUJEMY KIEROWCY wymagane prawo jazdy kat. C, E, dyspozycyjność, praktyka w ruchu międzynarodowym, minimum znajomości j. niemieckiego. Zainteresowanych proszę o kontakt telefoniczny. Bystrzyca Kłodzka, tel. 074/813-62-25, 0607/40-78-65 P01113734

- POSZUKUJĘ PERSONELU DO RESTAURACJI ORAZ LODZIARNI WŁOSKICH na teren Europy. Zakwaterowanie, wyżywienie zapewnione bezpłatnie., tel. 0038/59-15-32-24-25 P02002004
- POSZUKUJĘ PRACY mężczyzna, wiek 28 lat, z samochodem, w miłym i przyjemnym towarzystwie., tel. 0601/79-35-84
- POSZUKUJĘ PRACY remonty ogólnobudowlane., tel. 0609/92-42-13

# RICHTER

FIRMA TRANSPORTOWO-SPEDYCYJNA

## POSZUKUJE PRZEWOŹNIKÓW MIĘDZYNARODOWYCH

dysponujących pojazdami 24-tonowymi ciągnik + naczepa firanka 33 paletowa.

Oferujemy:  
korzystne warunki stałą współpracę oraz terminowe rozliczanie.

Zainteresowanych prosimy o kontakt:  
**0-71/399 21 69**  
kom. 0 880 23 87 42

OP042591

- POSZUKUJĘ PRACY wyszł. średnie, ukończone studium wizażu i stylizacji., tel. 0607/31-22-41
- POSZUKUJĘ PRACY wyszł. średnie gastronomiczne, ukończony kurs barmański., tel. 0607/31-22-41
- POSZUKUJĘ PRACY na wakacje, lotki, zbiór owoców i warzyw, inne, 17-latek, w Brzegu lub okolicy. Brzeg, tel. 077/412-59-76
- POSZUKUJĘ PRACY 19-latek, uczący, pracujący, na wakacje, praktyka w ochronie, posiadam prawo jazdy kat. B, znajomość obsługi komputera, w Brzegu lub okolicy. Brzeg, tel. 0506/66-25-68
- POSZUKUJĘ PRACY absolwent AWF, instruktor jazdy konnej, windsurfing, 40 lat, niepalący, także za granicą, znajomość j. niemieckiego. Domanów, powiat olawski, tel. 0696/18-26-71
- POSZUKUJĘ PRACY - duże doświadczenie w prowadzeniu firmy, wyszł. wyższa, j. niemiecki i rosyjski, kreatywna, pełna dyspozycyjność, samochód, duży dom. Leśna, tel. 075/721-13-67, 0605/42-19-47
- POSZUKUJĘ PRACY świadectwo kwalifikacji, w transporcie krajowym i zagranicznym. Paczków, tel. 0606/43-14-25
- POSZUKUJĘ PRACY w budownictwie lub przy pracach wykończeniowych, płytki, panele, malowanie, mogę dojeżdżać. Sobotka, tel. 071/316-34-08
- POSZUKUJĘ PRACY w budownictwie praktyka w Niemczech, regipsy (ściany, sufity), układanie glazury, panele, malowanie, tapetowanie, instalacje el., kanalizacja, glazdy, szpachlone, montaż drzwi, okien. Wałbrzych, tel. 074/847-72-26, 0692/36-98-98
- POSZUKUJĘ PRACY kat. ABCDE prawa jazdy. Wałbrzych, tel. 0604/10-73-94
- POSZUKUJĘ PRACY w agencji reklamowej, ukończona szkoła reklamy, znajomość programów graficznych. Wrocław, tel. 0602/33-97-89
- POSZUKUJĘ PRACY prawo jazdy kat. BCD, uprawnienia na dźwig samojedźne (bez ograniczeń), uprawnienia na dźwig HDS, podnośnik kosowy, ładowarki, z tyłka o poj. do 2,5 m<sup>3</sup> oraz na koparkoladowarki, doświadczenie. Wrocław, tel. 071/783-28-82
- POSZUKUJĘ PRACY stałej lub sezonowej, studentka zarządzania, prawo jazdy kat. B, z wyłączeniem akwizycji i ofert towarzyskich. Wrocław, tel. 0609/78-61-81
- POSZUKUJĘ PRACY wiek 44 lata, wyszł. średnie, uczący, bez nałogów, solidny, słaba znajomość j. niemieckiego, podejmę każdą pracę. Wrocław, tel. 071/353-93-99
- POSZUKUJĘ PRACY w handlu wyszł. średnie, minimum sanitarnie, 3-letnie doświadczenie w handlu, obsługa kasy fiskalnej, księżeczka zdrowia, od zaraz. Wrocław, tel. 0688/02-36-32
- POSZUKUJĘ PRACY w handlu, najchętniej w salonie pracowym, duże doświadczenie i odpowiednie kwalifikacje, uprawnienia na lottomat i kasę fiskalną, wyszł. średnie, od zaraz. Wrocław, tel. 0502/36-40-22
- POSZUKUJĘ PRACY 54-letnia, rybak dalekomorski, bosman, sternik żegluga, sanitariusz szpitalny, pogotowia ratunkowego, kat. B prawa jazdy, samochód. Wrocław, tel. 071/791-20-29
- POSZUKUJĘ PRACY posiadam samochód osobowy, dyspozycyjny. Wrocław, tel. 071/328-91-94
- POSZUKUJĘ PRACY każdej. Wrocław, tel. 071/782-05-70
- POSZUKUJĘ PRACY najchętniej na umowę o pracę, mężczyzna, 20-letni. Wrocław, tel. 0888/45-86-78
- POSZUKUJĘ PRACY odpowiedzialna, sumienna, uczciwa, dokładna, dyspozycyjna, przy prowadzeniu domu (gotowanie, sprzątanie, prasowanie itp.) lub przy opiece nad osobą niepełnosprawną, starsza, doświadczenie, możliwość wyjazdu. Wrocław, tel. 0607/56-14-83
- POSZUKUJĘ PRACY młody mężczyzna, na okres wakacji. Wrocław, tel. 0505/99-74-90
- POSZUKUJĘ PRACY biurowej, kobieta, 25 lat, wykształcenie średnie, znajomość obsługi komputera, doświadczenie w prowadzeniu ewidencji obrotów, archiwizacji, fakturach i pro-

# Policealne Studium Kształcenia Ratowników Medycznych „COBRA”

z uprawnieniami publicznymi

## OGŁASZA NABÓR na rok szkolny 2004/2005

tel. 071/342-73-95, 0-601 726 033

Wrocław, ul. Prądyńskiego 37/3

- dze kasy fiskalnej, sumienna, odpr. do towarzyskich. Wrocław, tel. 071/354-15-00 po godz. 11, 0691/97-79-98
- POSZUKUJĘ PRACY sprzątanie mieszkań, domów, biur, mycie okien, szybko, tanio, profesjonalnie. Wrocław, tel. 0695/55-02-87, 071/792-72-81
- POSZUKUJĘ PRACY kadry, prace, rozliczenia transportowe, księgowość, emery, obsługa komputera, prawo jazdy kat. B, własny samochód, dowolny czas pracy i forma wynagrodzenia. Wrocław, tel. 071/794-65-94, 0602/67-13-88
- POSZUKUJĘ PRACY stałej, w solidnej firmie, wykształcenie średnie, transport, zaopatrzenie, gospodarka magazynowa, gospodarz obiektu, tzw. „złota rączka”, prawo jazdy kat. B, uprawnienia na wózki widłowe, dyspozycyjny, niepijący. Wrocław, tel. 071/792-12-30, 0503/51-29-00
- POSZUKUJĘ PRACY pomogę w prowadzeniu niewielkiego biznesu (zastępstwo, pełnomocnictwo), solidny, niepijący, doświadczenie. Wrocław, tel. 0503/51-29-00

- POSZUKUJĘ PRACY w budownictwie, jako stażysta, 20 lat, dyplom technika budowlanego. Wrocław, tel. 0603/40-92-52
- POSZUKUJĘ PRACY, wiek 29 lat, średnie techniczne wykształcenie, prawo jazdy kat. B, w magazynie, sklepie z art. motoryzacyjnymi, w hurtowni i inne propozycje. Wrocław, tel. 0605/65-05-42
- POSZUKUJĘ PRACY mężczyzna lat 36, wyszł. średnie techniczne, pełna dyspozycyjność, 9-letni staż pracy w banku. Wrocław, tel. 071/792-04-10
- POSZUKUJĘ PRACY mężczyzna. Wrocław, tel. 071/791-26-57, 0691/32-09-11
- POSZUKUJĘ PRACY technik mechanik, kierowca, prawo jazdy kat. B, CDCE, chętnie kraje skandynawskie lub inne, duże doświadczenie, oczekuję poważnych ofert. Wrocław, tel. 0502/13-27-90
- POSZUKUJĘ PRACY 30-letnia kobieta, miała aparycja, wysoka, uczciwa, wyszł. średnie, prawo jazdy kat. B, jako kierowca, sprzątanie, opieka, inne propozycje, oferty towarzyskie wykluczone. Wrocław, tel. 0606/96-39-16
- POSZUKUJĘ PRACY studentka pedagogiki, w handlu lub zapiekuje się dzieckiem. Wrocław, tel. 071/357-30-29
- POSZUKUJĘ PRACY mężczyzna 29-letni, wyszł. średnie techniczne, znajomość obsługi komputera, kat. B prawa jazdy. Wrocław, tel. 071/322-97-47, 0698/64-39-02
- POSZUKUJĘ PRACY remonty, wykończenia mieszkań, domów, roboty ogólnobudowlane (glazura, płyty k-g, malowanie, tapetowanie i inne), stolarka budowlana (podłogi, panele, osadzenie drzwi, okien, boazeria i inne), ocieplanie, adaptacja strychów, dyspozycyjny. Wrocław, tel. 0501/04-97-80
- POSZUKUJĘ PRACY na budowie, może być jako pomocnik budowlany. Wrocław, tel. 0508/71-34-70
- POSZUKUJĘ PRACY każdej. Wrocław, tel. 0696/80-82-03
- POSZUKUJĘ PRACY każdej, mężczyzna, 24 lata. Wrocław, tel. 0696/86-40-50
- POSZUKUJĘ PRACY mężczyzna, prawo jazdy kat. B, samochód, dyspozycyjność. Wrocław, tel. 0504/59-32-53

# „INTERSTUDIUM”

## TECHNIKUM MECHANICZNE dla absolwentów gimnazjum

- zawód: technik mechanik
- nauka trwa 4 lata
- zapewniamy dobrą praktykę
- wykwalifikowana kadra
- niskie czesne
- szkół posiada uprawnienia szkół publicznych

Wrocław, Trzebnicka 33  
tel. 071/329-37-01, 329-18-17

OP042571

# „INTERSTUDIUM”

## TECHNIKUM MECHANICZNE dla absolwentów ZSZ

- zawód: technik mechanik
- nauka trwa 3 lata
- zapewniamy dobrą praktykę
- wykwalifikowana kadra
- niskie czesne
- szkół posiada uprawnienia szkół publicznych

Wrocław, Trzebnicka 33  
tel. 071/329-37-01, 329-18-17

Wrocław, Kleciszowska 43  
tel. 071/34-56-179 www. 222

OP042571

- POSZUKUJĘ PRACY stolarstwo, panele, regipsy, glazdy, malowanie, remonty. Wrocław, tel. 071/327-98-77, 0508/50-42-46
- POSZUKUJĘ PRACY na terenie całego kraju, stałej lub sezonowej, w gastronomii lub jako kelner-barman, doświadczenie, księżeczka zdrowia, minimum sanitarnie, samochód, niepalący. Wrocław, tel. 0507/20-45-96
- POSZUKUJĘ PRACY stałej, mężczyzna, 37 lat, z grupą inwalidzką albo inne propozycje. Wrocław, tel. 0609/14-19-64
- POSZUKUJĘ PRACY stałej, 24-letni mężczyzna albo inne propozycje. Wrocław, tel. 0888/78-30-56
- POSZUKUJĘ PRACY wiek 32 lata, wyszł. średnie, uprawnienia na ładowarki, koparki i koparkoladowarki, prawo jazdy kat. ABE. Wrocław, tel. 0600/96-71-80
- POSZUKUJĘ PRACY wyszł. średnie, wiek 32 lata, uprawnienia spawalnicze i na wózki widłowe, prawo jazdy kat. ABE. Wrocław, tel. 0600/61-58-27
- POSZUKUJĘ PRACY w zakresie przeróbki instalacji elektrycznej, bezrobotny. Wrocław, tel. 0600/79-53-06

# ZATRUDNIĘ MECHANIKĄ SAMOCHODOWEGO z praktyką

## auta osobowe zachodnie i krajowe

tel. 071/333-84-85

OP042584

- POSZUKUJĘ PRACY pełnoletni absolwent liceum, wieczorem i w dzień, fizyczny lub biurowy, znajomość obsługi komputera, prawo jazdy kat. AB. Wrocław, tel. 0693/44-41-24, 0601/08-56-09
- POSZUKUJĘ PRACY jako konserwator, wieloletni staż jako kierowca, posiadam samochód. Wrocław, tel. 0697/56-66-69
- POSZUKUJĘ PRACY jako operator dźwigu, koparki, wózka widłowego, kat. BCET prawa jazdy, świadectwo kwalifikacji, uprawnienia na ADR + systemy, może być za granicą, dyspozycyjność, doświadczenie. Wrocław, tel. 0604/08-88-47
- POSZUKUJĘ PRACY sprzątanie domów, mieszkań, biur, Wrocław, Olawa. Wrocław, tel. 0601/93-86-45
- POSZUKUJĘ PRACY dyplomowana kosmetyczka, 31 lat, absolwentka Wyższej Szkoły Marketingu i Zarządzania. Wrocław, tel. 0501/76-02-21
- POSZUKUJĘ PRACY każdej, stałej lub dodatkowej. Wrocław, tel. 071/363-75-08 po godz. 16
- POSZUKUJĘ PRACY mężczyzna, 25 lat, wyszł. średnie, dyspozycyjność, obsługa komputera, doświadczenie w montażu i sprzedaży mebli, kat. B prawa jazdy. Wrocław, tel. 0503/45-66-21
- POSZUKUJĘ PRACY w budownictwie, wykończenia wnętrz, instalacje, panele, boazeria, tapety, płyty, malowanie, solidnie, doświadczenie. Wrocław, tel. 0608/21-76-02
- POSZUKUJĘ PRACY 4 budowlanek z Ukrainy, murywanie od podstaw do stanu surowego, tynki, instalacje, malowanie, wykończenia wnętrz, własne narzędzia, solidność, referencje, tanio. Wrocław, tel. 071/341-42-75 po godz. 21, 0603/44-02-02
- POSZUKUJĘ PRACY panie z Ukrainy do lat 50, jako opiekunki, gospoście, sprzątanie, prace ogrodnicze, rolnicze, prasowanie, mycie okien, prowadzenie gospodarstwa, uczciwe, solidne, zaobane. Wrocław, tel. 0888/18-47-41

# W rubryce „PRACA” - dam pracę - ogłoszenie (oferta) powinno precyzować stanowisko oraz liczbę poszukiwanych osób.

Zamieszczamy:  
• oferty pracy w kraju firm i osób prowadzących działalność gospodarczą w cenie .....6 zł brutto  
• oferty pracy za granicą firm i osób prowadzących działalność gospodarczą w cenie .....6 zł brutto

wymagane:  
- dla firm krajowych wpis do rejestru agencji zatrudnienia w zakresie pośrednictwa do pracy za granicą, na podstawie Rozporządzenia Ministra GPIP z dn. 9 kwietnia 2003 r.  
- dla firm zagranicznych zaświadczenie o działalności prowadzonej za granicą

• oferty od osób prywatnych poszukujących pracowników do prac na własny użytek drukujemy bezpłatnie

W trosce o interes i bezpieczeństwo Czytelników prosimy o staranne sprawdzanie wiarygodności ofert pracy za granicą.  
Rejestr agencji pośrednictwa pracy jest dostępny w każdym Urzędzie Pracy oraz na stronach Internetowych [www.praca.gov.pl](http://www.praca.gov.pl)

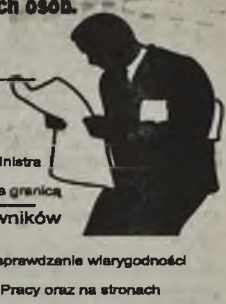

- POSZUKUJĘ PRACY jako kierowca, portier, stróż, chałupniczej albo innej, może być za granicą, rencista, kat. BCDE prawa jazdy, pełna dyspozycyjność. Wrocław, tel. 0698/43-98-77
- POSZUKUJĘ PRACY jako stolarz lub kierowca, może być za granicą, posiadam samochód VW Transporter T4, świadectwo kwalifikacji, pełna dyspozycyjność. Wrocław, tel. 0609/58-02-67
- POSZUKUJĘ PRACY może być za granicą, kat. BCET prawa jazdy, uprawnienia na HDS, dźwig i wózek widłowy, doświadczenie, pełna dyspozycyjność. Wrocław, tel. 0505/80-17-19

- POSZUKUJĘ PRACY DODATKOWEJ przy wykonywaniu remontów mieszkań, 37-letni, znajomość branży, odpowiedzialność, własne narzędzia, uprawniające elektryczne. Wrocław, tel. 0601/55-76-51
- POSZUKUJĘ PRACY DODATKOWEJ w budownictwie rencista, wykonam remonty, ogrodzenia, małe budowy, oczko wodne. Wrocław, tel. 0692/73-55-64
- POSZUKUJĘ PRACY DODATKOWEJ z znajomością księgowości, kadr, plac. ZUS, doświadczenie, samochód. Wrocław, tel. 0602/38-03-21

# Poszukujemy do pracy w krajach anglojęzycznych wykwalifikowanych pielęgniarek i salowych wszystkich specjalizacji

Wymagana podstawowa znajomość języka angielskiego. Możliwość uczestnictwa w intensywnym kursie językowym. Wynagrodzenie na podstawie umowy o pracę; zabezpieczenie socjalne.

Informacje: tel. 0049/3063/92-35-91  
lub 0049/3444/19-94-92  
fax: 0049/3063/92-35-92  
e-mail: Die-Zeitaerzte@web.de

Oferty pisemne kierować na adres:  
Die Zeitaerzte GmbH,  
Volmerstr. 7  
D-12489 Berlin

OP042589

- POSZUKUJĘ PRACY jako kierowca, portier, stróż, chałupniczej lub innej, może być za granicą, kat. BCDE prawa jazdy, rencista. Wrocław, tel. 071/333-21-34, 0696/43-98-77
- POSZUKUJĘ PRACY na budowie lub innej, może być za granicą, wyszł. wyższe zawodowe, pełna dyspozycyjność. Wrocław, tel. 0507/11-36-90
- POSZUKUJĘ PRACY kobieta, wiek średni, dyspozycyjna, sympatyczna, znajomość obsługi kasy fiskalnej i komputera, oprócz akwizycji. Wrocław, tel. 071/785-06-65
- POSZUKUJĘ PRACY sprzątanie lub jako pomoc kuchenna. Wrocław, tel. 071/792-84-17
- POSZUKUJĘ PRACY - emerytka 60-letnia, gotowanie obiadów, opieka nad dzieckiem, pomoc w ogrodzie. Wrocław, tel. 071/351-93-36 w godz. 8-16
- POSZUKUJĘ PRACY młody, 24 lata, uprawnienia na wózki widłowe, 3-letnie doświadczenie w pracy, prawo jazdy kat. B, samochód, dyspozycyjność, uregulowany stosunek do służby wojskowej. Wrocław, tel. 0696/41-14-95
- POSZUKUJĘ PRACY dziewczynka 25 lat, 2-letnie doświadczenie w solarium i sklepie, znajomość obsługi kasy fiskalnej, uczciwa, dyspozycyjna, oferty towarzyskie wykluczone. Wrocław, tel. 0888/53-97-63

- POSZUKUJĘ PRACY DODATKOWEJ po południu, prawo jazdy, samochód. Wrocław, tel. 0604/59-19-52
- POSZUKUJĘ PRACY DODATKOWEJ uprawnienia na wózek widłowy, do rozładunku, po godzinie 15. Wrocław, tel. 0502/02-50-74
- POSZUKUJĘ PRACY DODATKOWEJ - 5 razy w tygodniu jeżdżę samochodem osobowym na trasie Wrocław-Lubin-Legnica-Strzegom-Swebodzie-Wałbrzych-Wrocław. Wrocław, tel. 0509/30-19-03
- POSZUKUJĘ PRACY JAKO DEKARZ-BLACHARZ posiadam własne narzędzia, przyjmę każdy rodzaj pracy, umowa o dzieło lub stała współpraca, nie wykluczam wyjazdu. Wrocław, tel. 0503/54-39-81
- POSZUKUJĘ PRACY JAKO EKSPEDIENTKA 26-letnia, księżeczka zdrowia. Wrocław, tel. 0609/58-02-67
- POSZUKUJĘ PRACY JAKO ELEKTRYK. Wrocław, tel. 0691/26-12-13
- POSZUKUJĘ PRACY JAKO ELEKTRYK. Wrocław, tel. 0608/47-57-96
- POSZUKUJĘ PRACY JAKO ELEKTRYK lub malarz. Wrocław, tel. 071/785-97-76
- POSZUKUJĘ PRACY JAKO ELEKTRYK. Wrocław, tel. 071/791-42-07
- POSZUKUJĘ PRACY JAKO HYDRAULIK. Wólów, tel. 0505/52-39-14
- POSZUKUJĘ PRACY JAKO INFORMATYK student, w okresie wakacji. Wrocław, tel. 0507/70-48-38
- POSZUKUJĘ PRACY JAKO INFORMATYK doświadczenie administracyjne, znajomość oprogramowania sieciowego i księgowego. Wrocław, tel. 071/788-42-60, 0606/32-55-71
- POSZUKUJĘ PRACY JAKO INFORMATYK serwisant lub innej ciekawej pracy. Wrocław, tel. 0507/58-40-06
- POSZUKUJĘ PRACY JAKO KAFELKARZ przyjmę zlecenia na kompletne wykończenie kuchni, łazienek także montaż in-

# Poszukujemy do pracy w krajach anglojęzycznych Wielka Brytania, Nowa Zelandia, USA, Australia

## lekarzy/lekarek wszystkich specjalizacji

Wymagana podstawowa znajomość języka angielskiego. Możliwość uczestnictwa w intensywnym kursie językowym. Wynagrodzenie na podstawie umowy o pracę; zabezpieczenie socjalne.

Informacje: tel. 0049/3063/92-35-91  
lub 0049/3444/19-94-92  
fax: 0049/3063/92-35-92  
e-mail: Die-Zeitaerzte@web.de

Oferty pisemne kierować na adres:  
Die Zeitaerzte GmbH,  
Volmerstr. 7  
D-12489 Berlin

OP042570

- solidny, uczciwy, własny samochód i sprzęt. Wrocław, tel. 0501/41-10-91
- POSZUKUJĘ PRACY w agencji reklamowej, ukończona szkoła reklamy, znajomość programów graficznych. Wrocław, tel. 0602/33-97-89
- POSZUKUJĘ PRACY DODATKOWEJ dyspozycyjny, solidny, wiek 40 lat, dyskretny, kat. ABCE prawa jazdy, doświadczenie, chętnie w ochronie lub jako kierowca osobisty, wykluczona akwizycja. Wrocław, tel. 0609/64-61-80

- stacji sanitarnych i grzewczych. Wrocław, tel. 071/362-85-41, 0607/31-25-11
- POSZUKUJĘ PRACY JAKO KIEROWCA kat. prawa jazdy B, C, E, ADR, praktyka na ciągnikach siodłowych z materiałami niebezpiecznymi, mechanik samochodowy, własne ubezpieczenie, tel. 0691/09-52-97
- POSZUKUJĘ PRACY JAKO KIEROWCA prawo jazdy kat. BT, grupa inwalidzka, język niemiecki, 13 lat praktyki na drogach Europy. Lubin, tel. 0607/25-74-59

# POSZUKUJEMY PRZEDSTAWICIELI!

Redakcja ogólnopolskiego specjalistycznego dwutygodnika ogłoszeniowego

## Planeta Zwierząt

poszukuje przedstawicieli - współpracowników w większych miastach Polski, którzy zajmą się sprzedażą komisową gazety oraz zbieraniem ogłoszeń i reklam. Wynagrodzenie prowizyjne. Jeśli jesteś studentem, właścicielem sklepu zoologicznego, pracujesz na giełdzie zoologicznej, bywasz na targach zwierząt domowych i hodowlanych lub prowadzisz podobną działalność, jest to oferta dla Ciebie.

Osoby poważnie zainteresowane ofertą prosimy o kontakt:  
50-440 Wrocław, ul. Kościuszki 135, tel. 071/346-94-90



POSZUKUJĘ PRACY JAKO KIEROWCA rencista II grupy, kat. A8T prawa jazdy, posiadam samochód. Świebodzice, tel. 0693/41-28-76

POSZUKUJĘ PRACY JAKO KIEROWCA lat 30, wykształcenie średnie, kat. ABCDE prawa jazdy, świadectwo kwalifikacji, wieloletni bezwygodny staż pracy. Wałbrzych, tel. 0609/41-88-01

POSZUKUJĘ PRACY JAKO KIEROWCA kat. BCE prawa jazdy, świadectwo kwalifikacji, mężczyzna 29-letni. Wrocław, tel. 0603/09-23-03

POSZUKUJĘ PRACY JAKO KIEROWCA osobisty, prawo jazdy kat. BC, samochód, pełna dyspozycyjność. Wrocław, tel. 0697/77-76-70

POSZUKUJĘ PRACY JAKO KIEROWCA autobusu lub busa, wiek 36 lat, wszystkie kategorie prawa jazdy, praktyka. Wrocław, tel. 0691/75-81-98

POSZUKUJĘ PRACY JAKO KIEROWCA męzczyzna, doświadczenie, dyspozycyjny, uprawnienia do prowadzenia wózków widłowych lub przedstawiciel handlowy. Wrocław, tel. 0607/61-63-57

POSZUKUJĘ PRACY JAKO KIEROWCA kat. BCDE prawa jazdy, doświadczenie, jez. angielski i niemiecki. Wrocław, tel. 0509/26-64-55

POSZUKUJĘ PRACY JAKO KIEROWCA 35 lat, prawo jazdy kat. BC, kwalifikacje, doświadczenie, uprawnienia do prowadzenia wózków widłowych, dyspozycyjny, uczący. Wrocław, tel. 0602/38-03-21

POSZUKUJĘ PRACY JAKO KIEROWCA kat. ABCET prawa jazdy, wiek 58 lat, świadectwo kwalifikacji, solidny, uczący, doświadczenie lub inne propozycje. Wrocław, tel. 0605/30-87-99

POSZUKUJĘ PRACY JAKO KIEROWCA kat. ABCE prawa jazdy, doświadczenie na trasach krajowych i zagranicznych, pełna dyspozycyjność, 48 lat, samodzielny mechanik. Wrocław, tel. 0696/27-84-44

POSZUKUJĘ PRACY JAKO KIEROWCA. Wrocław, tel. 0608/47-57-96

POSZUKUJĘ PRACY JAKO KIEROWCA prawo jazdy kat. BCDE, świadectwo kwalifikacji, 36 lat. Wrocław, tel. 071/355-48-54

POSZUKUJĘ PRACY JAKO KIEROWCA przy sprowadzaniu samochodów z zagranicy Wrocław, tel. 071/374-45-46

POSZUKUJĘ PRACY JAKO KIEROWCA wiek 41 lat, prawo jazdy kat. B. Wrocław, tel. 071/352-93-82

POSZUKUJĘ PRACY JAKO KIEROWCA prawo jazdy kat. B, we Wrocławiu lub w Oławie. Wrocław, tel. 0601/93-86-45

POSZUKUJĘ PRACY JAKO KIEROWCA kat. BCDE prawa jazdy, doświadczenie, pełna dyspozycyjność, może być za granicą. Wrocław, tel. 0507/11-36-90

POSZUKUJĘ PRACY JAKO KIEROWCA kat. BCET prawa jazdy, świadectwo kwalifikacji, uprawnienia ADH, systemy dźwięk, koparki, wózki widłowe, posiadam samochód. Wrocław, tel. 0604/08-88-47

POSZUKUJĘ PRACY JAKO KIEROWCA konserwator, znajomość robót budowlanych, wykończeniowych, posiadam własny samochód. Wrocław, tel. 0697/56-86-69

POSZUKUJĘ PRACY JAKO KIEROWCA prawo jazdy kat. BCE, posiadam samochód, nawiąże współpracę z firmą kurierską lub hurtownią. Wrocław, tel. 0888/02-44-25

POSZUKUJĘ PRACY JAKO KIEROWCA własny samochód bus. Wrocław, tel. 071/791-86-28

POSZUKUJĘ PRACY JAKO KOSZTORYSANT budowlany doświadczenie. Miękinia, powiat średzki, tel. 0603/95-17-00

POSZUKUJĘ PRACY JAKO KSIĘGOWA duże doświadczenie, znajomość wszystkich rodzajów księgowości i obsługi komputera. Wrocław, tel. 0691/98-30-84

POSZUKUJĘ PRACY JAKO KSIĘGOWA znajomość j. niemieckiego, praktyka. Wrocław, tel. 071/364-58-61, 0607/25-18-09

POSZUKUJĘ PRACY JAKO MECHANIK SAMOCHODOWY 23 lata. Krzyżanowice, tel. 071/387-80-01

POSZUKUJĘ PRACY JAKO MECHANIK SAMOCHODOWY specjalizuję się w remontach turbosprężarek wszystkich marek samochodów osobowych, ciężarowych i dostawczych. Wrocław, tel. 071/345-48-18, 0606/96-39-16

POSZUKUJĘ PRACY JAKO MONTER INSTALACJI sanitarnych, c.o., wod.-kan., gazowych oraz malowania, regipsy, gładzie, panele, glazura, inne prace remontowe i wykończeniowe, możliwa praca za granicą, duże doświadczenie. Wrocław, tel. 071/345-45-20, 0606/74-49-65

POSZUKUJĘ PRACY JAKO MONTER INSTALACJI sanitarnych. Wrocław, tel. 0505/24-02-14

POSZUKUJĘ PRACY JAKO MURARZ doświadczenie. Moronów, powiat wrocławski, tel. 0691/72-40-77

POSZUKUJĘ PRACY JAKO MURARZ. Oleśnica, tel. 071/315-58-30

POSZUKUJĘ PRACY JAKO MURARZ-TYNKARZ i posadzkarz, doświadczony fachowiec, dokładny. Wrocław, tel. 0698/49-16-18

POSZUKUJĘ PRACY JAKO PIEKARZ 20-letni mężczyzna, 2-letni staż. Czeszów, powiat trzebnicki, tel. 0607/89-15-79

POSZUKUJĘ PRACY JAKO PLYTKARZ-MALARZ stałej lub dodatkowej, wykonam tynki i gładzie, solidnie, fachowo, duże doświadczenie. tel. 0691/18-86-02

POSZUKUJĘ PRACY JAKO POMOĆ BIUROWA kobieta 31-letnia, wykształcenie wyższe, jez. niemiecki, komputer lub inne oferty. Wrocław, tel. 0609/70-12-15

POSZUKUJĘ PRACY JAKO POMOĆ DOMOWA lub zapiekuję się dziećmi. Wrocław, tel. 071/330-58-44, 0605/91-67-25

POSZUKUJĘ PRACY JAKO POMOĆ KUCHENNA, we Wrocławiu lub Oławie. Wrocław, tel. 0695/22-05-27

POSZUKUJĘ PRACY JAKO POMOCEK ELEKTRYKA wykształcenie średnie elektroniczne, lat 27, pełna dyspozycyjność. Wrocław, tel. 0603/13-82-00

POSZUKUJĘ PRACY JAKO PREZENTER MUZYCZNY licencjonowany, na terenie całego kraju, 9-letnia praktyka. Suchbátów, powiat zielonogórski, tel. 0888/60-00-45

POSZUKUJĘ PRACY JAKO PRZEDSTAWICIEL handlowy kobieta, praktyka. Wrocław, tel. 0601/08-26-46

POSZUKUJĘ PRACY JAKO SERWISANT TELEFONÓW komórkowych, 7-letnia praktyka, zwolniony z opłat ZUS. Sołbátka, tel. 071/316-34-08

POSZUKUJĘ PRACY JAKO SPAWACZ Mag-Tig, 34-letni, bez nałogów, kat. B prawa jazdy, samochód. Jelcz-Laskowice, powiat olawski, tel. 0607/23-81-65

POSZUKUJĘ PRACY JAKO SPAWACZ lub innej. Świebodzice, tel. 074/854-65-02, 0693/75-33-73

POSZUKUJĘ PRACY JAKO SPAWACZ uprawnienia ponadpodstawowe. Wołów, tel. 071/389-39-25

POSZUKUJĘ PRACY JAKO SPECJALISTA BHP. Wrocław, tel. 071/364-58-61, 0607/25-18-09

POSZUKUJĘ PRACY JAKO SPRZĄTACZKA, posiadam referencje. Wrocław, tel. 071/328-02-07

POSZUKUJĘ PRACY JAKO SPRZEDAWCĄ lub pomoc sklepową, w małym sklepie, w Śródmieściu, doświadczenie w prowadzeniu sklepu. Wrocław, tel. 071/792-12-30

POSZUKUJĘ PRACY JAKO STOLARZ (umowa o dzieło). Wrocław, tel. 071/372-11-39, 0502/98-65-88

POSZUKUJĘ PRACY JAKO STOLARZ. Wrocław, tel. 071/793-79-80

POSZUKUJĘ PRACY JAKO STOLARZ-CIEŚLA demontaż, montaż drzwi, okien, Wrocław i okolice. Wrocław, tel. 0697/39-76-31

POSZUKUJĘ PRACY JAKO TANCERZ w branży erotycznej, w Niemczech. Wrocław, tel. 0600/98-65-20

POSZUKUJĘ PRACY JAKO TELEFONISTKA przyjmowanie zleceń, informacja, kobieta 25 lat, wyksz. średnie. Wrocław, tel. 0880/53-63-32

POSZUKUJĘ PRACY JAKO ZBROJARZ doświadczenie, znajomość rysunku budowlanego, ew. inne propozycje. Wrocław, tel. 0698/61-40-99

POSZUKUJĘ PRACY NA ZACHODZIE małżeństwo, kucharz i pomoc kuchenna, jez. niemiecki. Strzelin, tel. 0660/14-24-34

POSZUKUJĘ PRACY NA ZACHODZIE w zakresie malowania, tapetowania, wykonywania gładzi, wykańczania wnętrz. Wrocław, tel. 0502/40-84-75

POSZUKUJĘ PRACY W AUSTRII - 2 osoby, jako kucharz, pomoc kuchenna, przy sprzątaniu, opiece, na budowie (kafelkowanie, malowanie), uczciwie, pracowite. Wrocław, tel. 0509/32-59-81 Austria, 0043/699-11-42-56-18

POSZUKUJĘ PRACY W NIEMCZECH, HOLLANDII wiek 28 lat, prawo jazdy BCE, w rolnictwie i budownictwie. Nowa Sól, tel. 068/356-36-56, 0694/73-57-67

POSZUKUJĘ PRACY ZA GRANICĄ w Niemczech lub we Włoszech, 50-letnia pani, kulturalna, przy opiece nad starszą osobą, dziećmi, prowadzenie domu lub w ogrodnictwie, przewija po miesięcznej pracy, bez wstępnych poborów, od zaraz, na sezon lub na stałe. Lubin, tel. 0695/58-35-72

POSZUKUJĘ PRACY ZA GRANICĄ jako blacharz samochodowy, doświadczenie w kraju i w Niemczech. Wrocław, tel. 071/796-34-11 po godz. 19

POSZUKUJĘ PRACY ZA GRANICĄ w krajach UE, 23 lata. Wrocław, tel. 071/391-23-05

● PRACA DORYWCZA LUB NA STAŁE. Zarobki minimum 2.000 zł/mies., tel. 071/367-20-11 P81001834

● PRACA SEZONOWA w pijalni piwa, w charakterze barkmanki dla kobiety, samodzielnej i zdyscyplinowanej, w Lubinie. Lubin, tel. 0609/46-56-88 P84000594

● PRACA W ANGLII OD ZARAZ zatrudnię 35 osób na okres do listopada do pracy przy zbiorach (znajomość jez. angielskiego, nie wymagana), 4 kierowców z prawem jazdy kat. C, E oraz 4 z prawem jazdy kat. T (wymagana podstawa w znajomości j. angielskiego). Mysłakowice, tel. 0888/68-14-82 P02027954

● PRACA W ANGLII z zakwaterowaniem, od zaraz, pomoc w organizacji wyjazdu, opieka, odbiór na miejscu, zapewnione świadczenia, wysokie zarobki, praca dla każdego w wieku 18-47 lat, nie jest wymagana znajomość języka, najniższe koszty!!! Zabkowice Śląskie, tel. 074/64-1-04-33, 0608/82-13-93 P01012824

● PRACA W SZWECJI MORA leśnictwo sierpień-październik, wolne jeszcze 8 miejsc, zarobki 5.000-15.000 zł, za pierwszy miesiąc, zakwaterowanie camping, dojazd własny, pełne pośrednictwo, umowa może zostać podpisana u notariusza, pośrednictwo, tel. 071/399-93-46, 0507/50-62-52 P01119374

● PRZYJMĘ DO PRACY blacharza i lakiernika samochodowego. Wrocław, tel. 0501/23-23-94 P02027474

● PRZYJMĘ DO PRACY fryzjerów i manicurzystek (tipsy), w nowo otwartym salonie w Auchan. Wałbrzych, tel. 074/665-59-00, 0602/69-53-52

PRZYJMĘ UCZNIA do nauki zawodu - mechanik samochodowy, warunek ukończone gimnazjum i nieukończone 18 lat. Wrocław, tel. 071/374-40-04, 071/357-25-25

● PRZYJMĘ OD ZARAZ OSOBE SAMOTNĄ - WOLNĄ z wieloletnią praktyką ogrodniczą do pracy, prowadzenia szklarni, gwarantuję mieszkanie. Szewce, tel. 071/310-71-66, 0609/36-18-21 P02027054

● PRZYJMĘ TIPSEKĘ do salonu fryzjersko-kosmetycznego z własnym sprzętem. Wrocław, tel. 0605/27-85-72 P01117254

● TELE PIZZA - LOKAL PRZY UL. KIELCZOWSKIEJ ZATRUDNI OD ZARAZ pizzochodę i pizzerozów od dostawców z własnym samochodem. Wrocław, tel. 071/330-71-83 P01118584

ZAOPIEKUJĘ SIĘ DZIECKIEM u siebie w domu. Miłicz, tel. 071/383-04-28

ZAOPIEKUJĘ SIĘ DZIECKIEM. Wrocław, tel. 071/372-11-39

ZAOPIEKUJĘ SIĘ STARSZĄ OSOBĄ w Niemczech, kobieta 44-letnia, znajomość jez. niemieckiego, wyksz. wyższe. Bogusów-Gorce, tel. 074/844-20-85 po godz. 18

ZAOPIEKUJĘ SIĘ STARSZĄ OSOBĄ w Ścinawie lub Lubinie. Ścinawa, powiat lubiński, tel. 076/843-62-08

ZAOPIEKUJĘ SIĘ STARSZĄ OSOBĄ w Niemczech. Wrocław, tel. 0600/81-05-28

ZAOPIEKUJĘ SIĘ STARSZĄ OSOBĄ. Wrocław, tel. 071/330-14-24

ZAOPIEKUJĘ SIĘ STARSZĄ OSOBĄ może być w nocy. Wrocław, tel. 0694/05-01-23

ZAOPIEKUJĘ SIĘ STARSZĄ OSOBĄ może być w nocy. Wrocław, tel. 0608/19-86-56

ZAOPIEKUJĘ SIĘ ZWIERZĘCIEM podczas nieobecności właściciela i nie tylko. Wrocław, tel. 0507/74-01-37

● ZATRUDNIĘ możliwość zakwaterowania, tel. 0509/05-19-58 P01119374

● ZATRUDNIĘ do siłownika z doświadczeniem, tel. 071/340-00-07 P01116954

● ZATRUDNIĘ BRYGADY BUDOWLANE do budowy domków jednorodzinnych (praca we Wrocławiu), warunki do uzgodnienia, tel. 0509/53-10-82 P01119074

● ZATRUDNIĘ EKSPEDIENTKĘ DO SKLEPU SPÓZYWCZEGO wymagana znajomość w branży, obsługa kasy fiskalnej itp. Wrocław, tel. 0601/41-51-92 P02026914

● ZATRUDNIĘ EKSPEDIENTKĘ SAM, Wrocław, na 2 zmiany, cały etat, praktyka. Wrocław, tel. 071/336-68-29 w godz. 15-17 P02027034

● ZATRUDNIĘ FRYZJERKĘ damsko-męską, we Wrocławiu, tel. 0509/02-88-44 P81001814

● ZATRUDNIĘ FRYZJERKĘ i KOSMETYCZKĘ ze stażem, z Trzebnicy i okolic. Trzebnica, tel. 071/387-18-67 praca, 071/312-12-58 dom P82004604

● ZATRUDNIĘ KOMBajnISTĘ-Mechanika NATYCHMIAST na kombajn zbożowy Claas. Szewce, tel. 071/310-71-66, 0609/36-18-21 P02027784

● ZATRUDNIĘ LAKIERNIKĄ samochodowego z doświadczeniem. Wrocław, tel. 0508/82-45-25 P81001794

● ZATRUDNIĘ MAGLARKE-PRACZKĘ praca stała lub dorywcza, tel. 0502/98-23-60 P80000744

● ZATRUDNIĘ MECHANIKĄ samochodowego. Wrocław, tel. 0602/76-14-04 P81001844

● ZATRUDNIĘ MONTERA INSTALACJI WENTYLACYJNYCH, CO, tel. 071/353-76-81, 0698/56-58-81 W85000254

ZATRUDNIĘ OPIEKUNKĘ do starszej osoby. Wrocław, tel. 071/793-52-26

● ZATRUDNIĘ OSOBY DO DYSTRYBUCJI NOWEGO TOWARU, teren Wrocławia, Dolnego Śląska i Opolszczyzny, rączki - uchwyły na zakupy. Produkt bardzo tani i praktyczny. Łatwozbywalny. 100% prowizji. Zapewniona reklama, tel. 071/759-89-59 najlepiej wieczorem, 0691/20-35-55 P02027594

ZATRUDNIĘ PANIA samotnego, praca na działce, pomoc na budowie, oferuję zakwaterowanie, wyżywienie i wynagrodzenie. Wałbrzych, tel. 0604/35-58-71

● ZATRUDNIĘ PANIĄ uczciwą, atrakcyjną, wolną, niezależną, do sklepu kwiatowego, w domu własnościowym, zapewnię niezależne mieszkanie. Chcesz godnie żyć, kochać kwiaty i pracę z nimi - zadzwoni. Wdowiec, samotny. Najchętniej panią spoza Wrocławia z prawem jazdy, tel. 071/354-33-89 P80000734

ZATRUDNIĘ PANIĄ do opieki nad starszą osobą, w zamian za pokój i wyżywienie, warunki b. dobre. Wrocław, tel. 071/796-32-73

ZATRUDNIĘ PANIĄ do prowadzenia domu lub opieki nad dzieckiem, możliwość zamieszkania i pełnego wyżywienia. Wrocław, tel. 0601/83-75-00

● ZATRUDNIĘ PRACOWNIKĄ na stację obsługi, z doświadczeniem w naprawach samochodów z grupy VW, Audi, ze znajomością literatury i oprzyrządowania V.A.G. Wrocław, tel. 071/341-56-58, 0600/71-28-00 P01117824

● ZATRUDNIĘ PRZEDSTAWICIELA handlowego - wysoka prowizja. Wrocław, tel. 0502/55-27-75 P81001854

● ZATRUDNIĘ PRZEDSTAWICIELI HANDLOWYCH, akwizytorów - dystrybucja drzwi. Tylko z doświadczeniem. Gwarantuję samochód i zakwaterowanie, tel. 0607/86-24-77 P01113674

● ZATRUDNIĘ STOLARZĄ maszynowego oraz pomocnika stolarza, produkcja drewnianych okien i drzwi. Wrocław, tel. 071/346-93-22, 0501/48-77-60 P01118094

● ZATRUDNIĘ SZWACZKI Sołtyśnowice, krawiectwo lekkie, tel. 071/326-20-60 P02027884

● ZATRUDNIĘ ŚLUSARZĄ-SPAWACZĄ, elektryka samochodowego, tapicera. Wrocław, tel. 071/354-27-31 P01119014

● ZATRUDNIĘ TYNKARZĄ (tynki gipsowe z agregatu), brygada 3-, 4-osobowa mile widziana, wymagane doświadczenie. Przerzeczyn Zdrój, tel. 0502/75-54-17 P02025174

● ZATRUDNIMY MONTERÓW ELEMENTÓW METALOWYCH od zaraz, wymagania: wiek do 30 lat, wyksz. minimum zawodowe oraz brygadystów, wymagania: wiek do 30 lat, wyksz. minimum średnie, doświadczenie w montażu baterii klimatycznych dla kur, pełna dyspozycyjność. 56-400 Oleśnica, ul. Wrocławska 15, tel. 071/399-96-46 W01120664

ZLEĆ DOOCIEPLENIE DOMU oraz wykonanie prac wykończeniowych, położenie bruku i murowanie ogrodzenia. Wrocław, tel. 0501/78-29-50

ZLEĆ ODZYSKANIE DŁUGU prawomocne postanowienia sądu lub sprzedaż wierzytelności. Zgorzelec, tel. 0509/05-70-20

ZLEĆ UŁOŻENIE PŁYTEK dużej ilości oraz wykonanie gładzi. Wrocław, tel. 0609/27-44-22

ZLEĆ WYBUDOWANIE DOMU jednorodzinny z poddaszem użytkowym, we Wrocławiu. Wrocław, tel. 0508/07-18-21

ZLEĆ WYKONANIE wylewek i sufitu podwieszanego w domu jednorodzinny. Wrocław, tel. 0880/26-92-79

ZLEĆ WYKONANIE DOOCIEPLENIA od zaraz, styropianem o grub. 6 cm, oraz tynkowanie częściowo cementowo-wapienne, obróbkę 15 okien, montaż parapetów itp., docelowo tynk strukturalny na całym budynku z materiałów ceramicznych, w Lutyni, tylko profesjonalnej ekipie z własnym sprzętem. Lutynia, powiat średzki, tel. 0608/02-29-71

ZLEĆ WYKONANIE INSTALACJI ELEKTRYCZNEJ w domu jednorodzinny. Brzeg, tel. 0692/20-11-77

● ZLEĆ WYKONANIE KAPITAŁNEGO REMONTU DOMKU WOLNO STOJĄCEGO : komin, strop, wieniec, więźba dachowa, dachówka i inne, w miejscowości Groblec k. Oławy. tel. 0605/18-27-75, 0501/40-31-35 P01112344

● ZLEĆ WYKONANIE OCIEPLENIA BUDYNKU WIELORODZINNEGO metodą lekką-mokra, pow. ocieplenia ok. 900 m<sup>2</sup>, tel. 0609/12-01-81, 074/836-55-58 W01117044

● ZLEĆ WYKONANIE PRAC MURARSKICH, tynkarskich, ciesielskich oraz prace fizyczne na budowie, dla niedrogich, solidnych fachowców, tel. 071/797-85-87 P02027734

ZLEĆ WYKONANIE REMONTU dachu. Wrocław, tel. 071/349-21-03, 0503/74-30-45

ZLEĆ WYKONANIE TYNKÓW zewnętrznych, o pow. ok. 300 m<sup>2</sup> + doocieplenie zewnętrzne, ok. 150 m<sup>2</sup>, tynkarzom. Wrocław, tel. 071/362-87-57

ZLEĆ WYMUROWANIE OGRODZENIA z klinieru. Lubin, tel. 076/840-83-03, 0695/46-72-48

**ZNACZKI, MONETY, KOLEKCJONERSTWO**

KARTY TELEFONICZNE, - 400 zł. Jawor, tel. 0605/17-39-71

KLASY NA ZNACZKI - znaczki z lat 70-tych, - 50 zł. Wrocław, tel. 071/791-71-99, 0691/94-66-78

MONETA SREBRNA z napisem „Wolne Miasto Gdańsk”, - 450 zł. Wrocław, tel. 071/797-88-30

● WROCŁAWSKIE CENTRUM KOLEKCJONERSKIE - monety, karty telefoniczne, pocztówki i skup-sprzedaż, stoisko kolekcjonerskie w DH „Feniks” - 4. piętro, Wrocław, Rynek. Otwarte pn.-pt. 9.30-19.30, soboty 9.30-14. Skupujemy także monety 2 zł, kolekcjonerskie, karty telefoniczne zużyte. Po ciekawe pozycje przyjeździemy, darmowa wycena! DH „Feniks”, 4. piętro, Wrocław-Rynek - ZAPRASZAMY, tel. 071/377-18-91, 0601/51-08-90 W01099894

**SPRZĘT RTV**

INFORMUJEMY, że nie publikujemy ogłoszeń dotyczących sprzedaży i przerabiania dekodów oraz kart kodowych do nich. Reklamy dotyczące sprzedaży dekodów i kart publikować będziemy po przedstawieniu przez reklamodawców słownych koncepcji. Redakcja.

● ABC ANTEN CYFROWYCH SATELITARNYCH: skup nowych i używanych zestawów, płacimy najwięcej!!! Sprzedaż tunerów Pioneer 1430, 1530, 1630, 1730, Kenwood DTF 1 i 2, Humax, Philips 3010, 6010 (PolSAT Auto, XXL, Multivision), zmiana softu u klienta w domu, możliwość sprawdzenia sprzętu, montaż anten satelitarnych, wymiana tunerów gorszych na lepsze, dojazd gratis, Wrocław, Środa Śląska, Legnica, tel. 0602/84-80-86 W01121174

● ABSOLUTNA NOWOŚĆ SECA 2 (włoski pakiet Sky, Primafilia, Calcio, Tequilla hiszpańska). Dzwoni po szczegóły. Anteny cyfrowe, skup, sprzedaż, programowanie dekodów najnowszych softem, 2000 programów, w tym sport (liga włoska), progr. filmowe, bajki, erotyka 24 godz. (Spice Platinum, Tequilla X, Kiosque), Pakiet na Kenwooda, Pioneera i, wiele innych. Wrocław, tel. 0888/17-55-68, 0503/77-80-18 (nieaktualny) W02011994

AKUMULATORY DO KAMER WIDEO PANASONIC VW-VBS20E, VSB-0200 i VW-VBS10E, 1.2, 1.3 i 2.6 Ah, 3 szt., - 200 zł. Wrocław, tel. 0509/54-81-15

● AKUMULATORY DO KAMER WIDEO I APARATÓW CYFROWYCH. Sprzedaż wysyłkowa: www.abat.pl. Wrocław, ul. Bończyka 2b, tel. 0501/48-27-56, 071/326-20-41 W01104934

● AMPLITUNER DENON AVR 1804 - 1.950 zł, DVD 700 - 850 zł, DVD 900 - 900 zł, Sony STR DB 2000 - 2.300 zł, Yamaha RXV 650 - 1.900 zł, RXV 540 - 1.500 zł, RXV 450 - 1.250 zł, telewizor Panasonic TX36PL35 - 6.500 zł, 36PD30 - 8.900 zł, 32PX20 - 4.450 zł, Sony 36HJ100 - 10.500 zł Harman-Kardon DV25 - 1.150 zł, tel. 0601/77-26-10, 071/372-39-39 W02027774

● AMPLITUNER DENON AVR1404 - 1.300 ZŁ., AVR1804 - 1.950 zł, DVD 700 - 950 zł, Yamaha RX-V450 - 1.260 zł, RX-V550 - 1.400 zł, RX-V650 - 1.950 zł, RX-V750 - 2.190 zł, DVD540 - 700 zł, Sony STR147 - 990 zł, STR497 - 1.340 zł, Pioneer VSX514 - 1.200 zł, DVD 2750 - 620 zł, kino Onkyo DR-L50 - 1.150 zł, Sony SC8, - 3.900 zł, kolumny: B&W, VK, Yamaha. woj. dolnośląskie, tel. 076/724-67-63, 0605/44-74-03 W84017194

**LOMBARD**  
Natychniasłowe pożyczki pod zastaw  
SAMOCHODÓW, RTV, AGD, TEL. KOMÓRKOWYCH I INNYCH  
Lombard "Bankier"  
Wrocław, ul. Góralczyńska 133/135 obok BUNKA  
tel. 071/362 12 77, 0504 601 601

AMPLITUNER PANASONIC SA-HE 90 klasa DVD audio, dekodery Dolby Digital DTS, Dolby Surround Pro Logic II, zmniejsz moc pracy w ulepszonej klasie Hi-Fi, tranzystor MOSFET, cyfrowy tuner, duże zaciski głośnikowe, - 1.400 zł. Świdnica, tel. 0888/52-37-79

AMPLITUNER PIONEER VSX-0511 nowy, Dolby Pro Logic II, 5 x 80 W, pilot, czarny, stan idealny, - 970 zł. Wrocław, tel. 0508/10-78-35

AMPLITUNER PIONEER VSX-511 nowy, kolor czarny, Dolby Pro Logic II, 5x80 W, z pilotem, pudełko, stan idealny, - 970 zł. Wrocław, tel. 0508/10-78-35

● AMPLITUNER SONY STR-497 - 1.340 ZŁ., DVD-360 - 540 zł, Yamaha RXV-1400 (THX SELECT) - 3.180 zł, DVD-550 - 780 zł, RXV-450 - 1.270 zł, TV Panasonic TX29N21, 100 Hz, przyciemniona ramka, nowy model - 2.100 zł, Sony KVFF86, bez stolika - 4.900 zł, Panasonic TX32PX20D - 4.600 zł; Vincent CD-S1 24 BIT, 96 khz, na XLR - 2.150 zł, nowy. Dolny Śląsk, tel. 0697/22-46-46 W84015584

AMPLITUNER THOMSON DPL-6000C, 2000 r. RDS, DTS, Dolby Pro Logic, duży funkcji, oryg. pilot, instrukcja w j. polskim, 1 właściciel, stan b. dobry + 5 oryg. kolumn, - 670 zł. Wrocław, tel. 0604/44-95-81

**AUTO ALARM CAR RADIO**  
**AUTOALARMY-GSM-RADIA**  
**GSM - GPS - BLOKADY**

● AMPLITUNER YAMAHA RX-V450 -1.260 ZŁ., RX-V550 -1.490 zł, RX-V650 -1.890 zł, RX-V750 -2.190 zł, DVD-5550 -790 zł, kino domowe Sony DAV-SC8 -3.900 zł, Panasonic SC-HT850 -2.200 zł, SC-HT1000 -3.200 zł oraz inne tanio, gwarancja, dowóz. Zielona Góra, tel. 068/387-17-97, 0605/03-56-82 W84017334

AMPLITUNER YAMAHA RXV 540 6 x 115 W, dekodery DD, DPL, DPL II, NEO 6, z pilotem, dużo wyjść, piękny dźwięk, dynamiczny, - 1.340 zł. Nowa Sól, tel. 0608/52-36-86

AMPLITUNER : Yamaha RXV440 - 1.150 zł, Pioneer VSX512 - 1.050 zł, Onkyo ORL50 z odtwarzaczem DVD, - 1.200 zł. Wrocław, tel. 0601/70-49-98

● AMPLITUNERY : DENON AVR1404- 1.350 zł., AVR1604 -1.600 zł, AVR1804 -1.900 zł, Yamaha RX-V440 -1.150 zł, RX-V450 -1.280 zł, RX-V540 -1.350 zł, RX-V550 -1.500 zł, RX-V640 -1.600 zł, RX-V650 -1.900 zł, DVD540 -700 zł, DVD550 -800 zł, Onkyo 502 (amplifier + DVD) -2.300 zł. Nowe, gwarancja. Możliwa dostawa instalacja oraz pozostawienie w rozł. używanej wiedzy. Technics lub starszego, modelu amplituneru Yamaha, Denon, Sony, tel. 0506/33-31-30 W01113714

ANTENA TELEWIZYJNA WESTFALIA do przyjęcia kempingowej, samochodu, zasilacz sygnału 12/220 V, nowa, zapakowana, - 70 zł. Wrocław, tel. 071/316-51-67

● ANTENA TELEWIZYJNA WESTFALIA do przyjęcia kempingowej, samochodu, zasilaczem sygnału (12/220 V), nowa, w pudełku, zapakowana - 70 zł. Wrocław, tel. 071/316-51-67

● ANTENA CYFROWA HUMAX - PIONEER - KENWOOD - PACE - PHILIPS, 37 programów polskich i zachodnich. Nowości 37 programów polskich na Philipsie 6010 lub 9010 - montaż u klienta w domu, na oczekaniu, dojazd! Przy zakupie tunera dojazd za darmo. Dolny Śląsk - skup sprzętu używanego, nowego lub uszkodzonego. Stary nr telefonu - serwis sprzętu. Wrocław, Wałbrzych, Legnica, tel. 0601/69-71-11, 0692/60-70-44 W84016994

**KOMIS**  
**SKUP-SPRZEDAŻ RTV**  
**DUŻY WYBÓR, NISKIE CENY**  
Wrocław, ul. Traugutta 69,  
tel. 071/341-49-68

● ANTENA CYFROWA KENWOOD, PHILIPS, PIONEER, TUNERY, z oryginalnym oprogramowaniem (pakiet platynowy), przerobione na 2000 programów (pakiet PolSAT, Multivision, AB-Sat, Sky Italia, Digital i inne). Najnowsze oprogramowania i listy programów do wszystkich modeli, w tym też do Humaxa, Micronica, Nokii D-Box 2, PolSAT w auto na Philipsach. Karty Seca 2 na pełny pakiet kodowany, polski, bez abonamentu, Skup tunerów. Lubin, Środa Śl., Wrocław, tel. 0502/85-33-75 W84017214

● ANTENA CYFROWA PIONEER, KENWOOD, PHILIPS, PACE, nowe i używane zestawy, przerabianie tunerów na najnowsze softy - 2000 programów, TVN, PolSAT, bajki, sport, erotyka 24 godz., karty Seca 2 na 5 mies., możliwość zamiany na lepszy tuner, przerabianie Humaxa, Nokia D-Box, dojazd do klienta na terenie Dolnego Śląska skup nowych i używanych. Wrocław, Jelenia Góra, Jawor, Wałbrzych, tel. 0504/41-47-77 W84017144

● ANTENA CYFROWA - skup, sprzedaż, Pioneer - 1430, 1530, 1630, 1730, Kenwood, Humax, zaskakująco niskie ceny na rynku, zamiana np. 1330 na 1430, bez abonamentu dla dzieci i dorosłych, serwis tunerów Philips 3010, 6010, programowanie u klienta w domu, pakiety: PolSAT (auto), Canal Digital (Kioski), Sky Italia (Primafilia), ViSAT (Ticket, Spice Platinum), TV Cabo (Playbox 24 h), Wrocław, Legnica, tel. 0602/84-21-78 W01121184

● ANTENA CYFROWA SAT PIONEER (14, 15, 16), KENWOOD, PHILIPS, przerabianie tunerów na 2000 programów, najnowsze softy, auto PolSAT na Philipsie, karty Seca 2 na 6 mies. na pakiet platynowy, zamiana tunerów gorszych na lepsze, całopasmowe, porno free X-TV na Pioneera, skup tunerów, naprawa, dobre ceny. Leszno, Nowa Sól, Lubin, Wrocław, tel. 0691/50-72-46 W84017134

ANTENA SAT do przyjęcia kempingowej, samochodu osobowego, ciężarowego, czaszą kwadratową, płaską, z wbudowaną konwerterem, tuner, z pilotem, kpl., możliwość sprawdzenia, - 275 zł. Jarostawice, gm. Żórawina, powiat wrocławski, tel. 071/316-40-42

ANTENA SAT, 1997 r., - 150 zł. Wałbrzych, tel. 074/847-93-12

ANTENA SAT PACE MSS 220 + tuner, stan b. dobry, z dwoma konwerterami, - 300 zł. Wrocław, tel. 0602/37-53-71

● ANTENY CYFROWE - KUPNO, SPRZEDAŻ, ZAMIANA!!! Najnowsze na rynku wsady do wszystkich dekodów, film, sport, muzyka, bajki, erotyka, auto, do wszystkich modeli, na 38 kanałach po polsku. Po więcej informacji dzwoni. Kart, Fun, Splitter!!! Inne. Dojazd do klienta do domu! Legnica, Jawor, Wałbrzych, okolice, tel. 0694/38-15-47 W84017014

● ANTENY CYFROWE - MONTAŻ, SERWIS, PROGRAMOWANIE TUNERÓW: Humax, Philips, Kenwood, Pace, Nokia D-Box na najnowsze oprogramowanie, listy kanałów i pakiety (Sky, AB-Sat, Multivision, ViSAT). Naprawa sprzętu satelitarne-go. Montaż anten sat. (zez). Dojazd gratis. Wrocław, tel. 0505/58-58



# LOMBARD

natychmiastowe pożyczki  
pod zastaw: telefonów komórkowych,  
RTV, złota, samochodów  
ul. Trzabnicka 4, W-w  
tel. 372 24 14, 0601 73 83 65

CB-RADIO z odbiornikiem FM, starszy model, - 150 zł. Wrocław, tel. 071/369-34-62

CB-RADIO ALAN 78 PLUS z homologacją, - 250 zł. Wrocław, tel. 071/369-34-62

DEKODER SAT COMSAT cyfrowy, na gwarancji, pamięć 4000 kanałów, - 250 zł. Legnica, tel. 076/851-27-11

DEKODER SAT FERGUSON nowy oprogramowanie, pełny pakiet, - 480 zł. Oława, tel. 0888/39-02-50

DEKODER SAT FERGUSON 2018 cyfrowy, 40 polskich kanałów, 2000 zagranicznych, nowy, gwarancja 1 rok, montaż całego zestawu HOTBIRD, ASTRA, - 750 zł. Wrocław, tel. 0503/84-22-65, 069152-53-91

DEKODER SAT FERGUSON 2018 cyfrowy na gwarancji, 40 polskich kanałów, 2000 zagranicznych, nowy, 450 zł. Wrocław, tel. 0503/84-22-65, 069152-53-91

DEKODER SAT OPTICUM 1200 cyfrowy, używany, 3-miesięczny, gwarancja, 2000 kanałów, menu w języku polskim, kieszeń na moduł, - 300 zł lub zamienie na brzoń sportową wiatrowkę Slavia. Świdnica, tel. 0603/21-18-27

DEKODER SAT PHILIPS 6010 cyfrowy, z pilotem, karta FTA, do odbioru programów satelitalnych bezpłatnych i niekodowanych (17 programów polskich i 300 zagranicznych), możliwość sprawdzenia, - 375 zł, możliwość wysyłki. Jarosławice, gm Żółwinia, powiat wrocławski, tel. 071/316-40-42

DEKODER SAT PHILIPS kompletny, zapakowany, 500 kanałów, 50 kanałów w języku polskim + karta Fun, - 550 zł. Jelenia Góra, tel. 0502/72-32-98

DEKODER SAT PHILIPS cyfrowy, z pilotem, karta FTA do odbioru niekodowanych, bezpłatnych programów satelitalnych (dużo polskich i zagranicznych programów), możliwość sprawdzenia, - 395 zł, możliwość wysyłki. Wrocław, tel. 0608/32-86-89

DEKODER SAT PHILIPS DSX 6010 pudełko, z pilotem, - 410 zł. Wrocław, tel. 0694/52-82-51

DEKODER SAT PHILIPS 6010 cyfrowy, 15 kanałów polskich i ok. 500 zagranicznych, FTA, kompletny, czasza + konwerter, możliwość montażu, - 400 zł. Wrocław, tel. 0505/58-58-40

DEKODER SAT PHILIPS 60 Sharp, cyfrowy, - 130 zł. Wrocław, tel. 0509/24-89-03

DEKODER SAT PIONEER 1430 oryginalny, - 700 zł. Głuszyca, powiat walburski, tel. 0601/59-35-99

DEKODER SAT SCIENTIFIC Atlanta, nowy, profesjonalny, - 3.500 zł. Wrocław, tel. 0502/22-32-58

DEKODER SAT THOMSON stan ogólny b. dobry, - 270 zł. Warta Bolesławiecka, tel. 0602/13-68-58

DISCMAN PCD-3200 + słuchawki, mało używany, - 100 zł. Wrocław, tel. 071/788-48-47

FILMY WIDEO i DVD oraz stojaki, wieszaki i etui (pudełka), na kaseety i płyty, w całości lub częściowo na sztuki - kasety od 3 zł, płyty - od 19 zł. Wrocław, tel. 071/321-21-91, 0503/33-36-32

FILMY DVD DO KINA DOMOWEGO I DOMOWYCH ODTWARZACZY, Dolby Digital 5.1 lub DTS, ideałna jakość, 100% gwarancji, absolutnie wszystkie nowości filmowe, bajki, koncerty, erotyki, również starsze tytuły, atrakcyjne ceny, szybka realizacja, możliwy dowóz. Wrocław, tel. 0605/64-12-15, 0505/61-70-07 W02003124

FILMY DVD Z PUDEŁKIEM I KOLOROWĄ OKŁADKĄ W CENIE 15-20 ZŁ/SZT., Dźwięk Dolby Digital 5.1, interaktywne menu, wybór scen; Shrek 2 (lektor), Pojotrze (lektor), Troja (lektor), Spartan (Val Kilmer, lektor), trylogia Władcy Pierścieni (lektor), Ostatni Samuraj (lektor), Jazda na kręwdzi (lektor), Mindhunters, Pasja (lektor), Rogate Rancho (lektor), Nemo (dubbing), Harry Potter 3 (lektor), bajki, koncerty, erotyki, Wrocław, tel. 0503/30-25-82 W02026484

GŁOŚNIK szerokokopasowy, 30 W, 4 om, - 60 zł. Wrocław, tel. 0602/04-70-62

GŁOŚNIKI samochodowe sound box impleks USA acoustics, 4 szt., 16 x 16 cm, stan b. dobry, - 550 zł. Wrocław, tel. 0605/91-09-62

GŁOŚNIKI CLARION 150 W, - 150 zł. Łądek Zdrój, powiat kłodzki, tel. 0605/68-41-84

GŁOŚNIKI DAX samochodowe średnica 16,5 cm - 80 zł/kpl., średnica 13 cm - 60 zł/kpl. Wrocław, tel. 071/338-05-24

GRAMOFON DUAL 510 paskowy, wkładka Shure, - 100 zł. Wrocław, tel. 0506/34-74-42

KAMERA PRZEMYSŁOWA + magnetowid, - 300 zł. Wrocław, tel. 0502/30-00-79

KAMERA WIDEO BLAUPUNKT HI-8 stereo, z pilotem, 3 akumulatory, torba, na małe kasety, - 1.200 zł. Skrzypnik, gm. Domaniów, tel. 071/301-94-45

KAMERA WIDEO CANON MV-590 nowa, zoom x 18, - 1.600 zł. Wałbrzych, tel. 0603/51-52-37

KAMERA WIDEO JVC GR-DVL 150 cyfrowa, mini DV, boczny monitor LCD, pilot, okablowanie i oprogramowanie do komputera, mało używana, - 1.550 zł lub zamienie na aparat cyfrowy. Wrocław, tel. 071/342-16-15

KAMERA WIDEO PANASONIC NV-RZ 155 nowa, w kartonie, na gwarancji, cena sklepową 1.400 zł, sprzedam za, - 750 zł. Wrocław, tel. 0880/29-09-60

KAMERA WIDEO PANASONIC RZ-1 VHS-C, srebrny, 20 x Optical Zoom, 220 x Digital Zoom, dużo funkcji, karton, komplet, stan idealny, - 550 zł. Wrocław, tel. 0608/13-40-56

KAMERA WIDEO PANASONIC NV-M3500 Digital, zoom x140, stan idealny oraz dwie baterie i lampa Uno Mat, - 900 zł. Złotoryja, tel. 076/878-11-06

KAMERA WIDEO SAMSUNG VP-D11 cyfrowa, zoom 22 x 500, na gwarancji, kpl. dokumentacja, stan idealny, - 1.650 zł, tel. 0609/58-05-57

KAMERA WIDEO SONY 3875-AF mała, kaseety VHSC, bateria do regeneracji, - 140 zł lub zamienie na tel. komórkowy. Wrocław, tel. 071/791-71-99, 0691/94-66-78

KARTA KODOWA FTA do tunera cyfrowego Philips 3010, 6010, na programy niekodowane, legalna, 15 polskich + Ab sat - 40 zł, FUN: Polsat, Multivision, TPS, AB Sat - 80 zł, nowe menu - 20 zł, lista Philips - 20 zł, 1430 menu lista - 50 zł, możliwość wysyłki. Wrocław, tel. 0698/18-10-88

KASETY MAGNETOFONOWE chromowe, z nagraniami, stan idealny, ok. 300 szt. - 3 zł/szt. Wrocław, tel. 0607/58-12-01

KASETY WIDEO z filmami erotycznymi, na kasetach VHS oraz na płytach DVD, nowe, z homologacją - 15-20 zł/szt. Wrocław, tel. 0600/94-05-44

KASETY WIDEO DVD z licencją, do wypożyczenia, ok. 1500 szt., - od 5 zł. Wrocław, tel. 071/344-79-66

KINO DOMOWE LG CA 3630 na gwarancji, nowe, wysokiej klasy, 5x75 W, subwofer, tuner, okablowanie, - 1.100 zł lub zamienie na skuter, z dopłatą. Legnica, tel. 0606/15-68-55

KINO DOMOWE LG kompletne, nowe, oryg. zapakowane, z RDS, MP3, 5 głośników + subwofer, srebrne, - 1.050 zł. Wałbrzych, tel. 074/849-14-33, 0504/18-99-22

KINO DOMOWE PHILIPS, - 1.450 zł. Borek Wilk., tel. 065/571-65-86, 0601/26-01-16

KINO DOMOWE SANYO DC-TS 760 srebrne, nowe, w kartonie, czysta wszystkie formaty, - 1.150 zł. Wrocław, tel. 0603/93-54-92

KINO DOMOWE SONY HTP 1100, nowe, 2-elementowe, Dolby Pro Logic II, 5 x 35 W, pudełko - 1.700 zł, HTP 1500, nowe, gwarancja, 2-elementowe, Dolby Pro Logic II, 5 x 35 W, kolumny drewnopodobne, subwofer aktywny 100 W, RDS, MP3, pudełko - 2.000 zł. Wrocław, tel. 0508/10-78-35

KINO DOMOWE SONY DAV-S 300 srebrna obudowa, bez pilota i kolumn, - 420 zł. Wrocław, tel. 0603/93-54-92

KOLUMNY ALTUS ok. 75 W, nowe głośniki i maskownice, stan b. dobry, - 290 zł. Legnica, tel. 076/721-93-27, 0603/46-41-16

KOLUMNY JAMO do kina domowego, 3-drożne, prod. duńskiej, 2x170 W, 2x105 W, centralna 100 W, kolor jasny, stan idealny, - 1.650 zł. Lubin, tel. 0603/64-64-01

KOLUMNY JBL XT140 kolo wiśniowy, - 1.450 zł. Wrocław, tel. 071/372-56-42, 0603/64-04-47

KOLUMNY LB 562 500 W, 3-drożne, nowe, prod. niemieckiej, - 310 zł. Wrocław, tel. 071/373-44-81, 0604/07-59-49

KOLUMNY PIONEER CS-3030 80 W, - 420 zł. Wrocław, tel. 0607/58-12-01

KOLUMNY STEREO TRIANGLE COMETE XS, - 820 zł. Wrocław, tel. 0508/28-01-22

KOLUMNY TECHNICS typu bas-refleks, zestaw, 160 W, 8 Ohm, 2-drożne, konstrukcja pilotowa, Surround + zestaw centralny, - 400 zł. Podgórzyn, powiat jeleniogórski, tel. 075/762-16-51, 0694/48-70-86

KOLUMNY TONSIL stan b. dobry, kom. 30 W + maskownice, - 100 zł. Wrocław, tel. 0505/45-10-88

KOMIS RTV WROCLAW ul. Kościuski 179, tel. 071/342-39-15 prowadzi wyprzedaż sprzętu elektronicznego: telewizory od 14 do 32" w cenie od 50 do 650 zł oraz pozostały sprzęt radiowy w niskich cenach. W02027574

KOMPAKT ndrzwca płyty CD, MP3, VCD, - 150 zł. Wrocław, tel. 071/359-27-94, 0888/56-49-65

KOMPAKT ALPINE 7939 R model wysokiej klasy, wyjście optyczne, czinze, z magnetofonem, - 650 zł. Wrocław, tel. 0601/76-40-90

KOMPAKT ROTEL RCD 970XB brak pilota, - 500 zł. Szklarka Radnicka, tel. 068/383-15-69

KOMPACT TECHNICS SL-PS 670D, - 400 zł. Wrocław, tel. 0608/04-70-62

KOMPACT TECHNICS SP-70A pilot, instrukcja obsługi, stan b. dobry, - 170 zł. Wrocław, tel. 0880/29-09-80

KOMPACT YAMAHA CDX-400, - 110 zł. Wrocław, tel. 0602/37-53-71

KOREKTOR TECHNICS SHGE-50, - 400 zł. Śrem, tel. 0605/45-05-19

KORPUS JVC KDR-979R, - 200 zł. Lubiąż, tel. 0605/93-49-54

KORPUSY: Alpine TDM7522M - 50 zł, Pioneer KEH-1400 - 100 zł, Blaupunkt San Remo, na 4 płyty CD - 200 zł. Legnica, tel. 0888/88-20-29, 0888/35-74-25

KRÓTKOFALÓWKA zasięg do 3 km, na gwarancji, - 200 zł. Wrocław, tel. 0693/55-92-31

KUPIE DEKODER SAT PHILIPS z pilotem, chętnie nieaktywny. Wrocław, tel. 0606/50-64-03

KUPIE DEKODER SAT PIONEER 1430, 1530 lub 1630 DFT-2 Wrocław, tel. 0504/69-96-67

KUPIE DYKTAFOŃ cyfrowy, nowy lub mało używany. Wrocław, tel. 0606/50-64-03

KUPIE KAMERĘ WIDEO SONY z bcznym monitorem. Świebodzice, tel. 074/854-43-77

KUPIE KAMERY WIDEO: Sony, Panasonic, cyfrowe. Wrocław, tel. 0602/27-60-97

KUPIE KINESKOP DO TELEWIZORA GRUNDIG 29" 100 Hz, w cenie do 200 zł. Świebodzice, tel. 0608/17-88-15

KUPIE KINO DOMOWE Sony, Panasonic. Wrocław, tel. 0602/27-60-97

KUPIE KORPUS SONY CDX-C4850R. Jelenia Góra, tel. 0509/82-98-70

KUPIE KORPUSY DO RADIOODTWARZACZY: Sony, Pioneer, Kenwood, JVC, Blaupunkt, Alpine, Clarion Wrocław, tel. 0888/19-68-66

KUPIE PANELE: Sony, Pioneer, Kenwood, Blaupunkt, JVC, Clarion, Alpine i inne markowe. Wrocław, tel. 0888/19-68-66

KUPIE PANELE DO RADIOODTWARZACZY firmowe. Wrocław, tel. 0888/19-68-66

KUPIE RADIA samochodowe, panele, korpusy, kostki, ramki, uszokodzone. Wrocław, tel. 0507/20-72-43 W81014434

KUPIE RADIOODTWARZACZ samochodowy, na 1 płytę CD. Wrocław, tel. 071/781-27-24, 0503/79-71-29

KUPIE RADIOODTWARZACZ JVC KD-LX3R, kameleon", najchętniej uszokodzony, od zaraz. Wrocław, tel. 0603/42-10-41

KUPIE RADIOODTWARZACZE: JVC, Pioneer, Alpine, Clarion oraz panele, wzmacniacze, zmiennicze, subwoofery., tel. 0505/50-10-11

KUPIE RADIOODTWARZACZE: Alpina, na 1 płytę CD, sprawny lub uszokodzony, inne ze zmienniczem CD. Legnica, tel. 0888/88-20-29, 0888/35-74-25

KUPIE RADIOODTWARZACZE. Wałbrzych, tel. 0605/07-53-98

KUPIE RADIOODTWARZACZE: Sony, Panasonic, Pioneer, JVC, Kenwood, Blaupunkt, Alpine, Clarion i Becker. Wrocław, tel. 0506/79-03-91

KUPIE RADIOODTWARZACZE każdy model. Wrocław, tel. 0505/68-39-66

KUPIE RADIOODTWARZACZE: Sony, Panasonic, Pioneer, JVC, Kenwood, Blaupunkt, Alpine, Becker, Clarion. Wrocław, tel. 0606/79-03-91

KUPIE RADIOTELEFONY 2 szt., o zasięgu 7-11 km, chętnie nowe. Jarosławice, gm. Żółwinia, powiat wrocławski, tel. 071/316-40-42

KUPIE SPRZĘT RTV: panel Alpina TDM7522M i Sony XR5450 oraz korpus Red Star, na 1 płytę CD, MP. Legnica, tel. 0888/88-20-29, 0888/35-74-25

KUPIE SPRZĘT RTV: radia samochodowe, panele, korpusy. Wrocław, tel. 0888/17-74-63

KUPIE TELEWIZOR Sony lub Panasonic, 100 Hz. Wrocław, tel. 0602/27-60-97

KUPIE WIĘZ TECHNICS. Wrocław, tel. 0601/58-50-95

MAGNETOFON AKAI 95 GX model wysokiej klasy, stan idealny, - 600 zł. Wrocław, tel. 0607/58-12-01

MAGNETOWID JVC HR-S 6611 S-VHS, stereo Hi-Fi Nicam, 6-głowiowy, SP/LP, 3 eurozłazca, menu, tuner TV kablowej, nowy model, stan idealny, - 560 zł. Wrocław, tel. 0603/93-54-92

MAGNETOWID PANASONIC NV-650 6-głowiowy, stereo Hi-Fi, menu, z pilotem, insert, dubbing, 2 eurozłazca, czinze, show-view, stan b. dobry, - 440 zł. Wrocław, tel. 071/374-43-19, 0696/41-71-01

MAGNETOWID PHILIPS VR 850 Match Line, stereo Hi-Fi, 6-głowiowy, dubbing, Jog Shuttle, SP/LP, polskie menu, 3 eurozłazca, nowy model, stan idealny, - 480 zł. Wrocław, tel. 0603/93-54-92

MAGNETOWID PHILIPS VR 800 stereo Hi-Fi, 6-głowiowy, polskie menu, SP/LP, show-view, 3 eurozłazca, pilot, nowy model, stan idealny, - 450 zł. Wrocław, tel. 0603/93-54-92

MAGNETOWID PHILIPS VR-556 6-głowiowy, Nicam stereo, polskie menu na ekranie, nowy, zapakowany, na gwarancji, - 400 zł. Wrocław, tel. 0501/48-17-75

MAGNETOWID PHILIPS VR-555, 2004 r. 6-głowiowy, stereo Nicam, menu w języku polskim, limer, duża funkcja, kolor srebrny, nowy, zapakowany, gwarancja, - 440 zł. Wrocław, tel. 0501/48-17-75

MAGNETOWID SABA VR-6081 Hi-Fi, Nicam stereo, 6-głowiowy, VPS, PDC, Show View, menu na ekranie, 2 x eurozłazca, pilot, - 250 zł. Wrocław, tel. 0602/24-59-52

MAGNETOWID SONY 7-głowiowy, stereo Hi-Fi, shuttle, centr. mechanizm, SP/LP, insert, audio dubbing, model wysokiej klasy, - 460 zł. Legnica, tel. 076/854-79-60, 0699/21-05-91

MAGNETOWID SONY SLV-SX 700 srebrna obudowa, stereo Hi-Fi, 6-głowiowy, Smart Link, show-view, SP/LP, tuner TV kablowej, nowy model, stan b. dobry, - 450 zł. Wrocław, tel. 0603/93-54-92

MAGNETOWID SONY SLV-SE620N stereo Hi-Fi, - 290 zł. Wrocław, tel. 0888/45-96-95

MAGNETOWIDY: Panasonic NH-HD 610, 620, JVC HR-C 220, stereo Hi-Fi, 6-głowiowy, pilot, menu, SP/LP, show-view, stan b. dobry, - 300 zł/szt. Wrocław, tel. 0603/93-54-92

MAGNETOWIDY: Blaupunkt, Panasonic, 6-głowiowe, show-view, super drive, stereo Hi-Fi, VHS - 450 zł/szt. Wrocław, tel. 071/782-27-26, 0506/02-63-06

MASZT ANTENY 100 m, pneumatyczny, z 3 odciegami, - 550 zł. Prochowice, powiat legnicki, tel. 076/858-47-34

MINIDISK TECHNICS SM-100 z pilotem, stan b. dobry, - 580 zł. Wrocław, tel. 0508/10-78-35

ODTWARZACZ DVD LG 5183 roczny, stan b. dobry, - 300 zł. Strzegom, tel. 074/849-13-50, 0609/41-87-79

ODTWARZACZ DVD PHILIPS DVD 812 czarna obudowa, pilot, stan b. dobry, - 360 zł. Wrocław, tel. 0603/93-54-92

ODTWARZACZ DVD PHILIPS DVP 761 czarny z pilotem, DTS, Dolby Digital, True Surround, wyjście 5.1, stan b. dobry - 410 zł. Wrocław, tel. 0603/93-54-92

PANEL JVC KD-SX855R do radia + CD, z pilotem, - 150 zł. Wrocław, tel. 0609/65-59-97

PANELE: Blaupunkt San Remo, na 1 płytę CD - 170 zł, Red Star, na 1 płytę CD, winda - 140 zł, Pioneer KEH-1400 - 100 zł. Legnica, tel. 0888/88-20-29, 0888/35-74-25

PANELE: Pioneer, Sony - od 100 zł/szt. Plock, tel. 0880/10-09-30

PANELE: Kenwood KRC 455 D oraz Intercom Car Hi-Fi - 50 zł/szt. Wrocław, tel. 071/783-27-70, 0502/19-99-49

PANELE takich firm jak: Sony, JVC, Kenwood, Pioneer i inne - od 100-300 zł. Wrocław, tel. 0696/82-72-39

PILOT DO RADIOODTWARZACZA PANASONIC CA-RC 60EX mały, płaski, - 50 zł. Świdnica, tel. 0888/52-37-79

PILOT DO TELEWIZORA PHILIPS, - 20 zł. Wrocław, tel. 071/342-80-63

PLITY ANALOGOWE ceny 2-15 zł/szt. Wrocław, tel. 0508/72-65-58

PLITY CD 8.000 szt., - 1.200 zł. Jelenia Góra, tel. 0504/78-73-75

PROJEKTOR MULTIMEDIALNY NEC, 2500 ansi + ekran, wieszak, pilot, okablowanie, stan idealny, - 5.500 zł. Wrocław, tel. 0600/32-46-86

PROJEKTOR MULTIMEDIALNY PANASONIC PT-L291 EG, 2000 r. kolor grafkowy, do kina domowego i projekcji, - 1.890 zł. Świdnica, tel. 0507/54-00-71

PROJEKTOR MULTIMEDIALNY SHARP SLUCESWAK PG-B105 jasność 1200 ansi, kontrast 400:1, przekątna obrazu 0.8-9.6 m, ciemny 1.2-11 m, fabrycznie nowy, pilot, żywotność lampy 4000 godz., instrukcja obsługi, - 3.300 zł. Wrocław, tel. 0504/45-54-68

PRZYJMUJE RADIOODBIORNIK na 12V, bezpłatnie. Głogów, tel. 0507/46-07-08

PUDEŁKA NA PLITY DVD nowe, 50 szt., - 32 zł. Wrocław, tel. 0502/59-96-69

RADIOBUZK THOMSON RR 60L nowy, na gwarancji - 50 zł. Trzebień, pow. bolesławiecki, tel. 0502/06-41-14

RADIOODBIORNIK SONY na prąd i baterie, cyfrowy, 28 stacji, 4 zakresy + zegar, przenośny, mało używany, - 100 zł. Wrocław, tel. 071/788-48-47

RADIOODTWARZACZ ALPINE CDM-7892 4x50 W, model 2004, et. winda, system najwyższej klasy, media X, RDS, ESP, BAS Energie, wszystkie wyjścia, idealny dźwięk, stan b. dobry, - 950 zł. Świdnica, tel. 0888/52-37-79

RADIOODTWARZACZ ALPINE 7555 R minidisk, sterowanie CD, z panelem, 4x45 W, model wysokiej klasy, BBE, - 600 zł. Wrocław, tel. 0601/76-40-90

RADIOODTWARZACZ AUDI GALIA do Audi 80 84, B3, wzmacniacz Blaupunkt, 4x35 W, stan b. dobry, - 200 zł. Wrocław, tel. 0501/29-29-18

RADIOODTWARZACZ BECKER TRAFIC PRO promaarchizowy wyświetlacz, nawigacja GPS, stan b. dobry, - 940 zł. Wrocław, tel. 0888/36-01-54

RADIOODTWARZACZ BLAUPUNKT CD 300 na 1 płytę CD, z RDS, kodowany, do Opla Omega, - 225 zł. Krapkowice, tel. 077/446-63-58

RADIOODTWARZACZ BLAUPUNKT MP-73 TORONTO wysoki model, - 800 zł. Wałbrzych, tel. 0600/03-11-24

RADIOODTWARZACZ BLAUPUNKT CAR-300 oryginalny, do Opla Tigry lub Opla Corsy, zakodowany, - 70 zł. Wrocław, tel. 0505/41-55-88

RADIOODTWARZACZ BLAUPUNKT CD-31 z RDS, 4 x 45 W, kolorowy wyświetlacz, zdejmovany panel, model 2003, stan idealny, - 340 zł. Wrocław, tel. 0888/12-29-31

RADIOODTWARZACZ BLAUPUNKT RMD-168 na jedną płytę CD, z RDS, 4 x 40 W, zdejmovany panel, kolorowy wyświetlacz, - 300 zł. Wrocław, tel. 0888/12-29-31

RADIOODTWARZACZ BRISA ścigany panel, do Seata Leona lub Toledo, - 200 zł. Gryfów Śląski, powiat kłowiecki, tel. 0605/32-62-46

RADIOODTWARZACZ CLARION DXZ828R model najwyższej klasy, kolor srebrny, aluminiowy panel, 4 x 50 W, wszystkie wyjścia, - 940 zł lub zamienie na tańszy, z CD., tel. 0691/95-15-15

RADIOODTWARZACZ CLARION DXZ-928R, - 1.400 zł. Wrocław, tel. 0888/31-53-21

RADIOODTWARZACZ CLARION CRH61, - 90 zł. Wrocław, tel. 0605/06-75-11

RADIOODTWARZACZ CLARION 3375 na płytę CD, 4 x 40 W, kolorowy wyświetlacz, zdejmovany panel, - 260 zł. Wrocław, tel. 0888/12-29-31

RADIOODTWARZACZ FORD 6000CD z kodem. Legnica, tel. 0607/16-88-52

RADIOODTWARZACZ FORD z 1999 r., CD, wzmacniacz, 4 x 40 W, z RDS i inne, - 320 zł. Wrocław, tel. 0605/76-10-10

RADIOODTWARZACZ JVC na 1 płytę, 45 W, z panelem, cena - 370 zł, Chocianów, powiat polkowicki, tel. 0508/52-25-55

RADIOODTWARZACZ JVC KD-LH7R kompakt, odczyt formatu mp3, 4x50 W, panel, wysokiej klasy, stan idealny + etui, - 700 zł. Jelenia Góra, tel. 0502/72-32-98

RADIOODTWARZACZ JVC KD-G201 kompakt, 4x50 W, wysokiej klasy, - 550 zł. Jelenia Góra, tel. 0502/72-32-98

RADIOODTWARZACZ JVC na 1 płytę CD, - 600 zł. Wałbrzych, tel. 0501/79-61-91, 0508/84-25-06

RADIOODTWARZACZ JVC KS-F350 kasetowy, z RDS, 4 x 40 W, zdejmovany panel, - 150 zł. Wrocław, tel. 0888/12-29-31

RADIOODTWARZACZ KENWOOD na 1 płytę CD, 50 W, - 370 zł. Chocianów, powiat polkowicki, tel. 0508/52-25-55

RADIOODTWARZACZ KENWOOD kasetowy panel, cena - 220 zł i tuba 500 W, cena - 250 zł. Chocianów, powiat polkowicki, tel. 0508/52-25-55

RADIOODTWARZACZ KENWOOD KDC-308 kompakt, 4x45 W, stan b. dobry, - 450 zł. Jelenia Góra, tel. 0502/72-32-98

RADIOODTWARZACZ KENWOOD, - 100 zł. Kłodzko, tel. 0505/15-80-23

RADIOODTWARZACZ KENWOOD KRC-577R panel, RDS, 4x40 W, kolorowy wyświetlacz, wyszukanie utworów, Dolby, filtr MTL, sterowanie zmienniczem, pamięć 18 stacji, automatyczny, wyjście na wzmacniacz, mało używany, - 290 zł. Leszno, tel. 0504/26-09-14

RADIOODTWARZACZ KENWOOD KDC-V 6524 model wysokiej klasy, z 2004 r., opuszczany i zdejmovany panel, 15 kolorów w wyświetlacz, 4x50 W, sterowanie zmienniczem i zmienniczem, 4x50 W, - 600 zł. Wrocław, tel. 0506/13-82-20

RADIOODTWARZACZ MEDION samochodowy, fabrycznie nowy, sprawdzony z Niemiec, 12V/4x50 W, z RDS, MP3, lale AM, FM, LW, lądny ściągany panel, na 1 płytę CD, do każdego samochodu i inne funkcje, możliwość zamontowania - 555 zł. Żabkowice Śląskie, tel. 074/641-15-75, 0692/95-05-98

RADIOODTWARZACZ OPEL CDR-500 na 1 płytę CD, RDS EON, 4x50 W, AS, TP, panel, nowy, zapakowany, instrukcja obsługi, karta kodowa, sterowanie przy kierownicy, system antyszarp, dużo funkcji, do Opla Asiry I, II, Corsy B, Vectry B, możliwy montaż, - 520 zł. Bojanowo, pow. rawicki, tel. 0607/42-33-52

RADIOODTWARZACZ OPEL CAR 300 RDS revers, Dolby, karta kodowa, do Opla Asiry, Corsy B, Vectry B, Omega B, stan b. dobry, - 130 zł. Wrocław, tel. 071/791-65-66, 0501/29-29-18

RADIOODTWARZACZ PANASONIC typ CQ-DFX 683N, winda, MP3, 50 W, - 780 zł. Chocianów, powiat polkowicki, tel. 0508/52-25-55

RADIOODTWARZACZ PANASONIC CQ-RD50LEN 2 wyjścia na wzmacniacz i zmiennicze, z dokumentacją - 250 zł, przewód do zmiennicza - 100 zł. Łądek Zdrój, powiat kłodzki, tel. 0605/68-41-84

RADIOODTWARZACZ PANASONIC z CD, nowy, 4x45, z RDS, srebrny panel, gałka, wyświetlacz graficzny, - 500 zł lub zamienie na telefon GSM. Wałbrzych, tel. 074/849-13-11, 0506/50-40-64

RADIOODTWARZACZ PANASONIC RD-110 kasetowy, z RDS, 4 x 40 W, zdejmovany panel, stan b. dobry, - 150 zł. Wrocław, tel. 0888/12-29-31

RADIOODTWARZACZ PHILIPS AZ 1310 nowy, na gwarancji, - 250 zł. Trzebień, tel. 0502/06-41-14

RADIOODTWARZACZ PIONEER na 1 płytę, 45 W, panel, - 390 zł. Chocianów, powiat polkowicki, tel. 0508/52-25-55

RADIOODTWARZACZ PIONEER kasetowy, 4x50 W, - 260 zł. Chocianów, powiat polkowicki, tel. 0508/52-25-55

RADIOODTWARZACZ PIONEER DEH-3300R kompakt, MOS-FET, 4x50 W, RDS, wysokiej klasy, - 500 zł. Jelenia Góra, tel. 0502/72-32-98

RADIOODTWARZACZ PIONEER DEH-P9000R kompakt, wysokiej klasy, MOSFET, 4x50 W, - 800 zł. Jelenia Góra, tel. 0502/72-32-98

RADIOODTWARZACZ PIONEER KEH 6900RB mosfet, niebieski wyświetlacz, wysoki model, dużo funkcji, stan dobry, - 420 zł. Świebodzin, tel. 0888/63-27-42

RADIOODTWARZACZ PIONEER DEH-P77MP nowy, w pudełku, 4 x 50 W, aluminiowy panel, korektor, - 1.550 zł. Wałbrzych, tel. 0603/51-52-37

RADIOODTWARZACZ PIONEER DEH-P 8400R MP3, animacja, wszystkie wyjścia, podwójny panel, z RDS, equalizer, 4x50 W, - 1.450 zł. Wrocław, tel. 0880/22-29-55

RADIOODTWARZACZ PIONEER KEH-6900 moc 4x45 W, zdejmovany panel, sterowanie CD, stan b. dobry, - 360 zł. Wrocław, tel. 0604/85-63-33

RADIOODTWARZACZ PIONEER DEH-6100R 4x45 W, na 1 płytę CD, z RDS, stan b. dobry, - 700 zł. Wrocław, tel. 0632/58-29-28

RADIOODTWARZACZ PIONEER DEH-2100R panel na 1 płytę CD, 4x45 W, stan dobry, - 330 zł. Wrocław, tel. 0502/91-89-69

RADIOODTWARZACZ PIONEER ANH-P9R z nawigacją sat + płyta do nawigacji, stan b. dobry, - 1.200 zł. Wrocław, tel. 0697/22-46-71

RADIOODTWARZACZ PIONEER MEH-P7300 animacje, stan idealny, - 580 zł. Wrocław, tel. 0697/22-46-71

RADIOODTWARZACZ PIONEER DEH 8400 MP, 2003 r. MP3, 2 wyświetlacze, winda, 4x50 W, ISO, RDS, aluminiowy panel, - 1.550 zł. Wrocław, tel. 0888/36-01-54

RADIOODTWARZACZ RED STAR MP3, winda, czerwony wyświetlacz, cena - 320 zł i inne. Bolesławiec, tel. 0501/82-18-02

RADIOODTWARZACZ SONY 45 W, TXT, na 1 płytę CD, - 360 zł. Chocianów, powiat polkowicki, tel. 0508/52-25-55

RADIOODTWARZACZ SONY typ CDM-M 1999 FT, MP3, - 1.680 zł. Chocianów, powiat polkowicki, tel. 0508/52-25-55

RADIOODTWARZACZ SONY CDX-4180R kompakt, 4x40 W, stan b. dobry, - 330 zł. Szprotawa, powiat ząganski, tel. 0600/36-30-63, 0608/59-42-73

RADIOODTWARZACZ SONY HP



zł. Kowary, powiat jeleniogórski, tel. 075/718-29-26, 050278-35-67

TELEWIZOR JVC 32" 100 Hz, stereo, Nicam, PIP, PAP, PAT, zoom, klatka-stop, panoramiczny, 3xAV, SVHS, equalizer, Top Mega TXT, kurtynowe wyłączenie, z pilotem, - 2.250 zł. Legnica, tel. 050333-83-95

TELEWIZOR JVC 28" 100 Hz, stereo, Nicam, subwoofer, PIP, PAP, PAT, zoom, klatka-stop, panoramiczny, 3xAV, SVHS, Top Mega TXT, kurtyna, z pilotem, zoom, - 1.450 zł. Legnica, tel. 050333-83-95

TELEWIZOR JVC 28" panoramiczny, 100 Hz, stereo, Nicam, stop-klatka, 3 eurozłącza, Dolby Pro Logic, - 1.200 zł. Sobótka, powiat wrocławski, tel. 050440-51-49

TELEWIZOR LG 21" nowy, dokumentacja, płaski kineskop, szara obudowa, 100 programów, stereo, eurozłącza, TXT, - 650 zł. Wrocław, tel. 071/782-27-26, 0506/02-63-06

TELEWIZOR NOKIA 29" z pilotem, - 400 zł. Krynitzko, tel. 071/387-81-25, 050390-56-71

TELEWIZOR NORDMENE 33" stereo, 2 eurozłącza, teletext, menu, z pilotem, - 650 zł. Kłodzko, tel. 0600/61-61-77

TELEWIZOR ORION 32" srebrna obudowa, panoramiczny, 100 Hz, kurtyna, eurozłącza x2, SVHS, zoom, menu w jęz. polskim, - 1.850 zł. Philips 28" i 29", 100 Hz, srebrna obudowa, eurozłącza x2, SVHS, menu w jęz. polskim - 1.000 zł. Kowary, powiat jeleniogórski, tel. 075/718-29-28, 0502/78-35-67

TELEWIZOR ORION 32" panoramiczny, 100 Hz, stereo, stereo, zmiana formatu, 3 eurozłącza, czasowy wyłącznik, Dolby Surround Pro Logic, stan b. dobry, - 1.050 zł. Legnica, tel. 076/723-89-15, 0504/67-14-69

TELEWIZOR ORION 34" stereo, top text, menu, tryb 16:9, tuner TV kablowej, wyświetlane funkcje, 2 eurozłącza, czinca, z pilotem, stan b. dobry, - 950 zł. Wrocław, tel. 0509/49-31-82

TELEWIZOR ORION TV2807 euro, pilot, telegazeta, panoramiczny, różne formaty - 700 zł, w rozliczeniu może być inny, uszkodzony. Wrocław, tel. 0601/72-78-21

TELEWIZOR PALLADIUM 28" panoramiczny, stereo, top text, menu, tryby obrazowe, tuner TV kablowej, 2 eurozłącza, czinca, pilot, stan b. dobry, na gwarancji, - 850 zł. Wrocław, tel. 0608/13-40-56

TELEWIZOR PANASONIC 32" model TX-32PL10, panoramiczny, 100 Hz, srebrna obudowa, płaski kineskop Tau, zoom, super zoom, klatka-stop, Top TXT, 5 formatów, DNR, model 2003 r., - 3.000 zł. Kamienna Góra, tel. 0505/07-46-87

TELEWIZOR PANASONIC 32" panoramiczny, 100 Hz, srebrna obudowa, kineskop Quinix, zoom, klatka-stop, stereo, Nicam, 4xAV, kolumny, mega TXT, sleep timer, - 1.790 zł. Legnica, tel. 076/854-79-60, 0696/21-05-91

TELEWIZOR PANASONIC 32" TXT, 100 Hz, kineskop Tau, stereo, Nicam, komputerowe menu, klatka-stop, zoom, nowy, 3x AV, z pilotem, - 2.950 zł. Legnica, tel. 0693/91-31-69

TELEWIZOR PANASONIC 100 Hz, 29 cali, stereo, Nicam, pauza, bogate menu, TXT, 3 eurozłącza, wejście S-VHS, pilot, gwarancja, - 1.050 zł. Sobótka, tel. 0508/50-22-64

TELEWIZOR PHILIPS 21" kolorowy, - 200 zł. Bolesławiec, tel. 075/644-30-26

TELEWIZOR PHILIPS 46" projektor, Dolby Surround, - 2.800 zł. Dobrzyce, tel. 071/381-15-01 po godz. 20

TELEWIZOR PHILIPS 14" czarna plastikowa obudowa, eurozłącza, z pilotem, - 180 zł. Kłodzko, tel. 0600/61-61-77

TELEWIZOR PHILIPS 28" stereo, eurozłącza, z pilotem, telegazeta, - 320 zł. Kłodzko, tel. 0605/44-85-50

TELEWIZOR PHILIPS 28" stereo, TXT, euro, czinca, OSD, - 370 zł. Kłodzko, tel. 074/647-12-26, 0506/92-69-20

TELEWIZOR PHILIPS 32" 100 Hz, panoramiczny, srebrna obudowa, PIP (obraz w obrazie), Dolby Pro Logic, zoom, eurozłącza x3, cena 2.100 zł. Kowary, powiat jeleniogórski, tel. 075/718-29-28, 0502/78-35-67

TELEWIZOR PHILIPS 32" panoramiczny, srebrna obudowa, mało używany, - 3.400 zł. Legnica, tel. 0603/29-19-94

TELEWIZOR PHILIPS 28" 100 Hz, srebrna obudowa, zoom, klatka-stop, 3x euro, model z 2003 r., - 830 zł. Legnica, tel. 0600/17-01-74

TELEWIZOR PHILIPS 28" srebrna obudowa, 2x euro, top TXT, model z 2003 r., stan idealny, - 530 zł. Legnica, tel. 0600/17-01-74

TELEWIZOR PHILIPS 29" 100 Hz, model z 2004 r., kineskop Real Flat, płaski, PIP, 2-linowy (2 obrazy), multi PIP, zoom, PAP TXT, klatka-stop, Virtual Surround, equalizer, 4xAV, hyperband, multi system, komputerowe menu, - 1.860 zł. Legnica, tel. 076/854-79-60, 0606/21-05-91

TELEWIZOR PHILIPS 32" srebrny, panoramiczny, SVHS, PIP, podgląd, 2x eurozłącza, TXT, menu w jęz. polskim, - 980 zł. Wrocław, tel. 0888/38-52-22

TELEWIZOR PHILIPS 25" 100 Hz, kineskop Matchline, stereo, Bass, funkcja demo, 100 kanałów, eurozłącza x2, - 850 zł. Wrocław, tel. 071/782-27-26, 0506/02-63-06

TELEWIZOR PHILIPS 28" srebrna obudowa, 100 Hz, stereo, Nicam, 2-lekty, TXT, menu, z pilotem, eurozłącza, czinca, stop-klatka, zoom, format 16:9, stan b. dobry, - 870 zł. Wrocław, tel. 071/374-43-19, 0696/41-71-01

TELEWIZOR PHILIPS 28" panoramiczny, stereo, top text, menu, tryby obrazowe, srebrny, tuner kablowy, 2 eurozłącza, czinca, pilot, stan b. dobry, na gwarancji, - 1.100 zł. Wrocław, tel. 0608/13-40-56

TELEWIZOR PHILIPS 29" 2003 r. prostokątny, płaski kineskop Real Flat, menu w j. polskim, 3xAV, zoom, klatka-stop, equalizer, multi PIP, srebrna obudowa, - 1.730 zł. Legnica, tel. 0693/91-31-69

TELEWIZOR PHILIPS 2003 r., panoramiczny, 28 cali, kolor srebrny, bogate menu, super bass, pilot, TXT, 3 eurozłącza, gwarancja, - 1.050 zł. Sobótka, tel. 0508/50-22-64

TELEWIZOR PHILIPS 14", 2003 r. wbudowany magnetowid, radio, timer, stan idealny, - 720 zł. Wrocław, tel. 071/339-85-60, 0888/36-01-54

TELEWIZOR SABA 29", 2002 r. 2 eurozłącza, tuner TV kablowej, OSD, stereo, timer, budzik, pilot, - 670 zł. Wrocław, tel. 0888/29-71-55

TELEWIZOR SAMSUNG 25" nowy, na gwarancji, stereo, Nicam, stan idealny, - 900 zł. Wrocław, tel. 0602/27-60-97

TELEWIZOR SAMSUNG CK 50122 euro, pilot, czarna obudowa - 225 zł, w rozliczeniu może być uszkodzony. Wrocław, tel. 7601/72-78-21

TELEWIZOR SAMSUNG WORD BEST euro, czinca, w oryginalnym pilocie, instrukcja obsługi, nowy kineskop, 18 mies. na gwarancji - 900 zł w rozliczeniu może być inny. Wrocław, tel. 071/72-78-21

TELEWIZOR SCHNEIDER TV 8 28", stereo, TXT, menu na ekranie, pasmo kablowe, 99 programów, eurozłącza, z pilotem, obudowa w kolorze grafiony metalic, stan b. dobry, - 399 zł. Wrocław, tel. 071/787-66-00, 0609/10-31-84

TELEWIZOR SCHNEIDER 28" stereo, top text, menu, wyświetlane funkcje, tuner TV kablowej, tryb 16:9, Off Timer, srebrny, 2 eurozłącza, z pilotem, stan b. dobry, na gwarancji, - 550 zł. Wrocław, tel. 0502/61-61-21

TELEWIZOR SCHNEIDER 28", 2001 r., - 450 zł. Wrocław, tel. 071/785-55-29, 0693/32-42-80

TELEWIZOR SHARP 21", - 150 zł. Kudowa Zdrój, tel. 074/866-44-60 po godz. 18, 0603/97-32-18

TELEWIZOR SHARP 28" 70DS-18S, 100 Hz, PIP (obraz w obrazie), 3x eurozłącza, bardzo dużo funkcji, stan idealny. Mirków, tel. 071/315-11-28, 0601/74-65-82

TELEWIZOR SHARP 25" telegazeta, 2x EURO, OSD na ekranie, stereo, digital, - 400 zł. Wrocław, tel. 0603/29-27-09

zł i inne tanio, gwarancja, dowóz. Zielona Góra, tel. 068/387-17-97, 0605/03-56-82 W84017344

TELEWIZOR SONY 25" cyfrowy, TXT, 2 eurozłącza, z pilotem, - 400 zł. Kobylnice, tel. 071/311-15-27

TELEWIZOR SONY 28" z pilotem, - 400 zł. Krynitzko, tel. 071/387-81-25

TELEWIZOR SONY KV-C 2981D 29", SVHS, 3x AV, format 16:9, polskie menu, stan idealny, - 590 zł. Świdnica, tel. 074/640-46-02, 0600/36-25-34

TELEWIZOR SONY KV-32FQ70, - 4.000 zł. Żagań, tel. 0605/66-12-19

TELEWIZOR SUPERTECH 14" z pilotem, OSD, czinca, zegar, timer, - 230 zł. Wrocław, tel. 071/790-55-65, 0504/81-03-15

TELEWIZOR TELEFUNKEN-THOMSON 28" text, 2 eurozłącza - 500 zł. Wrocław, tel. 071/765-92-76

TELEWIZOR TEVION 28" MD 7110VTS, 100 Hz, 3x EURO, PAL, big PIP, TOP Video TXT 3,58 MHz - 4,43 MHz, start, - 1.200 zł. Olawa, tel. 071/301-72-50

TELEWIZOR THOMSON 29" 100 Hz, płaski kineskop Real Flat, srebrna obudowa, stereo, Nicam, menu w jęz. polskim, klatka-stop, format 16:9, redukcja szumów, model 2003 r., - 1.600 zł. Kamienna Góra, tel. 0505/07-46-87

TELEWIZOR THOMSON 28 DT68L, 2002 r. 28" 100 Hz, zoom, klatka-stop, 3x AV, top-text, - 590 zł. Świdnica, tel. 074/640-46-02, 0600/36-25-34

TELEWIZOR UNIVERSUM 28" panoramiczny, stereo, top text, menu, tryby obrazowe, tuner kablowy, 2 eurozłącza, czinca, SVHS, pilot, stan b. dobry, na gwarancji, - 850 zł. Wrocław, tel. 0608/13-40-56

TELEWIZOR UNIVERSUM 28" stereo, top text, PIP (obraz w obrazie), menu, tuner TV kablowej, wyświetlane funkcje, Off Timer, 2 eurozłącza, z pilotem, stan b. dobry, na gwarancji, - 570 zł. Wrocław, tel. 0502/61-61-21

TELEWIZORY: Toshiba, 25", stereo, TXT, subwoofer, korektor, OSD, 2x eurozłącza, wyjście na kolumny, Dolby Surround - 420 zł. Onion, 21", z pilotem, kolorowy, eurozłącza, - 330 zł. Długoleka, tel. 071/315-20-91, 0604/29-27-67

TELEWIZORY: Schneider 28", rok prod. 2001 r., stereo, Fast TXT, digital, hyperband, 2x Euro, menu z zakładkami, wzbogacona wersja, stan idealny, na gwarancji - 460 zł. Nordmende 29", stereo, TXT, ekran flat - 320 zł. Kobylnice, tel. 071/311-87-31, 0697/37-01-70

TELEWIZORY: Philips 29", panoramiczny, stereo, menu w j. polskim, srebrny, 2001 r., - 1.100 zł. Sharp, 29", 100 Hz, PIP, strobo, zoom, graficzny, 2002 r. - 750 zł. Onion, 29", stereo, TXT, menu - 450 zł. Sharp, 21", stereo, TXT, menu - 300 zł. Kobylnice, tel. 071/311-13-40, 0692/82-26-25

TELEWIZORY: Philips 29", panoramiczny, stereo, menu w j. polskim, srebrny, 2001 r., - 1.100 zł. Sharp, 29", 100 Hz, PIP, strobo, zoom, graficzny, 2002 r. - 750 zł. Onion, 29", stereo, TXT, menu - 450 zł. Sharp, 21", stereo, TXT, menu - 300 zł. Kobylnice, tel. 071/311-13-40, 0692/82-26-25

TELEWIZORY PANASONIC TX32PD1D, 100 Hz, - 3.260 zł. TX32PK25D, 100 Hz, kineskop Tau - 3.000 zł. Philips 32", panoramiczny, 100 Hz, model 2003 r., - 1.890 zł. Grundig 32", panoramiczny, 100 Hz, model 2003 r., - 1.890 zł. Philips 28", 100 Hz, model 2004 r., - 980 zł. menu w jęz. polskim, zoom, stop-klatka komputerowe menu, multi PIP, TXT, 4x AV, hyperband, Virtual Surround, equalizer, stereo Nicam. Legnica, tel. 076/854-79-60, 0606/21-05-91 W84017224

TUNER PIONEER F-301 RDS, - 400 zł. Wrocław, tel. 0607/58-12-01

TUNER TECHNICS ST-GT350 instrukcja, stan idealny, - 320 zł. Wrocław, tel. 0508/10-78-35

TUNER SAT analogowy, pilot, - 50 zł. Wrocław, tel. 0501/72-69-78

TUNER SAT AMSTRAD SRX-501 satelitem, dużo funkcji, 2-głowicowy, - 100 zł. Bolesławiec, powiat bolesławiecki, tel. 0697/40-99-30

TUNER SAT AMSTRAD 2001 r., Pro Logic, 4x20 W, - 200 zł. Wrocław, tel. 0607/58-12-01

TUNER SAT TECHNICS ST-GT 350 instr., stan idealny, - 320 zł. Wrocław, tel. 0508/10-78-35

WALKMAN SONY bardzo płaski, w kolorze srebrnym, + ładowarka 1.2V i słuchawki, - 180 zł. Wrocław, tel. 071/788-48-47

WIEŻA kolor czarna, kompakt, kaseta, radioodtwarzacz, stan b. dobry, - 120 zł. Jelena Góra, tel. 075/643-63-84

WIEŻA DENON 3 segmenty, wzmacniacz UP4-100, 50/80W, kompakt UCD-100, tuner UTV-100, model wysokiej klasy, bardzo dynamiczna, - 550 zł. Świdnica, tel. 074/640-46-02, 0600/36-25-34

WIEŻA DIORA: equalizer SF-502, kompakt CD-502, magnetofon MDF-506, tuner AS-502, wzmacniacz WS-504 150 W, z pilotem + kolumny Diora 250 W, stan b. dobry, - 900 zł. Bolesławiec, tel. 075/644-80-01, 0693/67-28-01

WIEŻA DIORA srebrna, średnia, 3-elementowa, - 200 zł. Wrocław, tel. 0880/35-53-21

WIEŻA GRUNDIG PA-3 II srebrna, space fidelity, stan idealny, RDS, na 7 płyt CD, deck, 300W, ekskluzywny, dzwięk przesylny, subwoofer, dużo funkcji, - 1.500 zł lub zamień na komputer. Wrocław, tel. 0697/15-19-56

WIEŻA KENWOOD duża, Pro Logic Surround, RDS, loudness, Line Straight, Theater Logic, Dolby 3 Stereo, automatyzacja, współpraca z TV, PC i wideo, kolumny, instrukcja, kupiona w salonie, stan idealny, - 1.600 zł. Wrocław, tel. 0507/64-44-48

WIEŻA PANASONIC MHC-RG22 srebrny, magnetofon 2-kieszeniowy, zmniejsza płyt na 3 CD, Game Sunc Mixing, z pilotem, stan b. dobry, - 590 zł. Wrocław, tel. 0608/13-40-56

WIEŻA PHILIPS FC-55 nowa, - 480 zł. Wrocław, tel. 071/374-47-22, 0888/28-12-48

WIEŻA PHILIPS 3-elementowa: kompakt disc CD 740; audio/video surround receiver FR 151; magnetofon 2-kieszeniowy FC 731, - 650 zł. Wrocław, tel. 071/361-52-50, 0601/55-20-45

WIEŻA SCHNEIDER segmentowa, wzmacniacz, korektor, tuner, magnetofon, - 200 zł. Wrocław, tel. 0508/81-27-55

WIEŻA SONY MMC-RG220 nowa, na gwarancji, MP3, z RDS, na 3 płyty CD, changer music power, 2x 120 W, pudełko, - 900 zł. Mirków, powiat wrocławski, tel. 071/315-11-28, 0601/74-65-82

WIEŻA SONY, - 4.000 zł lub zamień na osobowy. Wałbrzych, tel. 074/849-13-11, 0506/50-40-64

WIEŻA SONY XO-D82 kolor czarny, wzmacniacz, tuner, magnetofon 2-kieszeniowy, kompakt, adapter, 2 głośniki, wyświetlacz cyfrowy, stan b. dobry, - 300 zł. Wrocław, tel. 0501/41-07-18

WIEŻA TECHNICS amplituner, kompakt, 2 magnetofony, 2 kolumny, - 1.700 zł. Jelena Góra, tel. 0502/52-95-88

WIEŻA TECHNICS 680 kolor srebrny, 4-elementowa, na gwarancji, 2 kolumny o dużej mocy, z pilotem, instrukcja, stan b. dobry, - 1.290 zł. Wrocław, tel. 071/374-43-19, 0696/41-71-01

WIEŻA TECHNICS SC-680 w kolorze srebrnym, 4 elementy + głośniki, na gwarancji, stan idealny, - 1.100 zł. Żmigród, tel. 0888/77-41-92

WZMACNIACZ do kina domowego, Dolby Pro Logic, 5 głośników, - 200 zł. Olawa, tel. 071/313-38-44

WZMACNIACZ 4x150 W, stan b. dobry, - 350 zł. Wrocław, tel. 0692/58-29-28

WZMACNIACZ AKAI AM 47, - 500 zł. Wrocław, tel. 0607/58-12-01

WZMACNIACZ UNISON 200 W, basowy, stan dobry + kolumna, - 700 zł. Świdnica, tel. 0600/88-24-88

WZMACNIACZ WARWICK WAMP 380 400 W, 8-pasmowy korektor graficzny, gniazdo tootswicha, - 1.500 zł. Kowary, powiat jeleniogórski, tel. 0603/30-29-19

WZMACNIACZ SAMOCHODOWY ALPINE 3540 - 170 zł. Techni SU-V470 - 480 W, - 450 zł. Pokój, powiat namysłowski, tel. 0693/71-75-80

WZMACNIACZ SAMOCHODOWY BOSCHMANN 400 W, Mos-Fel, kolor srebrny, - 180 zł. Wrocław, tel. 0505/60-87-08

WZMACNIACZ SAMOCHODOWY: renomowanych firm, modele 2 i 4-kanałowe, możliwość odsłuchu, ceny od 100 zł. Legnica, tel. 0602/65-12-34

ZAMIEŃ NAGRYWARKĘ PHILIPS CDR-870 + 10 czystych płyt CD-R - na odzwierciedlony DVD Panasonic S-35, S-75 + moja dopłata. Kłodzko, tel. 074/873-60-93, 0507/80-41-68

ZAMIEŃNIE WIEŻE PHILIPS AS-450 stan idealny, cena 350 zł, na telefon GSM Nokia 3510. Wałbrzych, tel. 0603/47-83-26

ZMIENIACZ BLAUPUNKT z kablem, - 80 zł. Bolesławiec, tel. 0503/03-66-45

ZMIENIACZ JVC na 12 płyt, system antywstrząsowy, - 150 zł. Bolesławiec, tel. 0503/03-66-45

ZMIENIACZ KENWOOD KDC-C462 brak kabla, na 6 płyt CD, stan b. dobry, - 150 zł. Wrocław, tel. 0505/45-10-88

ZMIENIACZ SONY CDX 605 kabel, - 80 zł. Bolesławiec, tel. 0503/03-66-45

ZMIENIACZ SONY na 10 płyt CD, kolor srebrny, okablowanie, - 250 zł. Wrocław, tel. 071/791-38-82, 0502/35-77-17

ZMIENIACZ SONY na 10 płyt CD, kolor srebrny, okablowanie, - 250 zł. Wrocław, tel. 071/791-38-82, 0502/35-77-17

ZMIENIACZ SONY na 10 płyt CD, kolor srebrny, okablowanie, - 250 zł. Wrocław, tel. 071/791-38-82, 0502/35-77-17

ZMIENIACZ SONY na 10 płyt CD, kolor srebrny, okablowanie, - 250 zł. Wrocław, tel. 071/791-38-82, 0502/35-77-17

ZMIENIACZ SONY na 10 płyt CD, kolor srebrny, okablowanie, - 250 zł. Wrocław, tel. 071/791-38-82, 0502/35-77-17

ZMIENIACZ SONY na 10 płyt CD, kolor srebrny, okablowanie, - 250 zł. Wrocław, tel. 071/791-38-82, 0502/35-77-17

ZMIENIACZ SONY na 10 płyt CD, kolor srebrny, okablowanie, - 250 zł. Wrocław, tel. 071/791-38-82, 0502/35-77-17

ZMIENIACZ SONY na 10 płyt CD, kolor srebrny, okablowanie, - 250 zł. Wrocław, tel. 071/791-38-82, 0502/35-77-17

ZMIENIACZ SONY na 10 płyt CD, kolor srebrny, okablowanie, - 250 zł. Wrocław, tel. 071/791-38-82, 0502/35-77-17

ZMIENIACZ SONY na 10 płyt CD, kolor srebrny, okablowanie, - 250 zł. Wrocław, tel. 071/791-38-82, 0502/35-77-17

ZMIENIACZ SONY na 10 płyt CD, kolor srebrny, okablowanie, - 250 zł. Wrocław, tel. 071/791-38-82, 0502/35-77-17

ZMIENIACZ SONY na 10 płyt CD, kolor srebrny, okablowanie, - 250 zł. Wrocław, tel. 071/791-38-82, 0502/35-77-17

ZMIENIACZ SONY na 10 płyt CD, kolor srebrny, okablowanie, - 250 zł. Wrocław, tel. 071/791-38-82, 0502/35-77-17

ZMIENIACZ SONY na 10 płyt CD, kolor srebrny, okablowanie, - 250 zł. Wrocław, tel. 071/791-38-82, 0502/35-77-17

ZMIENIACZ SONY na 10 płyt CD, kolor srebrny, okablowanie, - 250 zł. Wrocław, tel. 071/791-38-82, 0502/35-77-17

ZMIENIACZ SONY na 10 płyt CD, kolor srebrny, okablowanie, - 250 zł. Wrocław, tel. 071/791-38-82, 0502/35-77-17

ZMIENIACZ SONY na 10 płyt CD, kolor srebrny, okablowanie, - 250 zł. Wrocław, tel. 071/791-38-82, 0502/35-77-17

ZMIENIACZ SONY na 10 płyt CD, kolor srebrny, okablowanie, - 250 zł. Wrocław, tel. 071/791-38-82, 0502/35-77-17

ZMIENIACZ SONY na 10 płyt CD, kolor srebrny, okablowanie, - 250 zł. Wrocław, tel. 071/791-38-82, 0502/35-77-17

ZMIENIACZ SONY na 10 płyt CD, kolor srebrny, okablowanie, - 250 zł. Wrocław, tel. 071/791-38-82, 0502/35-77



# SUPER CENY TAKSOMETRÓW I KAS DO TAKSÓWEK !!!

**TAKSOMETRY FISKALNE:  
EUROFIS - 990 ZŁ  
INNOVA TAXI 2 - 1390 ZŁ**

Powysze ceny zawierają całkowity koszt urządzenia wraz z montażem, szkoleniem i fiskalizacją !!!

**TAKSOMETR TAXEL -349 ZŁ  
KASA VEGA TAXI -941 ZŁ**

WAGI, CZYNIKI, MATERIAŁY

# INSERT 2

ul. Parkowa 25, 51-616 Wrocław  
Budynek Główny, II Piętro  
Tel. (071) 34-88-299, (071) 34-88-199  
Oddział: Ostrów Wlkp.  
ul. Limanowskiego 3  
Tel. (062) 592-19-22

## Komputery od 840 zł !!!

Oferujemy sprzedaż i autoryzowany serwis najlepszych kas fiskalnych: Posnet, Elzab, Optimus

**Najtańsza - nowa kasa  
fiskalna: 780 zł netto.**

**Drukarki fiskalne w  
cenach od 1899 zł netto**

RKSPLOATACYJNE, SERWIS

# T.REX

- komputery, akcesoria
- skup-sprzedaż-komis
- IBM - tanie zestawy, zamiana konfiguracji

tel. 78-361-60, 343-00-83  
316-56-64, wieczorem  
Wrocław, ul. Wita Stwosza 3  
(od 12<sup>00</sup> do 17<sup>00</sup>)

www.trex.com.pl, trex@online.pl

Tatuaż, Pasja, Ostatni Samuraj, Zakładnik (lektor), wysyłka priorytetowa., tel. 0604/84-52-52 W87005084

- FILMY DVD, NOWOŚĆ, NADruk NA PŁYTCIE, W STANDARDZIE DŹWIĘK 5.1, DTS AC-3, Shrek 2, Tańczący detektyw - Mel Gibson, Mind Hunters - Val Kilmer, Welcome to Moseport - Gene Hackman, Harry Potter 3, Rogate rancho, Ostatni Samuraj - wydanie sklepowe, trylogia W.P., Efekt motyla, Piętno - wydanie sklepowe. Wszystkie nowości na bieżąco, kolorowa okładka, pudełko, duży wybór, bajki Disneya z dubbingiem. DVD - 17 zł, Wrocław, tel. 0695/42-21-90 W81014204
- FILMY, GRY, PROGRAMY NA PC, ATRAKCYJNA I DUŻA KOLEKCJA. PROMOCYJNE CENY od 5 zł do 8 zł/CD, Harry Potter - Azkaban Pl, True Crime Street L.A., Colin 4 Pl, Thief 3, EURO 2004, C.S. Condition Zero, Old Republic Pl, Call of Duty Pl, Hidden&Dangerous 2 Pl, Powrót króla Pl, Far Cry Pl, Deus Ex 2, LEX 05.2004 r., słowniki encyklopedie, filmy: Harry Potter - Azkaban, Shrek 2, Pasja i inne, możliwa, wysyłka, gwarancja działania, Wrocław, tel. 0697/28-16-11 W02027384
- GALA GIER I FILMÓW NA PC I KONSOLE Spell Force Zakon świtu Pl, Sacred Pl, Harry Potter I Więzień Azkabanu Pl, Spider Man 2: The Game,

GRY I PROGRAMY NA PC: Alias, Bad Boys 2 Pl, Sacred Pl, Spider Man 2: The Movie, John Deer Farmer, Mob Enforcer, Thief Deadly Shadows, Harry Potter i Więzień Azkabanu Pl, Battlefield Vietnam, Joint Operations Typhoon Rising, Strus szybki Lopez Pl, Ground Control 2 5 CD-3 CD gratis, 10 CD-10 CD gratis, wysyłka, dowóz, sprawdzone, e-mail: kuppgr@yahoo.ca - 10 zł, Wrocław, tel. 0607/49-57-50 W02027844

GRY I PROGRAMY NA PC: Alias, Bad Boys 2 Pl, Sacred Pl, Spider Man 2: The Movie, John Deer Farmer, Mob Enforcer, Thief Deadly Shadows, Harry Potter i Więzień Azkabanu Pl, Battlefield Vietnam, Joint Operations Typhoon Rising, Strus szybki Lopez Pl, Ground Control 2 5 CD-3 CD gratis, dowóz gratis, wysyłka gratis, szybka, realizacja, płyty, sprawdzone - 10 zł, Wrocław, tel. 0603/21-36-52 W02027854

GRY NA AMIGÉ 500, 600, 1200 na dyskietkach - 2 zł/szt. Legnica, tel. 0607/37-55-72

## NOTEBOOKI SPRZEDAŻ - SKUP - SERWIS

NOWE www.acom.prv.pl UŻYWANE  
PODEIRZANIE NISKIE CENY !!!  
Wrocław, ul. Henryka Brodatego 7  
tel. 071/797-66-07, 0 509 244 641

- GRY NA PLAYSTATION 2, tylko DVD, dużo nowości, nie zacinają się jak CD, bajki dla dzieci na DVD, również z wysyłką, 1 DVD - 15 zł, bardzo dobre nośniki. Wrocław, tel. 0505/27-12-71 W02027944
- GRY NA PS2 I X-BOX, NA DVD, wszystkie dostępne tytuły, nowości na bieżąco, sprawdzone, także filmy anime, ekspresowa realizacja, do 5 DVD - 1 DVD gratis, do 10 DVD - 3 DVD gratis, e-mail: gierkissuper@wp.pl, Walbrzych, tel. 0696/23-11-71 W03005054
- GRY NA SONY PLAYSTATION 1, 2 - 6 ZŁ/SZT. GRY NA DVD (PS2, X-BOX) - 20 zł/szt. Ekspresowa realizacja - dowóz gier do domu lub wysyłka, priorytet! Do 5 CD - 5 CD gratis! Do 10 CD - 10 CD gratis! Ok. 6000 pozycji! Katalog gratis (dostawa gratis)! Nośnik Verbatim!!! Gry, filmy, programy PC! 6 zł/szt. Okładki, opisy pudełka na życzenie! Zamów katalog SMS! Gratis! 10 CD - 60. zł!

## MARKOWE NOTEBOOKI w najlepszych cenach !!

- DELL CPX PIII 500 Mhz, 14,1 TFT  
Już za 1639 zł netto
- DELL CPX PIII 660 Mhz, 14,1 TFT  
Już za 1926 zł netto
- IBM 600E PII 400 Mhz 13,3 TFT  
Już za 1390 zł netto
- IBM 600E PII 388 Mhz 13,3 TFT  
Już za 1311 zł netto!!!
- Nowe torby Już od 86 zł netto

DOGODNE RATY BEZ OPROCENTOWANIA!!!  
MOŻLIWOŚĆ NEGOCJACJI CEN  
www.ampre.pl  
WROCLAW, UL. BOŃCZYKA 2B  
Tel. 326-20-41, 508-287-370

PS2, X-Box, DC - 10 zł, Divx - 8 zł, DVD - 25 zł. Wrocław, tel. 0503/67-08-19 W02027244

GRY NA SONY PLAYSTATION 1, 2 - 10 zł/szt. GRY NA DVD, PS2, X-BOX, - 25 zł/szt. Gry, filmy, programy na PC - 10 zł/szt! Do 5 CD - 3 CD gratis! Do 10 - 7 gratis! Katalog gratis z dostawą do domu! Realizacja maks. 12 godz. Wrocław i okolice, wysyłka priorytetowa maks. 24 godz. od momentu zamówienia! Nowości co tydzień! Około 6000 pozycji! Zamów katalog SMS-em! 100% wersje! Dowóz gier do domu! Wrocław, tel. 0698/25-28-33 W02024404

GRY NA SONY PLAYSTATION 1, 2 - 6 ZŁ/SZT. GRY NA DVD (PS2, X-BOX), - 20 zł/szt. Ekspresowa realizacja maks. 24 godz. (priorytet) lub dowóz gier na terenie Wrocławia! Katalog gratis! Okładki, pudełka, opisy na życzenie. Tylko firmowe CD Verbatim! Około 5000 tytułów, gry, filmy, programy na PC! 6 zł/szt! 100% wersje gier, programy itd! Zamów darmowy katalog. Wrocław, tel. 0888/23-71-66 W02024394

GRY NA SONY PLAYSTATION 1, 2, GRY DVD SONY, X-BOX, PROGRAMY I FILMY NA PC, DO 10 CD - 10 CD gratis!! Do 5 CD-5 CD gratis! Katalog i wysyłka gratis! Możliwość dowozu do domu! Wysyłka priorytetowa 24 godz. - gratis. Rabaty dla stałych klientów! Mamy ok. 95% dostępnych tytułów! Najtańsze na rynku. Nagrywamy tylko na firmowych nośnikach (Verbatim)! Pudełka gra-

- DVD, DŹWIĘK 5.1, KOLOROWA OKŁADKA I PUDEŁKO GRATIS! CENA OD 15 ZŁ/SZT. Dla dzieci: Shrek 2, Rogate rancho, Harry Potter 3 oraz zestaw starszych bajek Disneya (po 2 na płycie), np.: Toy Story 1+2, Lilo i Stich 1+2, Dinosaur + Epoka lodowcowa, 3x Kubuś Puchatek, 3x Barbie, 3x Scooby Doo, nowości filmowe: Troja, Pojutrze Pasja, Spartan, Hellboy, Torque, Sekretne okno (wszystkie z lektorem), sprzedaż, wysyłka - priorytet, Wrocław, tel. 0503/30-25-82 W02026474

DYSK TWARDY poj. 40 GB, - 100 zł. Wrocław, tel. 0696/86-40-43

DYSK TWARDY MAXTOR DIAMOND MAX 16ATA/133, 60 GB, stan idealny, - 230 zł. Legnica, tel. 0503/74-26-79

DYSK TWARDY SAMSUNG SP 0812N 80 GB, 7200 obr., ATA 133, 8 MB cache, nowy, - 260 zł. Wrocław, tel. 0505/48-24-13

DYSK TWARDY SAMSUNG SP 0812N 80 GB, 7200 obr., ATA 133, 8 MB cache, nowy, - 260 zł. Wrocław, tel. 0888/12-67-03

# 3X komputery

**AMD Duron 1600+**  
128 MB DDRAM,  
płyta główna SIS/ATA  
HD 40GB 7200,  
Radeon 9200SE, 64MB DDR  
karta muzyczna 6 kanałowa,  
CD-ROM 52x,  
FDD 1.44, MIDI Tower,  
głośniki, klawiatura, mysz  
**cena: 1222 pln**  
rata od 54 pln

**AMD Athlon 2200+**  
256 MB DDRAM,  
płyta główna SIS/ATA  
HD 40GB 7200,  
Radeon 9200SE, 64MB DDR  
karta muzyczna 6 kanałowa,  
Nagrywarka 52x,32x,52x  
FDD 1.44, MIDI Tower,  
głośniki, klawiatura, mysz  
**cena: 1466 pln**  
rata od 66 pln

**Intel P4 3080**  
512 MB DDRAM,  
płyta główna Intel 865 SATA,  
HD 120GB 7200,  
Radeon 9600 128MB DDR  
karta muzyczna 6 kanałowa,  
Combo DVD/CD-RW,  
FDD 1.44, MIDI Tower,  
głośniki, klawiatura, mysz  
**cena: 3166 pln**  
raty od 139 pln

Notebooki od 3500 pln  
Monitory 17" od 439 pln  
Panele LCD od 1222 pln  
Drukarki od 199 pln

**KOMPUTER NA RATY - TO JEST PROSTE!!!**  
Minimum formalności, kredyt w godzinę, bez pierwszej wpłaty  
bez zaświadczeń, raty 0% i to wszystko na telefon.  
Nie wiesz czy dostaniesz raty - zadzwoń i sprawdź.  
Zapewniamy dowóz na terenie woj. Dolnośląskiego, Wielkopolskiego, Opolskiego i Lubuskiego  
wszystkie ceny zawierają 22% podatek VAT

na życzenie klienta skorzystamy z wyemerytowanego i wypienionego laptopa

Wrocław ul. Krakowska 37/45 bud B  
tel. (071) 782-81-98  
fax (071) 796-79-23  
tel. kom. 0603-50-58-27  
biuro@3x.com.pl www.3x.com.pl  
Czynne: Pn-Pt 10:00 - 18:00 Sobota 10:00 - 14:00

DYSKI TWARDE 4.3 GB - 85 zł, 2.1 GB - 65 zł, 540 MB - 35 zł. Wrocław, tel. 0501/71-46-97

FAX-MODEM SAGEN 800 WSB nowy, na gwarancji, - 85 zł. Wrocław, tel. 071/349-11-05, 0888/18-79-05

FILM + OKŁADKA KOLOROWA (BLYSZCZĄCA) + PUDEŁKO W CENIE 15-20 ZŁ/SZT; DVD,, dźwięk Dolby Digital 5.1 lub DTS, interaktywne menu, najlepsze kopie na rynku: Pojutrze (lektor), Harry Potter 3 (lektor), Świt żywych trupów, Shrek 2 (lektor), Rogate Rancho (lektor), Troja (lektor), Spartan (Val Kilmer, lektor), Mindhunters (Slatel, Kilmer), Efekt motyla (lektor), Sekretne okno (lektor), Van Helsing. (lektor), bajki, Wrocław, tel. 0503/53-61-99 W02026494

FILM - 0% „BUBLI” TYLKO JAKOŚĆ DVD, IDEALNY OBRAZ I DŹWIĘK 5.1 LUB DTS 100% DVD, wszystkie bajki Disneya, nowości na bieżąco, także starsze filmy, 600 tytułów, duży wybór polskich filmów, interaktywne menu, na gwarancji na płycie, na życzenie, pudełko kolorowa okładka nadruk na płycie w ofercie gry DVD na PS2, wysyłka priorytetowa, DVD - 15 zł. Legnica, tel. 0691/92-79-26, 0508/50-80-35 W84051754

FILM - 0% KOPII KINOWYCH TYLKO JAKOŚĆ DVD. TO NIE JEST DIVX ANI VCD. Dźwięk Dolby Digital 5.1 lub DTS, nowości na bieżąco: Van Helsing, Kill Bill 2, Wzgórze nadziei, Sekretne okno, także starsze tytuły, bajki z dubbingiem, duży wybór koncertów, erotyki, wysyłamy gratis spis na e-mail lub adres, pudełko DVD-BOX i kolorowa okładka, wysyłka priorytetowa. Wrocław, tel. 0603/21-36-86 W02025804

FILM DVD DO KINA DOMOWEGO I DOMOWYCH ODTWARZACZY, Dolby Digital 5.1 lub DTS, idealna jakość, 100% gwarancji, absolutnie wszystkie nowości filmowe, bajki, koncerty, erotyki, również starsze tytuły, atrakcyjne ceny, szybka realizacja, możliwy dowóz. Wrocław, tel. 0605/64-12-15, 0505/61-70-07 W02011094

FILMY DVD - 15 ZŁ/SZT., DŹWIĘK DOLBY DIGITAL 5.1, filmy, bajki, koncerty: Troja (lektor), Pojutrze (lektor), Shrek 2 (lektor), Van Helsing (lektor), Władca Pierścieni - trylogia (lektor), Starsza Pani musi zniknąć, Kill Bill 2, Pod Nadzorem,

Ground Control II Operation Exodus, Strus szybki Lopez Pl, Joint Operations Typhoon Rising, True Crime Streets of L.A., Divine Divinity Pl, wszystkie nowości, programy edukacyjne, użytkowe, filmy, dowóz, wysyłka - 10 zł/CD, 5+3, 10-8 CD gratis, 20 zł/DVD, Wrocław, tel. 0503/62-08-50 www.cdpc-gry.prv.pl W02027804

## NOTEBOOKI

NOWE, UŻYWANE, RATY,  
LEASING, MONITORY LCD  
Wrocław, ul. Wita Stwosza 1-2  
tel. / fax: (071) 341-93-14

GRY NA SONY PLAYSTATION II oryginalne, folia, 20 sztuk 60-80 zł/szt. Wrocław, tel. 0601/71-14-58

GRY NA SONY PLAYSTATION II, TYLKO DVD, PEŁNE WERSJE nowości na bieżąco, 18 zł/DVD, 100% gwarancji, wysyłka priorytetowa w 24 godz., nowości: Driv 3R III, Splinter Cell PT, Onimusha III, Gran Turismo 4 - Prologue, Van Helsing, Red Dead Revolver, Harry Potter - Azkaban i inne. Wrocław, tel. 0696/87-86-78 W01110014

GRY DVD NA PLAYSTATION 2 ORAZ X-BOX. Wszystkie dostępne tytuły, nowości na bieżąco, wysyłka w 24 godz. pocztą, gry DVD - 25 zł, gry CD - 10 zł, przy zakupie 6 DVD jeden DVD gratis, przy zakupie 10 CD 5 CD gratis, dla stałych klientów liczne rabaty, spis wysyłam gratis, gry przed wysłaniem są sprawdzone, zadzwoń a dowiesz się więcej! Ceny: gry DVD - 25 zł, CD-PC, PS2 - 10, zł, Wrocław, tel. 0604/35-30-01 W81013614

20 CD - 110 zł! 100%, gwarancja na gry! Wrocław, tel. 0605/37-40-96 W02027264

GRY NA SONY PLAYSTATION II - TYLKO DVD WYŁĄCZNIE PEŁNE I SPRAWDZONE WERSJE firmowe nośniki DVD, 100% gwarancji, przy zakupie 7 DVD + 1 a przy 10 DVD + 2 gratis, nowości: Driver, Splinter Cell PT, Onimusha, Grant Turismo 4, Van Helsing, Harry Potter 3, Red Dead Revolver i wszystkie pozostałe, w ofercie także filmy DVD, 700 tytułów, wysyłka, DVD - 20 zł/szt. Legnica, tel. 0691/92-79-26, 0508/50-80-35 W84051764

GRY NA SONY PLAYSTATION PS ONE, PS2, X-BOX, SEGA DREAMCAST, DIVX, oraz gry na

tis! Zadzwoni! Cena 10 zł/CD. Wrocław, tel. 0694/30-63-65 W02027824

GRY NA SONY PLAYSTATION 1, 2, PC, PROGRAMY, FILMY - 10 ZŁ/SZT! X-BOX, Gry na DVD - 20 zł/szt! Do 5 CD-5 CD gratis! Do 10-10 gratis! Katalog + dostawa gratis! Dowóz gier do domu lub wysyłka priorytetowa! Maks. 24 godz! Nośnik Verbatim! Ok. 95% pozycji na konsole i PC! 100% na X-Box! Zamów katalog! Gry sprawdzane - gwarancja! Nowości co tydzień! Ok. 100 pozycji co tydzień! Wrocław, tel. 0694/80-69-10 W02024384

## POGOTOWIE KOMPUTEROWE

SZYBKO, TANIO, SOLIDNIE  
Skup - sprzedaż części  
tel. 071/790-50-37, 0-697 709 802

GRY NA SONY PLAYSTATION I, II, X-BOX (DVD), GRY, PROGRAMY, FILMY NA PC - 7 zł/CD!!! Superceny, najlepsza oferta gier na konsole (także DVD), 100% tytułów, gry i programy na PC! Filmy Divx i DVD w supercenie! W superjakości, firmowe nośniki, na gwarancji, nowości na bieżąco! Dowóz we Wrocławiu, wysyłka cały kraj! Powyżej 10 CD - 6 zł! 20 CD - 5 zł/CD!!! DVD - superpromocja - 20 zł!!! Wrocław, tel. 0603/39-15-93 W80010504

GRY, PROGRAMY, FILMY (TEŻ XXX), NA PC I KONSOLE (PS2, X-BOX, PSX, DC), na nośniku

DP 023493

## NOTEBOOKI DUŻY WYBÓR SUPER CENY !!!

ul. Sienkiewicza 42-44, 50-335 Wrocław  
www.KAMILNOTEBOOK.PL (071) 795 66 59

<b>IBM ThinkPad 600</b> P II 300, HDD 4.6 GB RAM 128 MB, TFT 13.3" CD-ROM, FDD, fax-modem Cena 1.249 zł	<b>Compaq Armada E500</b> Pentium III 600 RAM 128 MB, FDD HDD 12 GB, TFT 14.1" DVD-ROM, fax-modem Cena 1.649 zł	<b>DELL C600</b> Pentium III 1000 TFT 14.1", HDD 20 GB RAM 256 MB DVD-ROM Cena 2.299 zł	<b>Compaq Presario</b> Celeron 2.4 Ghz, LAN RAM 256 MB DDR HDD 20 GB, TFT 14.1" DVD/CD-RW, fax-modem Win XP Home ENG Cena 3.499 zł
<b>Compaq Armada M700</b> Pentium III 850, FDD RAM 128 MB, CD-ROM HDD 12 GB, TFT 14.1" LAN + fax-modem Cena 1.999 zł	<b>Compaq Armada M700</b> Pentium III 700 RAM 128 MB, FDD HDD 12 GB, TFT 14.1" DVD-ROM, fax-modem Cena 1.949 zł	<b>ARISTO 2500</b> Celeron 2.4 Ghz, RAM 128 MB DDR, FDD HDD 20 GB, TFT 14.1" XGA CD-ROM, LAN, fax-modem Cena 2.929 zł	<b>Dopłata do: HDD 30 GB - 299 zł DVD/CD-RW - 269 zł</b>

X-BOX 899 zł  
Psone 349 zł

Karta 8MB Ps2 99 zł  
Dual Shock Ps2 49 zł  
Gry Ps2 od 40 zł  
PlayStation 2 799 zł

**SKUP \* SPRZEDAŻ \***

**SERWIS  
- AUDIO-VIDEO  
- PLAYSTATION  
- X-BOX**

NAPRAWIMY I PRZEROBIMY WSZYSTKO NA MIEJSCU!!!  
RIPPER od 150zł  
**RATY III**  
www.black.wroclaw.pl  
black@black.wroclaw.pl  
Czynne: Pn-Pt: 10-18 Sob.: 11-15

PlayStation  
"BLACK"  
Wrocław, ul. Szkoła 60  
Tel. 357 47 13  
0 501 704 008  
0 502 600 309  
Wrocław, ul. Dworcowa 6  
Tel. 342 21 51  
0 691 662 152

www.triada.centrum.pl

## TANIEJ JUŻ NIE MOŻNA !!!

<b>duron 1800</b> 128MB DDR 40 GB/7200 128MB AGP SHARE CD-RW 52x32x52 975,- 98/57	<b>athlon 2200+</b> 256MB DDR 40 GB/7200 GF 4 MX440 64MB TV CD-RW 52x32x52 1286,- 125/77	<b>athlon 2600+</b> 512MB DDR 80 GB/7200 Radeon 9600 128MB TV CD-RW+DVD 16x 1877,- 135/79	<b>athlon 3000+</b> 512MB DDR 120 GB/7200 GF FX 5700 128MB TV DVD-RW 8x +/- 2692,- 245/147
<b>CZYNNE 7 DNI W TYGODNIU I RATY NA TELEFON W 30 MINUT</b>	<b>ZESTAWY OBJĘTE 2-LETNIA GWARANCJĄ</b>	<b>celeron 2000</b> 128 MB DDR 40 GB/7200 64MB AGP SHARE CD-RW 52x32x52 1143,- 111/59	<b>celeron 2600</b> 256 MB DDR 80 GB/7200 Radeon 9200 128MB TV CD-RW+DVD 16x 1545,- 141/84
<b>ZESTAWY "OD REKI"</b>	<b>DOWÓZ W GRANICACH WROCLAWA - GRATIS</b>	<b>celeron 2800</b> 256 MB DDR 120 GB/7200 Radeon 9600 128MB TV CD-RW+DVD 16x 1939,- 198/117	<b>TYTUŁ STARY KOMPUTER PRZEMIENNY W KOZŁYCHENI!</b>

ul. M. Skłodowskiej 55/61  
www.triada.centrum.pl  
biuro@triada.centrum.pl  
tel. (071) 328-10-98

KĄŻDY ZESTAW ZAWIERA OBUDOWĘ ATX, STACJĘ DYSKIETEK, KARTĘ MUZYCZNĄ, KLAWIATURĘ, MYSZKĘ ZE SCROLLIEM, PAD ORAZ KARTĘ SIECIOWĄ!



CD-R (Dysan), DVD-R, supernowości, cena szok (hurt), tylko wysyłka, min. zamówienie to 3 CD/DVD, katalogi na stronie [www.cd1000.prv.pl](http://www.cd1000.prv.pl), przyjmuje zam. SMS-em, e-mail, tel. (wleczo-rem) nie odpowiadam na SMS-y! Ponad 7.000 tytułów w ofercie! Sprawdź koniecznie!! Wrocław, tel. 0692/05-25-08 W80005334

GRY, PROGRAMY, FILMY NA PC, PS1, PS2, X-BOX (DVD) - 7 ZŁ/CD!!! W naszej ofercie znajduje się 100% tytułów na konsole (także DVD) i w supercenie! Posiadam parę tysięcy gier i programów na PC! Filmy Divx i DVD tylko w najlepszej jakości! Nowości na bieżąco! Gwarancja, płyty sprawdzone! Dowóz we Wrocławiu wysyłka cały kraj! Powyżej 10 CD - 6 zł, 20 CD - 5 zł/CD. Wrocław, tel. 0603/39-15-93 W80010864

GRY, PROGRAMY, FILMY NA PC, PS1, PS2, X-BOX (DVD) - 7 ZŁ/CD!!! DVD - 20 ZŁ!!! 100% tytułów na konsole (także DVD), najlepsza oferta gier i programów na PC! Filmy Divx, DVD - parę tysięcy pozycji tylko w jakości DVD - RIP!!! Nowości na bieżąco! Firmowe nośniki, gwarancja, płyty sprawdzone! Dowóz we Wrocławiu, wysyłka cały kraj! Powyżej 10 CD - 6 zł, 20 CD - 5 zł/CD!!! Katalog gratis!!! Wrocław, tel. 0888/32-22-32 W80010694

KARTA GRAFIKI ATI RADEON 9200 64 MB DDR, gwarancja 18 miesięcy, TV-out, stan idealny, - 160 zł. Wrocław, tel. 071/374-43-19, 0696/41-71-01

KARTA GRAFIKI ATI RADEON 9500 HIS 128 MB DDR, dowóz na terenie Wrocławia, - 330 zł. Wrocław, tel. 0604/64-79-16

KARTA GRAFIKI GEFORCE MX 420 64 MB, mało używana, - 120 zł. Wałbrzych, tel. 074/664-72-78

KARTA MUZYCZNA PCMCIA stereo, - 150 zł lub zamianę na kartę sieciową PCMCIA, bezprzewodową, Wrocław, tel. 071/322-93-42

KARTA SIECIOWA 3COM ETHERLINK III COMBO złącze PCMCIA, 16-bitowa, może być do notebooka, - 39 zł. Wrocław, tel. 071/342-80-63

KARTA SIECIOWA REPOTEC gwarancja, nowa, - 20 zł. Wrocław, tel. 0503/84-80-07

KARTA TV AVER MEDIA NTSC nowa, - 130 zł. Jelenia Góra, tel. 075/642-44-38

KARTY GRAFIKI: Herkules 32 MB SDR - 60 zł, Radeon 32 MB - 80 zł, Kolgar 32 MB - 60 zł. Wrocław, tel. 071/791-71-99, 0631/94-66-78

KOMPUTER PC AMD ATHLON 1600 HDD 40 GB, CD-ROM x52, FDD, karta graf. GeForce 4 64 MB z TV-out, 256 MB RAM, monitor kolorowy cyfrowy 17", klawiatura, mysz, głośniki, atrak-

**SYNITOPS** UL. KAZIMIERZA WŁK. 39 50-077 WROCLAW  
 (071) 752 55 55  
 (071) 752 96 99  
 0501 151 757  
 0604 621 518  
 EMAIL: SYNITOPS@PNET.PL  
 WWW: SYNITOPS.PL

**RYNEK**

**SIEDMIEN LAT NA POLSKIM RYNKU**

**VIDEO GAMES**

**PONIEDZIALEK - PIATEK OD 12.00 DO 18.00**  
**SOBOTA OD 12.00 DO 15.00**

**SPRAWDZ NASZE PROMOCJE NA WWW.SYNITOPS.PL**

**PS2 OBNIZAMY CENE PS2 NA KOMUNIE!**

**PLAYSTATION 2 - 819,-**  
**PS2 + 8MB SONY - 899,-**  
**PS2 + RIPPER2GOLD - 999,-**

**NIEPRZEROBIONA 899,-** **PRZEROBIONA 999,-**

**Do przerobionej konsoli 4 gry gratis!!!**

**GB ADVANCE SP GRY NA GB ADVANCE I ADVANCE SP TYLKO PO 89,-zł**

**PROMOCJA!!!**  
**Do każdej konsolki GB SP jedna gra do wyboru gratis**

**Ogromny Wybór Gier Na PS2 i Xbox'a**  
**Ceny od 99,- PLN!!!**

**KONSOLA JUŻ NIE CZYTA PŁYT?**

**Model: 30004 - 249,-**  
**30004R - 349,-**  
**39004 - 279,-** Wyświetl Laser na Dany

**3 mies. Gwarancji**

**PROFESJONALNY SERWIS KONSOL**  
 Naprawimy każdą konsolę i nie odepniemy Cię ze skóry!

**PRZERÓBKI: PS2, XBOX, PsOne, PSX**

**KOMPUTER PC AMD ATHLON 2200 XP+ 256 MB RAM DDR (333), HDD 40 GB, 7200 obr., nagrywarka Lite-On x 50, CD-ROM, FDD 1.44 MB, karta grafiki GeForce 4 MX-440 128 bit, karta sieciowa 10/100, obudowa midi ATX 350 W, klawiatura, mysz ze scrollmem, pad, monitor 17" SVGA, kolorowy, cyfrowy - 1.830 zł, możliwość zmiany konfiguracji, rok gwarancji na całość. Wrocław, tel. 0501/17-46-97**

**KOMPUTER PC AMD ATHLON 2500 BARTON XP 256 MB DDRAM, HDD 80 GB (7.200 obr.), nagrywarka CD-RW, DVD, FDD 1.44, karta grafiki ATI Radeon 128 MB DDR AGP TV-OUT, karta muzyczna AC97, karta sieciowa 10/100, obudowa midi ATX 350 W, klawiatura, mysz ze scrollmem, pad, monitor 17" SVGA, kolorowy, cyfrowy - 1.830 zł, możliwość zmiany konfiguracji, rok gwarancji na całość. Wrocław, tel. 0501/17-46-97**

**KOMPUTER PC AMD ATHLON 2800 BARTON XP 512 MB DDRAM, HDD 80 GB (7.200 obr.), nagrywarka CD-RW, DVD, FDD 1.44, karta grafiki ATI Radeon 128 MB DDR AGP TV-OUT, karta muzyczna AC97, karta sieciowa 10/100, obudowa midi ATX 350 W, klawiatura, mysz ze scrollmem, pad, monitor 17" SVGA, kolorowy, cyfrowy - 1.830 zł, możliwość zmiany konfiguracji, rok gwarancji na całość. Wrocław, tel. 0501/17-46-97**

**KOMPUTER PC AMD DURON 1200 256 MB RAM, 4 GB HDD Garracuda, GeForce MX 400, 64 MB 128 Bit, CD-ROM x50 Asus, karta muzyczna, FDD, karta sieciowa, - 770 zł. Wrocław, tel. 0509/28-27-68**

**KOMPUTER PC AMD DURON 1600 128 MB DDRAM, HDD 20 GB, FDD 1.44, CD-ROM, karta grafiki 64 MB AGP, karta muzyczna AC97, obudowa ATX, monitor 17" SVGA, kolorowy, klawiatura, mysz ze scrollmem, pad, gwarancja, - 1.120 zł. Wrocław, tel. 0501/49-77-17**

**KOMPUTER PC AMD DURON 1800 128 MB RAM DDR, HDD 40 GB 7.200 obr., CD-RW x52x32x52, CD-ROM, FDD, zintegrowana karta grafiki 128 MB (klon GeForce 2, wolne złącze**

**SKYNET** Wrocław ul. Zgodna 4 tel: (071) 341 44 54 344 02 49

czynne: pn-pt 9-19 sob 10-14 Niedziela - giełda elektroniczna

[www.skynet.pl](http://www.skynet.pl)

**KOMPUTERY**

**Home**  
 AMD ATHLON XP 2200 ASROCK ATX DDR 256MB 400MHz 80 GB 7200 obr. GEFORCE Fx5200 128MB TV Nagrywarka 52 / 32 / 52 **1539,-**

**Raptor**  
 AMD ATHLON XP 2800 BARTON ASROCK ATX DDR 256MB 400MHz 80 GB 7200 obr. Radeon 9600SE 128MB TV Nagrywarka 52 / 32 / 52 Dvd x 16 **1939,-**

**Games**  
 AMD ATHLON XP 2500 ASROCK ATX BARTON DDR 256MB 400MHz 80 GB 7200 obr. GEFORCE Fx5200 128MB TV Nagrywarka 52 / 32 / 52 Dvd x16 **1679,-**

**PlayStation 2**  
**749,-**

**XBOX**  
**899,-**

**SERWIS ps2, psx, xbox, nowe lasery ps2 SKUP psx, ps2, xbox PRZERÓBKI ps2, psx, xbox**

**Szeroki wybór akcesoriów**  
 Odwiedz nas z oferta konkurencji a otrzymasz ten sam produkt w lepszej cenie !!!

**Zamówienia i raty przez TELEFON !!!**  
**Dowóz na terenie Dolnego Śląska**

**Nasi przedstawiciele regionalni:**  
 Strzeżów 600 965 930  
 Ziębice 604 456 726

cyjna obudowa, stan idealny, - 1.320 zł. Pleszew, tel. 0888/43-49-17

**KOMPUTER PC AMD ATHLON 2000 XP może być 2500, dopłata 80 zł, pamięć 256 MB DDR 333 MHz, HDD 80 GB (dopłata przy zmianie na 120 - 80 zł), karta grafiki 64 MB (ATI Radeon 9200 128 MB + 170 zł), CD-ROM (zmiana na nagrywarkę lub DVD + 80 zł), klawiatura, mysz, obudowa, gwarancja 2 lata faktury VAT, dowóz do klienta gratis, raty 2 lata - 1.199, zł., tel. 065/543-53-30 cały dzień W02027304**

**KOMPUTER PC AMD ATHLON 2000 XP+ 256 MB RAM DDR, HDD 40 GB, 7200 obr., nagrywarka CD-RW, CD-ROM, FDD 1.44 MB, karta grafiki GeForce 64 MB, karta muzyczna, obudowa ATX, srebrna klawiatura i mysz, złożony z markowych podzespołów, wysokiej klasy - 1.179 zł + ewentualnie monitor 17" - 235 zł. Świdnica, tel. 0697/28-14-78 W90000144**

**KOMPUTER PC AMD ATHLON 2000 XP+ 256 MB RAM, HDD 40 GB, CD-ROM x52, FDD 1.44 MB, karta grafiki GeForce 4 64 MB z TV-out, karta muzyczna, obudowa ATX, klawiatura, mysz, gwarancja, - 1.150 zł + ew. monitor 17" z OSD - 250 zł. Olawa, tel. 0605/27-64-42**

**KOMPUTER PC AMD ATHLON 2000 XP+ 512 MB RAM, HDD 40 GB, CD-ROM x52, FDD 1.44 MB, karta grafiki ATI Radeon 9200 128 MB z TV-out, karta muzyczna, obudowa ATX, klawiatura, mysz, gwarancja, - 1.350 zł + ew. monitor 17" z OSD - 250 zł. Olawa, tel. 0605/27-64-42**

**KOMPUTER PC AMD ATHLON 2000 XP+ 256 MB DDR RAM, HDD 40 GB (80 GB + 60 zł), karta grafiki GeForce 64 MB, nagrywarka LG, karta muzyczna 5.1, karta sieciowa, klawiatura, mysz, głośniki, ładna obudowa, fabrycznie nowy, gwarancja 12-24 mies., dowóz gratis - 1.280 zł + monitor 17", cyfrowy - 200 zł. Świdnica, tel. 0602/52-63-55**

**KOMPUTER PC AMD ATHLON 2000 XP+ HDD 40 GB, 256 MB DDRAM, CD-ROM, karta grafiki ATI Radeon 128 MB AGP TV-OUT, FDD 1.44, karta muzyczna AC97, karta sieciowa 10/100, obudowa midi ATX 350 W, klawiatura, mysz ze scrollmem, pad, monitor 17" SVGA, kolorowy, cyfrowy, gwarancja, - 1.680 zł, możliwość zmiany konfiguracji, rok gwarancji na całość. Wrocław, tel. 0502/38-82-00**

**KOMPUTER PC AMD ATHLON 2000 128 MB RAM, HDD 30 GB, CD-ROM, FDD, karta grafiki ATI Radeon 128 MB, karta muzyczna, USB x2, obudowa midi ATX, klawiatura, mysz, pad, monitor 17" SVGA, cyfrowy, kolorowy, gwarancja, - 1.400 zł. Wrocław, tel. 0501/49-77-17**

**KOMPUTER PC AMD ATHLON 2200 XP+ HDD 40 GB 7.200 obr., 256 MB RAM DDR-333, CD-RW x52x32x52, CD-ROM, FDD, karta grafiki GeForce 4 MX440 64 MB DDR z TV-out, karta muzyczna AC97, karta sieciowa 10/100, klawiatura, mysz z pokrętelem, pad, nowy + cyfrowy monitor 17" z OSD, gwarancja, - 1.493 zł. Wrocław, tel. 071/328-10-91, 0600/33-68-52**

**KOMPUTER PC AMD ATHLON 2200 XP+ HDD 80 GB (7.200 obr.), 256 MB DDRAM, nagrywarka CD-RW, DVD, karta grafiki ATI Radeon 128 MB AGP TV-OUT, FDD 1.44, karta muzyczna AC97, karta sieciowa 10/100, obudowa midi ATX 350 W, klawiatura, mysz ze scrollmem, pad, monitor 17" SVGA, kolorowy, - 1.866 zł. Wrocław, tel. 071/328-10-91, 0600/33-68-52**

**KOMPUTER PC AMD DURON 1000 128 MB RAM, karta graf. 32 MB, HDD 20 GB, FDD, CD-ROM x52, karta sieciowa i muzyczna, głośniki, klawiatura, mysz, monitor 15" CTX, - 700 zł. Jelenia Góra, tel. 075/643-18-27, 0601/56-04-75**

**KOMPUTER PC AMD DURON 1000 klawiatura, mysz, 256 MB DDRAM, HDD 20 GB, karta grafiki GeForce 2 MX400 64 MB, CD-ROM x52, nagrywarka 24x10x40, karta muzyczna na płycie, FDD, - 900 zł. Wałbrzych, tel. 0697/39-35-83**

**OSD, gwarancja, - 2.531 zł. Wrocław, tel. 071/328-10-91, 0600/33-68-52**

**KOMPUTER PC AMD DURON 1000 128 MB RAM, karta graf. 32 MB, HDD 20 GB, FDD, CD-ROM x52, karta sieciowa i muzyczna, głośniki, klawiatura, mysz, monitor 15" CTX, - 700 zł. Jelenia Góra, tel. 075/643-18-27, 0601/56-04-75**

**KOMPUTER PC AMD DURON 1000 klawiatura, mysz, 256 MB DDRAM, HDD 20 GB, karta grafiki GeForce 2 MX400 64 MB, CD-ROM x52, nagrywarka 24x10x40, karta muzyczna na płycie, FDD, - 900 zł. Wałbrzych, tel. 0697/39-35-83**

**KOMPUTER PC AMD DURON 750 128 MB RAM, karta graf. FDD 1.44, nagrywarka LG, karta grafiki Riva TNT2 M64 32 MB, karta muzyczna AC97, karta sieciowa Planet 10/100, klawiatura, mysz, - 700 zł. Legnica, tel. 0693/76-73-33**

**KOMPUTER PC AMD DURON 750 128 MB RAM, karta graf. GeForce 32 MB, HDD 4.3 GB, CD-ROM, może być inna konfiguracja, - 500 zł. Wrocław, tel. 0604/64-79-16**

**Prime \*\*\* Nowe Europejskie Niższe Ceny \*\*\***

**PROMOCJA RATY 0% na 10 miesięcy z wpłatą 8%**

**RATY NA TELEFON !!! ZADZWOŃ !!! SPRAWDZIMY CZY DOSTANIESZ KREDYT**

**DLA POCZĄTKUJĄCYCH**  
 INTEL CELERON 2,4 GHz  
 INTEL i845 ATA100  
 RAM 256 MB DDR  
 HDD 40 GB  
 GF 4 MX 440 64MB TV  
 DŹWIĘK 32 BIT STEREO  
 CD-ROM x 52  
**CENA : 1330,-**  
 RATA: \*84,-  
 \*\*133,-

**"PANDA"**  
 DEDYKOWANY DLA UCZNIÓW  
 INTEL CELERON 2,6 GHz  
 INTEL i845 ATA100  
 RAM 256 MB DDR  
 HDD 80 GB 7200  
 GF 4 MX 440 64MB TV  
 DŹWIĘK 32 BIT STEREO  
 NAGRYWARKA 52x32x52  
**CENA : 1550,-**  
 RATA: \*98,-  
 \*\*155,-

**TIGER**  
 MULTIMEDIALNY  
 INTEL CELERON 2,8 GHz  
 INTEL i845 ATA100  
 RAM 256 MB DDR  
 HDD 80 GB 7200  
 GF 4 MX 4000 128MB TV  
 DŹWIĘK 32 BIT STEREO  
 DVD+CD-RW 52x32x52xDVD16  
**CENA : 1799,-**  
 RATA: \*114,-  
 \*\*179,-

**PANTERA**  
 MAKSYMUM MOCY  
 INTEL PENTIUM 4 3,06 GHz  
 INTEL i845 ATA100  
 RAM 512 MB DDR  
 HDD 120 GB 7200  
 ATI RADEON 9200SE 128MB TV  
 DŹWIĘK 32 BIT STEREO  
 DVD+CD-RW 52x32x52xDVD16  
**CENA : 2550,-**  
 RATA: \*157,-  
 \*\*255,-

**"JAGUAR"**  
 DEDYKOWANY DO BIURA  
 DURON 1800  
 ASROCK  
 RAM 128 MB DDR  
 HDD 40 GB  
 VGA 3D max. 32 MB z RAM  
 DŹWIĘK AC97  
 CD-ROM x 52, K.SIECIOWA  
**CENA : 960,-**  
 RATA: \*81,-  
 \*\*96,-

**"LION"**  
 DEDYKOWANY DO DOMU  
 ATHLON XP 2400+  
 VIA KT333MHz ATA133  
 RAM 512 MB DDR  
 HDD 80 GB 7200  
 ATI RADEON 9200SE 64MB TV  
 DŹWIĘK 32 BIT STEREO  
 NAGRYWARKA 52x32x52  
**CENA : 1420,-**  
 RATA: \*90,-  
 \*\*142,-

**"LAMPART"**  
 DEDYKOWANY DO GIER  
 ATHLON XP 2600+  
 VIA KT333MHz ATA133  
 RAM 512 MB DDR  
 HDD 80 GB 7200  
 ATI RADEON 9200SE 128MB TV  
 DŹWIĘK 32 BIT STEREO  
 DVD+CD-RW 52x32x52xDVD16  
**CENA : 1799,-**  
 RATA: \*114,-  
 \*\*179,-

**"GEPARD"**  
 DEDYKOWANY DO DVD  
 INTEL PENTIUM 4 2,8 GHz  
 INTEL i845 ATA100  
 RAM 256 MB DDR  
 HDD 80 GB 7200  
 ATI RADEON 9200SE 128MB TV  
 DŹWIĘK 32 BIT STEREO  
 DVD+CD-RW 52x32x52xDVD16  
**CENA : 2020,-**  
 RATA: \*127,-  
 \*\*202,-

**KOMPUTERY W DOWOLNEJ KONFIGURACJI**  
**DOWÓZ ORAZ PRZESZKOLENIE !!! GRATIS !!!**  
**!!! PROMOCJA !!!**  
**DO KAŻDEGO ZESTAWU WAKACJE GRATIS**

**GWARANCJA 24/36 MIESIĘCY !!!** WSZYSTKIE CENY Z VAT-em.  
 Oferta ważna do wyczerpania stanu magazynu. KAŻDY ZESTAW ZAWIERA: OBUDOWĘ ATX, FDD 1.44MB, KLAWIATURĘ ORAZ MYSZ z PODKŁADKĄ

**!!! O K A Z J A !!! \*\*\* NOWE EUROPEJSKIE NIŻSZE CENY \*\*\***



**KONSOLE NOWE I UŻYWANE**  
**AKCESORIA**  
**SKUP KONSOL**  
**SERWIS**  
**Sprzedaz Wysokowa Lub Dostawa**  
**Do Klienta W Dniu Zamowienia!!!!**  
**WROCLAW TEL.0 600 496 704**

**PlayStation 2** **999,-**  
**Ripper 2 Gold** TYLKO  
**Karta Pamieci Sony 8MB 99,-**  
**Eye Toy (kamera+12 gier) 119,-**

**X-BOX 999,-** + 80GB Hdd 1299,-  
**+120GB Hdd 1399,-**  
**+ EvoX + 4 oryginalne gry** Do kazdej konsoli z wiekszym dyskiem niespodzianka!!!

**KOMPUTER PC AMD DURON 800** HDD 1 x 10 GB + 1 x 20 GB, 128 MB SD RAM, CD-ROM x24, FDD, karta grafiki Riva TNT 2 64 MB AGP, karta muzyczna, fax-modem Zoltrix wew., plyta glowna i zasilacz na gwarancji, monitor NEC 15", mysz, klawiatura optyczna, obudowa ATX midi, kpl., - 680 zł. Orlawa, tel. 071/303-20-01

**KOMPUTER PC CELERON 1000** 128 MB RAM, HDD 40 GB, nagrywarka, karta grafiki, karta dzwiekowa, modem, - 650 zł. Wroclaw, tel. 0692/74-62-54

**KOMPUTER PC CELERON 2000** 128 MB RAM DDR, HDD 40 GB 7 200 obr., CD-ROM x52, FDD, karta grafiki GeForce 4 MX440 64 MB DDR z TV-out, karta muzyczna 5.1, karta sieciowa 10/100, klawiatura, mysz z pokrętelem, pad, nowy + cyfrowy monitor 17" z OSD, gwarancja, - 1.390 zł. Wroclaw, tel. 071/328-10-91, 0600/33-68-52

**KOMPUTER PC CELERON 2600** 256 MB RAM DDR-400, HDD 80 GB 7 200 obr., combo DVD/CD-RW x48x16x24x48, FDD, karta grafiki ATI Radeon 9200 128 MB z TV-out, karta muzyczna 5.1, klawiatura, karta sieciowa 10/100, mysz z pokrętelem, pad, obudowa ATX z zasilaczem P4 400W, nowy + cyfrowy monitor 17" z OSD, gwarancja, - 1.733 zł. Wroclaw, tel. 071/328-10-91, 0600/33-68-52

**KOMPUTER PC CELERON 2800** 256 MB RAM DDR-400, HDD 120 GB 7 200 obr., combo DVD/CD-RW x48x16x24x48, FDD, karta grafiki ATI Radeon 9200 128 MB DDR z TV-out, karta muzyczna 5.1, klawiatura, karta sieciowa 10/100, mysz z pokrętelem, pad, obudowa ATX z zasilaczem P4 400W, nowy + cyfrowy monitor 17" z OSD, gwarancja, - 1.984 zł. Wroclaw, tel. 071/328-10-91, 0600/33-68-52

**KOMPUTER PC CELERON 3000** kompletny zestaw, bez monitora, - 240 zł. Bystrzyca Kł., powiat kłodzki, tel. 0605/57-62-68

**KOMPUTER PC CELERON 300** 64 MB RAM, HDD 2.1 GB, FDD 1.44 MB, CD-ROM x52, karta grafiki 32 MB, karta dzwiekowa, 2 glosnioki, mysz, klawiatura, - 300 zł. Świdnica, tel. 074/640-59-18, 0600/55-20-82

**KOMPUTER PC CELERON 300** 128 MB RAM, karta SVGA 8 MB AGP, CD-ROM, HDD 850 MB, - 300 zł. Wroclaw, tel. 071/322-93-42

**KOMPUTER PC CELERON 333** karta grafiki ATI RAGE PRO 8 MB, 32 MB RAM, CD-ROM x32, nagrywarka 48x24/48, HDD 3.2 GB Seagate, monitor, mysz, klawiatura, gry, programy, filmy, - 440 zł. Tuszyn, tel. 074/830-20-50

**KOMPUTER PC CELERON 333** obudowa AT, plyta glowna z zasilaniem ATX, staja dyskow 3.5", karta graficzna ATI Rage 2, akcelerator, 64 MB RAM, mysz, klawiatura, - 320 zł. Walbrzych, tel. 0601/41-74-16

**KOMPUTER PC CELERON 400** 128 MB RAM, HDD, CD-ROM x52, FDD 1.44 MB, karta muzyczna, karta graficzna, obudowa MT, klawiatura, mysz, - 420 zł. Świdnica, tel. 074/640-59-18, 0600/55-20-82

**KOMPUTER PC CELERON 850** 64 MB RAM, HDD 10 GB, karta graf. AGP 32 MG, monitor 17" cyfrowy, karta muzyczna, modem, CD-ROM, klawiatura, mysz, drukarka atomowa Hewlett-Packard 690, - 690 zł. Zlotoryja, tel. 076/878-41-56, 0600/50-52-91

**KOMPUTER PC PENTIUM 120** 16 MB RAM, HDD 420 MB, FDD 1.44 MB, CD-ROM, karta grafiki 4 MB, dzwiekowa, obudowa AT, - 140 zł. Świdnica, tel. 074/640-59-18, 0600/55-20-82

**KOMPUTER PC PENTIUM 120** HDD 1 GB, CD-ROM x 8, kolorowy monitor, 32 MB RAM, mysz, klawiatura, Windows 98, duzo programow, - 250 zł lub zamienić na telefon GSM Wroclaw, tel. 0605/05-24-03

**KOMPUTER PC PENTIUM 166** karta graficzna S3 Trio 64 2 MB, HDD 1600 GB, 32 MB RAM, FDD 1.44 MB, karta sieciowa 3 COM, - 120 zł Siechnice, tel. 071/311-37-05, 0605/66-52-64

**KOMPUTER PC PENTIUM 166** 32 MB RAM, HDD, FDD 1.44 MB, CD-ROM, mysz, klawiatura, monitor kolorowy 17" 10" oraz Pentium 200 - 190 zł. Wroclaw, tel. 071/364-58-39

**KOMPUTER PC PENTIUM 200** MMX 32 MB RAM, HDD 2.4 GB, FDD 1.44 MB, CD-ROM x32, karta grafiki 4 MB, karta dzwiekowa 16-bitowa, - 210 zł. Świdnica, tel. 0602/46-89-72

**KOMPUTER PC PENTIUM 200** MMX CD-ROM, FDD 1.44 MB, dysk twardy, karta graficzna i muzyczna, obudowa AT, klawiatura, mysz, monitor 15", cyfrowy, drukarka, - 400 zł. Wroclaw, tel. 071/372-88-85, 0506/06-66-62

**KOMPUTER PC PENTIUM 200** MMX 32 MB RAM, karta graficzna 4 MB PCI, karta muzyczna, FDD, CD-ROM x12/24, HDD 2.1 GB, obudowa AT, 200W, - 130 zł. Wroclaw, tel. 071/322-72-44 po godz. 18, 0501/97-59-83

**KOMPUTER PC PENTIUM I** HDD, FDD, CD-ROM, karta grafiki, karta muzyczna, pamiec RAM, - 90 zł. Wroclaw, tel. 0607/71-35-87

**KOMPUTER PC PENTIUM II 266** (oryginalny), 64 MB RAM, HDD 2 GB, FDD, karta grafiki, USB, CD-ROM, obudowa, gwarancja - 250 zł, ewentualnie monitor 17" SVGA - 200 zł. Wroclaw, tel. 0501/49-77-17

**KOMPUTER PC PENTIUM II 333** HDD, FDD, CD-ROM, karta grafiki, karta muzyczna, - 250 zł. Wroclaw, tel. 0607/71-35-87

**KOMPUTER PC PENTIUM II 333** ASUS 128 MB RAM ECC, K-UW SCSI, FDD, HDD 4.3 GB IBM UW SCSI, SVGA 32 8

**KOMPUTER PC PENTIUM II 350** TOSHIBA HDD 4.3 GB, 128 MB RAM, gwarancja, stan idealny, - 380 zł. Wroclaw, tel. 0607/71-35-87

**KOMPUTER PC PENTIUM II 350** 128 MB RAM, HDD 2.1 GB, CD-ROM, FDD 1.44 MB, karta grafiki Riva TNT II Pro 32 MB, karta muzyczna zgodna z SoundBlaster, obudowa ATX, oprogramowanie, fax-modem, gry, filmy, cyfrowy monitor kolorowy 15", - 530 zł. Wroclaw, tel. 071/368-17-04, 0603/68-11-11

**KOMPUTER PC PENTIUM II 350** TOSHIBA HDD 4.3 GB, 128 MB RAM, karta grafiki, muzyczna, USB, stan idealny, gwarancja, - 490 zł. Wroclaw, tel. 071/342-81-88

**KOMPUTER PC PENTIUM II 350** (oryginalny), 128 MB RAM, HDD 2.1 GB, FDD, karta grafiki ATI 3D 4 MB, karta muzyczna, karta sieciowa 10/100, USB (2 szt.), CD-ROM, obudowa SLIM ATX, gwarancja - 300 zł, ewentualnie monitor 17" SVGA - 200 zł. Wroclaw, tel. 0502/38-82-00

**KOMPUTER PC PENTIUM II 400** 64 MB RAM, HDD 2.1 GB, FDD, karta grafiki AGP ATI 3D 8 MB, USB (2 szt.), CD-ROM, obudowa ATX, gwarancja - 340 zł, ewentualnie monitor 17" SVGA - 200 zł. Wroclaw, tel. 0501/17-46-97

**KOMPUTER PC PENTIUM III 1000** 128 MB RAM, HDD 4.3 GB, CD-ROM x48, FDD 1.44 MB, karta graf. GeForce 2 32 MB z TV-out, fax-modem 56 kbps, filmy, muzyka, - 699 zł + ew. monitor 17" z OSD - 250 zł. Strzelin, tel. 071/394-38-21

**KOMPUTER PC PENTIUM III 333** HDD 6.4 GB, 64 MB RAM, CD-ROM, USB x2, klawiatura, mysz, monitor kolorowy 15" (cyfrowy, menu na ekranie), obudowa ATX, stan idealny, - 440 zł. Bolesławiec, tel. 075/644-71-11

**KOMPUTER PC PENTIUM III 500** 128 MB RAM, HDD 8 GB, FDD, CD-ROM, fax-modem, karta graf. ATI AGP, karta muzyczna, monitor cyfrowy, mysz, klawiatura, drukarka gratis, - 650 zł. Wroclaw, tel. 0691/07-03-88

**KOMPUTER PC PENTIUM III 500** 256 MB RAM, HDD 15 GB, FDD, CD-ROM, nagrywarka, DVD, karta graficzna N-Vidia, karta muzyczna, karta sieciowa, fax-modem, mysz, klawiatura, monitor cyfrowy, drukarka gratis, - 790 zł. Wroclaw, tel. 0691/07-03-88

**KOMPUTER PC PENTIUM III 500** 256 MB RAM, HDD 15 GB, FDD, CD-ROM, nagrywarka, DVD, karta graficzna N-Vidia, karta muzyczna, karta sieciowa, fax-modem, mysz, klawiatura, monitor cyfrowy, drukarka gratis, - 790 zł. Wroclaw, tel. 0691/07-03-88

**KOMPUTER PC PENTIUM III 500** 64 GB, CD-ROM, x48 (ew. nagrywarka za doplatą), FDD, karta muzyczna CMI, glosnioki, klawiatura, mysz, karta grafiki ATI AGP, monitor kolorowy 15", filmy, programy, - 590 zł + ew. drukarka. Wroclaw, tel. 071/364-58-39

**KOMPUTER PC PENTIUM III 700** 128 MB RAM, HDD 10 GB, CD-ROM, FDD, karta muzyczna, karta grafiki 16 MB, plyta glowna z USB, obudowa ATX, gwarancja, - 750 zł. Wroclaw, tel. 0501/49-77-17

**KOMPUTER PC PENTIUM III 800** Hewlett-Packard, HDD 20 GB, RAM 128 MB, CD-ROM, karta grafiki, karta muzyczna, karta sieciowa, bardzo mala obudowa, firmowa gwarancja, - 750 zł. Wroclaw, tel. 071/342-80-63

**KOMPUTER PC PENTIUM III 900** 128 MB RAM, HDD 20 GB, FDD, CD-ROM, nagrywarka, DVD, fax-modem, karta sieciowa, karta graficzna ATI AGP, karta muzyczna, monitor cyfrowy, mysz, klawiatura, drukarka gratis, - 890 zł. Wroclaw, tel. 0691/07-03-88

**KOMPUTER PC PENTIUM IV 1600** INTEL 256 MB RAM, HDD 40 GB, karta graficzna ATI Radeon 64 MB, nagrywarka CD-RW, DVD-ROM, FDD 1.44", karta TV, monitor 17", stan idealny, - 1.200 zł. Wroclaw, tel. 071/793-09-75

**KOMPUTER PC PENTIUM IV 2400** INTEL CELERON, nowy, 2 lata gwar. 256 MB DDRAM, HDD 80 GB 7200 obr., nagrywarka CD-R, CD-RW z DVD, karta graf. GeForce FX5200 128 MB + TV-out, karta muzyczna 3D, glosnioki, mysz, klawiatura multimedialna, monitor 17" z plaskim ekranem, drukarka kolorowa + skaner, bezplatny dowoz i instalacja, mozliwe raty (Lukas), faktura, cena promocyjna, - 2.990 zł. Wroclaw, tel. 071/341-55-16 W01121204

**KOMPUTER PC PENTIUM IV 2400** INTEL CELERON, nowy, 2 lata gwarancji, 256 MB DDRAM, HDD 80 GB 7200 obr., nagrywarka CD-R, CD-RW, karta grafiki GeForce 4 64 MB + TV-out, karta muzyczna 3D, glosnioki, klawiatura, mysz + pad, monitor cyfrowy 17", mozliwa zmiana konfiguracji, bezplatny dowoz i instalacja (do 200 km) mozliwe raty (Lukas), faktura, cena promocyjna do 4 lipca, 2004 r. - 2.190 zł, Wroclaw, tel. 071/341-55-16 W01121194

**KOMPUTERY, MONITORY, NOTEBOOKI, DRUKARKI LASEROWE** po leasingu. Gotowe zestawy biurowe w bardzo niskich cenach. Sprzet po przegladzie, gwarancje, faktury VAT. Sklep „PROGRES”, Wroclaw (boczna ul. Pulaskiego), ul. Kniazewicza 37B, tel. 071/342-80-63 www.progres.wroc.pl W0118664

**KOMPUTERY PC**: Celeron 400, 64 MB RAM, HDD, FDD, CD, k. grafiki, muzyczna, sieciowa, monitor kolorowy - 430 zł. Celeron 333, 64 MB RAM, HDD, FDD, CD, k. graficzna, muzyczna, monitor kolorowy - 390 zł. Wroclaw, tel. 0607/71-35-87

**KONSOLA GAME BOY ADVANCE** zapakowana, etui, lampka, instrukcja, stan idealny, - 260 zł. Wroclaw, tel. 0501/17-46-97

**KONSOLA GAME CUBE** nowa, nieuzywana, gwarancja, kompletna + gra, - 450 zł. Wroclaw, tel. 0603/18-97-52

**KONSOLA MICROSOFT X-BOX** 6 gier, - 800 zł. Lubin, tel. 0604/67-88-73

**KONSOLA MICROSOFT X-BOX** pad, 10 gier, oprogramowanie, przerobiona, stan idealny, - 900 zł. Opole, tel. 0604/55-00-80

**KONSOLA SONY PLAYSTATION PS ONE** przerobiona, Dual Shock, karta pamieci, kierownica, 25 gier, stan b. dobry, - 320 zł. Bolesławiec, tel. 075/644-50-42

**KONSOLA SONY PLAYSTATION** przerobiona, pady, karta pamieci 1 MB, okablowanie, - 235 zł. Kłodzko, tel. 0600/55-53-28

**KONSOLA SONY PLAYSTATION SCPH 9002** Dual Shock, karta pamieci, 20 gier, - 200 zł. Kuraszów, powiat trzebnicki, tel. 071/310-18-94

**KONSOLA SONY PLAYSTATION** przerobiona, Dual Shock, gry, karta pamieci, okablowanie, literatura, stan idealny, - 270 zł. Świdnica, tel. 0507/54-00-71

**KONSOLA SONY PLAYSTATION 7502** Dual Shock, dzojpad, okablowanie, karta pamieci, stan idealny, - 160 zł. Walbrzych, tel. 0603/47-83-26

**KONSOLA SONY PLAYSTATION** przerobiona, dzojpad, pudełko, instrukcja obsługi, - 300 zł. Walbrzych, tel. 074/665-10-08

**KONSOLA SONY PLAYSTATION** pad, karta pamieci, okablowanie, przerobiona, gry, - 190 zł. Wroclaw, tel. 0508/81-02-66

**KONSOLA SONY PLAYSTATION** przerobiona, Dual Shock, karta pamieci, okablowanie, gry, stan b. dobry, - 230 zł. Wroclaw, tel. 0888/78-30-56

**KONSOLA SONY PLAYSTATION** przerobiona, 2 pady zwykle, karta pamieci, okablowanie, 10 gier, stan b. dobry, - 230 zł. Wroclaw, tel. 0609/56-07-50

**KONSOLA SONY PLAYSTATION PS ONE** przerobiona, instrukcja, opakowanie, zasilacz, kabel TV, pad Sony, karta pamieci, malo uzywana, stan idealny, mozliwe sprawdzenie, dowozu, - 260 zł. Wroclaw, tel. 0691/80-30-03

**KONSOLA SONY PLAYSTATION** przerobiona, stan idealny, pad, kabel RGB, mozliwosc sprawdzenia, dowozu lub wysylki, - 190 zł. Wroclaw, tel. 0691/80-30-03

**KONSOLA SONY PLAYSTATION PS ONE** mala, przerobiona, Dual Shock, karta, 10 CD z gramy - 320 zł. Wroclaw, tel. 0880/26-25-66

**KONSOLA SONY PLAYSTATION PS 2** Ripper, DVD, MP3, Dual Shock, gry, zapakowana, - 960 zł. Wroclaw, tel. 0601/71-14-58

**KONSOLA SONY PLAYSTATION PS ONE** przerobiona, pelne okablowanie, 4 gry, - 260 zł. Wroclaw, tel. 071/372-69-58, 0609/33-40-95

**KONSOLA SONY PLAYSTATION II**, fabrycznie nowa, najnowszy model 5004 (V-11), przerobiona, Ripper 3 Gold, odwarza gry: PSII, PSX, Divx, MP3, JPG. Gwarancja. Do zestawu gratis: pilot + multitalb + stojak - 1.070 zł lub kamera Eye Toy wraz z 12. oryginalnymi gramy - 1.120 zł oraz wszystkie akcesoria 281!, wysylki oraz dowozu i sprawdzenia w dniu zamowienia. W ofercie takze: X-Boxy, oraz naprawy konsol (bezpł. wyjazd), tel. 0606/28-94-32 Walbrzych W01095814

**KONSOLA SONY PLAYSTATION II** fabrycznie nowa, nieuzywana, 100% model 39004 (V7, V8), przerobiona Ripper 2 Gold + gratisy, nowa fabryczna - 1.100 zł, uzywana - 900 zł, na gwarancji 6 mies., dowoz do klienta, wysylka w dniu zamowienia, skup-sprzedaz-serwis PS2 od 150 zł, w ofercie PS2 uzywane, przerobione juz od 700 zł, PS One, X-BOXY, firma. Faron, Walbrzych, ul. Armii Krajowej 39, tel. 0694/21-82-28, 0608/15-80-86 W0110434

**KONSOLA SONY PLAYSTATION II** przerobiona, 20 gier, 2 pady, Dual Shock, - 600 zł. Jankowice Wielkie, gm. Olszanica, tel. 0774/15-62-55 po godz. 18

**KONSOLA SONY PLAYSTATION II** uszkodzona (nie czyta plyt), instrukcja, dzojpad, pudełko, gry, film DVD, okablowanie, - 360 zł. Legnica, tel. 076/721-93-27, 0603/46-41-45

**KONSOLA SONY PLAYSTATION II** przerobiona, 2 dzjojstki, gry, - 900 zł. Rawicz, tel. 065/545-16-75, 0888/15-50-30

**KONSOLA SONY PLAYSTATION II** przerobiona, 20 gier, Dual Shock, gwarancja, mozliwosc wysylki lub dowozu, - 800 zł. Wroclaw, tel. 0604/85-52-26

**KONSOLA SONY PLAYSTATION II** SCPH 50004 przerobiona, Ripper II, okablowanie, Dual Shock x2, karta pamieci 8 MB, pilot, DVD (V3), podstawa, 10 gier, stan idealny, gwarancja na podzespolu, - 900 zł. Wroclaw, tel. 0508/22-39-92

**KONSOLA SONY PLAYSTATION II** 2 pady, karta pamieci, kabel optyczny, 3 gry, gry, stan idealny, nowy model, - 900 zł. Wroclaw, tel. 0508/69-26-78, 071/321-54-94

**KONSOLE DO GIER SONY PLAYSTATION 2 + Ripper 2 Gold - 999 zł, X-BOX + EvoX + 4 oryginalne gry - 999 zł, konsole uzywane PS2 i X-BOX - juz od 600 zł, wszystkie konsole nowe i uzywane objete gwarancja, akcesoria do konsol (PROMOCJA karta pamieci do PS2 tylko 99 zł), skup konsol nowych i uzywanych, wysylka lub dostawa do klienta w dniu zamowienia, Wroclaw, tel. 0600/49-67-04 W81014624**

**KUPIE AKCESORIA** DO PC procesory pamiec RAM, plyty glowne, dyski twarde, karty grafiki. Wroclaw, tel. 0692/74-62-54

**KUPIE AKCESORIA DO PC**: drukarki laserowe, faksy, legalne programy komputerowe. Wroclaw, tel. 071/332-50-01, 0505/10-59-70

**KUPIE DYSKI TWARDE** Dzierzoniow, tel. 0504/43-67-86

**KUPIE KOMPUTER AMIGA 500**, 600 sprawny. Namyslow, tel. 0698/62-48-39

**KUPIE KOMPUTER PC** do biura, z monitorem i drukarka, w dobrym stanie - w cenie do 500 zł. Wroclaw, tel. 0505/53-13-18

**KUPIE KOMPUTER PC** lub notebook, monitor LCD 15" lub 17" oraz konsole Sony Playstation I i II. Wroclaw, tel. 0507/45-85-45

**KUPIE KOMPUTER PC PENTIUM II** w cenie do 200 zł. Wroclaw, tel. 071/330-02-28, 0508/97-75-77

**KUPIE KOMPUTERY PC**: Pentium II-IV, AMD, Athlon, Duron, Dzierzoniow, tel. 074/831-87-00, 0504/43-67-86

**KUPIE KOMPUTER PC** oraz podzespolu, nowe i uzywane, takze oryginalne programy. Wroclaw, tel. 071/341-44-54, 0602/25-65-00

**KUPIE KONSOLE**: Sony Playstation, Sony Playstation II, Microsoft X-BOX, nowe i uzywane, rowniez uszkodzone oraz oryginalne gry. Wroclaw, tel. 071/344-02-49, 0600/96-59-30

**KUPIE KONSOLE SONY PLAYSTATION I**, II, PS ONE, X-BOX Sega Dreamcast Wroclaw, tel. 0888/72-89-42

**KUPIE KONSOLE SONY PLAYSTATION II** kazdy model, moze byc nieprzerobiona lub uszkodzona, mozliwosc dojazdu na terenie Dolnego Slaska, do 700 zł. Wroclaw, tel. 0604/85-52-26

**KUPIE KONSOLE SONY PLAYSTATION PS ONE** sprawna, z gramy, do 170 zł. Wroclaw, tel. 0603/40-92-52

**KUPIE KONSOLE SONY PLAYSTATION PS ONE** lub II oraz oryginalne gry do konsol Sony Playstation II i akcesoria. Wroclaw, tel. 071/781-27-24, 0503/79-71-29

**KUPIE KONSOLE SONY PLAYSTATION** przerobiona, kompletna model 9002 lub Ps One - do 170 zł. Wroclaw, tel. 0605/49-37-81

**KUPIE MONITOR LCD 15-19"** Dzierzoniow, tel. 074/831-87-00, 0504/43-67-86

**KUPIE NOTEBOOKA PENTIUM II** - do 900 zł. Wroclaw, tel. 0603/85-00-55

**KUPIE NOTEBOOKA PENTIUM II-IV** Dzierzoniow, tel. 074/831-87-00, 0504/43-67-86

**KUPIE NOTEBOOKA PENTIUM III** 600-1000 MHz, stan b. dobry. Wroclaw, tel. 0606/72-29-95

**KUPIE NOTEBOOKA PENTIUM IV** 2500 512 MB RAM, HDD 60 GB, DVD-ROM, markowy, gwarancja, najchetniej nowy, do 3.000 zł. Bierutów, powiat oleśnicki, tel. 0888/83-69-27

**KUPIE OKULARY TRÓJWYMIAROWE** do karty grafiki Asus V-3800 - do 50 zł. Legnica, tel. 0509/05-36-23

**KUPIE ORYGINALNE OPROGRAMOWANIE MICROSOFT** korzystne ceny, tel. 0602/25-65-00 W81014794

**KUPIE PROGRAMY** NA MACINTOSH PLUS - na dyskietkach o pojemnosci 1 MB. Lewin Brzeski, tel. 0606/39-68-62

**KUPIE PROGRAMY** NA PC. Wroclaw, tel. 071/332-50-00, 0504/51-90-78

**MONITOR 15"** kolorowy, - 100 zł. Topola, powiat ząbkowicki, tel. 0888/49-49-31

**MONITOR 17" SVGA**, cyfrowy, na gwarancji 3 mies. - 200 zł. Wroclaw, tel. 0501/17-46-97

**MONITOR 17" SVGA**, cyfrowy, klasa A, rok gwarancji, - 300 zł. Wroclaw, tel. 0501/49-77-17

**MONITOR 14"** stan b. dobry, - 50 zł. Wroclaw, tel. 0503/77-11-64

**MONITOR 14"** czarna obudowa + klawiatura, stan dobry, - 150 zł lub zamien



NOTEBOOK PENTIIUM IV 1400 DECC D600 procesor Centinno, 512 MB RAM DDR, HDD 30 GB, DVD-ROM, matryca 14.1" TFT, karta grafiki ATI Radeon 9000 32 MB, fax-modem, karta sieciowa 10/200, 2xUSB, wyj. S-video, bezprzewodowa karta sieciowa Wi-Fi, COM, LPT1, IRDA, stan idealny, oryginalny Windows XP, - 4.300 zł. Wrocław, tel. 0608/89-89-09

NOTEBOOK PENTIIUM IV 2400 COMPAQ PRESARIO 512 MB RAM, HDD 40 GB, COMBO CD-R, DVD, matryca 15", modem, oprogramowanie, - 3.600 zł. Wrocław, tel. 071/372-69-58, 0609/39-40-95

NOTEBOOKI HURT-DETAL nowe i używane za-  
wsze dobre ceny!!! Bezpośredni Importer z krajów UE i USA. Profesjonalna regeneracja baterii. 50-335 Wrocław, ul. Sienkiewicza 42-44 (vis a vis Ogrodu Botanicznego), www.kamiltonotebook.pl, tel. 071/795-66-59 W90000044

NOTEBOOKI - KOMPUTERY - serwis, sprzedaż, regeneracja baterii, skup uszkodzonych notebooków PC-TELL Wrocław, ul. Stefana Czarnieckiego 1, tel@wp.pl, tel. 071/792-00-83, 0504/16-90-61 W81014524

NOTES ELEKTRONICZNY CASIO 32 KB, - 135 zł lub zamienie na lornetkę, Wólów, tel. 0601/19-14-48

OBUDOWA AT - 10 zł, zasilacz 250 W - 30 zł, na gwarancji. Wrocław, tel. 0501/49-77-17

OBUDOWA ATX DESKTOP - 40 zł. Wrocław, tel. 0501/49-77-17

PAMIĘĆ RAM DDR 256 MB, 333 MHz, PC 2700, nowa, - 170 zł. Wrocław, tel. 0505/48-24-13

PAMIĘĆ RAM DDR 256 MB, 333 MHz, PC 2700, nowa, - 170 zł. Wrocław, tel. 0888/12-67-03

PLOTER MUTOCH 650 nowy, innao-rysujący, z oprogramowaniem, również do reklam, - 9.000 zł, tel. 0503/18-54-22

PLYTA GŁÓWNA ECS K755A, uszkodzone gniazdo AGP, techn. sprawną, gniazda pamięci DDR i DIMM, - 90 zł. Walbrzych, tel. 0600/35-30-13

PLYTA GŁÓWNA kompletna, do 3.000 MHz, sterowniki, okablowanie, zapakowana w procesor AMD Duron 800 i wentylator, - 225 zł. Wrocław, tel. 0506/04-34-44

PLYTA GŁÓWNA AMD socket A, 3 gniazda DIMM, 5 gniazd PCI, AGP x4, - 100 zł. Wrocław, tel. 0692/74-62-54

PLYTY GŁÓWNE PENTIUM III, II, - 50 zł/szt. Wrocław, tel. 0604/31-42-65

POGOTOWIE KOMPUTEROWE. Twój komputer przestał Cię słuchać? Jesteśmy 24 godziny na dobę do twojej dyspozycji. Wrocław, tel. 0609/93-77-46 W02027364

PROCESOR CELERON 600 FCPGA, - 80 zł. Wrocław, tel. 071/322-93-42

SKANER uszkodzony, - 50 zł, tel. 0501/01-80-82

SKANER HEWLETT-PACKARD SCAN JET 230 C nieużywany, - 200 zł. Wrocław, tel. 071/791-79-45

SPRZĘT KOMPUTEROWY używany, ceny symboliczne, najchętniej calość za 2.000 zł (duża ilośc). Wrocław, ul. Stacyjna 1, tel. 0600/04-41-01 W01112414

TONERY DO DRUKAREK HEWLETT-PACKARD LJ5P/5PM/6P/6M - 100 zł, LJ2100/M/TN2200/M/TN - 140 zł, LJ4000/R/T4050/N/T, 10.000 kopii - 190 zł, LJ4100 - 900 kopii - 190 zł, LJ Color Black - 150 zł, LJ Color Cyan - 200 zł, LJ Color Magenta - 200 zł, LJ Color Yellow - 200 zł, tel. 0691/66-78-20

TUSZE DO DRUKAREK różny firm, czarne 2 x 20 ml - od 24 zł, kolorowe 3 x 20 ml - od 39 zł. Wrocław, tel. 0504/85-05-35

TUSZE I TONERY do drukarek, oryginalne i regenerowane, głowice regenerowane - od 50 zł. Wrocław, tel. 071/341-10-29, 0604/30-37-76

ZASILACZ AWARYJNY UPS PATRIOT VA250, - 60 zł. Wrocław, tel. 0888/18-60-97

ZASILACZE AT, ATX, - 30 zł /szt. Wrocław, tel. 0696/86-40-43

ZESTAWY KOMPUTEROWE 11 SZT. CELERON, ATHLON, PENTIUM, ceny wywoławcze od 300 zł za szt. Telefaks Panasonic KXF 1100, cena wywoławcza 375 zł. Drukarka HP LJ 5L, cena wywoławcza 150 zł. Licytacja ustna 05.07.2004 r. we Wrocławiu o godz. 10.00, szczegóły pod nr tel. 071/340-08-55 lub na www.domaukcyjny.wroc.pl. W81014344

## ROWERY

AMORTYZATOR ROCK SHOX 100 JUDY system Hydracoil, 100 mm, stan idealny, - 420 zł, tel. 0694/30-09-04

BUTY KOLARSKIE SHIMANO nr 46, - 200 zł. Świebodzice, tel. 074/666-92-61, 0601/17-64-94

BUTY ROWEROWE MTB, Lake, Diadora, Sidi, - od 250 do 350 zł/para. Świebodzice, tel. 074/666-92-61, 0601/17-64-91

BUTY ROWEROWE SHIMANO rozm. 46, - 200 zł. Świebodzice, tel. 074/666-92-61, 0601/17-64-91

CZĘŚCI ROWEROWE - pedały Look - 100 zł, rama kolarska szosowa, wys. 50 cm, rury Columbus - 200 zł. Wrocław, tel. 071/322-15-89

HURTOWNIA ROWERÓW : górskich, terno-  
wych, miejskich, dziecięcych, ponad 1.000 szt. w asortymencie, sprzedaż hurtowa, detaliczna. Hit sezonu 2004 - rower górski z podwójnym amortyzatorem na kołach aluminiowych 6-ramiennych, z hamulcami tarczowymi. Wrocław, ul. Kleczkowska 18 B, tel. 071/329-04-00 (fax), 0501/42-95-30 www.rowery-gti.pl W01101364

KUPIE ROWER SKŁADAK WIGRY 2 lub Jubilat, może być do naprawy - do 10 zł. Wrocław, tel. 0507/46-07-08

RAMA KASTLE MTB 16", nowa, - 250 zł, tel. 0694/30-09-04

RAMA MASSI do roweru górskiego, - 320 zł. Głuszyca, powiat walbrzyski, tel. 074/845-90-86

RAMA SCOTT MTB 15", nowa, tel. 0694/30-09-04

RIKSZE ROWEROWE 2 szt., 3-osobowe, - 1.800 zł /szt. Nysa, tel. 077/435-52-83

ROWER osprzęt Shimano, Altus, turystyczny, stan idealny, używany przez 1 miesiąc, - 530 zł lub zamienie. Głogów, tel. 076/834-81-06, 0501/12-90-99

ROWER prod. niemiecki, na części lub do remontu - od 20 zł. Gotarów, tel. 077/413-19-85

ROWER kolor czarny, rama 14,5", stan b. dobry, do trial, dual, street, - 1.600 zł. Wrocław, tel. 071/786-47-40

ROWER, 2004 r. z silnikiem elektrycznym, zasieg na jednym naładowaniu 50 km, maks. prędkość 25 km/godz., nowy akumulator 36 V/17 Ah, - 2.200 zł. Wrocław, tel. 0601/71-04-89

ROWER MARS wycynowy, osprzęt Shimano, alum. wzmocnione felgi, dynamo, bagażnik, amortyzator, - 700 zł. Wrocław, tel. 0501/25-67-87

ROWER MERCEDES miejski, awangardowy, prostokątna kierownica, kółka sprężynowe plastikowe, kolor niebiesko-czarny, stan b. dobry, - 650 zł. Leszno, tel. 0603/79-72-91

ROWER PEUGEOT GENEVA EXCLUSIVE aluminiowa rama, kółka i piasty, amortyzowany widelec i siedzenie, osprzęt Shimano Nexave, Nexus, 3 x 7 biegów, dynamo w piastce, - 1.350 zł. Leszno, tel. 0603/79-72-91

ROWER SUPERIOR BLACKBIRD, 2002 r. chromowa rama Molibden, przerzutka Alivio, 24 biegi, widelec Suntour, amortyzatory AL, - 800 zł. Wrocław, tel. 0609/23-28-06

ROWER BMX kola 20", dla chłopca lub dziewczynki, - 70 zł. Wrocław, tel. 0604/85-59-84

ROWER BMX DIAMOND BACK wycynowy, rotor, pegi x4, rama chromowana, - 680 zł. Namysłów, tel. 077/410-27-10, 0601/17-04-05

ROWER BMX MOSH LUX kolor clemnoszary, rama Cr-Mo, kierownica Northrose, widelec Schwinn, stan idealny, - 1.000 zł. Wrocław, tel. 0695/22-76-44

ROWER GÓRSKI 18-biegowy, amortyzator, kola 26", - 500 zł. Walbrzych, tel. 074/842-33-91

ROWER GÓRSKI amortyzatory, - 180 zł. Walbrzych, tel. 0601/76-71-63

ROWER GÓRSKI rama aluminiowa, osprzęt Deore LX, stan b. dobry, - 760 zł. Wrocław, tel. 071/374-43-19, 0696/41-71-01

ROWER GÓRSKI rama aluminiowa, osprzęt Deore XT, hamulce V-Brake, amortyzator Rock Shox, stan b. dobry, - 1.290 zł. Wrocław, tel. 071/374-43-19, 0696/41-71-01

ROWER GÓRSKI AUTHOR, - 1.500 zł. Nysa, tel. 077/433-89-79

ROWER GÓRSKI BOTTECCIA kolor fioletowy metalic, kola 26", rama Cr-Mo, 21 przełożeń, przerzutki Deore LX, kola STX Alivio, stan b. dobry oraz inne, - 380 zł. Wrocław, tel. 0604/52-13-04

ROWER GÓRSKI CENTURION kola 26", rama Cr-Mo, 21 przełożeń, cały osprzęt Suntour XCE, hamulce Dia Campe XCE oraz inne, - 170 zł. Wrocław, tel. 0604/52-13-04

ROWER GÓRSKI COBRA osprzęt XT, hydrauliczne hamulce Magura, amortyzator olejowy Rock Shox, stan dobry, - 1.300 zł. Wrocław, tel. 0697/22-46-71

ROWER GÓRSKI GENESIS damski, srebrny, aluminiowa rama, kola 28", osprzęt Shimano Deore, stan idealny, - 1.000 zł. Bielawa, tel. 0604/20-67-54

ROWER GÓRSKI HIGHLANDER rudy metalic, gruba rama, przerzutki manetkowe, hamulce V-Brake, rogi, błotniki, amortyzatory przednie, osprzęt Shimano GSX 200, stan b. dobry, - 400 zł. Nadolice Małe, tel. 071/318-96-08, 0609/20-41-72

ROWER GÓRSKI IDEAL Target, aluminiowy, osprzęt Deore, hamulce V-brake, nowy, stan bardzo dobry, - 1.500 zł. Olawa, tel. 0506/65-40-67

ROWER GÓRSKI KREIDLER aluminiowa rama, osprzęt STX, amortyzator - 680 zł, Rocky Mountain, rama Cr-Mo, osprzęt STX RC - 520 zł, Canon, rama Cr-Mo, osprzęt STX Alivio - 420 zł. Głogów, tel. 076/831-21-94, 0501/79-49-22

ROWER GÓRSKI MAXX osprzęt Shimano Deore XT, - 2.500 zł. Świebodzice, tel. 074/666-92-61, 0601/17-64-91

ROWER GÓRSKI MERIDA aluminiowa rama 20", stan dobry, amortyzator, osprzęt Shimano Acera, Alivio i STX, stan do-  
bry, - 350 zł. Legnica, tel. 0693/81-64-06

ROWER GÓRSKI MONGOOSE NX 73 PR aluminiowe obręcze i rama, osprzęt Shimano Deore, - 1.800 zł. Gostyń, tel. 0609/41-91-30 po godz. 16

ROWER GÓRSKI RAGAZZI 21 przerzutek, amortyzatory, osprzęt Shimano, hamulce V-Brake, - 350 zł. Świebodzice, tel. 0604/29-81-58

ROWER GÓRSKI ROTOR rama aluminiowa, osprzęt Deore, 27 przełożeń, hamulce V-Brake, amortyzator Rock Shox, - 1.290 zł. Wrocław, tel. 071/374-43-19, 0696/41-71-01

ROWER GÓRSKI SCOTT FX-3 amortyzatory, osprzęt LX/STX, korba Truvativ, hamulce hydrauliczne Magura, piasty XTR, obręcze Sunrims, opony Michell, zadobany, mało używany, - 2.800 zł. Lubawka, powiat kamiennogórski, tel. 0505/87-57-60

ROWER GÓRSKI STR SHARK prod. niemiecki, amortyzatory na widełkach i ramie, kola 24", hamulce tarczowe, osprzęt Shimano Altus, stan b. dobry - 410 zł. Wrocław, tel. 071/791-71-99, 0691/94-66-78

ROWER GÓRSKI WHEELER 5000 CZX osprzęt Shimano Deore LX, rama aluminiowa, - 4.500 zł. Wrocław, tel. 071/348-76-80

ROWER KOLARSKI CAMPAGNOLO kolor niebieski metalic, osprzęt Shimano Durac Ace, tylna przerzutka Ultegra, pedały Look, obręcze Mavic, stan idealny, - 570 zł. Głogów, tel. 076/834-81-06, 0501/12-90-99

ROWER KOLARSKI CENTURION rama 56 cm, osprzęt Suntour, kola Mavic - 600 zł. Oleśnica, tel. 071/398-86-88, 0603/51-09-67

ROWER SKŁADAK kola 14", stan dobry, - 100 zł, tel. 0501/01-80-82

ROWER SKŁADAK kola 24", zielony, oświetlenie na dynamo, bagażnik, stan b. dobry - 115 zł. Wrocław, tel. 071/791-71-99, 0691/94-66-78

ROWER SKŁADAK JUBILAT II damski, nieużywany, - 200 zł. Wrocław, tel. 071/362-52-81

ROWER TREKINGOWY z komputerem, licznikiem pulsu, - 200 zł. Lwówek Śląski, tel. 0608/87-87-35

ROWER TREKINGOWY GUDEREIT osprzęt LX, amortyzator RST 801, rama Cr-Mo 21", - 1.100 zł. Chojnów, powiat legnicki, tel. 0602/58-63-39

ROWER TREKINGOWY KETTLER 10 biegów, licznik, - 120 zł. Kłodzko, tel. 0505/30-20-59

ROWER TREKINGOWY PEUGEOT damski, kola 28", stan b. dobry, - 3.000 zł. Świdnica, tel. 0506/47-92-06

ROWER TREKINGOWY STEVENS osprzęt Shimano XT, stan b. dobry, - 2.000 zł. Chojnów, powiat legnicki, tel. 0602/58-63-39

ROWEREK DZIECIĘCY stan dobry, - 70 zł. Lubin, tel. 0608/62-16-14

ROWEREK DZIECIĘCY FISHER PRICE 3-kolowy, regulacja siodełka, odpinany kijek do pchania, duże koła, kolorowy, stan b. dobry, - 50 zł. Jelenia Góra, tel. 075/642-36-83, 0888/87-31-31

ROWEREK DZIECIĘCY KETTLER od 2 do 4 lat, stan dobry, - 110 zł. Wrocław, tel. 0503/71-26-34

ROWERY : damskie i męskie, różnego typu, od 120 zł/szt. Krynicy, tel. 0503/90-56-71

ROWERY : kolarski „Choka”, osprzęt Shimano 105 - 4.000 zł; górski MAXX, osprzęt Shimano Deore XT - 2.500 zł; kolarski „Choka” - 5.500 zł. Świebodzice, tel. 074/666-92-61, 0601/17-64-91

ROWERY turystyczne, damskie i męskie, prod. niemiecki, kola 28", 3 i 5 przełożeń Shimano, błotniki, bagażnik, oświetlenie, stan b. dobry, atrakcyjny wygląd, - 190 zł /szt. Wrocław, tel. 071/795-71-77, 0605/88-25-68

ROWERY : BMX, 20", składak, 20" - 70 zł/szt. Wrocław, tel. 071/346-42-81

ROWERY : górskie (damski, męskie) oraz trekkingowy, kola 24", 26", 28", hamulce V-Brake, grip-shift, amortyzatory, błotniki, bagażnik, oświetlenie - 200-580 zł. Wrocław, tel. 0507/87-53-58

ROWERY turystyczne, damski i męski, kola 28", 3, 5 i 21 przełożeń Shimano, oświetlenie, błotniki, bagażnik, stan b. dobry, cena - 190 zł/szt. Wrocław, tel. 071/362-80-70, 0508/24-04-96

ROWERY GÓRSKIE : Scott, Cannondale, BMC, Trek, Specialized i inne, osprzęt Deore, LX, XT, XTR, nowe i używane - od 1.200 zł/szt. Głogów, tel. 0691/57-79-71

ROWERY GÓRSKIE : rower dla dziecka, typ damka, kola 20", 5 przełożeń, kola 20ty, stan b. dobry - 160 zł, rower górski, kola 24", 21-biegowy, amortyzator - 110 zł. Jelenia Góra, tel. 075/755-71-47, 0502/26-75-40

ROWERY KOLARSKIE : Danger 2, średnica kół 52 cm, z osprzętem Ultegra - 5.500 zł, Remo, osprzęt Ultegra - 6.000 zł. Świebodzice, tel. 074/666-92-61, 0601/17-64-91

SASZETKI ROWEROWE na ramię, 10 sztuk - 10 zł/szt. Wrocław, tel. 071/792-72-81, 0888/71-33-64

## NIERUCHOMOŚCI, GARAZE, KIOSKI

**"ABC" GOTÓWKA OD REKI  
ZAPŁACĘ ODSTĘPNE  
ZA MIESZKANIE:  
•kwaterekowe•lokatorskie•służbowe•  
tel. (071) 342-86-02, 06 61 61 61 61**

„DOMADER” FIRMA BUDOWLANA Wybuduje dom o pow. 75 m<sup>2</sup>, w technologii termochronnej, na uzbrojonej działce o pow. 630 m<sup>2</sup>, w Nadolcach Wielkich, w pobliżu lasu i stawu, za cenę 1511 zł/m<sup>2</sup> + VAT., tel. 071/381-90-47, 0888/73-50-58 W02027674

APARTAMENT w Boszkowie, 40 m<sup>2</sup>, komfortowy, wyposażony z tarasem, własnym zejściem do jeziora, - 50.000 zł. Wrocław, tel. 0601/41-69-52 W80010764

ATRAKCYJNA POWIERZCHNIA DO WYNAJĘCIA na cele handlowe lub usługowe (stoiska i biura) w domu towarowym w Lubinie, tel. 076/841-00-78 oraz w DH Centrum Market i Centrum Biurowym i Medycznym „Centra” w Oleśnicy, tel. 071/398-48-40, 0600/09-12-15, ceny od 15 do 60 zł, tel. 0601/41-83-87 W01002134

ATRAKCYJNE MIESZKANIE DO WYNAJĘCIA, 7-mięsne, meble 38 m<sup>2</sup> - 850 zł + licznik, Kościuszki, Jarbka, balkon, płomba, 2 pokoje, wyposażone, meble - 1.500 zł + liczniki, Kolejowa, 1-pokojowe, 26 m<sup>2</sup>, meble - 700 zł + liczniki, ok. dawnego sklepu HAJ, nowe, 3-pokojowe, 70 m<sup>2</sup>, meble, - 1.500 zł + liczniki, POLIMAG, tel. 071/341-36-11, 071/341-36-18, 0503/16-61-27 N01117624

BAR z ogródkiem piwnym, na osiedlu Gaj, ul. Świeradowska we Wrocławiu, własnościowo, prosperujący, dochodowy, sprzedam z powodu wyjazdu, - 130.000 zł. Wrocław, tel. 0608/62-85-83 (zdjęcia do tej oferty można zobaczyć w internecie pod numerem - A01834 http://wkw.autogielda.com.pl)

BAZA ZAOPATRZENIOWA w Rozwadzu, przy trasie Opole - Gliwice, garaże, hale, pow. gosp. 1,8 ha, - 25.000 zł. Krępna, powiat krapkowicki, tel. 077/484-51-55

BUDYNEK w Legnicy przy ul. Jaworzyńskiej, pow. działki 1800 m<sup>2</sup>, pow. budynku 311 m<sup>2</sup>, teren ogrodzony, utwardzony kostką, wszystkie media, na każdej działce, - 360.000 zł. Lubin, tel. 0605/27-08-50, 0601/71-03-05

BUDYNEK (pniemieciska kuznia), w Niedźwiedzim koło Zagórza Śląskiego, przy drodze asfaltowej, energia el., telefon, ogród owocowy, działka budowlana o pow. 0,5 ha, wydane warunki zabudowy i zagospodarowania terenu na budowę domu rodzinnego, - 28.000 zł. Walbrzych, tel. 0696/04-40-49

BUDYNEK GOSPODARCZY pow. 175 m<sup>2</sup>, działka budowlana 921 m<sup>2</sup>, przy głównej ulicy w Kąłach Wrocławskich, osobny dojazd, - 39.500 zł. Kostomłoty, tel. 071/317-02-49 po godz. 20

BUDYNEK GOSPODARCZY po młynie wodnym, ujęcie wody, działka 3 ha, - 150.000 zł. Międzybórz, powiat oleśnicki, tel. 0507/38-91-74

BUDYNEK GOSPODARCZY pow. 400 m<sup>2</sup>, działka pow. 0,83 ha, 15 km od Oleśnicy, woda, prąd, siła, telefon, teren ogrodzony, blisko las, - 110.000 zł. Świdów, tel. 0601/18-23-90

BUDYNEK GOSPODARCZY o pow. 300 m<sup>2</sup>, działka budowlana o pow. 8 a, na każdej działce, - 40.000 zł. Wieruszów, tel. 074/850-11-57

BUDYNEK GOSPODARCZY o pow. 100 m<sup>2</sup> nowy, z możliwością adaptacji na mieszkanie + działka o pow. 1600 m<sup>2</sup>, wyłane ławy pod dom, woda, prąd, zezwolenia, projekt, w Krzyżanowicach, 2 km od granic Wrocławia, - 135.000 zł. Wrocław, tel. 0601/65-67-22

BUDYNEK MAGAZYNOWO-PRODUKCYJNY po zakładzie betoniariskim, na działce 40 arów, wszystkie media, obrzeże Wrocławia, gm. Św. Katarzyna, - 280.000 zł. Wrocław, tel. 0501/34-00-55, 071/364-48-50 w godz. 8-13 (zdjęcia do tej oferty można zobaczyć w internecie pod numerem - A00830 http://wkw.autogielda.com.pl)

BUDYNEK MIESZKALNO-USŁUGOWY obok zalewu w Sosnowcu, w Marzycach koło Karpacza, 3 pomieszczenia, pow. 60 m<sup>2</sup>, wszystkie media, - 35.000 zł. Lubin, tel. 0601/53-45-53

BUDYNEK MIESZKALNO-USŁUGOWY pow. całkowita 330 m<sup>2</sup>, działka 1.799 m<sup>2</sup>, własnościowy, - 770.000 zł. Lubin, tel. 0602/37-07-21

BUDYNEK MIESZKALNY 2-pokoleniowy, pow. 230 m<sup>2</sup>, 6 pokoi, 2 łazienki, garaż, 2 wejścia do budynku, działka o pow. 4,75 ara, zagospodarowana, w centrum Brzegu, media, - 370.000 zł. Brzeg, tel. 077/411-10-61, 0505/42-63-92

BUDYNEK MIESZKALNY wolno stojący, pow. 116 m<sup>2</sup>, atrakcyjne położenie, wybudowany w 1991 r., do małego remontu + działka, możliwość spłaty w ratach, - 80.000 zł. Komorniki, pow. średzki, tel. 0506/06-55-02, 0506/06-55-01

BUDYNEK MIESZKALNY wolno stojący, Wrocław - Ołtaszyn, działka o pow. 457 m<sup>2</sup>, - 400.000 zł. Wolsztyn, tel. 0506/54-70-28

BUDYNEK WARSZTATOWY pow. 160 m<sup>2</sup>, z zapleczem socjalno-biurowym, stych o pow. 130 m<sup>2</sup>, dom mieszkalny o pow. 120 m<sup>2</sup>, działka 10 a, - 290.000 zł. Olawa, tel. 071/303-06-51, 0502/34-47-40

BUDYNIKI GOSPODARCZE pow. 200 m<sup>2</sup>, częściowo do remontu + budynek wolno stojący do adaptacji na dom, uzbrojona działka 1,058 m<sup>2</sup>, - 95.000 zł. Jordanów Śl., tel. 071/316-12-17, 0606/71-52-63

DAM ODSTĘPNE ZA MIESZKANIE kwaterekowe we Wrocławiu, może być do remontu, bez pośredników. Wrocław, tel. 0609/73-73-64

DAM ODSTĘPNE ZA MIESZKANIE komunalne, szybko zaliczalne formalności, zadłużone. Wrocław, tel. 0604/95-79-81



DO WYNAJĘCIA MIESZKANIE 2-pokojowe pow. 50 m2, rozkładowe, umebowane, 4 miejsca do spania, wyposażone, ul. Zdrowa we Wrocławiu - okolice pl. Legionów i Grabiszyńskiej - 650 zł/mies. + opłaty ok. 450 zł, tel. 0693/30-47-88 W01177294

DO WYNAJĘCIA MIESZKANIE 2-pokojowe przy ul. Sienkiewicza, pow. 56 m2, meble, ładne pokoje, blisko uczelni, - 1.200 zł/mies. + liczniki. RES, tel. 071/789-96-50 N01117864

DO WYNAJĘCIA MIESZKANIE 2-pokojowe o pow. 40 m2, przy ul. Jaracza, we Wrocławiu, - 1.300 zł za całość, tel. 0601/74-46-05, 0605/55-98-29

DO WYNAJĘCIA MIESZKANIE 1-pokojowe, na Szczepinie, we Wrocławiu, pow. 32 m2, - 750 zł/mies. + liczniki, tel. 0504/87-04-30

DO WYNAJĘCIA MIESZKANIE 2-pokojowe, pow. 46 m2, na Biskupinie, rozkładowe, umebowane, telefon, sprzęt AGD - 1.200 zł/mies. + opłaty licznikowe, w czasie wakacji - 50% stawki, tel. 0600/98-26-70

DO WYNAJĘCIA MIESZKANIE 1-pokojowe umebowane - 700 zł (bez opłat) Bielany Wrocławskie, tel. 071/311-22-87

DO WYNAJĘCIA MIESZKANIE 3-pokojowe we Wrocławiu, 2 sypialnie i salon, 49 m2 - 1200 zł/mies. + liczniki. Brzeg Dolny, tel. 071/319-75-01, 0504/73-73-91

DO WYNAJĘCIA MIESZKANIE - 650 zł/mies. + liczniki energii Głobice, tel. 071/311-54-14

DO WYNAJĘCIA MIESZKANIE 2-pokojowe we Wrocławiu, przy ul. Świeradowskiej, pow. 50 m2, - 800 zł/mies. + opłaty Jordánów Śląski, tel. 071/316-11-40, 0606/13-15-08

DO WYNAJĘCIA MIESZKANIE 2-pokojowe o pow. 50 m2, do wykonczenia, 25 min. autobusem linii 611 z pl. Grunwaldzkiego, płasze z góry za 2 lata - 300 zł/mies. Kielciszów, gm. Długoleka, tel. 071/398-82-18

DO WYNAJĘCIA MIESZKANIE 3-pokojowe komfortowe, od września, w domu włościańskim, pow. 100 m2, nowe, kuchnia umebowana, łazienka, CO, taras, - 1.200 zł/mies. + liczniki Kielciszów, tel. 071/398-84-21

DO WYNAJĘCIA MIESZKANIE 1-pokojowe na parterze, osobne wejście, - 300 zł/mies. Legnica, tel. 076/850-19-64

DO WYNAJĘCIA MIESZKANIE 1-pokojowe, w okolicy centrum Legnicy, wysoki standard, może być dla młodego małżeństwa, umebowane, pow. 31 m2 - 500 zł/mies. + liczniki. Legnica, tel. 0505/71-05-51

DO WYNAJĘCIA MIESZKANIE 1-pokojowe w centrum Legnicy, w pełni wyposażone (RTV, AGD), wysoki standard, cena 520 zł/mies. + opłaty za energię el. Legnica, tel. 0605/35-59-92

DO WYNAJĘCIA MIESZKANIE 3-pokojowe w Legnicy, naprzeciw Politechniki Wrocławskiej, osiedle Zosinek, - 400 zł/mies. + opłaty. Legnica, tel. 076/850-10-63

DO WYNAJĘCIA MIESZKANIE 4-pokojowe we Wrocławiu przy ul. Grunwaldzkiej, pow. 100 m2, po remoncie, c.o. gazowe, na 1. piętrze, doskonałe na biuro lub kancelarię - 2.200 zł/mies. + liczniki. Lubin, tel. 0609/39-99-80

DO WYNAJĘCIA MIESZKANIE 2-pokojowe we Wrocławiu przy ul. Orzeszkowej, o pow. 60 m2, umebowane, łazienka, nowe płytki, armatura, jasna kuchnia, okna PCV, na 2. piętrze, bez pośredników - 1.100 zł/mies. + liczniki. Lubin, tel. 0609/39-99-80

DO WYNAJĘCIA MIESZKANIE 1-pokojowe nowa kawalerka, przy ul. Prusa - 850 zł/mies. Lubin, tel. 076/842-53-73

DO WYNAJĘCIA MIESZKANIE 2-pokojowe we Wrocławiu przy ulicy Krynicyńskiej, pow. 42 m2, rozkładowe, umebowane, od 01.07.2004 r., - 900 zł/mies. + liczniki (woda, prąd). Nowa Ruda, tel. 074/872-56-51

DO WYNAJĘCIA MIESZKANIE 3-pokojowe 50 m2, w Siemianicach, koło Obornik Śl., działka 100 m2, 2. piętrze - 550 zł/mies, lub sprzedam - 130 000 zł Oborniki Śląskie, tel. 071/310-33-36, 0606/11-68-90

DO WYNAJĘCIA MIESZKANIE 2-pokojowe pow. 36 m2, w centrum, na 2. piętrze, umebowane - 800 zł/mies. + liczniki. Oleśnica, tel. 071/314-91-22, 0601/15-51-89

DO WYNAJĘCIA MIESZKANIE 3-pokojowe, na os. Kosmonautów we Wrocławiu, - 1000 zł/mies. + opłaty. Olawa, tel. 071/313-80-01 po godz. 18:00

DO WYNAJĘCIA MIESZKANIE 1-pokojowe 35 m2, umebowane, od lipca, dla dwóch studentów, pary rtv, najchętniej na dłużej - 700 zł/mies. + woda i energia el., przy ul. Wyrzyńskiego, we Wrocławiu, Olawa, tel. 071/303-38-45 wieczorem, 0608/67-14-08

DO WYNAJĘCIA MIESZKANIE w Radwanicach, na 1. piętrze, osobne wejście, pow. 40 m2, umebowane, parking, balkon, słoneczne, ogród - 700 zł/mies. + opłaty licznikowe Radwanice, powiat wrocławski, tel. 071/311-71-26

DO WYNAJĘCIA MIESZKANIE 1-pokojowe pow. 40 m2, we Wrocławiu, przy ul. Żeromskiego, - 700 zł/mies. + liczniki. Radwanice, tel. 071/311-72-04, 071/793-54-15, 0508/98-69-04

DO WYNAJĘCIA MIESZKANIE 2-pokojowe komfortowe, umebowane, telefon, pow. 42 m2, w nowym budownictwie, we Wrocławiu, na Krzykach, osiedle Huby, przy ul. Wiczyńskiej, dla odpowiedzialnej osoby lub firmy, od zaraz, - 800-1000 zł/mies. Strzelin, tel. 071/392-20-71

DO WYNAJĘCIA MIESZKANIE 3-pokojowe o pow. 67 m2, na parterze, 10 km od Wrocławia - 650 zł/mies. + liczniki (prąd i woda) Szerszów, powiat trzebnicki, tel. 0693/64-29-87

DO WYNAJĘCIA MIESZKANIE 3-pokojowe we Wrocławiu, przy ul. Parafianej, w nowym budownictwie, pow. 48 m2, umebowane - 800 zł/mies. + opłaty oraz 800 zł kaucji. Ślęza, tel. 071/311-26-35, 0697/45-57-06

DO WYNAJĘCIA MIESZKANIE 2-pokojowe we Wrocławiu, koło Akademii Ekonomicznej umebowane - 900 zł/mies. + opłaty. Świdnica, tel. 074/640-46-89

DO WYNAJĘCIA MIESZKANIE 2-pokojowe kuchnia, łazienka, przedpokój, blisko Uniwersytetu, ul. Rydygiera, umebowane, maksymalnie 4 osoby - 700 zł/mies. + opłaty licznikowe i kaucja. Trzebnica, tel. 071/312-87-84, 0601/72-50-85

DO WYNAJĘCIA MIESZKANIE 2-pokojowe w Walbrzychu, częściowo umebowane, sprzęt AGD, łazienka, po remoncie kapitałnym, w spokojnej okolicy, blisko centrum - 500 zł/mies. Walbrzych, tel. 0693/70-19-07

DO WYNAJĘCIA MIESZKANIE 2-pokojowe w centrum Legnicy, pow. 87 m2, CO gazowe, w starym budownictwie, częściowo umebowane - 350 zł/mies. + opłaty licznikowe. Wierciszów, tel. 076/841-86-93, 0608/10-18-25

DO WYNAJĘCIA MIESZKANIE 2-pokojowe pow. 54 m2, nowe, b. czyste i ekskluzywne, we Wrocławiu, na osiedlu w spokojnym osiedlu, przy ul. Himalajskiej na os. Gaj, może być umebowane, pięknie wyposażona kuchnia i łazienka, duża szafa lustrzana w przedpokój, balkon, pralka, lodówka, telefon kafe, niedaleko centrum - 1.000 zł/mies. + koszty ok. 250 zł + kaucja, Wąwóz, tel. 077/451-42-01, 0692/45-88-55

DO WYNAJĘCIA MIESZKANIE 3-pokojowe na piętrze oraz 1-pokojowe w przysięgi domu jednorodzinnego, na Wojskich, z garażem, osobne wejście, ok. Akademii Medycznej i Ekonomicznej, 3-pokojowe, - 1.200 zł/mies. i 1-pokojowe, - 800 zł/mies., bez dodatkowych opłat. Wrocław, tel. 071/364-89-89

DO WYNAJĘCIA MIESZKANIE 2-pokojowe przy ulicy Bajana i Łatawczew, w nowym budownictwie, pow. 49 m2, duży pokój z aneksem kuchennym, mały pokój, łazienka, taras, rozkładowe, umebowane, komfortowe, - 1.100 zł/mies. + liczniki Wrocław, tel. 0604/85-38-38, 0602/86-40-44

DO WYNAJĘCIA MIESZKANIE 3-pokojowe pow. 60 m2, - 850 zł/mies. + opłaty Wrocław, tel. 071/373-96-78

DO WYNAJĘCIA MIESZKANIE 2-pokojowe pow. 52 m2, ok. ulicy Komandorskiej umebowane, jasna kuchnia, rozkładowe, balkon, w nowym budownictwie, 4. piętro, winda, - 1.000 zł/mies. Wrocław, tel. 0601/40-33-42 wieczorem

DO WYNAJĘCIA MIESZKANIE 3-pokojowe umebowane, z telefonem, przy ulicy Kwiskiej, - 1.300 zł/mies. + liczniki i kaucja Wrocław, tel. 0601/31-31-91

DO WYNAJĘCIA MIESZKANIE 1-pokojowe przy ulicy Grabiszyńskiej, balkon, po remoncie, słoneczne, - 800 zł/mies. Wrocław, tel. 0601/25-12-53

DO WYNAJĘCIA MIESZKANIE 33 m2, umebowane, komfortowe, balkon, we Wrocławiu (Gaj), - 650 zł/mies. + opłaty. Wrocław, tel. 071/783-25-15

DO WYNAJĘCIA MIESZKANIE 1-pokojowe kuchnia, łazienka, dla 2 studentów, umebowane, niezależne wejście, we Wrocławiu (Ołtaszyn), - 600 zł/mies. Wrocław, tel. 0696/45-51-93

DO WYNAJĘCIA MIESZKANIE 1-pokojowe umebowane, we Wrocławiu (Krzyki), umebowane, - 700 zł/mies. + opłaty licznikowe i kaucja. Wrocław, tel. 071/341-64-04

DO WYNAJĘCIA MIESZKANIE 1-pokojowe, 32 m2, we Wrocławiu (ul. Skwierzyńska), nowe, bez pośredników, - 850 zł/mies. + opłaty licznikowe Wrocław, tel. 071/799-14-24

DO WYNAJĘCIA MIESZKANIE 2-pokojowe pow. 20 m2, kuchnia, łazienka, rozkładowe, umebowane, blisko centrum Wrocławia - 950 zł/mies. + opłaty licznikowe. Wrocław, tel. 071/354-12-19, 071/354-11-19

DO WYNAJĘCIA MIESZKANIE 2-pokojowe od września 2004 r., pow. 36 m2, z balkonem, na parterze, umebowane, wyposażenie AGD, TV, przy ul. Sanockiej 7/2 we Wrocławiu, 100 m od Akademii Ekonomicznej - 800 zł/mies. + opłaty licznikowe. Wrocław, tel. 071/361-51-41, 0504/28-90-40

DO WYNAJĘCIA MIESZKANIE 1-pokojowe we Wrocławiu, blisko centrum - 600 zł/mies. + opłaty licznikowe Wrocław, tel. 071/338-26-26

DO WYNAJĘCIA MIESZKANIE 2-pokojowe po remoncie kapitałnym, pow. 38 m2, we Wrocławiu, bochna ul. Perca - 680 zł/mies. + opłaty licznikowe. Wrocław, tel. 071/367-87-59, 0606/22-75-73

DO WYNAJĘCIA MIESZKANIE 1-pokojowe pow. 25 m2, przy ul. Perca we Wrocławiu, po remoncie kapitałnym, częściowo umebowane - 570 zł/mies. + opłaty licznikowe. Wrocław, tel. 071/367-87-59, 0606/22-75-73

DO WYNAJĘCIA MIESZKANIE 2-pokojowe pow. 50 m2, umebowane, duży balkon, parking, kafeleki - 900 zł/mies. + opłaty licznikowe Wrocław, tel. 071/785-43-30

DO WYNAJĘCIA MIESZKANIE 2-pokojowe we Wrocławiu, przy ul. Gajowickiej róg Sokolej, pow. 28 m2, na 1. piętrze w bloku IV-piętrowym - 750 zł/mies. + energia elektryczna. Wrocław, tel. 071/327-46-36

DO WYNAJĘCIA MIESZKANIE 2-pokojowe niezależne, ok. 50 m2, kuchnia, łazienka, do dyspozycji ogród, grill, w domu rodzinnym, na Stabłowicach - 1.000 zł/mies. Wrocław, tel. 071/354-37-27, 0605/99-08-04

DO WYNAJĘCIA MIESZKANIE 2-pokojowe o pow. 35 m2, umebowane, Internet, balkon, kuchnia, łazienka, przy ul. Szkockiej, do 01.07.2004 do 30.09.2004 r. - 450 zł/mies. + opłaty (300 zł), Wrocław, tel. 0608/59-20-40

DO WYNAJĘCIA MIESZKANIE 3-pokojowe Wrocław-Krzyki, pow. 63 m2 - 1.300 zł/mies. + opłaty. Wrocław, tel. 071/336-80-28

DO WYNAJĘCIA MIESZKANIE 1-pokojowe pow. 33 m2, na Krzykach, w okolicach siedziby TVP, w przysięgiu willi, osobne wejście, wysoki standard, nowe meble i sprzęt AGD, dla jednej osoby - 650 zł/mies. + opłaty licznikowe (woda, energia el.) Wrocław, tel. 071/339-85-60, 0888/36-01-54, 0860/46-54-68

DO WYNAJĘCIA MIESZKANIE 2-pokojowe, kuchnia, łazienka, pow. 45 m2, w nowym budownictwie, przy ul. Czekoladowej - 950 zł/mies. Wrocław, tel. 071/333-49-50, 0698/86-38-86

DO WYNAJĘCIA MIESZKANIE 3-pokojowe pow. 59 m2, przy ulicy Chorwackiej, - 1.200 zł/mies. + liczniki (prąd i gaz), Wrocław, tel. 0501/64-18-75

DO WYNAJĘCIA MIESZKANIE 4-pokojowe częściowo umebowane, na osiedlu Kosmonautów - 1.800 zł/mies. + opłaty licznikowe Wrocław, tel. 0604/19-30-00

DO WYNAJĘCIA MIESZKANIE 2-pokojowe kuchnia z jadalnią, łazienka, WC, balkon, Wrocław-Śródmieście, - 900 zł na mies. + opłaty + kaucja zwrotna 1.000 zł Wrocław, tel. 071/321-85-30

DO WYNAJĘCIA MIESZKANIE 2-pokojowe umebowane, duży balkon - Wrocław-Kuźniki, - 900 zł/mies. + opłaty + kaucja zwrotna 1.000 zł Wrocław, tel. 0607/40-44-21

DO WYNAJĘCIA MIESZKANIE 2-pokojowe 44 m2, 1. piętro, nowe, rozkładowe, umebowane, w centrum - 1.100 zł/mies. + media. Wrocław, tel. 0506/76-68-22

DO WYNAJĘCIA MIESZKANIE 3-pokojowe rozkładowe, częściowo umebowane, media miejskie, bezpośrednio od właściciela, przy ul. Widnej, cena 1.000 zł/mies. + opłaty licznikowe. Wrocław, tel. 0607/48-97-84

DO WYNAJĘCIA MIESZKANIE 2-pokojowe w nowym budownictwie, umebowane, blisko centrum, we Wrocławiu, komfortowo - 1.200 zł/mies. Wrocław, tel. 071/363-32-36, 0603/29-17-46

DO WYNAJĘCIA MIESZKANIE 2-pokojowe komfortowe, kuchnia, łazienka, umebowane, pow. 44 m2, we Wrocławiu, przy ul. H. Pobożnego - 1.000 zł/mies. + opłaty + kaucja. Wrocław, tel. 071/782-88-67

DO WYNAJĘCIA MIESZKANIE 3-pokojowe kuchnia, łazienka, umebowane, pralka, lodówka, we Wrocławiu, przy ul. Lubuskiej, na 1. piętrze - 1.000 zł/mies. + opłaty + kaucja. Wrocław, tel. 071/787-78-62

DO WYNAJĘCIA MIESZKANIE 2-pokojowe pow. 50 m2, we Wrocławiu, przy ul. Komandorskiej, umebowane - 900 zł/mies. + opłaty + kaucja. Wrocław, tel. 071/782-88-67

DO WYNAJĘCIA MIESZKANIE 2-pokojowe pow. 60 m2, CO, Internet, kuchnia, łazienka, częściowo umebowane, przy ul. Hauke-Bossaka, we Wrocławiu - 1.000 zł/mies. + opłaty. Wrocław, tel. 071/368-10-35, 0605/22-93-56, 0696/47-37-81

DO WYNAJĘCIA MIESZKANIE 1-pokojowe ul. Robinietka, 15 m2, łazienka, aneks kuchenny, CO, media, umebowane, dobry dojazd do centrum, kaucja 250 zł, - 450 zł/mies. (na okres wakacji) Wrocław, tel. 071/765-25-13

DO WYNAJĘCIA MIESZKANIE 1-pokojowe, Wrocław ul. Sienkiewicza, obok „Kredki” i „Ołwika” - niedaleko Politechniki i Akademii Medycznej rozkładowe, bardzo oświecone (okna od podwórza), po remoncie w 2000 roku, 25 m2 - 750 zł/mies. + liczniki + kaucja 1000 zł. Wrocław, tel. 071/345-10-84, 0601/77-28-02

DO WYNAJĘCIA MIESZKANIE 2-pokojowe Wrocław, ul. Zielnińskiego, mieszkanie w nowym bloku (dodany w połowie czerwca br.) 2 linie telefoniczne, Internet, winda, budynek 5-piętrowy, wykładzina dywanowa w pokojach, PCV w kuchni i przedpokojach, gładzie, balkon, - 1.200 zł plus liczniki (tylko prąd) Wrocław, tel. 076/846-29-91 po godz. 21, 0601/72-59-77, 0605/27-08-66

DO WYNAJĘCIA MIESZKANIE 2-pokojowe przy ulicy Kamińskiego, kuchnia, łazienka, w.c. pow. 48 m2, umebowane, AGD - 1.000 zł/mies. + opłaty za energię el. Wrocław, tel. 0609/19-68-21

DO WYNAJĘCIA MIESZKANIE 2-pokojowe o pow. 33 m2, na Nowym Dworze, umebowane - 600 zł/mies. + opłaty (250-300 zł), Wrocław, tel. 0603/29-50-07

DO WYNAJĘCIA MIESZKANIE 3-pokojowe przy ul. Gwarcickiej, na Kozanowie, we Wrocławiu, umebowane, pralka, lodówka, dobry dojazd do centrum, na 2. piętrze, bez pośredników, - 650 zł/mies. + liczniki. Wrocław, tel. 071/353-35-71

DO WYNAJĘCIA MIESZKANIE 2-pokojowe w centrum miasta, w pobliżu pl. Legionów, wysoki standard, na 2. piętrze, umebowane, bez pośredników, - 1.000 zł/mies. + prąd i gaz. Wrocław, tel. 071/373-96-50

DO WYNAJĘCIA MIESZKANIE 2-pokojowe kuchnia, łazienka, nysza, duży balkon, pow. 40 m2, umebowane, przy ul. Na Ostatnim Groszu (ok. DH Astra), - 700 zł/mies. + opłaty. Wrocław, tel. 0601/87-26-23

DO WYNAJĘCIA MIESZKANIE 2-pokojowe o pow. 66 m2, na 2. piętrze, nowe, balkon, we Wrocławiu, na Krzykach, komfortowe, - 900 zł/mies. + opłaty. Wrocław, tel. 071/788-83-25, 0697/62-64-77

DO WYNAJĘCIA MIESZKANIE 2-pokojowe w centrum, przy ul. Dąbrowskiego, we Wrocławiu, umebowane, - 1.100 zł/mies. + liczniki (gaz, prąd) Wrocław, tel. 0602/74-51-28

DO WYNAJĘCIA MIESZKANIE 2-pokojowe pow. 51 m2, rozkładowe, umebowane, jasna kuchnia, łazienka, kafele, okna PCV, sprzęt AGD, c.o., telefon, po remoncie kapitałnym, spokojna dzielnica, plac zabaw, przy ul. Kromera, od lipca - 850 zł + opłaty. Wrocław, tel. 071/783-75-29, 0504/97-62-98

DO WYNAJĘCIA MIESZKANIE 2-pokojowe w Śródmieściu, we Wrocławiu, - 600 zł/mies. Wrocław, tel. 071/372-84-05

DO WYNAJĘCIA MIESZKANIE 2-pokojowe o pow. 40 m2, we Wrocławiu, przy ul. Grabiszyńskiej, przy parku, po remoncie, kuchnia, łazienka, sprzęt AGD, pralka, telefon, - 1.000 zł/mies. + liczniki. Wrocław, tel. 071/363-20-58

DO WYNAJĘCIA MIESZKANIE 2-pokojowe w Oleśnicy, dojazd do Wrocławia w ciągu 30 min, kuchnia, łazienka, c.o. miejskie,

pow. 49 m2, umebowane, - 800 zł/mies. (w tym czynsz), Wrocław, tel. 071/791-33-68

DO WYNAJĘCIA MIESZKANIE 1-pokojowe przy ul. Osobowickiej, we Wrocławiu, umebowane lub nie, po remoncie, rozkładowe, - 600 zł/mies. + opłaty. Wrocław, tel. 071/791-91-44

DO WYNAJĘCIA MIESZKANIE 2-pokojowe rozkładowe, przy ul. Rydygiera, we Wrocławiu, - 850 zł/mies. + opłaty ok. 150 zł. Wrocław, tel. 071/794-03-42, 0509/50-93-05

DO WYNAJĘCIA MIESZKANIE 2-pokojowe przy ul. Krzywoustego, we Wrocławiu, rozkładowe, - 800 zł/mies. + liczniki. Wrocław, tel. 071/781-41-63

DO WYNAJĘCIA MIESZKANIE 2-pokojowe przy ul. Ślicznej, na Krzykach, we Wrocławiu, od 07.2004 r. - 800 zł/mies. + opłaty. Wrocław, tel. 0609/09-35-93

DO WYNAJĘCIA MIESZKANIE 1-pokojowe, przy ul. Kruczej, ok. Połtegowo, umebowane, od 07.2004 r. - 800 zł/mies. + opłaty ok. 200 zł. Wrocław, tel. 0692/33-10-39

DO WYNAJĘCIA MIESZKANIE 2-pokojowe o pow. 53 m2, przy ul. Działkowej we Wrocławiu, kuchnia umebowana, telefon, TV kablowa, możliwość podłączenia Internetu, słoneczne, spokojna okolica - 1.000 zł/mies. + opłaty. Wrocław, tel. 0600/20-99-62

DO WYNAJĘCIA MIESZKANIE 1-pokojowe o pow. 35 m2, w Śródmieściu, pełne wyposażenie, media miejskie, sprzęt AGD, umebowane, telefon, niskie opłaty licznikowe - 800 zł/mies. Wrocław, tel. 071/351-00-30

DO WYNAJĘCIA MIESZKANIE 2-pokojowe przy ul. Komandorskiej - 1.000 zł/mies. oraz 2-pokojowe, przy ul. Powstańców Śl. - 950 zł/mies. + opłaty licznikowe, umebowane, Internet, dobry standard. Wrocław, tel. 0602/22-01-02

DO WYNAJĘCIA MIESZKANIE 2-pokojowe o pow. 33 m2, umebowane - 700 zł/mies. + opłaty licznikowe (ok. 300 zł). Wrocław, tel. 0502/22-43-23

DO WYNAJĘCIA MIESZKANIE 1-pokojowe o pow. 35 m2 na Partynickiej, duży pokój, kuchnia, łazienka, umebowane, osobne wejście, możliwość dostępu do Internetu - 800 zł/mies. bez dodatkowych opłat. Wrocław, tel. 0600/00-48-59

DO WYNAJĘCIA MIESZKANIE 1-pokojowe w centrum, o pow. 38 m2, umebowane, z telefonem, jasna kuchnia, duży pokój + nysza, pawłacie - 850 zł/mies. + opłaty licznikowe. Wrocław, tel. 071/341-38-21, 0501/18-59-87

**ATRAKCYJNE POWIERZCHNIE**  
handlowe i biurowe  
w centrum Wrocławia  
tel. 0-602 460 980

DO WYNAJĘCIA MIESZKANIE w centrum, komfortowe, 70 m2, rozkładowe, umebowane, okna PCV, kabina natryskowa, telefon, dla 4 studentów, spokojnych - 250 zł/osob/mies. + liczniki. Wrocław, tel. 071/357-47-35 po godz. 18, 071/342-79-53 w godz. 10-16

DO WYNAJĘCIA MIESZKANIE 3-pokojowe o pow. 68 m2, nowe, komfortowe, rozkładowe, wyposażona kuchnia, WC, łazienka, 2 balkony, przy ul. Preflicza, 300 m od Carrelowa, we Wrocławiu, - 1.300 zł/mies. + opłaty. Wrocław, tel. 071/363-20-53, 071/793-53-15, 0603/59-58-07

DO WYNAJĘCIA MIESZKANIE 1-pokojowe o pow. 20 m2, przy pl. Legionów, budynek Lotos, w centrum, po remoncie, w pełni umebowane, sprzęt AGD, na życzenie telefon, internet, TV kablowa, - 850 zł/mies. za wszystko. Wrocław, tel. 0605/08-56-51

DO WYNAJĘCIA MIESZKANIE 1-pokojowe o pow. 30 m2, przy ul. Tymnanda, na Muchoborze Wielkim, we Wrocławiu, w nowym budownictwie, ładnie wykończone, jasna kuchnia, balkon, dogodny dojazd, - 600 zł/mies. + opłaty. Wrocław, tel. 071/788-59-27, 0505/22-19-67

DO WYNAJĘCIA MIESZKANIE 1-pokojowe o pow. 23 m2, jasna kuchnia, umebowane, czyste, przy ul. Okulickiego, we Wrocławiu, - 700 zł/mies. + liczniki. Wrocław, tel. 071/345-11-91

DO WYNAJĘCIA MIESZKANIE 2-pokojowe rozkładowe, pow. 53 m2, w nowej plombie, w centrum, media miejskie, zadbane, kuchnia duża, jasna, umebowana, - 1.200 zł/mies. + liczniki. Wrocław, tel. 071/795-87-15 po godz. 20

DO WYNAJĘCIA MIESZKANIE 3-pokojowe rozkładowe, w nowym budownictwie, atrakcyjna lokalizacja, dużo zieleni, blisko centrum, w okolicy Kauflandu, komfortowo umebowane, sprzęt AGD i RTV, na dłuższy okres czasu - 950 zł/mies. + opłaty i kaucja. Wrocław, tel. 071/351-77-67, 0501/60-31-34

DO WYNAJĘCIA MIESZKANIE 2-pokojowe o pow. 42 m2, przy pl. Grunwaldzkim, w nowej plombie, umebowane - 1.100 zł/mies. + liczniki. Wrocław,



łażenki, dla dwóch osób - 260 zł/osoba/mies., dla jednej osoby - 380 zł/osoba/mies., dodatkowo Internet. Wrocław, tel. 071341-50-43, 0696/43-09-13

**DO WYNAJĘCIA POKÓJ 1-lub 2-osobowy, dla parów, oddzielne wejście, Internet, pełny komfort, parkowanie na posesji, blisko pl. Grunwaldzkiego, również na krótko, w czasie wakacji - 350 zł/mies. Wrocław, tel. 071346-66-86, 0501/81-52-55**

**DO WYNAJĘCIA POKÓJ 1-osobowy, dla osoby samotnej lub studiującej, we Wrocławiu, w okol. pl. Grunwaldzkiego, na kilka lat, dostęp do kuchni - 300 zł/mies. Wrocław, tel. 0604/55-04-67**

**DO WYNAJĘCIA POKÓJ 3-osobowy, w mieszkaniu studentkim, w centrum, blisko dworca PKP - 230 zł/osoba/mies. + opłaty licznikowe. Wrocław, tel. 071343-67-92**

**DO WYNAJĘCIA POKÓJ 1-osobowy, dla osoby niepełnej, w domu wolno stojącym, na Krzykach, umeblowany, osobne wejście, kuchnia, łazienka, bez dodatkowych opłat - 350 zł/mies. Wrocław, tel. 071360-82-97**

**DO WYNAJĘCIA POŁOWA DOMU na wsi, bezpłatnie, niedaleko granicy, dla pracownika MSW lub urzędu celnego, osobne wejście, blisko PKP, tel. 0507/46-07-08**

**DO WYNAJĘCIA POŁOWA DOMU (parter), wolno stojącego, na magazyn itp. + połowa placu, z osobnym wejściem - 99 zł/mies. Głogów, tel. 0507/46-07-08**

**DO WYNAJĘCIA POŁOWA DOMU z ogrodem, dla dwóch osób, piec, brak łaźienki, koło kapelska Glinianki, Wrocław-Pilzycze, przy ul. Warciańskiej - 450 zł/mies. Wrocław, tel. 0603/86-13-10**

**DO WYNAJĘCIA POMIESZCZENIA biurowo-magazynowe pow. 250 m<sup>2</sup> we Wrocławiu, atrakcyjna lokalizacja, woda, WC, śnia., tel. 0601/54-97-84 W01112564**

**DO WYNAJĘCIA POMIESZCZENIA biurowe w Oławie, - 13,50 zł/m<sup>2</sup>. Oława, tel. 071303-38-36, 0602/25-66-91**

**DO WYNAJĘCIA POMIESZCZENIA 81 m<sup>2</sup>, w nowym budynku, w centrum Sobótki, parking, wszystkie media, na mieszkanie, gabinet lekarski, biura, salon fryzjersko-kosmetyczny lub inne - 1.800 zł/mies. Sobótka, tel. 071316-27-67**

**DO WYNAJĘCIA POMIESZCZENIA warsztatale murowane, pow. 300 m<sup>2</sup>, 10 km od Wrocławia, woda, siła, telefon, w Jeszkowicach - 9 zł/m<sup>2</sup> lub inne propozycje Wrocław, tel. 071318-06-20, 071372-62-45**

**DO WYNAJĘCIA POMIESZCZENIA biurowe parking, wszystkie media, lokalizacja Wrocław-Śródmieście - 30 zł/m<sup>2</sup>mies. Wrocław, tel. 071343-63-89**

**DO WYNAJĘCIA POMIESZCZENIA magazynowe, w Młotkowicach (gm. Żwirnowa), pow. 135 m<sup>2</sup> + piętro o pow. 135 m<sup>2</sup>, utwardzony dojazd, 220/380 V - 800 zł/mies. Wrocław, tel. 071316-46-58, 0691/75-36-30**

**DO WYNAJĘCIA POMIESZCZENIA w budynku wolno stojącym, dla pani samotnej, prowadzącej działalność gospodarczą, handel obwoźny lub sezonowy, bezpłatnie. Głogów, tel. 0507/46-07-08**

**DO WYNAJĘCIA POMIESZCZENIE w obiekcie wolno stojącym, na biuro, rejestrując itp. - 50 zł/mies. Głogów, tel. 0507/46-07-08**

**DO WYNAJĘCIA POMIESZCZENIE magazynowe pow. 400 m<sup>2</sup>, wszystkie media oprócz gazu, blisko dworca PKP w Legnicy, - 10 zł/m<sup>2</sup>mies. Legnica, tel. 0509/05-34-11**

**DO WYNAJĘCIA POMIESZCZENIE o pow. 150 lub 300 m<sup>2</sup>, wszystkie media, w centrum Lubina - 2.000 zł/m<sup>2</sup>. Lubin, tel. 0692/48-95-02**

**DO WYNAJĘCIA POMIESZCZENIE biurowo-magazynowe 27 m<sup>2</sup>, w centrum Wrocławia (okolice dworca PKP), strzeżony parking, - 980 zł/mies. Wrocław, tel. 0607/61-21-58**

**DO WYNAJĘCIA POMIESZCZENIE biurowe w Śródmieściu - 15 zł/m<sup>2</sup>. Wrocław, tel. 071322-79-78**

**DO WYNAJĘCIA POMIESZCZENIE w zakładzie fryzjerskim, na usługi kosmetyczne - 300 zł/mies. Wrocław, tel. 071363-78-52, 0693/44-39-90**

**DO WYNAJĘCIA POMIESZCZENIE magazynowe - garaż, pow. 20 m<sup>2</sup>, ciepłe, suche, zabezpieczone, w okolicach ulicy Żeromskiego i Nowowiejskiej. Wrocław, tel. 071793-72-05 do godz. 9 i po 20, 050/647-89-13**

**DO WYNAJĘCIA POWIERZCHNIA biurowa atrakcyjne lokale biurowe przy Ryńku (ul. Szewska), 40 m<sup>2</sup> i 160 m<sup>2</sup>, cena do uzgodnienia, bez pośredników, tel. 071372-33-63, 0694/40-81-81 N01110304**

**DO WYNAJĘCIA POWIERZCHNIA handlowa w domu handlowym, - 400 zł/mies.. Oborniki Śląskie, tel. 071310-29-44, 0603/63-06-30**

**DO WYNAJĘCIA POWIERZCHNIA handlowa pow. 20 m<sup>2</sup>, w sklepie obuwicznym - 1.000 zł/mies. Wrocław, tel. 071321-03-21 w godz. 10-18**

**DO WYNAJĘCIA POWIERZCHNIA handlowo-usługowa, o pow. 60 m<sup>2</sup>, przy ul. Tęczowej, - 16 zł/m<sup>2</sup>mies.. Wrocław, tel. 071342-77-91 w godz. 8-16**

**DO WYNAJĘCIA POWIERZCHNIA magazynowa - 10 zł/m<sup>2</sup>, biurowa - 16 zł/m<sup>2</sup>mies. parking, plac składowy - 3 zł/m<sup>2</sup>mies. w centrum miasta, powierzchnia ogrzewana. Wrocław, tel. 071367-42-16, 0602/19-59-10**

**DO WYNAJĘCIA POWIERZCHNIA biurowo-usługowa we Wrocławiu, przy ul. Grabiszyńskiej 66e, na 1. piętrze, 25 m<sup>2</sup>, w pawilonie usługowo-handlowym, b. dobra komunikacja miejska, parking od frontu i od strony zaplecza - 650 zł/mies. Wrocław, tel. 071372-47-98, 0607/26-03-33**

**DO WYNAJĘCIA PRZYJEMNE DOMU pow. 120 m<sup>2</sup>, z zapleczem, wys. 3,2 m, siła 100 kW - 1.500 zł/mies. Wrocław, tel. 071352-52-39**

**DO WYNAJĘCIA SALON samochodowy z serwisem, w Brzegu, przy obwodnicy - 8 zł/m<sup>2</sup>mies. Wrocław, tel. 0603/67-22-81**

**DO WYNAJĘCIA SALON FRYZJERSKI niedawno otwarty lub podnajmę stanowiska, ul. Rydygiera, tel. 0502/66-27-42 W0207104**

**DO WYNAJĘCIA SKLEP ogólnospożywczy, pełne wyposażenie, pow. 80 m<sup>2</sup>, w dobrym punkcie osiedla - 30 zł/m<sup>2</sup>mies. Wałbrzych, tel. 074/665-04-17**

**DO WYNAJĘCIA SKLEP pow. 70 m<sup>2</sup>, przy ul. Piłsudskiego, atrakcyjna lokalizacja, wifony, bilbord reklamowy, - 4.000 zł/mies. Wrocław, tel. 071790-14-04 wieczorem, 0880/40-63-09**

**DO WYNAJĘCIA SKLEP pow. 60 m<sup>2</sup>, na działka handlowa lub biurowa, sala sprzedaży, wifony, 2 wejścia, zaplecze, WC, siła, Śródmieście, - 1.300 zł/mies. Wrocław, tel. 0604/31-54-46**

**DO WYNAJĘCIA STOISKO - część sklepu w pasażu supermarketu w Lubinie, na handel, usługi, biuro itp. - 1.800 zł. Lubin, tel. 0601/53-45-53**

**DO WYNAJĘCIA STOISKO handlowe w branży odzieżowej, 12 m<sup>2</sup>, w centrum handlowym „Gai”, przy ul. Świeradowskiej - 1.400 zł/mies. Wrocław, tel. 0693/04-85-08**

**DO WYNAJĘCIA WARSZTAT samochodowy z podnośnikiem samochodowym, w Jordanowie Śląskim, - 800 zł/mies. Jordanów Śląski, tel. 071316-11-40, 0606/13-15-08**

**DO WYNAJĘCIA WARSZTAT 120 m<sup>2</sup> + magazyn 20 m<sup>2</sup> - 1.500 zł/mies. Radwanice koło Wrocławia, ul. Słoneczna 2a**

**DO WYNAJĘCIA ZAKŁAD produkcji okien z PCV, aktualnie funkcjonujący, na pin-zach, obrzeżach Wrocławia - lokal + maszyny, wprowadzę w branżę - 2.500 zł/mies., tel. 0601/89-24-79**

**DO WYNAJĘCIA ZAKŁAD masarski, - 8.000 zł/mies. Oborniki Śląskie, powiat zrebrenki, tel. 0509/35-64-43**

**DOM dwurodzinny Krzyki, 400 m<sup>2</sup>, do zamieszkania, piękna zielona okolica, działka 10 a - 1.200.000 zł, budynek mieszkalny, 80 m<sup>2</sup> + budynek użytkowy, stan surowy otwarty, 180 m<sup>2</sup>, działka 12 a - 520.000 zł. WÓRK SERVICE, tel. 071342-85-03, 0604/47-31-80 N80001794**

**DOM w zabudowie szeregowej na Muchoborze Małym, we Wrocławiu, odnowiony, pow. 180 m<sup>2</sup>, działka 150 m<sup>2</sup>, 5 pokoi, 2 łazienki, garaż, duży taras, - 360.000 zł., tel. 071357-33-54, 0508/18-88-42 W01118804**

**DOM : Kamieniec Wrocławski, 134/1500 m<sup>2</sup> działka, stan surowy zamknięty - 250.000 zł, Gajków, 209/1000 m<sup>2</sup> działka, stan surowy otwarty - 150.000 zł, Sepolno, 110/268 m<sup>2</sup>, poniemiecki, w zabudowie szeregowej, ładna okolica, spokojna - 350.000 zł. KABATH-NIERUCHOMOŚCI, tel. 0717783-61-62 N01118284**

**DOM wolno stojący 220 m<sup>2</sup>, rok budowy 1991, 50 m od lasu, cicha dzielnica, ogrzewanie gazowe, ISDN, ogród japoński, strumyk, oczko wodne, ogrodzenie (2,5 m), działka 850 m<sup>2</sup>, bardzo atrakcyjna lokalizacja, tel. 071310-28-50 po godz. 20, 0601/31-81-77 W82004614**

**DOM jednorodzinny, wolno stojący, stan surowy otwarty, zadaszony, wszystkie media, kątowa wieżysta i ulga budowlana, pow. użytk. 180 m<sup>2</sup>, działka 8 arów, w miejscowości Drawno, woj. zachodniopomorskie, spokojna i piękna okolica, 400 m od jeziora Grażyna, park narodowy, rezerwat przyrody, - 65.000 zł do negocjacji, możli. obejrzenia na str. internetowej, http://daga.lublin.fm.pl, tel. 076/749-76-91, 0698/67-19-62 W84017394**

**DOM w Obornikach Śl., stan surowy zamknięty, pow. ok. 130 m<sup>2</sup>, z lat 80., działka 436 m<sup>2</sup>, własnościowy, uzbrojenie pełne, na osiedlu domów jednorodzinnych, - 155.000 zł. BP „NIERUCHOMOŚCI”, tel. 071319-76-66, 0601/98-99-63 N01118884**

**DOM TYPU „WDROK” nowy, pow. 250 m<sup>2</sup>, działka 1 ha, 35 km na południe od Wrocławia, - 350.000 zł lub zamienie na na mieszkanie we Wrocławiu. Brzeg, tel. 0771412-13-23, 0507/31-40-46 W02026274**

**DOM w Maleszowie, blisko Ogrodu Botanicznego w Wojsławicach, 2/3 domu na sprzedaż, działka 3 a, mili sąsiedzi, w przyszłości budowa łaźni, lasy, górkę, cena proponowana - 24.000 zł. Strzelin, tel. 0503/48-80-02 W02027044**

**DOM wolno stojący o pow. 320 m<sup>2</sup> + budynek gosp. o pow. 70 m<sup>2</sup>, na działce zagospodarowanej o pow. 17 arów, wykończony, wysoki standard, do zamieszkania od zaraz, w miejscowości Ligota Piękna, 7 km od „Marino” w kierunku Poznania, - 900.000 zł. Wrocław, tel. 0601/76-14-75 W01120824**

**DOM w zabudowie bliźniaczej nowy, wykończony, koło lasu, w Lagowie, w Zgorzelcu, umeblowany, ogrzewanie gazowe i węglowe, 4 pokoje, kuchnia, łazienka, stych użytkowy, garaż, piwnica, - 220.000 zł, tel. 0509/47-78-16**

**DOM w Sobótce, niedaleko lasu, wybudowany w 1990 r., pow. 220 m<sup>2</sup>, piętro: 3 pokoje, łazienka, balkon, stych użytkowy, parter: salon 37 m<sup>2</sup> z kominkiem, słuik kasetonowy z drewna iglastego, podłoga sosnowa, drugi pokój o pow. 24 m<sup>2</sup>, balkon, zadaszony, WC kuchnia, przedpokój, wst. w drewnie, piwnica: ca. kuchnia, łazienka, działka 700 m<sup>2</sup>, - 340.000 zł, tel. 071311-89-18**

**DOM w Bielanych Wrocławskich, pow. ca. 350 m<sup>2</sup>, na działce o pow. 1100 m<sup>2</sup>, garaż o pow. 40 m<sup>2</sup>, budynek gosp. o pow. 100 m<sup>2</sup>, wszystkie media (w tym kanalizacja), c.o. gazowe, 2 łazienki, 2 wjazdy, dużo pomieszczeń, idealny na prowadzenie firmy, - 450.000 zł. Bielany Wrocławskie, tel. 071311-22-81**

**DOM dwurodzinny + zabudowania gosp., do remontu, działka o pow. 21 a, blisko Oleśnicy, blisko dworca PKP, - 80.000 zł lub zamienie na mieszkanie we Wrocławiu, z dopłatą. Bierutów, tel. 071315-62-85, 0698/79-07-53**

**DOM poniemiecki wolno stojący, 2 wejścia, wszystkie media, garaż + budynek piętrowy, do adaptacji na mieszkanie lub działalność gospodarczą, na działce 29 a, - 380.000 zł. Bolesławiec, tel. 075/734-75-64, 0603/61-27-51**

**DOM i budynki handlowo-usługowe oraz wiaty, pow. ca. 2 ha, ogrodzona, przy drodze Brzeg-Namysłów, 5 km od Brzegu, nadaje się na handel lub komis maszyn i samochodów, autosztos, małe nakłady adaptacyjne, - 300.000 zł. Brzeg, tel. 0508/28-70-26**

**DOM - posesja, w centrum Chocianowa, działka 19,5 a, ciekawy obiekt, dom mieszkalny i budynek leczniczy dla zwierząt, wszystko otoczone drzewkami oraz ogrodem, ogrodzona, nadaje się na wszelkiego rodzaju biznes, - 300.000 zł. Chocianów, tel. 076/818-50-18**

**DOM wolno stojący pow. 120 m<sup>2</sup>, 3 pokoje, kuchnia, łazienka, w.c., działka pow. 25 a, - 130.000 zł. Chroszcina, powiat nyski, tel. 0600/58-56-66**

**DOM parterowy, nowy, wykończony, 7 km od Wrocławia, pow. 140 m<sup>2</sup>, działka 11 a, garaż, salon z kominkiem 37 m<sup>2</sup>, kuchnia 13 m<sup>2</sup> w kafełkach, 3 pokoje 12, 13, 15 m<sup>2</sup>, łazienka 6 m<sup>2</sup>, możliwość adaptacji poddasza (+50 m<sup>2</sup>), droga asfaltowa osmiełtona, hol, - 270.000 zł. Chrząstawa Mała, powiat wrocławski, tel. 071381-15-24, 0605/30-99-02**

**DOM jednorodzinny w Czemie k. Bolesławca, o pow. 100 m<sup>2</sup>, po remoncie, - 80.000 zł. Czerna, tel. 075/736-35-14 po godz. 21**

**DOM za Sulewem, po remoncie kapitalnym, 7 pokoi, 2 łazienki, 2 łazienki, c.o., podpiwniczony, woda bieżąca i ze studni, telefon, kuchnia letnia, pomieszczenie gospodarcze, możliwość prowadzenia różnej działalności, + 1 ha gruntu i polek, możliwość zrobienia basenu lub stawu hodowlanego - 165.000 zł. Dunkowa, powiat milicki, tel. 071383-28-23**

**DOM w zabudowie szeregowej pow. 120 m<sup>2</sup>, - 190.000 zł. Dzierżonów, tel. 074/832-02-86, 0692/01-60-86**

**DOM wolno stojący w Dzierżonowie, z 1985 r., pow. 203 m<sup>2</sup>, z dobrze prosperującą działalnością gosp., 7 pokoi, 3 łazienki, 2 kuchnie, 2 tarasy, balkon, garaż, ogród, działka własnościowa o pow. 600 m<sup>2</sup>, widok na malowniczą okolicę Gór Sowich, - 296.000 zł. Dzierżonów, tel. 074/831-10-95**

**DOM wolno stojący nowo wybudowany w Głogowie, pow. 320 m<sup>2</sup>, garaż wys. 4,5 m, pow. 90 m<sup>2</sup>, na działka gosp., piętro i poddasze użytkowe pow. 200 m<sup>2</sup>, do wykończenia, - 220.000 zł Głogów, tel. 0696/84-08-51**

**DOM wolno stojący poniemiecki, wyremontowany + przybudówka, pow. mieszkalna 450 m<sup>2</sup>, woda, siła, CO, w trakcie remontu, do wykończenia, działka o pow. 1250 m<sup>2</sup>, piękna okolica, nadaje się na hotel lub każdą działalność, - 185.000 zł. Głuszyca, tel. 0509/13-09-96**

**DOM do remontu, w Iwnach, działka o pow. 3 a, działka rolna 47 a, - 120.000 zł. Iwny, powiat wrocławski, tel. 0508/13-90-88**

**DOM jednorodzinny pow. 108 m<sup>2</sup>, działka o pow. 12 a, garaż z budynkiem gospodarczym, do zamieszkania od zaraz, w miejscowości Jaroszkowa koło Chojnowa, - 119.000 zł. Jaroszkowa, powiat legnicki, tel. 0606/65-18-99**

**DOM wolno stojący wysoki parter, 2 garaże, 2 wjazdy, 125 m<sup>2</sup>, pomieszczenia warsztatowe o pow. 120 m<sup>2</sup>, działka 6,8 a, nad jeziorem, przy głównej drodze, wysoki standard, - 290.000 zł. Jawor, tel. 076/729-36-91, 0608/99-14-30**

**DOM jednorodzinny w elementach, kompletny, z dokumentacją, typ „Ostrów Wilk”. - 25.000 zł. Jawor, tel. 076/870-46-43**

**DOM poniemiecki 2-piętrowy, do zamieszkania, pow. 300 m<sup>2</sup>, 9 pokoi, 3 kuchnie, 3 c.o., łaźienka, 2 linie tel., 2 ujęcia wody, pomieszczenia i zabudowania gosp., działka 0,45 ha, lasy, woda, PKP, szkoła, kościół, - 190.000 zł lub zamienie na inną. Jaworzyna Śl., powiat świdnicki, tel. 0604/63-58-33**

**DOM poniemiecki pow. 200 m<sup>2</sup>, do remontu, działka pow. 37 a + budynek gosp., wszystkie media, - 85.000 zł. Jelcz-Laskowice, tel. 071318-81-97**

**DOM poniemiecki 5 km od Jeleniej Góry, o pow. 200 m<sup>2</sup> + garaż, działka o pow. 15 a, atrakcyjna lokalizacja, - 210.000 zł (w rozliczeniu może być samochód). Jelenia Góra, tel. 075/755-76-25**

**DOM wolno stojący z 1997r., 230 m<sup>2</sup>, klimatyzacja, wysoki standard wykonczenia w Kamieńcu Wrocławskim, - 400.000 zł. Kamieniec Wrocławski, tel. 071318-54-04, 0607/26-69-26**

**DOM wolno stojący jednorodzinny, w Kamieńcu Ząbkowickim, o pow. użytkowej 170 m<sup>2</sup>, wysoki parter, ogrodzony, do zamieszkania od zaraz, teren niezalewowy, osiedle w pobliżu parku, budynek ocieplony. - 250.000 zł. Kamieniec Ząbkowicki, tel. 074/817-31-45**

**DOM jednorodzinny pow. 100 m<sup>2</sup> + budynki gosp., działka 25 arów, ogród, w Klisinie, - 40.000 zł. Klisino, powiat głubczycki, tel. 0697/66-22-90, 0607/69-39-40**

**DOM jednorodzinny w Łądku Zdroju, pow. 200 m<sup>2</sup>, działka o pow. 5,25 a, - 250.000 zł. Kłodzko, tel. 0509/12-49-66**

**DOM w centrum miasta Kłodzka, powierzchnia ogółem 300 m<sup>2</sup>, w tym: parter-usługi z garażem, piętro-3 pokoje, duża kuchnia z przedpokojem, 2 łazienki oddzielne, ogrzewanie gazowe miejskie, 1600 zł/m<sup>2</sup> Kłodzko, tel. 0695/61-27-00 (zdjęcia do tej oferty można zobaczyć w internecie pod numerem - A01835 http://wkz.autogielda.com.pl)**

**DOM w Kobierzycach, nowo wybudowany, wykończony, pow. 240 m<sup>2</sup>, 7 pokoi, 2 kuchnie, 2 łazienki, garaż, stych do adaptacji, blisko ośrodka zdrowia, szkoły i kościoła, 10 km od Wrocławia, działka o pow. 800 m<sup>2</sup>, spokojna okolica, - 350.000 zł. Kobierzyce, pow. wrocławski, tel. 0603/27-08-01, 0601/66-57-68**

**DOM poniemiecki stan dobry, podpiwniczony, 420 m<sup>2</sup>, 12 pokoi, 2 kuchnie, 2 łazienki, salon z kominkiem ok. 60 m<sup>2</sup>, CO, tel. 0693/60-17-15**

**DOM wolno stojący pow. 980 m<sup>2</sup>, 17 pokoi, salon, 3 kuchnie, 3 łazienki, kotłownia, schowki, nowy budynek, jedno piętro do wykończenia + działka budowlana 30 arów, nadaje się na hotel lub mniejsze mieszkanie, - 400.000 zł lub zamienie na dom w górach. Komorniki gm. Środa Śl., tel. 0506/06-55-02, 0506/06-55-01**

**DOM w zabudowie szeregowej skrajny, pow. ca. 330 m<sup>2</sup>, na parterze część handlowa, - 270.000 zł. Legnica, tel. 078/666-17-62**

**DOM jednorodzinny w Legnicy przy ul. Akadziej, działka 4 ary, kryty dachówka, 5 pokoi, łazienka, WC, podpiwniczony, - 210.000 zł. Legnica, tel. 076/887-16-99, 0509/39-71-55**

**DOM wolno stojący piętrowy, do remontu, 5 pokoi, kuchnia, inne pomieszczenia, poddasze do adaptacji, prąd, woda z wodociągu, działka 29 a, duża zieleni, w malowniczym i spokojnym miejscu, okolice Złoty, idealny na agroturystykę, - 50.000 zł. Legnica, tel. 0696/79-33-76**

**DOM jednorodzinny wolno stojący, komfortowy, pow. 200 m<sup>2</sup>, duży salon, kominek, piękny ogród, oczko wodne, automatyz. stych ok. 200 m<sup>2</sup>, częściowo wymienione okna na PCV, stodoła, budynek gosp., 2 garaże, letnia kuchnia, możliwość adaptacji na hotel itp., - 640.000 zł. Kobierzyce, pow. wrocławski, tel. 0693/60-17-15**

**DOM wolno stojący pow. 980 m<sup>2</sup>, 17 pokoi, salon, 3 kuchnie, 3 łazienki, kotłownia, schowki, nowy budynek, jedno piętro do wykończenia + działka budowlana 30 arów, nadaje się na hotel lub mniejsze mieszkanie, - 400.000 zł lub zamienie na dom w górach. Komorniki gm. Środa Śl., tel. 0506/06-55-02, 0506/06-55-01**

**DOM w zabudowie szeregowej skrajny, pow. ca. 330 m<sup>2</sup>, na parterze część handlowa, - 270.000 zł. Legnica, tel. 078/666-17-62**

**DOM jednorodzinny w Legnicy przy ul. Akadziej, działka 4 ary, kryty dachówka, 5 pokoi, łazienka, WC, podpiwniczony, - 210.000 zł. Legnica, tel. 076/887-16-99, 0509/39-71-55**

**DOM wolno stojący piętrowy, do remontu, 5 pokoi, kuchnia, inne pomieszczenia, poddasze do adaptacji, prąd, woda z wodociągu, działka 29 a, duża zieleni, w malowniczym i spokojnym miejscu, okolice Złoty, idealny na agroturystykę, - 50.000 zł. Legnica, tel. 0696/79-33-76**

**DOM jednorodzinny wolno stojący, komfortowy, pow. 200 m<sup>2</sup>, duży salon, kominek, piękny ogród, oczko wodne, automatyz. stych ok. 200 m<sup>2</sup>, częściowo wymienione okna na PCV, stodoła, budynek gosp., 2 garaże, letnia kuchnia, możliwość adaptacji na hotel itp., - 640.000 zł. Kobierzyce, pow. wrocławski, tel. 0693/60-17-15**

**DOM wolno stojący pow. 980 m<sup>2</sup>, 17 pokoi, salon, 3 kuchnie, 3 łazienki, kotłownia, schowki, nowy budynek, jedno piętro do wykończenia + działka budowlana 30 arów, nadaje się na hotel lub mniejsze mieszkanie, - 400.000 zł lub zamienie na dom w górach. Komorniki gm. Środa Śl., tel. 0506/06-55-02, 0506/06-55-01**

**DOM w zabudowie szeregowej skrajny, pow. ca. 330 m<sup>2</sup>, na parterze część handlowa, - 270.000 zł. Legnica, tel. 078/666-17-62**

**DOM jednorodzinny w Legnicy przy ul. Akadziej, działka 4 ary, kryty dachówka, 5 pokoi, łazienka, WC, podpiwniczony, - 210.000 zł. Legnica, tel. 076/887-16-99, 0509/39-71-55**

**DOM wolno stojący piętrowy, do remontu, 5 pokoi, kuchnia, inne pomieszczenia, poddasze do adaptacji, prąd, woda z wodociągu, działka 29 a, duża zieleni, w malowniczym i spokojnym miejscu, okolice Złoty, idealny na agroturystykę, - 50.000 zł. Legnica, tel. 0696/79-33-76**



**DOM NA WSI** pow. 96 m<sup>2</sup>, kuchnia, 3 pokoje, działka 0.19 ha, budynek gospodarcze 140 m<sup>2</sup>, grunt 0.50 ha, telefon: - 60.000 zł. Lpsk Zarski, gm. Jasień, tel. 068/371-19-67

**DOM NA WSI** wolno stojący stan surowy + duży dom ponie- miecki, siodła, podwójny garaż, 2 budynek gospodarcze, 4.70 ha ziemi ome, strumyk, 5 km od Lwówka Śląskiego, - 160.000 zł Lwówek Śląski, tel. 0502/50-45-06

**DOM NA WSI** pow. 230 m<sup>2</sup>, komfortowy, - 250.000 zł. Makro- nos, powiat wrocławski, tel. 0691/72-40-77

**DOM NA WSI** pow. 108 m<sup>2</sup>, działka 4 ary, budynek gospodar- czy - 90.000 zł (możliwe raty). Mroczek, powiat kępiński, tel. 066/678-43-90

**DOM NA WSI** ponieński pow. 350 m<sup>2</sup>, woda, c. o., może być 2-rodzinny, 5 km od Głogowa, - 100.000 zł. Nielubia, tel. 076/831-40-31

**DOM NA WSI** 120 m<sup>2</sup>, po remoncie, wymieniona więźba da- chowa, nowe c.o., piec ekologiczny, nowe okna, drzwi, tymki, gładzie, terakota, panele, kominek + wkład, możliwość adapta- cji poddasza 180 m<sup>2</sup>, 2 garaże, działka 0.49 ha, drzewka, krze- wy ozdobne, spokojna okolica, - 150.000 zł. Nowa Wieś, tel. 075/736-20-66, 0508/23-50-66

**DOM NA WSI** ponieński (po instalacji kapitalnym), nowe łynki, elewacja, izolacja, ocieplenie, co. instal wodno-kanalizacyjna i el., kafe, działka o pow. 30 a, budynek gosp. z cegły, rozkład- owe, do adaptacji, w ok. Oleśnicy i Namysłowa, cicha i spoj- kina okolica, na uboczu b. dobry dojazd, dużo zieleni - 165.000 zł. Oleśnica, tel. 0507/21-42-97

**DOM NA WSI** jednorodzinny piętrowy, CO, woda, kanalizacja, telefon, działka pow. 80 a, + budynek gosp. w Tarnowie Gro- dowskim, możliwość do kupienia ziemi, - 100.000 zł. Opole, tel. 071/74-53-69, 07/14-15-35-29

**DOM NA WSI** jednorodzinny w Pastuchowie, 145 m<sup>2</sup>, 3 pokoje, kuchnia, 2 łazienki, garaż, 3 balkony, duży ogród, - 150.000 zł lub zamienie na mieszkanie. Pastuchów, powiat świdnicki, tel. 060/462-36-11

**DOM NA WSI** ponieński 4 pokoje, kuchnia, łazienka na dole i 2 pokoje (+ 2), na piętze, nowe CO medziane, garaż, wolno stojący, ogródek, spokojna okolica, 4 km od Polkowic, - 155.000 zł. Polkowice, tel. 0504/87-12-25

**DOM NA WSI** wolno stojący jednorodzinny, parterowy, pow. 100 m<sup>2</sup>, 2 łazienki, 2 tarasy, nowy, oddany do użytku, na działce 11 a, ogrodzone, w Borowcu k/Przedborza, - 150.000 zł. Przed- bór, tel. 044/781-52-71, 0600/80-68-68

**DOM NA WSI** po remoncie generalnym, pełne media, kominek, salon, działka 20 a, oczko wodne, teren zalesiony, górzysty, luksusowy, - 155.000 zł. Samborzewice, gm. Przeworno, powiat strzeliński, tel. 0508/05-62-25

**DOM NA WSI** 2-piętrowy, okalowane okna, w trakcie remontu, mury, nowy dach, podwórze, około 15 km od Wrocławia + cegły, - 100.000 zł. Sobosko, gm. Olawa, tel. 0693/07-19-60, 0609/65-88-75

**DOM NA WSI** o pow. 180 m<sup>2</sup>, działka o pow. 2 ha, w tym las o pow. 1 ha, położenie 12 km od Polanicy Zdroju, cicha i spokoj- na okolica, - 160.000 zł. Stara Lonicza, tel. 0607/48-48-16

**DOM NA WSI** wolno stojący na działce 1830 m<sup>2</sup>, 3 pokoje, kuch- nia, łazienka, przedpokój, pow. całkowita 120 m<sup>2</sup>, po remoncie kapitalnym, kominek, parkiety + zabudowania gospodarcze, - 125.000 zł. Stradonia Wierchnia, powiat oleśnicki, tel. 062/785-81-43

**DOM NA WSI** 35 km od granicy Wrocławia, powierzchnia miesz- kalna 120 m<sup>2</sup> + poddasze do adaptacji, działka 0.5 ha, zabudo- wania gospodarcze, spokojna i czysta okolica, blisko las, do zamieszkania od zaraz, wodociąg, ścieki, CO, telefon, - 130.000 zł. Suchowice, k. Jordanowa Śl., tel. 071/373-78-67

**DOM NA WSI** w Wyrzeczycach, 10 km od Ślawnicy + 2 budynek gosp., działka 27 a, 2000 m od jeziora, - 59.000 zł. Szlichtyng- owa, tel. 065/549-28-15

**DOM NA WSI** wolno stojący o pow. 200 m<sup>2</sup>, z 1938 r., po re- moncie, ocieplony, 5 pokoi, kuchnia, 2 łazienki, telefon + bu- dynki gospodarcze, garaż murywany, działka o pow. 1.93 ha, - 180.000 zł. Szyszkowa, gm. Leśna, tel. 075/721-13-67, 0605/42-19-47

**DOM NA WSI** wolno stojący pow. 220 m<sup>2</sup>, piwnica, wszystkie media, działka pow. 35 a + zabudowania gosp. - 150.000 zł. Tomaszów Bolesławiecki, powiat bolesławiecki, tel. 0693/26-65-59

**DOM NA WSI** + grunt o powierzchni 1.64 ha + działka 50 a + 2 działki budowlane, wszystkie media, zabudowania gospodarcze, koło Obornik Śl., - 240.000 zł. Trzebnica, tel. 071/312-00-42

**DOM NA WSI** do remontu, zabudowania gospodarcze, piwni- ca, sad, działka 1 a, piętrowy, k. Bolkowa, - 65.000 zł. Wal- brzych, tel. 074/847-68-70 po godz. 17, 0502/45-44-66

**DOM NA WSI** w miejscowości Prusak 15 km od Wieruszowa, pow. 40 m<sup>2</sup>, + zabudowania gosp. działka 26 arów, - 38.000 zł. Wilków, tel. 077/419-60-15

**DOM NA WSI** wolno stojący pow. 120 m<sup>2</sup>, do remontu + zabu- dowania gospodarcze, na działce o pow. 0.50 ha, - 60.000 zł. Witowice, gm. Wiązów, tel. 071/394-59-99

**DOM NA WSI** piętrowy, pow. 140 m<sup>2</sup>, WC, łazienka, CO, przed- wojenny, działka 17 arów, atrakcyjna lokalizacja, w okolicy Koli- nyń Kłodzkiej, - 65.000 zł. Wojbórz, powiat kłodzki, tel. 0604/93-09-26

**DOM NA WSI** ponieński piętrowy, do remontu, pow. miesz- kalna 112 m<sup>2</sup>, pow. gospodarcza ok. 140 m<sup>2</sup>, na działce o pow. 15 a, w miejscowości Gosków, powiat Wałbrzyski, - 58.000 zł. Wojcieszków, tel. 075/751-50-61

**DOM NA WSI** w Borach Stobrawskich, była leśniczówka, 60 km od Wrocławia, po remoncie kapitalnym (okna, stropy, sufity, drewniane podłogi itd.), wykonany w 70%, nowa kuchnia let- nia i garaż, działka 19 a, nadaje się na domek myśliwski lub agroturystykę, atrakcyjna lokalizacja, cicha i spokojna okolica - 200.000 zł. Wrocław, tel. 0602/71-24-42

**DOM NA WSI** o pow. 150 m<sup>2</sup>, nowy, działka o pow. 1360 m<sup>2</sup>, 30 km od Wrocławia, w miejscowości Płanina, atrakcyjna lokaliza- cja, - 95.000 zł. Zgorzelec, tel. 075/775-89-19, 0607/15-15-08

**DOM NA WSI** o pow. 100 m<sup>2</sup>, działka o pow. 72 a, ogrodzony, po remoncie kapitalnym, 7 km od Wołowa, - 150.000 zł. Smo- gorzówek, tel. 071/389-83-47

**DOM NA WSI** o pow. użytkowej 60 m<sup>2</sup>, + budynek gosp., dział- ka 17 ar, kolo Zmigrod, - 55.000 zł lub zamienie na kawalerkę we Wrocławiu, Zmigrodzie, Zmigród, tel. 071/385-67-46

**DOM NA WSI** przy trasie E3, działka 1 ha, 25 km od Głogowa, - 100.000 zł. Żuków, gm. Nowe Miasteczko, powiat nowosolski, tel. 068/388-84-02, 068/388-81-13

**DOM W BUDOWIE** jednorodzinny w Głuszyca, z garażem, stan surowy zamknięty, pokryty dachówka, media, pow. działki 22 ary, spokojna okolica, malownicze położenie, posadzony las świerkowy, sławy rekreacyjnej, - 85.000 zł. Głuszyca, tel. 0607/88-07-08, 0696/04-40-49

**DOM W BUDOWIE** o pow. 196 m<sup>2</sup>, parter bez piwnicy i podda- sza, stan surowy zamknięty + do 80 m<sup>2</sup>, parter do zamiesz- kania, ogrzew. kominkowe + podłogowe el., działka 26500 m<sup>2</sup>, ogrodzona, obsadzona dokoła brzoza, sosna, leszczyna, sad 1.5 ha wiśniowo-brzoskwinowy (można kontynuować produk- cję) - 990.000 zł. Wrocław, tel. 0601/47-38-57

**DOM W BUDOWIE** w zabudowie szeregowej stan surowy otwar- ty, pow. 220 m<sup>2</sup>, działka 752 m<sup>2</sup>, w miejscowości Borzgniew, nad zalewem, wszystkie media, - 120.000 zł. Oleśnica, tel. 071/314-91-22

**DOM W BUDOWIE** jednorodzinny wolno stojący, piwnica + par- ter, działka o pow. 17 a, ogrodzona, droga asfaltowa, wodociąg, prąd, telefon, studnia na działce, drzewka iglaste i owoc- owe + budynek gospodarczy, 10 km od Bolesławicy, - 70.000 zł. Parzyce, powiat bolesławiecki, tel. 0603/62-19-62

**DOM W BUDOWIE** stan surowy zamknięty zadany pow. 120 m<sup>2</sup>, działka o pow. 11 a, 3 km od morza, turystyczna okolica, lasy, wydmy, jeziora, przy trasie Leba-Rowy, - 90.000 zł. Prze- mków, powiat polkowicki, tel. 0504/13-60-65

**DOM W BUDOWIE** stan surowy, pow. 200 m<sup>2</sup>, murywany, jed- norodzinny, 7 pokoi, 2 łazienki, media, działka 600 m<sup>2</sup>, własno- ścipy, - 180.000 zł. Strzegom, tel. 074/855-41-14, 0604/13-01-07

**MOTEL ORBIS** OPD4250H  
**WYDZIERZAWI TEREN**  
pod budowę myjni samochodowej i stacji obsługi OC i OT1 przy ul. Lotniczej 151.  
Oferty prosimy przysyłać na adres e-mail:  
szopa.w@orbis.pl bądź tel. 071/351-81-53

**DOM W BUDOWIE** stan surowy otwarty, zadany dachówka, pow. 280 m<sup>2</sup>, działka 7 a, 2 garaże w piwnicy, atrakcyjny pro- jekt, - 155.000 zł lub zamienie na mieszkanie w Lubinie, lub we Wrocławiu. Ścinawa, powiat lubiński, tel. 076/843-62-31

**DOM W BUDOWIE** stan surowy zamknięty, w miejscowości Miękinia, 12 km od Wrocławia, działka 800 m<sup>2</sup>, pod lasem, na skraju osiedla, pow. użytkowa 140 m<sup>2</sup>, wszystkie przyłącza, instalacja el., kanalizacja z szambem, dachówka ceramiczna, plastikowe okna z ciepłą szybą, - 175.000 zł. Środa Śląska, tel. 071/317-86-18, 0603/38-15-70

**DOM W BUDOWIE** stan surowy, działka pow. 0.5 ha, w Jugoc- chach, - 140.000 zł. Wałbrzych, tel. 050/112-04-07

**DOM W BUDOWIE** w zabudowie szeregowej pow. 286 m<sup>2</sup>, piwni- ca, garaż, poddasze użytkowe, działka pow. 342 m<sup>2</sup>, media, - 50.000 zł. Wrocław, tel. 071/784-67-73, 0601/70-79-80

**DOM W BUDOWIE** jednorodzinny do wykończenia, w Bystrzy- cy kolo Olawy, pow. 220 m<sup>2</sup>, salon 40 m<sup>2</sup>, kuchnia, łazienka, 3 sypialnie, ogrodzona działka 900 m<sup>2</sup>, pod samym lasem, na nowym osiedlu, piwnica, poddasze, 2 garaże, 35 km od Wro- cławia, - 280.000 zł lub zamienie na mieszkanie we Wrocławiu + dopłata. Wrocław, tel. 0508/75-07-40, 0605/22-22-05

**NOWE MIESZKANIA**  
3-POKOJOWE, 2-poziomowe, 80 m<sup>2</sup>  
do długoletniego wynajmu  
tel. 071/352-83-95, 0-601 89 29 26

**DOM W BUDOWIE** stan surowy, dobór materiałów wg zaleceń inwestora, działka 800 m<sup>2</sup>, we Wrocławiu, przy ul. Wiaduktowej 1, - 220.000 zł. Wrocław, tel. 0604/77-55-92

**DOM W BUDOWIE** w zabudowie szeregowej z halą w stanie surowym w Radwanicach, pow. domu 220 m<sup>2</sup>, pow. hali 70 m<sup>2</sup>, kanalizacja, woda, gaz, księga wieczysta, nadaje się na dzia- lalność gospodarczą, - 180.000 zł. Wrocław, tel. 0601/73-39-54

**DOM W BUDOWIE** stan surowy zamknięty, wolno stojący, jed- norodzinny, nowoczesny, parter + poddaszem, 4 sypialnie, gar- deroba, kuchnia, duży salon, gabinet, pomieszczenia gospo- darcze, 2 łazienki, garaż, działka 8 a, media, Wrocław, tel. 0607/38-53-93

**DOM W BUDOWIE** w zabudowie bliźniaczej rozdzielonej garaż- ami, piętrowy, kryty dachówka, stan zaawansowania 90%, pow. ogólna 300 m<sup>2</sup>, 3 sypialnie, 3 łazienki, 2 duże salony, drugi na stanie surowym otwartym, Wrocław - Psary, - 450.000 zł. Wro- cław, tel. 071/372-69-58, 0609/39-40-95

**DOMY** : boczna Wyścigowej, 300/450 m<sup>2</sup>, wolno sto- jący, do niewielkiego wykończenia - 580.000 zł, Oli- taszyn, 210/600 m<sup>2</sup>, bliźniak - 450.000 zł, pld. ok. Wrocławia, 140/730 m<sup>2</sup>, s.s.z., ładny projekt - 165.000 zł, Pegów, 180/1000 m<sup>2</sup>, s.s.z., parter, pod- dasze użytkowe, woda, prąd, - 169.000 zł, ok. Oborn- ik Śl., 150/800 m<sup>2</sup>, bliźniak, s.s.z., piękna ok. - 130.000 zł, Lutynia, 210/1500 m<sup>2</sup>, parterowy- 350.000 zł, RES, tel. 071/789-96-50, 0603/99-61-80 N01117844

**DOMY** : Olawa, 128/500 m<sup>2</sup> - 319.000 zł, Olawa, dom z warsztatem, 260/750 m<sup>2</sup> - 429.000 zł, Mir- ków, 120/600 m<sup>2</sup> - 329.000 zł, Wojszyca, zabud. szereg. 180/273 m<sup>2</sup> - 409.000 zł, Maslice, zabud. szereg. 209/320 m<sup>2</sup> - 385.000 zł, Wilczyce, 200/812 m<sup>2</sup> - 549.000 zł, Strzelin, zabud. bliźn 160/300 m<sup>2</sup> - 249.000 zł, Karpacz-Bierutów, 930 m<sup>2</sup> - 30.000 EUR, BN KORAL, Wrocław, ul. Krynicyńska 8, tel. 071/787-80-42, 071/795-40-60, 0603/85-23-88 N01119054

**DOMY** dwa, w Słupii Kapitulnej, nadają się na uciążliwą dzia- lalność, - 190.000 zł. Słupia Kapitulna, tel. 065/543-19-69

**DOMY LETNISKOWE** 2 szt., murywane, o pow. 65 m<sup>2</sup>, w Star- kowcu, - 2.000 zł. Góra, tel. 065/543-29-36, 065/543-30-69, 065/543-21-94

**DOMY LETNISKOWE** nowe, ocieplone, inst. elektr., wodna - od 8.000 zł. Wrocław, tel. 0603/27-87-57

**DZIAŁKA** malownicza położona, otoczona lasem, okolica Chocianowa, pow. 40 ha - 0,70 zł/m<sup>2</sup>. Wrocław, tel. 0601/41-69-52 W80010744

**DZIAŁKA** pow. 1 ha, księga wieczysta, gaz, woda, kanalizacja, telefon, prąd, 13 km od Legnicy, 13 km od Lubina, - 50.000 zł. Legnica, tel. 0600/36-15-70

**DZIAŁKA** możliwość wykopania stawu, pow. 1 ha, w Dobrosz- chach, 20 km od Wrocławia, dokumentacja, projekt, obok lasu i rzeki, - 15.000 zł. Oleśnica, tel. 071/314-92-40, 0693/07-56-07

**DZIAŁKA** o pow. 1.2 ha, 5 km od Oporowa, w Pietrzykowcach, gm. Kąty Wrocławskie, możliwość podziału na male działki, dostępne uzbrojenie, bez pośredników - 11 zł/m<sup>2</sup>. Smolec, tel. 071/316-18-08

**DZIAŁKA** w Łozinie, gm. Długoleka, 7 km od Wrocławia, pow. 3600 m<sup>2</sup>, woda, inne media w pobliżu, atrakcyjna lokalizacja, bez pośredników - 40 zł/m<sup>2</sup>. Wrocław, tel. 071/351-46-07

**DZIAŁKA** w Nadolich Wielkich, pow. 900 m<sup>2</sup>, - 19 zł/m<sup>2</sup> + uzbrojenie. Wrocław, tel. 071/342-17-98, 0601/95-47-79

**DZIAŁKA** pow. 27 a, w Gajkowej - 35 zł/m<sup>2</sup> Wrocław, tel. 0697/35-45-55

**DZIAŁKA** 18 a (6 i 12 a) możliwość kupna osobno, atrakcyjna lokalizacja, strefa ciszy, nad rzeką Młynówka, Sułów kolo Mili- cza, ogrodzona, prąd, - 38.000 zł lub zamienie na samochód. Wrocław, tel. 0509/50-72-30, 0607/66-26-88

**DZIAŁKA** 3950 m<sup>2</sup>, możliwość zabudowy, przy drodze asfalta- wej, woda, energia el., w pobliżu domy, lasy, w miejscowości Grabownica gm. Milicz, - 14.000 zł. Wrocław, tel. 071/351-45-31, 0602/62-85-68

**DZIAŁKA BUDOWLANA** 44 a, lasek, strumień, aktu- alny plan zagospodarowania przestrzennego, dokoła lasy bukowe, ok. Milicza, - 45.000 zł „NIERUCHO- MOŚCI” TYMOCZKO, tel. 071/383-08-66, 0606/48-97-68 N01119144

**DZIAŁKA BUDOWLANA** w Brzegu Dolnym, pow. 780 m<sup>2</sup>, pełne uzbrojenie, własnościowa, rozpoczęła bu- dowa domu jednorodzinnego, projekt + wszystkie pozwolenia, - 60.000 zł do negocjacji. BP „NIERU- CHOMOŚCI”, tel. 071/319-76-66, 0601/98-99-63 N01118874

**DZIAŁKA BUDOWLANA** 20 zł/m<sup>2</sup>, pow. 10 a lub dom w stanie surowym zamknięty, ładna okoli- ca, lasy, - 150.000 zł. Księginice, powiat średzki, tel. 0501/34-32-61, 0509/02-01-70 W81041474

**DZIAŁKA BUDOWLANA** pow. 67 arów, okolica Wołowa, teren zadrzewiony, więcej informacji na stronie http://archipro.winteria.pl, - 85.000 zł. Wo- łów, tel. 071/389-11-28, 0603/87-16-15 W02023184

**DZIAŁKA BUDOWLANA** pow. 1.3 ha z domkiem parterowym i szklarnią, pozwolenie na budowę nowego domu, Poświętne, - 98.000 zł. Wrocław, tel. 0601/41-69-52 W80010734

**DZIAŁKA BUDOWLANA** w Śiwicach k. Kielczowa, pow. ok. 1000 m<sup>2</sup>, woda, prąd, droga asfaltowa, sklep, wewnątrz osiedla - 35.000 zł oraz 4500 m<sup>2</sup>, kolo lasu, 10 km za Kielczowem, łąka, z domkiem gospodarczym w stanie surowym 65 m<sup>2</sup>, na rekre- ację, teren suchy, blisko droga asfaltowa, sklep, PKS - 48.000 zł. BN ABAX, Wrocław, tel. 0505/61-31-26 N80001684

**DZIAŁKA BUDOWLANA** o pow. 1985 m<sup>2</sup>, w Kątnej, pełne uzbrojenie w granicach działki, 10 km od granic Wrocławia - 20 zł/m<sup>2</sup>, tel. 0501/48-64-81

**DZIAŁKA BUDOWLANA** dogodna lokalizacja, w Poniatoicach, kolo Oleśnicy, pow. 1250 m<sup>2</sup>, 15 zł/m<sup>2</sup>, tel. 0502/92-72-39

**DZIAŁKA BUDOWLANA** w Smolcu, pow. 834 m<sup>2</sup>, prąd, woda, gaz, pozwolenie na budowę - 85 zł/m<sup>2</sup>, tel. 0601/74-46-05, 0604/49-31-77

**DZIAŁKA BUDOWLANA** pow. 1450 m<sup>2</sup>, w Kalowicach kolo Trzebnicy, uzbrojona, energia el., woda, przy drodze asfalta- wej, cisza, blisko las, piękna okolica, kilka nowych domów w okol., 30 km od Wrocławia - 28 zł/m<sup>2</sup>, tel. 0502/43-78-04

**DZIAŁKA BUDOWLANA** blisko Maszowicy, pow. 2700 m<sup>2</sup>, woda, kanalizacja, droga asfaltowa, 300 m od lasu, punkt widoc- kowy, kpl dokumentacja - 9 zł/m<sup>2</sup> Bielany Wrocławskie, tel. 071/311-22-81

**DZIAŁKA BUDOWLANA** pow. 2600 m<sup>2</sup> w Bielawie, gm. Dłu- goleka, media przy działce, księga wieczysta - 25 zł/m<sup>2</sup>. Biela- wa, tel. 071/315-72-22

**DZIAŁKA BUDOWLANA** pod budowę stacji paliw, z pozwole- niami na przedmieściach Brzegu, przy głównej drodze, pow. 2 ha lub mniej - 100 zł/m<sup>2</sup>. Brzeg, tel. 0605/43-71-11

**DZIAŁKA BUDOWLANA** w Bystrzycy kolo Olawy, pow. 20 arów, - 32.000 zł. Brzeg, tel. 0505/01-57-15

**DZIAŁKA BUDOWLANA** pod budownictwo mieszkaniowe lub handlowo-usługowe, produkcyjne, w centrum Brzegu (na mar- ket), pow. do ustalenia, w centrum Brzegu, pow. do 2.5 ha - 80 zł/m<sup>2</sup>. Brzeg, tel. 0508/28-26-26

**DZIAŁKA BUDOWLANA** 29.5 a, w danej pozwole nie na budo- wę domu o pow. 150 m<sup>2</sup>, w Stanowicach (gm. Strzegom), - 33.000 zł lub zamienie na samochód Daewoo Lanos, Renault Clio, Brzeg Dolny, tel. 071/319-77-24

**DZIAŁKA BUDOWLANA** pow. 20 a - 1.800 zł/a. Budzycze, tel. 071/312-93-22

**DZIAŁKA BUDOWLANA** pow. 11 arów, w Chwałowicach - 2.000 zł/a. Chwałowice, powiat olawski, tel. 0693/74-82-00, 0694/43-50-73

**DZIAŁKA BUDOWLANA** pow. 49 a, z fundamentami domu jed- norodzinnego, ogrodzona, - 75.000 zł. Chwałowice, powiat olaw- ski, tel. 0501/78-13-96

**DZIAŁKA BUDOWLANA** na osiedlu domków jednorodzinnych w Kobierzycach, pełne uzbrojenie, kanalizacja, 700 m<sup>2</sup>, 80 zł/m<sup>2</sup>. Dobkowice, powiat wrocławski, tel. 071/318-89-18

**DZIAŁKA BUDOWLANA** pow. 10 a - 50 zł/m<sup>2</sup>. Dobrzykowice, tel. 071/318-52-15

**DZIAŁKA BUDOWLANA** możliwość prowadzenia działalności, w Drobtowicach, przy drodze asfaltowej, 87 a - 5 zł/m<sup>2</sup>. Drobtowice, powiat oleśnicki, tel. 0502/16-97-22

**DZIAŁKA BUDOWLANA** pow. 0.37 ha, przy trasie Wrocław - Zielona Góra - 2.500 zł/a. Głogów, tel. 0691/31-76-30

**DZIAŁKA BUDOWLANA** w Rzczycu, pow. 1400 m<sup>2</sup>, 20 km od Głogowa + 2 budynek gospodarcze, atrakcyjna lokalizacja, ideal- ne na prowadzenie działalności gospodarczej, - 20.000 zł. Grębocice, powiat polkowicki, tel. 076/835-81-03, 0602/19-26-70

**UWAGA SUPER OFERTA** OPD40461  
**KAMIENIEG WROCLAWSKI**  
gotowy domek w stanie surowym otwartym -  
na zagospodarowanej 945 m<sup>2</sup> działce



**Powierzchnia użytkowa**  
**parter 142 m<sup>2</sup>**  
**poddasze 92 m<sup>2</sup>**

**kontakt:**  
**DOM DOSTĘPNY NATYCHMIAST!** Spółdzielnia Mieszkaniowa Ustronie  
tel. 071/ 328 10 15

**DZIAŁKA BUDOWLANA** w okolicy Głogowa, pow. 11 a, uzbro- jona. Grębocice, powiat polkowicki, tel. 076/831-52-29

**DZIAŁKA BUDOWLANA** ujęta w planie zagospodarowania przestrzennego, wszystkie media, w Groblicach, - 30.000 zł. Grabice, gm. Św. Katarzyna, powiat wrocławski, tel. 071/311-54-14

**DZIAŁKA BUDOWLANA** w Domaniowie, ogrodzona, wszyst- kie media, budynek gospodarczy, możliwość adaptacji na miesz- kaniową, - 35.000 zł. Groblice, gm. Św. Katarzyna, powiat wro- cławski, tel. 071/311-54-14

**DZIAŁKA BUDOWLANA** w Jankowicach Małych, wszystkie media na działce, przy trasie Olawa - Grodów, blisko autostrady - 30.000 zł. Groblice, gm. Św. Katarzyna, powiat wrocław- ski, tel. 071/311-54-14

**DZIAŁKA BUDOWLANA** w Przyłęku gm. Bardo, o pow. 11 a, uzbrojona, - 15.000 zł. Janowice, tel. 074/817-01-61

**DZIAŁKA BUDOWLANA** 19 km od Wrocławia, dolnowa pow., prąd, woda, telefon, przy drodze asfaltowej - 15 zł/m<sup>2</sup>. Jarosła- wiec, powiat wrocławski, tel. 069/741-39-45

**DZIAŁKA BUDOWLANA** pow. 10-35 a, w Dębinie, atrakcyjna lokalizacja - 12 zł/m<sup>2</sup>. Jelcz-Laskowice, tel. 071/318-81-37

**DZIAŁKA BUDOWLANA** o pow. 20 a, możliwy podział, uzbro- jona, - 2.500 zł/a. Kątna, tel. 071/314-82-17

**DZIAŁKA BUDOWLANA** w okolicy Kobierzyc, przy drodze as- faltowej, media przy działce, szer. 21 m, dł. według potrzeb kupującego - 30 zł/m<sup>2</sup>. Kobierzycze, tel. 071/311-10-11

**DZIAŁKA BUDOWLANA** pow. 9 a, atrakcyjna lokalizacja, - 30.000 zł. Komorniki, pow. średzki, tel. 0506/06-55-02, 0506/06-55-01

**DZIAŁKA BUDOWLANA** pow. 2.25 ha - 10 zł/m<sup>2</sup>. Kowary, tel. 075/761-40-05, 0888/50-21-86



**DZIAŁKA BUDOWLANO-OGRODOWA** o pow. 3500 m<sup>2</sup>, w Księginicach gm. Miękinia, woda, prąd, telefon przy działce, blisko las, stacja PKP, dobry dojazd do Wrocławia, 38 minut do dworca głównego (97 km), - 30 000 zł. Wrocław, tel. 071/367-09-56, 0607/96-96-67

**DZIAŁKA BUDOWLANO-PRZEMYSŁOWA** 0,41 ha, w Jordaniowie Śl., uzbrojona, księga wieczysta, przy trasie Kłodzko-Wrocław, 25 km od Wrocławia, - 20 zł/m<sup>2</sup>. Jordanów Śl., tel. 071/316-11-28 wieczorem, 0503/09-26-28

**DZIAŁKA BUDOWLANO-PRZEMYSŁOWA** w Oławie, pow. 5086 m<sup>2</sup>, przy głównej trasie wraz z zabudowaniami, bardzo ładna lokalizacja, wszystkie media, - 795 000 zł. Oława, tel. 0692/38-30-08

**DZIAŁKA BUDOWLANO-REKREACYJNA** w Jaskowicach Leśniczki, o pow. 12,5 a, - 30 000 zł. Legnica, tel. 076/872-84-89, 0604/94-21-75

**DZIAŁKA BUDOWLANO-REKREACYJNA** w miejscowości Tar-nów Jezierny, prąd, woda, blisko lasu jeziora. Nowe Miasteczko, powiat nowosolski, tel. 068/388-83-69, 0600/52-86-47

**DZIAŁKA BUDOWLANO-REKREACYJNA** o pow. 1,7 ha, blisko las, 55 km od Wrocławia - 6,50 zł/m<sup>2</sup>. Twardogóra, powiat oleśnicki, tel. 0604/41-38-59

**DZIAŁKA BUDOWLANO-REKREACYJNA** pow. 2,3 ha, położona przy rzece z wodospadem, las, dobry dojazd, prąd, telefon, spokojna i ładna okolica, pod zabudowę mieszkaniową - usługową, ogrodzona, możliwość budowy basenu lub stawu, 4 km od Mirska, 10 km od Świeradowa, 50 km od Niemiec, - 35 000 zł. Wałbrzych, tel. 074/665-32-04, 0603/05-05-16

**DZIAŁKA BUDOWLANO-REKREACYJNA** pow. 0,36 ha, piękna, spokojna okolica, 3 km od Międzygórz - 10 zł/m<sup>2</sup>. Wilkanów, powiat kłodzki, tel. 0691/54-54-30

**DZIAŁKA BUDOWLANO-REKREACYJNA** w miejscowości Garwół, pow. 0,49 ha + działka budowlana, w miejscowości Lipnica k. Wolowa, pow. 0,34 ha - 8 zł/m<sup>2</sup>. Wołów, tel. 071/389-48-80

**DZIAŁKA BUDOWLANO-REKREACYJNA** o pow. 13 a, okolice Miłczowa, woda, kanalizacja, teren Parku Krajobrazowego, - 20 000 zł. Wrocław, tel. 071/345-70-60

**DZIAŁKA BUDOWLANO-ROLNA** pow. 52 a, w Lubnowie, - 20 000 zł. Księginice, tel. 071/311-98-62, 0693/64-29-86

**DZIAŁKA BUDOWLANO-ROLNA** o pow. 2 ha, w Goli Wielkiej kół Twardogórz, atrakcyjna lokalizacja, blisko las, własny strumień, prąd, zezwolenie na budowę - 6 zł/m<sup>2</sup>. Oleśnica, tel. 0606/38-94-72

**DZIAŁKA BUDOWLANO-ROLNA** we Wrocławiu (Opatowice), pow. 7,500 m<sup>2</sup>, przy drodze głównej, blisko media, księga wieczysta, 6 km od centrum - 45 zł/m<sup>2</sup>. Wrocław, tel. 0603/77-34-10

**DZIAŁKA BUDOWLANO-RZEMIEŚNICZA** lub pod zabudowę szeregową, uzbrojona, atrakcyjna lokalizacja, ogrodzona, pow. ok. 40 a - 12 000 zł/a. Oleśnica, tel. 0504/29-02-19

**DZIAŁKA BUDOWLANO-RZEMIEŚNICZA** w Ślanowicach k. Olawy, 20 km od Wrocławia, 13500 m<sup>2</sup>, media, - 35 000 zł. Oława, tel. 071/313-43-28

**DZIAŁKA BUDOWLANO-RZEMIEŚNICZA** o pow. 49 a, w Pieszycach - 12 zł/m<sup>2</sup>. Pieszycy, tel. 074/836-67-15, 0698/73-35-05

**DZIAŁKA BUDOWLANO-SIEDLISKOWA** pow. 5 000 m<sup>2</sup>, w Groblicach, przy głównej trasie Wrocław - Oława, pełne uzbrojenie, idealna na działalność handlowo-usługową, bez pośredników, - 250 000 zł. Wrocław, tel. 0608/25-02-01

**DZIAŁKA BUDOWLANO-USŁUGOWA** pow. 1883 m<sup>2</sup>, wszystkie media w pobliżu, księga wieczysta bez obciążeń, atrakcyjna lokalizacja, 20 km od granic Wrocławia, - 12 zł/m<sup>2</sup>. Wrocław, tel. 0603/32-33-67

**DZIAŁKA BUDOWLANO-USŁUGOWA** pow. 2 900 m<sup>2</sup>, ciszę, sioła, wodą, pomieszczenie magazynowe, woda, śmieć, gaz na działce, ogrodzona, 6 km od Wrocławia - 75 zł/m<sup>2</sup>. Wrocław, tel. 0605/94-83-70, 0600/27-71-25, 071/364-35-10

**DZIAŁKA OGRODOWA** o pow. 200 m<sup>2</sup>, we Wrocławiu przy ulicy Hallera, nowa altanka i drzewa owocowe, przy studni, - 3 000 zł. Wrocław, tel. 071/792-55-09

**DZIAŁKA PRZEMYSŁOWA** w Szewcach, pow. 1,28 ha lub 2 x 0,50 ha oraz 1 x 0,28 ha, dopuszczalna działalność: przemysł, usługi, dogodny dojazd do Wrocławia, działki położone na osiedlu przemysłowym - 25 zł/m<sup>2</sup>, tel. 071/310-71-61, 071/310-79-72, 0506/40-35-47 W82004494

**DZIAŁKA PRZEMYSŁOWA** pow. 27 arów, w Smardzowie, - 90 000 zł. Oleśnica, tel. 071/314-71-11

**DZIAŁKA PRZEMYSŁOWA** 11,5 ha, w Pietrzykowicach przy autostradzie, wszystkie media - 30 zł/m<sup>2</sup>. Wrocław, tel. 0601/70-50-71

**DZIAŁKA PRZEMYSŁOWA** pod zabudowę przemysłową, pow. 1 ha, przy autostradzie A-4, w gm. Żórawina, dostęp do energii elektr. i rampy kolejowej, plan zagospodarowania przestrzennego, - 140 000 zł. Wrocław, tel. 071/794-98-92 po godz. 16, 0604/44-33-39

**DZIAŁKA PRZEMYSŁOWA** o pow. 17 000 m<sup>2</sup>, przy drodze nr 5, dwa wjazdy, atrakcyjna lokalizacja - 50 zł/m<sup>2</sup>. Wrocław, tel. 0509/46-09-67

**DZIAŁKA PRZEMYSŁOWA** w Św. Katarzynie, pow. 25 a, przy torach kolejowych - 35 zł/m<sup>2</sup>. Wrocław, tel. 0606/38-22-84

**DZIAŁKA PRZEMYSŁOWA** pow. 50 a, przy obwodnicy koło Zielonej Góry, na stacji paliwa lub zajazd, możliwość dokupienia ziemi, - 260 000 zł. Wrocław, tel. 0600/74-44-36

**DZIAŁKA REKREACYJNA** Kotlina Kłodzka, 7,5 ha, łąka, las, staw + budynek mieszkalny, piękne, zielone, ustronne miejsce, pod rekreację, hodowlę koni itp., - 115 000 zł. RES., tel. 071/789-96-50 N01119104

**DZIAŁKA REKREACYJNA** o pow. 2,64 ha, 5 kilometrów od Sobótki, częściowo zalesiona, czysty strumień, u podnóża góry Ślęży, w rozliczeniu możliwy samochód, najchętniej kombi, TDI - 8 zł/m<sup>2</sup>. Sobótka, tel. 0509/06-00-24, 0604/31-65-74 W02027454

**DZIAŁKA REKREACYJNA** w Boszkowie, nad jeziorem, pow. 410 m<sup>2</sup>, - 22 000 zł. Leszno, tel. 0606/79-03-82

**DZIAŁKA REKREACYJNA** w górach, Międzygórze, k. Jeleniej Góry, o pow. 32 a, w tym 7 a stawu żyrarnego, domek murowany, ocieplony, wszystkie media, garaż, ładne okolice, - 125 000 zł. Niesadów, tel. 076/872-85-59, 0601/81-39-74

**DZIAŁKA REKREACYJNA** nad jeziorem Gopło, pow. 1000 m<sup>2</sup>, - 37 000 zł. Ostrów Wlkp., tel. 062/593-04-88

**DZIAŁKA REKREACYJNA** pow. 9 a, w Rybojadach, woj. lubuskie, wydane pozwolenie na budowę, czyste powietrze, okolica lasów i jezior, - 15 000 zł. Trzciel, tel. 095/743-13-91, 0508/39-14-50

**DZIAŁKA REKREACYJNA** pow. 60 a, nad Jeziorem Rudnickim, - 2 000 zł/a. Wałbrzych, tel. 060/158-20-53, 0605/62-03-24

**DZIAŁKA REKREACYJNA** 30 km od Wrocławia, pow. 559 m<sup>2</sup>, z domkiem typu „Namiślow” prąd, księga wieczysta, - 14 500 zł. Wrocław, tel. 071/783-59-97, 0695/46-01-42

**DZIAŁKA REKREACYJNA** pow. 600 m<sup>2</sup>, w miejscowości Lu-bogoszów, 2 km od Stawy Śląskiej nad Jeziorem Ślawnym, ogrodzona, położona w lesie z przyczepą kempingową, o d. 6 m, prąd na działce, - 35 000 zł. Wrocław, tel. 071/321-73-69, 0502/13-35-14

**DZIAŁKA REKREACYJNO-BUDOWLANA** w Mąkoszycach, gmina Kobyła Góra, przy lesie, 2,5 km od zalewu, atrakcyjnie położona, uzbrojenie w okolice, cena: 8 zł/m<sup>2</sup>. Kobyła Góra, pow. ostrzeszowski, tel. 0600/93-86-46

**DZIAŁKA REKREACYJNO-ROLNA** o pow. 0,91 ha lub 1,36 ha, przy lesie, niedaleko stawu, atrakcyjnie położona, w sąsiedztwie Parku Krajobrazowego „Dolina Baryczy”, cena 3 zł/m<sup>2</sup>. Biało Błoto, tel. 071/315-77-70

**DZIAŁKA REKREACYJNO-SPORTOWA** nad zbiornikiem wodnym w Michalicach k. Namysłowa, pow. 49 arów - 20 zł/m<sup>2</sup>. Namysłów, tel. 0691/97-46-92

**DZIAŁKA ROLNA** położona malowniczo pomiędzy działkami budowlanymi, pow. 60 a - 140 EUR/m<sup>2</sup> + granta 2 ha gruntu rolnego z ciekim wodnym. Głuszyca, tel. 074/845-90-31

**DZIAŁKA ROLNA** pow. 4,3 ha, z dopłatą unijną do warunków górskich - 0,085 EUR/m<sup>2</sup>. Głuszyca, tel. 074/845-90-31

**DZIAŁKA ROLNA** możliwość zabudowy, atrakcyjna lokalizacja, w Mrozowie, - 35 zł/m<sup>2</sup>. Mrozów, tel. 071/317-06-68

**DZIAŁKA ROLNO-SIEDLISKOWA** pow. 10 a, wszystkie media, w Niedźwiedzicy k. Zagorza Śląskiego, - 1 000 zł/a. Niedźwiedzica, gm. Walim, tel. 074/845-39-62

**DZIAŁKA ROLNO-SIEDLISKOWA** pow. 1,2 ha - 5 zł/m<sup>2</sup> oraz 0,45 ha - 8 zł/m<sup>2</sup> w Obrachowie k. Żar, atrakcyjna lokalizacja. Obrachów, tel. 068/374-87-84, 0603/67-82-24

**DZIAŁKA ROLNO-SIEDLISKOWA** o pow. 1,66 ha - 90 000 zł, w miejscowości Wierzbice, gm. Kobierzycy, 1 km od fabryki kabli, w kier. Środy Śląskiej, na działce prąd, woda. Wrocław, tel. 0693/36-94-93

**DZIAŁKA SIEDLISKOWA** w Paniuicach, pow. 1 ha, bardzo ładnie położona, przy lesie, na nowym osiedlu, - 62 000 zł, tel. 071/310-71-61, 071/310-79-72, 0506/40-35-47 W82004504

**DZIAŁKA SIEDLISKOWA** w Ściegnach k. Karpacza, pow. 208 a lub połowa, przewidziana w planie zagospodarowania gminy, pod zabudowę rezydencyjną, atrakcyjna lokalizacja, - 20 zł/m<sup>2</sup>. Lubin, tel. 0601/53-45-53

**DZIAŁKA SIEDLISKOWA** pow. 1,2 ha, atrakcyjna lokalizacja, w ładnej miejscowości, dogodny dojazd, staw, blisko łaźni, 25 km od Wrocławia, - 10 zł/m<sup>2</sup>. Przelawice, gm. Żórawina, powiat wrocławski, ul. Strzełska 27/2

**DZIAŁKA SIEDLISKOWA** w Cieszczyku gm. Kobierzycy 1,41 ha, wydane warunki zabudowy, utwardzony dojazd. Przy działce: prąd, woda, telefon, na działce las i mały staw - cena 6,5 zł/m<sup>2</sup>. Wrocław, tel. 0608/44-80-73 lub 0607/05-72-61

**DZIAŁKA SIEDLISKOWA** o pow. 2,75 ha, w tym: grunt rolny, las, zabudowania: hale, magazyny oraz mieszkanie o łącznej pow. 2300 m<sup>2</sup>, położone we Wrocławiu - Fabryczna, 60 zł/m<sup>2</sup>. Wrocław, tel. 0697/35-45-55

**DZIAŁKA SIEDLISKOWA** o pow. 40 a, 4 km od Oporowa, uzbrojona, bez pośredników, - 30 000 zł. Smolec, tel. 071/316-94-32

**DZIAŁKA SIEDLISKOWA** pow. 6200 m<sup>2</sup>, 4 km od Oporowa, przy drodze asfaltowej, bez pośredników, uzbrojenie - 100 m od działki - 8 zł/m<sup>2</sup>. Smolec, tel. 071/316-18-08

**DZIAŁKA SIEDLISKOWA** o pow. 2 ha + 2 działki budowlane po 3000 m<sup>2</sup>, 1 km od Sykowa, - 5 zł/m<sup>2</sup>. Syków, tel. 062/785-47-55

**DZIAŁKA SIEDLISKOWA** o pow. 1,5 ha, 6 km od Trzebnicy, przy drodze asfaltowej, ładnie położona, media przy działce, blisko las - 6 zł/m<sup>2</sup>. Wrocław, tel. 0607/12-97-89

**DZIAŁKA SIEDLISKOWA** zabudowana, pow. 5 000 m<sup>2</sup>, atrakcyjnie położona, 2 km od obwodnicy Kłodzka, nadaje się na każdą działalność, - 70 000 zł. Wrocław, tel. 0604/15-56-86

**DZIAŁKA USŁUGOWA** o pow. 0,70 ha, ujęta w planie zagospodarowania przestrzennego, pod budowę stacji paliw, motelu, gastronomii, przy drodze krajowej Głogów-Wrocław - 20 zł/m<sup>2</sup>. Głogów, tel. 076/834-70-06, 0601/39-67-01

**DZIAŁKA USŁUGOWA** w centrum Lubina, pow. 151 m<sup>2</sup>, projekt, fundamenty, wszystkie media, - 45 000 zł. Lubin, tel. 0694/21-98-73

**DZIAŁKI** : Otkaszyn, 652 m<sup>2</sup> - 168 000 zł, gm. Św. Katarzyna, kilka działek - od 990 do 2000 m<sup>2</sup> - 65 zł/m<sup>2</sup>, gm. Kąty Wrocławskie, 3000 m<sup>2</sup> - 80 000 zł i inne. BNANTON., tel. 071/339-28-36, 0695/70-50-33 N01120844

**DZIAŁKI** : Kamieniec Wrocławski, 800 m<sup>2</sup> - 55 zł/m<sup>2</sup>, północ Wrocławia, działka siedliskowa, 4 ha + stodoła - 80 000 zł, działka budowlana, Czernica, 1,76 ha - 10 zł/m<sup>2</sup>. KABATH-NIERUCHOMOŚCI., tel. 071/783-61-52 N01118294

**DZIAŁKI** atrakcyjna lokalizacja, 15 km od centrum Wrocławia, w Kamieniu Wrocławskim i w Jeszkowicach, - 3 000 zł. Jeszkowice, tel. 071/318-04-19

**DZIAŁKI BUDOWLANE** prąd, woda, zielona okolica Wrocławia, w Lutyni, Gałowice, we Wrocławiu Jarz-manowie, na Żernikach, Stabłowicach, od 25 zł/m<sup>2</sup> do 150 zł/m<sup>2</sup>; do wynajęcia mieszkanie 2-pokojowe, kuchnia, łazienka, w domu na Żernikach, - 800 zł /mies., bez dodatkowych opłat. BN, tel. 071/349-90-24, 071/357-09-44, 0509/52-12-74 N80001784

**DZIAŁKI BUDOWLANE** : Brzeg Dolny i okolica (Rade-cz, Pyszczyk), Wołów, Malowice k. Ścinawy, dojazd z dróg asfaltowych, media przy działkach, pow. od 1000 m<sup>2</sup> do 8000 m<sup>2</sup>. BP „NIERUCHOMOŚCI”, tel. 071/319-76-66, 0601/98-99-63 N01118864

**DZIAŁKI BUDOWLANE** : Miłoszyce, 1700 m<sup>2</sup>, ładna, uzbrojona - 18 zł/m<sup>2</sup>, ok. Obornik Śl., w Jarach, 1500 m<sup>2</sup> - 30 zł/m<sup>2</sup>, Sosnowka k. Twardogórz, uzbrojona, pow. 19 a - 30 000 zł, Zawonia, 908 m<sup>2</sup>, - 20 000 zł. RES, tel. 071/789-96-50 N01117854

**DZIAŁKI BUDOWLANE** własnościowo o pow. 10, 13, 16, 24, 29 arów, w Pęggowie, 15 km od Wrocławia, woda, energia elek., wydane warunki zabudowy, ujęte w planie zagospodarowania przestrzennego, księga wieczysta - 35-45 zł/m<sup>2</sup>, działki rolne o pow. 1,06 ha, obok media - 6 zł/m<sup>2</sup>. Wo-Be, tel. 0609/83-58-17 N01112304

**DZIAŁKI BUDOWLANE** w Czernicy k. Wrocławia, uzbrojone - 50 zł/m<sup>2</sup>. Wrocław, tel. 0601/41-69-52 W80010714

**DZIAŁKI BUDOWLANE** w Biedrzychowej koło Polkowic, atrakcyjna lokalizacja, na wznieśnieniu las, cisza - 2 000-2 500 zł/a. Biedrzychowa, tel. 076/847-99-17, 0609/57-22-24, 0607/11-80-10

**DZIAŁKI BUDOWLANE** w miejscowości Biata k. Sobótki, pow. 2400-2500 m<sup>2</sup>, piękna okolica, aktualny plan zagospodarowania przestrzennego, akt. dokumentacja - 20 zł/m<sup>2</sup>. Bielany Wrocławskie, tel. 071/311-22-81

**DZIAŁKI BUDOWLANE** w Szklarach Dolnych, na osiedlu (12 domków), blisko Lubina, ładnie położone - 2 500 zł/a. Chocanów, tel. 076/817-16-83, 0697/63-98-17

**DZIAŁKI BUDOWLANE** pow. 1000 m<sup>2</sup> - 50 zł/m<sup>2</sup>. Dobrzykowice, powiat wrocławski, tel. 0694/45-39-49

**DZIAŁKI BUDOWLANE** w Kamieniu Wrocławskim, pow. 15, 16 i 39 a, media w pobliżu, - 75 zł/m<sup>2</sup>. Kamieniec Wrocławski, tel. 071/318-50-91

**DZIAŁKI BUDOWLANE** o pow. od 1 100 do 5 300 m<sup>2</sup>, całość 1,18 ha w miejscowości Niemstów, 7 km od Lubina, cena - 15 zł/m<sup>2</sup>. Lubin, tel. 076/847-55-27, 0697/99-12-04

**DZIAŁKI BUDOWLANE** woda, prąd, telefon - 40 zł/m<sup>2</sup>. Lutyna, powiat średzki, tel. 0502/06-33-43

**DZIAŁKI BUDOWLANE** pow. 16,5 a, z pozwoleniem na budowę, dobre warunki zabudowy, 20 km od Wrocławia, 3 km od głównej trasy, dobry dojazd, bez pośredników - 25 zł/m<sup>2</sup>. Nieciszów, tel. 071/399-04-22

**DZIAŁKI BUDOWLANE** pod zabudowę mieszkaniową i rekreacyjną oraz na nieuczelnianą działalność gosp., u podnóża Gór Sowich, przy zalewie, w Dziukowie koło Nowej Rudy, spokojna okolica, w pobliżu las i góry, świetne wodno-kanalizacyjna na działkach lub w pobliżu, cena 11-25 zł/m<sup>2</sup>. Nowa Ruda, tel. 074/872-48-38

**DZIAŁKI BUDOWLANE** na domki jednorodzinne, z dopuszczalną działalnością usługową, w Bagnie, 10 km od Obornik Śl. - 20 zł/m<sup>2</sup>. Oborniki Śląskie, tel. 071/310-71-22 po godz. 16

**DZIAŁKI BUDOWLANE** piękna lokalizacja, piaszczyste tereny, lasy sosnowe, pod zabudowę jednorodzinna, w okł. Oleśnicy, 35 km od Wrocławia, prąd, woda, telefon, b. dobry dojazd, tereny ekologiczne, mikroklimat, cicha i spokojna okolica - od 8 zł/m<sup>2</sup>. Oleśnica, tel. 0507/21-42-97

**DZIAŁKI BUDOWLANE** 2 szt., pow. 1000 m<sup>2</sup> każda - 35 zł/m<sup>2</sup>. Polanica Zdrój, powiat kłodzki, tel. 0601/88-29-91

**DZIAŁKI BUDOWLANE** o pow. 8,72 a, 8,85 a, 8 a, położone w Lisowicach koło Prochowic, 15 km od Lubina, atrakcyjna lokalizacja, teren ogrodzony, wszystkie media, przy drodze, możliwość łączenia działek - 25 zł/m<sup>2</sup>. Prochowice, powiat legnicki, tel. 0505/09-49-62

**DZIAŁKI BUDOWLANE** pow. 24 a, w miejscowości Raczkowa, - 10 zł/m<sup>2</sup>. Raczkowa, gm. Legnickie Pole, tel. 076/858-20-90

**DZIAŁKI BUDOWLANE** 2 szt. 2 x 10 a i 1 x 30 a, w Siedlcu koło Dułogietki, - 28 000 zł /10 a. Siedlec, powiat wrocławski, tel. 071/399-73-18

**DZIAŁKI BUDOWLANE** na osiedlu Zdrojowym, pow. 600-1300 m<sup>2</sup>, 7 km od połud.-zach. granicy Wrocławia, 5 km od autostrady, uzbrojenie: prąd, woda, droga, docelowo: gaz, kanalizacja, cicha, spokojna okolica, w sąsiedztwie las - 35 zł/m<sup>2</sup>. Smolec, tel. 071/316-18-09

**DZIAŁKI BUDOWLANE** pod zabudowę jednorodzinną, na nowo powstającym osiedlu Leśnym, we Wrocławiu, bez pośredników, uzbrojone, woda, gaz, prąd, kanalizacja, droga asfaltowa - 100 zł/m<sup>2</sup>. Smolec, tel. 071/316-18-08

**DZIAŁKI BUDOWLANE** 4 km od Wrocławia, pow. 650 m<sup>2</sup>, wydane warunki wodne i energetyczne, kierunek Kąty Wrocławskie, bez pośredników - 75 zł/m<sup>2</sup>. Smolec, tel. 071/316-94-32

**DZIAŁKI BUDOWLANE** pow. od 598 m<sup>2</sup>, bezpośrednio od właściciela, w Smolcu, zamknięta, prywatna droga dojazdowa, aktualne warunki zabudowy i pozwolenia na budowę, dobry dojazd z Wrocławia, blisko las, prąd na granicy działki, woda, kanalizacja, gaz, telefon - 85 zł/m<sup>2</sup>. Smolec, tel. 071/316-17-86

**DZIAŁKI BUDOWLANE** pow. 0,5 ha, atrakcyjna lokalizacja, polana leśna, teren krajobrazowy - 19 zł/m<sup>2</sup>. Szczepanów, tel. 071/396-85-18, 0695/71-77-02

**DZIAŁKI BUDOWLANE** w Wiszni Małej, 500 m od drogi Wrocław - Poznań, media na działce - 45 zł/m<sup>2</sup>. Trzebnica, tel. 071/312-39-17

**DZIAŁKI BUDOWLANE** pow. 25 a każda, położone obok siebie, media, w okł. Sobótki, 25 km od Wrocławia, 1 km od brzo nr 8, - 16 zł/m<sup>2</sup>. Włoczkowice, tel. 071/316-13-77

**DZIAŁKI BUDOWLANE** w Marcinowicach, wszystkie media, atrakcyjna lokalizacja, pow. 1280 i 1140 m<sup>2</sup> - 27 zł/m<sup>2</sup>. Wrocław, tel. 0693/83-60-16

**DZIAŁKI BUDOWLANE** w Żernikach Wrocławskich, pow. 10-30 a, 18 szt., media, atrakcyjna lokalizacja, od 85 zł/m<sup>2</sup>. Wrocław, tel. 071/793-43-43, 0601/73-45-32

**DZIAŁKI BUDOWLANE** na Stabłowicach, 2 szt., pow. 2 x 750 m<sup>2</sup>, we Wrocławiu - 120 zł/m<sup>2</sup>. Wrocław, tel. 0508/10-55-14

**DZIAŁKI BUDOWLANE** o pow. od 900 do 8000 m<sup>2</sup>, w Sulęcinie, gm. Św. Katarzyna, woda, prąd, droga dojazdowa, 17 km na południe od Rynku wrocławskiego - od 10 do 20 zł/m<sup>2</sup>. Wrocław, tel. 071/346-51-51, 0605/33-11-71

**DZIAŁKI BUDOWLANE** o pow. od 900 do 1000 m<sup>2</sup>, w północnej części Wrocławia, na os. willowym, utwardzony dojazd, 6 szt., uzbrojone, we Wrocławiu, przy ul. Polanowickiej 76 - 120 zł/m<sup>2</sup>. Wrocław, tel. 0697/71-78-31

**DZIAŁKI BUDOWLANE** o pow. od 900 do 1000 m<sup>2</sup>, w północnej części Wrocławia, na os. willowym, 2 szt., we Wrocławiu, przy ul. Polanowickiej 14 - 130 zł/m<sup>2</sup>. Wrocław, tel. 071/327-60-93, 0505/25-40-19

**DZIAŁKI BUDOWLANE** w Śliewcach, pow. 1000 m<sup>2</sup> i 1250 m<sup>2</sup>, uzbrojenie w granicy, pięt lub w całości 4000 m<sup>2</sup> - 44 zł/m<sup>2</sup>. Wrocław, tel. 0603/70-31-17

**DZIAŁKI BUDOWLANE** w Gajkowie, przy drodze, uzbrojone, atrakcyjna lokalizacja, pow. 802 m<sup>2</sup>, 897 m<sup>2</sup> i 949 m<sup>2</sup>, bardzo pięknie - od 35 zł/m<sup>2</sup>. Wrocław, tel. 071/354-14-03



# Zasady przyjmowania ogłoszeń drobnych

1. Warunkiem ukazania się ogłoszenia w żądanym wydaniu „Auto Giełdy Dolnośląskiej” jest wypełnienie kuponu z ostatniego numeru gazety i złożenie go w poniższych terminach:  
- na wydanie poniedziałkowe – do soboty, do godziny 13.00,  
- na wydanie środowe – do poniedziałku, do godziny 16.00,  
- na wydanie piątkowe – do środy, do godziny 16.00,  
Ogłoszenia dostarczone po tych terminach będą drukowane w kolejnym wydaniu.

2. Ogłoszenia przyjmujemy:  
- w biurze redakcji: ul. Kościuszki 135 (parter), 50-440 Wrocław,  
- telefonicznie pod numerem 071/346-94-44 (1 połączenie - maks. 2 oferty), faxem 071/346-94-46  
- listownie na adres: „Auto Giełda Dolnośląska”, ul. Kościuszki 135, 50-440 Wrocław,  
- internetem: www.autogielda.com.pl,  
- w biurach współpracujących z „Auto Giełdą Dolnośląską”,  
- na giełdach samochodowych w akwizytorów.

Ogłoszenia składane poza redakcją przyjmowane są na dowolny termin wyłącznie na kuponach z ostatniego wydania; ogłoszenia składane na pozostałych drukach tylko na jeden określony przez redakcję termin w tygodniu.

UWAGA: ogłoszenie nadane internetem, faxem, telefonicznie, a także na kuponach nie z ostatniego numeru gazety, będą drukowane w ramach wolnego miejsca

3. Kupon powinien być wypełniony czytelnie we wszystkich wymaganych polach.  
W przypadku samochodów i innych pojazdów mechanicznych należy wypełnić pola *marka, model, rok produkcji, cena*, w przypadku pozostałych przedmiotów *pola nazwa oraz cena*. Wypełnienie pola *cena* nie jest wymagane w przypadku ogłoszeń typu *kupię lub zamienię*. W każdym ogłoszeniu należy podać miejscowość i numer telefonu lub pełny adres korespondencyjny.  
Pole opis może zawierać maks. 240 znaków (ze spacjami i znakami interpunkcyjnymi).

4. Na kuponach nie z ostatniego wydania gazety Ogłoszeniodawca może złożyć maks. 3 oferty do jednego działu (na jeden numer telefonu lub na jeden adres). Większą ilość ogłoszeń niż 3 złożonych na kuponach nie z ostatniego numeru gazety, przyjmujemy do druku po okazaniu paragonu z kasy fiskalnej. W przypadku aktualnych kuponów nie wprowadzamy ograniczeń.  
Ogłoszenia mające charakter komercyjny (np. zawierające wyrażenia „sprzedaż wysyłkowa”, „faktura VAT”, „cena netto”, „ceny od”, „w tym montaż” itp.) będą drukowane odpłatnie.

Obowiązująca zasada „1 przedmiot = 1 kupon = 1 numer gazety”. Nie dotyczy ona jednak części samochodowych i innych związanych z jedną marką danego przedmiotu.  
Na więcej niż jeden termin mogą być przyjmowane tylko kupony z ostatniego wydania gazety, przy czym jeden kupon oznacza jedną emisję. Ogłoszenia złożone na kuponach nie z ostatniego numeru, mogą ukazać się tylko raz.

5. Kupon z uszkodzonym miejscem druku wydania gazety (urwanym, nieczytelnym, zamazanym) traci ważność.

6. Wszystkie ogłoszenia będą zamieszczane bezpłatnie na stronie internetowej www.autogielda.com.pl.

7. Wydawca zastrzega sobie prawo do odmowy druku ogłoszenia, gdy jego treść jest sprzeczna z powyższymi ustaleniami, tematyką, charakterem gazety lub obowiązującym prawem.

## Biuro Ogłoszeń Drobnych, Wrocław, ul. Kościuszki 135 (parter)

### Czynne od poniedziałku do piątku w godzinach 7-17, w soboty w godzinach 10-14

#### Biura poza redakcją:

Giełda Lubin - „A Info Press” - Janusz Czajka, Giełda Wrocław - „Wojtas” - Wojciech Szczepańczyk - przy bramach (wjazdowych - przy czepkach kempingowych - identyfikator z logiem gazety, Biuro „Echo”, Wrocław, ul. Świdnicka 19 (10-16), Giełda Zielona Góra - „Koraz” - Zdzisław Koczyło, Giełda Kalisz - „Argus” - Paweł Cybulski, Giełda Wałbrzych - Anna Gancarz, Giełda Opole - „MATERM”, Giełda Jelenia Góra - „Echo” - Jarosław Majski, Giełda Kłodzko - „Biuro Ogłoszeń” - Barbara Święcicka - Trzebnica - Biuro „OLO” - ul. Kościelna 7”

MIESZKANIE 1-POKOJOWE spółdzielczo-własnościowe kuchnia, łazienka, przedpokój, Wrocław-Zakrzów, pow. 23 m<sup>2</sup>, 67.000 zł. Wrocław, tel. 0600/01-59-41

MIESZKANIE 2-POKOJOWE we Wrocławiu, 34 m<sup>2</sup>, centrum, balkon, media miejskie, bez pośredników, - 130.000 zł, tel. 071/788-21-86 w godz. 11-15, 0604/98-29-59 W81014684

MIESZKANIE 2-POKOJOWE Wrocław, Aleja Pracy, 36 m<sup>2</sup>, okna PCV, podłogi - panele, - 123.000 zł. „NIERUCHOMOŚCI TYMOCZKO”, tel. 071/383-08-66, 0509/52-12-74 N800011774

MIESZKANIE 2-POKOJOWE Wrocław, Aleja Pracy, 36 m<sup>2</sup>, okna PCV, podłogi - panele, - 123.000 zł. „NIERUCHOMOŚCI TYMOCZKO”, tel. 071/383-08-66, 0509/52-12-74 N800011774

MIESZKANIE 2-POKOJOWE we Wrocławiu, przy ul. Skwierzyńskiej, pow. 30 m<sup>2</sup>, w nowym budownictwie, balkon, wysoki parter, - 58.000 zł. BN DOMINO, tel. 0661/61-61-61 N01118914

MIESZKANIE 1-POKOJOWE + nyzja i aneks biurowy, Wrocław-Sępólno, rozkładowe, 43 m<sup>2</sup>, 2 lat 90., bardzo cicho, obok działek, duży pokój z możliwością przedzielenia, liczniki wody i ogrzewania miejskiego, - 120.000 zł, tel. 071/345-10-84, 0601/77-28-02 (zdjęcia do tej oferty można zobaczyć w internecie pod numerem - A01839 http://wkz.autogielda.com.pl)

MIESZKANIE 1-POKOJOWE własnościowe pow. 38 m<sup>2</sup>, widna kuchnia, łazienka, garderoba, przedpokój, c.o., gaz, telefon, piwnica, strych, ogródek, księga wieczysta, na 2 piętrze. Dzierżawa, tel. 0505/48-58-85

MIESZKANIE 1-POKOJOWE własnościowe pow. 31 m<sup>2</sup>, 40.000 zł. Jelcz-Laskowice, tel. 071/318-85-75

MIESZKANIE 1-POKOJOWE pow. 27 m<sup>2</sup>, własnościowe, 11 piętro, 3 linie telefoniczne, ISDN, TV SAT, komfortowe, pełne nowe wyposażenie, meblowane, pralka automatyczna, telewizor, 90.000 zł. Siechnice, powiat wrocławski, tel. 0604/06-55-32

MIESZKANIE 1-POKOJOWE kwaterunek 32 m<sup>2</sup>, w Chlebie, co, na 4 piętrze, kuchnia, łazienka, przedpokój, - 40.000 zł. Wrocław, tel. 071/357-62-54

MIESZKANIE 1-POKOJOWE pow. 26 m<sup>2</sup>, własnościowe, na 2. piętrze, balkon, media miejskie, na mieszkaniu większe, w okolicy ul. Zaporoskiej, Perca, Słysia, Skwierzyńskiej, Lwowskiej, we Wrocławiu, Wrocław, tel. 071/789-55-95, 0605/82-61-06

MIESZKANIE 1-POKOJOWE Krzyki Borek, mała kawalerka, niska zabudowa po kapitalnym remoncie, nowe okna, kafele, drzwi, podłogi, balkon, cicha, okolica parku Poludniowego, - 84.000 zł Wrocław, tel. 0502/58-49-33, 071/792-20-11 po godz. 17

MIESZKANIE 1-POKOJOWE pow. 28 m<sup>2</sup>, we Wrocławiu, przy ul. Dużej, w budynku 4-piętrowym, wszystkie media, pokój z bufetem balkonem, jasna kuchnia, - 91.000 zł. Wrocław, tel. 0696/42-92-48

MIESZKANIE 1-POKOJOWE własnościowe pow. 37 m<sup>2</sup>, po remoncie, okna PCV, nowa armatura sanitarna w łazience, kuchnia, słoneczne, na 4. piętrze, w budynku 6-piętrowym, wszystkie media, atrakcyjna lokalizacja, przy ul. Gajowej, we Wrocławiu, niski czynsz, zarządzane przez wspólnotę, - 110.000 zł. Wrocław, tel. 071/785-44-06, 0692/48-54-14

MIESZKANIE 1-POKOJOWE 33 m<sup>2</sup>, + balkon 4 m<sup>2</sup>, nowe, wys. 3,6 m, niskie opłaty, możliwość wykonania antresoli, wysoki parter, przy ul. Obornickiej, gotowe do zamieszkania od zaraz, - 105.000 zł. Wrocław, tel. 0504/51-91-79

MIESZKANIE 1-POKOJOWE w systemie TBS, pow. 44 m<sup>2</sup>, aneks kuchenny, komfortowe, zadbane, wyposażone, duży balkon, łazienka, piwnica, na 1. piętrze, na os. Krzywoustego, we Wrocławiu, - 65.000 zł. Wrocław, tel. 071/792-17-10, 0608/07-67-31

MIESZKANIE 1-POKOJOWE 36 m<sup>2</sup>, na 2. piętrze w domu 12-mieszkaniowym, atrakcyjna lokalizacja we Wrocławiu na Krzykach, okolice ul. Wniślowej, po remoncie kapitalnym, nowe instalacje, podłogi, drzwi, szafa komód, glazura, ładnie wykończona, TV, kablówka, telefon, Internet, - 139.000 zł. Wrocław, tel. 071/343-58-65, 0601/31-30-25

MIESZKANIE 1-POKOJOWE własnościowe, bezczynszowe, komfortowo wykończone, gotowe do zamieszkania, w Świątoszowie koło Bolesławca, ładna okolica, lasy, rzeka, - 29.000 zł. Wrocław, tel. 071/364-58-67, 0605/95-80-83

MIESZKANIE 1-POKOJOWE pow. 38 m<sup>2</sup>, kuchnia, łazienka, nyzja, umiłowane, nowe urządzenia sanitarne, pralka, lodówka, kuchnia, wszystkie media, cena 700 zł/mies. + liczniki, przy ul. Kolejowej, Wrocław, tel. 0501/48-12-91

MIESZKANIE 1-POKOJOWE własnościowe pow. 42 m<sup>2</sup>, na 1. piętrze, okna PCV, telefon, co + zabudowania gosp., w Kondratowicach, - 36.000 zł. Międzybuzie, tel. 0502/26-39-95

MIESZKANIE 2-POKOJOWE własnościowe pow. 44 m<sup>2</sup>, na wsi, 8 km od Chocianowa, kuchnia, w.c., c.o., ciepła woda, działka 2 a, pomieszczenie gospodarcze, cicha okolica, blisko las (30 m<sup>2</sup>), dojazdy: PKP, PKS, bus, dojazdy pracownicze, - 29.500 zł. Nowa Kuznia, powiat polkowicki, tel. 0697/25-74-98

MIESZKANIE 2-POKOJOWE spółdzielczo-własnościowe pow. 47,55 m<sup>2</sup>, zadbane, - 80.000 zł. Olawa, tel. 071/313-20-18, 0502/09-56-04

MIESZKANIE 2-POKOJOWE własnościowe pow. 38 m<sup>2</sup>, w Odrzychowicach, - 45.000 zł. Odrzychowice Kłodzkie, tel. 074/868-97-85

MIESZKANIE 2-POKOJOWE spółdzielczo-własnościowe pow. 40 m<sup>2</sup>, na 1. piętrze, w Oleśnicy, - 70.000 zł. Pepice, tel. 0774/12-38-82

MIESZKANIE 2-POKOJOWE własnościowe pow. 54 m<sup>2</sup>, garaż, w miejscowości Raczkowa, - 40.000 zł. Raczkowa, gm. Legnickie Pole, tel. 076/858-20-90

MIESZKANIE 2-POKOJOWE pow. 55 m<sup>2</sup>, - 69.000 zł. Środa Śląska, tel. 0604/39-30-22

MIESZKANIE 2-POKOJOWE własnościowe pow. 62 m<sup>2</sup>, w Świebodzicach, wysoki parter, stare budownictwo, dobra lokalizacja, - 62.000 zł. Świebodzice, tel. 074/854-13-45, 074/858-54-29

MIESZKANIE 2-POKOJOWE spółdzielczo-własnościowe, w Trzebieniu, 17 km od Bolesławca, pow. 44,7 m<sup>2</sup>, na 1. piętrze, duża kuchnia, balkon, komfortowe, wszystkie media, księga wieczysta, woda, atrakcyjna lokalizacja, - 36.000 zł. Trzebień, tel. 057/36-54-28

MIESZKANIE 2-POKOJOWE własnościowe pow. 40 m<sup>2</sup>, kuchnia, łazienka, w Wałbrzychu, - 26.000 zł lub zamienię na samochód, Wałbrzych, tel. 0602/15-48-77

MIESZKANIE 2-POKOJOWE własnościowe pow. 54 m<sup>2</sup>, duża kuchnia, łazienka, CO, okna plastikowe, gładzie, panele + działka ogrodowa o pow. 8 a, pomieszczenia gospodarcze, garaż, w miejscowości Wierzbice, - 85.000 zł. Wierzbice, powiat wrocławski, tel. 0695/53-37-22

MIESZKANIE 2-POKOJOWE własnościowe pow. 47,4 m<sup>2</sup>, balkon, garaż + działka ogrodowa, - 62.000 zł. Wierzbnik, tel. 071/303-04-64

MIESZKANIE 2-POKOJOWE pow. 40 m<sup>2</sup>, na 2. piętrze, słoneczne, nowe okna plastikowe, - 115.000 zł. Wilczyce, tel. 071/395-45-95, 0502/73-86-55

MIESZKANIE 2-POKOJOWE pow. 47 m<sup>2</sup>, jasna kuchnia, kafele, ciche, od zaraz, bez pośredników, przy bulwarze Itara, - 120.000 zł. Wrocław, tel. 0697/86-41-99

MIESZKANIE 2-POKOJOWE własnościowe zadbane, w okolicy dworca PKS, we Wrocławiu, - 140.000 zł. Wrocław, tel. 071/789-43-25 po godz. 18

MIESZKANIE 2-POKOJOWE pow. 48 m<sup>2</sup>, przy ul. Na Ostatnim Groszu we Wrocławiu, po remoncie, duży balkon, - 127.000 zł. Wrocław, tel. 071/351-09-53, 0602/19-64-18

MIESZKANIE 2-POKOJOWE własnościowe pow. 46 m<sup>2</sup>, w nowym budownictwie, z wyposażeniem, balkon, piwnica, Wrocław-Psie Pole, spokojna okolica, blisko CH „Korona”, - 160.000 zł. Wrocław, tel. 0605/21-21-88

MIESZKANIE 2-POKOJOWE 30 m<sup>2</sup>, na Ostatnim Groszu, ciche, stan bardzo dobry, parter, - 80.000 zł. Wrocław, tel. 0502/63-03-48

MIESZKANIE 2-POKOJOWE w Świątoszowie k. Bolesławca, komfortowe, słoneczne, po kapitalnym remoncie, wysoki standard, 50 m<sup>2</sup>, telefon, ładna okolica, mikroklimat, - 40.000 zł do negocjacji. Wrocław, tel. 071/372-97-54, 0605/67-32-34 (zdjęcia do tej oferty można zobaczyć w internecie pod numerem - A01620 http://wkz.autogielda.com.pl)

MIESZKANIE 2-POKOJOWE nowe, wykończone, pow. 44 m<sup>2</sup> + taras 19 m<sup>2</sup>, częściowo zadany, w niskiej zabudowie, na 2. piętrze, w budynku 2-piętrowym, na kameralnym osiedlu, blisko CH „Korona”, plac zabaw, park, oczko wodne, księga wieczysta, niskie opłaty, bez pośredników, - 156.000 zł. Wrocław, tel. 071/395-21-34, 0501/08-33-30

KUPIE MIESZKANIE 3-POKOJOWE w Lubinie na osiedlu Ustronie III, nie na parterze, do 105.000 zł. Lubin, tel. 076/846-76-22

KUPIE MIESZKANIE 3-POKOJOWE własnościowe do remontu kapitałnego w cichej okolicy, do 130.000 zł. Wrocław, tel. 0506/48-60-04

KUPIE MIESZKANIE 3-POKOJOWE we Wrocławiu, niska zabudowa, pow. od 60 m<sup>2</sup>, bez pośredników, do 160.000 zł. Wrocław, tel. 071/322-83-37, 0606/71-51-15

KUPIE PAWILON HANDLOWY pow. 10 m<sup>2</sup>, w okolicy Lubania, Jeleniej Góry, Zgorzelca. Jeżów Sudecki, powiat jeleniogórski, tel. 0757/13-21-04, 0607/94-10-32

KUPIE PENSJONAT w Szklarskiej Porębie k. Karpacz - do 200.000 zł. Legnica, tel. 0509/05-34-11

LAS sosnowy o pow. 4,60 ha, na polkadzie dobrego gatunku żwiru po wyrobie lasu, graniczy z obecnie działającą żwirownią, własnościowy, w Kaszowicach k. Leszna - 5 zł/m<sup>2</sup>, tel. 0607/17-03-68

LAS pow. 1 ha, podłoże piaskowca, w Żerkowicach, - 65.000 zł. Bolesławiec, tel. 0608/04-78-55

LOKAL pod komis samochodowy, salon meblowy, z parkingami lub na inną działalność, z placem, atrakcyjna lokalizacja, pow. 700 m<sup>2</sup>, w centrum handlowym w Brzegu, - 250.000 zł lub wydzierżawę. Brzeg, tel. 0508/28-70-26

LOKAL 152 m<sup>2</sup>, na działalność gospodarczą, na dwóch działkach budowlanych o pow. 956 m<sup>2</sup>, ładna okolica, - 250.000 zł. Strzelce, tel. 074/850-43-92

LOKAL GASTRONOMICZNY w centrum Brzegu, w piwnicy, idealny na pub, restaurację, klub nocny, pow. 290 m<sup>2</sup> + ogród, dek. piwny, - 250.000 zł lub wydzierżawę - 3.000 zł/mies. Brzeg, tel. 0508/28-70-26

**DO WYNAJĘCIA**  
**atrakcyjne mieszkania**  
**1 i 2 pok. w centrum Wrocławia,**  
**lokal handlowy 123 m<sup>2</sup>**  
**bez prowizji**  
**tel. 372-14-30, www.wip.n.pl**

LOKAL GASTRONOMICZNY stan dobry, - 4.000 zł. Karpacz, powiat jeleniogórski, tel. 0693/50-25-20

LOKAL GASTRONOMICZNY - restauracja, hotel, sklep, w centrum Mieroszowa, w Ryńku, 2 km od przejścia granicznego z Czechami, pow. 1350 m<sup>2</sup>, na działce o pow. 1666 m<sup>2</sup>, - 230.000 zł. Mieroszów, tel. 074/845-83-14, 0693/86-46-86

LOKAL HANDLOWO-USŁUGOWY 60 m<sup>2</sup>, w plombie, we Wrocławiu (Śródmieście), - 196.000 zł. Wrocław, tel. 0601/73-32-87

LOKAL HANDLOWY pow. 41 m<sup>2</sup>, we Wrocławiu, przy ulicy Krakowskiej 29c (ksery), po remoncie kapitalnym, 2 WC, zaplecze, prąd, woda, telefon, szyby antywłamaniowe, do obiektu należy ogródek piwny + parking + dzierżawa reklamy, obiekt na terenie miasta (dzierżawa na czas nieokreślony - 55.000 zł. kontakt: Kielce, tel. 041/357-61-08, 0606/30-91-16

LOKAL USŁUGOWY w nowo wybudowanym budynku wielorodzinnym, w okolicy Muchoboru Wielkiego, pow. 120 m<sup>2</sup>, wszystkie media, własnościowy - 2.250 zł/m<sup>2</sup> lub wydzierżawę, możliwe raty. Wrocław, tel. 071/316-94-32

**DODAJ SWOJE**  
**OGŁOSZENIE**  
**DROBNE**  
**tel. 071/346-94-44**  
**fax 071/346-94-46**

LOKAL UŻYTKOWY w Centrum AB, ul. Armii Krajowej, 11 piętro - 3.200 zł/m<sup>2</sup>. Wrocław, tel. 0601/41-69-52 W80010754

LOKAL UŻYTKOWY pow. 35 m<sup>2</sup>, przy ul. Czarnieckiego we Wrocławiu, w nowej plombie, luksusowo wykonany, rolety, na biuro, gabinet, - 139.000 zł. Wrocław, tel. 0501/16-25-65

LOKAL UŻYTKOWY 27 m<sup>2</sup>, z łaźnią, w Kudowie Zdroju ul. Kościuszki 50, - 19.900 zł. Wrocław, tel. 071/361-52-50, 0601/55-20-51, 0601/55-20-45

LOKALE HANDLOWE o pow. 20-35,7 m<sup>2</sup>, idealne na biura handlowe i usługi, w centrum Brzegu, blisko PKP, PKS, od 5 zł/m<sup>2</sup>. Brzeg, tel. 0508/28-70-26

LOKALE HANDLOWE na parterze, na osiedlu Leśnym, pow. 70 m<sup>2</sup>, w niskiej zabudowie wielorodzinnej, wykonanej w tradycyjnej technologii, instalacje: wodna, energetyczna, gazowa, kanalizacyjna, domofonowa, telewizyjna, telefoniczna, od 2.250 zł/m<sup>2</sup>. Smolec, powiat wrocławski, tel. 071/316-18-08, 071/316-18-09

LOKALE UŻYTKOWE w Złoty Stoku, na gabinety lekarskie, kosmetyczne, rehabilitacyjne, biura, 1. piętro, bezczynszowe, media, piwnice, parking, pow. 38 m<sup>2</sup>, 35.000 zł, 20 m<sup>2</sup> - 19.000 zł, księga wieczysta. Wrocław, tel. 071/348-30-85

MAGAZYN w zabudowie szeregowej, segment środkowy, z poddaszem, pow. 110 m<sup>2</sup>, własność, Wrocław-Swójczyce, możliwość zakupu również dwóch segmentów sąsiednich o pow. 220 m<sup>2</sup> - 35.000 zł. Wrocław, tel. 071/372-85-06 po godz. 20

MAGAZYN DO WYNAJĘCIA na hurtownię motoryzacyjną, ul. B. Krzywoustego 6-12, Wrocław, tel. 0601/72-39-15 W01118634

MIESZKANIA: 1. Hallera, 2-pok., 26 m<sup>2</sup>, 115.000 zł, Sienkiewicza, 3-pok., 60 m<sup>2</sup> - 165.000 zł, pl. Grunwaldzki, 3-pok., 60 m<sup>2</sup>, 1992 r. - 155.000 zł, Książkiewicza, 3-pok., 1998 r. - 189.000 zł. BN ATMA, tel. 071/346-06-83, 071/788-94-77 N01121214

MIESZKANIE: centrum, 1-pok., 26 m<sup>2</sup>, umiłow. - 93.000 zł, centrum, 2-pok., 37 m<sup>2</sup> - 99.000 zł, ok. ul. Perca, 3-pok., 44 m<sup>2</sup> - 135.000 zł, Nowy Dwór, 3-pok., 62+5 m<sup>2</sup> - 152.000 zł, Trzebnica, 3-pok., 59 m<sup>2</sup> - 106.000 zł. BN ANTON, tel. 071/339-28-36, 0695/70-50-33 N01120834

MIESZKANIA: Brzeg Dolny: 1-pok. 27 m<sup>2</sup>, parter, jasna kuchnia - 30.000 zł, 2-pok., 47 m<sup>2</sup>, 2p., cegła, po remoncie, media miejskie - 55.000 zł, 3-pok., 48 m<sup>2</sup>, 1/4p., nowe okna, czyste - 52.000 zł, 3-pok., 55 m<sup>2</sup>, 4/4p., rozkładowe, przestronne, WC osobno - 60.000 zł, ok. Brzegu Dolnego 3-pok., 71 m<sup>2</sup>, 1p., ogródek, media miejskie - 56.000 zł. BP „NIERUCHOMOŚCI”, tel. 071/319-76-86, 0601/98-99-63 N01118854

MIESZKANIA: 2-, 3-, 4-pokojowe, po remoncie, w Brzegu, kuchnia z aneksem jadalnym, nowa stolarka, - 1.300 zł/m<sup>2</sup>. Brzeg, tel. 0508/28-70-26

MIESZKANIA 1-POKOJOWE, ul. Kościuszki, pow. 28 m<sup>2</sup> - 125.000 zł, ul. Zegadkiewicza, pow. 27 m<sup>2</sup> - 95.000 zł, ul. Zielńskiego, pow. 27 m<sup>2</sup> - 95.000 zł, ul. Wandy, pow. 31 m<sup>2</sup> - 99.000 zł. WÓRK SERWICE, tel. 071/342-85-03, 0604/47-31-80 N80001724

MIESZKANIA 2-POKOJOWE: Śródmieście, 50 m<sup>2</sup> - 112.000 zł, bardzo ładne, centrum, 41 m<sup>2</sup> - 122.000 zł, plomba, Barlickiego, 52 m<sup>2</sup> - 155.000 zł, plomba, balkon, Krzyki, 36 m<sup>2</sup> - 105.000 zł, Sępólno, 56 m<sup>2</sup> - 157.000 zł, Biskupin, 36 m<sup>2</sup> - 125.000 zł, niski blok, ok. Huby, 42 m<sup>2</sup> - 119.000 zł, ok. EK, 34 m<sup>2</sup> - 99.000 zł. Olimp, tel. 071/788-40-23, 0607/32-23-67 N01120914

MIESZKANIA 2-POKOJOWE: ul. Inżynierska, 35 m<sup>2</sup> - 125.000 zł, ul. Przejazdowa, 37 m<sup>2</sup> - 156.000 zł, ul. Szarskiego, 32,3 m<sup>2</sup> - 105.000 zł, ul. Śliczna, 33 m<sup>2</sup> + 3 m<sup>2</sup> loggia - 115.000 zł, ul. Balonowa, 50 m<sup>2</sup> - 140.000 zł, Piękną, 40 m<sup>2</sup> - 130.000 zł, Potiebn, 55 m<sup>2</sup> - 160.000 zł. Work Service, tel. 071/342-85-03, 0604/47-31-80 N80001714

MIESZKANIA 2-POKOJOWE: okolica pl. Grunwaldzkiego, 58,5 m<sup>2</sup> - 120.000 zł, okolica AE, kamienica, IV piętro, balkon, 42 m<sup>2</sup>, 2-pokojowe - 137.000 zł, okolica Grabiszewskiej, 50 m<sup>2</sup>, luksusowa - 129.000 zł, Sępólno, 55 m<sup>2</sup>, ładna - 165.000 zł. KABATH-NIERUCHOMOŚCI, tel. 071/783-61-62 N01118304

MIESZKANIA 2-POKOJOWE w Lubinie: przy ul. Kamiennej, pow. 51 m<sup>2</sup>, III/IV p., rozkładowe - 85.000 zł, przy ul. Budowniczych LGOM, pow. 47,50 m<sup>2</sup>, III/IV p., rozkładowe - 80.000 zł. BN F'n J, Lubin, ul. Jaworowa 2C, tel. 076/724-95-15 (fax) N84001034

MIESZKANIA 2-POKOJOWE: I, Biskupin, 80 m<sup>2</sup>, 2-piętrowe, ciekawa adaptacja, okazja - 150.000 zł, ul. Przeszłenna, 50 m<sup>2</sup>, niska zabudowa, rozkładowe, loggia, blisko AE - 144.000 zł, Szczepin, 40 m<sup>2</sup> - 132.000 zł, Krzyki, 41 m<sup>2</sup>, nisko, - 130.000 zł. RES, tel. 071/789-96-50 N01117814

MIESZKANIA 2-POKOJOWE 46i47 m<sup>2</sup>, na 1. i 2. piętrze, bezczynszowe, z działką rekreacyjną, księga wieczysta, balkon, nowa instalacja wodno-kanalizacyjna i elektryczna, nowy dach, podpiwniczony, wokół Bory Dolnośląskie, osiedle w lesie, blisko granicy z Niemcami cena 270-350 zł/m<sup>2</sup>, w Szczecynie, Wrocław, tel. 071/363-44-24

MIESZKANIA 3-PO



**FOTELIKI SAMOCHODOWE**  
wózki, łóżeczka chodźki  
akcesoria dla niemowląt  
odzież, pościel

**HURTOWNIA ART. DZIECIĘCYCH "BAJKA"**  
Wrocław, ul. Długosza 2/6  
tel. (071) 327-32-53  
pon.-pt. 8<sup>30</sup>-16<sup>00</sup>, sob. 8<sup>30</sup>-14<sup>00</sup>

**MIESZKANIE 2-POKOJOWE** własnościowe o pow. 48,5 m<sup>2</sup>, do remontu, w Świątoszowie, blisko Bolesławca i Zagania, nowa inst. elektr. i wodno-kanaliz., księga wieczysta, beczynszowe, w pobliżu szkoła, sklepy, rzeka i lasy, Bory Dolnośląskie, - 17.000 zł. Wrocław, tel. 071/367-27-75, 0604/31-54-17

**MIESZKANIE 2-POKOJOWE** o pow. 33 m<sup>2</sup> + 3 m<sup>2</sup> loggia, łazienka, kuchnia, po remoncie, okna PCV, liczniki, słoneczne,

**MIESZKANIE 3-POKOJOWE** 14 km od Trzebnicy, 20 km od Wrocławia, 80,65 m<sup>2</sup>, duża kuchnia, nowe miedziane c.o. i inst. elektryczna, - 56.000 zł. „NIERUCHOMOŚCI” TYMCZKO, tel. 071/383-08-66, 0606/48-97-88 N01119124

**MIESZKANIE 3-POKOJOWE** przy ul. Karola Miarki, pow. 81 m<sup>2</sup> - 297.000 zł, przy ul. Kołłątaja, pow. 69 m<sup>2</sup> - 205.000 zł, przy ul. Wiejskiej, pow. 80 m<sup>2</sup> - 167.000 zł. WORK SERVICE, tel. 071/342-85-03, 0604/47-31-80 N80001734

**MIESZKANIE 3-POKOJOWE** własnościowe kuchnia, wszystkie media, panele, kafelki, częściowo umeblowane w Nowej Wsi Niemczańskiej, garaż + pom. gosp. - 65.000 zł., tel. 0693/06-93-46

**MIESZKANIE 3-POKOJOWE** w Wolowie, nowe, komfortowe, wykończone, miejsce parkingowe na zamkniętym podwórku, własnościowe, beczynszowe, - 100.000 zł., tel. 0602/38-38-32

**MIESZKANIE 3-POKOJOWE** własnościowe pow. 49 m<sup>2</sup>, kuchnia, łazienka, - 50.000 zł. Bardo, tel. 074/817-14-91

**MIESZKANIE 3-POKOJOWE** własnościowe, beczynszowe, w Szczytnicy, wysoki parter, pow. 82 m<sup>2</sup>, po remoncie + nowe media, balkon, słoneczne, - 39.000 zł. Bolesławiec, tel. 075/736-10-01, 0696/88-77-08

**MIESZKANIE 3-POKOJOWE** po remoncie, w Brzegu, kuchnia z aneksem jadalnym, nowa stolarka, - 1.300 zł/m<sup>2</sup>. Brzeg, tel. 0508/28-70-26

**Przyciemnianie szyb**

**LETNIA PROMOCJA!**  
Najniższe ceny w mieście!  
**0601 520 420**  
071/79-54-321  
Wrocław  
ul. Zielińskiego 20

7 lat gwarancji • atest ISIC • raty • folie antywłamaniowe  
folie przeciwsłoneczne • folie termolizacyjne i tuningowe

ładne, cicha okolica, jasna kuchnia, blisko Akademii Ekonomicznej i centrum, przy ul. Ślicznej, - 109.000 zł. Wrocław, tel. 0501/59-22-67

**MIESZKANIE 2-POKOJOWE** balkon, rozkładowe, 50 m<sup>2</sup>, ul. Balonowa, - 135.000 zł. Wrocław, tel. 071/784-64-47

**MIESZKANIE 2-POKOJOWE** pow. 45,5 m<sup>2</sup>, nowe, telefon, Internet, w okolicy CH Korona, we Wrocławiu, - 118.300 zł. Wrocław, tel. 0697/96-66-66

**MIESZKANIE 2-POKOJOWE** o pow. 55 m<sup>2</sup>, wysokie (4 m), 1 p/4 p., z cegły, łazienka + kuchnia z barkiem, ładne duże pokoje, w jednym anresola, wykończone panelami i boazerą, podłoga z desek, spokojna i cicha okolica (pl. Bema), może być umeblowane, do zamieszkania od zaraz, - 119.000 zł. Wrocław, tel. 0602/36-04-70

**MIESZKANIE 3-POKOJOWE** własnościowe pow. 64 m<sup>2</sup>, ogrzewanie gazowe, w Chocianowie, - 60.000 zł. Chocianów, tel. 076/818-40-81

**MIESZKANIE 3-POKOJOWE** własnościowe w Paczkowie, 58 m<sup>2</sup>, po remoncie, jasna kuchnia, panele podłogowe, kafelki, c.o., WC i łazienka osobno, 2 piwnice, widok na Góry Złote, - 47.000 zł. Głęboka, tel. 074/819-41-35, 0609/23-80-46

**MIESZKANIE 3-POKOJOWE** własnościowe w Świebodzicach, pow. 65 m<sup>2</sup>, na os. Piasta, - 75.000 zł. Iwny, powiat wrocławski, tel. 0508/13-90-88

**MIESZKANIE 3-POKOJOWE** własnościowe 69 m<sup>2</sup>, + pokój i sypialnia nad mieszkaniem 20 m<sup>2</sup>, garaż, ogródek, w budynku niemieckim 5-rodzinnym, 1 piętro, po częściowym remoncie,

- 75.000 zł. Jordanów Śląski, powiat wrocławski, tel. 071/393-93-36

**MIESZKANIE 3-POKOJOWE** własnościowe w starym budownictwie, pow. 60 m<sup>2</sup>, po remoncie, CO, ogródek, - 45.000 zł. Kamieniec Ząbkowicki, tel. 074/817-38-03, 0609/75-68-05

**AUTOSZYBY** SPRZEDAŻ, MONTAŻ, PRZYCIEMNIANIE  
TRZEBNICA, UL. MOSTOWA 3  
Tel. 71/387-14-01.0-608 532 126

**MIESZKANIE 2-POKOJOWE** pow. 40 m<sup>2</sup>, komfortowe, nowe drewniane okna, panele, kafele, TV kablowa, Internet, telefon, liczniki ciepła, wodomierze, przy ul. Młodych Techników, - 130.000 zł. Wrocław, tel. 071/790-13-36, 0505/03-30-79

**MIESZKANIE 2-POKOJOWE** przy ul. Rumiankowej, pow. 47,7 m<sup>2</sup>, w budynku dwurodzinnym z cegły, jasne, przestronne,

- 75.000 zł. Wrocław, tel. 071/393-93-36

**MIESZKANIE 3-POKOJOWE** własnościowe w starym budownictwie, pow. 60 m<sup>2</sup>, po remoncie, CO, ogródek, - 45.000 zł. Kamieniec Ząbkowicki, tel. 074/817-38-03, 0609/75-68-05

**„FOLIANT”, Wrocław, ul. Wagonowa 32, tel. 071/359-72-65, 0-601 997 033**

**PRZYCIEMNIANIE SZYB** atest ISIC  
ELEGANCJA, KOMFORT, BEZPIECZEŃSTWO

spokojna okolica, dużo zieleni, anresola, pow. 18 m<sup>2</sup>, jasna kuchnia i łazienka, poddasze, pomieszczenie gospodarcze w podwórku 40 m<sup>2</sup>, ogród, - 152.000 zł. Wrocław, tel. 0508/09-87-18

**MIESZKANIE 2-POKOJOWE** 55 m<sup>2</sup>, we Wrocławiu, na Sepolnie, pokój z aneksem kuchennym, rozkładowe, wysoki parter, w budynku 4-piętrowym, 4-rodzinnym z 1955 r., czynsz 54 zł/mies, wszystkie media, liczniki, c.o. gazowe, piec 2-funkcyjny, w piwnicy, bez pośredników, - 159.500 zł. Wrocław, tel. 071/792-21-08, 0691/52-78-74

**MIESZKANIE 3-POKOJOWE** własnościowe pow. 51 m<sup>2</sup>, piwnica, działka ogrodowa 5 a, w Wierzbicy Górnej, - 42.000 zł. Kluczbork, tel. 077/418-03-50 do godz. 18, 077/418-63-62 po godz. 18

**MIESZKANIE 3-POKOJOWE** własnościowe pow. 64 m<sup>2</sup>, na os. Plekary w Legnicy, na 2 piętrze, w nowym budownictwie, - 90.000 zł. Legnica, tel. 076/856-43-52, 0694/40-08-33

**MIESZKANIE 3-POKOJOWE** M-4, 3 piętro w budynku 4-piętrowym, balkon, glazura, parkiet, w Legnicy, osiedle Plekary „C”, - 79.000 zł. Legnica, tel. 076/856-14-43, 0607/07-32-66

**WWW.PRZYCIEMNIANIE-SZYB.PL** Gwarancja 7 lat

– folie antywłamaniowe  
– folie lustrzane  
– folie matowe  
– autofolie  
– montaż, sprzedaż

52-016 WROCLAW, ul. Czechowicka 8  
tel. (071) 341 68 07, 0603 808 509

**MIESZKANIE 2-POKOJOWE** na Szczepinie, rozkładowe, pow. 39,1 m<sup>2</sup>, jasna kuchnia, bez pośredników, - 115.000 zł. Wrocław, tel. 0601/43-51-90

**MIESZKANIE 2-POKOJOWE** komunalne, pow. 50 m<sup>2</sup>, piec, w.c. na korytarzu, cenna kuchnia, na 4. piętrze, na Krzykach Wrocław, tel. 0602/12-84-65

**MIESZKANIE 2-POKOJOWE** pow. 42 m<sup>2</sup>, komfortowe, boazeria, parkiety, glazura, nowe okna, na Psim Polu, - 138.000 zł. Wrocław, tel. 071/345-63-99, 0606/81-31-20

**MIESZKANIE 2-POKOJOWE** własnościowe w budynku jednorodzinym, z osobnym wejściem, 2 pokoje, kuchnia, łazienka, pow. użytkowa 68 m<sup>2</sup> oraz garaż i pomieszczenia gosp., w Sta-

**MIESZKANIE 3-POKOJOWE** o pow. 62,10 m<sup>2</sup>, w Lubinie na osiedlu Ustronie IV, na 3 piętrze, stan b. dobry, glazura, panele, gładzie, - 110.000 zł. Lubin, tel. 076/846-96-69, 0605/69-15-93

**MIESZKANIE 3-POKOJOWE** spółdzielczo-własnościowe w Lubinie na osiedlu Ustronie IV, kuchnia, łazienka, WC, pow. 64 m<sup>2</sup>, - 120.000 zł., możliwe raty. Lubin, tel. 076/842-57-41

**MIESZKANIE 3-POKOJOWE** o pow. 57 m<sup>2</sup>, położone w Lubinie, na os. Przylesie, 2 piętro, w bloku 4-piętrowym, rozkładowe, zadbane, z balkonem, - 90.000 zł. Lubin, tel. 076/842-32-44, 0604/19-76-79

**SZYBY SAMOCHODOWE**  
www.szybysamochodowe.pl  
WROCLAW, Zmigrodzka 81, tel. 071/352-98-81, 0-602 289 767  
WROCLAW, ul. Terenowa 80 (b. ul. Buforowej), tel. 071/37-30-118  
WROCLAW, ul. Czajkowskiego 11/13, tel. 071/325-57-21, 0-602 289 767

wie, niedaleko jeziora, miejscowość wczasowa, - 75.000 zł. Zielenia Góra, tel. 068/356-65-78

**MIESZKANIE 2-POKOJOWE** w Szczepinie, kuchnia, łazienka, 1 piętro, do remontu, księga wieczysta, - 16.000 zł. Złotoryja, tel. 076/678-32-97

**MIESZKANIE 2-POKOJOWE** własnościowe pow. 74 m<sup>2</sup>, beczynszowe, słoneczne, garaż, ogródek, - 119.000 zł. Żórawina, tel. 0605/85-47-08

**MIESZKANIE 3-POKOJOWE** o pow. 56 m<sup>2</sup>, IV piętro, w wieżowcu, ul. Topolowa, w Lubinie, tel. 0608/64-01-97 W84017374

**MIESZKANIE 3-POKOJOWE** własnościowe pow. 67 m<sup>2</sup>, kuchnia, łazienka, WC, c.o., ciepła woda, działka, garaż, na wsi, 8 km od Chocianowa, cicha okolica, blisko las, dojazd PKP, PKS, busem, przewozy pracownicze do kopalni, - 37.000 zł. Nowa Kuznia, powiat bolesławiecki, tel. 076/817-22-78, 0888/36-50-98

**MIESZKANIE 3-POKOJOWE** pow. 61 m<sup>2</sup>, własnościowe, rozkładowe, b. słoneczne, kuchnia, łazienka, w.c. osobno, duży balkon, piwnica, liczniki, bez pośredników, niski czynsz, atrakcyjna lokalizacja, od zaraz, - 36.000 zł. Nowogrodzice, tel. 075/736-34-39, 0504/83-53-25

**AUTOSZYBY WOLÓW**  
MONTAŻ PRZYCIEMNIANIE (ATEST ISIC)  
ul. Kościuszki 27 (ZSR); tel. 071/389-51-58, 0-604 205 273

**TERMINY PRZYJMOWANIA OGŁOSZEŃ RAMKOWYCH I MODUŁÓW TEKSTOWYCH:**

- wydanie poniedziałkowe – ramki do piątku do godz. 14.00 – moduły tekstowe do godz. 17.
  - wydanie środowe – ramki do poniedziałku do godz. 14.00 – moduły tekstowe do godz. 17.
  - wydanie piątkowe – ramki do środy do godz. 12.00 – moduły tekstowe do godz. 17.
- Zlecenia przesłane po tych terminach będą kierowane do druku do kolejnych numerów gazety.**

**MIESZKANIE 3-POKOJOWE** w miejscowości Nowogród Bobrzański, pow. 65 m<sup>2</sup>, kafelki, parkiety, wyposażenie łazienki, na 2 piętrze, - 41.000 zł. Nowogród Bobrzański, powiat zielonogórski, tel. 068/321-62-48 do godz. 16, 0609/42-16-62

**MIESZKANIE 3-POKOJOWE** w Nysie, na 1. piętrze, pow. 60 m<sup>2</sup>, blisko centrum, nowe okna, wysoki standard, spokojna okolica, - 79.000 zł. Nysa, tel. 077/448-26-04, 0508/50-64-86

**AUTOSZYBY**  
ul. Kordeckiego 4  
tel. 065 529-72-40  
065 527-11-37  
64-100 LESZNO

**MIESZKANIE 3-POKOJOWE** własnościowe pow. 67,5 m<sup>2</sup>, kuchnia, łazienka, WC, balkon, piwnica, - 54.000 zł. Paczków, tel. 077/431-70-42

**MIESZKANIE 3-POKOJOWE** pow. 65 m<sup>2</sup>, balkon, piwnica, pomieszczenie gospodarcze, CO, mały sad, altana, w Piotrowicach, - 60.000 zł. Piotrowice, gm. Kostomoty, tel. 071/317-59-90

**MIESZKANIE 3-POKOJOWE** własnościowe w miejscowości Świątoszów, pow. 67 m<sup>2</sup>, telefon, działka pod garaż, rozkładowe, - 30.000 zł albo inne propozycje. Świątoszów, gm. Osiecznica, powiat bolesławiecki, tel. 0503/64-34-07

**MIESZKANIE 3-POKOJOWE** spółdzielczo-własnościowe, na 3 piętrze, pow. 62,5 m<sup>2</sup>, - 120.000 zł. Trzebnica, tel. 071/312-04-06

**MIESZKANIE 3-POKOJOWE** w Wałbrzychu, na Podzamczu, pow. 60 m<sup>2</sup>, nowe okna, panele, gładzie gipsowe, - 82.000 zł lub zamienie na mieszkanie 2-pokoje, na Podzamczu. Wałbrzych, tel. 074/665-41-28

**MIESZKANIE 3-POKOJOWE** własnościowe pow. 70 m<sup>2</sup>, na 1. piętrze, kuchnia, łazienka, c.o., garaż duży, działka 10 ar, 2 skłarnie po 40 m<sup>2</sup>, w domu 2-rodzinnym, - 110.000 zł. Wałbrzych, tel. 074/842-26-39

**MIESZKANIE 3-POKOJOWE** 67 m<sup>2</sup>, księga wieczysta, w Wągrowie, 35 km od Wrocławia, łazienka, słoneczne, po remoncie

**VVAN GRABOWSKI**  
**ZABUDOWA I PRZEBUDOWA AUT UŻYTKOWYCH**

- ZABUDOWY DO PRZEWOZU PIECZYWA  
- IZOTERM  
- AUTOBUSY DO 21 MIEJSC  
- ZWIĘKSZANIE ILOŚCI MIEJSC  
- POGOTOWIE TECHNICZNE  
- SAMOCHODY SPECJALISTYCZNE  
- WSTAWIANIE SZYB BOCZNYCH  
- MONTAŻ PODŁOGI I ŚCIAN BOCZNYCH W SAMOCHODACH DOSTAWCZYCH  
- ZMIANA PRZEZNACZENIA SAMOCHODU

**FELGI I OPONY ZAPRASZAMY**  
WROCLAW  
- UL. KRZEMIENIECKA 54  
TEL. 071/354 27 31  
071/351 22 44  
071/374 41 12  
www.vvan-grabowski.pl

kapitałnym, okna nowe, inst. elektryczna, na 1 piętrze, garaż, piwnica, komórka, - 60.000 zł. Wągrow, tel. 071/393-14-59, 071/313-43-17

**MIESZKANIE 3-POKOJOWE** w bloku, pow. 57 m<sup>2</sup>, c.o., piwnica, garaż, działka o pow. 0,7 ha, przy trasie Wrocław-Kudowa, 15 km od Wrocławia, - 90.000 zł. Wierzbice, tel. 071/390-89-62 po godz. 20, 071/781-48-90 do godz. 19

**MIESZKANIE 3-POKOJOWE** spółdzielczo-własnościowe 64 m<sup>2</sup>, kuchnia, łazienka, w.c., garderoba, balkon (dł. 6 m), we Wrocławiu (os. Kosmonautów), cicha okolica, - 147.000 zł + normalny Wrocław, tel. 071/788-14-30

**MIESZKANIE 3-POKOJOWE** spółdzielczo-własnościowe o pow. 65 m<sup>2</sup>, na 2 piętrze, w budynku 4 piętrowym, TV kablowa, Wrocław-Pileczyce, - 179.000 zł. Wrocław, tel. 0601/78-62-63

**MIESZKANIE 3-POKOJOWE** w Świdnicy, przy ul. Saperów, wysoki parter, po remoncie, niedaleko park, działka pow. 3 a, - 60.000 zł lub zamienie na mieszkanie we Wrocławiu z dopłatą Wrocław, tel. 071/784-67-47, 0693/15-76-60

**MIESZKANIE 3-POKOJOWE** pow. 65 m<sup>2</sup>, na 1 piętrze, balkon, c.o. gazowe, księga wieczysta, miejsce parkingowe, 2 ogródki, duża piwnica, atrakcyjna lokalizacja, - 250.000 zł. Wrocław, tel. 0602/82-71-73

**MIESZKANIE 3-POKOJOWE** w miejscowości Nowogród Bobrzański, pow. 65 m<sup>2</sup>, kafelki, parkiety, wyposażenie łazienki, na 2 piętrze, - 41.000 zł. Nowogród Bobrzański, powiat zielonogórski, tel. 068/321-62-48 do godz. 16, 0609/42-16-62

**MIESZKANIE 3-POKOJOWE** w Nysie, na 1. piętrze, pow. 60 m<sup>2</sup>, blisko centrum, nowe okna, wysoki standard, spokojna okolica, - 79.000 zł. Nysa, tel. 077/448-26-04, 0508/50-64-86

**MIESZKANIE 3-POKOJOWE** własnościowe pow. 67,5 m<sup>2</sup>, kuchnia, łazienka, WC, balkon, piwnica, - 54.000 zł. Paczków, tel. 077/431-70-42

**MIESZKANIE 3-POKOJOWE** pow. 65 m<sup>2</sup>, balkon, piwnica, pomieszczenie gospodarcze, CO, mały sad, altana, w Piotrowicach, - 60.000 zł. Piotrowice, gm. Kostomoty, tel. 071/317-59-90

**MIESZKANIE 3-POKOJOWE** własnościowe w miejscowości Świątoszów, pow. 67 m<sup>2</sup>, telefon, działka pod garaż, rozkładowe, - 30.000 zł albo inne propozycje. Świątoszów, gm. Osiecznica, powiat bolesławiecki, tel. 0503/64-34-07

**MIESZKANIE 3-POKOJOWE** spółdzielczo-własnościowe, na 3 piętrze, pow. 62,5 m<sup>2</sup>, - 120.000 zł. Trzebnica, tel. 071/312-04-06

**MIESZKANIE 3-POKOJOWE** w Wałbrzychu, na Podzamczu, pow. 60 m<sup>2</sup>, nowe okna, panele, gładzie gipsowe, - 82.000 zł lub zamienie na mieszkanie 2-pokoje, na Podzamczu. Wałbrzych, tel. 074/665-41-28

**MIESZKANIE 3-POKOJOWE** własnościowe pow. 70 m<sup>2</sup>, na 1. piętrze, kuchnia, łazienka, c.o., garaż duży, działka 10 ar, 2 skłarnie po 40 m<sup>2</sup>, w domu 2-rodzinnym, - 110.000 zł. Wałbrzych, tel. 074/842-26-39

**MIESZKANIE 3-POKOJOWE** 67 m<sup>2</sup>, księga wieczysta, w Wągrowie, 35 km od Wrocławia, łazienka, słoneczne, po remoncie

**MIESZKANIE 3-POKOJOWE** własnościowe pow. 51 m<sup>2</sup>, piwnica, działka ogrodowa 5 a, w Wierzbicy Górnej, - 42.000 zł. Kluczbork, tel. 077/418-03-50 do godz. 18, 077/418-63-62 po godz. 18

**MIESZKANIE 3-POKOJOWE** własnościowe w starym budownictwie, pow. 60 m<sup>2</sup>, po remoncie, CO, ogródek, - 45.000 zł. Kamieniec Ząbkowicki, tel. 074/817-38-03, 0609/75-68-05

**MIESZKANIE 3-POKOJOWE** własnościowe pow. 64 m<sup>2</sup>, ogrzewanie gazowe, w Chocianowie, - 60.000 zł. Chocianów, tel. 076/818-40-81

**MIESZKANIE 3-POKOJOWE** własnościowe w Paczkowie, 58 m<sup>2</sup>, po remoncie, jasna kuchnia, panele podłogowe, kafelki, c.o., WC i łazienka osobno, 2 piwnice, widok na Góry Złote, - 47.000 zł. Głęboka, tel. 074/819-41-35, 0609/23-80-46

**MIESZKANIE 3-POKOJOWE** własnościowe w Świebodzicach, pow. 65 m<sup>2</sup>, na os. Piasta, - 75.000 zł. Iwny, powiat wrocławski, tel. 0508/13-90-88

dźwiedzia, duży balkon, bez pośredników, - 163.000 zł. Wrocław, tel. 0606/25-68-38

**MIESZKANIE 3-POKOJOWE** własnościowe o pow. 132,5 m<sup>2</sup>, przy ul. Nowowiejskiej, we Wrocławiu, komfortowe, po remoncie, kapitalnym, w kamienicy, na 3 piętrze, ogrzewanie gazowe, - 320.000 zł. Wrocław, tel. 0601/70-17-34

**MIESZKANIE 3-POKOJOWE** o pow. 76 m<sup>2</sup> + przedpokój 7 m<sup>2</sup>, przy ul. Bajana, we Wrocławiu, rozkładowe, jasne, bez pośredników, - 179.000 zł. Wrocław, tel. 0602/72-38-31

**MIESZKANIE 3-POKOJOWE** spółdzielczo-własnościowe o pow. 63 m<sup>2</sup>, rozkładowe, balkon, garderoba, winda, plomba z 1992 r., z cegły, bez pośredników, przy ul. Ołbińskiej, - 167.000 zł. Wrocław, tel. 071/791-50-53, 0502/02-29-77, 0609/97-00-05

**MIESZKANIE 3-POKOJOWE** własnościowe pow. 121 m<sup>2</sup>, w centrum Wrocławia, pokoje o pow. 30, 30 i 25 m<sup>2</sup>, duża, jasna

**MIESZKANIE 4-POKOJOWE** własnościowe pow. 70 m<sup>2</sup>, księga wieczysta, komfortowe, po remoncie, boazeria, glazura, nowe podłogi drewniane, kuchnia, łazienka, WC osobno, przedpokój, na parterze w budynku 2-piętrowym, piwnica, garaż, telefon, działka o pow. 6 a, - 95.000 zł lub zamienie na dom wolno stojący. Chojnow, powiat legnicki, tel. 076/819-19-49

**MIESZKANIE 4-POKOJOWE** własnościowe 70 m<sup>2</sup>, parter, kuchnia, łazienka, osobno WC, po częściowym remoncie, CO i CW, garaż, piwnica, ładna okolica, - 45.000 zł. Głębokiewice, tel. 071/389-04-83, 0607/36-33-22

**MIESZKANIE 4-POKOJOWE** własnościowe pow. 136 m<sup>2</sup>, ok Głubczyce, - 65.000 zł. Głubczyce, tel. 077/485-68-67

**MIESZKANIE 4-POKOJOWE** 66 m<sup>2</sup>, parter, - 99.999 zł. Jelenia Góra, tel. 075/764-47-73 w godz. 19-21

**ODSZKODOWANIA!**

Uległeś wypadkowi? Doznałeś uszczerbku na



## AUTO GIEŁDA DOLNOŚLĄSKA

regionalna gazeta ogłoszeniowa  
wydawana w poniedziałki, środy i piątki  
**WYDAWCA:**  
P.P. i U. STYMAR Sp. z o.o.  
http://www.autogielda.com.pl/dolnoslaska  
e-mail: reklama@autogielda.com.pl  
Adres redakcji  
50-440 Wrocław, ul. Kościuszki 135  
Redaktor Naczelny  
Janusz Styra, tel./fax 346-94-00  
Redaktor prowadzący część publicystyczną  
Maciej Bielawski, tel. 346-94-50  
magazyn@autogielda.com.pl  
Dział Reklamy i Kolportażu  
kierownik: Dorota Ambroziewicz, tel. 346-94-90  
- przyjmowanie reklam ramkowych  
tel. 346-94-94, fax 346-94-95  
reklama@autogielda.com.pl  
- przyjmowanie modułów tekstowych drukiem  
pogrubionym  
tel./fax 346-94-96, reklama@autogielda.com.pl  
- internet  
tel. 346-94-70, jmiskiewicz@autogielda.com.pl  
- kolportaż  
tel. 346-94-96, kolportaz@autogielda.com.pl  
**UWAGA!!!**  
PRENUMERATĘ PROWADZI RUCH S.A.  
O/DOLNOŚLĄSKA, tel. 071/332-83-87  
- reklamacje reklam płatnych  
tel. 346-94-90  
Dział Ogłoszeń Bezpłatnych  
kierownik: Józefina Koczenasz, tel. 346-94-30  
- reklamacje ogłoszeń drobnych  
tel. 071/346-94-31

**DRUKUJEMY BEZPŁATNIE**  
ogłoszenia osób prywatnych typu "sprzedam -  
kupię", pod warunkiem podania ceny. Ogłoszenia  
nie przyjmujemy listownie, internetem i telefonicznie  
(faxem), pod numerem  
tel. 071/346-94-44, fax 071/346-94-46,  
w godzinach: pon.-pt. od 6<sup>00</sup> do 18<sup>30</sup>  
soboty od 8<sup>00</sup> do 14<sup>00</sup>, a także poprzez naszych  
akwizytorów na giełdach samochodowych.  
**UWAGA:** ogłoszenie nadane internetem, faxem, tele-  
fonicznie, a także na kuponach nie z ostatniego numeru  
gazety, będą drukowane w ramach wolnego miejsca  
za treść ogłoszeń redakcja nie odpowiada.  
Zastrzegamy sobie prawo do ostatecznej redakcji  
ogłoszeń bezpłatnych, w tym również do skracania  
tekstu w przypadkach przekroczenia pojemności  
informacyjnej przyjętej dla ogłoszenia drobnego.  
**REKLAMY PŁATNE PRZYJMUJE:**

**Dział Reklamy:**  
Wrocław, ul. Kościuszki 135, pokój 221,  
tel. 346-94-94, pon.-pt., w godz. 8<sup>00</sup>-16<sup>00</sup>  
adresy i telefony biur współpracujących  
drukujemy na stronie rozkładowej  
Realizujemy również zlecenia przysłane pocztą  
lub faxem (nr 071/346-94-95) pod warunkiem  
załączenia dowodu wpłaty na nasze konto. Re-  
klamy te będą drukowane po wpłynięciu pieni-  
ędzy na nasze konto bankowe.

Podatnicy VAT proszeni są o upoważnienie nas do  
wystawienia faktury VAT bez swojego podpisu.  
W razie jakichkolwiek wątpliwości co do wymia-  
rów ogłoszenia reklamowego i jego ceny, prosimy  
prześłać treść ogłoszenia faxem, określimy jego  
wielkość, ustalimy cenę, udzielimy potrzebnych  
wyjaśnień pod telefonem 346-94-94.

**Ceny reklam:**  
pierwsza strona ..... - 13,00 zł/cm<sup>2</sup>+VAT  
ostatnia strona ..... - 8,50 zł/cm<sup>2</sup>+VAT  
strona druga, przedostatnia  
i strony rozkładowe ..... - 4,00 zł/cm<sup>2</sup>+VAT  
pozostałe ..... - 2,90 zł/cm<sup>2</sup>+VAT  
autokomisji, przetargi i licytacje  
..... - 1,90 zł/cm<sup>2</sup>+VAT  
pozostałe, wielki format (powyżej 200 cm<sup>2</sup>)  
..... - 2,50 zł/cm<sup>2</sup>+VAT  
fotooferta czarno-biała (5 cm x 5 cm)  
..... - 25,00 zł brutto  
fotooferta kolorowa (5 cm x 5 cm)  
..... - 35,00 zł brutto  
wybór miejsca reklamy - 10% dopłaty do  
wartości zlecenia  
reklamy autokomisów muszą zawierać wykaz ofe-  
rowanych do sprzedaży samochodów, innych to-  
warów, rok produkcji i cenę. Oferta sprzedaży ma  
zajmować nie mniej niż 50% powierzchni reklamy,  
minimalna wielkość 50 cm<sup>2</sup>.

najmniejsza wielkość ogłoszenia - 10 cm<sup>2</sup>.  
● Moduł reklamowy drukiem pogrubionym: tekst  
do 240 znaków maszynowych, bez rysunków  
i elementów grafiki, wyróżnik, wielkość czcion-  
ki od 5,3 do 6 pkt. - 13 zł (z VAT)  
● Moduł reklamowy bazowy: tekst do 240 zna-  
ków maszynowych, bez rysunków i elementów  
grafiki, wielkość czcionki od 6 do 6,5 pkt. jako  
oferty matrymonialne, biur nieruchomości, tury-  
styczne, dotyczące pracy, - 6 zł (z VAT)  
● UWAGA!!! Nie drukujemy modułów rozpo-  
czynających się od litery bądź grupy liter. Poc-  
zątkiem modułu może być tylko pełny wyraz.  
Redakcja zastrzega sobie prawo do przeredago-  
wania ogłoszenia zgodnie z obowiązującą za-  
sadą, jak również do skrócenia treści ogłosze-  
nia gdy przekracza 240 znaków.  
● fotooferty w internecie (dla osób prywatnych):  
a. 28 dni emisji na stronie  
www.autogielda.com.pl, 1 do 3 zdjęć + opis  
..... - 14 zł (z VAT)  
b. 28 dni w internecie + oferta w gazecie  
(8 wydań) ..... 41,20 zł (z VAT)  
c. 28 dni w internecie + oferta w gazecie  
(12 wydań) ..... 54,80 zł (z VAT)

**UWAGA:**  
Nie drukujemy ogłoszeń, które nie są opłacone.  
Reklamacje rozpatrywane są do pięciu dni  
od daty ukazania się reklamy.  
Numer naszego konta:  
P.P. i U. STYMAR sp. z o.o.  
ING Bank Śląski Oddział we Wrocławiu  
27 1050 1575 1000 0022 6860 6353

Określenia wyrazów krzyżówki podano w przypadkowej kolejności, ujawniając w diagra-  
mie wszystkie litery O. Litery znajdujące się w polach oznaczonych kropką w dolnym  
prawym rogu, czytane rzędami, utworzą rozwiązanie krzyżówki: sentencję Sokratesa.

### OKREŚLENIA WYRAZÓW:

- samodzielny pracownik naukowy
- roślinny surowiec na rycynę
- kunsztowny ornament ze splecionych  
linii geometrycznych
- lek kojący
- drobno pocięta słoma
- stan błogości w buddyzmie
- melodia wygrywana przez zegar
- drobny odlamek
- perliczka
- bachantka
- rzeka uchodząca do Morza Ochockiego
- przerwa teatralna
- śląski brydż
- świeżo skoszone rośliny pastewne
- hełm strażacki
- morski ssak płetwonogi
- jadalne bulwy kolokazji
- finansowy potentat
- wydzielony obszar
- klasówka z ortografii
- poważne uszkodzenie ciała
- pocztowe zawiadomienie
- koszenie trawy lub zboża
- skrajna bieda
- młody pęd krzewu odcinany do  
rozmnażania  
wegetatywnego
- żelazne widelki do połowu ryb
- szczęśliwa radość
- wielka niesława, ujma
- ciasto z bakallami
- nierówny start zawodników do biegu
- prowizja potrącana przy realizacji weksła
- owoc opadły z drzewa
- zastaw pieniężny
- grabież
- stal stopowa do wyrobu narzędzi  
precyzyjnych
- drogocenny naszyjnik
- uczestnictwo
- karczma
- zakład przecierania drewna
- wędrowna ryba łososinowa

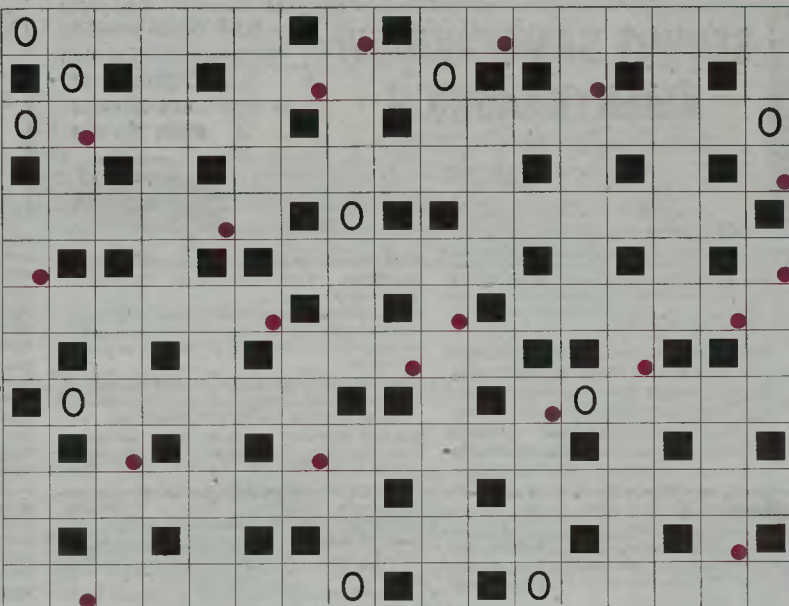

Rozwiązania z naklejonym numerem kuponu prosimy nadsyłać pod adresem redakcji. Za dwa tygodnie spośród Czytelników, którzy przysłać prawidłowe rozwiązania rozlosujemy nagrody. Rozwiąza-  
niem krzyżówki nr 23/04 jest „AUTORÓW SĄDZĄ ICH DZIEŁA”. 2 nagrody po 100 zł wylosowali: Sylwia Hat z Wrocławia i Rafał Świdzki z Wrocławia. Gratulujemy, nagrody prześlemy pocztą.

**MIESZKANIE 4-POKOJOWE** pow. 72 m<sup>2</sup>, Kuźniki, nowe okna,  
duży balkon, atrakcyjna lokalizacja, - 170.000 zł. Wrocław, tel.  
0603/60-57-93

**MIESZKANIE 4-POKOJOWE** pow. 64 m<sup>2</sup>, na Popowicach, we  
Wrocławiu, w okolicy „Kauflandu”, 2 balkony, okna plastikowe,  
bez pośredników, - 145.000 zł. Wrocław, tel. 0609/82-72-34

500 zł /m<sup>2</sup>. Oborniki Śląskie, powiat trzebnicki, tel.  
0694/48-82-41

**MŁYN** elektryczny, czynnny z silosami na zboże, 150 ton, wagą  
20 ton, mieszkaniami i działką 0,32 ha, - 250.000 zł. Płaterowa,  
tel. 075/722-16-25 w godz. 7-15

## ODSZKODOWANIA

MASZ PROBLEMY Z UZYSKANIEM ODSZKODOWANIA LUB ZADOŚCUCZYNIENIA?  
PROWADZIMY SPRAWY DO 10 LAT WSTECZ! BEZ WSTĘPNYCH OPŁAT!  
Dolnośląskie Centrum Dochodzenia Oszkodowań dcco@odszkodowania.com.pl  
pl. Nowy Targ 28 pok. 106, 50-141 Wrocław tel./fax (0-71) 342-14-32  
pl. Piastów 9 56-416 Twardogóra tel. (0-71) 315-06-59 OP031328

**MIESZKANIE 4-POKOJOWE** przy ul. Sokolej, pow. 67 m<sup>2</sup>, VII  
piętro, winda, balkon, atrakcyjna lokalizacja, - 186.000 zł. Wro-  
claw, tel. 071/358-24-66

**MIESZKANIE 6-POKOJOWE** spółdzielczo-własnościowe pow.  
86 m<sup>2</sup>, - 115.000 zł. Polkowice, tel. 076/749-98-85

**MIESZKANIE 5-POKOJOWE** kuchnia, łazienka, piwnica, strych,  
pow. 160 m<sup>2</sup>, w okolicy Żar, - 55.000 zł. Żary, tel. 068/362-07-12,  
0609/13-22-10

**MIESZKANIE 7-POKOJOWE** własnościowe bezczynszowe, w  
Obornikach Śląskich, osobne wejście, 2-piętrowe, parter i I  
piętro, piwnica, o pow. 150 m<sup>2</sup>, do remontu, możliwy podział -

**MIYJNIA SAMOCHODOWA** ręczna, w centrum Wrocławia, w  
pełni wyposażona w środki chemiczne i sprzęt marki Karcher,  
po kapitalnym remoncie, niski czynsz, odstępe, - 22.000 zł.  
Wrocław, tel. 071/342-10-04, 0509/15-57-26

**NIERUCHOMOŚĆ** - grunt o pow. 10,4 ha, pod lasem, obok je-  
ziora - 16.000 zł/ha, grunt orny, pow. 6,10 ha - 10.000 zł/ha,  
budynek, na działce rekreacyjnej, nad rzeką - 1 zł/ha. Dąbie,  
tel. 068/383-21-02

**NIERUCHOMOŚĆ** na działalność gosp., działka 1500 m<sup>2</sup>, pow.  
gosp. 462 m<sup>2</sup>, w tym mieszkanie, pow. 50 m<sup>2</sup>, - 200.000 zł.  
Jelenia Góra, tel. 075/752-26-62 w godz. 9-17

## SKUP SAMOCHODÓW ZA GOTÓWKĘ

"SPŁACĘ KREDYT", Wrocław, tel. 071/367-11-11, 0-607 612 158

**NIERUCHOMOŚĆ** na działalność gosp., pow. 358 m<sup>2</sup>, działka  
830 m<sup>2</sup>, 12 km od Jeleniej Góry, - 40.000 zł. Jelenia Góra, tel.  
075/752-26-62 w godz. 9-17

**NIERUCHOMOŚĆ** pow. 78 m<sup>2</sup>, działka 5 arów, 6 pomieszczeń,  
media, rampa, plac betonowy, w miejscowości Rzeszotary koło  
Legnicy, - 35.000 zł. Legnica, tel. 076/857-03-98, 0695/65-53-87

**NIERUCHOMOŚĆ** 200 m<sup>2</sup>, na działce 1,4 ha, na dowolną dzia-  
łalność, wszystkie media, przy głównej trasie, w Bagnie, 10 km  
od Obornik Śl., - 100.000 zł. Oborniki Śląskie, tel. 071/310-17-22  
po godz. 16

**NIERUCHOMOŚĆ** - skład opalowo-budowlany, z magazynem  
o pow. 450 m<sup>2</sup>, waga samochodowa 15 t, plac manewrowy o  
pow. 65 arów, całość ogrodzona, 35 km od Opola, - 42.000 zł.  
Opole, tel. 0501/32-62-25

**NIERUCHOMOŚĆ** - sklep z magazynem, pow. 200 m<sup>2</sup>, z par-  
kingiem o pow. 1.100 m<sup>2</sup> w Sycowie, przy głównej ulicy, atrak-  
cyjna lokalizacja, na każdej działalności, - 299.000 zł. Syców,  
tel. 062/785-35-03, 0504/22-75-20

**NIERUCHOMOŚĆ** w Świdnicy na byłym terenie Elmot D.R. sp z  
o.o., o pow. 5041 m<sup>2</sup>, w tym hala o pow. 473 m<sup>2</sup>, bardzo dogodna  
lokalizacja przy trasie Świdnica-Wrocław, - 230.000 zł. Świdnica,  
tel. 0605/32-11-17 (zdjęcia do tej oferty można zobaczyć w inter-  
netcie pod numerem - AC0847 http://wkz.autogielda.com.pl)

## KLIMATYZACJA AGREGATY CHŁODNICZE

tel. 071/353-56-50, 353-56-49

**NIERUCHOMOŚĆ** - działka siedliskowa o pow. 2,65 ha, w Mo-  
kronosie Dolnym, całość ogrodzona, obsadzona drzewami, dom  
o pow. 196 m<sup>2</sup> + garaż o pow. 50 m<sup>2</sup>, taras o pow. 100 m<sup>2</sup>,  
patio, stan surowy zamknięty, bez piwnicy, bez poddasza, parter-  
owy oraz mały dom jednorodzinny 80 m<sup>2</sup>, do zamieszkania -  
1.195.000 zł. Wrocław, tel. 0693/49-58-36

## AUTA I OKAZJA! ROZBITE I CAŁE

"PALCARS", Wrocław, ul. Swojczycka 99 (przy torach) skup - sprzedaż  
NON STOP 0601 16 83 84, tel. 071/348 34 78, 0601 70 17 36 Najlepsze ceny! - sprawdź!

**UNIWER AUTO** Gotówka w 20 minut  
**KUPI KAŻDE AUTO**  
Dzwoń całą dobę - tel. 071/311-71-93, 0-501 403 135 Op033783

**BEZPŁATNE OGŁOSZENIE DLA OSÓB PRYWATNYCH**  
Prosimy wypelnic drukowanymi literami **UWAGA: nie zamieszczamy ogłoszeń bez ceny,**  
z wyjątkiem ogłoszeń w rubrykach: kupię, zamiana i ogłoszeń dotyczących sprzedaży drobnych części.

sprzedam  zamienię  kupię

niepotrzebne skreślić  rodzaj pojazdu (osobowy, ciężarowy, motocykl, ciągnik rolniczy, inne pojazdy, części)  marka  model

rok produkcji  przebieg w tys. km  poj. i rodz. silnika  kolor  opis

Inne przedmioty (podać nazwę, ewentualne przeznaczenie)

opis  cena w zł

Adres:  imię i nazwisko  kod pocztowy  miejscowość

powiat  gmina  ulica  nr domu  telefon

**WAŻNE!** OGŁOSZENIE ZAMIESZCZYMY BEZPŁATNIE RÓWNIEŻ W INTERNECIE. JEŚLI NA KUPONIE BĘDZIE PODANE WOJEWÓDZTWO

POTWIERDZENIE PRZYJĘCIA KUPONU  NUMER TELEFONU  DATA  PODPIS

## OGŁOSZENIA w gazecie i w internecie ze zdjęciami http://wkz.autogielda.com.pl

Zdjęcia wykonujemy **bezpłatnie** (w siedzibie firmy). Koszt emisji: **14 zł za 28 dni w internecie.**  
Szczegółowe informacje: pop.pl - Internetowe Systemy Sieciowe, ul. Tęczowa 57, Wrocław, tel. 071/781-71-22



**BEZPOŚREDNI IMPORTER CZĘŚCI SAMOCHODOWYCH Z USA**

**NISKIE CENY · TERMINY REALIZACJI ZAMÓWIEN 3-7 DNI**

**SERWIS SAMOCHODÓW AMERYKAŃSKICH**

**NAPRAWA AUTOMATYCZNYCH SKRZYŃ BIEGÓW CZĘŚCI NOWE I UŻYWANE**

**B&P AUTO PARTS**  
Wrocław, ul. Rakowa 38A  
tel. 071/328-12-90  
tel./fax 071/325-43-48/49  
0-801 718 678

www.bpauto.com.pl

**NIERUCHOMOŚĆ** pow. 2,77 ha (w tym 2 ha stawu), na pozostałej pow. czynny zakład betoniarstwa, całość ogrodzona, budynek mieszkalny, las jesionowy 14 a, wszystkie media, 1 km od drogi nr 4, 3 km od specjalnej strefy ekonomicznej, - 400.000 zł. Wykroty, tel. 0601/88-45-66

**• NOWA INWESTYCJA!!! DO KUPIENIA 5 DZIAŁEK - 15 - 20 MINUT OD CENTRUM, WROCŁAWIA.** Każda działka wraz z domem wykończonym pod klucz lub na życzenie klienta. Realizator inwestycji: „RANI Fugensaherung GmbH” - gwarancja solidności. Jeśli jesteś naprawdę zainteresowany, po więcej szczegółowych informacji zadzwoń. E-mail: [jesche@rani-gmbh.de](mailto:jesche@rani-gmbh.de), tel. 071/333-67-52, 0693/48-17-76 W02027664

**OBIEKT** na prowadzenie działalności gospodarczej, wybudowany plac, pomieszczenie sojalne, część mieszkalna o pow. 120 m<sup>2</sup>, wszystkie media, teren ogrodzony, przy trasie Wrocław-Oława - 200.000 zł. Groblice, gm. Św. Katarzyna, powiat wrocławski, tel. 071/311-54-14

**OBIEKT** teren 5,900 m<sup>2</sup>, działka przemysłowa, własne ujęcie wody, ogrodzony, hala 1.000 m<sup>2</sup>, wiata, biuro, mieszkanie, wszystkie media, 15 km od centrum Wrocławia, - 320.000 zł. Oborniki Śląskie, tel. 0694/69-01-90

**OBIEKT GOSPODARCZY** - kurnik o pow. 1080 m<sup>2</sup>, ogrodzony siatką o wys. 150 cm oraz działka siedliskowa o pow. 0,42 ha, reszta grunt rolny, razem 1,62 ha, - 160.000 zł. Dobkowice, powiat wrocławski, tel. 071/311-89-18

**OBIEKT MAGAZYNOWY** w budowie utwardzony teren, pow. 540 m<sup>2</sup>, ogrodzony murem, wys. 2,5 m, zaplecze o pow. 48 m<sup>2</sup>, działka o pow. 1.500 m<sup>2</sup>, w Prochowicach, przy drodze Wrocław-Zielona Góra, - 185.000 zł. Prochowice, powiat legnicki, tel. 076/858-41-58, 0603/62-45-96

**AUTO SZYBY**

sprzedaż montaż naprawa przyciemnianie

**JAAN**

**KALISZ**  
ul. Wrocławska 53, tel. 062/766-85-20  
**ŚWIDNICA**  
os. Słotwina 90, tel. 074/856-55-62  
**WAŁBRZYCH**  
aleja Podwałe 1, tel. 074/843-16-14  
**WROCŁAW**  
ul. Robotnicza 40B, tel. 071/359-16-03  
[www.jaan.com.pl](http://www.jaan.com.pl)

**• OBIEKT PRZEMYSŁOWY** na działce 0,70 ha, hala 600 m<sup>2</sup>, idealny na bazę sprężelno-magazynowo-transportową lub na inną działalność gosp., 3 km od Wałbrzycha, - 120.000 zł. Rybnica Lesna, powiat wałbrzyski, tel. 0603/95-35-39

**• OKAZJA KOMFORTOWE SŁONECZNE** mieszkanie 3-pokojowe, 64 m<sup>2</sup>, 1 piętro z garażem, w Szczytnie (między Polanicą a Dusznikami), sprzedam lub zamienię na mieszkanie w Oławie, tel. 074/868-35-86, 0608/79-63-47 W01088834

**• OKAZJA TANIO SPRZEDAĆ!!!** Dwa lokale użytkowe 40 m<sup>2</sup> i 20 m<sup>2</sup> we Wrocławiu, nadają się na każdą działalność obecnie dobrze prosperującą bar i sklep spożywczy, wszystkie media i odbiorniki, z powodu choroby lub zamienię na dom, mieszkanie, samochód dostawczy - 69.000 zł, cena do negocjacji. Wrocław, tel. 071/348-07-05, 071/341-91-52 W01119084

**PAWILON** 16 m<sup>2</sup>, WC, woda, z wejściem do środka, odbiór śmieci, z wyposażeniem, - 11.000 zł. Wrocław, tel. 071/336-93-17 po godz. 19

**PAWILON HANDLOWO-USŁUGOWY** w Lubinie na osiedlu Przylesie, pow. użytk. 62,2 m<sup>2</sup>, atrakcyjna lokalizacja - 2 200 zł/m<sup>2</sup>. Lubin, tel. 0601/58-41-08

**PAWILON HANDLOWO-USŁUGOWY** pow. 20 m<sup>2</sup>, dowolna branża, prąd, woda, WC, dozowany w nocy, we Wrocławiu (ul. Orzechowa), - 8.000 zł. Wrocław, tel. 071/348-79-75

**PAWILON HANDLOWO-USŁUGOWY** pow. 10 m<sup>2</sup>, we Wrocławiu, na targowisku Klon, ul. Widna 4A, - 15.000 zł. Wrocław, tel. 071/333-95-04, 0888/87-58-02

**PAWILON HANDLOWY METALPLAST** pow. 30 m<sup>2</sup>, bez lokalizacji, na pl. Grunwaldzkim, - 8.500 zł. Długoleś, tel. 071/315-22-09, 0694/78-74-01

**PAWILON HANDLOWY** z nadbudówką mieszkalną, w Legnicy, na osiedlu Piękny, - 270.000 zł. Legnica, tel. 0609/22-30-22

**PAWILON HANDLOWY METALPLAST** pow. 17 m<sup>2</sup>, wejście do środka, z tyłu, duża szyba wystawowa, rolety, bez lokalizacji, przonośny, - 3.000 zł. Wrocław, tel. 071/351-38-02 wieczorem, 0693/48-69-13

**PAWILON HANDLOWY METALPLAST** na os. Biskupin, targowisko przy ul. Bacciarelego 54, pow. 21 m<sup>2</sup>, wejście do środka, - 13.000 zł. Wrocław, tel. 071/792-34-04, 0503/74-06-28

**PAWILON HANDLOWY** kontener, z lokalizacją (we Wrocławiu przy ul. Obornickiej - Targpiast), - 3.500 zł. Wrocław, tel. 0697/96-48-47

**PAWILON HANDLOWY METALPLAST** pow. 18 m<sup>2</sup>, przonośny, obecnie lokal gastronomiczny, z wyposażeniem, bez lokalizacji, - 8.000 zł. Wrocław, tel. 0605/67-32-34

**PAWILON HANDLOWY** 20 m<sup>2</sup>, woda, prąd, WC, alarm, - 12.000 zł. Wrocław, tel. 0694/25-46-55

**PAWILON HANDLOWY METALPLAST** z lokalizacją, wszystkie media, duża witraż, - 45.000 zł. Wrocław, tel. 0604/63-86-50

**PAWILON HANDLOWY** pow. 20 m<sup>2</sup>, na Krzykach, plac targowy Hermes, - 10.000 zł. Wrocław, tel. 071/793-22-71, 0603/70-79-32

**PAWILON HANDLOWY METALPLAST** o pow. 32 m<sup>2</sup>, z wyposażeniem, prąd, woda, kanalizacja, WC, odbiór śmieci, z lokalizacją, - 52.000 zł. Wrocław, tel. 071/361-46-06 po godz. 18, 0601/08-42-17

**PAWILON HANDLOWY** o pow. 20 m<sup>2</sup>, z nowym wyposażeniem: półki, lada, zestaw sanitarny, szafa, przy ul. Orzechowej, - 10.000 zł. Wrocław, tel. 071/353-12-18, 0606/30-36-97

**PAWILON HANDLOWY** pow. 30 m<sup>2</sup>, ocieplony, okratowany, woda, prąd, lokalizacja bezterminowa, - 22.000 zł. Wrocław, tel. 071/792-26-48, 0505/48-15-21

**PAWILON HANDLOWY** przonośny, pow. 18 m<sup>2</sup>, ocieplony, okratowany, woda, liczniki prądu, z lokalizacją lub bez lokalizacji, niski czynsz, - 6.000 zł. Wrocław, tel. 0507/01-44-80

**PAWILON HANDLOWY METALPLAST** w ciągu handlowym, wszystkie media, - 45.000 zł. Wrocław, tel. 071/788-74-27, 0603/69-03-91

**PAWILON HANDLOWY** murowany, 28 m<sup>2</sup>, Popowice, branża spożywczo-warzywnicza, pełne wyposażenie, z towarem lub bez, WC, chłodnia, klimatyzacja, alarm, żaluzje antywłamaniowe, - 65.000 zł. Wrocław, tel. 0693/33-84-75

**PENSJONAT** z barem i kawiarnią, pow. 680 m<sup>2</sup>, stajnie dla koni, działka o pow. 40 ha, - 670.000 zł. Giszyn, tel. 095/747-77-28, 0600/25-95-54

**PENSJONAT** w Karkonoszach, dobra lokalizacja, 3 km od Karpacza, pokoje z łazienkami, wyposażone, - 650.000 zł. Jelenia Góra, tel. 0506/69-64-31

**PENSJONAT** w Polanicy Zdroju, ładnie położony, pow. 440/800 m<sup>2</sup>, wszystkie media, widok na Góry Bystrzyckie, 16 pokoi, spokojna uliczka, - 600.000 zł. Polanica Zdrój, tel. 074/688-15-61 (zdjęcia do tej oferty można zobaczyć w internecie pod numerem - A01683 <http://wkz.autogielda.com.pl>)

**PENSJONAT**, 1982 r. w Szklarskiej Porębie, na 30 miejsc, pokoje z łazienkami, modernizowany, bez pośredników, - 850.000 zł, Szklarska Poręba, powiat jeleniogórski, tel. 0509/05-34-11

**PIEKARNIA** pow. 250 m<sup>2</sup>, wolno stojąca, własna studnia w centrum miasta Świebodzice, dostosowana do wymogów UE - 1.350 zł/m<sup>2</sup>. Świebodzice, tel. 074/854-05-11 po godz. 20

**POŁOWA DOMU** pow. 120 m<sup>2</sup>, 1 piętro, 3 pokoje, kuchnia, łazienka, WC, hol, c.o. węglowe, ogródek, działka 9 a, ogrodzona, księga wieczysta, do zamieszkania od zaraz, 20 min od centrum Wrocławia, - 95.000 zł, tel. 0600/89-52-24

**POŁOWA DOMU** parter, pow. 100 m<sup>2</sup>, 4 pokoje, kuchnia, łazienka, weranda, działka o pow. 713 m<sup>2</sup>, 2 piwnice, stawy, w Długoleś, c. Wrocławia, - 192.000 zł. Długoleś, powiat wrocławski, tel. 0504/55-58-18

**POŁOWA DOMU** na wsi osobne wejście, CO, łazienka w budowie, siła, garaż, budynek gospodarczy, ogród, szambo, nowa elewacja, 6 pomieszczeń, 2 piwnice, w okolicy jezioro + projekt budowlany, - 56.000 zł. Doboszwice, gm. Kamieniec Zabkowicki, tel. 074/817-45-97

**POŁOWA DOMU** w tym 5 oddzielnych mieszkań niezależnych, stan dobry, na 1 klatce schodowej, po remoncie kapitalnym, własnościowe, w Grobolicach, - 200.000 zł. Groblice, tel. 071/311-54-14

**POŁOWA DOMU** osobne wejście w miejscowości Lipniki k. Otmuchowa, 3 pokoje, kuchnia, CO, woda, w.c., garaż + zabudowania gospodarcze, działka o pow. 24 a, - 45.000 zł. Lipniki, tel. 077/437-35-25 po godz. 15, 0600/80-43-65

**POŁOWA DOMU** w Świeradzie Zdroju, uzdrowisko Czemiań, piętrowy, wolno stojący, duża działka, atrakcyjna lokalizacja przy górskim potoku, 2 duże piwnice, weranda, stacyja bardzo dobry dojazd, gaz, energia elektryczna, telefon, z możliwością wykupienia 2 połowy, - 75.000 zł. Opole, tel. 077/454-91-80 po godz. 19, 0501/48-32-03

**POŁOWA DOMU** na wsi, w pionie, do zamieszkania od zaraz, pow. 100 m<sup>2</sup>, 4 pokoje, kuchnia, łazienka, w.c., c.o., telefon, piwnica, budynek gospodarczy, 50 km od Wrocławia, ładna okolica, - 50.000 zł. Przeworno, tel. 074/810-14-19, 0506/31-96-85

**POŁOWA DOMU** parter, 4 pokoje, pow. 86 m<sup>2</sup> + ogródek, - 100.000 zł. Sobótka, tel. 071/390-37-66

**POŁOWA DOMU** piętro i poddasze, pow. 130 m<sup>2</sup>, do remontu, w Kondratowicach, 35 km od Wrocławia, - 28.000 zł w rozlicze-

**AUTO SZYBY NAJTANIEJ!!**

Wrocław, ul. Torfowa 43, tel./fax 071/372-63-01, 0601 780 378

Jelenia Góra, ul. Powstańców Wlkp. 17A, tel. 075/787-88-54, tel. kom. 0-801 780 346

Bolesławiec, ul. Różana 19, tel. 075/734-73-10

Brań, tel. 062/781-27-03, tel. kom. 0-606 960 395

Lublin, przy szybie "Bischofshaus", tel. 074/684-19-38

Namysłów, ul. Pułaskiego 10, tel. 0-608 048 779

Wałbrzych, ul. Teligi 29, tel. 074/841-60-59

Zary, tel. 068/374-27-54, tel. kom. 0-603 600 333

montaż z kuponem 20 % taniej !!!

niu może być samochód. Stary Henryków, gm. Ciepłowody, tel. 074/810-55-32, 0603/22-01-63

**POŁOWA DOMU** osobne wejście, 3 pokoje, kuchnia, łazienka, w.c., c.o., piwnice, strych, pow. 160/100 m<sup>2</sup>, z ogrodem 960 m<sup>2</sup>, w Szklarkach k. Zabkowic Śląskich, - 80.000 zł. Szklary, tel. 074/815-52-78

**POŁOWA DOMU** w zabudowie bliźniaczej do wykończenia, pow. 131 m<sup>2</sup>, w Kalnie, - 132.000 zł. Wałbrzych, tel. 074/840-24-07

**POŁOWA DOMU** pow. 100 m<sup>2</sup>, po remoncie, z dużą działką, atrakcyjna lokalizacja w Jedlinie Zdroju, - 70.000 zł. Wałbrzych, tel. 0601/57-06-21

**POŁOWA DOMU** poniemieckiego zabudowania i pomieszczenia gosp., po częściowym remoncie, 15 min od centrum Wrocławia, na Kielczie, - 275.000 zł. Wrocław, tel. 071/399-07-45

**POŁOWA DOMU** w zabudowie bliźniaczej na Biskupinie, 120/400 m<sup>2</sup>, do remontu, - 390.000 zł. Wrocław, tel. 0601/08-44-66

**POŁOWA STODOŁY** przy trasie Żary - Lubsko, pow. 400 m<sup>2</sup>, działka 10 arów, atrakcyjna lokalizacja, - 45.000 zł. Żary, tel. 068/362-07-12, 0609/13-22-10

**POMIESZCZENIE MAGAZYNOWO-USŁUGOWE** pow. 700 m<sup>2</sup>, na każdej działalności, działka 4,5 ha, w miejscowości Ose, - 200.000 zł. Syców, powiat oleśnicki, tel. 0607/27-01-70

**• POSZUKUJĘ DO WYNAJĘCIA** lokalu na terenie Wrocławia, chętnie z wagą samochodową. Wrocław, tel. 071/328-88-74, 0601/73-45-29 W0112254

**POSZUKUJĘ DO WYNAJĘCIA** lokalu na punkt sprzedaży piekarniczko-cukierniczej, tel. 0501/22-15-15

**POSZUKUJĘ DO WYNAJĘCIA** mieszkanie 1-pokojowe, kawalerki, we Wrocławiu, płatne za pół roku z góry, tel. 0504/78-31-30

**POSZUKUJĘ DO WYNAJĘCIA** mieszkanie lub części domu, w Lubinie lub okolicy, 3 lub 2 pokoje - do 700 zł/mies. Lubin, tel. 0601/79-22-49

**POSZUKUJĘ DO WYNAJĘCIA** domu na min. 1 rok, niedrogo, w okolicy Świdnicy, Strzegomia, Wałbrzycha, Michałów, powiat polkowicki, tel. 076/818-69-98

**POSZUKUJĘ DO WYNAJĘCIA** mieszkania 3-pokojowego z rozkładem, kpl. wyposażone i umeblowane, zadbane, do 1.300 zł/mies. Wrocław, tel. 0508/31-63-66, 0609/46-87-96

**POSZUKUJĘ DO WYNAJĘCIA** mieszkania 2-pokojowego we Wrocławiu (Gaj), w cenie do 700 zł/mies. + opłaty licznikowe lub kupię w cenie do 80.000 zł. Wrocław, tel. 0605/82-49-57

**POSZUKUJĘ DO WYNAJĘCIA** mieszkania 1- lub 2-pokojowego. Wrocław, tel. 071/338-26-26

**LICZNIKI SAMOCHODOWE KORYGOWANIE WROCŁAW**

TEL. 0-602 318-411

**POSZUKUJĘ DO WYNAJĘCIA** pokoju lub mieszkania, blisko centrum, dla kobiety z synem. Wrocław, tel. 0503/35-47-26

**POSZUKUJĘ DO WYNAJĘCIA** stolarni, na drobne prace, do rycyzko Wrocław, tel. 071/372-11-39

**POSZUKUJĘ DO WYNAJĘCIA** lokalu lub powierzchni handlowej, na parterze, o pow. 30-50 m<sup>2</sup>, we Wrocławiu. Wrocław, tel. 0686/19-74-37

**POSZUKUJĘ DO WYNAJĘCIA** mieszkania 2-pokojowego lub 3-pokojowego, nieumeblowanego, z mediami miejskimi, do 700 zł/miesz + liczniki Wrocław, tel. 0604/67-83-92

**POSZUKUJĘ DO WYNAJĘCIA** warsztatu samochodowego, we Wrocławiu lub okolicach Wrocław, tel. 0691/34-33-42

**POSZUKUJĘ DO WYNAJĘCIA** mieszkania 3-pokojowego, rozkładem, w okolicy Akademii Ekonomicznej, od października, cena do 1200 zł/miesz + liczniki Wrocław, tel. 0694/23-08-71

**POSZUKUJĘ DO WYNAJĘCIA** mieszkania 1-pokojowego, umeblowanego (sprzęt AGD i RTV), w willi, na Krzykach, dla pracującej pary oraz garaż lub inne pomieszczenie, na całą produkcję (woda, energia el.), przy willi, o pow. ok. 20-30 m<sup>2</sup>. Wrocław, tel. 0503/18-99-24

**POSZUKUJĘ DO WYNAJĘCIA** kwaciarni, ew. lokalu nadającego się na kwaciarnię, we Wrocławiu. Wrocław, tel. 071/310-38-75 po godz. 20, 0507/03-33-07

**SYLTOM**

AUTOMATYCZNE SKRZYŃKI BIEGÓW

Rok założenia 1991

[www.syltom.com.pl](http://www.syltom.com.pl)

Wrocław, ul. Grobla Kozanowska 1 A

tel./fax 071/369-27-93, tel. kom. 0601 705 005

**PUNKT SKUPU** makulatury i metali kolorowych, funkcjonuje 1,5 roku, bardzo dobra lokalizacja, we Wrocławiu, przy ul. Koszwickiej, - 5.500 zł. Wrocław, tel. 0603/52-76-77

**RESTAURACJA** 76 miejsc, przy trasie E-77 koło Kielc, z pełnym wyposażeniem, pow. 26 a, ogrodzenie z parkingiem, - 300.000 zł, tel. 0509/36-82-49

**SALON FRYZJERSKI** damsko-męski, - 6.000 zł. Wrocław, tel. 0502/30-00-79

**SALON FRYZJERSKO-KOSMETYCZNY** z solarium, odstępuje za wartość sprzętu - około 20.000 zł. Wrocław, tel. 071/364-39-37, 0602/74-05-08 po godz. 18

**SKLEP** o pow. 88 m<sup>2</sup>, w supermarkecie w Lubinie, odstępuje wraz z wyposażeniem, ewentualnie z towarem, adresami dostawców itp., - 20.000 zł. Lubin, tel. 0601/53-45-53

**SKLEP** na działce ziemniaczko-budowlanej (800 m<sup>2</sup>), do remontu lub adaptacji na dom letniskowy, lasy, stawy, ładna okolica, 36 km od Wrocławia, we wsi Biedaszków Wielki, gmina Trzebnica, - 20.000 zł. Trzebnica, tel. 071/312-87-84, 0601/72-80-56

**SKLEP SPOŻYWCZO-PRZEMYSŁOWY** z wyposażeniem i towarem, + wyposażenie kasety wideo i płyt DVD, w ciągu handlowym, we Wrocławiu, odstępuje - 22.000 zł. Wrocław, tel. 0609/05-77-55

**SKLEP SPOŻYWCZY** z wyposażeniem i towarem, od 1.08.2004 r., odstępuje, - 9.500 zł. Wrocław, tel. 0501/48-79-06

**SKLEP SPOŻYWCZY** na Kozanowie, nadal prosperujący, pow. 36 m<sup>2</sup>, pełne wyposażenie i towar - 55.000 zł lub bez wyposażenia - 25.000 zł. Wrocław, tel. 0600/99-69-26

**SOLARIUM** z dobrą lokalizacją, - 35.000 zł. Wrocław, tel. 071/328-16-83 do godz. 15, 0693/21-87-15

**STODOLA** atrakcyjna, duża, podpiwniczona, kryta dachówką, z cegły klinkierowej + małe mieszkanie, prąd, woda, możliwość rozbudowy na dwupiętrowe, na działce o pow. 57 arów, me-daleko stawy, 200 m od lasu, 65 km od Wrocławia i Opola, - 36.000 zł. Namysłów, tel. 077/410-18-78, 0508/67-69-04

**STODOLA** z garażem, działka 0,12 ha, 5 km od Zabkowic Śląskich, - 4.000 zł. Zabkowice Śląskie, tel. 0609/98-59-43

**STOISKO HANDLOWE** pow. 12 m<sup>2</sup>, w centrum handlowym przy ul. Świeradowskiej, - 55.000 zł. Kobierzyce, tel. 071/311-18-58, 0601/96-85-66

**STOISKO HANDLOWE** po remoncie (wysokie), na placu targowym przy ul. Zielnińskiego, - 24.000 zł. Wrocław, tel. 0600/14-86-22

**STOISKO HANDLOWE** pow. 65 m<sup>2</sup>, z firmową odzieżą dziecięcą w DH „Lada”, przy ul. Olawskiej, pełne wyposażenie, dużo towaru, na sklep odzieżowy, odstępuje za wartość towaru, - 120.000 zł. Wrocław, tel. 071/351-87-37, 0605/04-10-16

**STOISKO HANDLOWE** w Hali Kupców „Perła”, przy ulicy Armii Krajowej, pow. 20 m<sup>2</sup>, dowolna branża, atrakcyjna lokalizacja, odstępuje 10.000 zł + kaucja Wrocław, tel. 0600/24-24-35

**STOISKO USŁUGOWE** z dorabianiem tekstylii, pełne wyposażenie, maszyny, kuczek, boks i t.p. na paszku „Tesko” w Szczawnie Zdroju, - 8.600 zł. Wałbrzych, tel. 074/666-28-62 po godz. 20, 0604/22-46-37

**WARSZTAT** pow. 300 m<sup>2</sup>, działka 4000 m<sup>2</sup>, przy drodze Rawicko - Lubin, wszystkie media, możliwość wynajmu, - 89.000 zł. Rawicz, tel. 0604/22-32-45

**WARSZTAT SAMOCHODOWY** w Wałbrzychu, murowany, kanały, podnośniki, diagnostyka, media, monitoring, przy głównej ulicy, parking, działka o pow. 1000 m<sup>2</sup>, księga wieczysta, może być na komis samochodowy, - 250.000 zł. Wrocław, tel. 071/348-30-85

**• WYDZIAŁOWE DOMKI KEMPINGOWE, LETNISKOWE** (dzierzawa kulkietna), położone na terenie ośrodka wypoczynkowego, w lesie, tuż nad Jeziorem Ślawnickim, tel. 068/326-16-16, 0504/60-37-65, 0603/59-55-35 ([www.wratilavia.pl](http://www.wratilavia.pl)) W01105504

**ZAKŁAD PRZETWÓRSTWA OWOCOWO-WARZYWNEGO** pow. 800 m<sup>2</sup>, we Wrocławiu, na Psm Polu, działka 1986 m<sup>2</sup>, nowy, z technologią - 1.250.000 zł. Wrocław, tel. 0502/61-99-15

**ZAMINIENIE DOMU** na wsi pow. 120 m<sup>2</sup>, po remoncie, garaż, szklarnia + zabudowania gosp., duża, ładna działka pow. 39 a nad rzeczką, na mieszkanie we Wrocławiu. Gotartów, tel. 077/413-19-85, 0602/51-68-09

**ZAMINIENIE DOMU**